

## 5C SINIFI NET LİSTESİ (LGS sıralı)

KATILIMLAR

İL		İLÇE		OKUL			SINAV ADI						OKUL	İLÇE	İL	GENEL															
İSTANBUL		BAYRAMPAŞA		PROF.MUHARREM ERGİN ORTAOKULU			3X YAYINLARI - 2023-2024 - 5.SINIF-4.İ						429	1020	4125	6342															
Sıra	Ö.No	İsim	Sınıf	TÜRKÇE			MATEMATİK			FEN BİLİMLERİ			SOSYAL BİLGİLER			DİN KÜLTÜRÜ			İNGİLİZCE			Genel Ortalama									
				Türkçe			Matematik			Fen			SOSYAL BİLGİLER			Din K.ve A.B.			İngilizce			Toplam			LGS			Dereceler			
				D	Y	N	D	Y	N	D	Y	N	D	Y	N	D	Y	N	D	Y	N	D	Y	N	Puanı	Snf	Okul	İlçe	İl	Genel	
Genel Ortalama				6	8	3,16	5	8	2,56	6	8	3,04	4	5	2,10	5	4	3,88	3	5	1,76	30	39	16,50	258,570						
Okul Ortalaması				7	7	4,52	6	7	3,70	7	7	4,61	5	4	3,69	7	3	5,53	5	4	3,27	36	33	25,32	290,770						
SINIF: 5C																															
1	770	ARAS BAKİOĞLU	5C	12	2	11,33	11	2	10,33	13	2	12,33	7	3	6,00	10	0	10,00	8	2	7,33	61	11	57,32	427,402	1	12	22	32	84	% 1,32
2	1220	SALIH ŞANLIYURT	5C	12	3	11,00	12	3	11,00	13	2	12,33	8	2	7,33	9	1	8,67	5	5	3,33	59	16	53,66	421,133	2	16	30	44	122	% 1,92
3	779	ZEYNEP ÖZTÜRK	5C	10	3	9,00	11	2	10,33	13	1	12,67	9	1	8,67	9	1	8,67	8	2	7,33	60	10	56,67	418,722	3	18	33	49	134	% 2,11
4	586	MİKAIL AKIN	5C	11	3	10,00	11	0	11,00	10	5	8,33	7	3	6,00	10	0	10,00	9	1	8,67	58	12	54,00	405,347	4	26	54	77	201	% 3,17
5	588	ÖMER ATABEY	5C	11	3	10,00	8	2	7,33	12	3	11,00	10	0	10,00	9	1	8,67	6	4	4,67	56	13	51,67	397,127	5	28	63	96	255	% 4,02
6	563	EYLÜL ER	5C	11	4	9,67	7	4	5,67	14	1	13,67	6	4	4,67	10	0	10,00	7	2	6,33	55	15	50,01	395,417	6	29	66	100	263	% 4,15
7	565	EYMEN BÜYÜKESKİ	5C	10	4	8,67	12	1	11,67	10	4	8,67	5	5	3,33	9	1	8,67	9	1	8,67	55	16	49,68	394,543	7	32	70	105	273	% 4,30
8	774	YUSUF ÖZEN	5C	8	5	6,33	8	4	6,67	13	1	12,67	8	2	7,33	10	0	10,00	10	0	10,00	57	12	53,00	389,852	8	35	76	116	305	% 4,81
9	477	ENSAR BARLAS	5C	10	3	9,00	7	6	5,00	13	1	12,67	9	1	8,67	9	1	8,67	7	3	6,00	55	15	50,01	387,525	9	42	83	126	327	% 5,16
10	481	EBRU AŞIKÇI	5C	10	3	9,00	8	2	7,33	11	3	10,00	7	3	6,00	9	1	8,67	9	0	9,00	54	12	50,00	386,276	10	43	84	129	334	% 5,27
11	568	İREM ÜNLÜ	5C	11	3	10,00	9	2	8,33	9	3	8,00	5	5	3,33	9	1	8,67	9	1	8,67	52	15	47,00	380,481	11	47	95	144	374	% 5,90
12	576	MUHAMMED CEVAHİR	5C	8	2	7,33	9	0	9,00	12	2	11,33	6	3	5,00	7	0	7,00	5	2	4,33	47	9	43,99	378,037	12	48	97	148	393	% 6,20
13	589	SAMİ ÇALIK	5C	8	7	5,67	9	1	8,67	11	3	10,00	8	2	7,33	9	1	8,67	9	1	8,67	54	15	49,01	377,295	13	51	100	153	404	% 6,37
14	317	BAŞAK NUR UĞUR	5C	9	3	8,00	10	2	9,33	10	2	9,33	7	1	6,67	7	2	6,33	5	1	4,67	48	11	44,33	375,599	14	52	102	160	421	% 6,64
15	560	ESMA NUR ÖZDEMİR	5C	9	6	7,00	8	4	6,67	11	3	10,00	6	4	4,67	9	1	8,67	8	2	7,33	51	20	44,34	365,732	15	61	118	204	511	% 8,06
16	603	YAVUZ SELİM TEKİN	5C	11	4	9,67	9	1	8,67	7	1	6,67	7	3	6,00	7	3	6,00	5	2	4,33	46	14	41,34	364,435	16	64	122	211	527	% 8,31
17	571	MERT ARDA	5C	8	6	6,00	8	6	6,00	11	4	9,67	8	2	7,33	9	1	8,67	7	3	6,00	51	22	43,67	357,979	17	77	142	250	595	% 9,38
18	422	ECE AKBULUT	5C	7	7	4,67	7	2	6,33	9	3	8,00	7	3	6,00	10	0	10,00	9	1	8,67	49	16	43,67	349,238	18	90	164	294	685	% 11
19	183	NURBANU ÇALIK	5C	9	6	7,00	7	3	6,00	9	4	7,67	8	2	7,33	10	0	10,00	2	1	1,67	45	16	39,67	347,991	19	93	171	311	710	% 11
20	480	CEREN GÜNEŞ	5C	9	6	7,00	7	5	5,33	10	4	8,67	6	4	4,67	9	1	8,67	6	4	4,67	47	24	39,01	346,537	20	98	180	325	733	% 12
21	423	EMİR KAAN VARDAR	5C	7	6	5,00	8	2	7,33	9	4	7,67	6	4	4,67	9	1	8,67	8	2	7,33	47	19	40,67	346,164	21	100	183	331	742	% 12
22	424	ELİF AYDİLEK	5C	9	6	7,00	4	8	1,33	12	3	11,00	5	5	3,33	7	3	6,00	8	2	7,33	45	27	35,99	333,088	22	126	233	430	937	% 15
23	531	EREN ALP BOZKURT	5C	8	7	5,67	8	3	7,00	8	5	6,33	6	4	4,67	7	3	6,00	6	2	5,33	43	24	35,00	330,874	23	130	238	442	963	% 15
24	570	KUZEY TANSEL	5C	8	5	6,33	6	8	3,33	10	5	8,33	4	6	2,00	10	0	10,00	5	3	4,00	43	27	33,99	326,721	24	142	261	495	1047	% 17
25	599	YAĞMUR BAL	5C	6	9	3,00	10	3	9,00	7	7	4,67	6	4	4,67	8	2	7,33	8	2	7,33	45	27	36,00	325,294	25	147	269	512	1071	% 17
26	597	YAĞMUR ATEŞ	5C	7	5	5,33	8	3	7,00	8	5	6,33	4	6	2,00	8	2	7,33	2	1	1,67	37	22	29,66	319,658	26	157	294	561	1161	% 18
27	418	CEYLİN TEKİN	5C	10	4	8,67	7	2	6,33	4	7	1,67	5	4	3,67	7	1	6,67	4	2	3,33	37	20	30,34	315,133	27	163	311	604	1238	% 20
28	594	SEMİNA CEYLAN	5C	6	8	3,33	5	5	3,33	9	5	7,33	6	4	4,67	8	2	7,33	4	5	2,33	38	29	28,32	301,054	28	186	360	764	1497	% 24
29	609	ARDA GİRAY BOZKUR	5C	8	3	7,00	4	4	2,67	7	4	5,67	5	4	3,67	7	0	7,00	2	8	-0,67	33	23	25,34	300,309	29	189	364	771	1509	% 24
30	747	DENİZ EKİM	5C	6	8	3,33	6	6	4,00	6	5	4,33	5	5	3,33	8	1	7,67	9	1	8,67	40	26	31,33	299,061	30	190	368	783	1535	% 24
31	468	YAĞMUR VANLI	5C	9	6	7,00	4	7	1,67	7	4	5,67	3	7	0,67	6	4	4,67	5	5	3,33	34	33	23,01	290,655	31	206	410	954	1764	% 28
32	912	E F E A K I N	5C	8	7	5,67	3	9	0,00	8	6	6,00	6	3	5,00	5	4	3,67	8	2	7,33	38	31	27,67	290,434	32	209	413	961	1772	% 28
33	573	MİNA SU BİLİR	5C	6	8	3,33	4	7	1,67	9	3	8,00	5	5	3,33	7	2	6,33	3	6	1,00	34	31	23,66	287,834	33	213	423	998	1830	% 29

## 5C SINIFI NET LİSTESİ (LGS sıralı)

										KATILIMLAR																					
İL		İLÇE		OKUL			SINAV ADI			OKUL	İLÇE	İL	GENEL																		
İSTANBUL		BAYRAMPAŞA		PROF.MUHARREM ERGİN ORTAOKULU			3X YAYINLARI - 2023-2024 - 5.SINIF-4.İ			429	1020	4125	6342																		
Sıra	Ö.No	İsim	Sınıf	TÜRKÇE			MATEMATİK			FEN BİLİMLERİ			SOSYAL BİLGİLER			DİN KÜLTÜRÜ			İNGİLİZCE												
				Türkçe			Matematik			Fen			SOSYAL BİLGİLER			Din K.ve A.B.			İngilizce			Toplam			LGS	Dereceler					
				D	Y	N	D	Y	N	D	Y	N	D	Y	N	D	Y	N	D	Y	N	D	Y	N	D	Y	N	Puanı	Snf	Okul	İlçe
Genel Ortalama				6	8	3,16	5	8	2,56	6	8	3,04	4	5	2,10	5	4	3,88	3	5	1,76	30	39	16,50	258,570						
Okul Ortalaması				7	7	4,52	6	7	3,70	7	7	4,61	5	4	3,69	7	3	5,53	5	4	3,27	36	33	25,32	290,770						
SINIF: 5C																															
34	451	KATRE NUR AYAR	5C	4	9	1,00	4	5	2,33	8	5	6,33	6	4	4,67	8	2	7,33	7	0	7,00	37	25	28,66	286,540	34	216	429	1023	1870	% 29
35	567	FİRDEVS AKMAN	5C	5	8	2,33	6	2	5,33	6	2	5,33	3	3	2,00	5	2	4,33	3	3	2,00	28	20	21,32	282,446	35	225	451	1101	1995	% 31
36	572	MET HAN KAHRIMAN	5C	7	8	4,33	4	3	3,00	6	9	3,00	6	4	4,67	5	5	3,33	4	6	2,00	32	35	20,33	271,930	36	245	510	1294	2300	% 36
37	591	SELİN ÇİNİCİOĞL	5C	6	8	3,33	3	8	0,33	5	7	2,67	5	4	3,67	5	4	3,67	10	0	10,00	34	31	23,67	264,310	37	258	549	1447	2528	% 40
38	585	AZALIYA JO *YE *	5C	5	7	2,67	4	4	2,67	4	8	1,33	3	6	1,00	5	5	3,33	4	6	2,00	25	36	13,00	244,595	38	302	654	1895	3150	% 50
39	817	SERRA YAŞAR	5C	3	12	-1,00	6	9	3,00	2	8	-0,67	3	7	0,67	2	7	-0,33	5	5	3,33	21	48	5,00	208,859	39	374	849	2992	4739	% 75

NET ORTALAMALARINA GÖRE KIYASLAMA

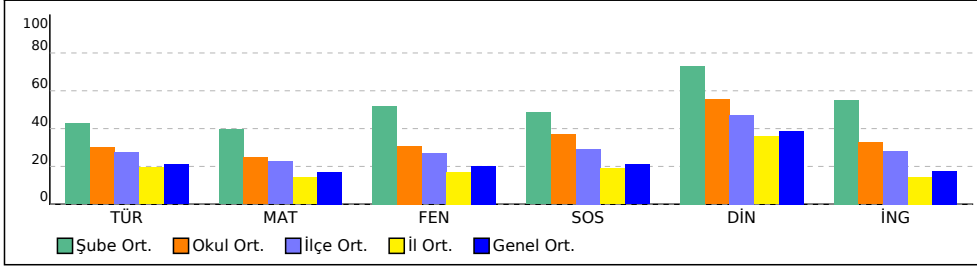

PUAN ORT. GÖRE KIYAS

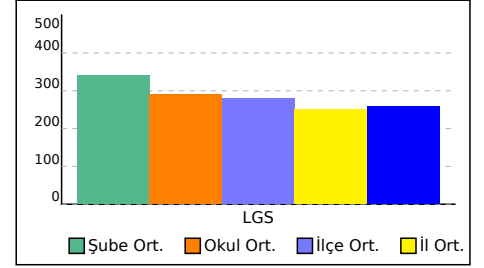

# SINAV SONUÇ BELGESİ

## 3X YAYINLARI - 2023-2024 - 5.SINIF-4.DENEME

İSTANBUL / BAYRAMPAŞA / PROF.MUHARREM ERGİN ORTAOKULU							
Öğrenci				Numara		Sınıf	
ARAS BAKİOĞLU				770		5C	
Puan Türü	Puan	Genel Ort.	Dereceler				
			Snf	Kurum	İlçe	İl	Genel
LGS	▲ 427,402	258,570	1	12	22	32	84
Puanı Hesaplanan:			429	1019	4117	6334	
Katılımlar:			39	429	1020	4125	6342

Ders	Soru	Doğru	Yanlış	Net	Başarı %	Sınıf Ort.	Kurum Ort.	Genel Ort.
Türkçe	15	12	2	11,33	76	▲ 6,40	▲ 4,52	▲ 3,16
Matematik	15	11	2	10,33	69	▲ 5,95	▲ 3,70	▲ 2,56
Fen	15	13	2	12,33	82	▲ 7,81	▲ 4,61	▲ 3,04
SOSYAL BİLGİLER	10	7	3	6,00	60	▲ 4,84	▲ 3,69	▲ 2,10
Din K.ve A.B.	10	10	0	10,00	100	▲ 7,31	▲ 5,53	▲ 3,88
İngilizce	10	8	2	7,33	73	▲ 5,51	▲ 3,27	▲ 1,76
Toplam:	75	61	11	57,33	76	▲ 37,82	▲ 25,32	▲ 16,50

Soru No	123456789012345
TÜRKÇE	CCACcDDCB DcABA
Cevap Anh.	B CCACDDDCBADBABA
MATEMATİK	BCDb BaCBDCDDA
Cevap Anh.	B CBDCDDBBCCDDA
FEN BİLİMLERİ	DCABCDdBCADcdC
Cevap Anh.	B DCABCDcBCADcBC
SOSYAL BİLGİLER	RCdDABAAdDd
Cevap Anh.	B CCDBABAADC
DİN KÜLTÜRÜ	ADDABCACBD
Cevap Anh.	B ADDABCACBD
İNGİLİZCE	ACBDBDdDdA
Cevap Anh.	B ACBDBDCDBA

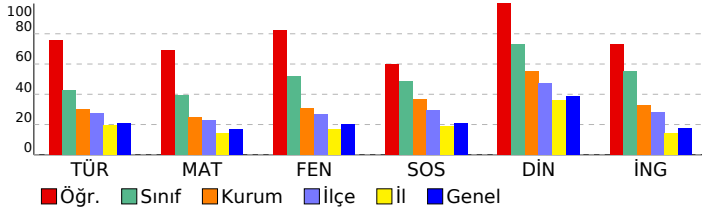

Türkçe	S	D	Y	B%
Bağlamdan yararlanarak bilmediği kelime ve kelime gruplarının anlamını tahmin eder.	1	1	0	100
Metinle ilgili sorular sorar.	1	1	0	100
Metin türlerini ayırt eder.	1	1	0	100
Okudukları ile ilgili çıkarımlarda bulunur.	3	0	2	0
Metindeki gerçek ve kurgusal unsurları ayırt eder.	1	1	0	100
Büyük harfleri ve noktalama işaretlerini uygun yerlerde kullanır.	2	2	0	100
Grafik, tablo ve çizelgeyle sunulan bilgilere ilişkin soruları cevaplar.	2	2	0	100
Metnin ana fikrini/ana duygusunu belirler.	2	2	0	100
Kökleri ve ekleri ayırt eder.	1	1	0	100
Metni oluşturan unsurlar arasındaki geçiş ve bağlantı ifadelerinin anlama olan katkısını değerlendirir.	1	1	0	100

Matematik	S	D	Y	B%
Paydaları eşit veya birinin paydası diğerinin paydasının katı olan iki kesrin toplama ve çıkarma işlemini yapar ve an	1	1	0	100
En çok beş basamaklı doğal sayılarla toplama ve çıkarma işlemi yapar.	1	1	0	100
Dört işlem içeren problemleri çözer.	1	1	0	100
Kuralı verilen sayı ve şekil örüntülerinin istenen adımlarını oluşturur.	1	1	0	100
Sadeleştirme ve genişletmenin kesrin değerini değiştirmeyeceğini anlar ve bir kesre denk olan kesirler oluşturur.	1	1	0	100
Bir doğal sayının karesini ve küpünü üslü ifade olarak gösterir ve değerini hesaplar.	1	1	0	100
Bir çokluğun istenen basit kesir kadarnı ve basit kesir kadarı verilen bir çokluğun tamamını birim kesirlerden yarar	3	1	1	33
Paydaları eşit veya birinin paydası diğerinin paydasının katı olan kesirlerle toplama ve çıkarma işlemleri gerektiren	1	0	1	0
Bir yüzdelik ifadeyi aynı büyüklüğü temsil eden kesir ve ondalık gösterimle ilişkilendirir, bu gösterimleri birbirine dđ	1	1	0	100
Bir bütün 10, 100 veya 1000 eş parçaya bölündüğünde, ortaya çıkan kesrin birimlerinin ondalık gösterimle ifade ec	1	1	0	100
Paydası 10, 100 veya 1000 olan bir kesri ondalık gösterim şeklinde ifade eder.	1	1	0	100
Ondalık gösterimleri verilen sayıları doğruya gösterir ve sıralar.	1	1	0	100
Bir çokluğun belirtilen bir yüzdesine karşılık gelen miktar bulur.	1	0	0	0

FEN BİLİMLERİ	S	D	Y	B%
İşğin düzgün ve pürüzlü yüzeylerdeki yansımalarını gözlemleyerek çizimle gösterir.	2	2	0	100
Bir kaynaktan çıkan işğin her yönde ve doğrusal bir yol izlediğini gözlemleyerek çizimle gösterir.	1	0	1	0
Canlılara örnekler vererek benzerlik ve farklılıklarına göre sınıflandırır.	2	2	0	100
Sıcaklığı farklı olan sıvıların karıştırılması sonucu ısı alışverişi olduğuna yönelik deneyler yaparak sonuçlarını yorum	1	1	0	100
Yaptığı deneyler sonucunda saf maddelerin erime, donma, kaynama noktalarını belirler.	2	2	0	100
Sürtünme kuvvetinin çeşitli ortamlarda harekete etkisini deneyerek keşfeder.	2	2	0	100
Günlük yaşamdan örnekleri genleşme ve büzülme olayları ile ilişkilendirir.	2	1	1	50
Kuvvetin büyüklüğünü dinamometre ile ölçer.	1	1	0	100
Ay'ın evreleri ile Ay'ın Dünya etrafındaki dolanma hareketi arasındaki ilişkiyi açıklar.	1	1	0	100
Güneş, Dünya ve Ay'ın birbirlerine göre hareketlerini temsil eden bir model hazırlar.	1	1	0	100

SOSYAL BİLGİLER	S	D	Y	B%
Çocuk olarak haklarından yararlanmaya ve bu hakların ihlal edildiği durumlara örnekler verir.	1	0	1	0
Teknoloji kullanımının sosyalleşme ve toplumsal ilişkiler üzerindeki etkisini tartışır.	1	1	0	100
Ülkemizin çeşitli yerlerinin kültürel özellikleri ile yaşadığı çevrenin kültürel özelliklerini karşılaştırarak bunlar arasınd	1	0	1	0
Haritalar üzerinde yaşadığı yer ve çevresinin yeryüzü şekillerini genel olarak açıklar.	1	1	0	100
Yaşadığı çevrede görülen iklimin, insan faaliyetlerine etkisini, günlük yaşantısından örnekler vererek açıklar.	1	1	0	100
Yaşadığı çevredeki afetlerin ve çevre sorunlarının oluşum nedenlerini sorgular.	2	1	1	50
Doğal afetlerin toplum hayatı üzerine etkilerini örneklerle açıklar.	1	1	0	100
Yaşadığı yer ve çevresindeki doğal özellikler ile beşerî özelliklerin nüfus ve yerleşme üzerindeki etkilerine örnekler	1	1	0	100
Sanal ortamda ulaştığı bilgilerin doğruluk ve güvenilirliğini sorgular.	1	1	0	100

DİN KÜLTÜRÜ	S	D	Y	B%
Duanın anlamını ve önemini örneklerle açıklar.	1	1	0	100
Allah'a (c.c.) imanin, insan davranışlarına etkisini fark eder.	1	1	0	100
Kültürümüzde Ramazan ve oruçla ilgili gelenekleri tanıır.	1	1	0	100
Hz. Davud'un (a.s.) hayatını özetler.	1	1	0	100
Rabbena dualarını okur, anlamını söyler.	1	1	0	100
Ramazan ayı ve oruçla ilgili kavramları örneklerle açıklar.	1	1	0	100
Toplumsal hayatta nezaket kurallarına uygun davranışlar sergilemeye özen gösterir.	1	1	0	100
Selamlaşma adabına riayet eder.	1	1	0	100
İletişim ve konuşma adabına uygun davranır.	1	1	0	100
Sofra adabına riayet eder.	1	1	0	100

İNGİLİZCE	S	D	Y	B%
İngilizce	10	8	2	80
KAZANIM BELİRTİLMEMİŞ				

SINAV SONUÇ BELGESİ								3X YAYINLARI - 2023-2024 - 5.SINIF-4.DENEME							
İSTANBUL / BAYRAMPAŞA / PROF.MUHARREM ERGİN ORTAOKULU								DERSLERE GÖRE BAŞARI ANALİZİ							
Öğrenci				Numara		Sınıf									
ARDA GİRAY BOZKURT				609		5C									
Puan Türü		Puan		Genel Ort.		Dereceler									
						Snf	Kurum	İlçe	İl	Genel					
LGS		▲ 300,309		258,570		29	189	364	771	1509					
Puanı Hesaplanan:				429	1019	4117	6334								
Katılımlar:				39	429	1020	4125	6342							

Ders	Soru	Doğru	Yanlış	Net	Başarı %	Sınıf Ort.	Kurum Ort.	Genel Ort.
Türkçe	15	8	3	7,00	47	▲ 6,40	▲ 4,52	▲ 3,16
Matematik	15	4	4	2,67	18	▼ 5,95	▼ 3,70	▲ 2,56
Fen	15	7	4	5,67	38	▼ 7,81	▲ 4,61	▲ 3,04
SOSYAL BİLGİLER	10	5	4	3,67	37	▼ 4,84	▼ 3,69	▲ 2,10
Din K.ve A.B.	10	7	0	7,00	70	▼ 7,31	▲ 5,53	▲ 3,88
İngilizce	10	2	8	-0,67	-7	▼ 5,51	▼ 3,27	▼ 1,76
Toplam:	75	33	23	25,33	34	▼ 37,82	▲ 25,32	▲ 16,50

Soru No	123456789012345		
TÜRKÇE	ABdBDA C	aAaC	
Cevap Anh.	A	ABABDABCDDCACC	
MATEMATİK	AD	CbdCad	
Cevap Anh.	A	ADCCDBCBDADCBC	
FEN BİLİMLERİ	CdaD	CaD DcCa	
Cevap Anh.	A	CBCDACBDCDCBACD	
SOSYAL BİLGİLER	RcAcB	AcCaCC	
Cevap Anh.	A	CDAABABDCC	
DİN KÜLTÜRÜ	D C CB	DDA	
Cevap Anh.	A	DBCACBADDA	
İNGİLİZCE	dbacca	DcbD	
Cevap Anh.	A	CADBDBDCAB	

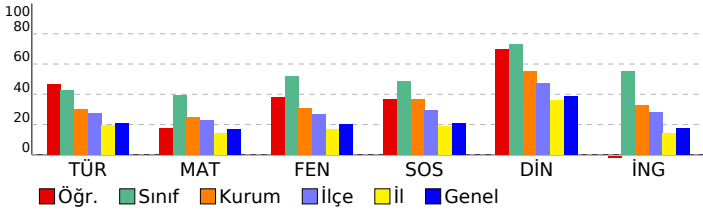

MATEMATİK	S	D	Y	B%
Paydaları eşit veya birinin paydası diğerinin paydasının katı olan iki kesrin toplama ve çıkarma işlemi yapar ve an	1	1	0	100
En çok beş basamaklı doğal sayılarla toplama ve çıkarma işlemi yapar.	1	1	0	100
Dört işlem içeren problemleri çözer.	1	0	0	0
Kuralı verilen sayı ve şekil örüntülerinin istenen adımlarını oluşturur.	1	1	0	100
Sadeleştirme ve genişletmenin kesrin değerini değiştirmeyeceğini anlar ve bir kesre denk olan kesirler oluşturur.	1	0	1	0
Bir doğal sayının karesini ve küpünü üslü ifade olarak gösterir ve değerini hesaplar.	1	0	1	0
Bir çokluğun istenen basit kesir kadarnı ve basit kesir kadarı verilen bir çokluğun tamamını birim kesirlerden yarar	3	1	0	33
Paydaları eşit veya birinin paydası diğerinin paydasının katı olan kesirlerle toplama ve çıkarma işlemleri gerektiren	1	0	1	0
Bir yüzdelik ifadeyi aynı büyüklüğü temsil eden kesir ve ondalık gösterimle ilişkilendirir, bu gösterimleri birbirine dđ	1	0	1	0
Bir bütün 10, 100 veya 1000 eş parçaya bölündüğünde, ortaya çıkan kesrin birimlerinin ondalık gösterimle ifade ec	1	0	0	0
Paydası 10, 100 veya 1000 olan bir kesri ondalık gösterim şeklinde ifade eder.	1	0	0	0
Ondalık gösterimleri verilen sayıların doğruya gösterim ve sıralar.	1	0	0	0
Bir çokluğun belirtilen bir yüzdesine karşılık gelen miktar bulur.	1	0	0	0

FEN BİLİMLERİ	S	D	Y	B%
İşğin düzgün ve pürüzlü yüzeylerdeki yansımalarını gözlemleyerek çizimle gösterir.	2	1	0	50
Bir kaynaktan çıkan ışığın her yönde ve doğrusal bir yol izlediğini gözlemleyerek çizimle gösterir.	1	0	1	0
Canlılara örnekler vererek benzerlik ve farklılıklarına göre sınıflandırır.	2	1	1	50
Sıcaklığı farklı olan sıvıların karıştırılması sonucu ısı alışverişi olduğuna yönelik deneyler yaparak sonuçlarını yorum	1	1	0	100
Yaptığı deneyler sonucunda saf maddelerin erime, donma, kaynama noktalarını belirler.	2	0	1	0
Sürtünme kuvvetinin çeşitli ortamlarda harekete etkisini deneyerek keşfeder.	2	1	1	50
Günlük yaşamdan örnekleri genleşme ve büzülme olayları ile ilişkilendirir.	2	1	0	50
Kuvvetin büyüklüğünü dinamometre ile ölçer.	1	1	0	100
Ay'ın evreleri ile Ay'ın Dünya etrafındaki dolanma hareketi arasındaki ilişkiyi açıklar.	1	1	0	100
Güneş, Dünya ve Ay'ın birbirlerine göre hareketlerini temsil eden bir model hazırlar.	1	0	0	0

SOSYAL BİLGİLER	S	D	Y	B%
Çocuk olarak haklarından yararlanmaya ve bu hakların ihlal edildiği durumlara örnekler verir.	1	0	0	0
Teknoloji kullanımının sosyalleşme ve toplumsal ilişkiler üzerindeki etkisini tartışır.	1	0	1	0
Ülkemizin çeşitli yerlerinin kültürel özellikleri ile yaşadığı çevrenin kültürel özelliklerini karşılaştırarak bunlar arasınd	1	1	0	100
Haritalar üzerinde yaşadığı yer ve çevresinin yeryüzü şekillerini genel olarak açıklar.	1	0	1	0
Yaşadığı çevrede görülen iklimin, insan faaliyetlerine etkisini, günlük yaşantısından örnekler vererek açıklar.	1	1	0	100
Yaşadığı çevredeki afetlerin ve çevre sorunlarının oluşum nedenlerini sorgular.	2	1	1	50
Doğal afetlerin toplum hayatı üzerine etkilerini örneklerle açıklar.	1	0	1	0
Yaşadığı yer ve çevresindeki doğal özellikler ile beşerî özelliklerin nüfus ve yerleşme üzerindeki etkilerine örnekler	1	1	0	100
Sanal ortamda ulaştığı bilgilerin doğruluk ve güvenilirliğini sorgular.	1	1	0	100

DİN KÜLTÜRÜ	S	D	Y	B%
Duanın anlamını ve önemini örneklerle açıklar.	1	1	0	100
Allah'a (c.c.) imanin, insan davranışlarına etkisini fark eder.	1	0	0	0
Kültürümüzde Ramazan ve oruçla ilgili gelenekleri tanıır.	1	1	0	100
Hz. Davud'un (a.s.) hayatını özetler.	1	0	0	0
Rabbena dualarını okur, anlamını söyler.	1	1	0	100
Ramazan ayı ve oruçla ilgili kavramları örneklerle açıklar.	1	1	0	100
Toplumsal hayatta nezaket kurallarına uygun davranışlar sergilemeye özen gösterir.	1	0	0	0
Selamlama adabına riayet eder.	1	1	0	100
İletişim ve konuşma adabına uygun davranır.	1	1	0	100
Sofra adabına riayet eder.	1	1	0	100

İNGİLİZCE	S	D	Y	B%
İngilizce	10	2	8	20
KAZANIM BELİRTİLMEMİŞ				

# SINAV SONUÇ BELGESİ

## 3X YAYINLARI - 2023-2024 - 5.SINIF-4.DENEME

İSTANBUL / BAYRAMPAŞA / PROF.MUHARREM ERGİN ORTAOKULU							
Öğrenci			Numara	Sınıf			
AZALIYA JO *YE *			585	5C			
Puan Türü	Puan	Genel Ort.	Dereceler				
			Snf	Kurum	İlçe	İl	Genel
LGS	▼ 244,595	258,570	38	302	654	1895	3150
Puanı Hesaplanan:			429	1019	4117	6334	
Katılımlar:			39	429	1020	4125	6342

Ders	Soru	Doğru	Yanlış	Net	Başarı %	Sınıf Ort.	Kurum Ort.	Genel Ort.
Türkçe	15	5	7	2,67	18	▼ 6,40	▼ 4,52	▼ 3,16
Matematik	15	4	4	2,67	18	▼ 5,95	▼ 3,70	▲ 2,56
Fen	15	4	8	1,33	9	▼ 7,81	▼ 4,61	▼ 3,04
SOSYAL BİLGİLER	10	3	6	1,00	10	▼ 4,84	▼ 3,69	▼ 2,10
Din K.ve A.B.	10	5	5	3,33	33	▼ 7,31	▼ 5,53	▼ 3,88
İngilizce	10	4	6	2,00	20	▼ 5,51	▼ 3,27	▲ 1,76
Toplam:	75	25	36	13,00	17	▼ 37,82	▼ 25,32	▼ 16,50

Soru No	123456789012345
TÜRKÇE	dCAC baCc Ddc
Cevap Anh.	B CCACDDCBADBABA
MATEMATİK	BCa a a C aA
Cevap Anh.	B CBCDADBBBCDDCA
FEN BİLİMLERİ	cCc DaDc cbCcb
Cevap Anh.	B DCABDCBADCBC
SOSYAL BİLGİLER	RbaaccA Da
Cevap Anh.	B CCDBABAADC
DİN KÜLTÜRÜ	ADDAdCbaca
Cevap Anh.	B ADDABCACBD
İNGİLİZCE	ddBcdDbbBA
Cevap Anh.	B ACBDBDCDBA

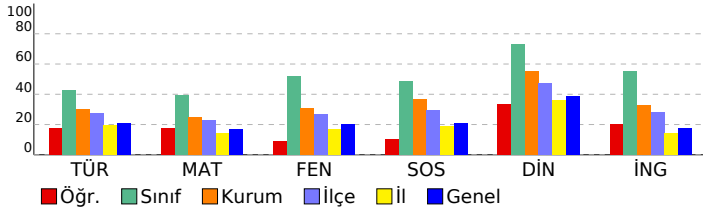

### DERSLERE GÖRE BAŞARI ANALİZİ

#### TÜRKÇE

Soru	S D Y B %
Bağlamdan yararlanarak bilmediği kelime ve kelime gruplarının anlamını tahmin eder.	1 0 0 0
Metnin ilgili sorular sorar.	1 0 1 0
Metin türlerini ayırt eder.	1 0 1 0
Okudukları ile ilgili çıkarımlarda bulunur.	3 0 1 0
Metindeki gerçek ve kurgusal unsurları ayırt eder.	1 1 0 100
Büyük harfleri ve noktalama işaretlerini uygun yerlerde kullanır.	2 0 2 0
Grafik, tablo ve çizelgeyle sunulan bilgilere ilişkin soruları cevaplar.	2 1 1 50
Metnin ana fikrini/ana duygusunu belirler.	2 1 1 50
Kökleri ve ekleri ayırt eder.	1 1 0 100
Metni oluşturan unsurlar arasındaki geçiş ve bağlantı ifadelerinin anlama olan katkısını değerlendirir.	1 1 0 100

#### MATEMATİK

Soru	S D Y B %
Paydaları eşit veya birinin paydası diğerinin paydasının katı olan iki kesrin toplama ve çıkarma işlemini yapar ve an	1 1 0 100
En çok beş basamaklı doğal sayılarla toplama ve çıkarma işlemi yapar.	1 0 1 0
Dört işlem içeren problemleri çözer.	1 0 0 0
Kuralı verilen sayı ve şekil örüntülerinin istenen adımlarını oluşturur.	1 1 0 100
Sadeleştirme ve genişletmenin kesrin değerini değiştirmeyeceğini anlar ve bir kesre denk olan kesirler oluşturur.	1 0 0 0
Bir doğal sayının karesini ve küpünü üslü ifade olarak gösterir ve değerini hesaplar.	1 0 0 0
Bir çokluğun istenen basit kesir kadarnı ve basit kesir kadarı verilen bir çokluğun tamamını birim kesirlerden yarar	3 0 1 0
Paydaları eşit veya birinin paydası diğerinin paydasının katı olan kesirlerle toplama ve çıkarma işlemleri gerektiren	1 0 0 0
Bir yüzdelik ifadeyi aynı büyüklüğü temsil eden kesir ve ondalık gösterimle ilişkilendirir, bu gösterimleri birbirine dđ	1 0 1 0
Bir bütün 10, 100 veya 1000 eş parçaya bölündüğünde, ortaya çıkan kesrin birimlerinin ondalık gösterimle ifade ec	1 1 0 100
Paydası 10, 100 veya 1000 olan bir kesri ondalık gösterim şeklinde ifade eder.	1 1 0 100
Ondalık gösterimleri verilen sayıları doğruya gösterir ve sıralar.	1 1 0 100
Bir çokluğun belirtilen bir yüzdesine karşılık gelen miktar bulur.	1 0 0 0

#### FEN BİLİMLERİ

Soru	S D Y B %
İşğin düzgün ve pürüzlü yüzeylerdeki yansımalarını gözlemleyerek çizimle gösterir.	2 1 1 50
Bir kaynaktan çıkan ışığın her yönde ve doğrusal bir yol izlediğini gözlemleyerek çizimle gösterir.	1 0 1 0
Canlılara örnekler vererek benzerlik ve farklılıklarına göre sınıflandırır.	2 1 0 50
Sıcaklığı farklı olan sıvıların karıştırılması sonucu ısı alışverişi olduğuna yönelik deneyler yaparak sonuçlarını yorum	1 0 1 0
Yaptığı deneyler sonucunda saf maddelerin erime, donma, kaynama noktalarını belirler.	2 0 1 0
Sürtünme kuvvetinin çeşitli ortamlarda harekete etkisini deneyerek keşfeder.	2 1 1 50
Günlük yaşamdan örnekleri genleşme ve büzülme olayları ile ilişkilendirir.	2 1 1 50
Kuvvetin büyüklüğünü dinamometre ile ölçer.	1 0 0 0
Ay'ın evreleri ile Ay'ın Dünya etrafındaki dolanma hareketi arasındaki ilişkiyi açıklar.	1 0 1 0
Güneş, Dünya ve Ay'ın birbirlerine göre hareketlerini temsil eden bir model hazırlar.	1 0 1 0

#### SOSYAL BİLGİLER

Soru	S D Y B %
Çocuk olarak haklarından yararlanmaya ve bu hakların ihlal edildiği durumlara örnekler verir.	1 0 1 0
Teknoloji kullanımının sosyalleşme ve toplumsal ilişkiler üzerindeki etkisini tartışır.	1 1 0 100
Ülkemizin çeşitli yerlerinin kültürel özellikleri ile yaşadığı çevrenin kültürel özelliklerini karşılaştırarak bunlar arasınd	1 0 0 0
Haritalar üzerinde yaşadığı yer ve çevresinin yeryüzü şekillerini genel olarak açıklar.	1 1 0 100
Yaşadığı çevrede görülen iklimin, insan faaliyetlerine etkisini, günlük yaşantısından örnekler vererek açıklar.	1 0 1 0
Yaşadığı çevredeki afetlerin ve çevre sorunlarının oluşum nedenlerini sorgular.	2 0 2 0
Doğal afetlerin toplum hayatı üzerine etkilerini örneklerle açıklar.	1 0 1 0
Yaşadığı yer ve çevresindeki doğal özellikler ile beşerî özelliklerin nüfus ve yerleşme üzerindeki etkilerine örnekler	1 0 1 0
Sanal ortamda ulaştığı bilgilerin doğruluk ve güvenilirliğini sorgular.	1 1 0 100

#### DİN KÜLTÜRÜ

Soru	S D Y B %
Duanın anlamını ve önemini örneklerle açıklar.	1 0 1 0
Allah'a (c.c.) imanin, insan davranışlarına etkisini fark eder.	1 0 1 0
Kültürümüzde Ramazan ve oruçla ilgili gelenekleri tanıır.	1 0 1 0
Hz. Davud'un (a.s.) hayatını özetler.	1 0 1 0
Rabbena dualarını okur, anlamını söyler.	1 1 0 100
Ramazan ayı ve oruçla ilgili kavramları örneklerle açıklar.	1 0 1 0
Toplumsal hayatta nezaket kurallarına uygun davranışlar sergilemeye özen gösterir.	1 1 0 100
Selamlama adabına riayet eder.	1 1 0 100
İletişim ve konuşma adabına uygun davranır.	1 1 0 100
Sofra adabına riayet eder.	1 1 0 100

#### İNGİLİZCE

Soru	S D Y B %
İngilizce	10 4 6 40
KAZANIM BELİRTİLMEMİŞ	

# SINAV SONUÇ BELGESİ

## 3X YAYINLARI - 2023-2024 - 5.SINIF-4.DENEME

İSTANBUL / BAYRAMPAŞA / PROF.MUHARREM ERGİN ORTAOKULU							
Öğrenci				Numara		Sınıf	
BAŞAK NUR UĞUR				317		5C	
Puan Türü	Puan	Genel Ort.	Dereceler				
			Snf	Kurum	İlçe	İl	Genel
LGS	▲ 375,599	258,570	14	52	102	160	421
Puanı Hesaplanan:			429	1019	4117	6334	
Katılımlar:			39	429	1020	4125	6342

Ders	Soru	Doğru	Yanlış	Net	Başarı %	Sınıf Ort.	Kurum Ort.	Genel Ort.
Türkçe	15	9	3	8,00	53	▲ 6,40	▲ 4,52	▲ 3,16
Matematik	15	10	2	9,33	62	▲ 5,95	▲ 3,70	▲ 2,56
Fen	15	10	2	9,33	62	▲ 7,81	▲ 4,61	▲ 3,04
SOSYAL BİLGİLER	10	7	1	6,67	67	▲ 4,84	▲ 3,69	▲ 2,10
Din K.ve A.B.	10	7	2	6,33	63	▼ 7,31	▲ 5,53	▲ 3,88
İngilizce	10	5	1	4,67	47	▼ 5,51	▲ 3,27	▲ 1,76
Toplam:	75	48	11	44,33	59	▲ 37,82	▲ 25,32	▲ 16,50

Soru No	123456789012345
TÜRKÇE	ABcdDA CDb CAC
Cevap Anh.	A ABABDABCDDDCACC
MATEMATİK	ADdCDBC B dDCB
Cevap Anh.	A ADCCDBCBBADDCBC
FEN BİLİMLERİ	dCD CBD DCBcCD
Cevap Anh.	A CBCDACBDCDCBACD
SOSYAL BİLGİLER	d bBAB CC
Cevap Anh.	A CDAABABDCC
DİN KÜLTÜRÜ	D CAaBdDDA
Cevap Anh.	A DBCACBADDA
İNGİLİZCE	CAD D bB
Cevap Anh.	A CADBDBDCAB

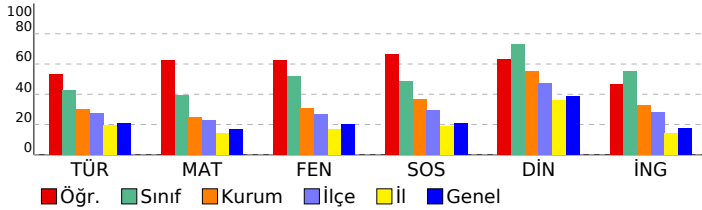

### DERSLERE GÖRE BAŞARI ANALİZİ

#### TÜRKÇE

Soru	S D Y B%
Bağlamdan yararlanarak bilmediği kelime ve kelime gruplarının anlamını tahmin eder.	1 1 0 100
Metinle ilgili sorular sorar.	1 1 0 100
Metin türlerini ayırt eder.	1 0 1 0
Okudukları ile ilgili çıkarımlarda bulunur.	3 1 1 33
Metindeki gerçek ve kurgusal unsurları ayırt eder.	1 1 0 100
Büyük harfleri ve noktalama işaretlerini uygun yerlerde kullanır.	2 0 1 0
Grafik, tablo ve çizelgeyle sunulan bilgilere ilişkin soruları cevaplar.	2 1 0 50
Metnin ana fikrini/ana duygusunu belirler.	2 2 0 100
Kökleri ve ekleri ayırt eder.	1 1 0 100
Metni oluşturan unsurlar arasındaki geçiş ve bağlantı ifadelerinin anlama olan katkısını değerlendirir.	1 1 0 100

#### MATEMATİK

Soru	S D Y B%
Paydaları eşit veya birinin paydası diğerinin paydasının katı olan iki kesrin toplama ve çıkarma işlemini yapar ve an	1 1 0 100
En çok beş basamaklı doğal sayılarla toplama ve çıkarma işlemi yapar.	1 1 0 100
Dört işlem içeren problemleri çözer.	1 0 1 0
Kuralı verilen sayı ve şekil örüntülerinin istenen adımlarını oluşturur.	1 1 0 100
Sadeleştirme ve genişletmenin kesrin değerini değiştirmeyeceğini anlar ve bir kesre denk olan kesirler oluşturur.	1 1 0 100
Bir doğal sayının karesini ve küpünü üslü ifade olarak gösterir ve değerini hesaplar.	1 1 0 100
Bir çokluğun istenen basit kesir kadarnı ve basit kesir kadarı verilen bir çokluğun tamamını birim kesirlerden yarar	3 1 1 33
Paydaları eşit veya birinin paydası diğerinin paydasının katı olan kesirlerle toplama ve çıkarma işlemleri gerektiren	1 0 0 0
Bir yüzdelik ifadeyi aynı büyüklüğü temsil eden kesir ve ondalık gösterimle ilişkilendirir, bu gösterimleri birbirine dđ	1 1 0 100
Bir bütün 10, 100 veya 1000 eş parçaya bölündüğünde, ortaya çıkan kesrin birimlerinin ondalık gösterimle ifade ec	1 1 0 100
Paydası 10, 100 veya 1000 olan bir kesri ondalık gösterim şeklinde ifade eder.	1 1 0 100
Ondalık gösterimleri verilen sayıları doğruya gösterir ve sıralar.	1 1 0 100
Bir çokluğun belirtilen bir yüzdesine karşılık gelen miktar bulur.	1 0 0 0

#### FEN BİLİMLERİ

Soru	S D Y B%
İşığın düzgün ve pürüzlü yüzeylerdeki yansımalarını gözlemleyerek çizimle gösterir.	2 1 0 50
Bir kaynaktan çıkan ışığın her yönde ve doğrusal bir yol izlediğini gözlemleyerek çizimle gösterir.	1 0 1 0
Canlılara örnekler vererek benzerlik ve farklılıklarına göre sınıflandırır.	2 2 0 100
Sıcaklığı farklı olan sıvıların karıştırılması sonucu ısı alışverişi olduğuna yönelik deneyler yaparak sonuçlarını yorum	1 1 0 100
Yaptığı deneyler sonucunda saf maddelerin erime, donma, kaynama noktalarını belirler.	2 1 0 50
Sürtünme kuvvetinin çeşitli ortamlarda harekete etkisini deneyerek keşfeder.	2 2 0 100
Günlük yaşamdan örnekleri genleşme ve büzülme olayları ile ilişkilendirir.	2 1 0 50
Kuvvetin büyüklüğünü dinamometre ile ölçer.	1 1 0 100
Ay'ın evreleri ile Ay'ın Dünya etrafındaki dolanma hareketi arasındaki ilişkiyi açıklar.	1 0 1 0
Güneş, Dünya ve Ay'ın birbirlerine göre hareketlerini temsil eden bir model hazırlar.	1 1 0 100

#### SOSYAL BİLGİLER

Soru	S D Y B%
Çocuk olarak haklarından yararlanmaya ve bu hakların ihlal edildiği durumlara örnekler verir.	1 1 0 100
Teknoloji kullanımının sosyalleşme ve toplumsal ilişkiler üzerindeki etkisini tartışır.	1 1 0 100
Ülkemizin çeşitli yerlerinin kültürel özellikleri ile yaşadığı çevrenin kültürel özelliklerini karşılaştırarak bunlar arasınd	1 0 0 0
Haritalar üzerinde yaşadığı yer ve çevresinin yeryüzü şekillerini genel olarak açıklar.	1 0 1 0
Yaşadığı çevrede görülen iklimin, insan faaliyetlerine etkisini, günlük yaşantısından örnekler vererek açıklar.	1 1 0 100
Yaşadığı çevredeki afetlerin ve çevre sorunlarının oluşum nedenlerini sorgular.	2 2 0 100
Doğal afetlerin toplum hayatı üzerine etkilerini örneklerle açıklar.	1 0 0 0
Yaşadığı yer ve çevresindeki doğal özellikler ile beşerî özelliklerin nüfus ve yerleşme üzerindeki etkilerine örnekler	1 1 0 100
Sanal ortamda ulaştığı bilgilerin doğruluk ve güvenilirliğini sorgular.	1 1 0 100

#### DİN KÜLTÜRÜ

Soru	S D Y B%
Duanın anlamını ve önemini örneklerle açıklar.	1 1 0 100
Allah'a (c.c.) imanın, insan davranışlarına etkisini fark eder.	1 0 0 0
Kültürümüzde Ramazan ve oruçla ilgili gelenekleri tanıır.	1 1 0 100
Hz. Davud'un (a.s.) hayatını özetler.	1 1 0 100
Rabbena dualarını okur, anlamını söyler.	1 0 1 0
Ramazan ayı ve oruçla ilgili kavramları örneklerle açıklar.	1 1 0 100
Toplumsal hayatta nezaket kurallarına uygun davranışlar sergilemeye özen gösterir.	1 0 1 0
Selamlaşma adabına riayet eder.	1 1 0 100
İletişim ve konuşma adabına uygun davranır.	1 1 0 100
Sofra adabına riayet eder.	1 1 0 100

#### İNGİLİZCE

Soru	S D Y B%
İngilizce	10 5 1 50
KAZANIM BELİRTİLMEMİŞ	

# SINAV SONUÇ BELGESİ

## 3X YAYINLARI - 2023-2024 - 5.SINIF-4.DENEME

İSTANBUL / BAYRAMPAŞA / PROF.MUHARREM ERGİN ORTAOKULU							
Öğrenci				Numara		Sınıf	
CEREN GÜNEŞ				480		5C	
Puan Türü		Puan		Genel Ort.		Dereceler	
						Snf Kurum İlçe İl Genel	
LGS		▲ 346,537		258,570		20 98 180 325 733	
Puanı Hesaplanan:				429		1019 4117 6334	
Katılımlar:				39		429 1020 4125 6342	

Ders	Soru	Doğru	Yanlış	Net	Başarı %	Sınıf Ort.	Kurum Ort.	Genel Ort.
Türkçe	15	9	6	7,00	47	▲ 6,40	▲ 4,52	▲ 3,16
Matematik	15	7	5	5,33	36	▼ 5,95	▲ 3,70	▲ 2,56
Fen	15	10	4	8,67	58	▲ 7,81	▲ 4,61	▲ 3,04
SOSYAL BİLGİLER	10	6	4	4,67	47	▼ 4,84	▲ 3,69	▲ 2,10
Din K.ve A.B.	10	9	1	8,67	87	▲ 7,31	▲ 5,53	▲ 3,88
İngilizce	10	6	4	4,67	47	▼ 5,51	▲ 3,27	▲ 1,76
Toplam:	75	47	24	39,00	52	▲ 37,82	▲ 25,32	▲ 16,50

Soru No	123456789012345
TÜRKÇE	ABdcDAdCDacdACC
Cevap Anh.	A ABABDABCDDDCACC
MATEMATİK	bDaCDBb B DdBb
Cevap Anh.	A ADCCDBCBBADCCBC
FEN BİLİMLERİ	CdCDACBD DaaACa
Cevap Anh.	A CBCDACBDCDCBACD
SOSYAL BİLGİLER	RDbcBAaaCC
Cevap Anh.	A CDAABABDCC
DİN KÜLTÜRÜ	DBCACBcDDA
Cevap Anh.	A DBCACBADDA
İNGİLİZCE	dcDBDBbbAB
Cevap Anh.	A CADBDBDCAB

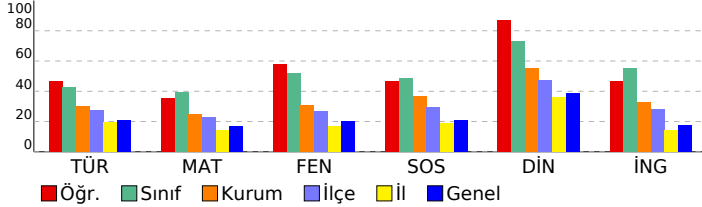

### DERSLERE GÖRE BAŞARI ANALİZİ

#### TÜRKÇE

Soru	S D Y B%
Bağlamdan yararlanarak bilmediği kelime ve kelime gruplarının anlamını tahmin eder.	1 1 0 100
Metinle ilgili sorular sorar.	1 1 0 100
Metin türlerini ayırt eder.	1 0 1 0
Okudukları ile ilgili çıkarımlarda bulunur.	3 1 2 33
Metindeki gerçek ve kurgusal unsurları ayırt eder.	1 1 0 100
Büyük harfleri ve noktalama işaretlerini uygun yerlerde kullanır.	2 0 2 0
Grafik, tablo ve çizelgeyle sunulan bilgilere ilişkin soruları cevaplar.	2 2 0 100
Metnin ana fikrini/ana duygusunu belirler.	2 2 0 100
Kökleri ve ekleri ayırt eder.	1 0 1 0
Metni oluşturan unsurlar arasındaki geçiş ve bağlantı ifadelerinin anlama olan katkısını değerlendirir.	1 1 0 100

#### MATEMATİK

Soru	S D Y B%
Paydaları eşit veya birinin paydası diğerinin paydasının katı olan iki kesrin toplama ve çıkarma işlemini yapar ve an	1 0 1 0
En çok beş basamaklı doğal sayılarla toplama ve çıkarma işlemi yapar.	1 1 0 100
Dört işlem içeren problemleri çözer.	1 0 1 0
Kuralı verilen sayı ve şekil örüntülerinin istenen adımlarını oluşturur.	1 1 0 100
Sadeleştirme ve genişletmenin kesrin değerini değiştirmeyeceğini anlar ve bir kesre denk olan kesirler oluşturur.	1 1 0 100
Bir doğal sayının karesini ve küpünü üslü ifade olarak gösterir ve değerini hesaplar.	1 1 0 100
Bir çokluğun istenen basit kesir kadarnı ve basit kesir kadarı verilen bir çokluğun tamamını birim kesirlerden yarar	3 0 1 0
Paydaları eşit veya birinin paydası diğerinin paydasının katı olan kesirlerle toplama ve çıkarma işlemleri gerektiren	1 0 0 0
Bir yüzdelik ifadeyi aynı büyüklüğü temsil eden kesir ve ondalık gösterimle ilişkilendirir, bu gösterimleri birbirine dđ	1 1 0 100
Bir bütün 10, 100 veya 1000 eş parçaya bölündüğünde, ortaya çıkan kesrin birimlerinin ondalık gösterimle ifade ec	1 1 0 100
Paydası 10, 100 veya 1000 olan bir kesri ondalık gösterim şeklinde ifade eder.	1 0 1 0
Ondalık gösterimleri verilen sayıları doğruya gösterir ve sıralar.	1 1 0 100
Bir çokluğun belirtilen bir yüzdesine karşılık gelen miktar bulur.	1 0 1 0

#### FEN BİLİMLERİ

Soru	S D Y B%
İşığın düzgün ve pürüzlü yüzeylerdeki yansımalarını gözlemleyerek çizimle gösterir.	2 2 0 100
Bir kaynaktan çıkan ışığın her yönde ve doğrusal bir yol izlediğini gözlemleyerek çizimle gösterir.	1 0 1 0
Canlılara örnekler vererek benzerlik ve farklılıklarına göre sınıflandırır.	2 2 0 100
Sıcaklığı farklı olan sıvıların karıştırılması sonucu ısı alışverişine bağlı olarak sıcaklıkların değiştiğini yorum	1 1 0 100
Yaptığı deneyler sonucunda saf maddelerin erime, donma, kaynama noktalarını belirler.	2 1 1 50
Sürtünme kuvvetinin çeşitli ortamlarda harekete etkisini deneyerek keşfeder.	2 2 0 100
Günlük yaşamdan örnekleri genleşme ve büzülme olayları ile ilişkilendirir.	2 1 0 50
Kuvvetin büyüklüğünü dinamometre ile ölçer.	1 0 1 0
Ay'ın evreleri ile Ay'ın Dünya etrafındaki dolanma hareketi arasındaki ilişkiyi açıklar.	1 1 0 100
Güneş, Dünya ve Ay'ın birbirlerine göre hareketlerini temsil eden bir model hazırlar.	1 0 1 0

#### SOSYAL BİLGİLER

Soru	S D Y B%
Çocuk olarak haklarından yararlanmaya ve bu hakların ihlal edildiği durumlara örnekler verir.	1 1 0 100
Teknoloji kullanımının sosyalleşme ve toplumsal ilişkiler üzerindeki etkisini tartışır.	1 1 0 100
Ülkemizin çeşitli yerlerinin kültürel özellikleri ile yaşadığı çevrenin kültürel özelliklerini karşılaştırarak bunlar arasınd	1 0 1 0
Haritalar üzerinde yaşadığı yer ve çevresinin yeryüzü şekillerini genel olarak açıklar.	1 0 1 0
Yaşadığı çevrede görülen iklimin, insan faaliyetlerine etkisini, günlük yaşantısından örnekler vererek açıklar.	1 1 0 100
Yaşadığı çevredeki afetlerin ve çevre sorunlarının oluşum nedenlerini sorgular.	2 1 1 50
Doğal afetlerin toplum hayatı üzerine etkilerini örneklerle açıklar.	1 0 1 0
Yaşadığı yer ve çevresindeki doğal özellikler ile beşerî özelliklerin nüfus ve yerleşme üzerindeki etkilerine örnekler	1 1 0 100
Sanal ortamda ulaştığı bilgilerin doğruluk ve güvenilirliğini sorgular.	1 1 0 100

#### DİN KÜLTÜRÜ

Soru	S D Y B%
Duanın anlamını ve önemini örneklerle açıklar.	1 1 0 100
Allah'a (c.c.) imanin, insan davranışlarına etkisini fark eder.	1 1 0 100
Kültürümüzde Ramazan ve oruçla ilgili gelenekleri tanıır.	1 1 0 100
Hz. Davud'un (a.s.) hayatını özetler.	1 1 0 100
Rabbena dualarını okur, anlamını söyler.	1 1 0 100
Ramazan ayı ve oruçla ilgili kavramları örneklerle açıklar.	1 1 0 100
Toplumsal hayatta nezaket kurallarına uygun davranışlar sergilemeye özen gösterir.	1 0 1 0
Selamlaşma adabına riayet eder.	1 1 0 100
İletişim ve konuşma adabına uygun davranır.	1 1 0 100
Sofra adabına riayet eder.	1 1 0 100

#### İNGİLİZCE

Soru	S D Y B%
İngilizce	10 6 4 60
KAZANIM BELİRTİLMEMİŞ	

# SINAV SONUÇ BELGESİ

## 3X YAYINLARI - 2023-2024 - 5.SINIF-4.DENEME

İSTANBUL / BAYRAMPAŞA / PROF.MUHARREM ERGİN ORTAOKULU							
Öğrenci				Numara		Sınıf	
CEYLİN TEKİN				418		5C	
Puan Türü	Puan	Genel Ort.	Dereceler				
			Snf	Kurum	İlçe	İl	Genel
LGS	▲ 315,133	258,570	27	163	311	604	1238
Puanı Hesaplanan:			429	1019	4117	6334	
Katılımlar:			39	429	1020	4125	6342

Ders	Soru	Doğru	Yanlış	Net	Başarı %	Sınıf Ort.	Kurum Ort.	Genel Ort.
Türkçe	15	10	4	8,67	58	▲ 6,40	▲ 4,52	▲ 3,16
Matematik	15	7	2	6,33	42	▲ 5,95	▲ 3,70	▲ 2,56
Fen	15	4	7	1,67	11	▼ 7,81	▼ 4,61	▼ 3,04
SOSYAL BİLGİLER	10	5	4	3,67	37	▼ 4,84	▼ 3,69	▲ 2,10
Din K.ve A.B.	10	7	1	6,67	67	▼ 7,31	▲ 5,53	▲ 3,88
İngilizce	10	4	2	3,33	33	▼ 5,51	▲ 3,27	▲ 1,76
Toplam:	75	37	20	30,33	40	▼ 37,82	▲ 25,32	▲ 16,50

Soru No	123456789012345
TÜRKÇE	CCAdbcDCBcDBAB
Cevap Anh.	B CCACDDDCBADBABA
MATEMATİK	CD bB b DCCD
Cevap Anh.	B CBCDADBBCCBCCDA
FEN BİLİMLERİ	C d cCccCbDda
Cevap Anh.	B DCABDCDCBADCBC
SOSYAL BİLGİLER	RcBBAcAd a
Cevap Anh.	B CCDBABAADC
DİN KÜLTÜRÜ	ADDABCAcd
Cevap Anh.	B ADDABCACBD
İNGİLİZCE	d DdDCD
Cevap Anh.	B ACBDBDCDBA

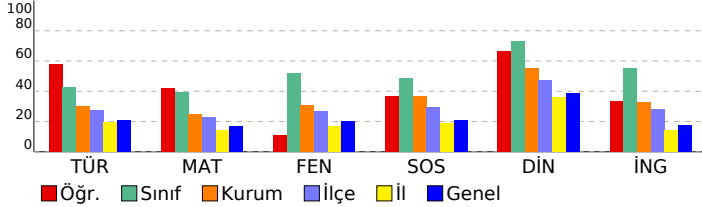

### DERSLERE GÖRE BAŞARI ANALİZİ

#### TÜRKÇE

Soru	S	D	Y	B%
Bağlamdan yararlanarak bilmediği kelime ve kelime gruplarının anlamını tahmin eder.	1	0	0	0
Metinle ilgili sorular sorar.	1	1	0	100
Metin türlerini ayırt eder.	1	1	0	100
Okudukları ile ilgili çıkarımlarda bulunur.	3	1	2	33
Metindeki gerçek ve kurgusal unsurları ayırt eder.	1	1	0	100
Büyük harfleri ve noktalama işaretlerini uygun yerlerde kullanır.	2	2	1	50
Grafik, tablo ve çizelgeyle sunulan bilgilere ilişkin soruları cevaplar.	2	1	0	100
Metnin ana fikrini/ana duygusunu belirler.	2	2	0	100
Kökleri ve ekleri ayırt eder.	1	0	1	0
Metni oluşturan unsurlar arasındaki geçiş ve bağlantı ifadelerinin anlama olan katkısını değerlendirir.	1	1	0	100

#### MATEMATİK

Soru	S	D	Y	B%
Paydaları eşit veya birinin paydası diğerinin paydasının katı olan iki kesrin toplama ve çıkarma işlemini yapar ve an	1	0	0	0
En çok beş basamaklı doğal sayılarla toplama ve çıkarma işlemi yapar.	1	1	0	100
Dört işlem içeren problemleri çözer.	1	1	0	100
Kuralı verilen sayı ve şekil örüntülerinin istenen adımlarını oluşturur.	1	1	0	100
Sadeleştirme ve genişletmenin kesrin değerini değiştirmeyeceğini anlar ve bir kesre denk olan kesirler oluşturur.	1	1	0	100
Bir doğal sayının karesini ve küpünü üslü ifade olarak gösterir ve değerini hesaplar.	1	0	0	0
Bir çokluğun istenen basit kesir kadarnı ve basit kesir kadarı verilen bir çokluğun tamamını birim kesirlerden yarar	3	0	2	0
Paydaları eşit veya birinin paydası diğerinin paydasının katı olan kesirlerle toplama ve çıkarma işlemleri gerektiren	1	0	0	0
Bir yüzdelik ifadeyi aynı büyüklüğü temsil eden kesir ve ondalık gösterimle ilişkilendirir, bu gösterimleri birbirine dđ	1	1	0	100
Bir bütün 10, 100 veya 1000 eş parçaya bölündüğünde, ortaya çıkan kesrin birimlerinin ondalık gösterimle ifade ec	1	1	0	100
Paydası 10, 100 veya 1000 olan bir kesri ondalık gösterim şeklinde ifade eder.	1	1	0	100
Ondalık gösterimleri verilen sayıları doğruya gösterir ve sıralar.	1	0	0	0
Bir çokluğun belirtilen bir yüzdesine karşılık gelen miktar bulur.	1	0	0	0

#### FEN BİLİMLERİ

Soru	S	D	Y	B%
İşğin düzgün ve pürüzlü yüzeylerdeki yansımalarını gözlemleyerek çizimle gösterir.	2	1	0	50
Bir kaynaktan çıkan işğin her yönde ve doğrusal bir yol izlediğini gözlemleyerek çizimle gösterir.	1	0	1	0
Canlılara örnekler vererek benzerlik ve farklılıklarına göre sınıflandırır.	2	1	1	50
Sıcaklığı farklı olan sıvıların karıştırılması sonucu ısı alışverişine olduğuna yönelik deneyler yaparak sonuçlarını yorum	1	1	0	100
Yaptığı deneyler sonucunda saf maddelerin erime, donma, kaynama noktalarını belirler.	2	0	2	0
Sürtünme kuvvetinin çeşitli ortamlarda harekete etkisini deneyerek keşfeder.	2	0	2	0
Günlük yaşamdan örnekleri genleşme ve büzülme olayları ile ilişkilendirir.	2	1	1	50
Kuvvetin büyüklüğünü dinamometre ile ölçer.	1	0	0	0
Ay'ın evreleri ile Ay'ın Dünya etrafındaki dolanma hareketi arasındaki ilişkiyi açıklar.	1	0	0	0
Güneş, Dünya ve Ay'ın birbirlerine göre hareketlerini temsil eden bir model hazırlar.	1	0	0	0

#### SOSYAL BİLGİLER

Soru	S	D	Y	B%
Çocuk olarak haklarından yararlanmaya ve bu hakların ihlal edildiği durumlara örnekler verir.	1	0	1	0
Teknoloji kullanımının sosyalleşme ve toplumsal ilişkiler üzerindeki etkisini tartışır.	1	0	0	0
Ülkemizin çeşitli yerlerinin kültürel özellikleri ile yaşadığı çevrenin kültürel özelliklerini karşılaştırarak bunlar arasınd	1	0	1	0
Haritalar üzerinde yaşadığı yer ve çevresinin yeryüzü şekillerini genel olarak açıklar.	1	1	0	100
Yaşadığı çevrede görülen iklimin, insan faaliyetlerine etkisini, günlük yaşantısından örnekler vererek açıklar.	1	0	1	0
Yaşadığı çevredeki afetlerin ve çevre sorunlarının oluşum nedenlerini sorgular.	2	2	0	100
Doğal afetlerin toplum hayatı üzerine etkilerini örneklerle açıklar.	1	0	1	0
Yaşadığı yer ve çevresindeki doğal özellikler ile beşerî özelliklerin nüfus ve yerleşme üzerindeki etkilerine örnekler	1	1	0	100
Sanal ortamda ulaştığı bilgilerin doğruluk ve güvenilirliğini sorgular.	1	1	0	100

#### DİN KÜLTÜRÜ

Soru	S	D	Y	B%
Duanın anlamını ve önemini örneklerle açıklar.	1	0	0	0
Allah'a (c.c.) imanin, insan davranışlarına etkisini fark eder.	1	0	0	0
Kültürümüzde Ramazan ve oruçla ilgili gelenekleri tanıır.	1	0	1	0
Hz. Davud'un (a.s.) hayatını özetler.	1	1	0	100
Rabbena dualarını okur, anlamını söyler.	1	1	0	100
Ramazan ayı ve oruçla ilgili kavramları örneklerle açıklar.	1	1	0	100
Toplumsal hayatta nezaket kurallarına uygun davranışlar sergilemeye özen gösterir.	1	1	0	100
Selamlaşma adabına riayet eder.	1	1	0	100
İletişim ve konuşma adabına uygun davranır.	1	1	0	100
Sofra adabına riayet eder.	1	1	0	100

#### İNGİLİZCE

Soru	S	D	Y	B%
İngilizce	10	4	2	40
KAZANIM BELİRTİLMEMİŞ				



SINAV SONUÇ BELGESİ								3X YAYINLARI - 2023-2024 - 5.SINIF-4.DENEME			
İSTANBUL / BAYRAMPAŞA / PROF.MUHARREM ERGİN ORTAOKULU								DERSLERE GÖRE BAŞARI ANALİZİ			
Öğrenci				Numara		Sınıf					
DENİZ EKİM				747		5C					
Puan Türü	Puan	Genel Ort.	Dereceler								
			Snf	Kurum	İlçe	İl	Genel				
LGS	▲ 299,061	258,570	30	190	368	783	1535				
Puanı Hesaplanan:			429	1019	4117	6334					
Katılımlar:			39	429	1020	4125	6342				

Ders	Soru	Doğru	Yanlış	Net	Başarı %	Sınıf Ort.	Kurum Ort.	Genel Ort.
Türkçe	15	6	8	3,33	22	▼ 6,40	▼ 4,52	▲ 3,16
Matematik	15	6	6	4,00	27	▼ 5,95	▲ 3,70	▲ 2,56
Fen	15	6	5	4,33	29	▼ 7,81	▼ 4,61	▲ 3,04
SOSYAL BİLGİLER	10	5	5	3,33	33	▼ 4,84	▼ 3,69	▲ 2,10
Din K.ve A.B.	10	8	1	7,67	77	▲ 7,31	▲ 5,53	▲ 3,88
İngilizce	10	9	1	8,67	87	▲ 5,51	▲ 3,27	▲ 1,76
Toplam:	75	40	26	31,33	42	▼ 37,82	▲ 25,32	▲ 16,50

Soru No	123456789012345
TÜRKÇE	dBdBDAdba DabCd
Cevap Anh.	A ABABDABCDDDCACC
MATEMATİK	cD CD Cdd cDCcb
Cevap Anh.	A ADCCDBCBBADCCBC
FEN BİLİMLERİ	CadDAC aC Ada
Cevap Anh.	A CBCDACBDCDCBACD
SOSYAL BİLGİLER	RddcBAccCC
Cevap Anh.	A CDAABABDCC
DİN KÜLTÜRÜ	DBCA BcDDA
Cevap Anh.	A DBCACBADDA
İNGİLİZCE	CADBDdDCAB
Cevap Anh.	A CADBDBDCAB

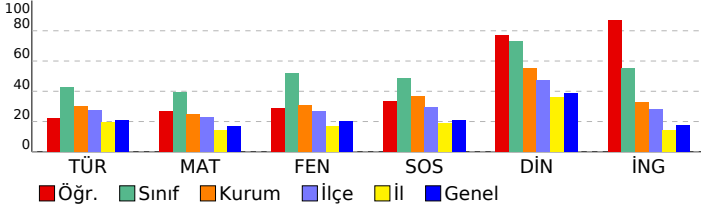

MATEMATİK	S	D	Y	B%
Paydaları eşit veya birinin paydası diğerinin paydasının katı olan iki kesrin toplama ve çıkarma işlemi yapar ve an	1	0	1	0
En çok beş basamaklı doğal sayılarla toplama ve çıkarma işlemi yapar.	1	1	0	100
Dört işlem içeren problemleri çözer.	1	0	0	0
Kuralı verilen sayı ve şekil örüntülerinin istenen adımlarını oluşturur.	1	1	0	100
Sadeleştirme ve genişletmenin kesrin değerini değiştirmeyeceğini anlar ve bir kesre denk olan kesirler oluşturur.	1	1	0	100
Bir doğal sayının karesini ve küpünü üslü ifade olarak gösterir ve değerini hesaplar.	1	0	0	0
Bir çokluğun istenen basit kesir kadarnı ve basit kesir kadarı verilen bir çokluğun tamamını birim kesirlerden yarar	3	1	1	33
Paydaları eşit veya birinin paydası diğerinin paydasının katı olan kesirlerle toplama ve çıkarma işlemleri gerektiren	1	0	1	0
Bir yüzdelik ifadeyi aynı büyüklüğü temsil eden kesir ve ondalık gösterimle ilişkilendirir, bu gösterimleri birbirine dđ	1	0	1	0
Bir bütün 10, 100 veya 1000 eş parçaya bölündüğünde, ortaya çıkan kesrin birimlerinin ondalık gösterimle ifade ec	1	1	0	100
Paydası 10, 100 veya 1000 olan bir kesri ondalık gösterim şeklinde ifade eder.	1	1	0	100
Ondalık gösterimleri verilen sayıların sayı doğrusunda gösterir ve sıralar.	1	0	1	0
Bir çokluğun belirtilen bir yüzdesine karşılık gelen miktar bulur.	1	0	1	0

FEN BİLİMLERİ	S	D	Y	B%
İşğin düzgün ve pürüzlü yüzeylerdeki yansımalarını gözlemleyerek çizimle gösterir.	2	1	1	50
Bir kaynaktan çıkan işğin her yönde ve doğrusal bir yol izlediğini gözlemleyerek çizimle gösterir.	1	0	1	0
Canlılara örnekler vererek benzerlik ve farklılıklarına göre sınıflandırır.	2	1	1	50
Sıcaklığı farklı olan sıvıların karıştırılması sonucu ısı alışverişi olduğuna yönelik deneyler yaparak sonuçlarını yorum	1	1	0	100
Yaptığı deneyler sonucunda saf maddelerin erime, donma, kaynama noktalarını belirler.	2	1	0	50
Sürtünme kuvvetinin çeşitli ortamlarda harekete etkisini deneyerek keşfeder.	2	0	1	0
Günlük yaşamdan örnekleri genleşme ve büzülme olayları ile ilişkilendirir.	2	0	0	0
Kuvvetin büyüklüğünü dinamometre ile ölçer.	1	0	1	00
Ay'ın evreleri ile Ay'ın Dünya etrafındaki dolanma hareketi arasındaki ilişkiyi açıklar.	1	1	0	100
Güneş, Dünya ve Ay'ın birbirlerine göre hareketlerini temsil eden bir model hazırlar.	1	0	1	0

SOSYAL BİLGİLER	S	D	Y	B%
Çocuk olarak haklarından yararlanmaya ve bu hakların ihlal edildiği durumlara örnekler verir.	1	0	1	0
Teknoloji kullanımının sosyalleşme ve toplumsal ilişkiler üzerindeki etkisini tartışır.	1	1	0	100
Ülkemizin çeşitli yerlerinin kültürel özellikleri ile yaşadığı çevrenin kültürel özelliklerini karşılaştırarak bunlar arasın	1	0	1	0
Haritalar üzerinde yaşadığı yer ve çevresinin yeryüzü şekillerini genel olarak açıklar.	1	0	1	0
Yaşadığı çevrede görülen iklimin, insan faaliyetlerine etkisini, günlük yaşantısından örnekler vererek açıklar.	1	1	0	100
Yaşadığı çevredeki afetlerin ve çevre sorunlarının oluşum nedenlerini sorgular.	2	1	1	50
Doğal afetlerin toplum hayatı üzerine etkilerini örneklerle açıklar.	1	0	1	0
Yaşadığı yer ve çevresindeki doğal özellikler ile beşerî özelliklerin nüfus ve yerleşme üzerindeki etkilerine örnekler	1	1	0	100
Sanal ortamda ulaştığı bilgilerin doğruluk ve güvenilirliğini sorgular.	1	1	0	100

DİN KÜLTÜRÜ	S	D	Y	B%
Duanın anlamını ve önemini örneklerle açıklar.	1	1	0	100
Allah'a (c.c.) imanin, insan davranışlarına etkisini fark eder.	1	1	0	100
Kültürümüzde Ramazan ve oruçla ilgili gelenekleri tanıır.	1	1	0	100
Hz. Davud'un (a.s.) hayatını özetler.	1	1	0	100
Rabbena dualarını okur, anlamını söyler.	1	0	0	0
Ramazan ayı ve oruçla ilgili kavramları örneklerle açıklar.	1	1	0	100
Toplumsal hayatta nezaket kurallarına uygun davranışlar sergilemeye özen gösterir.	1	0	1	0
Selamlaşma adabına riayet eder.	1	1	0	100
İletişim ve konuşma adabına uygun davranır.	1	1	0	100
Sofra adabına riayet eder.	1	1	0	100

İNGİLİZCE	S	D	Y	B%
İngilizce	10	9	1	90
KAZANIM BELİRTİLMEMİŞ				

SINAV SONUÇ BELGESİ								3X YAYINLARI - 2023-2024 - 5.SINIF-4.DENEME			
İSTANBUL / BAYRAMPAŞA / PROF.MUHARREM ERGİN ORTAOKULU								DERSLERE GÖRE BAŞARI ANALİZİ			
Öğrenci				Numara		Sınıf					
E F E A K I N				912		5C					
Puan Türü	Puan	Genel Ort.	Dereceler								
			Snf	Kurum	İlçe	İl	Genel				
LGS	▲ 290,434	258,570	32	209	413	961	1772				
Puanı Hesaplanan:			429	1019	4117	6334					
Katılımlar:			39	429	1020	4125	6342				

Ders	Soru	Doğru	Yanlış	Net	Başarı %	Sınıf Ort.	Kurum Ort.	Genel Ort.
Türkçe	15	8	7	5,67	38	▼ 6,40	▲ 4,52	▲ 3,16
Matematik	15	3	9	0,00	0	▼ 5,95	▼ 3,70	▼ 2,56
Fen	15	8	6	6,00	40	▼ 7,81	▲ 4,61	▲ 3,04
SOSYAL BİLGİLER	10	6	3	5,00	50	▲ 4,84	▲ 3,69	▲ 2,10
Din K.ve A.B.	10	5	4	3,67	37	▼ 7,31	▼ 5,53	▼ 3,88
İngilizce	10	8	2	7,33	73	▲ 5,51	▲ 3,27	▲ 1,76
Toplam:	75	38	31	27,67	37	▼ 37,82	▲ 25,32	▲ 16,50

Soru No	123456789012345						
TÜRKÇE	dCddaDCBdCABA						
Cevap Anh.	B	CCACDDDCBADBABA					
MATEMATİK	acCDdcaa cC bb						
Cevap Anh.	B	CBCDADBBBCDDCA					
FEN BİLİMLERİ	aCAdda DcCADdC						
Cevap Anh.	B	DCABDCDCBADCBC					
SOSYAL BİLGİLER	aBABAdb						
Cevap Anh.	B	CCDBABAADC					
DİN KÜLTÜRÜ	ADDd dbCBa						
Cevap Anh.	B	ADDABCACBD					
İNGİLİZCE	ACBDBDacBA						
Cevap Anh.	B	ACBDBDCDBA					

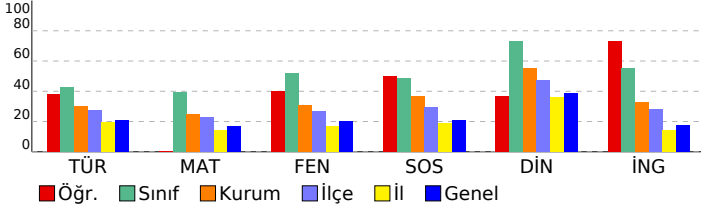

MATEMATİK	S	D	Y	B%
Paydaları eşit veya birinin paydası diğerinin paydasının katı olan iki kesrin toplama ve çıkarma işlemi yapar ve an	1	0	1	0
En çok beş basamaklı doğal sayılarla toplama ve çıkarma işlemi yapar.	1	0	1	0
Dört işlem içeren problemleri çözer.	1	0	0	0
Kuralı verilen sayı ve şekil örüntülerinin istenen adımlarını oluşturur.	1	1	0	100
Sadeleştirme ve genişletmenin kesrin değerini değiştirmeyeceğini anlar ve bir kesre denk olan kesirler oluşturur.	1	0	1	50
Bir doğal sayının karesini ve küpünü üslü ifade olarak gösterir ve değerini hesaplar.	1	0	0	0
Bir çokluğun istenen basit kesir kadarnı ve basit kesir kadarı verilen bir çokluğun tamamını birim kesirlerden yarar	3	0	2	0
Paydaları eşit veya birinin paydası diğerinin paydasının katı olan kesirlerle toplama ve çıkarma işlemleri gerektiren	1	0	1	0
Bir yüzdelik ifadeyi aynı büyüklüğü temsil eden kesir ve ondalık gösterimle ilişkilendirir, bu gösterimleri birbirine dđ	1	0	1	0
Bir bütün 10, 100 veya 1000 eş parçaya bölündüğünde, ortaya çıkan kesrin birimlerinin ondalık gösterimle ifade ec	1	1	0	100
Paydası 10, 100 veya 1000 olan bir kesri ondalık gösterim şeklinde ifade eder.	1	1	0	100
Ondalık gösterimleri verilen sayıların sayı doğrusunda gösterir ve sıralar.	1	0	1	0
Bir çokluğun belirtilen bir yüzdesine karşılık gelen miktar bulur.	1	0	1	0

FEN BİLİMLERİ	S	D	Y	B%
İşğin düzgün ve pürüzlü yüzeylerdeki yansımalarını gözlemleyerek çizimle gösterir.	2	2	0	100
Bir kaynaktan çıkan ışığın her yönde ve doğrusal bir yol izlediğini gözlemleyerek çizimle gösterir.	1	0	1	0
Canlılara örnekler vererek benzerlik ve farklılıklarına göre sınıflandırır.	2	2	0	100
Sıcaklığı farklı olan sıvıların karıştırılması sonucu ısı alışverişi olduğuna yönelik deneyler yaparak sonuçlarını yorum	1	1	0	100
Yaptığı deneyler sonucunda saf maddelerin erime, donma, kaynama noktalarını belirler.	2	1	1	50
Sürtünme kuvvetinin çeşitli ortamlarda harekete etkisini deneyerek keşfeder.	2	0	2	0
Günlük yaşamdan örnekleri genleşme ve büzülme olayları ile ilişkilendirir.	2	1	0	50
Kuvvetin büyüklüğünü dinamometre ile ölçer.	1	0	1	0
Ay'ın evreleri ile Ay'ın Dünya etrafındaki dolanma hareketi arasındaki ilişkiyi açıklar.	1	1	0	100
Güneş, Dünya ve Ay'ın birbirlerine göre hareketlerini temsil eden bir model hazırlar.	1	0	1	0

SOSYAL BİLGİLER	S	D	Y	B%
Çocuk olarak haklarından yararlanmaya ve bu hakların ihlal edildiği durumlara örnekler verir.	1	0	1	0
Teknoloji kullanımının sosyalleşme ve toplumsal ilişkiler üzerindeki etkisini tartışır.	1	1	0	100
Ülkemizin çeşitli yerlerinin kültürel özellikleri ile yaşadığı çevrenin kültürel özelliklerini karşılaştırarak bunlar arasınd	1	0	1	0
Haritalar üzerinde yaşadığı yer ve çevresinin yeryüzü şekillerini genel olarak açıklar.	1	1	0	100
Yaşadığı çevrede görülen iklimin, insan faaliyetlerine etkisini, günlük yaşantısından örnekler vererek açıklar.	1	1	0	100
Yaşadığı çevredeki afetlerin ve çevre sorunlarının oluşum nedenlerini sorgular.	2	2	0	100
Doğal afetlerin toplum hayatı üzerine etkilerini örneklerle açıklar.	1	0	1	0
Yaşadığı yer ve çevresindeki doğal özellikler ile beşerî özelliklerin nüfus ve yerleşme üzerindeki etkilerine örnekler	1	0	0	0
Sanal ortamda ulaştığı bilgilerin doğruluk ve güvenilirliğini sorgular.	1	1	0	100

DİN KÜLTÜRÜ	S	D	Y	B%
Duanın anlamını ve önemini örneklerle açıklar.	1	0	1	0
Allah'a (c.c.) imanin, insan davranışlarına etkisini fark eder.	1	1	0	100
Kültürümüzde Ramazan ve oruçla ilgili gelenekleri tanıır.	1	1	0	100
Hz. Davud'un (a.s.) hayatını özetler.	1	0	1	0
Rabbena dualarını okur, anlamını söyler.	1	0	1	0
Ramazan ayı ve oruçla ilgili kavramları örneklerle açıklar.	1	0	0	0
Toplumsal hayatta nezaket kurallarına uygun davranışlar sergilemeye özen gösterir.	1	0	1	0
Selamlaşma adabına riayet eder.	1	1	0	100
İletişim ve konuşma adabına uygun davranır.	1	1	0	100
Sofra adabına riayet eder.	1	1	0	100

İNGİLİZCE	S	D	Y	B%
İngilizce	10	8	2	80
KAZANIM BELİRTİLMEMİŞ				

# SINAV SONUÇ BELGESİ

## 3X YAYINLARI - 2023-2024 - 5.SINIF-4.DENEME

İSTANBUL / BAYRAMPAŞA / PROF.MUHARREM ERGİN ORTAOKULU							
Öğrenci				Numara		Sınıf	
EBRU AŞIKÇI				481		5C	
Puan Türü	Puan	Genel Ort.	Dereceler				
			Snf	Kurum	İlçe	İl	Genel
LGS	▲ 386,276	258,570	10	43	84	129	334
Puanı Hesaplanan:			429	1019	4117	6334	
Katılımlar:			39	429	1020	4125	6342

Ders	Soru	Doğru	Yanlış	Net	Başarı %	Sınıf Ort.	Kurum Ort.	Genel Ort.
Türkçe	15	10	3	9,00	60	▲ 6,40	▲ 4,52	▲ 3,16
Matematik	15	8	2	7,33	49	▲ 5,95	▲ 3,70	▲ 2,56
Fen	15	11	3	10,00	67	▲ 7,81	▲ 4,61	▲ 3,04
SOSYAL BİLGİLER	10	7	3	6,00	60	▲ 4,84	▲ 3,69	▲ 2,10
Din K.ve A.B.	10	9	1	8,67	87	▲ 7,31	▲ 5,53	▲ 3,88
İngilizce	10	9	0	9,00	90	▲ 5,51	▲ 3,27	▲ 1,76
Toplam:	75	54	12	50,00	67	▲ 37,82	▲ 25,32	▲ 16,50

Soru No	123456789012345
TÜRKÇE	CCAC DaCdADB Bd
Cevap Anh.	B CCACDDDCBADBABA
MATEMATİK	bBCD B BDC Dd
Cevap Anh.	B CBCDADBBBCDDCDA
FEN BİLİMLERİ	DCAcCD D*CADCaC
Cevap Anh.	B DCABCDDBCADCBC
SOSYAL BİLGİLER	RCDBcBbAda
Cevap Anh.	B CCDBABAADC
DİN KÜLTÜRÜ	ADDABdACBD
Cevap Anh.	B ADDABCACBD
İNGİLİZCE	ACBDBD DBA
Cevap Anh.	B ACBDBDCDBA

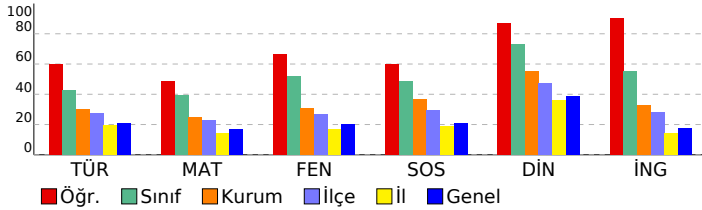

### DERSLERE GÖRE BAŞARI ANALİZİ

#### TÜRKÇE

Soru	S D Y B%
Bağlamdan yararlanarak bilmediği kelime ve kelime gruplarının anlamını tahmin eder.	1 0 1 0
Metnin ilgili sorular sorar.	1 1 0 100
Metin türlerini ayırt eder.	1 0 0 0
Okudukları ile ilgili çıkarımlarda bulunur.	3 2 0 67
Metindeki gerçek ve kurgusal unsurları ayırt eder.	1 1 0 100
Büyük harfleri ve noktalama işaretlerini uygun yerlerde kullanır.	2 2 1 50
Grafik, tablo ve çizelgeyle sunulan bilgilere ilişkin soruları cevaplar.	2 1 0 100
Metnin ana fikrini/ana duygusunu belirler.	2 1 1 50
Kökleri ve ekleri ayırt eder.	1 1 0 100
Metni oluşturan unsurlar arasındaki geçiş ve bağlantı ifadelerinin anlama olan katkısını değerlendirir.	1 1 0 100

#### MATEMATİK

Soru	S D Y B%
Paydaları eşit veya birinin paydası diğerinin paydasının katı olan iki kesrin toplama ve çıkarma işlemini yapar ve an	1 0 1 0
En çok beş basamaklı doğal sayılarla toplama ve çıkarma işlemi yapar.	1 1 0 100
Dört işlem içeren problemleri çözer.	1 0 0 0
Kuralı verilen sayı ve şekil örüntülerinin istenen adımlarını oluşturur.	1 1 0 100
Sadeleştirme ve genişletmenin kesrin değerini değiştirmeyeceğini anlar ve bir kesre denk olan kesirler oluşturur.	1 1 0 100
Bir doğal sayının karesini ve küpünü üslü ifade olarak gösterir ve değerini hesaplar.	1 1 0 100
Bir çokluğun istenen basit kesir kadarnı ve basit kesir kadarı verilen bir çokluğun tamamını birim kesirlerden yarar	3 0 0 0
Paydaları eşit veya birinin paydası diğerinin paydasının katı olan kesirlerle toplama ve çıkarma işlemleri gerektiren	1 0 0 0
Bir yüzdelik ifadeyi aynı büyüklüğü temsil eden kesir ve ondalık gösterimle ilişkilendirir, bu gösterimleri birbirine dđ	1 1 0 100
Bir bütün 10, 100 veya 1000 eş parçaya bölündüğünde, ortaya çıkan kesrin birimlerinin ondalık gösterimle ifade ec	1 1 0 100
Paydası 10, 100 veya 1000 olan bir kesri ondalık gösterim şeklinde ifade eder.	1 1 0 100
Ondalık gösterimleri verilen sayıları doğruya gösterir ve sıralar.	1 1 0 100
Bir çokluğun belirtilen bir yüzdesine karşılık gelen miktar bulur.	1 0 1 0

#### FEN BİLİMLERİ

Soru	S D Y B%
İşığın düzgün ve pürüzlü yüzeylerdeki yansımalarını gözlemleyerek çizimle gösterir.	2 2 0 100
Bir kaynaktan çıkan ışığın her yönde ve doğrusal bir yol izlediğini gözlemleyerek çizimle gösterir.	1 0 1 0
Canlılara örnekler vererek benzerlik ve farklılıklarına göre sınıflandırır.	2 2 0 100
Sıcaklığı farklı olan sıvıların karıştırılması sonucu ısı alışverişine bağlı olarak sıcaklıkların değiştiğini yorum	1 1 0 100
Yaptığı deneyler sonucunda saf maddelerin erime, donma, kaynama noktalarını belirler.	2 1 1 50
Sürtünme kuvvetinin çeşitli ortamlarda harekete etkisini deneyerek keşfeder.	2 1 1 50
Günlük yaşamdan örnekleri genleşme ve büzülme olayları ile ilişkilendirir.	2 1 0 50
Kuvvetin büyüklüğünü dinamometre ile ölçer.	1 1 0 100
Ay'ın evreleri ile Ay'ın Dünya etrafındaki dolanma hareketi arasındaki ilişkiyi açıklar.	1 1 0 100
Güneş, Dünya ve Ay'ın birbirlerine göre hareketlerini temsil eden bir model hazırlar.	1 1 0 100

#### SOSYAL BİLGİLER

Soru	S D Y B%
Çocuk olarak haklarından yararlanmaya ve bu hakların ihlal edildiği durumlara örnekler verir.	1 0 1 0
Teknoloji kullanımının sosyalleşme ve toplumsal ilişkiler üzerindeki etkisini tartışır.	1 1 0 100
Ülkemizin çeşitli yerlerinin kültürel özellikleri ile yaşadığı çevrenin kültürel özelliklerini karşılaştırarak bunlar arasın	1 1 0 100
Haritalar üzerinde yaşadığı yer ve çevresinin yeryüzü şekillerini genel olarak açıklar.	1 0 1 0
Yaşadığı çevrede görülen iklimin, insan faaliyetlerine etkisini, günlük yaşantısından örnekler vererek açıklar.	1 1 0 100
Yaşadığı çevredeki afetlerin ve çevre sorunlarının oluşum nedenlerini sorgular.	2 1 1 50
Doğal afetlerin toplum hayatı üzerine etkilerini örneklerle açıklar.	1 1 0 100
Yaşadığı yer ve çevresindeki doğal özellikler ile beşerî özelliklerin nüfus ve yerleşme üzerindeki etkilerine örnekler	1 1 0 100
Sanal ortamda ulaştığı bilgilerin doğruluk ve güvenilirliğini sorgular.	1 1 0 100

#### DİN KÜLTÜRÜ

Soru	S D Y B%
Duanın anlamını ve önemini örneklerle açıklar.	1 1 0 100
Allah'a (c.c.) imanin, insan davranışlarına etkisini fark eder.	1 1 0 100
Kültürümüzde Ramazan ve oruçla ilgili gelenekleri tanıır.	1 1 0 100
Hz. Davud'un (a.s.) hayatını özetler.	1 1 0 100
Rabbena dualarını okur, anlamını söyler.	1 0 1 0
Ramazan ayı ve oruçla ilgili kavramları örneklerle açıklar.	1 1 0 100
Toplumsal hayatta nezaket kurallarına uygun davranışlar sergilemeye özen gösterir.	1 1 0 100
Selamlaşma adabına riayet eder.	1 1 0 100
İletişim ve konuşma adabına uygun davranır.	1 1 0 100
Sofra adabına riayet eder.	1 1 0 100

#### İNGİLİZCE

Soru	S D Y B%
İngilizce	10 9 0 90
KAZANIM BELİRTİLMEMİŞ	10 9 0 90

# SINAV SONUÇ BELGESİ

## 3X YAYINLARI - 2023-2024 - 5.SINIF-4.DENEME

İSTANBUL / BAYRAMPAŞA / PROF.MUHARREM ERGİN ORTAOKULU							
Öğrenci				Numara		Sınıf	
ECE AKBULUT				422		5C	
Puan Türü	Puan	Genel Ort.	Dereceler				
			Snf	Kurum	İlçe	İl	Genel
LGS	▲ 349,238	258,570	18	90	164	294	685
Puanı Hesaplanan:			429	1019	4117	6334	
Katılımlar:			39	429	1020	4125	6342

Ders	Soru	Doğru	Yanlış	Net	Başarı %	Sınıf Ort.	Kurum Ort.	Genel Ort.
Türkçe	15	7	7	4,67	31	▼ 6,40	▲ 4,52	▲ 3,16
Matematik	15	7	2	6,33	42	▲ 5,95	▲ 3,70	▲ 2,56
Fen	15	9	3	8,00	53	▲ 7,81	▲ 4,61	▲ 3,04
SOSYAL BİLGİLER	10	7	3	6,00	60	▲ 4,84	▲ 3,69	▲ 2,10
Din K.ve A.B.	10	10	0	10,00	100	▲ 7,31	▲ 5,53	▲ 3,88
İngilizce	10	9	1	8,67	87	▲ 5,51	▲ 3,27	▲ 1,76
Toplam:	75	49	16	43,67	58	▲ 37,82	▲ 25,32	▲ 16,50

Soru No	123456789012345
TÜRKÇE	dCA caaCaADBcBb
Cevap Anh.	B CCACDDDCBADBABA
MATEMATİK	BCDd d CB C D
Cevap Anh.	B CBDCDDBCCDCCDA
FEN BİLİMLERİ	aCA CD DBC DddC
Cevap Anh.	B DCABDCDCBADCBC
SOSYAL BİLGİLER	CaBABAaDa
Cevap Anh.	B CCDBABAADC
DİN KÜLTÜRÜ	ADDABCACBD
Cevap Anh.	B ADDABCACBD
İNGİLİZCE	ACBaBDCDBA
Cevap Anh.	B ACBDBDCDBA

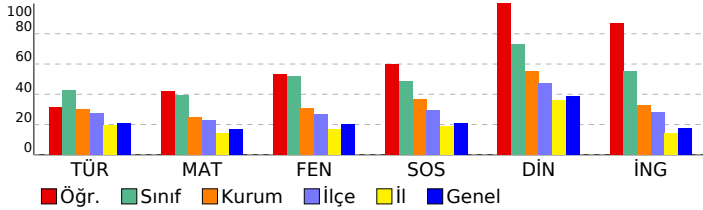

Türkçe	S	D	Y	B%
Bağlamdan yararlanarak bilmediği kelime ve kelime gruplarının anlamını tahmin eder.	1	0	1	0
Metnin ilgili sorular sorar.	1	1	0	100
Metin türlerini ayırt eder.	1	0	1	0
Okudukları ile ilgili çıkarımlarda bulunur.	3	2	1	67
Metindeki gerçek ve kurgusal unsurları ayırt eder.	1	1	0	100
Büyük harfleri ve noktalama işaretlerini uygun yerlerde kullanır.	2	0	2	0
Grafik, tablo ve çizelgeyle sunulan bilgilere ilişkin soruları cevaplar.	2	1	1	50
Metnin ana fikrini/ana duygusunu belirler.	2	1	1	50
Kökleri ve ekleri ayırt eder.	1	0	0	0
Metni oluşturan unsurlar arasındaki geçiş ve bağlantı ifadelerinin anlama olan katkısını değerlendirir.	1	1	0	100

Matematik	S	D	Y	B%
Paydaları eşit veya birinin paydası diğerinin paydasının katı olan iki kesrin toplama ve çıkarma işlemini yapar ve an	1	0	0	0
En çok beş basamaklı doğal sayılarla toplama ve çıkarma işlemi yapar.	1	1	0	100
Dört işlem içeren problemleri çözer.	1	0	0	0
Kuralı verilen sayı ve şekil örüntülerinin istenen adımlarını oluşturur.	1	1	0	100
Sadeleştirme ve genişletmenin kesrin değerini değiştirmeyeceğini anlar ve bir kesre denk olan kesirler oluşturur.	1	0	0	0
Bir doğal sayının karesini ve küpünü üslü ifade olarak gösterir ve değerini hesaplar.	1	1	0	100
Bir çokluğun istenen basit kesir kadarnı ve basit kesir kadarı verilen bir çokluğun tamamını birim kesirlerden yarar	3	1	1	33
Paydaları eşit veya birinin paydası diğerinin paydasının katı olan kesirlerle toplama ve çıkarma işlemleri gerektiren	1	0	0	0
Bir yüzdelik ifadeyi aynı büyüklüğü temsil eden kesir ve ondalık gösterimle ilişkilendirir, bu gösterimleri birbirine dđ	1	0	1	0
Bir bütün 10, 100 veya 1000 eş parçaya bölündüğünde, ortaya çıkan kesrin birimlerinin ondalık gösterimle ifade ec	1	1	0	100
Paydası 10, 100 veya 1000 olan bir kesri ondalık gösterim şeklinde ifade eder.	1	1	0	100
Ondalık gösterimleri verilen sayıları doğruya gösterir ve sıralar.	1	1	0	100
Bir çokluğun belirtilen bir yüzdesine karşılık gelen miktar bulur.	1	0	0	0

FEN BİLİMLERİ	S	D	Y	B%
İşğin düzgün ve pürüzlü yüzeylerdeki yansımalarını gözlemleyerek çizimle gösterir.	2	2	0	100
Bir kaynaktan çıkan işğin her yönde ve doğrusal bir yol izlediğini gözlemleyerek çizimle gösterir.	1	0	1	0
Canlılara örnekler vererek benzerlik ve farklılıklarına göre sınıflandırır.	2	1	1	50
Sıcaklığı farklı olan sıvıların karıştırılması sonucu ısı alışverişi olduğuna yönelik deneyler yaparak sonuçlarını yorum	1	1	0	100
Yaptığı deneyler sonucunda saf maddelerin erime, donma, kaynama noktalarını belirler.	2	0	0	0
Sürtünme kuvvetinin çeşitli ortamlarda harekete etkisini deneyerek keşfeder.	2	2	0	100
Günlük yaşamdan örnekleri genleşme ve büzülme olayları ile ilişkilendirir.	2	1	0	50
Kuvvetin büyüklüğünü dinamometre ile ölçer.	1	1	0	100
Ay'ın evreleri ile Ay'ın Dünya etrafındaki dolanma hareketi arasındaki ilişkiyi açıklar.	1	1	0	100
Güneş, Dünya ve Ay'ın birbirlerine göre hareketlerini temsil eden bir model hazırlar.	1	0	1	0

SOSYAL BİLGİLER	S	D	Y	B%
Çocuk olarak haklarından yararlanmaya ve bu hakların ihlal edildiği durumlara örnekler verir.	1	0	1	0
Teknoloji kullanımının sosyalleşme ve toplumsal ilişkiler üzerindeki etkisini tartışır.	1	1	0	100
Ülkemizin çeşitli yerlerinin kültürel özellikleri ile yaşadığı çevrenin kültürel özelliklerini karşılaştırarak bunlar arasınd	1	0	1	0
Haritalar üzerinde yaşadığı yer ve çevresinin yeryüzü şekillerini genel olarak açıklar.	1	1	0	100
Yaşadığı çevrede görülen iklimin, insan faaliyetlerine etkisini, günlük yaşantısından örnekler vererek açıklar.	1	1	0	100
Yaşadığı çevredeki afetlerin ve çevre sorunlarının oluşum nedenlerini sorgular.	2	2	0	100
Doğal afetlerin toplum hayatı üzerine etkilerini örneklerle açıklar.	1	0	1	0
Yaşadığı yer ve çevresindeki doğal özellikler ile beşerî özelliklerin nüfus ve yerleşme üzerindeki etkilerine örnekler	1	1	0	100
Sanal ortamda ulaştığı bilgilerin doğruluk ve güvenilirliğini sorgular.	1	1	0	100

DİN KÜLTÜRÜ	S	D	Y	B%
Duanın anlamını ve önemini örneklerle açıklar.	1	1	0	100
Allah'a (c.c.) imanin, insan davranışlarına etkisini fark eder.	1	1	0	100
Kültürümüzde Ramazan ve oruçla ilgili gelenekleri tanıır.	1	1	0	100
Hz. Davud'un (a.s.) hayatını özetler.	1	1	0	100
Rabbena dualarını okur, anlamını söyler.	1	1	0	100
Ramazan ayı ve oruçla ilgili kavramları örneklerle açıklar.	1	1	0	100
Toplumsal hayatta nezaket kurallarına uygun davranışlar sergilemeye özen gösterir.	1	1	0	100
Selamlaşma adabına riayet eder.	1	1	0	100
İletişim ve konuşma adabına uygun davranır.	1	1	0	100
Sofra adabına riayet eder.	1	1	0	100

İNGİLİZCE	S	D	Y	B%
İngilizce	10	9	1	90
KAZANIM BELİRTİLMEMİŞ				

# SINAV SONUÇ BELGESİ

## 3X YAYINLARI - 2023-2024 - 5.SINIF-4.DENEME

İSTANBUL / BAYRAMPAŞA / PROF.MUHARREM ERGİN ORTAOKULU							
Öğrenci			Numara	Sınıf			
ELİF AYDİLEK			424	5C			
Puan Türü	Puan	Genel Ort.	Dereceler				
			Snf	Kurum	İlçe	İl	Genel
LGS	▲ 333,088	258,570	22	126	233	430	937
Puanı Hesaplanan:			429	1019	4117	6334	
Katılımlar:			39	429	1020	4125	6342

Ders	Soru	Doğru	Yanlış	Net	Başarı %	Sınıf Ort.	Kurum Ort.	Genel Ort.
Türkçe	15	9	6	7,00	47	▲ 6,40	▲ 4,52	▲ 3,16
Matematik	15	4	8	1,33	9	▼ 5,95	▼ 3,70	▼ 2,56
Fen	15	12	3	11,00	73	▲ 7,81	▲ 4,61	▲ 3,04
SOSYAL BİLGİLER	10	5	5	3,33	33	▼ 4,84	▼ 3,69	▲ 2,10
Din K.ve A.B.	10	7	3	6,00	60	▼ 7,31	▲ 5,53	▲ 3,88
İngilizce	10	8	2	7,33	73	▲ 5,51	▲ 3,27	▲ 1,76
Toplam:	75	45	27	36,00	48	▼ 37,82	▲ 25,32	▲ 16,50

Soru No	123456789012345
TÜRKÇE	dCAaDDaCbDdAcA
Cevap Anh.	B CCACDDDCBADBABA
MATEMATİK	dBCcb a bB Cabc
Cevap Anh.	B CBCDADBBBCDDCA
FEN BİLİMLERİ	DCAaCdDDBCdDCBC
Cevap Anh.	B DCABDCDCBADCBC
SOSYAL BİLGİLER	RaacABAdDd
Cevap Anh.	B CCDBABAADC
DİN KÜLTÜRÜ	ADDABCAdaa
Cevap Anh.	B ADDABCACBD
İNGİLİZCE	ACBDBDaDaA
Cevap Anh.	B ACBDBDCDBA

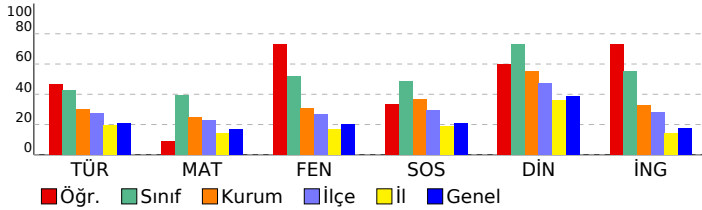

Türkçe	S	D	Y	B%
Bağlamdan yararlanarak bilmediği kelime ve kelime gruplarının anlamını tahmin eder.	1	1	0	100
Metnin ilgili sorular sorar.	1	0	1	0
Metin türlerini ayırt eder.	1	1	0	100
Okudukları ile ilgili çıkarımlarda bulunur.	3	1	2	33
Metindeki gerçek ve kurgusal unsurları ayırt eder.	1	1	0	100
Büyük harfleri ve noktalama işaretlerini uygun yerlerde kullanır.	2	2	0	100
Grafik, tablo ve çizelgeyle sunulan bilgilere ilişkin soruları cevaplar.	2	1	1	50
Metnin ana fikrini/ana duygusunu belirler.	2	1	1	50
Kökleri ve ekleri ayırt eder.	1	0	1	0
Metni oluşturan unsurlar arasındaki geçiş ve bağlantı ifadelerinin anlama olan katkısını değerlendirir.	1	1	0	100

Matematik	S	D	Y	B%
Paydaları eşit veya birinin paydası diğerinin paydasının katı olan iki kesrin toplama ve çıkarma işlemini yapar ve an	1	0	1	0
En çok beş basamaklı doğal sayılarla toplama ve çıkarma işlemi yapar.	1	0	1	0
Dört işlem içeren problemleri çözer.	1	0	1	0
Kuralı verilen sayı ve şekil örüntülerinin istenen adımlarını oluşturur.	1	1	0	100
Sadeleştirme ve genişletmenin kesrin değerini değiştirmeyeceğini anlar ve bir kesre denk olan kesirler oluşturur.	1	0	0	0
Bir doğal sayının karesini ve küpünü üslü ifade olarak gösterir ve değerini hesaplar.	1	1	0	100
Bir çöklüğün istenen basit kesir kadarnı ve basit kesir kadarı verilen bir çöklüğün tamamını birim kesirlerden yarar	3	0	2	0
Paydaları eşit veya birinin paydası diğerinin paydasının katı olan kesirlerle toplama ve çıkarma işlemleri gerektiren	1	0	0	0
Bir yüzdelik ifadeyi aynı büyüklüğü temsil eden kesir ve ondalık gösterimle ilişkilendirir, bu gösterimleri birbirine dđ	1	0	1	0
Bir bütün 10, 100 veya 1000 eş parçaya bölündüğünde, ortaya çıkan kesrin birimlerinin ondalık gösterimle ifade ec	1	1	0	0
Paydası 10, 100 veya 1000 olan bir kesri ondalık gösterim şeklinde ifade eder.	1	1	0	100
Ondalık gösterimleri verilen sayıları doğruya gösterir ve sıralar.	1	1	0	100
Bir çöklüğün belirtilen bir yüzdesine karşılık gelen miktar bulur.	1	0	1	0

Fen Bilimleri	S	D	Y	B%
İşğin düzgün ve pürüzlü yüzeylerdeki yansımalarını gözlemleyerek çizimle gösterir.	2	2	0	100
Bir kaynaktan çıkan işğin her yönde ve doğrusal bir yol izlediğini gözlemleyerek çizimle gösterir.	1	1	0	100
Canlılara örnekler vererek benzerlik ve farklılıklarına göre sınıflandırır.	2	2	0	100
Sıcaklığı farklı olan sıvıların karıştırılması sonucu ısı alışverişi olduğuna yönelik deneyler yaparak sonuçlarını yorum	1	1	0	100
Yaptığı deneyler sonucunda saf maddelerin erime, donma, kaynama noktalarını belirler.	2	2	0	0
Sürtünme kuvvetinin çeşitli ortamlarda harekete etkisini deneyerek keşfeder.	2	2	0	100
Günlük yaşamdan örnekleri genleşme ve büzülme olayları ile ilişkilendirir.	2	1	1	50
Kuvvetin büyüklüğünü dinamometre ile ölçer.	1	1	0	100
Ay'ın evreleri ile Ay'ın Dünya etrafındaki dolanma hareketi arasındaki ilişkiyi açıklar.	1	1	0	100
Güneş, Dünya ve Ay'ın birbirlerine göre hareketlerini temsil eden bir model hazırlar.	1	1	0	100

Sosyal Bilgiler	S	D	Y	B%
Çocuk olarak haklarından yararlanmaya ve bu hakların ihlal edildiği durumlara örnekler verir.	1	0	1	0
Teknoloji kullanımının sosyalleşme ve toplumsal ilişkiler üzerindeki etkisini tartışır.	1	1	0	100
Ülkemizin çeşitli yerlerinin kültürel özellikleri ile yaşadığı çevrenin kültürel özelliklerini karşılaştırarak bunlar arasınd	1	0	1	0
Haritalar üzerinde yaşadığı yer ve çevresinin yeryüzü şekillerini genel olarak açıklar.	1	1	0	100
Yaşadığı çevrede görülen iklimin, insan faaliyetlerine etkisini, günlük yaşantısından örnekler vererek açıklar.	1	1	0	100
Yaşadığı çevredeki afetlerin ve çevre sorunlarının oluşum nedenlerini sorgular.	2	1	1	50
Doğal afetlerin toplum hayatı üzerine etkilerini örneklerle açıklar.	1	0	1	0
Yaşadığı yer ve çevresindeki doğal özellikler ile beşerî özelliklerin nüfus ve yerleşme üzerindeki etkilerine örnekler	1	0	1	0
Sanal ortamda ulaştığı bilgilerin doğruluk ve güvenilirliğini sorgular.	1	1	0	100

Din Kültürü	S	D	Y	B%
Duanın anlamını ve önemini örneklerle açıklar.	1	0	1	0
Allah'a (c.c.) imanin, insan davranışlarına etkisini fark eder.	1	0	1	0
Kültürümüzde Ramazan ve oruçla ilgili gelenekleri tanıır.	1	0	1	0
Hz. Davud'un (a.s.) hayatını özetler.	1	1	0	100
Rabbena dualarını okur, anlamını söyler.	1	1	0	100
Ramazan ayı ve oruçla ilgili kavramları örneklerle açıklar.	1	1	0	100
Toplumsal hayatta nezaket kurallarına uygun davranışlar sergilemeye özen gösterir.	1	1	0	100
Selamlaşma adabına riayet eder.	1	1	0	100
İletişim ve konuşma adabına uygun davranır.	1	1	0	100
Sofra adabına riayet eder.	1	1	0	100

İngilizce	S	D	Y	B%
KAZANIM BELİRTİLMEMİŞ	10	8	2	80

# SINAV SONUÇ BELGESİ

## 3X YAYINLARI - 2023-2024 - 5.SINIF-4.DENEME

İSTANBUL / BAYRAMPAŞA / PROF.MUHARREM ERGİN ORTAOKULU

Öğrenci Numara Sınıf  
EMİR KAAN VARDAR 423 5C

Puan Türü	Puan	Genel Ort.	Dereceler				
			Snf	Kurum	İlçe	İl	Genel
LGS	▲ 346,164	258,570	21	100	183	331	742
Puanı Hesaplanan:			429	1019	4117	6334	
Katılımlar:			39	429	1020	4125	6342

Ders	Soru	Doğru	Yanlış	Net	Başarı %	Sınıf Ort.	Kurum Ort.	Genel Ort.
Türkçe	15	7	6	5,00	33	▼ 6,40	▲ 4,52	▲ 3,16
Matematik	15	8	2	7,33	49	▲ 5,95	▲ 3,70	▲ 2,56
Fen	15	9	4	7,67	51	▼ 7,81	▲ 4,61	▲ 3,04
SOSYAL BİLGİLER	10	6	4	4,67	47	▼ 4,84	▲ 3,69	▲ 2,10
Din K.ve A.B.	10	9	1	8,67	87	▲ 7,31	▲ 5,53	▲ 3,88
İngilizce	10	8	2	7,33	73	▲ 5,51	▲ 3,27	▲ 1,76
Toplam:	75	47	19	40,67	54	▲ 37,82	▲ 25,32	▲ 16,50

Soru No	123456789012345
TÜRKÇE	dCAAd caCdADB Bb
Cevap Anh.	B CCACDDDCBADBABA
MATEMATİK	BCD d b DCCDA
Cevap Anh.	B CBCDADBBBCDCCDA
FEN BİLİMLERİ	DbABd DBC DadC
Cevap Anh.	B DCABDCDCBADCBC
SOSYAL BİLGİLER	CcBAbdDa
Cevap Anh.	B CCDBABAADC
DİN KÜLTÜRÜ	ADDABCAdbD
Cevap Anh.	B ADDABCACBD
İNGİLİZCE	ACBDBdbDBc
Cevap Anh.	B ACBDBDCDBA

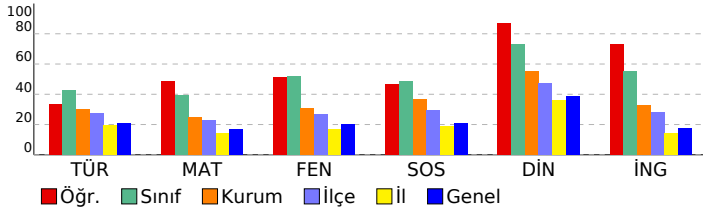

### DERSLERE GÖRE BAŞARI ANALİZİ

#### TÜRKÇE

Soru	S D Y B%
Bağlamdan yararlanarak bilmediği kelime ve kelime gruplarının anlamını tahmin eder.	1 0 1 0
Metnin ilgili sorular sorar.	1 1 0 100
Metin türlerini ayırt eder.	1 0 0 0
Okudukları ile ilgili çıkarımlarda bulunur.	3 2 0 67
Metindeki gerçek ve kurgusal unsurları ayırt eder.	1 1 0 100
Büyük harfleri ve noktalama işaretlerini uygun yerlerde kullanır.	2 0 2 0
Grafik, tablo ve çizelgeyle sunulan bilgilere ilişkin soruları cevaplar.	2 1 1 50
Metnin ana fikrini/ana duygusunu belirler.	2 1 1 50
Kökleri ve ekleri ayırt eder.	1 0 1 0
Metni oluşturan unsurlar arasındaki geçiş ve bağlantı ifadelerinin anlama olan katkısını değerlendirir.	1 1 0 100

#### MATEMATİK

Soru	S D Y B%
Paydaları eşit veya birinin paydası diğerinin paydasının katı olan iki kesrin toplama ve çıkarma işlemini yapar ve an	1 1 0 100
En çok beş basamaklı doğal sayılarla toplama ve çıkarma işlemi yapar.	1 1 0 100
Dört işlem içeren problemleri çözer.	1 1 0 100
Kuralı verilen sayı ve şekil örüntülerinin istenen adımlarını oluşturur.	1 1 0 100
Sadeleştirme ve genişletmenin kesrin değerini değiştirmeyeceğini anlar ve bir kesre denk olan kesirler oluşturur.	1 1 0 100
Bir doğal sayının karesini ve küpünü üslü ifade olarak gösterir ve değerini hesaplar.	1 0 0 0
Bir çokluğun istenen basit kesir kadarnı ve basit kesir kadarı verilen bir çokluğun tamamını birim kesirlerden yarar	3 0 1 0
Paydaları eşit veya birinin paydası diğerinin paydasının katı olan kesirlerle toplama ve çıkarma işlemleri gerektiren	1 0 0 0
Bir yüzdelik ifadeyi aynı büyüklüğü temsil eden kesir ve ondalık gösterimle ilişkilendirir, bu gösterimleri birbirine dđ	1 0 1 0
Bir bütün 10, 100 veya 1000 eş parçaya bölündüğünde, ortaya çıkan kesrin birimlerinin ondalık gösterimle ifade ec	1 1 0 100
Paydası 10, 100 veya 1000 olan bir kesri ondalık gösterim şeklinde ifade eder.	1 1 0 100
Ondalık gösterimleri verilen sayıları doğruya gösterir ve sıralar.	1 1 0 100
Bir çokluğun belirtilen bir yüzdesine karşılık gelen miktar bulur.	1 0 0 0

#### FEN BİLİMLERİ

Soru	S D Y B%
İşığın düzgün ve pürüzlü yüzeylerdeki yansımalarını gözlemleyerek çizimle gösterir.	2 1 1 50
Bir kaynaktan çıkan ışığın her yönde ve doğrusal bir yol izlediğini gözlemleyerek çizimle gösterir.	1 0 1 0
Canlılara örnekler vererek benzerlik ve farklılıklarına göre sınıflandırır.	2 1 1 50
Sıcaklığı farklı olan sıvıların karıştırılması sonucu ısı alışverişi olduğuna yönelik deneyler yaparak sonuçlarını yorum	1 1 0 100
Yaptığı deneyler sonucunda saf maddelerin erime, donma, kaynama noktalarını belirler.	2 1 0 50
Sürtünme kuvvetinin çeşitli ortamlarda harekete etkisini deneyerek keşfeder.	2 2 0 100
Günlük yaşamdan örnekleri genleşme ve büzülme olayları ile ilişkilendirir.	2 1 0 50
Kuvvetin büyüklüğünü dinamometre ile ölçer.	1 0 1 0
Ay'ın evreleri ile Ay'ın Dünya etrafındaki dolanma hareketi arasındaki ilişkiyi açıklar.	1 1 0 100
Güneş, Dünya ve Ay'ın birbirlerine göre hareketlerini temsil eden bir model hazırlar.	1 1 0 100

#### SOSYAL BİLGİLER

Soru	S D Y B%
Çocuk olarak haklarından yararlanmaya ve bu hakların ihlal edildiği durumlara örnekler verir.	1 0 1 0
Teknoloji kullanımının sosyalleşme ve toplumsal ilişkiler üzerindeki etkisini tartışır.	1 1 0 100
Ülkemizin çeşitli yerlerinin kültürel özellikleri ile yaşadığı çevrenin kültürel özelliklerini karşılaştırarak bunlar arasınd	1 0 1 0
Haritalar üzerinde yaşadığı yer ve çevresinin yeryüzü şekillerini genel olarak açıklar.	1 0 1 0
Yaşadığı çevrede görülen iklimin, insan faaliyetlerine etkisini, günlük yaşantısından örnekler vererek açıklar.	1 1 0 100
Yaşadığı çevredeki afetlerin ve çevre sorunlarının oluşum nedenlerini sorgular.	2 2 0 100
Doğal afetlerin toplum hayatı üzerine etkilerini örneklerle açıklar.	1 0 1 0
Yaşadığı yer ve çevresindeki doğal özellikler ile beşerî özelliklerin nüfus ve yerleşme üzerindeki etkilerine örnekler	1 1 0 100
Sanal ortamda ulaştığı bilgilerin doğruluk ve güvenilirliğini sorgular.	1 1 0 100

#### DİN KÜLTÜRÜ

Soru	S D Y B%
Duanın anlamını ve önemini örneklerle açıklar.	1 1 0 100
Allah'a (c.c.) imanin, insan davranışlarına etkisini fark eder.	1 1 0 100
Kültürümüzde Ramazan ve oruçla ilgili gelenekleri tanıır.	1 0 1 0
Hz. Davud'un (a.s.) hayatını özetler.	1 1 0 100
Rabbena dualarını okur, anlamını söyler.	1 1 0 100
Ramazan ayı ve oruçla ilgili kavramları örneklerle açıklar.	1 1 0 100
Toplumsal hayatta nezaket kurallarına uygun davranışlar sergilemeye özen gösterir.	1 1 0 100
Selamlaşma adabına riayet eder.	1 1 0 100
İletişim ve konuşma adabına uygun davranır.	1 1 0 100
Sofra adabına riayet eder.	1 1 0 100

#### İNGİLİZCE

Soru	S D Y B%
İngilizce	10 8 2 80
KAZANIM BELİRTİLMEMİŞ	

# SINAV SONUÇ BELGESİ

## 3X YAYINLARI - 2023-2024 - 5.SINIF-4.DENEME

İSTANBUL / BAYRAMPAŞA / PROF.MUHARREM ERGİN ORTAOKULU							
Öğrenci			Numara	Sınıf			
ENSAR BARLAS			477	5C			
Puan Türü	Puan	Genel Ort.	Dereceler				
			Snf	Kurum	İlçe	İl	Genel
LGS	▲ 387,525	258,570	9	42	83	126	327
Puanı Hesaplanan:			429	1019	4117	6334	
Katılımlar:			39	429	1020	4125	6342

Ders	Soru	Doğru	Yanlış	Net	Başarı %	Sınıf Ort.	Kurum Ort.	Genel Ort.
Türkçe	15	10	3	9,00	60	▲ 6,40	▲ 4,52	▲ 3,16
Matematik	15	7	6	5,00	33	▼ 5,95	▲ 3,70	▲ 2,56
Fen	15	13	1	12,67	84	▲ 7,81	▲ 4,61	▲ 3,04
SOSYAL BİLGİLER	10	9	1	8,67	87	▲ 4,84	▲ 3,69	▲ 2,10
Din K.ve A.B.	10	9	1	8,67	87	▲ 7,31	▲ 5,53	▲ 3,88
İngilizce	10	7	3	6,00	60	▲ 5,51	▲ 3,27	▲ 1,76
Toplam:	75	55	15	50,00	67	▲ 37,82	▲ 25,32	▲ 16,50

Soru No	123456789012345
TÜRKÇE	CCACbDDC AD dBB
Cevap Anh.	B CCACDDDCBADBABA
MATEMATİK	BCDbbadCBDC cc
Cevap Anh.	B CBCDADBBCBCCDA
FEN BİLİMLERİ	DCABDCDCBC DCdC
Cevap Anh.	B DCABDCDCBADCBC
SOSYAL BİLGİLER	RCDBABAAdd
Cevap Anh.	B CCDBABAADC
DİN KÜLTÜRÜ	dDDABCACBD
Cevap Anh.	B ADDABCACBD
İNGİLİZCE	ACBDBDabdA
Cevap Anh.	B ACBDBDCDBA

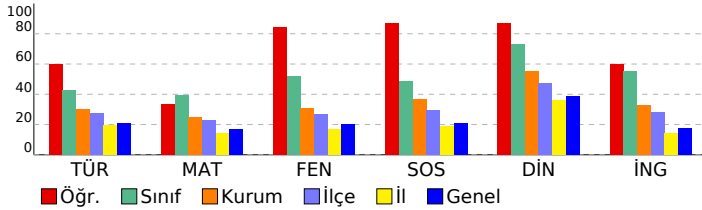

### DERSLERE GÖRE BAŞARI ANALİZİ

#### TÜRKÇE

Soru	S D Y B%
Bağlamdan yararlanarak bilmediği kelime ve kelime gruplarının anlamını tahmin eder.	1 0 1 0
Metnin ilgili sorular sorar.	1 1 0 100
Metin türlerini ayırt eder.	1 0 1 0
Okudukları ile ilgili çıkarımlarda bulunur.	3 1 1 33
Metindeki gerçek ve kurgusal unsurları ayırt eder.	1 1 0 100
Büyük harfleri ve noktalama işaretlerini uygun yerlerde kullanır.	2 1 0 50
Grafik, tablo ve çizelgeyle sunulan bilgilere ilişkin soruları cevaplar.	2 2 0 100
Metnin ana fikrini/ana duygusunu belirler.	2 2 0 100
Kökleri ve ekleri ayırt eder.	1 1 0 100
Metni oluşturan unsurlar arasındaki geçiş ve bağlantı ifadelerinin anlama olan katkısını değerlendirir.	1 1 0 100

#### MATEMATİK

Soru	S D Y B%
Paydaları eşit veya birinin paydası diğerinin paydasının katı olan iki kesrin toplama ve çıkarma işlemini yapar ve an	1 0 1 0
En çok beş basamaklı doğal sayılarla toplama ve çıkarma işlemi yapar.	1 0 1 0
Dört işlem içeren problemleri çözer.	1 0 0 0
Kuralı verilen sayı ve şekil örüntülerinin istenen adımlarını oluşturur.	1 1 0 100
Sadeleştirme ve genişletmenin kesrin değerini değiştirmeyeceğini anlar ve bir kesre denk olan kesirler oluşturur.	1 1 0 100
Bir doğal sayının karesini ve küpünü üslü ifade olarak gösterir ve değerini hesaplar.	1 1 0 100
Bir çokluğun istenen basit kesir kadarnı ve basit kesir kadarı verilen bir çokluğun tamamını birim kesirlerden yarar	3 1 2 33
Paydaları eşit veya birinin paydası diğerinin paydasının katı olan kesirlerle toplama ve çıkarma işlemleri gerektiren	1 0 1 0
Bir yüzdelik ifadeyi aynı büyüklüğü temsil eden kesir ve ondalık gösterimle ilişkilendirir, bu gösterimleri birbirine dđ	1 0 1 0
Bir bütün 10, 100 veya 1000 eş parçaya bölündüğünde, ortaya çıkan kesrin birimlerinin ondalık gösterimle ifade ec	1 1 0 100
Paydası 10, 100 veya 1000 olan bir kesri ondalık gösterim şeklinde ifade eder.	1 1 0 100
Ondalık gösterimleri verilen sayıları doğruya gösterir ve sıralar.	1 1 0 100
Bir çokluğun belirtilen bir yüzdesine karşılık gelen miktar bulur.	1 0 0 0

#### FEN BİLİMLERİ

Soru	S D Y B%
İşığın düzgün ve pürüzlü yüzeylerdeki yansımalarını gözlemleyerek çizimle gösterir.	2 2 0 100
Bir kaynaktan çıkan ışığın her yönde ve doğrusal bir yol izlediğini gözlemleyerek çizimle gösterir.	1 0 1 0
Canlılara örnekler vererek benzerlik ve farklılıklarına göre sınıflandırır.	2 2 0 100
Sıcaklığı farklı olan sıvıların karıştırılması sonucu ısı alışverişine bağlı olarak sıcaklıkların değiştiğini yorum	1 1 0 100
Yaptığı deneyler sonucunda saf maddelerin erime, donma, kaynama noktalarını belirler.	2 1 0 50
Sürtünme kuvvetinin çeşitli ortamlarda harekete etkisini deneyerek keşfeder.	2 2 0 100
Günlük yaşamdan örnekleri genleşme ve büzülme olayları ile ilişkilendirir.	2 2 0 100
Kuvvetin büyüklüğünü dinamometre ile ölçer.	1 1 0 100
Ay'ın evreleri ile Ay'ın Dünya etrafındaki dolanma hareketi arasındaki ilişkiyi açıklar.	1 1 0 100
Güneş, Dünya ve Ay'ın birbirlerine göre hareketlerini temsil eden bir model hazırlar.	1 1 0 100

#### SOSYAL BİLGİLER

Soru	S D Y B%
Çocuk olarak haklarından yararlanmaya ve bu hakların ihlal edildiği durumlara örnekler verir.	1 0 1 0
Teknoloji kullanımının sosyalleşme ve toplumsal ilişkiler üzerindeki etkisini tartışır.	1 1 0 100
Ülkemizin çeşitli yerlerinin kültürel özellikleri ile yaşadığı çevrenin kültürel özelliklerini karşılaştırarak bunlar arasınd	1 1 0 100
Haritalar üzerinde yaşadığı yer ve çevresinin yeryüzü şekillerini genel olarak açıklar.	1 1 0 100
Yaşadığı çevrede görülen iklimin, insan faaliyetlerine etkisini, günlük yaşantısından örnekler vererek açıklar.	1 1 0 100
Yaşadığı çevredeki afetlerin ve çevre sorunlarının oluşum nedenlerini sorgular.	2 2 0 100
Doğal afetlerin toplum hayatı üzerine etkilerini örneklerle açıklar.	1 1 0 100
Yaşadığı yer ve çevresindeki doğal özellikler ile beşerî özelliklerin nüfus ve yerleşme üzerindeki etkilerine örnekler	1 1 0 100
Sanal ortamda ulaştığı bilgilerin doğruluk ve güvenilirliğini sorgular.	1 1 0 100

#### DİN KÜLTÜRÜ

Soru	S D Y B%
Duanın anlamını ve önemini örneklerle açıklar.	1 1 0 100
Allah'a (c.c.) imanin, insan davranışlarına etkisini fark eder.	1 1 0 100
Kültürümüzde Ramazan ve oruçla ilgili gelenekleri tanıır.	1 1 0 100
Hz. Davud'un (a.s.) hayatını özetler.	1 1 0 100
Rabbena dualarını okur, anlamını söyler.	1 1 0 100
Ramazan ayı ve oruçla ilgili kavramları örneklerle açıklar.	1 1 0 100
Toplumsal hayatta nezaket kurallarına uygun davranışlar sergilemeye özen gösterir.	1 1 0 100
Selamlaşma adabına riayet eder.	1 1 0 100
İletişim ve konuşma adabına uygun davranır.	1 1 0 100
Sofra adabına riayet eder.	1 0 1 0

#### İNGİLİZCE

Soru	S D Y B%
İngilizce	10 7 3 70
KAZANIM BELİRTİLMEMİŞ	

# SINAV SONUÇ BELGESİ

## 3X YAYINLARI - 2023-2024 - 5.SINIF-4.DENEME

İSTANBUL / BAYRAMPAŞA / PROF.MUHARREM ERGİN ORTAOKULU							
Öğrenci				Numara		Sınıf	
EREN ALP BOZKURT				531		5C	
Puan Türü	Puan	Genel Ort.	Dereceler				
			Snf	Kurum	İlçe	İl	Genel
LGS	▲ 330,874	258,570	23	130	238	442	963
Puanı Hesaplanan:			429	1019	4117	6334	
Katılımlar:			39	429	1020	4125	6342

Ders	Soru	Doğru	Yanlış	Net	Başarı %	Sınıf Ort.	Kurum Ort.	Genel Ort.
Türkçe	15	8	7	5,67	38	▼ 6,40	▲ 4,52	▲ 3,16
Matematik	15	8	3	7,00	47	▲ 5,95	▲ 3,70	▲ 2,56
Fen	15	8	5	6,33	42	▼ 7,81	▲ 4,61	▲ 3,04
SOSYAL BİLGİLER	10	6	4	4,67	47	▼ 4,84	▲ 3,69	▲ 2,10
Din K.ve A.B.	10	7	3	6,00	60	▼ 7,31	▲ 5,53	▲ 3,88
İngilizce	10	6	2	5,33	53	▼ 5,51	▲ 3,27	▲ 1,76
Toplam:	75	43	24	35,00	47	▼ 37,82	▲ 25,32	▲ 16,50

Soru No	123456789012345
TÜRKÇE	ABADadCDabbdaC
Cevap Anh.	A ABABDABCDCCACC
MATEMATİK	ADCCDaaB DC
Cevap Anh.	A ADCCDBCBDADCBC
FEN BİLİMLERİ	CdCDACBdac dcC
Cevap Anh.	A CBCDACBDCBCBACD
SOSYAL BİLGİLER	cAABAacaC
Cevap Anh.	A CDAABABDCC
DİN KÜLTÜRÜ	DBaAcDAdAa
Cevap Anh.	A DBCACBADDA
İNGİLİZCE	CdDBDBD d
Cevap Anh.	A CADDBDBACAB

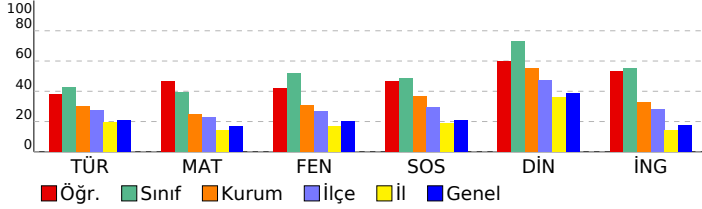

### DERSLERE GÖRE BAŞARI ANALİZİ

#### TÜRKÇE

Soru	S	D	Y	B%
Bağlamdan yararlanarak bilmediği kelime ve kelime gruplarının anlamını tahmin eder.	1	1	0	100
Metinle ilgili sorular sorar.	1	1	0	100
Metin türlerini ayırt eder.	1	1	0	100
Okudukları ile ilgili çıkarımlarda bulunur.	3	1	2	33
Metindeki gerçek ve kurgusal unsurları ayırt eder.	1	1	0	100
Büyük harfleri ve noktalama işaretlerini uygun yerlerde kullanır.	2	0	2	0
Grafik, tablo ve çizelgeyle sunulan bilgilere ilişkin soruları cevaplar.	2	0	0	100
Metnin ana fikrini/ana duygusunu belirler.	2	1	1	50
Kökleri ve ekleri ayırt eder.	1	0	1	0
Metni oluşturan unsurlar arasındaki geçiş ve bağlantı ifadelerinin anlama olan katkısını değerlendirir.	1	0	1	0

#### MATEMATİK

Soru	S	D	Y	B%
Paydaları eşit veya birinin paydası diğerinin paydasının katı olan iki kesrin toplama ve çıkarma işlemini yapar ve an	1	1	0	100
En çok beş basamaklı doğal sayılarla toplama ve çıkarma işlemi yapar.	1	1	0	100
Dört işlem içeren problemleri çözer.	1	1	0	100
Kuralı verilen sayı ve şekil örüntülerinin istenen adımlarını oluşturur.	1	1	0	100
Sadeleştirme ve genişletmenin kesrin değerini değiştirmeyeceğini anlar ve bir kesre denk olan kesirler oluşturur.	1	1	0	100
Bir doğal sayının karesini ve küpünü üslü ifade olarak gösterir ve değerini hesaplar.	1	0	1	0
Bir çokluğun istenen basit kesir kadarnı ve basit kesir kadarı verilen bir çokluğun tamamını birim kesirlerden yarar	3	0	1	0
Paydaları eşit veya birinin paydası diğerinin paydasının katı olan kesirlerle toplama ve çıkarma işlemleri gerektiren	1	0	1	0
Bir yüzdelik ifadeyi aynı büyüklüğü temsil eden kesir ve ondalık gösterimle ilişkilendirir, bu gösterimleri birbirine dđ	1	1	0	100
Bir bütün 10, 100 veya 1000 eş parçaya bölündüğünde, ortaya çıkan kesrin birimlerinin ondalık gösterimle ifade ec	1	1	0	100
Paydası 10, 100 veya 1000 olan bir kesri ondalık gösterim şeklinde ifade eder.	1	1	0	100
Ondalık gösterimleri verilen sayıları doğruya gösterir ve sıralar.	1	0	0	0
Bir çokluğun belirtilen bir yüzdesine karşılık gelen miktar bulur.	1	0	0	0

#### FEN BİLİMLERİ

Soru	S	D	Y	B%
İşığın düzgün ve pürüzlü yüzeylerdeki yansımalarını gözlemleyerek çizimle gösterir.	2	2	0	100
Bir kaynaktan çıkan ışığın her yönde ve doğrusal bir yol izlediğini gözlemleyerek çizimle gösterir.	1	0	1	0
Canlılara örnekler vererek benzerlik ve farklılıklarına göre sınıflandırır.	2	0	0	100
Sıcaklığı farklı olan sıvıların karıştırılması sonucu ısı alışverişi olduğuna yönelik deneyler yaparak sonuçlarını yorum	1	1	0	100
Yaptığı deneyler sonucunda saf maddelerin erime, donma, kaynama noktalarını belirler.	2	1	1	50
Sürtünme kuvvetinin çeşitli ortamlarda harekete etkisini deneyerek keşfeder.	2	1	1	50
Günlük yaşamdan örnekleri genleşme ve büzülme olayları ile ilişkilendirir.	2	1	1	50
Kuvvetin büyüklüğünü dinamometre ile ölçer.	1	0	0	0
Ay'ın evreleri ile Ay'ın Dünya etrafındaki dolanma hareketi arasındaki ilişkiyi açıklar.	1	0	1	0
Güneş, Dünya ve Ay'ın birbirlerine göre hareketlerini temsil eden bir model hazırlar.	1	0	0	0

#### SOSYAL BİLGİLER

Soru	S	D	Y	B%
Çocuk olarak haklarından yararlanmaya ve bu hakların ihlal edildiği durumlara örnekler verir.	1	1	0	100
Teknoloji kullanımının sosyalleşme ve toplumsal ilişkiler üzerindeki etkisini tartışır.	1	0	1	0
Ülkemizin çeşitli yerlerinin kültürel özellikleri ile yaşadığı çevrenin kültürel özelliklerini karşılaştırarak bunlar arasınd	1	1	0	100
Haritalar üzerinde yaşadığı yer ve çevresinin yeryüzü şekillerini genel olarak açıklar.	1	1	0	100
Yaşadığı çevrede görülen iklimin, insan faaliyetlerine etkisini, günlük yaşantısından örnekler vererek açıklar.	1	1	0	100
Yaşadığı çevredeki afetlerin ve çevre sorunlarının oluşum nedenlerini sorgular.	2	1	1	50
Doğal afetlerin toplum hayatı üzerine etkilerini örneklerle açıklar.	1	0	1	0
Yaşadığı yer ve çevresindeki doğal özellikler ile beşerî özelliklerin nüfus ve yerleşme üzerindeki etkilerine örnekler	1	0	1	0
Sanal ortamda ulaştığı bilgilerin doğruluk ve güvenilirliğini sorgular.	1	1	0	100

#### DİN KÜLTÜRÜ

Soru	S	D	Y	B%
Duanın anlamını ve önemini örneklerle açıklar.	1	1	0	100
Allah'a (c.c.) imanin, insan davranışlarına etkisini fark eder.	1	1	0	100
Kültürümüzde Ramazan ve oruçla ilgili gelenekleri tanıır.	1	0	1	0
Hz. Davud'un (a.s.) hayatını özetler.	1	1	0	100
Rabbena dualarını okur, anlamını söyler.	1	1	0	100
Ramazan ayı ve oruçla ilgili kavramları örneklerle açıklar.	1	0	1	0
Toplumsal hayatta nezaket kurallarına uygun davranışlar sergilemeye özen gösterir.	1	1	0	100
Selamlaşma adabına riayet eder.	1	1	0	100
İletişim ve konuşma adabına uygun davranır.	1	0	1	0
Sofra adabına riayet eder.	1	1	0	100

#### İNGİLİZCE

Soru	S	D	Y	B%
İngilizce	10	6	2	60
KAZANIM BELİRTİLMEMİŞ				



SINAV SONUÇ BELGESİ								3X YAYINLARI - 2023-2024 - 5.SINIF-4.DENEME			
İSTANBUL / BAYRAMPAŞA / PROF.MUHARREM ERGİN ORTAOKULU								DERSLERE GÖRE BAŞARI ANALİZİ			
Öğrenci				Numara		Sınıf					
ESMA NUR ÖZDEMİR				560		5C					
Puan Türü	Puan	Genel Ort.	Dereceler								
			Snf	Kurum	İlçe	İl	Genel				
LGS	▲ 365,732	258,570	15	61	118	204	511				
Puanı Hesaplanan:			429	1019	4117	6334					
Katılımlar:			39	429	1020	4125	6342				

Ders	Soru	Doğru	Yanlış	Net	Başarı %	Sınıf Ort.	Kurum Ort.	Genel Ort.
Türkçe	15	9	6	7,00	47	▲ 6,40	▲ 4,52	▲ 3,16
Matematik	15	8	4	6,67	44	▲ 5,95	▲ 3,70	▲ 2,56
Fen	15	11	3	10,00	67	▲ 7,81	▲ 4,61	▲ 3,04
SOSYAL BİLGİLER	10	6	4	4,67	47	▼ 4,84	▲ 3,69	▲ 2,10
Din K.ve A.B.	10	9	1	8,67	87	▲ 7,31	▲ 5,53	▲ 3,88
İngilizce	10	8	2	7,33	73	▲ 5,51	▲ 3,27	▲ 1,76
Toplam:	75	51	20	44,33	59	▲ 37,82	▲ 25,32	▲ 16,50

Soru No	123456789012345
TÜRKÇE	ABdcDAdCDacdACC
Cevap Anh.	A ABABDABCDDDCACC
MATEMATİK	bDaCDBb B DCBb
Cevap Anh.	A ADCCDBCBBADCBBC
FEN BİLİMLERİ	CdCDACBD DbAaCD
Cevap Anh.	A CBCDACBDCDCBACD
SOSYAL BİLGİLER	RdDcBAaaCC
Cevap Anh.	A CDAABABDCC
DİN KÜLTÜRÜ	DBCACBcDDA
Cevap Anh.	A DBCACBADDA
İNGİLİZCE	CADBDBbbAB
Cevap Anh.	A CADBDBDCAB

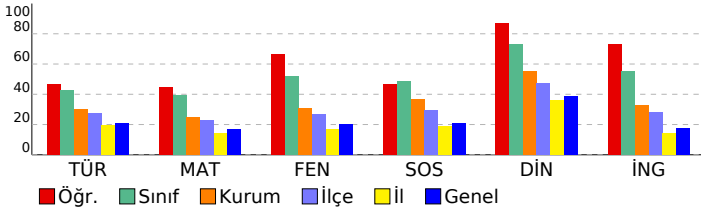

Matematik	S	D	Y	B%
Paydaları eşit veya birinin paydası diğerinin paydasının katı olan iki kesrin toplama ve çıkarma işlemini yapar ve an	1	0	1	0
En çok beş basamaklı doğal sayılarla toplama ve çıkarma işlemi yapar.	1	1	0	100
Dört işlem içeren problemleri çözer.	1	0	1	0
Kuralı verilen sayı ve şekil örüntülerinin istenen adımlarını oluşturur.	1	1	0	100
Sadeleştirme ve genişletmenin kesrin değerini değiştirmeyeceğini anlar ve bir kesre denk olan kesirler oluşturur.	1	1	0	100
Bir doğal sayının karesini ve küpünü üslü ifade olarak gösterir ve değerini hesaplar.	1	1	0	100
Bir çokluğun istenen basit kesir kadarnı ve basit kesir kadarı verilen bir çokluğun tamamını birim kesirlerden yarar	3	0	1	0
Paydaları eşit veya birinin paydası diğerinin paydasının katı olan kesirlerle toplama ve çıkarma işlemleri gerektiren	1	0	0	0
Bir yüzdelik ifadeyi aynı büyüklüğü temsil eden kesir ve ondalık gösterimle ilişkilendirir, bu gösterimleri birbirine dđ	1	1	0	100
Bir bütün 10, 100 veya 1000 eş parçaya bölündüğünde, ortaya çıkan kesrin birimlerinin ondalık gösterimle ifade ec	1	1	0	100
Paydası 10, 100 veya 1000 olan bir kesri ondalık gösterim şeklinde ifade eder.	1	1	0	100
Ondalık gösterimleri verilen sayıların sayı doğrusunda gösterir ve sıralar.	1	1	0	100
Bir çokluğun belirtilen bir yüzdesine karşılık gelen miktar bulur.	1	0	1	0

Fen	S	D	Y	B%
İşğin düzgün ve pürüzlü yüzeylerdeki yansımalarını gözlemleyerek çizimle gösterir.	2	2	0	100
Bir kaynaktan çıkan ışığın her yönde ve doğrusal bir yol izlediğini gözlemleyerek çizimle gösterir.	1	0	1	0
Canlılara örnekler vererek benzerlik ve farklılıklarına göre sınıflandırır.	2	2	0	100
Sıcaklığı farklı olan sıvıların karıştırılması sonucu ısı alışverişi olduğuna yönelik deneyler yaparak sonuçlarını yorum	1	1	0	100
Yaptığı deneyler sonucunda saf maddelerin erime, donma, kaynama noktalarını belirler.	2	1	1	50
Sürtünme kuvvetinin çeşitli ortamlarda harekete etkisini deneyerek keşfeder.	2	2	0	100
Günlük yaşamdan örnekleri genleşme ve büzülme olayları ile ilişkilendirir.	2	1	0	50
Kuvvetin büyüklüğünü dinamometre ile ölçer.	1	0	1	0
Ay'ın evreleri ile Ay'ın Dünya etrafındaki dolanma hareketi arasındaki ilişkiyi açıklar.	1	1	0	100
Güneş, Dünya ve Ay'ın birbirlerine göre hareketlerini temsil eden bir model hazırlar.	1	1	0	100

Sosyal Bilgiler	S	D	Y	B%
Çocuk olarak haklarından yararlanmaya ve bu hakların ihlal edildiği durumlara örnekler verir.	1	1	0	100
Teknoloji kullanımının sosyalleşme ve toplumsal ilişkiler üzerindeki etkisini tartışır.	1	1	0	100
Ülkemizin çeşitli yerlerinin kültürel özellikleri ile yaşadığı çevrenin kültürel özelliklerini karşılaştırarak bunlar arasınd	1	0	1	0
Haritalar üzerinde yaşadığı yer ve çevresinin yeryüzü şekillerini genel olarak açıklar.	1	0	1	0
Yaşadığı çevrede görülen iklimin, insan faaliyetlerine etkisini, günlük yaşantısından örnekler vererek açıklar.	1	1	0	100
Yaşadığı çevredeki afetlerin ve çevre sorunlarının oluşum nedenlerini sorgular.	2	1	1	50
Doğal afetlerin toplum hayatı üzerine etkilerini örneklerle açıklar.	1	0	1	0
Yaşadığı yer ve çevresindeki doğal özellikler ile beşerî özelliklerin nüfus ve yerleşme üzerindeki etkilerine örnekler	1	1	0	100
Sanal ortamda ulaştığı bilgilerin doğruluk ve güvenilirliğini sorgular.	1	1	0	100

Din Kültürü	S	D	Y	B%
Duanın anlamını ve önemini örneklerle açıklar.	1	1	0	100
Allah'a (c.c.) imanin, insan davranışlarına etkisini fark eder.	1	1	0	100
Kültürümüzde Ramazan ve oruçla ilgili gelenekleri tanıır.	1	1	0	100
Hz. Davud'un (a.s.) hayatını özetler.	1	1	0	100
Rabbena dualarını okur, anlamını söyler.	1	1	0	100
Ramazan ayı ve oruçla ilgili kavramları örneklerle açıklar.	1	1	0	100
Toplumsal hayatta nezaket kurallarına uygun davranışlar sergilemeye özen gösterir.	1	0	1	0
Selamlaşma adabına riayet eder.	1	1	0	100
İletişim ve konuşma adabına uygun davranır.	1	1	0	100
Sofra adabına riayet eder.	1	1	0	100

İngilizce	S	D	Y	B%
KAZANIM BELİRTİLMEMİŞ	10	8	2	80

SINAV SONUÇ BELGESİ								3X YAYINLARI - 2023-2024 - 5.SINIF-4.DENEME									
İSTANBUL / BAYRAMPAŞA / PROF.MUHARREM ERGİN ORTAOKULU								DERSLERE GÖRE BAŞARI ANALİZİ									
Öğrenci				Numara		Sınıf											
EYLÜL ER				563		5C											
Puan Türü		Puan		Genel Ort.		Dereceler											
						Snf	Kurum	İlçe	İl	Genel							
LGS		▲ 395,417		258,570		6	29	66	100	263							
Puanı Hesaplanan:				429	1019	4117	6334										
Katılımlar:				39	429	1020	4125	6342									

Ders	Soru	Doğru	Yanlış	Net	Başarı %	Sınıf Ort.	Kurum Ort.	Genel Ort.
Türkçe	15	11	4	9,67	64	▲ 6,40	▲ 4,52	▲ 3,16
Matematik	15	7	4	5,67	38	▼ 5,95	▲ 3,70	▲ 2,56
Fen	15	14	1	13,67	91	▲ 7,81	▲ 4,61	▲ 3,04
SOSYAL BİLGİLER	10	6	4	4,67	47	▼ 4,84	▲ 3,69	▲ 2,10
Din K.ve A.B.	10	10	0	10,00	100	▲ 7,31	▲ 5,53	▲ 3,88
İngilizce	10	7	2	6,33	63	▲ 5,51	▲ 3,27	▲ 1,76
Toplam:	75	55	15	50,00	67	▲ 37,82	▲ 25,32	▲ 16,50

Soru No	123456789012345							
TÜRKÇE	CCAdDbDCBADdBA							
Cevap Anh.	B	CCACDDDCBADBABA						
MATEMATİK	b CD Dd baDCC A							
Cevap Anh.	B	CBCDADBBCCDCCDA						
FEN BİLİMLERİ	DCABDCDCBADCBCa							
Cevap Anh.	B	DCABDCDCBADCBC						
SOSYAL BİLGİLER	RCdABcdDa							
Cevap Anh.	B	CCDBABAADC						
DİN KÜLTÜRÜ	ADDABCACBD							
Cevap Anh.	B	ADDABCACBD						
İNGİLİZCE	CBDBDbDdA							
Cevap Anh.	B	ACBDBDCDBA						

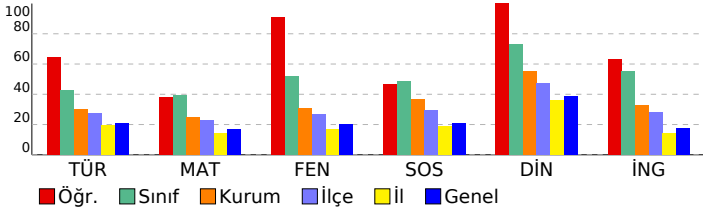

TÜRKÇE				S D Y B%			
Türkçe				S D Y B%			
Bağlamdan yararlanarak bilmediği kelime ve kelime gruplarının anlamını tahmin eder.				1 1 0 100			
Metinle ilgili sorular sorar.				1 1 0 100			
Metin türlerini ayırt eder.				1 0 1 0			
Okudukları ile ilgili çıkarımlarda bulunur.				3 2 1 67			
Metindeki gerçek ve kurgusal unsurları ayırt eder.				1 1 0 100			
Büyük harfleri ve noktalama işaretlerini uygun yerlerde kullanır.				2 2 1 50			
Grafik, tablo ve çizelgeyle sunulan bilgilere ilişkin soruları cevaplar.				2 1 0 100			
Metnin ana fikrini/ana duygusunu belirler.				2 2 0 100			
Kökleri ve ekleri ayırt eder.				1 0 1 0			
Metni oluşturan unsurlar arasındaki geçiş ve bağlantı ifadelerinin anlama olan katkısını değerlendirir.				1 1 0 100			
MATEMATİK				S D Y B%			
Matematik				S D Y B%			
Paydaları eşit veya birinin paydası diğerinin paydasının katı olan iki kesrin toplama ve çıkarma işlemini yapar ve an				1 1 0 100			
En çok beş basamaklı doğal sayılarla toplama ve çıkarma işlemi yapar.				1 0 0 0			
Dört işlem içeren problemleri çözer.				1 1 0 100			
Kuralı verilen sayı ve şekil örüntülerinin istenen adımlarını oluşturur.				1 1 0 100			
Sadelleştirme ve genişletmenin kesrin değerini değiştirmeyeceğini anlar ve bir kesre denk olan kesirler oluşturur.				1 1 0 100			
Bir doğal sayının karesini ve küpünü üslü ifade olarak gösterir ve değerini hesaplar.				1 0 1 0			
Bir çokluğun istenen basit kesir kadarnı ve basit kesir kadarı verilen bir çokluğun tamamını birim kesirlerden yarar				3 1 1 33			
Paydaları eşit veya birinin paydası diğerinin paydasının katı olan kesirlerle toplama ve çıkarma işlemleri gerektiren				1 0 0 0			
Bir yüzdelik ifadeyi aynı büyüklüğü temsil eden kesir ve ondalık gösterimle ilişkilendirir, bu gösterimleri birbirine dđ				1 0 1 0			
Bir bütün 10, 100 veya 1000 eş parçaya bölündüğünde, ortaya çıkan kesrin birimlerinin ondalık gösterimle ifade ec				1 1 0 100			
Paydası 10, 100 veya 1000 olan bir kesri ondalık gösterim şeklinde ifade eder.				1 1 0 100			
Ondalık gösterimleri verilen sayıların doğruya göre sıralar.				1 0 0 0			
Bir çokluğun belirtilen bir yüzdesine karşılık gelen miktar bulur.				1 0 1 0			
FEN BİLİMLERİ				S D Y B%			
Fen				S D Y B%			
Işığın düzgün ve pürüzlü yüzeylerdeki yansımalarını gözlemleyerek çizimle gösterir.				2 1 1 50			
Bir kaynaktan çıkan ışığın her yönde ve doğrusal bir yol izlediğini gözlemleyerek çizimle gösterir.				1 1 0 100			
Canlılara örnekler vererek benzerlik ve farklılıklarına göre sınıflandırır.				2 2 0 100			
Sıcaklığı farklı olan sıvıların karıştırılması sonucu ısı alışverişi olduğuna yönelik deneyler yaparak sonuçlarını yorum				1 1 0 100			
Yaptığı deneyler sonucunda saf maddelerin erime, donma, kaynama noktalarını belirler.				2 2 0 100			
Sürtünme kuvvetinin çeşitli ortamlarda harekete etkisini deneyerek keşfeder.				2 2 0 100			
Günlük yaşamdan örnekleri genleşme ve büzülme olayları ile ilişkilendirir.				2 2 0 100			
Kuvvetin büyüklüğünü dinamometre ile ölçer.				1 1 0 100			
Ay'ın evreleri ile Ay'ın Dünya etrafındaki dolanma hareketi arasındaki ilişkiyi açıklar.				1 1 0 100			
Güneş, Dünya ve Ay'ın birbirlerine göre hareketlerini temsil eden bir model hazırlar.				1 1 0 100			
SOSYAL BİLGİLER				S D Y B%			
SOSYAL BİLGİLER				S D Y B%			
Çocuk olarak haklarından yararlanmaya ve bu hakların ihlal edildiği durumlara örnekler verir.				1 0 1 0			
Teknoloji kullanımının sosyalleşme ve toplumsal ilişkiler üzerindeki etkisini tartışır.				1 1 0 100			
Ülkemizin çeşitli yerlerinin kültürel özellikleri ile yaşadığı çevrenin kültürel özelliklerini karşılaştırarak bunlar arasınd				1 0 1 0			
Haritalar üzerinde yaşadığı yer ve çevresinin yeryüzü şekillerini genel olarak açıklar.				1 0 1 0			
Yaşadığı çevrede görülen iklimin, insan faaliyetlerine etkisini, günlük yaşantısından örnekler vererek açıklar.				1 1 0 100			
Yaşadığı çevredeki afetlerin ve çevre sorunlarının oluşum nedenlerini sorgular.				2 1 1 50			
Doğal afetlerin toplum hayatı üzerine etkilerini örneklerle açıklar.				1 1 0 100			
Yaşadığı yer ve çevresindeki doğal özellikler ile beşerî özelliklerin nüfus ve yerleşme üzerindeki etkilerine örnekler				1 1 0 100			
Sanal ortamda ulaştığı bilgilerin doğruluk ve güvenilirliğini sorgular.				1 1 0 100			
DİN KÜLTÜRÜ				S D Y B%			
Din K.ve A.B.				S D Y B%			
Duanın anlamını ve önemini örneklerle açıklar.				1 1 0 100			
Allah'a (c.c.) imanını, insan davranışlarına etkisini fark eder.				1 1 0 100			
Kültürümüzde Ramazan ve oruçla ilgili gelenekleri tanıır.				1 1 0 100			
Hz. Davud'un (a.s.) hayatını özetler.				1 1 0 100			
Rabbena dualarını okur, anlamını söyler.				1 1 0 100			
Ramazan ayı ve oruçla ilgili kavramları örneklerle açıklar.				1 1 0 100			
Toplumsal hayatta nezaket kurallarına uygun davranışlar sergilemeye özen gösterir.				1 1 0 100			
Selamlaşma adabına riayet eder.				1 1 0 100			
İletişim ve konuşma adabına uygun davranır.				1 1 0 100			
Sofra adabına riayet eder.				1 1 0 100			
İNGİLİZCE				S D Y B%			
İngilizce				S D Y B%			
KAZANIM BELİRTİLMEMİŞ				10 7 2 70			

# SINAV SONUÇ BELGESİ

## 3X YAYINLARI - 2023-2024 - 5.SINIF-4.DENEME

İSTANBUL / BAYRAMPAŞA / PROF.MUHARREM ERGİN ORTAOKULU							
Öğrenci				Numara		Sınıf	
EYMEN BÜYÜKESKİ				565		5C	
Puan Türü	Puan	Genel Ort.	Dereceler				
			Snf	Kurum	İlçe	İl	Genel
LGS	▲ 394,543	258,570	7	32	70	105	273
Puanı Hesaplanan:			429	1019	4117	6334	
Katılımlar:			39	429	1020	4125	6342

Ders	Soru	Doğru	Yanlış	Net	Başarı %	Sınıf Ort.	Kurum Ort.	Genel Ort.
Türkçe	15	10	4	8,67	58	▲ 6,40	▲ 4,52	▲ 3,16
Matematik	15	12	1	11,67	78	▲ 5,95	▲ 3,70	▲ 2,56
Fen	15	10	4	8,67	58	▲ 7,81	▲ 4,61	▲ 3,04
SOSYAL BİLGİLER	10	5	5	3,33	33	▼ 4,84	▼ 3,69	▲ 2,10
Din K.ve A.B.	10	9	1	8,67	87	▲ 7,31	▲ 5,53	▲ 3,88
İngilizce	10	9	1	8,67	87	▲ 5,51	▲ 3,27	▲ 1,76
Toplam:	75	55	16	49,67	66	▲ 37,82	▲ 25,32	▲ 16,50

Soru No	123456789012345
TÜRKÇE	CCAAdCaCB DBABb
Cevap Anh.	B CCACDDDCBADBABA
MATEMATİK	CB CDADd C DCCDA
Cevap Anh.	B CB CDADBBCCDCCDA
FEN BİLİMLERİ	DCABdD DBCbbCdC
Cevap Anh.	B DCABCDCCBADCBC
SOSYAL BİLGİLER	RCDBAcddcd
Cevap Anh.	B CCDBABAADC
DİN KÜLTÜRÜ	ADDABCAdBD
Cevap Anh.	B ADDABCACBD
İNGİLİZCE	ACBDBDCdA
Cevap Anh.	B ACBDBDCDBA

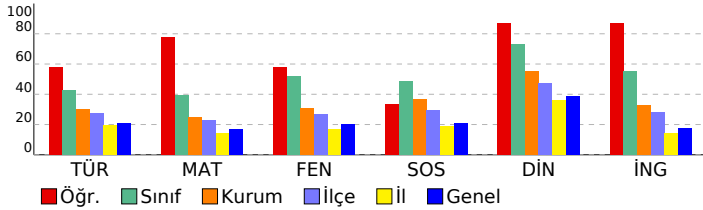

### DERSLERE GÖRE BAŞARI ANALİZİ

#### TÜRKÇE

Soru	S D Y B %
Bağlamdan yararlanarak bilmediği kelime ve kelime gruplarının anlamını tahmin eder.	1 0 1 0
Metnin ilgili sorular sorar.	1 1 0 100
Metin türlerini ayırt eder.	1 1 0 100
Okudukları ile ilgili çıkarımlarda bulunur.	3 2 0 67
Metindeki gerçek ve kurgusal unsurları ayırt eder.	1 1 0 100
Büyük harfleri ve noktalama işaretlerini uygun yerlerde kullanır.	2 2 1 50
Grafik, tablo ve çizelgeyle sunulan bilgilere ilişkin soruları cevaplar.	2 1 0 100
Metnin ana fikrini/ana duygusunu belirler.	2 1 1 50
Kökleri ve ekleri ayırt eder.	1 0 1 0
Metni oluşturan unsurlar arasındaki geçiş ve bağlantı ifadelerinin anlama olan katkısını değerlendirir.	1 1 0 100

#### MATEMATİK

Soru	S D Y B %
Paydaları eşit veya birinin paydası diğerinin paydasının katı olan iki kesrin toplama ve çıkarma işlemini yapar ve an	1 1 0 100
En çok beş basamaklı doğal sayılarla toplama ve çıkarma işlemi yapar.	1 1 0 100
Dört işlem içeren problemleri çözer.	1 1 0 100
Kuralı verilen sayı ve şekil örüntülerinin istenen adımlarını oluşturur.	1 1 0 100
Sadeleştirme ve genişletmenin kesrin değerini değiştirmeyeceğini anlar ve bir kesre denk olan kesirler oluşturur.	1 1 0 100
Bir doğal sayının karesini ve küpünü üslü ifade olarak gösterir ve değerini hesaplar.	1 0 0 0
Bir çokluğun istenen basit kesir kadarnı ve basit kesir kadarı verilen bir çokluğun tamamını birim kesirlerden yarar	3 3 0 100
Paydaları eşit veya birinin paydası diğerinin paydasının katı olan kesirlerle toplama ve çıkarma işlemleri gerektiren	1 0 0 0
Bir yüzdelik ifadeyi aynı büyüklüğü temsil eden kesir ve ondalık gösterimle ilişkilendirir, bu gösterimleri birbirine dđ	1 0 1 0
Bir bütün 10, 100 veya 1000 eş parçaya bölündüğünde, ortaya çıkan kesrin birimlerinin ondalık gösterimle ifade ec	1 1 0 100
Paydası 10, 100 veya 1000 olan bir kesri ondalık gösterim şeklinde ifade eder.	1 1 0 100
Ondalık gösterimleri verilen sayıları doğruya gösterir ve sıralar.	1 1 0 100
Bir çokluğun belirtilen bir yüzdesine karşılık gelen miktar bulur.	1 1 0 100

#### FEN BİLİMLERİ

Soru	S D Y B %
İşığın düzgün ve pürüzlü yüzeylerdeki yansımalarını gözlemleyerek çizimle gösterir.	2 2 0 100
Bir kaynaktan çıkan ışığın her yönde ve doğrusal bir yol izlediğini gözlemleyerek çizimle gösterir.	1 0 1 0
Canlılara örnekler vererek benzerlik ve farklılıklarına göre sınıflandırır.	2 2 0 100
Sıcaklığı farklı olan sıvıların karıştırılması sonucu ısı alışverişine bağlı olarak sıcaklıkların değiştiğini yorum	1 0 1 0
Yaptığı deneyler sonucunda saf maddelerin erime, donma, kaynama noktalarını belirler.	2 1 1 50
Sürtünme kuvvetinin çeşitli ortamlarda harekete etkisini deneyerek keşfeder.	2 2 0 100
Günlük yaşamdan örnekleri genleşme ve büzülme olayları ile ilişkilendirir.	2 1 0 50
Kuvvetin büyüklüğünü dinamometre ile ölçer.	1 0 1 0
Ay'ın evreleri ile Ay'ın Dünya etrafındaki dolanma hareketi arasındaki ilişkiyi açıklar.	1 1 0 100
Güneş, Dünya ve Ay'ın birbirlerine göre hareketlerini temsil eden bir model hazırlar.	1 1 0 100

#### SOSYAL BİLGİLER

Soru	S D Y B %
Çocuk olarak haklarından yararlanmaya ve bu hakların ihlal edildiği durumlara örnekler verir.	1 0 1 0
Teknoloji kullanımının sosyalleşme ve toplumsal ilişkiler üzerindeki etkisini tartışır.	1 0 1 0
Ülkemizin çeşitli yerlerinin kültürel özellikleri ile yaşadığı çevrenin kültürel özelliklerini karşılaştırarak bunlar arasın	1 0 1 0
Haritalar üzerinde yaşadığı yer ve çevresinin yeryüzü şekillerini genel olarak açıklar.	1 0 1 0
Yaşadığı çevrede görülen iklimin, insan faaliyetlerine etkisini, günlük yaşantısından örnekler vererek açıklar.	1 0 1 0
Yaşadığı çevredeki afetlerin ve çevre sorunlarının oluşum nedenlerini sorgular.	2 2 0 100
Doğal afetlerin toplum hayatı üzerine etkilerini örneklerle açıklar.	1 1 0 100
Yaşadığı yer ve çevresindeki doğal özellikler ile beşerî özelliklerin nüfus ve yerleşme üzerindeki etkilerine örnekler	1 1 0 100
Sanal ortamda ulaştığı bilgilerin doğruluk ve güvenilirliğini sorgular.	1 1 0 100

#### DİN KÜLTÜRÜ

Soru	S D Y B %
Duanın anlamını ve önemini örneklerle açıklar.	1 1 0 100
Allah'a (c.c.) imanin, insan davranışlarına etkisini fark eder.	1 1 0 100
Kültürümüzde Ramazan ve oruçla ilgili gelenekleri tanıır.	1 0 1 0
Hz. Davud'un (a.s.) hayatını özetler.	1 1 0 100
Rabbena dualarını okur, anlamını söyler.	1 1 0 100
Ramazan ayı ve oruçla ilgili kavramları örneklerle açıklar.	1 1 0 100
Toplumsal hayatta nezaket kurallarına uygun davranışlar sergilemeye özen gösterir.	1 1 0 100
Selamlaşma adabına riayet eder.	1 1 0 100
İletişim ve konuşma adabına uygun davranır.	1 1 0 100
Sofra adabına riayet eder.	1 1 0 100

#### İNGİLİZCE

Soru	S D Y B %
İngilizce	10 9 1 90
KAZANIM BELİRTİLMEMİŞ	

# SINAV SONUÇ BELGESİ

## 3X YAYINLARI - 2023-2024 - 5.SINIF-4.DENEME

İSTANBUL / BAYRAMPAŞA / PROF.MUHARREM ERGİN ORTAOKULU							
Öğrenci				Numara		Sınıf	
FİRDEVS AKMAN				567		5C	
Puan Türü	Puan	Genel Ort.	Dereceler				
			Snf	Kurum	İlçe	İl	Genel
LGS	▲ 282,446	258,570	35	225	451	1101	1995
Puanı Hesaplanan:			429	1019	4117	6334	
Katılımlar:			39	429	1020	4125	6342

Ders	Soru	Doğru	Yanlış	Net	Başarı %	Sınıf Ort.	Kurum Ort.	Genel Ort.
Türkçe	15	5	8	2,33	16	▼ 6,40	▼ 4,52	▼ 3,16
Matematik	15	6	2	5,33	36	▼ 5,95	▲ 3,70	▲ 2,56
Fen	15	6	2	5,33	36	▼ 7,81	▲ 4,61	▲ 3,04
SOSYAL BİLGİLER	10	3	3	2,00	20	▼ 4,84	▼ 3,69	▼ 2,10
Din K.ve A.B.	10	5	2	4,33	43	▼ 7,31	▼ 5,53	▲ 3,88
İngilizce	10	3	3	2,00	20	▼ 5,51	▼ 3,27	▲ 1,76
Toplam:	75	28	20	21,33	28	▼ 37,82	▼ 25,32	▲ 16,50

Soru No	123456789012345
TÜRKÇE	dB cDdcCDc ddCd
Cevap Anh.	A ABABDABCDDDCACC
MATEMATİK	D CbBa DCB
Cevap Anh.	A ADCCDBCBBADCCBC
FEN BİLİMLERİ	CddD C D B C
Cevap Anh.	A CBCDACBDCDCBACD
SOSYAL BİLGİLER	RD AcAd
Cevap Anh.	A CDAABABDCC
DİN KÜLTÜRÜ	aB cC DDA
Cevap Anh.	A DBCACBADDA
İNGİLİZCE	CcD a Ad
Cevap Anh.	A CADBDBDCAB

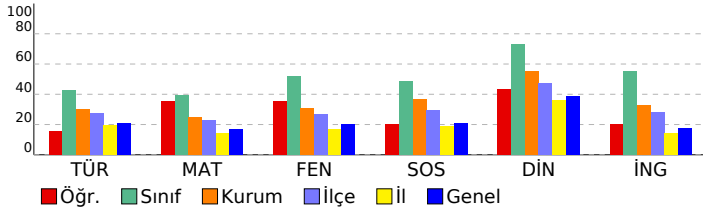

### DERSLERE GÖRE BAŞARI ANALİZİ

#### TÜRKÇE

Soru	S	D	Y	B%
Bağlamdan yararlanarak bilmediği kelime ve kelime gruplarının anlamını tahmin eder.	1	0	1	0
Metnin ilgili sorular sorar.	1	1	0	100
Metin türlerini ayırt eder.	1	0	0	0
Okudukları ile ilgili çıkarımlarda bulunur.	3	0	2	0
Metindeki gerçek ve kurgusal unsurları ayırt eder.	1	1	0	100
Büyük harfleri ve noktalama işaretlerini uygun yerlerde kullanır.	2	0	2	0
Grafik, tablo ve çizelgeyle sunulan bilgilere ilişkin soruları cevaplar.	2	1	1	50
Metnin ana fikrini/ana duygusunu belirler.	2	2	0	100
Kökleri ve ekleri ayırt eder.	1	0	1	0
Metni oluşturan unsurlar arasındaki geçiş ve bağlantı ifadelerinin anlama olan katkısını değerlendirir.	1	0	1	0

#### MATEMATİK

Soru	S	D	Y	B%
Paydaları eşit veya birinin paydası diğerinin paydasının katı olan iki kesrin toplama ve çıkarma işlemini yapar ve an	1	0	0	0
En çok beş basamaklı doğal sayılarla toplama ve çıkarma işlemi yapar.	1	1	0	100
Dört işlem içeren problemleri çözer.	1	0	0	0
Kuralı verilen sayı ve şekil örüntülerinin istenen adımlarını oluşturur.	1	1	0	100
Sadeleştirme ve genişletmenin kesrin değerini değiştirmeyeceğini anlar ve bir kesre denk olan kesirler oluşturur.	1	0	1	0
Bir doğal sayının karesini ve küpünü üslü ifade olarak gösterir ve değerini hesaplar.	1	1	0	100
Bir çokluğun istenen basit kesir kadarnı ve basit kesir kadarı verilen bir çokluğun tamamını birim kesirlerden yarar	3	0	1	0
Paydaları eşit veya birinin paydası diğerinin paydasının katı olan kesirlerle toplama ve çıkarma işlemleri gerektiren	1	0	0	0
Bir yüzdelik ifadeyi aynı büyüklüğü temsil eden kesir ve ondalık gösterimle ilişkilendirir, bu gösterimleri birbirine dđ	1	0	0	0
Bir bütün 10, 100 veya 1000 eş parçaya bölündüğünde, ortaya çıkan kesrin birimlerinin ondalık gösterimle ifade ec	1	1	0	100
Paydası 10, 100 veya 1000 olan bir kesri ondalık gösterim şeklinde ifade eder.	1	1	0	100
Ondalık gösterimleri verilen sayıları doğruya gösterir ve sıralar.	1	1	0	100
Bir çokluğun belirtilen bir yüzdesine karşılık gelen miktar bulur.	1	0	0	0

#### FEN BİLİMLERİ

Soru	S	D	Y	B%
İşığın düzgün ve pürüzlü yüzeylerdeki yansımalarını gözlemleyerek çizimle gösterir.	2	2	0	100
Bir kaynaktan çıkan ışığın her yönde ve doğrusal bir yol izlediğini gözlemleyerek çizimle gösterir.	1	0	1	0
Canlılara örnekler vererek benzerlik ve farklılıklarına göre sınıflandırır.	2	1	1	50
Sıcaklığı farklı olan sıvıların karıştırılması sonucu ısı alışverişi olduğuna yönelik deneyler yaparak sonuçlarını yorum	1	1	0	100
Yaptığı deneyler sonucunda saf maddelerin erime, donma, kaynama noktalarını belirler.	2	1	0	50
Sürtünme kuvvetinin çeşitli ortamlarda harekete etkisini deneyerek keşfeder.	2	0	0	0
Günlük yaşamdan örnekleri genleşme ve büzülme olayları ile ilişkilendirir.	2	1	0	50
Kuvvetin büyüklüğünü dinamometre ile ölçer.	1	0	0	0
Ay'ın evreleri ile Ay'ın Dünya etrafındaki dolanma hareketi arasındaki ilişkiyi açıklar.	1	0	0	0
Güneş, Dünya ve Ay'ın birbirlerine göre hareketlerini temsil eden bir model hazırlar.	1	0	0	0

#### SOSYAL BİLGİLER

Soru	S	D	Y	B%
Çocuk olarak haklarından yararlanmaya ve bu hakların ihlal edildiği durumlara örnekler verir.	1	0	1	0
Teknoloji kullanımının sosyalleşme ve toplumsal ilişkiler üzerindeki etkisini tartışır.	1	1	0	100
Ülkemizin çeşitli yerlerinin kültürel özellikleri ile yaşadığı çevrenin kültürel özelliklerini karşılaştırarak bunlar arasınd	1	0	0	0
Haritalar üzerinde yaşadığı yer ve çevresinin yeryüzü şekillerini genel olarak açıklar.	1	1	0	100
Yaşadığı çevrede görülen iklimin, insan faaliyetlerine etkisini, günlük yaşantısından örnekler vererek açıklar.	1	0	1	0
Yaşadığı çevredeki afetlerin ve çevre sorunlarının oluşum nedenlerini sorgular.	2	1	1	50
Doğal afetlerin toplum hayatı üzerine etkilerini örneklerle açıklar.	1	0	0	0
Yaşadığı yer ve çevresindeki doğal özellikler ile beşerî özelliklerin nüfus ve yerleşme üzerindeki etkilerine örnekler	1	0	0	0
Sanal ortamda ulaştığı bilgilerin doğruluk ve güvenilirliğini sorgular.	1	0	0	0

#### DİN KÜLTÜRÜ

Soru	S	D	Y	B%
Duanın anlamını ve önemini örneklerle açıklar.	1	0	1	0
Allah'a (c.c.) imanin, insan davranışlarına etkisini fark eder.	1	1	0	100
Kültürümüzde Ramazan ve oruçla ilgili gelenekleri tanıır.	1	0	0	0
Hz. Davud'un (a.s.) hayatını özetler.	1	0	1	0
Rabbena dualarını okur, anlamını söyler.	1	1	0	100
Ramazan ayı ve oruçla ilgili kavramları örneklerle açıklar.	1	0	0	0
Toplumsal hayatta nezaket kurallarına uygun davranışlar sergilemeye özen gösterir.	1	0	0	0
Selamlaşma adabına riayet eder.	1	1	0	100
İletişim ve konuşma adabına uygun davranır.	1	1	0	100
Sofra adabına riayet eder.	1	1	0	100

#### İNGİLİZCE

Soru	S	D	Y	B%
İngilizce	10	3	3	30
KAZANIM BELİRTİLMEMİŞ				

# SINAV SONUÇ BELGESİ

## 3X YAYINLARI - 2023-2024 - 5.SINIF-4.DENEME

İSTANBUL / BAYRAMPAŞA / PROF.MUHARREM ERGİN ORTAOKULU							
Öğrenci				Numara		Sınıf	
İREM ÜNLÜ				568		5C	
Puan Türü	Puan	Genel Ort.	Dereceler				
			Snf	Kurum	İlçe	İl	Genel
LGS	▲ 380,481	258,570	11	47	95	144	374
Puanı Hesaplanan:			429	1019	4117	6334	
Katılımlar:			39	429	1020	4125	6342

Ders	Soru	Doğru	Yanlış	Net	Başarı %	Sınıf Ort.	Kurum Ort.	Genel Ort.
Türkçe	15	11	3	10,00	67	▲ 6,40	▲ 4,52	▲ 3,16
Matematik	15	9	2	8,33	56	▲ 5,95	▲ 3,70	▲ 2,56
Fen	15	9	3	8,00	53	▲ 7,81	▲ 4,61	▲ 3,04
SOSYAL BİLGİLER	10	5	5	3,33	33	▼ 4,84	▼ 3,69	▲ 2,10
Din K.ve A.B.	10	9	1	8,67	87	▲ 7,31	▲ 5,53	▲ 3,88
İngilizce	10	9	1	8,67	87	▲ 5,51	▲ 3,27	▲ 1,76
Toplam:	75	52	15	47,00	63	▲ 37,82	▲ 25,32	▲ 16,50

Soru No	123456789012345
TÜRKÇE	ABdaDA CDDdACC
Cevap Anh.	A ABABDABCDDDCACC
MATEMATİK	ADCC BC B DdBb
Cevap Anh.	A ADCCDBCBDADCBC
FEN BİLİMLERİ	Cd DcCBD DdBAC
Cevap Anh.	A CBCDACBDCDCBACD
SOSYAL BİLGİLER	DdbBAdaCC
Cevap Anh.	A CDAABABDCC
DİN KÜLTÜRÜ	DBaACBADDA
Cevap Anh.	A DBCACBADDA
İNGİLİZCE	CADBDBDCAd
Cevap Anh.	A CADBDBDCAB

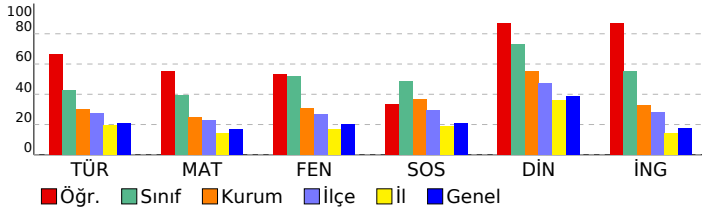

Türkçe	S	D	Y	B%
Bağlamdan yararlanarak bilmediği kelime ve kelime gruplarının anlamını tahmin eder.	1	1	0	100
Metinle ilgili sorular sorar.	1	1	0	100
Metin türlerini ayırt eder.	1	0	1	0
Okudukları ile ilgili çıkarımlarda bulunur.	3	2	1	67
Metindeki gerçek ve kurgusal unsurları ayırt eder.	1	1	0	100
Büyük harfleri ve noktalama işaretlerini uygun yerlerde kullanır.	2	1	0	50
Grafik, tablo ve çizelgeyle sunulan bilgilere ilişkin soruları cevaplar.	2	2	0	100
Metnin ana fikrini/ana duygusunu belirler.	2	2	0	100
Kökleri ve ekleri ayırt eder.	1	0	1	0
Metni oluşturan unsurlar arasındaki geçiş ve bağlantı ifadelerinin anlama olan katkısını değerlendirir.	1	1	0	100

Matematik	S	D	Y	B%
Paydaları eşit veya birinin paydası diğerinin paydasının katı olan iki kesrin toplama ve çıkarma işlemini yapar ve an	1	1	0	100
En çok beş basamaklı doğal sayılarla toplama ve çıkarma işlemi yapar.	1	1	0	100
Dört işlem içeren problemleri çözer.	1	1	0	100
Kuralı verilen sayı ve şekil örüntülerinin istenen adımlarını oluşturur.	1	1	0	100
Sadeleştirme ve genişletmenin kesrin değerini değiştirmeyeceğini anlar ve bir kesre denk olan kesirler oluşturur.	1	0	0	0
Bir doğal sayının karesini ve küpünü üslü ifade olarak gösterir ve değerini hesaplar.	1	1	0	100
Bir çokluğun istenen basit kesir kadarnı ve basit kesir kadarı verilen bir çokluğun tamamını birim kesirlerden yarar	3	1	0	33
Paydaları eşit veya birinin paydası diğerinin paydasının katı olan kesirlerle toplama ve çıkarma işlemleri gerektiren	1	0	0	0
Bir yüzdelik ifadeyi aynı büyüklüğü temsil eden kesir ve ondalık gösterimle ilişkilendirir, bu gösterimleri birbirine dđ	1	1	0	100
Bir bütün 10, 100 veya 1000 eş parçaya bölündüğünde, ortaya çıkan kesrin birimlerinin ondalık gösterimle ifade ec	1	0	0	100
Paydası 10, 100 veya 1000 olan bir kesri ondalık gösterim şeklinde ifade eder.	1	0	1	0
Ondalık gösterimleri verilen sayıları doğruya gösterir ve sıralar.	1	1	0	100
Bir çokluğun belirtilen bir yüzdesine karşılık gelen miktar bulur.	1	0	1	0

Fen Bilimleri	S	D	Y	B%
İşğin düzgün ve pürüzlü yüzeylerdeki yansımalarını gözlemleyerek çizimle gösterir.	2	2	0	100
Bir kaynaktan çıkan işğin her yönde ve doğrusal bir yol izlediğini gözlemleyerek çizimle gösterir.	1	0	1	0
Canlılara örnekler vererek benzerlik ve farklılıklarına göre sınıflandırır.	2	1	0	50
Sıcaklığı farklı olan sıvıların karıştırılması sonucu ısı alışverişi olduğuna yönelik deneyler yaparak sonuçlarını yorum	1	1	0	100
Yaptığı deneyler sonucunda saf maddelerin erime, donma, kaynama noktalarını belirler.	2	1	1	50
Sürtünme kuvvetinin çeşitli ortamlarda harekete etkisini deneyerek keşfeder.	2	2	0	100
Günlük yaşamdan örnekleri genleşme ve büzülme olayları ile ilişkilendirir.	2	1	0	50
Kuvvetin büyüklüğünü dinamometre ile ölçer.	1	0	1	0
Ay'ın evreleri ile Ay'ın Dünya etrafındaki dolanma hareketi arasındaki ilişkiyi açıklar.	1	1	0	100
Güneş, Dünya ve Ay'ın birbirlerine göre hareketlerini temsil eden bir model hazırlar.	1	0	0	0

Sosyal Bilgiler	S	D	Y	B%
Çocuk olarak haklarından yararlanmaya ve bu hakların ihlal edildiği durumlara örnekler verir.	1	0	1	0
Teknoloji kullanımının sosyalleşme ve toplumsal ilişkiler üzerindeki etkisini tartışır.	1	1	0	100
Ülkemizin çeşitli yerlerinin kültürel özellikleri ile yaşadığı çevrenin kültürel özelliklerini karşılaştırarak bunlar arasınd	1	0	1	0
Haritalar üzerinde yaşadığı yer ve çevresinin yeryüzü şekillerini genel olarak açıklar.	1	0	1	0
Yaşadığı çevrede görülen iklimin, insan faaliyetlerine etkisini, günlük yaşantısından örnekler vererek açıklar.	1	1	0	100
Yaşadığı çevredeki afetlerin ve çevre sorunlarının oluşum nedenlerini sorgular.	2	1	1	50
Doğal afetlerin toplum hayatı üzerine etkilerini örneklerle açıklar.	1	0	1	0
Yaşadığı yer ve çevresindeki doğal özellikler ile beşerî özelliklerin nüfus ve yerleşme üzerindeki etkilerine örnekler	1	1	0	100
Sanal ortamda ulaştığı bilgilerin doğruluk ve güvenilirliğini sorgular.	1	1	0	100

Din Kültürü	S	D	Y	B%
Duanın anlamını ve önemini örneklerle açıklar.	1	1	0	100
Allah'a (c.c.) imanin, insan davranışlarına etkisini fark eder.	1	1	0	100
Kültürümüzde Ramazan ve oruçla ilgili gelenekleri tanıır.	1	0	1	0
Hz. Davud'un (a.s.) hayatını özetler.	1	1	0	100
Rabbena dualarını okur, anlamını söyler.	1	1	0	100
Ramazan ayı ve oruçla ilgili kavramları örneklerle açıklar.	1	1	0	100
Toplumsal hayatta nezaket kurallarına uygun davranışlar sergilemeye özen gösterir.	1	1	0	100
Selamlaşma adabına riayet eder.	1	1	0	100
İletişim ve konuşma adabına uygun davranır.	1	1	0	100
Sofra adabına riayet eder.	1	1	0	100

İngilizce	S	D	Y	B%
KAZANIM BELİRTİLMEMİŞ	10	9	1	90

# SINAV SONUÇ BELGESİ

## 3X YAYINLARI - 2023-2024 - 5.SINIF-4.DENEME

İSTANBUL / BAYRAMPAŞA / PROF.MUHARREM ERGİN ORTAOKULU							
Öğrenci				Numara		Sınıf	
KATRE NUR AYAR				451		5C	
Puan Türü	Puan	Genel Ort.	Dereceler				
			Snf	Kurum	İlçe	İl	Genel
LGS	▲ 286,540	258,570	34	216	429	1023	1870
Puanı Hesaplanan:			429	1019	4117	6334	
Katılımlar:			39	429	1020	4125	6342

Ders	Soru	Doğru	Yanlış	Net	Başarı %	Sınıf Ort.	Kurum Ort.	Genel Ort.
Türkçe	15	4	9	1,00	7	▼ 6,40	▼ 4,52	▼ 3,16
Matematik	15	4	5	2,33	16	▼ 5,95	▼ 3,70	▼ 2,56
Fen	15	8	5	6,33	42	▼ 7,81	▲ 4,61	▲ 3,04
SOSYAL BİLGİLER	10	6	4	4,67	47	▼ 4,84	▲ 3,69	▲ 2,10
Din K.ve A.B.	10	8	2	7,33	73	▲ 7,31	▲ 5,53	▲ 3,88
İngilizce	10	7	0	7,00	70	▲ 5,51	▲ 3,27	▲ 1,76
Toplam:	75	37	25	28,67	38	▼ 37,82	▲ 25,32	▲ 16,50

Soru No	123456789012345
TÜRKÇE	cdc cA CacadAbC
Cevap Anh.	A ABABDABCDDCACC
MATEMATİK	bDaC a c DdB
Cevap Anh.	A DCCDBCBBADCB
FEN BİLİMLERİ	CdaD C DCDCdCa
Cevap Anh.	A CBCDACBDCBACD
SOSYAL BİLGİLER	DdABABaBc
Cevap Anh.	A CDAABABDCC
DİN KÜLTÜRÜ	DBaACBADDc
Cevap Anh.	A DBCACBADD
İNGİLİZCE	ADBD CAB
Cevap Anh.	A CADBDBDCAB

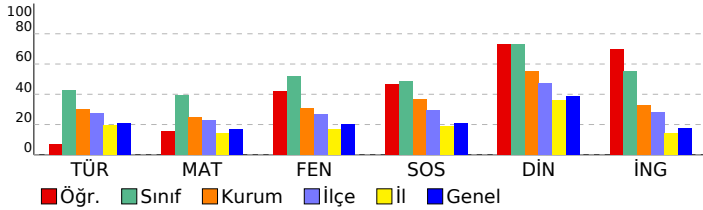

### DERSLERE GÖRE BAŞARI ANALİZİ

#### TÜRKÇE

Soru	S	D	Y	B%
Bağlamdan yararlanarak bilmediği kelime ve kelime gruplarının anlamını tahmin eder.	1	0	1	0
Metnin ilgili sorular sorar.	1	0	1	0
Metin türlerini ayırt eder.	1	0	1	0
Okudukları ile ilgili çıkarımlarda bulunur.	3	1	1	33
Metindeki gerçek ve kurgusal unsurları ayırt eder.	1	0	1	0
Büyük harfleri ve noktalama işaretlerini uygun yerlerde kullanır.	2	0	1	0
Grafik, tablo ve çizelgeyle sunulan bilgilere ilişkin soruları cevaplar.	2	0	2	100
Metnin ana fikrini/ana duygusunu belirler.	2	0	2	0
Kökleri ve ekleri ayırt eder.	1	0	1	0
Metni oluşturan unsurlar arasındaki geçiş ve bağlantı ifadelerinin anlama olan katkısını değerlendirir.	1	1	0	100

#### MATEMATİK

Soru	S	D	Y	B%
Paydaları eşit veya birinin paydası diğerinin paydasının katı olan iki kesrin toplama ve çıkarma işlemini yapar ve an	1	0	1	0
En çok beş basamaklı doğal sayılarla toplama ve çıkarma işlemi yapar.	1	1	0	100
Dört işlem içeren problemleri çözer.	1	0	1	0
Kuralı verilen sayı ve şekil örüntülerinin istenen adımlarını oluşturur.	1	1	0	100
Sadeleştirme ve genişletmenin kesrin değerini değiştirmeyeceğini anlar ve bir kesre denk olan kesirler oluşturur.	1	0	0	0
Bir doğal sayının karesini ve küpünü üslü ifade olarak gösterir ve değerini hesaplar.	1	0	1	0
Bir çokluğun istenen basit kesir kadarnı ve basit kesir kadarı verilen bir çokluğun tamamını birim kesirlerden yarar	3	0	1	0
Paydaları eşit veya birinin paydası diğerinin paydasının katı olan kesirlerle toplama ve çıkarma işlemleri gerektiren	1	0	0	0
Bir yüzdelik ifadeyi aynı büyüklüğü temsil eden kesir ve ondalık gösterimle ilişkilendirir, bu gösterimleri birbirine dđ	1	0	0	0
Bir bütün 10, 100 veya 1000 eş parçaya bölündüğünde, ortaya çıkan kesrin birimlerinin ondalık gösterimle ifade ec	1	1	0	100
Paydası 10, 100 veya 1000 olan bir kesri ondalık gösterim şeklinde ifade eder.	1	0	1	0
Ondalık gösterimleri verilen sayıları doğruya gösterir ve sıralar.	1	1	0	100
Bir çokluğun belirtilen bir yüzdesine karşılık gelen miktar bulur.	1	0	0	0

#### FEN BİLİMLERİ

Soru	S	D	Y	B%
İşığın düzgün ve pürüzlü yüzeylerdeki yansımalarını gözlemleyerek çizimle gösterir.	2	2	0	100
Bir kaynaktan çıkan ışığın her yönde ve doğrusal bir yol izlediğini gözlemleyerek çizimle gösterir.	1	0	1	0
Canlılara örnekler vererek benzerlik ve farklılıklarına göre sınıflandırır.	2	1	1	50
Sıcaklığı farklı olan sıvıların karıştırılması sonucu ısı alışverişi olduğuna yönelik deneyler yaparak sonuçlarını yorum	1	1	0	100
Yaptığı deneyler sonucunda saf maddelerin erime, donma, kaynama noktalarını belirler.	2	0	1	0
Sürtünme kuvvetinin çeşitli ortamlarda harekete etkisini deneyerek keşfeder.	2	1	0	50
Günlük yaşamdan örnekleri genleşme ve büzülme olayları ile ilişkilendirir.	2	2	0	100
Kuvvetin büyüklüğünü dinamometre ile ölçer.	1	1	0	100
Ay'ın evreleri ile Ay'ın Dünya etrafındaki dolanma hareketi arasındaki ilişkiyi açıklar.	1	0	1	0
Güneş, Dünya ve Ay'ın birbirlerine göre hareketlerini temsil eden bir model hazırlar.	1	0	1	0

#### SOSYAL BİLGİLER

Soru	S	D	Y	B%
Çocuk olarak haklarından yararlanmaya ve bu hakların ihlal edildiği durumlara örnekler verir.	1	0	1	0
Teknoloji kullanımının sosyalleşme ve toplumsal ilişkiler üzerindeki etkisini tartışır.	1	1	0	100
Ülkemizin çeşitli yerlerinin kültürel özellikleri ile yaşadığı çevrenin kültürel özelliklerini karşılaştırarak bunlar arasınd	1	0	1	0
Haritalar üzerinde yaşadığı yer ve çevresinin yeryüzü şekillerini genel olarak açıklar.	1	1	0	100
Yaşadığı çevrede görülen iklimin, insan faaliyetlerine etkisini, günlük yaşantısından örnekler vererek açıklar.	1	1	0	100
Yaşadığı çevredeki afetlerin ve çevre sorunlarının oluşum nedenlerini sorgular.	2	2	0	100
Doğal afetlerin toplum hayatı üzerine etkilerini örneklerle açıklar.	1	0	1	0
Yaşadığı yer ve çevresindeki doğal özellikler ile beşerî özelliklerin nüfus ve yerleşme üzerindeki etkilerine örnekler	1	0	1	0
Sanal ortamda ulaştığı bilgilerin doğruluk ve güvenilirliğini sorgular.	1	1	0	100

#### DİN KÜLTÜRÜ

Soru	S	D	Y	B%
Duanın anlamını ve önemini örneklerle açıklar.	1	1	0	100
Allah'a (c.c.) imanin, insan davranışlarına etkisini fark eder.	1	1	0	100
Kültürümüzde Ramazan ve oruçla ilgili gelenekleri tanıır.	1	0	1	0
Hz. Davud'un (a.s.) hayatını özetler.	1	1	0	100
Rabbena dualarını okur, anlamını söyler.	1	1	0	100
Ramazan ayı ve oruçla ilgili kavramları örneklerle açıklar.	1	1	0	100
Toplumsal hayatta nezaket kurallarına uygun davranışlar sergilemeye özen gösterir.	1	1	0	100
Selamlaşma adabına riayet eder.	1	1	0	100
İletişim ve konuşma adabına uygun davranır.	1	1	0	100
Sofra adabına riayet eder.	1	0	1	0

#### İNGİLİZCE

Soru	S	D	Y	B%
İngilizce	10	7	0	70
KAZANIM BELİRTİLMEMİŞ				

# SINAV SONUÇ BELGESİ

## 3X YAYINLARI - 2023-2024 - 5.SINIF-4.DENEME

İSTANBUL / BAYRAMPAŞA / PROF.MUHARREM ERGİN ORTAOKULU							
Öğrenci				Numara		Sınıf	
KUZEY TANSEL				570		5C	
Puan Türü	Puan	Genel Ort.	Dereceler				
			Snf	Kurum	İlçe	İl	Genel
LGS	▲ 326,721	258,570	24	142	261	495	1047
Puanı Hesaplanan:			429	1019	4117	6334	
Katılımlar:			39	429	1020	4125	6342

Ders	Soru	Doğru	Yanlış	Net	Başarı %	Sınıf Ort.	Kurum Ort.	Genel Ort.
Türkçe	15	8	5	6,33	42	▼ 6,40	▲ 4,52	▲ 3,16
Matematik	15	6	8	3,33	22	▼ 5,95	▼ 3,70	▲ 2,56
Fen	15	10	5	8,33	56	▲ 7,81	▲ 4,61	▲ 3,04
SOSYAL BİLGİLER	10	4	6	2,00	20	▼ 4,84	▼ 3,69	▼ 2,10
Din K.ve A.B.	10	10	0	10,00	100	▲ 7,31	▲ 5,53	▲ 3,88
İngilizce	10	5	3	4,00	40	▼ 5,51	▲ 3,27	▲ 1,76
Toplam:	75	43	27	34,00	45	▼ 37,82	▲ 25,32	▲ 16,50

Soru No	123456789012345
TÜRKÇE	dCA bDCdADcbBA
Cevap Anh.	B CCACDDDCBADBABA
MATEMATİK	bcbDdDd dBDCaDb
Cevap Anh.	B CBDCDDBBCCDCCDA
FEN BİLİMLERİ	aCAdDdDBCAaCBC
Cevap Anh.	B DCABDCDCBADCBC
SOSYAL BİLGİLER	RbaBcBbdDa
Cevap Anh.	B CCDBABAADC
DİN KÜLTÜRÜ	ADDABCACBD
Cevap Anh.	B ADDABCACBD
İNGİLİZCE	bCBDDa B
Cevap Anh.	B ACBDBDCDBA

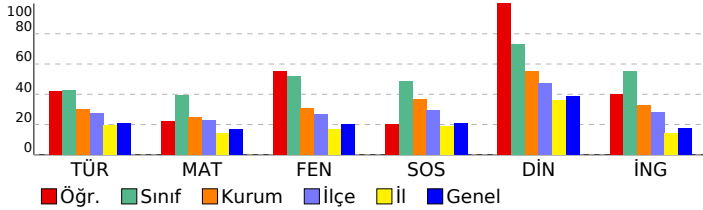

### DERSLERE GÖRE BAŞARI ANALİZİ

#### TÜRKÇE

Soru	S D Y B%
Bağlamdan yararlanarak bilmediği kelime ve kelime gruplarının anlamını tahmin eder.	1 1 0 100
Metinle ilgili sorular sorar.	1 1 0 100
Metin türlerini ayırt eder.	1 0 1 0
Okudukları ile ilgili çıkarımlarda bulunur.	3 1 1 33
Metindeki gerçek ve kurgusal unsurları ayırt eder.	1 1 0 100
Büyük harfleri ve noktalama işaretlerini uygun yerlerde kullanır.	2 0 2 0
Grafik, tablo ve çizelgeyle sunulan bilgilere ilişkin soruları cevaplar.	2 1 1 50
Metnin ana fikrini/ana duygusunu belirler.	2 2 0 100
Kökleri ve ekleri ayırt eder.	1 0 0 0
Metni oluşturan unsurlar arasındaki geçiş ve bağlantı ifadelerinin anlama olan katkısını değerlendirir.	1 1 0 100

#### MATEMATİK

Soru	S D Y B%
Paydaları eşit veya birinin paydası diğerinin paydasının katı olan iki kesrin toplama ve çıkarma işlemini yapar ve an	1 0 1 0
En çok beş basamaklı doğal sayılarla toplama ve çıkarma işlemi yapar.	1 1 0 100
Dört işlem içeren problemleri çözer.	1 0 1 0
Kuralı verilen sayı ve şekil örüntülerinin istenen adımlarını oluşturur.	1 1 0 100
Sadeleştirme ve genişletmenin kesrin değerini değiştirmeyeceğini anlar ve bir kesre denk olan kesirler oluşturur.	1 1 0 100
Bir doğal sayının karesini ve küpünü üslü ifade olarak gösterir ve değerini hesaplar.	1 1 0 100
Bir çokluğun istenen basit kesir kadarnı ve basit kesir kadarı verilen bir çokluğun tamamını birim kesirlerden yarar	3 1 2 33
Paydaları eşit veya birinin paydası diğerinin paydasının katı olan kesirlerle toplama ve çıkarma işlemleri gerektiren	1 0 0 0
Bir yüzdelik ifadeyi aynı büyüklüğü temsil eden kesir ve ondalık gösterimle ilişkilendirir, bu gösterimleri birbirine dđ	1 0 1 0
Bir bütün 10, 100 veya 1000 eş parçaya bölündüğünde, ortaya çıkan kesrin birimlerinin ondalık gösterimle ifade ec	1 1 0 100
Paydası 10, 100 veya 1000 olan bir kesri ondalık gösterim şeklinde ifade eder.	1 0 1 0
Ondalık gösterimleri verilen sayıların sayı doğrusunda gösterir ve sıralar.	1 0 1 0
Bir çokluğun belirtilen bir yüzdesine karşılık gelen miktar bulur.	1 0 1 0

#### FEN BİLİMLERİ

Soru	S D Y B%
İşığın düzgün ve pürüzlü yüzeylerdeki yansımalarını gözlemleyerek çizimle gösterir.	2 2 0 100
Bir kaynaktan çıkan ışığın her yönde ve doğrusal bir yol izlediğini gözlemleyerek çizimle gösterir.	1 1 0 100
Canlılara örnekler vererek benzerlik ve farklılıklarına göre sınıflandırır.	2 2 0 100
Sıcaklığı farklı olan sıvıların karıştırılması sonucu ısı alışverişi olduğuna yönelik deneyler yaparak sonuçlarını yorum	1 0 1 0
Yaptığı deneyler sonucunda saf maddelerin erime, donma, kaynama noktalarını belirler.	2 1 1 50
Sürtünme kuvvetinin çeşitli ortamlarda harekete etkisini deneyerek keşfeder.	2 2 0 100
Günlük yaşamdan örnekleri genleşme ve büzülme olayları ile ilişkilendirir.	2 1 1 50
Kuvvetin büyüklüğünü dinamometre ile ölçer.	1 0 1 0
Ay'ın evreleri ile Ay'ın Dünya etrafındaki dolanma hareketi arasındaki ilişkiyi açıklar.	1 1 0 100
Güneş, Dünya ve Ay'ın birbirlerine göre hareketlerini temsil eden bir model hazırlar.	1 0 1 0

#### SOSYAL BİLGİLER

Soru	S D Y B%
Çocuk olarak haklarından yararlanmaya ve bu hakların ihlal edildiği durumlara örnekler verir.	1 0 1 0
Teknoloji kullanımının sosyalleşme ve toplumsal ilişkiler üzerindeki etkisini tartışır.	1 1 0 100
Ülkemizin çeşitli yerlerinin kültürel özellikleri ile yaşadığı çevrenin kültürel özelliklerini karşılaştırarak bunlar arasınd	1 0 1 0
Haritalar üzerinde yaşadığı yer ve çevresinin yeryüzü şekillerini genel olarak açıklar.	1 0 1 0
Yaşadığı çevrede görülen iklimin, insan faaliyetlerine etkisini, günlük yaşantısından örnekler vererek açıklar.	1 1 0 100
Yaşadığı çevredeki afetlerin ve çevre sorunlarının oluşum nedenlerini sorgular.	2 1 1 50
Doğal afetlerin toplum hayatı üzerine etkilerini örneklerle açıklar.	1 0 1 0
Yaşadığı yer ve çevresindeki doğal özellikler ile beşerî özelliklerin nüfus ve yerleşme üzerindeki etkilerine örnekler	1 1 0 100
Sanal ortamda ulaştığı bilgilerin doğruluk ve güvenilirliğini sorgular.	1 1 0 100

#### DİN KÜLTÜRÜ

Soru	S D Y B%
Duanın anlamını ve önemini örneklerle açıklar.	1 1 0 100
Allah'a (c.c.) imanin, insan davranışlarına etkisini fark eder.	1 1 0 100
Kültürümüzde Ramazan ve oruçla ilgili gelenekleri tanıır.	1 1 0 100
Hz. Davud'un (a.s.) hayatını özetler.	1 1 0 100
Rabbena dualarını okur, anlamını söyler.	1 1 0 100
Ramazan ayı ve oruçla ilgili kavramları örneklerle açıklar.	1 1 0 100
Toplumsal hayatta nezaket kurallarına uygun davranışlar sergilemeye özen gösterir.	1 1 0 100
Selamlaşma adabına riayet eder.	1 1 0 100
İletişim ve konuşma adabına uygun davranır.	1 1 0 100
Sofra adabına riayet eder.	1 1 0 100

#### İNGİLİZCE

Soru	S D Y B%
İngilizce	10 5 3 50
KAZANIM BELİRTİLMEMİŞ	

# SINAV SONUÇ BELGESİ

## İSTANBUL / BAYRAMPAŞA / PROF.MUHARREM ERGİN ORTAOKULU

### 3X YAYINLARI - 2023-2024 - 5.SINIF-4.DENEME

#### DERSLERE GÖRE BAŞARI ANALİZİ

Öğrenci	Numara	Sınıf					
MERT ARDA	571	5C					
Puan Türü	Puan	Genel Ort.	Dereceler				
LGS	▲ 357,979	258,570	Snf	Kurum	İlçe	İl	Genel
			17	77	142	250	595
Puanı Hesaplanan:			429	1019	4117	6334	
Katılımlar:			39	429	1020	4125	6342

Ders	Soru	Doğru	Yanlış	Net	Başarı %	Sınıf Ort.	Kurum Ort.	Genel Ort.
Türkçe	15	8	6	6,00	40	▼ 6,40	▲ 4,52	▲ 3,16
Matematik	15	8	6	6,00	40	▲ 5,95	▲ 3,70	▲ 2,56
Fen	15	11	4	9,67	64	▲ 7,81	▲ 4,61	▲ 3,04
SOSYAL BİLGİLER	10	8	2	7,33	73	▲ 4,84	▲ 3,69	▲ 2,10
Din K.ve A.B.	10	9	1	8,67	87	▲ 7,31	▲ 5,53	▲ 3,88
İngilizce	10	7	3	6,00	60	▲ 5,51	▲ 3,27	▲ 1,76
Toplam:	75	51	22	43,67	58	▲ 37,82	▲ 25,32	▲ 16,50

Soru No	123456789012345
TÜRKÇE	CAaDDaCBaCdbBb
Cevap Anh.	B CCACDDDCBADBABA
MATEMATİK	bBdDcDB CaaCCbA
Cevap Anh.	B CBCDADBBBCDDCA
FEN BİLİMLERİ	DCABdDbBCbDCdC
Cevap Anh.	B DCABDCDCBADCBC
SOSYAL BİLGİLER	RCDBAaAgDC
Cevap Anh.	B CCDBABAADC
DİN KÜLTÜRÜ	ADDABCaBD
Cevap Anh.	B ADDABCACBD
İNGİLİZCE	cCBcBDdDBA
Cevap Anh.	B ACBDBDCDBA

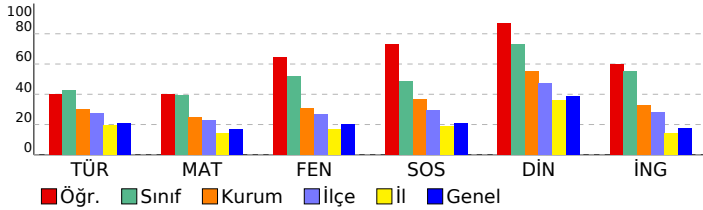

Türkçe	S	D	Y	B%
Bağlamdan yararlanarak bilmediği kelime ve kelime gruplarının anlamını tahmin eder.	1	0	1	0
Metnin ilgili sorular sorar.	1	1	0	100
Metin türlerini ayırt eder.	1	0	1	0
Okudukları ile ilgili çıkarımlarda bulunur.	3	2	1	67
Metindeki gerçek ve kurgusal unsurları ayırt eder.	1	0	1	0
Büyük harfleri ve noktalama işaretlerini uygun yerlerde kullanır.	2	2	0	100
Grafik, tablo ve çizelgeyle sunulan bilgilere ilişkin soruları cevaplar.	2	1	0	50
Metnin ana fikrini/ana duygusunu belirler.	2	1	1	50
Kökleri ve ekleri ayırt eder.	1	0	1	0
Metni oluşturan unsurlar arasındaki geçiş ve bağlantı ifadelerinin anlama olan katkısını değerlendirir.	1	1	0	100

Matematik	S	D	Y	B%
Paydaları eşit veya birinin paydası diğerinin paydasının katı olan iki kesrin toplama ve çıkarma işlemini yapar ve an	1	1	0	100
En çok beş basamaklı doğal sayılarla toplama ve çıkarma işlemi yapar.	1	0	1	0
Dört işlem içeren problemleri çözer.	1	1	0	100
Kuralı verilen sayı ve şekil örüntülerinin istenen adımlarını oluşturur.	1	1	0	100
Sadeleştirme ve genişletmenin kesrin değerini değiştirmeyeceğini anlar ve bir kesre denk olan kesirler oluşturur.	1	0	1	0
Bir doğal sayının karesini ve küpünü üslü ifade olarak gösterir ve değerini hesaplar.	1	0	1	0
Bir çokluğun istenen basit kesir kadarnı ve basit kesir kadarı verilen bir çokluğun tamamını birim kesirlerden yarar	3	2	1	67
Paydaları eşit veya birinin paydası diğerinin paydasının katı olan kesirlerle toplama ve çıkarma işlemleri gerektiren	1	0	0	0
Bir yüzdelik ifadeyi aynı büyüklüğü temsil eden kesir ve ondalık gösterimle ilişkilendirir, bu gösterimleri birbirine dđ	1	1	0	100
Bir bütün 10, 100 veya 1000 eş parçaya bölündüğünde, ortaya çıkan kesrin birimlerinin ondalık gösterimle ifade ec	1	0	1	0
Paydası 10, 100 veya 1000 olan bir kesri ondalık gösterim şeklinde ifade eder.	1	0	1	0
Ondalık gösterimleri verilen sayıları doğruya gösterir ve sıralar.	1	1	0	100
Bir çokluğun belirtilen bir yüzdesine karşılık gelen miktar bulur.	1	0	1	0

Fen Bilimleri	S	D	Y	B%
İşığın düzgün ve pürüzlü yüzeylerdeki yansımalarını gözlemleyerek çizimle gösterir.	2	2	0	100
Bir kaynaktan çıkan ışığın her yönde ve doğrusal bir yol izlediğini gözlemleyerek çizimle gösterir.	1	0	1	0
Canlılara örnekler vererek benzerlik ve farklılıklarına göre sınıflandırır.	2	2	0	100
Sıcaklığı farklı olan sıvıların karıştırılması sonucu ısı alışverişi olduğuna yönelik deneyler yaparak sonuçlarını yorum	1	1	0	100
Yaptığı deneyler sonucunda saf maddelerin erime, donma, kaynama noktalarını belirler.	2	1	1	50
Sürtünme kuvvetinin çeşitli ortamlarda harekete etkisini deneyerek keşfeder.	2	2	0	100
Günlük yaşamdan örnekleri genleşme ve büzülme olayları ile ilişkilendirir.	2	1	1	50
Kuvvetin büyüklüğünü dinamometre ile ölçer.	1	0	1	0
Ay'ın evreleri ile Ay'ın Dünya etrafındaki dolanma hareketi arasındaki ilişkiyi açıklar.	1	1	0	100
Güneş, Dünya ve Ay'ın birbirlerine göre hareketlerini temsil eden bir model hazırlar.	1	1	0	100

Sosyal Bilgiler	S	D	Y	B%
Çocuk olarak haklarından yararlanmaya ve bu hakların ihlal edildiği durumlara örnekler verir.	1	1	0	100
Teknoloji kullanımının sosyalleşme ve toplumsal ilişkiler üzerindeki etkisini tartışır.	1	1	0	100
Ülkemizin çeşitli yerlerinin kültürel özellikleri ile yaşadığı çevrenin kültürel özelliklerini karşılaştırarak bunlar arasınd	1	0	1	0
Haritalar üzerinde yaşadığı yer ve çevresinin yeryüzü şekillerini genel olarak açıklar.	1	1	0	100
Yaşadığı çevrede görülen iklimin, insan faaliyetlerine etkisini, günlük yaşantısından örnekler vererek açıklar.	1	0	1	0
Yaşadığı çevredeki afetlerin ve çevre sorunlarının oluşum nedenlerini sorgular.	2	2	0	100
Doğal afetlerin toplum hayatı üzerine etkilerini örneklerle açıklar.	1	1	0	100
Yaşadığı yer ve çevresindeki doğal özellikler ile beşerî özelliklerin nüfus ve yerleşme üzerindeki etkilerine örnekler	1	1	0	100
Sanal ortamda ulaştığı bilgilerin doğruluk ve güvenilirliğini sorgular.	1	1	0	100

Din Kültürü	S	D	Y	B%
Duanın anlamını ve önemini örneklerle açıklar.	1	1	0	100
Allah'a (c.c.) imanin, insan davranışlarına etkisini fark eder.	1	1	0	100
Kültürümüzde Ramazan ve oruçla ilgili gelenekleri tanıır.	1	0	1	0
Hz. Davud'un (a.s.) hayatını özetler.	1	1	0	100
Rabbena dualarını okur, anlamını söyler.	1	1	0	100
Ramazan ayı ve oruçla ilgili kavramları örneklerle açıklar.	1	1	0	100
Toplumsal hayatta nezaket kurallarına uygun davranışlar sergilemeye özen gösterir.	1	1	0	100
Selamlaşma adabına riayet eder.	1	1	0	100
İletişim ve konuşma adabına uygun davranır.	1	1	0	100
Sofra adabına riayet eder.	1	1	0	100

İngilizce	S	D	Y	B%
KAZANIM BELİRTİLMEMİŞ	10	7	3	70



# SINAV SONUÇ BELGESİ

## 3X YAYINLARI - 2023-2024 - 5.SINIF-4.DENEME

İSTANBUL / BAYRAMPAŞA / PROF.MUHARREM ERGİN ORTAOKULU							
Öğrenci				Numara		Sınıf	
MET HAN KAHRIMAN				572		5C	
Puan Türü	Puan	Genel Ort.	Dereceler				
			Snf	Kurum	İlçe	İl	Genel
LGS	▲ 271,930	258,570	36	245	510	1294	2300
Puanı Hesaplanan:			429	1019	4117	6334	
Katılımlar:			39	429	1020	4125	6342

Ders	Soru	Doğru	Yanlış	Net	Başarı %	Sınıf Ort.	Kurum Ort.	Genel Ort.
Türkçe	15	7	8	4,33	29	▼ 6,40	▼ 4,52	▲ 3,16
Matematik	15	4	3	3,00	20	▼ 5,95	▼ 3,70	▲ 2,56
Fen	15	6	9	3,00	20	▼ 7,81	▼ 4,61	▼ 3,04
SOSYAL BİLGİLER	10	6	4	4,67	47	▼ 4,84	▲ 3,69	▲ 2,10
Din K.ve A.B.	10	5	5	3,33	33	▼ 7,31	▼ 5,53	▼ 3,88
İngilizce	10	4	6	2,00	20	▼ 5,51	▼ 3,27	▲ 1,76
Toplam:	75	32	35	20,33	27	▼ 37,82	▼ 25,32	▲ 16,50

Soru No	123456789012345						
TÜRKÇE	dCACcaCdADdAcb						
Cevap Anh.	B	CCACDDDCBADBABA					
MATEMATİK	BCD a Cb b						
Cevap Anh.	B	CBCDADBBCDDCDA					
FEN BİLİMLERİ	DCcBaDacaCbbddC						
Cevap Anh.	B	DCABDCDCBADCBC					
SOSYAL BİLGİLER	RCDBcaAAcd						
Cevap Anh.	B	CCDBABAADC					
DİN KÜLTÜRÜ	ADDacaAdcb						
Cevap Anh.	B	ADDABCACBD					
İNGİLİZCE	dbBaBadDcA						
Cevap Anh.	B	ACBDBDCDBA					

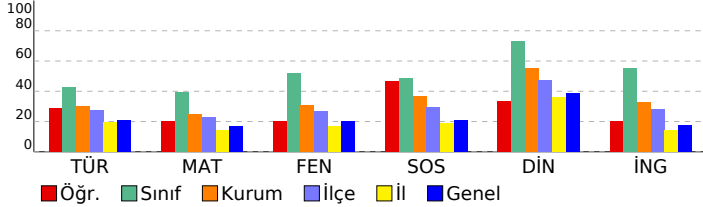

### DERSLERE GÖRE BAŞARI ANALİZİ

#### TÜRKÇE

Soru	S	D	Y	B%
Bağlamdan yararlanarak bilmediği kelime ve kelime gruplarının anlamını tahmin eder.	1	0	1	0
Metinle ilgili sorular sorar.	1	0	1	0
Metin türlerini ayırt eder.	1	1	0	100
Okudukları ile ilgili çıkarımlarda bulunur.	3	1	2	33
Metindeki gerçek ve kurgusal unsurları ayırt eder.	1	1	0	100
Büyük harfleri ve noktalama işaretlerini uygun yerlerde kullanır.	2	0	2	0
Grafik, tablo ve çizelgeyle sunulan bilgilere ilişkin soruları cevaplar.	2	1	1	50
Metnin ana fikrini/ana duygusunu belirler.	2	1	1	50
Kökleri ve ekleri ayırt eder.	1	1	0	100
Metni oluşturan unsurlar arasındaki geçiş ve bağlantı ifadelerinin anlama olan katkısını değerlendirir.	1	1	0	100

#### MATEMATİK

Soru	S	D	Y	B%
Paydaları eşit veya birinin paydası diğerinin paydasının katı olan iki kesrin toplama ve çıkarma işlemini yapar ve an	1	0	1	0
En çok beş basamaklı doğal sayılarla toplama ve çıkarma işlemi yapar.	1	0	0	0
Dört işlem içeren problemleri çözer.	1	0	1	0
Kuralı verilen sayı ve şekil örüntülerinin istenen adımlarını oluşturur.	1	1	0	100
Sadeleştirme ve genişletmenin kesrin değerini değiştirmeyeceğini anlar ve bir kesre denk olan kesirler oluşturur.	1	0	0	0
Bir doğal sayının karesini ve küpünü üslü ifade olarak gösterir ve değerini hesaplar.	1	0	1	0
Bir çöklüğün istenen basit kesir kadarnı ve basit kesir kadarı verilen bir çöklüğün tamamını birim kesirlerden yarar	3	0	0	0
Paydaları eşit veya birinin paydası diğerinin paydasının katı olan kesirlerle toplama ve çıkarma işlemleri gerektiren	1	0	0	0
Bir yüzdelik ifadeyi aynı büyüklüğü temsil eden kesir ve ondalık gösterimle ilişkilendirir, bu gösterimleri birbirine dđ	1	0	0	0
Bir bütün 10, 100 veya 1000 eş parçaya bölündüğünde, ortaya çıkan kesrin birimlerinin ondalık gösterimle ifade ec	1	1	0	100
Paydası 10, 100 veya 1000 olan bir kesri ondalık gösterim şeklinde ifade eder.	1	1	0	100
Ondalık gösterimleri verilen sayıları doğruya gösterir ve sıralar.	1	1	0	100
Bir çöklüğün belirtilen bir yüzdesine karşılık gelen miktar bulur.	1	0	0	0

#### FEN BİLİMLERİ

Soru	S	D	Y	B%
İşğin düzgün ve pürüzlü yüzeylerdeki yansımalarını gözlemleyerek çizimle gösterir.	2	2	0	100
Bir kaynaktan çıkan işğin her yönde ve doğrusal bir yol izlediğini gözlemleyerek çizimle gösterir.	1	0	1	0
Canlılara örnekler vererek benzerlik ve farklılıklarına göre sınıflandırır.	2	1	1	50
Sıcaklığı farklı olan sıvıların karıştırılması sonucu ısı alışverişine olduğuna yönelik deneyler yaparak sonuçlarını yorum	1	0	1	0
Yaptığı deneyler sonucunda saf maddelerin erime, donma, kaynama noktalarını belirler.	2	1	1	50
Sürtünme kuvvetinin çeşitli ortamlarda harekete etkisini deneyerek keşfeder.	2	1	1	50
Günlük yaşamdan örnekleri genleşme ve büzülme olayları ile ilişkilendirir.	2	0	2	0
Kuvvetin büyüklüğünü dinamometre ile ölçer.	1	0	1	0
Ay'ın evreleri ile Ay'ın Dünya etrafındaki dolanma hareketi arasındaki ilişkiyi açıklar.	1	0	1	0
Güneş, Dünya ve Ay'ın birbirlerine göre hareketlerini temsil eden bir model hazırlar.	1	1	0	100

#### SOSYAL BİLGİLER

Soru	S	D	Y	B%
Çocuk olarak haklarından yararlanmaya ve bu hakların ihlal edildiği durumlara örnekler verir.	1	0	1	0
Teknoloji kullanımının sosyalleşme ve toplumsal ilişkiler üzerindeki etkisini tartışır.	1	0	1	0
Ülkemizin çeşitli yerlerinin kültürel özellikleri ile yaşadığı çevrenin kültürel özelliklerini karşılaştırarak bunlar arasınd	1	1	0	100
Haritalar üzerinde yaşadığı yer ve çevresinin yeryüzü şekillerini genel olarak açıklar.	1	1	0	100
Yaşadığı çevrede görülen iklimin, insan faaliyetlerine etkisini, günlük yaşantısından örnekler vererek açıklar.	1	0	1	0
Yaşadığı çevredeki afetlerin ve çevre sorunlarının oluşum nedenlerini sorgular.	2	1	1	50
Doğal afetlerin toplum hayatı üzerine etkilerini örneklerle açıklar.	1	1	0	100
Yaşadığı yer ve çevresindeki doğal özellikler ile beşerî özelliklerin nüfus ve yerleşme üzerindeki etkilerine örnekler	1	1	0	100
Sanal ortamda ulaştığı bilgilerin doğruluk ve güvenilirliğini sorgular.	1	1	0	100

#### DİN KÜLTÜRÜ

Soru	S	D	Y	B%
Duanın anlamını ve önemini örneklerle açıklar.	1	0	1	0
Allah'a (c.c.) imanin, insan davranışlarına etkisini fark eder.	1	0	1	0
Kültürümüzde Ramazan ve oruçla ilgili gelenekleri tanıır.	1	0	1	0
Hz. Davud'un (a.s.) hayatını özetler.	1	1	0	100
Rabbena dualarını okur, anlamını söyler.	1	1	0	100
Ramazan ayı ve oruçla ilgili kavramları örneklerle açıklar.	1	0	1	0
Toplumsal hayatta nezaket kurallarına uygun davranışlar sergilemeye özen gösterir.	1	1	0	100
Selamlaşma adabına riayet eder.	1	1	0	100
İletişim ve konuşma adabına uygun davranır.	1	1	0	100
Sofra adabına riayet eder.	1	1	0	100

#### İNGİLİZCE

Soru	S	D	Y	B%
İngilizce	10	4	6	40
KAZANIM BELİRTİLMEMİŞ	10	4	6	40

SINAV SONUÇ BELGESİ								3X YAYINLARI - 2023-2024 - 5.SINIF-4.DENEME									
İSTANBUL / BAYRAMPAŞA / PROF.MUHARREM ERGİN ORTAOKULU								DERSLERE GÖRE BAŞARI ANALİZİ									
Öğrenci				Numara		Sınıf											
MİKAIL AKIN				586		5C											
Puan Türü		Puan		Genel Ort.		Dereceler											
						Snf	Kurum	İlçe	İl	Genel							
LGS		▲ 405,347		258,570		4	26	54	77	201							
Puanı Hesaplanan:				429	1019	4117	6334										
Katılımlar:				39	429	1020	4125	6342									

Ders	Soru	Doğru	Yanlış	Net	Başarı %	Sınıf Ort.	Kurum Ort.	Genel Ort.
Türkçe	15	11	3	10,00	67	▲ 6,40	▲ 4,52	▲ 3,16
Matematik	15	11	0	11,00	73	▲ 5,95	▲ 3,70	▲ 2,56
Fen	15	10	5	8,33	56	▲ 7,81	▲ 4,61	▲ 3,04
SOSYAL BİLGİLER	10	7	3	6,00	60	▲ 4,84	▲ 3,69	▲ 2,10
Din K.ve A.B.	10	10	0	10,00	100	▲ 7,31	▲ 5,53	▲ 3,88
İngilizce	10	9	1	8,67	87	▲ 5,51	▲ 3,27	▲ 1,76
Toplam:	75	58	12	54,00	72	▲ 37,82	▲ 25,32	▲ 16,50

Soru No	123456789012345						
TÜRKÇE	bBABD BCaaDCACC						
Cevap Anh.	A ABABDABCDCCACC						
MATEMATİK	ADCC BC BD DCB						
Cevap Anh.	A ADCCDBCBDADCBC						
FEN BİLİMLERİ	CdCDBcBDbDCCaD						
Cevap Anh.	A CBCDACBCDCBACD						
SOSYAL BİLGİLER	RdDABAaaCC						
Cevap Anh.	A CDAABABDCC						
DİN KÜLTÜRÜ	DBCACBADDA						
Cevap Anh.	A DBCACBADDA						
İNGİLİZCE	CADBDBDCAd						
Cevap Anh.	A CADBDBDCAB						

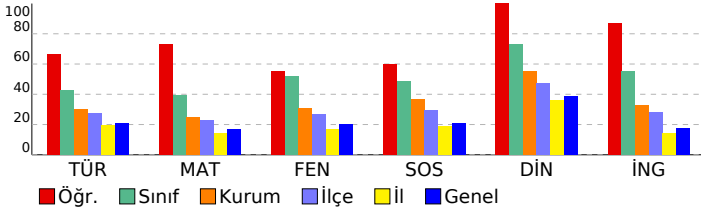

MATEMATİK	S	D	Y	B%
Matematik				
Paydaları eşit veya birinin paydası diğerinin paydasının katı olan iki kesrin toplama ve çıkarma işlemi yapar ve an	1	0	1	0
En çok beş basamaklı doğal sayılarla toplama ve çıkarma işlemi yapar.	1	1	0	100
Dört işlem içeren problemleri çözer.	1	1	0	100
Kuralı verilen sayı ve şekil örüntülerinin istenen adımlarını oluşturur.	1	1	0	100
Sadeleştirme ve genişletmenin kesrin değerini değiştirmeyeceğini anlar ve bir kesre denk olan kesirler oluşturur.	1	0	0	0
Bir doğal sayının karesini ve küpünü üslü ifade olarak gösterir ve değerini hesaplar.	1	1	0	100
Bir çokluğun istenen basit kesir kadarnı ve basit kesir kadarı verilen bir çokluğun tamamını birim kesirlerden yarar	3	2	0	67
Paydaları eşit veya birinin paydası diğerinin paydasının katı olan kesirlerle toplama ve çıkarma işlemleri gerektiren	1	0	0	0
Bir yüzdelik ifadeyi aynı büyüklüğü temsil eden kesir ve ondalık gösterimle ilişkilendirir, bu gösterimleri birbirine dđ	1	1	0	100
Bir bütün 10, 100 veya 1000 eş parçaya bölündüğünde, ortaya çıkan kesrin birimlerinin ondalık gösterimle ifade ec	1	1	0	100
Paydası 10, 100 veya 1000 olan bir kesri ondalık gösterim şeklinde ifade eder.	1	1	0	100
Ondalık gösterimleri verilen sayıları doğruya gösterir ve sıralar.	1	1	0	100
Bir çokluğun belirtilen bir yüzdesine karşılık gelen miktar bulur.	1	0	0	0

FEN BİLİMLERİ	S	D	Y	B%
Fen				
İşğin düzgün ve pürüzlü yüzeylerdeki yansımalarını gözlemleyerek çizimle gösterir.	2	1	1	50
Bir kaynaktan çıkan işğin her yönde ve doğrusal bir yol izlediğini gözlemleyerek çizimle gösterir.	1	0	1	0
Canlılara örnekler vererek benzerlik ve farklılıklarına göre sınıflandırır.	2	2	0	100
Sıcaklığı farklı olan sıvıların karıştırılması sonucu ısı alışverişi olduğuna yönelik deneyler yaparak sonuçlarını yorum	1	1	0	100
Yaptığı deneyler sonucunda saf maddelerin erime, donma, kaynama noktalarını belirler.	2	0	2	0
Sürtünme kuvvetinin çeşitli ortamlarda harekete etkisini deneyerek keşfeder.	2	2	0	100
Günlük yaşamdan örnekleri genleşme ve büzülme olayları ile ilişkilendirir.	2	1	1	50
Kuvvetin büyüklüğünü dinamometre ile ölçer.	1	1	0	100
Ay'ın evreleri ile Ay'ın Dünya etrafındaki dolanma hareketi arasındaki ilişkiyi açıklar.	1	1	0	100
Güneş, Dünya ve Ay'ın birbirlerine göre hareketlerini temsil eden bir model hazırlar.	1	1	0	100

SOSYAL BİLGİLER	S	D	Y	B%
SOSYAL BİLGİLER				
Çocuk olarak haklarından yararlanmaya ve bu hakların ihlal edildiği durumlara örnekler verir.	1	1	0	100
Teknoloji kullanımının sosyalleşme ve toplumsal ilişkiler üzerindeki etkisini tartışır.	1	1	0	100
Ülkemizin çeşitli yerlerinin kültürel özellikleri ile yaşadığı çevrenin kültürel özelliklerini karşılaştırarak bunlar arasınd	1	0	1	0
Haritalar üzerinde yaşadığı yer ve çevresinin yeryüzü şekillerini genel olarak açıklar.	1	1	0	100
Yaşadığı çevrede görülen iklimin, insan faaliyetlerine etkisini, günlük yaşantısından örnekler vererek açıklar.	1	1	0	100
Yaşadığı çevredeki afetlerin ve çevre sorunlarının oluşum nedenlerini sorgular.	2	1	1	50
Doğal afetlerin toplum hayatı üzerine etkilerini örneklerle açıklar.	1	0	1	0
Yaşadığı yer ve çevresindeki doğal özellikler ile beşerî özelliklerin nüfus ve yerleşme üzerindeki etkilerine örnekler	1	1	0	100
Sanal ortamda ulaştığı bilgilerin doğruluk ve güvenilirliğini sorgular.	1	1	0	100

DİN KÜLTÜRÜ	S	D	Y	B%
DİN K.ve A.B.				
Duanın anlamını ve önemini örneklerle açıklar.	1	1	0	100
Allah'a (c.c.) imanin, insan davranışlarına etkisini fark eder.	1	1	0	100
Kültürümüzde Ramazan ve oruçla ilgili gelenekleri tanıır.	1	1	0	100
Hz. Davud'un (a.s.) hayatını özetler.	1	1	0	100
Rabbena dualarını okur, anlamını söyler.	1	1	0	100
Ramazan ayı ve oruçla ilgili kavramları örneklerle açıklar.	1	1	0	100
Toplumsal hayatta nezaket kurallarına uygun davranışlar sergilemeye özen gösterir.	1	1	0	100
Selamlaşma adabına riayet eder.	1	1	0	100
İletişim ve konuşma adabına uygun davranır.	1	1	0	100
Sofra adabına riayet eder.	1	1	0	100

İNGİLİZCE	S	D	Y	B%
İngilizce				
KAZANIM BELİRTİLMEMİŞ	10	9	1	90

# SINAV SONUÇ BELGESİ

## 3X YAYINLARI - 2023-2024 - 5.SINIF-4.DENEME

İSTANBUL / BAYRAMPAŞA / PROF.MUHARREM ERGİN ORTAOKULU							
Öğrenci				Numara		Sınıf	
MİNA SU BİLİR				573		5C	
Puan Türü	Puan	Genel Ort.	Dereceler				
			Snf	Kurum	İlçe	İl	Genel
LGS	▲ 287,834	258,570	33	213	423	998	1830
Puanı Hesaplanan:			429	1019	4117	6334	
Katılımlar:			39	429	1020	4125	6342

Ders	Soru	Doğru	Yanlış	Net	Başarı %	Sınıf Ort.	Kurum Ort.	Genel Ort.
Türkçe	15	6	8	3,33	22	▼ 6,40	▼ 4,52	▲ 3,16
Matematik	15	4	7	1,67	11	▼ 5,95	▼ 3,70	▼ 2,56
Fen	15	9	3	8,00	53	▲ 7,81	▲ 4,61	▲ 3,04
SOSYAL BİLGİLER	10	5	5	3,33	33	▼ 4,84	▼ 3,69	▲ 2,10
Din K.ve A.B.	10	7	2	6,33	63	▼ 7,31	▲ 5,53	▲ 3,88
İngilizce	10	3	6	1,00	10	▼ 5,51	▼ 3,27	▼ 1,76
Toplam:	75	34	31	23,67	32	▼ 37,82	▼ 25,32	▲ 16,50

Soru No	123456789012345
TÜRKÇE	bBdDAdC aDbAad
Cevap Anh.	A ABABDABCDCCACC
MATEMATİK	DCacAd Bb Ddc
Cevap Anh.	A ADCCDBCBDADCBC
FEN BİLİMLERİ	CdCD CBD DccAb
Cevap Anh.	A CBCDACBCDCBACD
SOSYAL BİLGİLER	RdDacAdaCC
Cevap Anh.	A CDAABABDCC
DİN KÜLTÜRÜ	DdaA BADDA
Cevap Anh.	A DBCACBADDA
İNGİLİZCE	aADcDccab
Cevap Anh.	A CADBDBDCAB

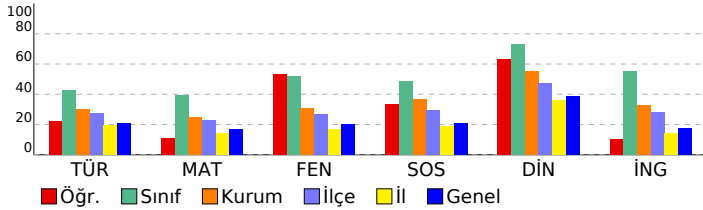

### DERSLERE GÖRE BAŞARI ANALİZİ

#### TÜRKÇE

Soru	S D Y B %
Bağlamdan yararlanarak bilmediği kelime ve kelime gruplarının anlamını tahmin eder.	1 0 1 0
Metnin ilgili sorular sorar.	1 1 0 100
Metin türlerini ayırt eder.	1 0 1 0
Okudukları ile ilgili çıkarımlarda bulunur.	3 2 1 67
Metindeki gerçek ve kurgusal unsurları ayırt eder.	1 1 0 100
Büyük harfleri ve noktalama işaretlerini uygun yerlerde kullanır.	2 0 2 0
Grafik, tablo ve çizelgeyle sunulan bilgilere ilişkin soruları cevaplar.	2 1 1 50
Metnin ana fikrini/ana duygusunu belirler.	2 0 1 0
Kökleri ve ekleri ayırt eder.	1 0 1 0
Metni oluşturan unsurlar arasındaki geçiş ve bağlantı ifadelerinin anlama olan katkısını değerlendirir.	1 1 0 100

#### MATEMATİK

Soru	S D Y B %
Paydaları eşit veya birinin paydası diğerinin paydasının katı olan iki kesrin toplama ve çıkarma işlemini yapar ve an	1 0 0 0
En çok beş basamaklı doğal sayılarla toplama ve çıkarma işlemi yapar.	1 1 0 100
Dört işlem içeren problemleri çözer.	1 1 0 100
Kuralı verilen sayı ve şekil örüntülerinin istenen adımlarını oluşturur.	1 0 1 0
Sadeleştirme ve genişletmenin kesrin değerini değiştirmeyeceğini anlar ve bir kesre denk olan kesirler oluşturur.	1 0 1 0
Bir doğal sayının karesini ve küpünü üslü ifade olarak gösterir ve değerini hesaplar.	1 0 1 0
Bir çokluğun istenen basit kesir kadarnı ve basit kesir kadarı verilen bir çokluğun tamamını birim kesirlerden yarar	3 0 2 0
Paydaları eşit veya birinin paydası diğerinin paydasının katı olan kesirlerle toplama ve çıkarma işlemleri gerektiren	1 0 0 0
Bir yüzdelik ifadeyi aynı büyüklüğü temsil eden kesir ve ondalık gösterimle ilişkilendirir, bu gösterimleri birbirine dđ	1 1 0 100
Bir bütün 10, 100 veya 1000 eş parçaya bölündüğünde, ortaya çıkan kesrin birimlerinin ondalık gösterimle ifade ec	1 1 0 100
Paydası 10, 100 veya 1000 olan bir kesri ondalık gösterim şeklinde ifade eder.	1 0 1 0
Ondalık gösterimleri verilen sayıları doğruya gösterir ve sıralar.	1 0 1 0
Bir çokluğun belirtilen bir yüzdesine karşılık gelen miktar bulur.	1 0 0 0

#### FEN BİLİMLERİ

Soru	S D Y B %
İşığın düzgün ve pürüzlü yüzeylerdeki yansımalarını gözlemleyerek çizimle gösterir.	2 1 1 50
Bir kaynaktan çıkan ışığın her yönde ve doğrusal bir yol izlediğini gözlemleyerek çizimle gösterir.	1 0 1 0
Canlılara örnekler vererek benzerlik ve farklılıklarına göre sınıflandırır.	2 2 0 100
Sıcaklığı farklı olan sıvıların karıştırılması sonucu ısı alışverişini olduğuna yönelik deneyler yaparak sonuçlarını yorum	1 1 0 100
Yaptığı deneyler sonucunda saf maddelerin erime, donma, kaynama noktalarını belirler.	2 0 1 0
Sürtünme kuvvetinin çeşitli ortamlarda harekete etkisini deneyerek keşfeder.	2 2 0 100
Günlük yaşamdan örnekleri genleşme ve büzülme olayları ile ilişkilendirir.	2 1 0 50
Kuvvetin büyüklüğünü dinamometre ile ölçer.	1 1 0 100
Ay'ın evreleri ile Ay'ın Dünya etrafındaki dolanma hareketi arasındaki ilişkiyi açıklar.	1 1 0 100
Güneş, Dünya ve Ay'ın birbirlerine göre hareketlerini temsil eden bir model hazırlar.	1 0 0 0

#### SOSYAL BİLGİLER

Soru	S D Y B %
Çocuk olarak haklarından yararlanmaya ve bu hakların ihlal edildiği durumlara örnekler verir.	1 0 1 0
Teknoloji kullanımının sosyalleşme ve toplumsal ilişkiler üzerindeki etkisini tartışır.	1 1 0 100
Ülkemizin çeşitli yerlerinin kültürel özellikleri ile yaşadığı çevrenin kültürel özelliklerini karşılaştırarak bunlar arasınd	1 0 1 0
Haritalar üzerinde yaşadığı yer ve çevresinin yeryüzü şekillerini genel olarak açıklar.	1 1 0 100
Yaşadığı çevrede görülen iklimin, insan faaliyetlerine etkisini, günlük yaşantısından örnekler vererek açıklar.	1 0 1 0
Yaşadığı çevredeki afetlerin ve çevre sorunlarının oluşum nedenlerini sorgular.	2 1 1 50
Doğal afetlerin toplum hayatı üzerine etkilerini örneklerle açıklar.	1 0 1 0
Yaşadığı yer ve çevresindeki doğal özellikler ile beşerî özelliklerin nüfus ve yerleşme üzerindeki etkilerine örnekler	1 1 0 100
Sanal ortamda ulaştığı bilgilerin doğruluk ve güvenilirliğini sorgular.	1 1 0 100

#### DİN KÜLTÜRÜ

Soru	S D Y B %
Duanın anlamını ve önemini örneklerle açıklar.	1 1 0 100
Allah'a (c.c.) imanin, insan davranışlarına etkisini fark eder.	1 0 1 0
Kültürümüzde Ramazan ve oruçla ilgili gelenekleri tanıır.	1 0 1 0
Hz. Davud'un (a.s.) hayatını özetler.	1 1 0 100
Rabbena dualarını okur, anlamını söyler.	1 0 0 0
Ramazan ayı ve oruçla ilgili kavramları örneklerle açıklar.	1 1 0 100
Toplumsal hayatta nezaket kurallarına uygun davranışlar sergilemeye özen gösterir.	1 1 0 100
Selamlaşma adabına riayet eder.	1 1 0 100
İletişim ve konuşma adabına uygun davranır.	1 1 0 100
Sofra adabına riayet eder.	1 1 0 100

#### İNGİLİZCE

Soru	S D Y B %
İngilizce	10 3 6 30
KAZANIM BELİRTİLMEMİŞ	

# SINAV SONUÇ BELGESİ

## 3X YAYINLARI - 2023-2024 - 5.SINIF-4.DENEME

İSTANBUL / BAYRAMPAŞA / PROF.MUHARREM ERGİN ORTAOKULU							
Öğrenci				Numara		Sınıf	
MUHAMMED CEVAHİR				576		5C	
Puan Türü	Puan	Genel Ort.	Dereceler				
			Snf	Kurum	İlçe	İl	Genel
LGS	▲ 378,037	258,570	12	48	97	148	393
Puanı Hesaplanan:			429	1019	4117	6334	
Katılımlar:			39	429	1020	4125	6342

Ders	Soru	Doğru	Yanlış	Net	Başarı %	Sınıf Ort.	Kurum Ort.	Genel Ort.
Türkçe	15	8	2	7,33	49	▲ 6,40	▲ 4,52	▲ 3,16
Matematik	15	9	0	9,00	60	▲ 5,95	▲ 3,70	▲ 2,56
Fen	15	12	2	11,33	76	▲ 7,81	▲ 4,61	▲ 3,04
SOSYAL BİLGİLER	10	6	3	5,00	50	▲ 4,84	▲ 3,69	▲ 2,10
Din K.ve A.B.	10	7	0	7,00	70	▼ 7,31	▲ 5,53	▲ 3,88
İngilizce	10	5	2	4,33	43	▼ 5,51	▲ 3,27	▲ 1,76
Toplam:	75	47	9	44,00	59	▲ 37,82	▲ 25,32	▲ 16,50

Soru No	123456789012345
TÜRKÇE	ABc D Ca CACC
Cevap Anh.	A ABABDABCDDDCACC
MATEMATİK	ADCCD C B DC
Cevap Anh.	A ADCCDBCBDADCB
FEN BİLİMLERİ	CdCD CBDCDCBAaD
Cevap Anh.	A CBCDACBCDCBACD
SOSYAL BİLGİLER	RdDa AdbCC
Cevap Anh.	A CDAABABDCC
DİN KÜLTÜRÜ	C CBADDA
Cevap Anh.	A DBCACBADDA
İNGİLİZCE	ddD DBDC
Cevap Anh.	A CADBDBDCAB

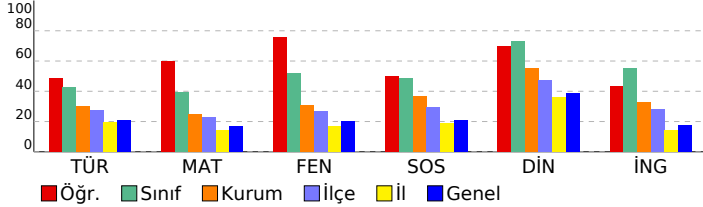

Türkçe	S	D	Y	B%
Bağlamdan yararlanarak bilmediği kelime ve kelime gruplarının anlamını tahmin eder.	1	1	0	100
Metinle ilgili sorular sorar.	1	1	0	100
Metin türlerini ayırt eder.	1	0	1	0
Okudukları ile ilgili çıkarımlarda bulunur.	3	0	0	0
Metindeki gerçek ve kurgusal unsurları ayırt eder.	1	1	0	100
Büyük harfleri ve noktalama işaretlerini uygun yerlerde kullanır.	2	0	0	0
Grafik, tablo ve çizelgeyle sunulan bilgilere ilişkin soruları cevaplar.	2	0	0	100
Metnin ana fikrini/ana duygusunu belirler.	2	1	1	50
Kökleri ve ekleri ayırt eder.	1	1	0	100
Metni oluşturan unsurlar arasındaki geçiş ve bağlantı ifadelerinin anlama olan katkısını değerlendirir.	1	1	0	100

Matematik	S	D	Y	B%
Paydaları eşit veya birinin paydası diğerinin paydasının katı olan iki kesrin toplama ve çıkarma işlemini yapar ve an	1	1	0	100
En çok beş basamaklı doğal sayılarla toplama ve çıkarma işlemi yapar.	1	1	0	100
Dört işlem içeren problemleri çözer.	1	1	0	100
Kuralı verilen sayı ve şekil örüntülerinin istenen adımlarını oluşturur.	1	1	0	100
Sadeleştirme ve genişletmenin kesrin değerini değiştirmeyeceğini anlar ve bir kesre denk olan kesirler oluşturur.	1	1	0	100
Bir doğal sayının karesini ve küpünü üslü ifade olarak gösterir ve değerini hesaplar.	1	0	0	0
Bir çokluğun istenen basit kesir kadarnı ve basit kesir kadarı verilen bir çokluğun tamamını birim kesirlerden yarar	3	1	0	33
Paydaları eşit veya birinin paydası diğerinin paydasının katı olan kesirlerle toplama ve çıkarma işlemleri gerektiren	1	0	0	0
Bir yüzdelik ifadeyi aynı büyüklüğü temsil eden kesir ve ondalık gösterimle ilişkilendirir, bu gösterimleri birbirine dđ	1	1	0	100
Bir bütün 10, 100 veya 1000 eş parçaya bölündüğünde, ortaya çıkan kesrin birimlerinin ondalık gösterimle ifade ec	1	1	0	100
Paydası 10, 100 veya 1000 olan bir kesri ondalık gösterim şeklinde ifade eder.	1	1	0	100
Ondalık gösterimleri verilen sayıları doğruya gösterir ve sıralar.	1	0	0	0
Bir çokluğun belirtilen bir yüzdesine karşılık gelen miktar bulur.	1	0	0	0

Fen Bilimleri	S	D	Y	B%
İşğin düzgün ve pürüzlü yüzeylerdeki yansımalarını gözlemleyerek çizimle gösterir.	2	1	1	50
Bir kaynaktan çıkan işğin her yönde ve doğrusal bir yol izlediğini gözlemleyerek çizimle gösterir.	1	0	1	0
Canlılara örnekler vererek benzerlik ve farklılıklarına göre sınıflandırır.	2	2	0	100
Sıcaklığı farklı olan sıvıların karıştırılması sonucu ısı alışverişi olduğuna yönelik deneyler yaparak sonuçlarını yorum	1	1	0	100
Yaptığı deneyler sonucunda saf maddelerin erime, donma, kaynama noktalarını belirler.	2	1	0	50
Sürtünme kuvvetinin çeşitli ortamlarda harekete etkisini deneyerek keşfeder.	2	2	0	100
Günlük yaşamdan örnekleri genleşme ve büzülme olayları ile ilişkilendirir.	2	2	0	100
Kuvvetin büyüklüğünü dinamometre ile ölçer.	1	1	0	100
Ay'ın evreleri ile Ay'ın Dünya etrafındaki dolanma hareketi arasındaki ilişkiyi açıklar.	1	1	0	100
Güneş, Dünya ve Ay'ın birbirlerine göre hareketlerini temsil eden bir model hazırlar.	1	1	0	100

Sosyal Bilgiler	S	D	Y	B%
Çocuk olarak haklarından yararlanmaya ve bu hakların ihlal edildiği durumlara örnekler verir.	1	1	0	100
Teknoloji kullanımının sosyalleşme ve toplumsal ilişkiler üzerindeki etkisini tartışır.	1	1	0	100
Ülkemizin çeşitli yerlerinin kültürel özellikleri ile yaşadığı çevrenin kültürel özelliklerini karşılaştırarak bunlar arasınd	1	0	1	0
Haritalar üzerinde yaşadığı yer ve çevresinin yeryüzü şekillerini genel olarak açıklar.	1	1	0	100
Yaşadığı çevrede görülen iklimin, insan faaliyetlerine etkisini, günlük yaşantısından örnekler vererek açıklar.	1	0	0	0
Yaşadığı çevredeki afetlerin ve çevre sorunlarının oluşum nedenlerini sorgular.	2	1	1	50
Doğal afetlerin toplum hayatı üzerine etkilerini örneklerle açıklar.	1	0	1	0
Yaşadığı yer ve çevresindeki doğal özellikler ile beşerî özelliklerin nüfus ve yerleşme üzerindeki etkilerine örnekler	1	1	0	100
Sanal ortamda ulaştığı bilgilerin doğruluk ve güvenilirliğini sorgular.	1	1	0	100

Din Kültürü	S	D	Y	B%
Duanın anlamını ve önemini örneklerle açıklar.	1	0	0	0
Allah'a (c.c.) imanını, insan davranışlarına etkisini fark eder.	1	0	0	0
Kültürümüzde Ramazan ve oruçla ilgili gelenekleri tanıır.	1	1	0	100
Hz. Davud'un (a.s.) hayatını özetler.	1	0	0	0
Rabbena dualarını okur, anlamını söyler.	1	1	0	100
Ramazan ayı ve oruçla ilgili kavramları örneklerle açıklar.	1	1	0	100
Toplumsal hayatta nezaket kurallarına uygun davranışlar sergilemeye özen gösterir.	1	1	0	100
Selamlaşma adabına riayet eder.	1	1	0	100
İletişim ve konuşma adabına uygun davranır.	1	1	0	100
Sofra adabına riayet eder.	1	1	0	100

İngilizce	S	D	Y	B%
KAZANIM BELİRTİLMEMİŞ	10	5	2	50

SINAV SONUÇ BELGESİ								3X YAYINLARI - 2023-2024 - 5.SINIF-4.DENEME					
İSTANBUL / BAYRAMPAŞA / PROF.MUHARREM ERGİN ORTAOKULU								DERSLERE GÖRE BAŞARI ANALİZİ					
Öğrenci				Numara		Sınıf							
NURBANU ÇALIK				183		5C							
Puan Türü		Puan		Genel Ort.		Dereceler							
						Snf	Kurum	İlçe	İl	Genel			
LGS		▲ 347,991		258,570		19	93	171	311	710			
Puanı Hesaplanan:				429		1019		4117		6334			
Katılımlar:				39		429		1020		4125		6342	

Ders	Soru	Doğru	Yanlış	Net	Başarı %	Sınıf Ort.	Kurum Ort.	Genel Ort.
Türkçe	15	9	6	7,00	47	▲ 6,40	▲ 4,52	▲ 3,16
Matematik	15	7	3	6,00	40	▲ 5,95	▲ 3,70	▲ 2,56
Fen	15	9	4	7,67	51	▼ 7,81	▲ 4,61	▲ 3,04
SOSYAL BİLGİLER	10	8	2	7,33	73	▲ 4,84	▲ 3,69	▲ 2,10
Din K.ve A.B.	10	10	0	10,00	100	▲ 7,31	▲ 5,53	▲ 3,88
İngilizce	10	2	1	1,67	17	▼ 5,51	▼ 3,27	▼ 1,76
Toplam:	75	45	16	39,67	53	▲ 37,82	▲ 25,32	▲ 16,50

Soru No	123456789012345						
TÜRKÇE	CCcdDaDCdbDBcBA						
Cevap Anh.	B	CCACDDDCBADBABA					
MATEMATİK	BCD d Cd CCDe						
Cevap Anh.	B	CBCDADBBCCDDCA					
FEN BİLİMLERİ	DCAaCD DcC DbdC						
Cevap Anh.	B	DCABDCDCBADCBC					
SOSYAL BİLGİLER	RCDBABbdDC						
Cevap Anh.	B	CCDBABAADC					
DİN KÜLTÜRÜ	ADDABCACBD						
Cevap Anh.	B	ADDABCACBD					
İNGİLİZCE	B B d						
Cevap Anh.	B	ACBDBDCDBA					

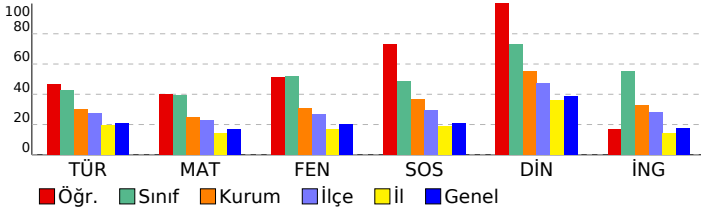

MATEMATİK	S	D	Y	B%
Paydaları eşit veya birinin paydası diğerinin paydasının katı olan iki kesrin toplama ve çıkarma işlemini yapar ve an	1	1	0	100
En çok beş basamaklı doğal sayılarla toplama ve çıkarma işlemi yapar.	1	1	0	100
Dört işlem içeren problemleri çözer.	1	1	0	100
Kuralı verilen sayı ve şekil örüntülerinin istenen adımlarını oluşturur.	1	1	0	100
Sadeleştirme ve genişletmenin kesrin değerini değiştirmeyeceğini anlar ve bir kesre denk olan kesirler oluşturur.	1	0	0	0
Bir doğal sayının karesini ve küpünü üslü ifade olarak gösterir ve değerini hesaplar.	1	0	1	0
Bir çokluğun istenen basit kesir kadarnı ve basit kesir kadarı verilen bir çokluğun tamamını birim kesirlerden yarar	3	1	0	33
Paydaları eşit veya birinin paydası diğerinin paydasının katı olan kesirlerle toplama ve çıkarma işlemleri gerektiren	1	0	0	0
Bir yüzdelik ifadeyi aynı büyüklüğü temsil eden kesir ve ondalık gösterimle ilişkilendirir, bu gösterimleri birbirine dđ	1	0	1	0
Bir bütün 10, 100 veya 1000 eş parçaya bölündüğünde, ortaya çıkan kesrin birimlerinin ondalık gösterimle ifade ec	1	1	0	100
Paydası 10, 100 veya 1000 olan bir kesri ondalık gösterim şeklinde ifade eder.	1	1	0	100
Ondalık gösterimleri verilen sayıların doğruya göre sıralar.	1	1	0	100
Bir çokluğun belirtilen bir yüzdesine karşılık gelen miktar bulur.	1	0	0	0
FEN BİLİMLERİ	S	D	Y	B%
İşğin düzgün ve pürüzlü yüzeylerdeki yansımalarını gözlemleyerek çizimle gösterir.	2	2	0	100
Bir kaynaktan çıkan işğin her yönde ve doğrusal bir yol izlediğini gözlemleyerek çizimle gösterir.	1	0	1	0
Canlılara örnekler vererek benzerlik ve farklılıklarına göre sınıflandırır.	2	1	1	50
Sıcaklığı farklı olan sıvıların karıştırılması sonucu ısı alışverişi olduğuna yönelik deneyler yaparak sonuçlarını yorum	1	1	0	100
Yaptığı deneyler sonucunda saf maddelerin erime, donma, kaynama noktalarını belirler.	2	0	1	0
Sürtünme kuvvetinin çeşitli ortamlarda harekete etkisini deneyerek keşfeder.	2	1	1	50
Günlük yaşamdan örnekleri genleşme ve büzülme olayları ile ilişkilendirir.	2	1	0	50
Kuvvetin büyüklüğünü dinamometre ile ölçer.	1	1	0	100
Ay'ın evreleri ile Ay'ın Dünya etrafındaki dolanma hareketi arasındaki ilişkiyi açıklar.	1	1	0	100
Güneş, Dünya ve Ay'ın birbirlerine göre hareketlerini temsil eden bir model hazırlar.	1	1	0	100
SOSYAL BİLGİLER	S	D	Y	B%
Çocuk olarak haklarından yararlanmaya ve bu hakların ihlal edildiği durumlara örnekler verir.	1	1	0	100
Teknoloji kullanımının sosyalleşme ve toplumsal ilişkiler üzerindeki etkisini tartışır.	1	1	0	100
Ülkemizin çeşitli yerlerinin kültürel özellikleri ile yaşadığı çevrenin kültürel özelliklerini karşılaştırarak bunlar arasınd	1	0	1	0
Haritalar üzerinde yaşadığı yer ve çevresinin yeryüzü şekillerini genel olarak açıklar.	1	0	1	0
Yaşadığı çevrede görülen iklimin, insan faaliyetlerine etkisini, günlük yaşantısından örnekler vererek açıklar.	1	1	0	100
Yaşadığı çevredeki afetlerin ve çevre sorunlarının oluşum nedenlerini sorgular.	2	2	0	100
Doğal afetlerin toplum hayatı üzerine etkilerini örneklerle açıklar.	1	1	0	100
Yaşadığı yer ve çevresindeki doğal özellikler ile beşerî özelliklerin nüfus ve yerleşme üzerindeki etkilerine örnekler	1	1	0	100
Sanal ortamda ulaştığı bilgilerin doğruluk ve güvenilirliğini sorgular.	1	1	0	100
DİN KÜLTÜRÜ	S	D	Y	B%
Duanın anlamını ve önemini örneklerle açıklar.	1	1	0	100
Allah'a (c.c.) imanin, insan davranışlarına etkisini fark eder.	1	1	0	100
Kültürümüzde Ramazan ve oruçla ilgili gelenekleri tanıır.	1	1	0	100
Hz. Davud'un (a.s.) hayatını özetler.	1	1	0	100
Rabbena dualarını okur, anlamını söyler.	1	1	0	100
Ramazan ayı ve oruçla ilgili kavramları örneklerle açıklar.	1	1	0	100
Toplumsal hayatta nezaket kurallarına uygun davranışlar sergilemeye özen gösterir.	1	1	0	100
Selamlaşma adabına riayet eder.	1	1	0	100
İletişim ve konuşma adabına uygun davranır.	1	1	0	100
Sofra adabına riayet eder.	1	1	0	100
İNGİLİZCE	S	D	Y	B%
İngilizce	10	2	1	20
KAZANIM BELİRTİLMEMİŞ				

# SINAV SONUÇ BELGESİ

## 3X YAYINLARI - 2023-2024 - 5.SINIF-4.DENEME

İSTANBUL / BAYRAMPAŞA / PROF.MUHARREM ERGİN ORTAOKULU							
Öğrenci				Numara		Sınıf	
ÖMER ATABEY				588		5C	
Puan Türü	Puan	Genel Ort.	Dereceler				
			Snf	Kurum	İlçe	İl	Genel
LGS	▲ 397,127	258,570	5	28	63	96	255
Puanı Hesaplanan:			429	1019	4117	6334	
Katılımlar:			39	429	1020	4125	6342

Ders	Soru	Doğru	Yanlış	Net	Başarı %	Sınıf Ort.	Kurum Ort.	Genel Ort.
Türkçe	15	11	3	10,00	67	▲ 6,40	▲ 4,52	▲ 3,16
Matematik	15	8	2	7,33	49	▲ 5,95	▲ 3,70	▲ 2,56
Fen	15	12	3	11,00	73	▲ 7,81	▲ 4,61	▲ 3,04
SOSYAL BİLGİLER	10	10	0	10,00	100	▲ 4,84	▲ 3,69	▲ 2,10
Din K.ve A.B.	10	9	1	8,67	87	▲ 7,31	▲ 5,53	▲ 3,88
İngilizce	10	6	4	4,67	47	▼ 5,51	▲ 3,27	▲ 1,76
Toplam:	75	56	13	51,67	69	▲ 37,82	▲ 25,32	▲ 16,50

Soru No	123456789012345
TÜRKÇE	ABAcDABCbDc ACC
Cevap Anh.	A ABABDABCDDDCACC
MATEMATİK	DCC BC db DCB
Cevap Anh.	A ADCCDBCBBADCCBC
FEN BİLİMLERİ	CdCDACBaCcCBACD
Cevap Anh.	A CBCDACBDCDCBACD
SOSYAL BİLGİLER	RDAAABABDCC
Cevap Anh.	A CDAABABDCC
DİN KÜLTÜRÜ	DBCAaBADDA
Cevap Anh.	A DBCACBADDA
İNGİLİZCE	CdDBDBbaAd
Cevap Anh.	A CADDBDBDCAB

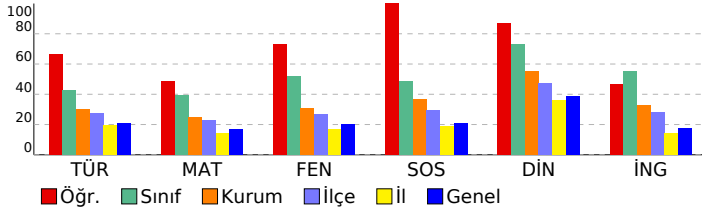

Türkçe	S	D	Y	B%
Bağlamdan yararlanarak bilmediği kelime ve kelime gruplarının anlamını tahmin eder.	1	1	0	100
Metinle ilgili sorular sorar.	1	1	0	100
Metin türlerini ayırt eder.	1	1	0	100
Okudukları ile ilgili çıkarımlarda bulunur.	3	1	2	33
Metindeki gerçek ve kurgusal unsurları ayırt eder.	1	1	0	100
Büyük harfleri ve noktalama işaretlerini uygun yerlerde kullanır.	2	2	0	100
Grafik, tablo ve çizelgeyle sunulan bilgilere ilişkin soruları cevaplar.	2	2	0	100
Metnin ana fikrini/ana duygusunu belirler.	2	1	1	50
Kökleri ve ekleri ayırt eder.	1	0	0	0
Metni oluşturan unsurlar arasındaki geçiş ve bağlantı ifadelerinin anlama olan katkısını değerlendirir.	1	1	0	100

Matematik	S	D	Y	B%
Paydaları eşit veya birinin paydası diğerinin paydasının katı olan iki kesrin toplama ve çıkarma işlemini yapar ve an	1	0	0	0
En çok beş basamaklı doğal sayıların toplama ve çıkarma işlemini yapar.	1	1	0	100
Dört işlem içeren problemleri çözer.	1	1	0	100
Kuralı verilen sayı ve şekil örüntülerinin istenen adımlarını oluşturur.	1	1	0	100
Sadeleştirme ve genişletmenin kesrin değerini değiştirmeyeceğini anlar ve bir kesre denk olan kesirler oluşturur.	1	0	0	0
Bir doğal sayının karesini ve küpünü üslü ifade olarak gösterir ve değerini hesaplar.	1	1	0	100
Bir çokluğun istenen basit kesir kadarnı ve basit kesir kadarı verilen bir çokluğun tamamını birim kesirlerden yarar	3	1	1	33
Paydaları eşit veya birinin paydası diğerinin paydasının katı olan kesirlerle toplama ve çıkarma işlemleri gerektiren	1	0	0	0
Bir yüzdelik ifadeyi aynı büyüklüğü temsil eden kesir ve ondalık gösterimle ilişkilendirir, bu gösterimleri birbirine dđ	1	0	1	0
Bir bütün 10, 100 veya 1000 eş parçaya bölündüğünde, ortaya çıkan kesrin birimlerinin ondalık gösterimle ifade ec	1	1	0	100
Paydası 10, 100 veya 1000 olan bir kesri ondalık gösterim şeklinde ifade eder.	1	1	0	100
Ondalık gösterimleri verilen sayıların doğruya göre sıralar.	1	1	0	100
Bir çokluğun belirtilen bir yüzdesine karşılık gelen miktar bulur.	1	0	0	0

Fen Bilimleri	S	D	Y	B%
İşığın düzgün ve pürüzlü yüzeylerdeki yansımalarını gözlemleyerek çizimle gösterir.	2	2	0	100
Bir kaynaktan çıkan ışığın her yönde ve doğrusal bir yol izlediğini gözlemleyerek çizimle gösterir.	1	0	1	0
Canlılara örnekler vererek benzerlik ve farklılıklarına göre sınıflandırır.	2	2	0	100
Sıcaklığı farklı olan sıvıların karıştırılması sonucu ısı alışverişi olduğuna yönelik deneyler yaparak sonuçlarını yorum	1	1	0	100
Yaptığı deneyler sonucunda saf maddelerin erime, donma, kaynama noktalarını belirler.	2	2	0	100
Sürtünme kuvvetinin çeşitli ortamlarda harekete etkisini deneyerek keşfeder.	2	1	1	50
Günlük yaşamdan örnekleri genleşme ve büzülme olayları ile ilişkilendirir.	2	1	1	50
Kuvvetin büyüklüğünü dinamometre ile ölçer.	1	1	0	100
Ay'ın evreleri ile Ay'ın Dünya etrafındaki dolanma hareketi arasındaki ilişkiyi açıklar.	1	1	0	100
Güneş, Dünya ve Ay'ın birbirlerine göre hareketlerini temsil eden bir model hazırlar.	1	1	0	100

Sosyal Bilgiler	S	D	Y	B%
Çocuk olarak haklarından yararlanmaya ve bu hakların ihlal edildiği durumlara örnekler verir.	1	1	0	100
Teknoloji kullanımının sosyalleşme ve toplumsal ilişkiler üzerindeki etkisini tartışır.	1	1	0	100
Ülkemizin çeşitli yerlerinin kültürel özellikleri ile yaşadığı çevrenin kültürel özelliklerini karşılaştırarak bunlar arasınd	1	1	0	100
Haritalar üzerinde yaşadığı yer ve çevresinin yeryüzü şekillerini genel olarak açıklar.	1	1	0	100
Yaşadığı çevrede görülen iklimin, insan faaliyetlerine etkisini, günlük yaşantısından örnekler vererek açıklar.	1	1	0	100
Yaşadığı çevredeki afetlerin ve çevre sorunlarının oluşum nedenlerini sorgular.	2	2	0	100
Doğal afetlerin toplum hayatı üzerine etkilerini örneklerle açıklar.	1	1	0	100
Yaşadığı yer ve çevresindeki doğal özellikler ile beşerî özelliklerin nüfus ve yerleşme üzerindeki etkilerine örnekler	1	1	0	100
Sanal ortamda ulaştığı bilgilerin doğruluk ve güvenilirliğini sorgular.	1	1	0	100

Din Kültürü	S	D	Y	B%
Duanın anlamını ve önemini örneklerle açıklar.	1	1	0	100
Allah'a (c.c.) imanin, insan davranışlarına etkisini fark eder.	1	1	0	100
Kültürümüzde Ramazan ve oruçla ilgili gelenekleri tanıır.	1	1	0	100
Hz. Davud'un (a.s.) hayatını özetler.	1	1	0	100
Rabbena dualarını okur, anlamını söyler.	1	0	1	0
Ramazan ayı ve oruçla ilgili kavramları örneklerle açıklar.	1	1	0	100
Toplumsal hayatta nezaket kurallarına uygun davranışlar sergilemeye özen gösterir.	1	1	0	100
Selamlaşma adabına riayet eder.	1	1	0	100
İletişim ve konuşma adabına uygun davranır.	1	1	0	100
Sofra adabına riayet eder.	1	1	0	100

İngilizce	S	D	Y	B%
KAZANIM BELİRTİLMEMİŞ	10	6	4	60

# SINAV SONUÇ BELGESİ

## 3X YAYINLARI - 2023-2024 - 5.SINIF-4.DENEME

İSTANBUL / BAYRAMPAŞA / PROF.MUHARREM ERGİN ORTAOKULU							
Öğrenci				Numara		Sınıf	
SALİH ŞANLIYURT				1220		5C	
Puan Türü	Puan	Genel Ort.	Dereceler				
			Snf	Kurum	İlçe	İl	Genel
LGS	▲ 421,133	258,570	2	16	30	44	122
Puanı Hesaplanan:			429	1019	4117	6334	
Katılımlar:			39	429	1020	4125	6342

Ders	Soru	Doğru	Yanlış	Net	Başarı %	Sınıf Ort.	Kurum Ort.	Genel Ort.
Türkçe	15	12	3	11,00	73	▲ 6,40	▲ 4,52	▲ 3,16
Matematik	15	12	3	11,00	73	▲ 5,95	▲ 3,70	▲ 2,56
Fen	15	13	2	12,33	82	▲ 7,81	▲ 4,61	▲ 3,04
SOSYAL BİLGİLER	10	8	2	7,33	73	▲ 4,84	▲ 3,69	▲ 2,10
Din K.ve A.B.	10	9	1	8,67	87	▲ 7,31	▲ 5,53	▲ 3,88
İngilizce	10	5	5	3,33	33	▼ 5,51	▲ 3,27	▲ 1,76
Toplam:	75	59	16	53,67	72	▲ 37,82	▲ 25,32	▲ 16,50

Soru No	123456789012345
TÜRKÇE	CCbCbDbCBADbBBA
Cevap Anh.	B CCACDDDCBADBABA
MATEMATİK	CBBCDbBCBDCDDA
Cevap Anh.	B CBBCDADBBBCDDCA
FEN BİLİMLERİ	bcABCDcBCADcdC
Cevap Anh.	B DCABCDcBCADcBC
SOSYAL BİLGİLER	RCDDABAAdd
Cevap Anh.	B CCDBABAADC
DİN KÜLTÜRÜ	ADDABCACBb
Cevap Anh.	B ADDABCACBD
İNGİLİZCE	baBDBDdaBc
Cevap Anh.	B ACBDBDCDBA

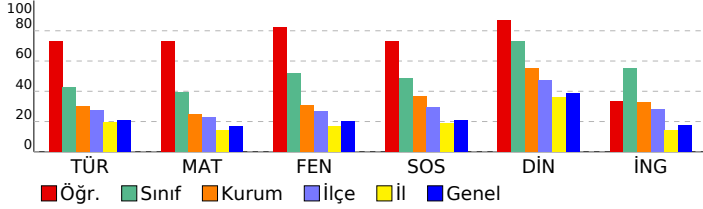

Türkçe	S	D	Y	B%
Bağlamdan yararlanarak bilmediği kelime ve kelime gruplarının anlamını tahmin eder.	1	1	0	100
Metinle ilgili sorular sorar.	1	1	0	100
Metin türlerini ayırt eder.	1	0	1	0
Okudukları ile ilgili çıkarımlarda bulunur.	3	3	0	100
Metindeki gerçek ve kurgusal unsurları ayırt eder.	1	1	0	100
Büyük harfleri ve noktalama işaretlerini uygun yerlerde kullanır.	2	2	1	50
Grafik, tablo ve çizelgeyle sunulan bilgilere ilişkin soruları cevaplar.	2	1	1	100
Metnin ana fikrini/ana duygusunu belirler.	2	2	0	100
Kökleri ve ekleri ayırt eder.	1	1	0	100
Metni oluşturan unsurlar arasındaki geçiş ve bağlantı ifadelerinin anlama olan katkısını değerlendirir.	1	0	1	0

Matematik	S	D	Y	B%
Paydaları eşit veya birinin paydası diğerinin paydasının katı olan iki kesrin toplama ve çıkarma işlemini yapar ve an	1	1	0	100
En çok beş basamaklı doğal sayılarla toplama ve çıkarma işlemi yapar.	1	1	0	100
Dört işlem içeren problemleri çözer.	1	1	0	100
Kuralı verilen sayı ve şekil örüntülerinin istenen adımlarını oluşturur.	1	1	0	100
Sadeleştirme ve genişletmenin kesrin değerini değiştirmeyeceğini anlar ve bir kesre denk olan kesirler oluşturur.	1	1	0	100
Bir doğal sayının karesini ve küpünü üslü ifade olarak gösterir ve değerini hesaplar.	1	1	0	100
Bir çokluğun istenen basit kesir kadarnı ve basit kesir kadarı verilen bir çokluğun tamamını birim kesirlerden yarar	3	1	2	33
Paydaları eşit veya birinin paydası diğerinin paydasının katı olan kesirlerle toplama ve çıkarma işlemleri gerektiren	1	1	0	100
Bir yüzdelik ifadeyi aynı büyüklüğü temsil eden kesir ve ondalık gösterimle ilişkilendirir, bu gösterimleri birbirine dđ	1	0	1	0
Bir bütün 10, 100 veya 1000 eş parçaya bölündüğünde, ortaya çıkan kesrin birimlerinin ondalık gösterimle ifade ec	1	1	0	100
Paydası 10, 100 veya 1000 olan bir kesri ondalık gösterim şeklinde ifade eder.	1	1	0	100
Ondalık gösterimleri verilen sayıları doğruya gösterir ve sıralar.	1	1	0	100
Bir çokluğun belirtilen bir yüzdesine karşılık gelen miktar bulur.	1	1	0	100

Fen Bilimleri	S	D	Y	B%
İşığın düzgün ve pürüzlü yüzeylerdeki yansımalarını gözlemleyerek çizimle gösterir.	2	2	0	100
Bir kaynaktan çıkan ışığın her yönde ve doğrusal bir yol izlediğini gözlemleyerek çizimle gösterir.	1	0	1	0
Canlılara örnekler vererek benzerlik ve farklılıklarına göre sınıflandırır.	2	2	0	100
Sıcaklığı farklı olan sıvıların karıştırılması sonucu ısı alışverişi olduğuna yönelik deneyler yaparak sonuçlarını yorum	1	1	0	100
Yaptığı deneyler sonucunda saf maddelerin erime, donma, kaynama noktalarını belirler.	2	2	0	100
Sürtünme kuvvetinin çeşitli ortamlarda harekete etkisini deneyerek keşfeder.	2	2	0	100
Günlük yaşamdan örnekleri genleşme ve büzülme olayları ile ilişkilendirir.	2	2	0	100
Kuvvetin büyüklüğünü dinamometre ile ölçer.	1	1	0	100
Ay'ın evreleri ile Ay'ın Dünya etrafındaki dolanma hareketi arasındaki ilişkiyi açıklar.	1	1	0	100
Güneş, Dünya ve Ay'ın birbirlerine göre hareketlerini temsil eden bir model hazırlar.	1	0	1	0

Sosyal Bilgiler	S	D	Y	B%
Çocuk olarak haklarından yararlanmaya ve bu hakların ihlal edildiği durumlara örnekler verir.	1	0	1	0
Teknoloji kullanımının sosyalleşme ve toplumsal ilişkiler üzerindeki etkisini tartışır.	1	1	0	100
Ülkemizin çeşitli yerlerinin kültürel özellikleri ile yaşadığı çevrenin kültürel özelliklerini karşılaştırarak bunlar arasınd	1	1	0	100
Haritalar üzerinde yaşadığı yer ve çevresinin yeryüzü şekillerini genel olarak açıklar.	1	1	0	100
Yaşadığı çevrede görülen iklimin, insan faaliyetlerine etkisini, günlük yaşantısından örnekler vererek açıklar.	1	1	0	100
Yaşadığı çevredeki afetlerin ve çevre sorunlarının oluşum nedenlerini sorgular.	2	1	1	50
Doğal afetlerin toplum hayatı üzerine etkilerini örneklerle açıklar.	1	1	0	100
Yaşadığı yer ve çevresindeki doğal özellikler ile beşerî özelliklerin nüfus ve yerleşme üzerindeki etkilerine örnekler	1	1	0	100
Sanal ortamda ulaştığı bilgilerin doğruluk ve güvenilirliğini sorgular.	1	1	0	100

Din Kültürü	S	D	Y	B%
Duanın anlamını ve önemini örneklerle açıklar.	1	0	1	0
Allah'a (c.c.) imanin, insan davranışlarına etkisini fark eder.	1	1	0	100
Kültürümüzde Ramazan ve oruçla ilgili gelenekleri tanıır.	1	1	0	100
Hz. Davud'un (a.s.) hayatını özetler.	1	1	0	100
Rabbena dualarını okur, anlamını söyler.	1	1	0	100
Ramazan ayı ve oruçla ilgili kavramları örneklerle açıklar.	1	1	0	100
Toplumsal hayatta nezaket kurallarına uygun davranışlar sergilemeye özen gösterir.	1	1	0	100
Selamlaşma adabına riayet eder.	1	1	0	100
İletişim ve konuşma adabına uygun davranır.	1	1	0	100
Sofra adabına riayet eder.	1	1	0	100

İngilizce	S	D	Y	B%
KAZANIM BELİRTİLMEMİŞ	10	5	5	50

# SINAV SONUÇ BELGESİ

## İSTANBUL / BAYRAMPAŞA / PROF.MUHARREM ERGİN ORTAOKULU

### 3X YAYINLARI - 2023-2024 - 5.SINIF-4.DENEME

Öğrenci	Numara	Sınıf					
SAMİ ÇALIK	589	5C					
Puan Türü	Puan	Genel Ort.	Dereceler				
LGS	▲ 377,295	258,570	Snf	Kurum	İlçe	İl	Genel
			13	51	100	153	404
Puanı Hesaplanan:			429	1019	4117	6334	
Katılımlar:			39	429	1020	4125	6342

Ders	Soru	Doğru	Yanlış	Net	Başarı %	Sınıf Ort.	Kurum Ort.	Genel Ort.
Türkçe	15	8	7	5,67	38	▼ 6,40	▲ 4,52	▲ 3,16
Matematik	15	9	1	8,67	58	▲ 5,95	▲ 3,70	▲ 2,56
Fen	15	11	3	10,00	67	▲ 7,81	▲ 4,61	▲ 3,04
SOSYAL BİLGİLER	10	8	2	7,33	73	▲ 4,84	▲ 3,69	▲ 2,10
Din K.ve A.B.	10	9	1	8,67	87	▲ 7,31	▲ 5,53	▲ 3,88
İngilizce	10	9	1	8,67	87	▲ 5,51	▲ 3,27	▲ 1,76
Toplam:	75	54	15	49,00	65	▲ 37,82	▲ 25,32	▲ 16,50

Soru No	123456789012345
TÜRKÇE	dBbaDABcAcdbACC
Cevap Anh.	A
MATEMATİK	ADCbd C BD CB
Cevap Anh.	A
FEN BİLİMLERİ	CddDACcDCDC ACD
Cevap Anh.	A
SOSYAL BİLGİLER	RdDABAdDCC
Cevap Anh.	A
DİN KÜLTÜRÜ	DBaACBADDA
Cevap Anh.	A
İNGİLİZCE	CdDBDBDCAB
Cevap Anh.	A

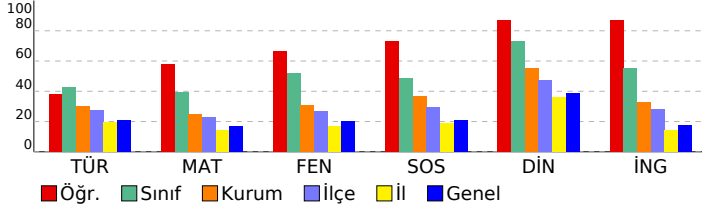

### DERSLERE GÖRE BAŞARI ANALİZİ

#### TÜRKÇE

Soru	S	D	Y	B%
Bağlamdan yararlanarak bilmediği kelime ve kelime gruplarının anlamını tahmin eder.	1	0	1	0
Metnin ilgili sorular sorar.	1	1	0	100
Metin türlerini ayırt eder.	1	0	1	0
Okudukları ile ilgili çıkarımlarda bulunur.	3	1	2	33
Metindeki gerçek ve kurgusal unsurları ayırt eder.	1	1	0	100
Büyük harfleri ve noktalama işaretlerini uygun yerlerde kullanır.	2	1	1	50
Grafik, tablo ve çizelgeyle sunulan bilgilere ilişkin soruları cevaplar.	2	2	0	100
Metnin ana fikrini/ana duygusunu belirler.	2	1	1	50
Kökleri ve ekleri ayırt eder.	1	0	1	0
Metni oluşturan unsurlar arasındaki geçiş ve bağlantı ifadelerinin anlama olan katkısını değerlendirir.	1	1	0	100

#### MATEMATİK

Soru	S	D	Y	B%
Paydaları eşit veya birinin paydası diğerinin paydasının katı olan iki kesrin toplama ve çıkarma işlemini yapar ve an	1	1	0	100
En çok beş basamaklı doğal sayılarla toplama ve çıkarma işlemi yapar.	1	1	0	100
Dört işlem içeren problemleri çözer.	1	1	0	100
Kuralı verilen sayı ve şekil örüntülerinin istenen adımlarını oluşturur.	1	0	1	0
Sadeleştirme ve genişletmenin kesrin değerini değiştirmeyeceğini anlar ve bir kesre denk olan kesirler oluşturur.	1	1	0	100
Bir doğal sayının karesini ve küpünü üslü ifade olarak gösterir ve değerini hesaplar.	1	0	0	0
Bir çokluğun istenen basit kesir kadarnı ve basit kesir kadarı verilen bir çokluğun tamamını birim kesirlerden yarar	3	2	0	67
Paydaları eşit veya birinin paydası diğerinin paydasının katı olan kesirlerle toplama ve çıkarma işlemleri gerektiren	1	0	0	0
Bir yüzdelik ifadeyi aynı büyüklüğü temsil eden kesir ve ondalık gösterimle ilişkilendirir, bu gösterimleri birbirine dđ	1	1	0	100
Bir bütün 10, 100 veya 1000 eş parçaya bölündüğünde, ortaya çıkan kesrin birimlerinin ondalık gösterimle ifade ec	1	0	0	0
Paydası 10, 100 veya 1000 olan bir kesri ondalık gösterim şeklinde ifade eder.	1	1	0	100
Ondalık gösterimleri verilen sayıları doğruya gösterir ve sıralar.	1	1	0	100
Bir çokluğun belirtilen bir yüzdesine karşılık gelen miktar bulur.	1	0	0	0

#### FEN BİLİMLERİ

Soru	S	D	Y	B%
İşığın düzgün ve pürüzlü yüzeylerdeki yansımalarını gözlemleyerek çizimle gösterir.	2	2	0	100
Bir kaynaktan çıkan ışığın her yönde ve doğrusal bir yol izlediğini gözlemleyerek çizimle gösterir.	1	0	1	0
Canlılara örnekler vererek benzerlik ve farklılıklarına göre sınıflandırır.	2	1	1	50
Sıcaklığı farklı olan sıvıların karıştırılması sonucu ısı alışverişi olduğuna yönelik deneyler yaparak sonuçlarını yorum	1	0	1	00
Yaptığı deneyler sonucunda saf maddelerin erime, donma, kaynama noktalarını belirler.	2	1	0	50
Sürtünme kuvvetinin çeşitli ortamlarda harekete etkisini deneyerek keşfeder.	2	1	1	50
Günlük yaşamdan örnekleri genleşme ve büzülme olayları ile ilişkilendirir.	2	2	0	100
Kuvvetin büyüklüğünü dinamometre ile ölçer.	1	1	0	100
Ay'ın evreleri ile Ay'ın Dünya etrafındaki dolanma hareketi arasındaki ilişkiyi açıklar.	1	1	0	100
Güneş, Dünya ve Ay'ın birbirlerine göre hareketlerini temsil eden bir model hazırlar.	1	1	0	100

#### SOSYAL BİLGİLER

Soru	S	D	Y	B%
Çocuk olarak haklarından yararlanmaya ve bu hakların ihlal edildiği durumlara örnekler verir.	1	1	0	100
Teknoloji kullanımının sosyalleşme ve toplumsal ilişkiler üzerindeki etkisini tartışır.	1	1	0	100
Ülkemizin çeşitli yerlerinin kültürel özellikleri ile yaşadığı çevrenin kültürel özelliklerini karşılaştırarak bunlar arasınd	1	0	1	0
Haritalar üzerinde yaşadığı yer ve çevresinin yeryüzü şekillerini genel olarak açıklar.	1	1	0	100
Yaşadığı çevrede görülen iklimin, insan faaliyetlerine etkisini, günlük yaşantısından örnekler vererek açıklar.	1	1	0	100
Yaşadığı çevredeki afetlerin ve çevre sorunlarının oluşum nedenlerini sorgular.	2	1	1	50
Doğal afetlerin toplum hayatı üzerine etkilerini örneklerle açıklar.	1	1	0	100
Yaşadığı yer ve çevresindeki doğal özellikler ile beşerî özelliklerin nüfus ve yerleşme üzerindeki etkilerine örnekler	1	1	0	100
Sanal ortamda ulaştığı bilgilerin doğruluk ve güvenilirliğini sorgular.	1	1	0	100

#### DİN KÜLTÜRÜ

Soru	S	D	Y	B%
Duanın anlamını ve önemini örneklerle açıklar.	1	1	0	100
Allah'a (c.c.) imanın, insan davranışlarına etkisini fark eder.	1	1	0	100
Kültürümüzde Ramazan ve oruçla ilgili gelenekleri tanıır.	1	0	1	0
Hz. Davud'un (a.s.) hayatını özetler.	1	1	0	100
Rabbena dualarını okur, anlamını söyler.	1	1	0	100
Ramazan ayı ve oruçla ilgili kavramları örneklerle açıklar.	1	1	0	100
Toplumsal hayatta nezaket kurallarına uygun davranışlar sergilemeye özen gösterir.	1	1	0	100
Selamlaşma adabına riayet eder.	1	1	0	100
İletişim ve konuşma adabına uygun davranır.	1	1	0	100
Sofra adabına riayet eder.	1	1	0	100

#### İNGİLİZCE

Soru	S	D	Y	B%
İngilizce	10	9	1	90
KAZANIM BELİRTİLMEMİŞ				



SINAV SONUÇ BELGESİ								3X YAYINLARI - 2023-2024 - 5.SINIF-4.DENEME									
İSTANBUL / BAYRAMPAŞA / PROF.MUHARREM ERGİN ORTAOKULU								DERSLERE GÖRE BAŞARI ANALİZİ									
Öğrenci				Numara		Sınıf											
SELİN ÇİNİCİOĞL				591		5C											
Puan Türü		Puan		Genel Ort.		Dereceler											
						Snf		Kurum		İlçe		İl		Genel			
LGS		▲ 264,310		258,570		37		258		549		1447		2528			
Puanı Hesaplanan:				429		1019		4117		6334							
Katılımlar:				39		429		1020		4125		6342					

Ders	Soru	Doğru	Yanlış	Net	Başarı %	Sınıf Ort.	Kurum Ort.	Genel Ort.
Türkçe	15	6	8	3,33	22	▼ 6,40	▼ 4,52	▲ 3,16
Matematik	15	3	8	0,33	2	▼ 5,95	▼ 3,70	▼ 2,56
Fen	15	5	7	2,67	18	▼ 7,81	▼ 4,61	▼ 3,04
SOSYAL BİLGİLER	10	5	4	3,67	37	▼ 4,84	▼ 3,69	▲ 2,10
Din K.ve A.B.	10	5	4	3,67	37	▼ 7,31	▼ 5,53	▼ 3,88
İngilizce	10	10	0	10,00	100	▲ 5,51	▲ 3,27	▲ 1,76
Toplam:	75	34	31	23,67	32	▼ 37,82	▼ 25,32	▲ 16,50

Soru No	123456789012345						
TÜRKÇE	bCbA DaacbaBABA						
Cevap Anh.	B	CCACDDDCBADBABA					
MATEMATİK	C dAcB d b acd						
Cevap Anh.	B	CBCDADBBCCDDCA					
FEN BİLİMLERİ	C ddaCdAc badC						
Cevap Anh.	B	DCABDCDCBADCBC					
SOSYAL BİLGİLER	CaBA AcDb						
Cevap Anh.	B	CCDBABAADC					
DİN KÜLTÜRÜ	AaDbBaAaB						
Cevap Anh.	B	ADDABCACBD					
İNGİLİZCE	ACBDBDCDBA						
Cevap Anh.	B	ACBDBDCDBA					

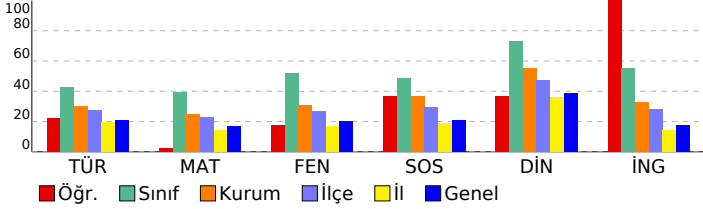

MATEMATİK	S	D	Y	B%
<b>Türkçe</b>				
Bağlamdan yararlanarak bilmediği kelime ve kelime gruplarının anlamını tahmin eder.	1	1	0	100
Metinle ilgili sorular sorar.	1	1	0	100
Metin türlerini ayırt eder.	1	1	0	100
Okudukları ile ilgili çıkarımlarda bulunur.	3	1	1	33
Metindeki gerçek ve kurgusal unsurları ayırt eder.	1	0	1	0
Büyük harfleri ve noktalama işaretlerini uygun yerlerde kullanır.	2	1	1	50
Grafik, tablo ve çizelgeyle sunulan bilgilere ilişkin soruları cevaplar.	2	0	1	0
Metnin ana fikrini/ana duygusunu belirler.	2	1	1	50
Kökleri ve ekleri ayırt eder.	1	0	1	0
Metni oluşturan unsurlar arasındaki geçiş ve bağlantı ifadelerinin anlama olan katkısını değerlendirir.	1	0	1	0
<b>MATEMATİK</b>				
<b>Matematik</b>				
Paydaları eşit veya birinin paydası diğerinin paydasının katı olan iki kesrin toplama ve çıkarma işlemini yapar ve an	1	0	1	0
En çok beş basamaklı doğal sayılarla toplama ve çıkarma işlemi yapar.	1	0	1	0
Dört işlem içeren problemleri çözer.	1	0	1	0
Kuralı verilen sayı ve şekil örüntülerinin istenen adımlarını oluşturur.	1	0	0	0
Sadeleştirme ve genişletmenin kesrin değerini değiştirmeyeceğini anlar ve bir kesre denk olan kesirler oluşturur.	1	0	1	0
Bir doğal sayının karesini ve küpünü üslü ifade olarak gösterir ve değerini hesaplar.	1	0	0	0
Bir çokluğun istenen basit kesir kadarnı ve basit kesir kadarı verilen bir çokluğun tamamını birim kesirlerden yarar	3	1	2	33
Paydaları eşit veya birinin paydası diğerinin paydasının katı olan kesirlerle toplama ve çıkarma işlemleri gerektiren	1	0	0	0
Bir yüzdelik ifadeyi aynı büyüklüğü temsil eden kesir ve ondalık gösterimle ilişkilendirir, bu gösterimleri birbirine dđ	1	0	1	00
Bir bütün 10, 100 veya 1000 eş parçaya bölündüğünde, ortaya çıkan kesrin birimlerinin ondalık gösterimle ifade ec	1	1	1	0
Paydası 10, 100 veya 1000 olan bir kesri ondalık gösterim şeklinde ifade eder.	1	0	1	0
Ondalık gösterimleri verilen sayıların doğruya göre sıralar.	1	0	0	0
Bir çokluğun belirtilen bir yüzdesine karşılık gelen miktar bulur.	1	1	0	100
<b>FEN BİLİMLERİ</b>				
<b>Fen</b>				
İşğin düzgün ve pürüzlü yüzeylerdeki yansımalarını gözlemleyerek çizimle gösterir.	2	2	0	100
Bir kaynaktan çıkan ışığın her yönde ve doğrusal bir yol izlediğini gözlemleyerek çizimle gösterir.	1	0	1	0
Canlılara örnekler vererek benzerlik ve farklılıklarına göre sınıflandırır.	2	1	1	50
Sıcaklığı farklı olan sıvıların karıştırılması sonucu ısı alışverişi olduğuna yönelik deneyler yaparak sonuçlarını yorum	1	0	1	0
Yaptığı deneyler sonucunda saf maddelerin erime, donma, kaynama noktalarını belirler.	2	0	1	0
Sürtünme kuvvetinin çeşitli ortamlarda harekete etkisini deneyerek keşfeder.	2	0	2	0
Günlük yaşamdan örnekleri genleşme ve büzülme olayları ile ilişkilendirir.	2	2	0	100
Kuvvetin büyüklüğünü dinamometre ile ölçer.	1	0	1	0
Ay'ın evreleri ile Ay'ın Dünya etrafındaki dolanma hareketi arasındaki ilişkiyi açıklar.	1	0	0	0
Güneş, Dünya ve Ay'ın birbirlerine göre hareketlerini temsil eden bir model hazırlar.	1	0	0	0
<b>SOSYAL BİLGİLER</b>				
<b>SOSYAL BİLGİLER</b>				
Çocuk olarak haklarından yararlanmaya ve bu hakların ihlal edildiği durumlara örnekler verir.	1	0	1	0
Teknoloji kullanımının sosyalleşme ve toplumsal ilişkiler üzerindeki etkisini tartışır.	1	1	0	100
Ülkemizin çeşitli yerlerinin kültürel özellikleri ile yaşadığı çevrenin kültürel özelliklerini karşılaştırarak bunlar arasınd	1	0	1	0
Haritalar üzerinde yaşadığı yer ve çevresinin yeryüzü şekillerini genel olarak açıklar.	1	1	0	100
Yaşadığı çevrede görülen iklimin, insan faaliyetlerine etkisini, günlük yaşantısından örnekler vererek açıklar.	1	0	0	0
Yaşadığı çevredeki afetlerin ve çevre sorunlarının oluşum nedenlerini sorgular.	2	2	0	100
Doğal afetlerin toplum hayatı üzerine etkilerini örneklerle açıklar.	1	0	1	0
Yaşadığı yer ve çevresindeki doğal özellikler ile beşerî özelliklerin nüfus ve yerleşme üzerindeki etkilerine örnekler	1	1	0	100
Sanal ortamda ulaştığı bilgilerin doğruluk ve güvenilirliğini sorgular.	1	0	1	0
<b>DİN KÜLTÜRÜ</b>				
<b>Din K.ve A.B.</b>				
Duanın anlamını ve önemini örneklerle açıklar.	1	0	0	0
Allah'a (c.c.) imanin, insan davranışlarına etkisini fark eder.	1	1	0	100
Kültürümüzde Ramazan ve oruçla ilgili gelenekleri tanıır.	1	0	1	0
Hz. Davud'un (a.s.) hayatını özetler.	1	1	0	100
Rabbena dualarını okur, anlamını söyler.	1	1	1	0
Ramazan ayı ve oruçla ilgili kavramları örneklerle açıklar.	1	1	0	100
Toplumsal hayatta nezaket kurallarına uygun davranışlar sergilemeye özen gösterir.	1	0	1	0
Selamlaşma adabına riayet eder.	1	1	0	100
İletişim ve konuşma adabına uygun davranır.	1	0	1	0
Sofra adabına riayet eder.	1	1	0	100
<b>İNGİLİZCE</b>				
<b>İngilizce</b>				
KAZANIM BELİRTİLMEMİŞ	10	10	0	100

# SINAV SONUÇ BELGESİ

## 3X YAYINLARI - 2023-2024 - 5.SINIF-4.DENEME

İSTANBUL / BAYRAMPAŞA / PROF.MUHARREM ERGİN ORTAOKULU							
Öğrenci				Numara		Sınıf	
SEMİNA CEYLAN				594		5C	
Puan Türü	Puan	Genel Ort.	Dereceler				
			Snf	Kurum	İlçe	İl	Genel
LGS	▲ 301,054	258,570	28	186	360	764	1497
Puanı Hesaplanan:			429	1019	4117	6334	
Katılımlar:			39	429	1020	4125	6342

Ders	Soru	Doğru	Yanlış	Net	Başarı %	Sınıf Ort.	Kurum Ort.	Genel Ort.
Türkçe	15	6	8	3,33	22	▼ 6,40	▼ 4,52	▲ 3,16
Matematik	15	5	5	3,33	22	▼ 5,95	▼ 3,70	▲ 2,56
Fen	15	9	5	7,33	49	▼ 7,81	▲ 4,61	▲ 3,04
SOSYAL BİLGİLER	10	6	4	4,67	47	▼ 4,84	▲ 3,69	▲ 2,10
Din K.ve A.B.	10	8	2	7,33	73	▲ 7,31	▲ 5,53	▲ 3,88
İngilizce	10	4	5	2,33	23	▼ 5,51	▼ 3,27	▲ 1,76
Toplam:	75	38	29	28,33	38	▼ 37,82	▲ 25,32	▲ 16,50

Soru No	123456789012345		
TÜRKÇE	bBABaA CDbbdddb		
Cevap Anh.	A ABABDABCDDCACC		
MATEMATİK	bc CDab aCBC		
Cevap Anh.	A ADCCDBCBDADCBC		
FEN BİLİMLERİ	CddDACBdaDcd Cb		
Cevap Anh.	A CBCDACBCDCBACD		
SOSYAL BİLGİLER	DdABAcCaCC		
Cevap Anh.	A CDAABABDCC		
DİN KÜLTÜRÜ	DBCcCBdDDA		
Cevap Anh.	A DBCACBADDA		
İNGİLİZCE	Cc cDcDbdB		
Cevap Anh.	A CADBDBDCAB		

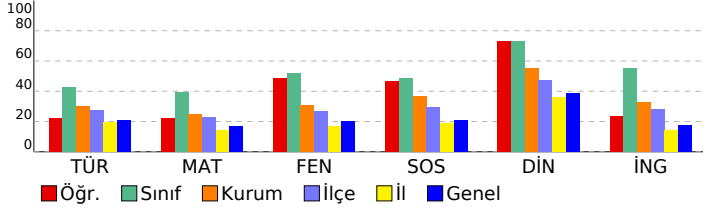

### DERSLERE GÖRE BAŞARI ANALİZİ

#### TÜRKÇE

Soru	S D Y B%
Bağlamdan yararlanarak bilmediği kelime ve kelime gruplarının anlamını tahmin eder.	1 0 1 0
Metnin ilgili sorular sorar.	1 1 0 100
Metin türlerini ayırt eder.	1 1 0 100
Okudukları ile ilgili çıkarımlarda bulunur.	3 2 1 67
Metindeki gerçek ve kurgusal unsurları ayırt eder.	1 0 1 0
Büyük harfleri ve noktalama işaretlerini uygun yerlerde kullanır.	2 0 1 0
Grafik, tablo ve çizelgeyle sunulan bilgilere ilişkin soruları cevaplar.	2 1 1 50
Metnin ana fikrini/ana duygusunu belirler.	2 1 1 50
Kökleri ve ekleri ayırt eder.	1 0 1 0
Metni oluşturan unsurlar arasındaki geçiş ve bağlantı ifadelerinin anlama olan katkısını değerlendirir.	1 0 1 0

#### MATEMATİK

Soru	S D Y B%
Paydaları eşit veya birinin paydası diğerinin paydasının katı olan iki kesrin toplama ve çıkarma işlemini yapar ve an	1 0 1 0
En çok beş basamaklı doğal sayılarla toplama ve çıkarma işlemi yapar.	1 0 1 0
Dört işlem içeren problemleri çözer.	1 0 0 0
Kuralı verilen sayı ve şekil örüntülerinin istenen adımlarını oluşturur.	1 1 0 100
Sadeleştirme ve genişletmenin kesrin değerini değiştirmeyeceğini anlar ve bir kesre denk olan kesirler oluşturur.	1 1 0 100
Bir doğal sayının karesini ve küpünü üslü ifade olarak gösterir ve değerini hesaplar.	1 0 1 0
Bir çokluğun istenen basit kesir kadarnı ve basit kesir kadarı verilen bir çokluğun tamamını birim kesirlerden yarar	3 0 1 0
Paydaları eşit veya birinin paydası diğerinin paydasının katı olan kesirlerle toplama ve çıkarma işlemleri gerektiren	1 0 0 0
Bir yüzdelik ifadeyi aynı büyüklüğü temsil eden kesir ve ondalık gösterimle ilişkilendirir, bu gösterimleri birbirine dđ	1 0 0 0
Bir bütün 10, 100 veya 1000 eş parçaya bölündüğünde, ortaya çıkan kesrin birimlerinin ondalık gösterimle ifade ec	1 0 1 0
Paydası 10, 100 veya 1000 olan bir kesri ondalık gösterim şeklinde ifade eder.	1 1 0 100
Ondalık gösterimleri verilen sayıları doğruya gösterir ve sıralar.	1 1 0 100
Bir çokluğun belirtilen bir yüzdesine karşılık gelen miktar bulur.	1 1 0 100

#### FEN BİLİMLERİ

Soru	S D Y B%
İşığın düzgün ve pürüzlü yüzeylerdeki yansımalarını gözlemleyerek çizimle gösterir.	2 2 0 100
Bir kaynaktan çıkan ışığın her yönde ve doğrusal bir yol izlediğini gözlemleyerek çizimle gösterir.	1 0 1 0
Canlılara örnekler vererek benzerlik ve farklılıklarına göre sınıflandırır.	2 1 1 50
Sıcaklığı farklı olan sıvıların karıştırılması sonucu ısı alışverişi olduğuna yönelik deneyler yaparak sonuçlarını yorum	1 1 0 100
Yaptığı deneyler sonucunda saf maddelerin erime, donma, kaynama noktalarını belirler.	2 1 1 50
Sürtünme kuvvetinin çeşitli ortamlarda harekete etkisini deneyerek keşfeder.	2 2 0 100
Günlük yaşamdan örnekleri genleşme ve büzülme olayları ile ilişkilendirir.	2 1 1 50
Kuvvetin büyüklüğünü dinamometre ile ölçer.	1 1 0 100
Ay'ın evreleri ile Ay'ın Dünya etrafındaki dolanma hareketi arasındaki ilişkiyi açıklar.	1 0 0 0
Güneş, Dünya ve Ay'ın birbirlerine göre hareketlerini temsil eden bir model hazırlar.	1 0 1 0

#### SOSYAL BİLGİLER

Soru	S D Y B%
Çocuk olarak haklarından yararlanmaya ve bu hakların ihlal edildiği durumlara örnekler verir.	1 0 1 0
Teknoloji kullanımının sosyalleşme ve toplumsal ilişkiler üzerindeki etkisini tartışır.	1 1 0 100
Ülkemizin çeşitli yerlerinin kültürel özellikleri ile yaşadığı çevrenin kültürel özelliklerini karşılaştırarak bunlar arasınd	1 0 1 0
Haritalar üzerinde yaşadığı yer ve çevresinin yeryüzü şekillerini genel olarak açıklar.	1 1 0 100
Yaşadığı çevrede görülen iklimin, insan faaliyetlerine etkisini, günlük yaşantısından örnekler vererek açıklar.	1 1 0 100
Yaşadığı çevredeki afetlerin ve çevre sorunlarının oluşum nedenlerini sorgular.	2 1 1 50
Doğal afetlerin toplum hayatı üzerine etkilerini örneklerle açıklar.	1 0 1 0
Yaşadığı yer ve çevresindeki doğal özellikler ile beşerî özelliklerin nüfus ve yerleşme üzerindeki etkilerine örnekler	1 1 0 100
Sanal ortamda ulaştığı bilgilerin doğruluk ve güvenilirliğini sorgular.	1 1 0 100

#### DİN KÜLTÜRÜ

Soru	S D Y B%
Duanın anlamını ve önemini örneklerle açıklar.	1 1 0 100
Allah'a (c.c.) imanin, insan davranışlarına etkisini fark eder.	1 1 0 100
Kültürümüzde Ramazan ve oruçla ilgili gelenekleri tanıır.	1 1 0 100
Hz. Davud'un (a.s.) hayatını özetler.	1 0 1 0
Rabbena dualarını okur, anlamını söyler.	1 1 0 100
Ramazan ayı ve oruçla ilgili kavramları örneklerle açıklar.	1 1 0 100
Toplumsal hayatta nezaket kurallarına uygun davranışlar sergilemeye özen gösterir.	1 0 1 0
Selamlama adabına riayet eder.	1 1 0 100
İletişim ve konuşma adabına uygun davranır.	1 1 0 100
Sofra adabına riayet eder.	1 1 0 100

#### İNGİLİZCE

Soru	S D Y B%
İngilizce	10 4 5 40
KAZANIM BELİRTİLMEMİŞ	10 4 5 40

SINAV SONUÇ BELGESİ								3X YAYINLARI - 2023-2024 - 5.SINIF-4.DENEME							
İSTANBUL / BAYRAMPAŞA / PROF.MUHARREM ERGİN ORTAOKULU								DERSLERE GÖRE BAŞARI ANALİZİ							
Öğrenci				Numara		Sınıf									
SERRA YAŞAR				817		5C									
Puan Türü		Puan		Genel Ort.		Dereceler									
						Snf	Kurum	İlçe	İl	Genel					
LGS		▼ 208,859		258,570		39	374	849	2992	4739					
Puanı Hesaplanan:				429	1019	4117	6334								
Katılımlar:				39	429	1020	4125	6342							

Ders	Soru	Doğru	Yanlış	Net	Başarı %	Sınıf Ort.	Kurum Ort.	Genel Ort.
Türkçe	15	3	12	-1,00	-7	▼ 6,40	▼ 4,52	▼ 3,16
Matematik	15	6	9	3,00	20	▼ 5,95	▼ 3,70	▲ 2,56
Fen	15	2	8	-0,67	-4	▼ 7,81	▼ 4,61	▼ 3,04
SOSYAL BİLGİLER	10	3	7	0,67	7	▼ 4,84	▼ 3,69	▼ 2,10
Din K.ve A.B.	10	2	7	-0,33	-3	▼ 7,31	▼ 5,53	▼ 3,88
İngilizce	10	5	5	3,33	33	▼ 5,51	▲ 3,27	▲ 1,76
Toplam:	75	21	48	5,00	7	▼ 37,82	▼ 25,32	▼ 16,50

Soru No	123456789012345							
TÜRKÇE	bcAdadcCbbDddad							
Cevap Anh.	A ABABDABCDDDCACC							
MATEMATİK	dcddcaCaBDcaCBC							
Cevap Anh.	A ADCCDBCBBADCCBC							
FEN BİLİMLERİ	bcd b bDCCdb							
Cevap Anh.	A CBCDACBDCDCBACD							
SOSYAL BİLGİLER	DdbccdBdab							
Cevap Anh.	A CDAABABDCC							
DİN KÜLTÜRÜ	acCbdbC ac							
Cevap Anh.	A DBCACBADDADA							
İNGİLİZCE	bADdbadCAa							
Cevap Anh.	A CADBDBDCAB							

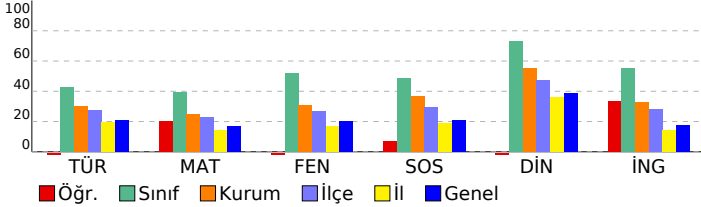

MATEMATİK	S	D	Y	B%
Paydaları eşit veya birinin paydası diğerinin paydasının katı olan iki kesrin toplama ve çıkarma işlemi yapar ve an	1	0	1	0
En çok beş basamaklı doğal sayılarla toplama ve çıkarma işlemi yapar.	1	0	1	0
Dört işlem içeren problemleri çözer.	1	0	1	0
Kuralı verilen sayı ve şekil örüntülerinin istenen adımlarını oluşturur.	1	0	1	0
Sadeleştirme ve genişletmenin kesrin değerini değiştirmeyeceğini anlar ve bir kesre denk olan kesirler oluşturur.	1	0	1	0
Bir doğal sayının karesini ve küpünü üslü ifade olarak gösterir ve değerini hesaplar.	1	0	1	0
Bir çokluğun istenen basit kesir kadarnı ve basit kesir kadarı verilen bir çokluğun tamamını birim kesirlerden yarar	3	2	1	67
Paydaları eşit veya birinin paydası diğerinin paydasının katı olan kesirlerle toplama ve çıkarma işlemleri gerektiren	1	0	1	0
Bir yüzdelik ifadeyi aynı büyüklüğü temsil eden kesir ve ondalık gösterimle ilişkilendirir, bu gösterimleri birbirine dđ	1	0	1	0
Bir bütün 10, 100 veya 1000 eş parçaya bölündüğünde, ortaya çıkan kesrin birimlerinin ondalık gösterimle ifade ec	1	0	1	0
Paydası 10, 100 veya 1000 olan bir kesri ondalık gösterim şeklinde ifade eder.	1	1	0	100
Ondalık gösterimleri verilen sayıların sayı doğrusunda gösterir ve sıralar.	1	1	0	100
Bir çokluğun belirtilen bir yüzdesine karşılık gelen miktar bulur.	1	1	0	100
FEN BİLİMLERİ	S	D	Y	B%
İşığın düzgün ve pürüzlü yüzeylerdeki yansımalarını gözlemleyerek çizimle gösterir.	2	0	2	0
Bir kaynaktan çıkan ışığın her yönde ve doğrusal bir yol izlediğini gözlemleyerek çizimle gösterir.	1	0	1	0
Canlılara örnekler vererek benzerlik ve farklılıklarına göre sınıflandırır.	2	0	1	0
Sıcaklığı farklı olan sıvıların karıştırılması sonucu ısı alışverişisi olduğuna yönelik deneyler yaparak sonuçlarını yorum	1	0	0	0
Yaptığı deneyler sonucunda saf maddelerin erime, donma, kaynama noktalarını belirler.	2	0	2	0
Sürtünme kuvvetinin çeşitli ortamlarda harekete etkisini deneyerek keşfeder.	2	1	0	50
Günlük yaşamdan örnekleri genleşme ve büzülme olayları ile ilişkilendirir.	2	0	1	0
Kuvvetin büyüklüğünü dinamometre ile ölçer.	1	0	1	100
Ay'ın evreleri ile Ay'ın Dünya etrafındaki dolanma hareketi arasındaki ilişkiyi açıklar.	1	0	1	0
Güneş, Dünya ve Ay'ın birbirlerine göre hareketlerini temsil eden bir model hazırlar.	1	0	0	0
SOSYAL BİLGİLER	S	D	Y	B%
Çocuk olarak haklarından yararlanmaya ve bu hakların ihlal edildiği durumlara örnekler verir.	1	0	1	0
Teknoloji kullanımının sosyalleşme ve toplumsal ilişkiler üzerindeki etkisini tartışır.	1	1	0	100
Ülkemizin çeşitli yerlerinin kültürel özellikleri ile yaşadığı çevrenin kültürel özelliklerini karşılaştırarak bunlar arasın	1	0	1	0
Haritalar üzerinde yaşadığı yer ve çevresinin yeryüzü şekillerini genel olarak açıklar.	1	0	1	0
Yaşadığı çevrede görülen iklimin, insan faaliyetlerine etkisini, günlük yaşantısından örnekler vererek açıklar.	1	0	1	0
Yaşadığı çevredeki afetlerin ve çevre sorunlarının oluşum nedenlerini sorgular.	2	1	1	50
Doğal afetlerin toplum hayatı üzerine etkilerini örneklerle açıklar.	1	1	0	100
Yaşadığı yer ve çevresindeki doğal özellikler ile beşerî özelliklerin nüfus ve yerleşme üzerindeki etkilerine örnekler	1	0	1	0
Sanal ortamda ulaştığı bilgilerin doğruluk ve güvenilirliğini sorgular.	1	0	1	0
DİN KÜLTÜRÜ	S	D	Y	B%
Duanın anlamını ve önemini örneklerle açıklar.	1	0	1	0
Allah'a (c.c.) imanin, insan davranışlarına etkisini fark eder.	1	0	1	0
Kültürümüzde Ramazan ve oruçla ilgili gelenekleri tanıır.	1	1	0	100
Hz. Davud'un (a.s.) hayatını özetler.	1	0	1	0
Rabbena dualarını okur, anlamını söyler.	1	0	1	0
Ramazan ayı ve oruçla ilgili kavramları örneklerle açıklar.	1	1	0	100
Toplumsal hayatta nezaket kurallarına uygun davranışlar sergilemeye özen gösterir.	1	0	1	0
Selamlaşma adabına riayet eder.	1	0	0	0
İletişim ve konuşma adabına uygun davranır.	1	0	1	0
Sofra adabına riayet eder.	1	0	1	0
İNGİLİZCE	S	D	Y	B%
İngilizce	10	5	5	50
KAZANIM BELİRTİLMEMİŞ				

SINAV SONUÇ BELGESİ								3X YAYINLARI - 2023-2024 - 5.SINIF-4.DENEME								
İSTANBUL / BAYRAMPAŞA / PROF.MUHARREM ERGİN ORTAOKULU								DERSLERE GÖRE BAŞARI ANALİZİ								
Öğrenci				Numara		Sınıf										
YAĞMUR ATEŞ				597		5C										
Puan Türü		Puan		Genel Ort.		Dereceler										
						Snf	Kurum	İlçe	İl	Genel						
LGS		▲ 319,658		258,570		26	157	294	561	1161						
Puanı Hesaplanan:				429	1019	4117	6334									
Katılımlar:				39	429	1020	4125	6342								

Ders	Soru	Doğru	Yanlış	Net	Başarı %	Sınıf Ort.	Kurum Ort.	Genel Ort.
Türkçe	15	7	5	5,33	36	▼ 6,40	▲ 4,52	▲ 3,16
Matematik	15	8	3	7,00	47	▲ 5,95	▲ 3,70	▲ 2,56
Fen	15	8	5	6,33	42	▼ 7,81	▲ 4,61	▲ 3,04
SOSYAL BİLGİLER	10	4	6	2,00	20	▼ 4,84	▼ 3,69	▼ 2,10
Din K.ve A.B.	10	8	2	7,33	73	▲ 7,31	▲ 5,53	▲ 3,88
İngilizce	10	2	1	1,67	17	▼ 5,51	▼ 3,27	▼ 1,76
Toplam:	75	37	22	29,67	40	▼ 37,82	▲ 25,32	▲ 16,50

Soru No	123456789012345
TÜRKÇE	A cdDacCad dAc
Cevap Anh.	A ABABDABCDDDCACC
MATEMATİK	bD C BC B baCBC
Cevap Anh.	A ADCCDBCBBADCCBC
FEN BİLİMLERİ	CBbDdCcD DddAC
Cevap Anh.	A CBCDACBDCDCBACD
SOSYAL BİLGİLER	RddBcaaCC
Cevap Anh.	A CDAABABDCC
DİN KÜLTÜRÜ	DBbAcDADDA
Cevap Anh.	A DBCACBADDADA
İNGİLİZCE	DB d
Cevap Anh.	A CADBDBDCAB

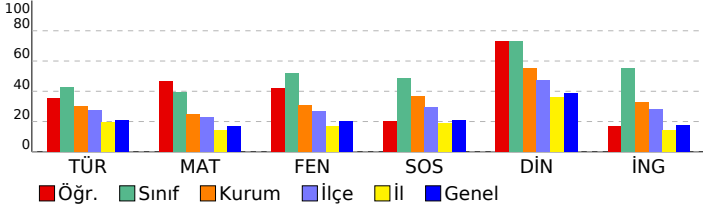

MATEMATİK								S	D	Y	B%
<b>Matematik</b>											
Paydaları eşit veya birinin paydası diğerinin paydasının katı olan iki kesrin toplama ve çıkarma işlemi yapar ve an								1	1	0	100
En çok beş basamaklı doğal sayılarla toplama ve çıkarma işlemi yapar.								1	1	0	100
Dört işlem içeren problemleri çözer.								1	0	0	0
Kuralı verilen sayı ve şekil örüntülerinin istenen adımlarını oluşturur.								1	1	0	100
Sadelleştirme ve genişletmenin kesrin değerini değiştirmeyeceğini anlar ve bir kesre denk olan kesirler oluşturur.								1	0	0	0
Bir doğal sayının karesini ve küpünü üslü ifade olarak gösterir ve değerini hesaplar.								1	1	0	100
Bir çokluğun istenen basit kesir kadarnı ve basit kesir kadarı verilen bir çokluğun tamamını birim kesirlerden yarar								3	1	1	33
Paydaları eşit veya birinin paydası diğerinin paydasının katı olan kesirlerle toplama ve çıkarma işlemleri gerektiren								1	0	0	0
Bir yüzdelik ifadeyi aynı büyüklüğü temsil eden kesir ve ondalık gösterimle ilişkilendirir, bu gösterimleri birbirine dđ								1	1	0	100
Bir bütün 10, 100 veya 1000 eş parçaya bölündüğünde, ortaya çıkan kesrin birimlerinin ondalık gösterimle ifade ec								1	1	0	100
Paydası 10, 100 veya 1000 olan bir kesri ondalık gösterim şeklinde ifade eder.								1	1	0	100
Ondalık gösterimleri verilen sayıların doğruya gösterim ve sıralar.								1	1	0	100
Bir çokluğun belirtilen bir yüzdesine karşılık gelen miktar bulur.								1	1	0	100
<b>FEN BİLİMLERİ</b>											
<b>Fen</b>											
Işığın düzgün ve pürüzlü yüzeylerdeki yansımalarını gözlemleyerek çizimle gösterir.								2	2	0	100
Bir kaynaktan çıkan ışığın her yönde ve doğrusal bir yol izlediğini gözlemleyerek çizimle gösterir.								1	1	0	100
Canlılara örnekler vererek benzerlik ve farklılıklarına göre sınıflandırır.								2	1	1	50
Sıcaklığı farklı olan sıvıların karıştırılması sonucu ısı alışverişi olduğuna yönelik deneyler yaparak sonuçlarını yorum								1	1	0	100
Yaptığı deneyler sonucunda saf maddelerin erime, donma, kaynama noktalarını belirler.								2	0	2	0
Sürtünme kuvvetinin çeşitli ortamlarda harekete etkisini deneyerek keşfeder.								2	1	1	50
Günlük yaşamdan örnekleri genleşme ve büzülme olayları ile ilişkilendirir.								2	1	0	50
Kuvvetin büyüklüğünü dinamometre ile ölçer.								1	0	1	0
Ay'ın evreleri ile Ay'ın Dünya etrafındaki dolanma hareketi arasındaki ilişkiyi açıklar.								1	1	0	100
Güneş, Dünya ve Ay'ın birbirlerine göre hareketlerini temsil eden bir model hazırlar.								1	0	0	0
<b>SOSYAL BİLGİLER</b>											
<b>SOSYAL BİLGİLER</b>											
Çocuk olarak haklarından yararlanmaya ve bu hakların ihlal edildiği durumlara örnekler verir.								1	0	1	0
Teknoloji kullanımının sosyalleşme ve toplumsal ilişkiler üzerindeki etkisini tartışır.								1	1	0	100
Ülkemizin çeşitli yerlerinin kültürel özellikleri ile yaşadığı çevrenin kültürel özelliklerini karşılaştırarak bunlar arasınd								1	0	1	0
Haritalar üzerinde yaşadığı yer ve çevresinin yeryüzü şekillerini genel olarak açıklar.								1	0	1	0
Yaşadığı çevrede görülen iklimin, insan faaliyetlerine etkisini, günlük yaşantısından örnekler vererek açıklar.								1	1	0	100
Yaşadığı çevredeki afetlerin ve çevre sorunlarının oluşum nedenlerini sorgular.								2	0	2	0
Doğal afetlerin toplum hayatı üzerine etkilerini örneklerle açıklar.								1	0	1	0
Yaşadığı yer ve çevresindeki doğal özellikler ile beşerî özelliklerin nüfus ve yerleşme üzerindeki etkilerine örnekler								1	1	0	100
Sanal ortamda ulaştığı bilgilerin doğruluk ve güvenilirliğini sorgular.								1	1	0	100
<b>DİN KÜLTÜRÜ</b>											
<b>Din K.ve A.B.</b>											
Duanın anlamını ve önemini örneklerle açıklar.								1	1	0	100
Allah'a (c.c.) imanin, insan davranışlarına etkisini fark eder.								1	1	0	100
Kültürümüzde Ramazan ve oruçla ilgili gelenekleri tanıır.								1	0	1	0
Hz. Davud'un (a.s.) hayatını özetler.								1	1	0	100
Rabbena dualarını okur, anlamını söyler.								1	1	0	100
Ramazan ayı ve oruçla ilgili kavramları örneklerle açıklar.								1	0	1	0
Toplumsal hayatta nezaket kurallarına uygun davranışlar sergilemeye özen gösterir.								1	1	0	100
Selamlaşma adabına riayet eder.								1	1	0	100
İletişim ve konuşma adabına uygun davranır.								1	1	0	100
Sofra adabına riayet eder.								1	1	0	100
<b>İNGİLİZCE</b>											
<b>İngilizce</b>											
KAZANIM BELİRTİLMEMİŞ								10	2	1	20

SINAV SONUÇ BELGESİ								3X YAYINLARI - 2023-2024 - 5.SINIF-4.DENEME			
İSTANBUL / BAYRAMPAŞA / PROF.MUHARREM ERGİN ORTAOKULU								DERSLERE GÖRE BAŞARI ANALİZİ			
Öğrenci				Numara		Sınıf					
YAĞMUR BAL				599		5C					
Puan Türü	Puan	Genel Ort.	Dereceler								
			Snf	Kurum	İlçe	İl	Genel				
LGS	▲ 325,294	258,570	25	147	269	512	1071				
Puanı Hesaplanan:			429	1019	4117	6334					
Katılımlar:			39	429	1020	4125	6342				

Ders	Soru	Doğru	Yanlış	Net	Başarı %	Sınıf Ort.	Kurum Ort.	Genel Ort.
Türkçe	15	6	9	3,00	20	▼ 6,40	▼ 4,52	▼ 3,16
Matematik	15	10	3	9,00	60	▲ 5,95	▲ 3,70	▲ 2,56
Fen	15	7	7	4,67	31	▼ 7,81	▲ 4,61	▲ 3,04
SOSYAL BİLGİLER	10	6	4	4,67	47	▼ 4,84	▲ 3,69	▲ 2,10
Din K.ve A.B.	10	8	2	7,33	73	▲ 7,31	▲ 5,53	▲ 3,88
İngilizce	10	8	2	7,33	73	▲ 5,51	▲ 3,27	▲ 1,76
Toplam:	75	45	27	36,00	48	▼ 37,82	▲ 25,32	▲ 16,50

Soru No	123456789012345
TÜRKÇE	CCddabaCBADaccd
Cevap Anh.	B CCACDDDCBADBABA
MATEMATİK	bcCD DBBCB bCDA
Cevap Anh.	B CBCDADBBBCDDCA
FEN BİLİMLERİ	D AdaDaDdbbDcDc
Cevap Anh.	B DCABDCDCBADCBC
SOSYAL BİLGİLER	CadABbdDC
Cevap Anh.	B CCDBABAADC
DİN KÜLTÜRÜ	AcDABCAgBD
Cevap Anh.	B ADDABCACBD
İNGİLİZCE	AbBDBDCdA
Cevap Anh.	B ACBDBDCDBA

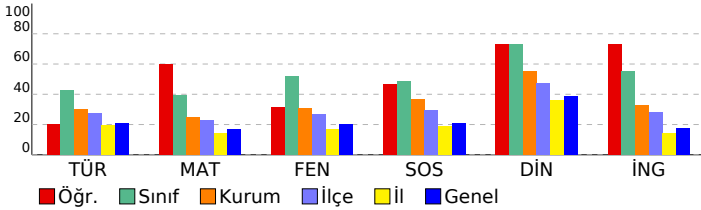

MATEMATİK	S	D	Y	B%
Paydaları eşit veya birinin paydası diğerinin paydasının katı olan iki kesrin toplama ve çıkarma işlemi yapar ve an	1	0	1	0
En çok beş basamaklı doğal sayılarla toplama ve çıkarma işlemi yapar.	1	0	1	0
Dört işlem içeren problemleri çözer.	1	0	1	0
Kuralı verilen sayı ve şekil örüntülerinin istenen adımlarını oluşturur.	1	0	1	0
Sadeleştirme ve genişletmenin kesrin değerini değiştirmeyeceğini anlar ve bir kesre denk olan kesirler oluşturur.	1	0	0	0
Bir doğal sayının karesini ve küpünü üslü ifade olarak gösterir ve değerini hesaplar.	1	1	0	100
Bir çokluğun istenen basit kesir kadarnı ve basit kesir kadarı verilen bir çokluğun tamamını birim kesirlerden yarar	3	2	0	67
Paydaları eşit veya birinin paydası diğerinin paydasının katı olan kesirlerle toplama ve çıkarma işlemleri gerektiren	1	1	0	100
Bir yüzdelik ifadeyi aynı büyüklüğü temsil eden kesir ve ondalık gösterimle ilişkilendirir, bu gösterimleri birbirine dđ	1	1	0	100
Bir bütün 10, 100 veya 1000 eş parçaya bölündüğünde, ortaya çıkan kesrin birimlerinin ondalık gösterimle ifade ec	1	1	0	100
Paydası 10, 100 veya 1000 olan bir kesri ondalık gösterim şeklinde ifade eder.	1	1	0	100
Ondalık gösterimleri verilen sayıların doğruya göre sıralar.	1	0	1	0
Bir çokluğun belirtilen bir yüzdesine karşılık gelen miktar bulur.	1	0	1	0
FEN BİLİMLERİ	S	D	Y	B%
İşğin düzgün ve pürüzlü yüzeylerdeki yansımalarını gözlemleyerek çizimle gösterir.	2	1	0	50
Bir kaynaktan çıkan işğin her yönde ve doğrusal bir yol izlediğini gözlemleyerek çizimle gösterir.	1	0	1	0
Canlılara örnekler vererek benzerlik ve farklılıklarına göre sınıflandırır.	2	1	1	50
Sıcaklığı farklı olan sıvıların karıştırılması sonucu ısı alışverişi olduğuna yönelik deneyler yaparak sonuçlarını yorum	1	1	0	100
Yaptığı deneyler sonucunda saf maddelerin erime, donma, kaynama noktalarını belirler.	2	0	2	0
Sürtünme kuvvetinin çeşitli ortamlarda harekete etkisini deneyerek keşfeder.	2	1	1	50
Günlük yaşamdan örnekleri genleşme ve büzülme olayları ile ilişkilendirir.	2	1	1	50
Kuvvetin büyüklüğünü dinamometre ile ölçer.	1	0	1	0
Ay'ın evreleri ile Ay'ın Dünya etrafındaki dolanma hareketi arasındaki ilişkiyi açıklar.	1	1	0	100
Güneş, Dünya ve Ay'ın birbirlerine göre hareketlerini temsil eden bir model hazırlar.	1	1	0	100
SOSYAL BİLGİLER	S	D	Y	B%
Çocuk olarak haklarından yararlanmaya ve bu hakların ihlal edildiği durumlara örnekler verir.	1	1	0	100
Teknoloji kullanımının sosyalleşme ve toplumsal ilişkiler üzerindeki etkisini tartışır.	1	1	0	100
Ülkemizin çeşitli yerlerinin kültürel özellikleri ile yaşadığı çevrenin kültürel özelliklerini karşılaştırarak bunlar arasın	1	0	1	0
Haritalar üzerinde yaşadığı yer ve çevresinin yeryüzü şekillerini genel olarak açıklar.	1	0	1	0
Yaşadığı çevrede görülen iklimin, insan faaliyetlerine etkisini, günlük yaşantısından örnekler vererek açıklar.	1	1	0	100
Yaşadığı çevredeki afetlerin ve çevre sorunlarının oluşum nedenlerini sorgular.	2	1	1	50
Doğal afetlerin toplum hayatı üzerine etkilerini örneklerle açıklar.	1	0	1	0
Yaşadığı yer ve çevresindeki doğal özellikler ile beşerî özelliklerin nüfus ve yerleşme üzerindeki etkilerine örnekler	1	1	0	100
Sanal ortamda ulaştığı bilgilerin doğruluk ve güvenilirliğini sorgular.	1	1	0	100
DİN KÜLTÜRÜ	S	D	Y	B%
Duanın anlamını ve önemini örneklerle açıklar.	1	1	0	100
Allah'a (c.c.) imanin, insan davranışlarına etkisini fark eder.	1	1	0	100
Kültürümüzde Ramazan ve oruçla ilgili gelenekleri tanıır.	1	0	1	0
Hz. Davud'un (a.s.) hayatını özetler.	1	1	0	100
Rabbena dualarını okur, anlamını söyler.	1	1	0	100
Ramazan ayı ve oruçla ilgili kavramları örneklerle açıklar.	1	1	0	100
Toplumsal hayatta nezaket kurallarına uygun davranışlar sergilemeye özen gösterir.	1	1	0	100
Selamlaşma adabına riayet eder.	1	1	0	100
İletişim ve konuşma adabına uygun davranır.	1	0	1	0
Sofra adabına riayet eder.	1	1	0	100
İNGİLİZCE	S	D	Y	B%
İngilizce	10	8	2	80
KAZANIM BELİRTİLMEMİŞ				

SINAV SONUÇ BELGESİ								3X YAYINLARI - 2023-2024 - 5.SINIF-4.DENEME									
İSTANBUL / BAYRAMPAŞA / PROF.MUHARREM ERGİN ORTAOKULU								DERSLERE GÖRE BAŞARI ANALİZİ									
Öğrenci				Numara		Sınıf											
YAĞMUR VANLI				468		5C											
Puan Türü		Puan		Genel Ort.		Dereceler											
						Snf	Kurum	İlçe	İl	Genel							
LGS		▲ 290,655		258,570		31	206	410	954	1764							
Puanı Hesaplanan:				429	1019	4117	6334										
Katılımlar:				39	429	1020	4125	6342									

Ders	Soru	Doğru	Yanlış	Net	Başarı %	Sınıf Ort.	Kurum Ort.	Genel Ort.
Türkçe	15	9	6	7,00	47	▲ 6,40	▲ 4,52	▲ 3,16
Matematik	15	4	7	1,67	11	▼ 5,95	▼ 3,70	▼ 2,56
Fen	15	7	4	5,67	38	▼ 7,81	▲ 4,61	▲ 3,04
SOSYAL BİLGİLER	10	3	7	0,67	7	▼ 4,84	▼ 3,69	▼ 2,10
Din K.ve A.B.	10	6	4	4,67	47	▼ 7,31	▼ 5,53	▲ 3,88
İngilizce	10	5	5	3,33	33	▼ 5,51	▲ 3,27	▲ 1,76
Toplam:	75	34	33	23,00	31	▼ 37,82	▼ 25,32	▲ 16,50

Soru No	123456789012345		
TÜRKÇE	CCACbbDCBADdcac		
Cevap Anh.	B	CCACDDDCBADBABA	
MATEMATİK	dBdD ad a CaDc		
Cevap Anh.	B	CBCDADBBBCDDCDA	
FEN BİLİMLERİ	CcBCcCaB CBB		
Cevap Anh.	B	DCABDCDCBADCBC	
SOSYAL BİLGİLER	CbdcadcDa		
Cevap Anh.	B	CCDBABAADC	
DİN KÜLTÜRÜ	ADDABacaBc		
Cevap Anh.	B	ADDABCACBD	
İNGİLİZCE	AddDBDaDab		
Cevap Anh.	B	ACBDBDCDBA	

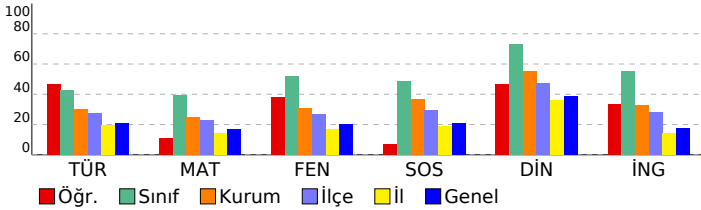

TÜRKÇE				S	D	Y	B%
Bağlamdan yararlanarak bilmediği kelime ve kelime gruplarının anlamını tahmin eder.				1	0	1	0
Metnin ilgili sorular sorar.				1	0	1	0
Metin türlerini ayırt eder.				1	0	1	0
Okudukları ile ilgili çıkarımlarda bulunur.				3	1	2	33
Metindeki gerçek ve kurgusal unsurları ayırt eder.				1	1	0	100
Büyük harfleri ve noktalama işaretlerini uygun yerlerde kullanır.				2	1	1	50
Grafik, tablo ve çizelgeyle sunulan bilgilere ilişkin soruları cevaplar.				2	2	0	100
Metnin ana fikrini/ana duygusunu belirler.				2	2	0	100
Kökleri ve ekleri ayırt eder.				1	1	0	100
Metni oluşturan unsurlar arasındaki geçiş ve bağlantı ifadelerinin anlama olan katkısını değerlendirir.				1	1	0	100
MATEMATİK				S	D	Y	B%
Paydaları eşit veya birinin paydası diğerinin paydasının katı olan iki kesrin toplama ve çıkarma işlemini yapar ve an				1	0	1	0
En çok beş basamaklı doğal sayılarla toplama ve çıkarma işlemi yapar.				1	1	0	100
Dört işlem içeren problemleri çözer.				1	0	1	0
Kuralı verilen sayı ve şekil örüntülerinin istenen adımlarını oluşturur.				1	1	0	100
Sadelleştirme ve genişletmenin kesrin değerini değiştirmeyeceğini anlar ve bir kesre denk olan kesirler oluşturur.				1	0	0	0
Bir doğal sayının karesini ve küpünü üslü ifade olarak gösterir ve değerini hesaplar.				1	0	0	0
Bir çokluğun istenen basit kesir kadarnı ve basit kesir kadarı verilen bir çokluğun tamamını birim kesirlerden yarar				3	0	2	0
Paydaları eşit veya birinin paydası diğerinin paydasının katı olan kesirlerle toplama ve çıkarma işlemleri gerektiren				1	0	0	0
Bir yüzdelik ifadeyi aynı büyüklüğü temsil eden kesir ve ondalık gösterimle ilişkilendirir, bu gösterimleri birbirine dđ				1	0	1	0
Bir bütün 10, 100 veya 1000 eş parçaya bölündüğünde, ortaya çıkan kesrin birimlerinin ondalık gösterimle ifade ec				1	1	0	100
Paydası 10, 100 veya 1000 olan bir kesri ondalık gösterim şeklinde ifade eder.				1	0	1	0
Ondalık gösterimleri verilen sayıları doğruya gösterir ve sıralar.				1	1	0	100
Bir çokluğun belirtilen bir yüzdesine karşılık gelen miktar bulur.				1	0	1	0
FEN BİLİMLERİ				S	D	Y	B%
Işığın düzgün ve pürüzlü yüzeylerdeki yansımalarını gözlemleyerek çizimle gösterir.				2	1	1	50
Bir kaynaktan çıkan ışığın her yönde ve doğrusal bir yol izlediğini gözlemleyerek çizimle gösterir.				1	1	0	100
Canlılara örnekler vererek benzerlik ve farklılıklarına göre sınıflandırır.				2	1	0	50
Sıcaklığı farklı olan sıvıların karıştırılması sonucu ısı alışverişi olduğuna yönelik deneyler yaparak sonuçlarını yorum				1	0	0	0
Yaptığı deneyler sonucunda saf maddelerin erime, donma, kaynama noktalarını belirler.				2	1	0	50
Sürtünme kuvvetinin çeşitli ortamlarda harekete etkisini deneyerek keşfeder.				2	1	1	50
Günlük yaşamdan örnekleri genleşme ve büzülme olayları ile ilişkilendirir.				2	1	1	50
Kuvvetin büyüklüğünü dinamometre ile ölçer.				1	1	0	100
Ay'ın evreleri ile Ay'ın Dünya etrafındaki dolanma hareketi arasındaki ilişkiyi açıklar.				1	0	1	0
Güneş, Dünya ve Ay'ın birbirlerine göre hareketlerini temsil eden bir model hazırlar.				1	0	0	0
SOSYAL BİLGİLER				S	D	Y	B%
Çocuk olarak haklarından yararlanmaya ve bu hakların ihlal edildiği durumlara örnekler verir.				1	0	1	0
Teknoloji kullanımının sosyalleşme ve toplumsal ilişkiler üzerindeki etkisini tartışır.				1	1	0	100
Ülkemizin çeşitli yerlerinin kültürel özellikleri ile yaşadığı çevrenin kültürel özelliklerini karşılaştırarak bunlar arasınd				1	0	1	0
Haritalar üzerinde yaşadığı yer ve çevresinin yeryüzü şekillerini genel olarak açıklar.				1	0	1	0
Yaşadığı çevrede görülen iklimin, insan faaliyetlerine etkisini, günlük yaşantısından örnekler vererek açıklar.				1	0	1	0
Yaşadığı çevredeki afetlerin ve çevre sorunlarının oluşum nedenlerini sorgular.				2	0	2	0
Doğal afetlerin toplum hayatı üzerine etkilerini örneklerle açıklar.				1	0	1	0
Yaşadığı yer ve çevresindeki doğal özellikler ile beşerî özelliklerin nüfus ve yerleşme üzerindeki etkilerine örnekler				1	1	0	100
Sanal ortamda ulaştığı bilgilerin doğruluk ve güvenilirliğini sorgular.				1	1	0	100
DİN KÜLTÜRÜ				S	D	Y	B%
Duanın anlamını ve önemini örneklerle açıklar.				1	0	1	0
Allah'a (c.c.) imanını, insan davranışlarına etkisini fark eder.				1	1	0	100
Kültürümüzde Ramazan ve oruçla ilgili gelenekleri tanıır.				1	0	1	0
Hz. Davud'un (a.s.) hayatını özetler.				1	0	1	0
Rabbena dualarını okur, anlamını söyler.				1	0	1	0
Ramazan ayı ve oruçla ilgili kavramları örneklerle açıklar.				1	1	0	100
Toplumsal hayatta nezaket kurallarına uygun davranışlar sergilemeye özen gösterir.				1	1	0	100
Selamlaşma adabına riayet eder.				1	1	0	100
İletişim ve konuşma adabına uygun davranır.				1	1	0	100
Sofra adabına riayet eder.				1	1	0	100
İNGİLİZCE				S	D	Y	B%
İngilizce				10	5	5	50
KAZANIM BELİRTİLMEMİŞ							

# SINAV SONUÇ BELGESİ

## 3X YAYINLARI - 2023-2024 - 5.SINIF-4.DENEME

İSTANBUL / BAYRAMPAŞA / PROF.MUHARREM ERGİN ORTAOKULU							
Öğrenci			Numara	Sınıf			
YAVUZ SEL İM TEKİN			603	5C			
Puan Türü	Puan	Genel Ort.	Dereceler				
			Snf	Kurum	İlçe	İl	Genel
LGS	▲ 364,435	258,570	16	64	122	211	527
Puanı Hesaplanan:			429	1019	4117	6334	
Katılımlar:			39	429	1020	4125	6342

Ders	Soru	Doğru	Yanlış	Net	Başarı %	Sınıf Ort.	Kurum Ort.	Genel Ort.
Türkçe	15	11	4	9,67	64	▲ 6,40	▲ 4,52	▲ 3,16
Matematik	15	9	1	8,67	58	▲ 5,95	▲ 3,70	▲ 2,56
Fen	15	7	1	6,67	44	▼ 7,81	▲ 4,61	▲ 3,04
SOSYAL BİLGİLER	10	7	3	6,00	60	▲ 4,84	▲ 3,69	▲ 2,10
Din K.ve A.B.	10	7	3	6,00	60	▼ 7,31	▲ 5,53	▲ 3,88
İngilizce	10	5	2	4,33	43	▼ 5,51	▲ 3,27	▲ 1,76
Toplam:	75	46	14	41,33	55	▲ 37,82	▲ 25,32	▲ 16,50

Soru No	123456789012345
TÜRKÇE	ABABaAdCDDbACd
Cevap Anh.	A ABABDABCDDCACC
MATEMATİK	dDCCBCB C C
Cevap Anh.	A ADCCDBCBBADCCB
FEN BİLİMLERİ	CBCDdCBD
Cevap Anh.	A CBCDACBDCDCBACD
SOSYAL BİLGİLER	RDAAABaDaCC
Cevap Anh.	A CDAABABDCC
DİN KÜLTÜRÜ	DBCACcBaDA
Cevap Anh.	A DBCACBADD
İNGİLİZCE	CADBda d
Cevap Anh.	A CADBDBDCAB

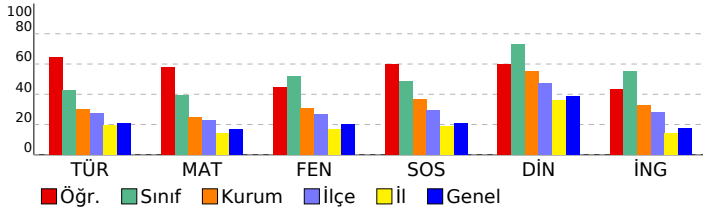

### DERSLERE GÖRE BAŞARI ANALİZİ

#### TÜRKÇE

Soru	D	Y	B%	
Bağlamdan yararlanarak bilmediği kelime ve kelime gruplarının anlamını tahmin eder.	1	1	0	100
Metinle ilgili sorular sorar.	1	1	0	100
Metin türlerini ayırt eder.	1	1	0	100
Okudukları ile ilgili çıkarımlarda bulunur.	3	3	0	100
Metindeki gerçek ve kurgusal unsurları ayırt eder.	1	0	1	0
Büyük harfleri ve noktalama işaretlerini uygun yerlerde kullanır.	2	1	1	50
Grafik, tablo ve çizelgeyle sunulan bilgilere ilişkin soruları cevaplar.	2	1	1	50
Metnin ana fikrini/ana duygusunu belirler.	2	2	0	100
Kökleri ve ekleri ayırt eder.	1	0	1	0
Metni oluşturan unsurlar arasındaki geçiş ve bağlantı ifadelerinin anlama olan katkısını değerlendirir.	1	1	0	100

#### MATEMATİK

Soru	D	Y	B%	
Paydaları eşit veya birinin paydası diğerinin paydasının katı olan iki kesrin toplama ve çıkarma işlemini yapar ve an	1	0	1	0
En çok beş basamaklı doğal sayılarla toplama ve çıkarma işlemi yapar.	1	1	0	100
Dört işlem içeren problemleri çözer.	1	1	0	100
Kuralı verilen sayı ve şekil örüntülerinin istenen adımlarını oluşturur.	1	1	0	100
Sadeleştirme ve genişletmenin kesrin değerini değiştirmeyeceğini anlar ve bir kesre denk olan kesirler oluşturur.	1	1	0	100
Bir doğal sayının karesini ve küpünü üslü ifade olarak gösterir ve değerini hesaplar.	1	1	0	100
Bir çokluğun istenen basit kesir kadarnı ve basit kesir kadarı verilen bir çokluğun tamamını birim kesirlerden yarar	3	1	0	33
Paydaları eşit veya birinin paydası diğerinin paydasının katı olan kesirlerle toplama ve çıkarma işlemleri gerektiren	1	1	0	100
Bir yüzdelik ifadeyi aynı büyüklüğü temsil eden kesir ve ondalık gösterimle ilişkilendirir, bu gösterimleri birbirine dđ	1	0	0	0
Bir bütün 10, 100 veya 1000 eş parçaya bölündüğünde, ortaya çıkan kesrin birimlerinin ondalık gösterimle ifade ec	1	0	0	0
Paydası 10, 100 veya 1000 olan bir kesri ondalık gösterim şeklinde ifade eder.	1	1	0	100
Ondalık gösterimleri verilen sayıların doğruya göre sıralar.	1	0	0	0
Bir çokluğun belirtilen bir yüzdesine karşılık gelen miktar bulur.	1	1	0	100

#### FEN BİLİMLERİ

Soru	D	Y	B%	
İşığın düzgün ve pürüzlü yüzeylerdeki yansımalarını gözlemleyerek çizimle gösterir.	2	1	0	50
Bir kaynaktan çıkan ışığın her yönde ve doğrusal bir yol izlediğini gözlemleyerek çizimle gösterir.	1	1	0	100
Canlılara örnekler vererek benzerlik ve farklılıklarına göre sınıflandırır.	2	2	0	100
Sıcaklığı farklı olan sıvıların karıştırılması sonucu ısı alışverişi olduğuna yönelik deneyler yaparak sonuçlarını yorum	1	1	0	100
Yaptığı deneyler sonucunda saf maddelerin erime, donma, kaynama noktalarını belirler.	2	0	1	0
Sürtünme kuvvetinin çeşitli ortamlarda harekete etkisini deneyerek keşfeder.	2	1	0	50
Günlük yaşamdan örnekleri genleşme ve büzülme olayları ile ilişkilendirir.	2	1	0	50
Kuvvetin büyüklüğünü dinamometre ile ölçer.	1	0	0	0
Ay'ın evreleri ile Ay'ın Dünya etrafındaki dolanma hareketi arasındaki ilişkiyi açıklar.	1	0	0	0
Güneş, Dünya ve Ay'ın birbirlerine göre hareketlerini temsil eden bir model hazırlar.	1	0	0	0

#### SOSYAL BİLGİLER

Soru	D	Y	B%	
Çocuk olarak haklarından yararlanmaya ve bu hakların ihlal edildiği durumlara örnekler verir.	1	0	1	0
Teknoloji kullanımının sosyalleşme ve toplumsal ilişkiler üzerindeki etkisini tartışır.	1	1	0	100
Ülkemizin çeşitli yerlerinin kültürel özellikleri ile yaşadığı çevrenin kültürel özelliklerini karşılaştırarak bunlar arasınd	1	1	0	100
Haritalar üzerinde yaşadığı yer ve çevresinin yeryüzü şekillerini genel olarak açıklar.	1	1	0	100
Yaşadığı çevrede görülen iklimin, insan faaliyetlerine etkisini, günlük yaşantısından örnekler vererek açıklar.	1	1	0	100
Yaşadığı çevredeki afetlerin ve çevre sorunlarının oluşum nedenlerini sorgular.	2	1	1	50
Doğal afetlerin toplum hayatı üzerine etkilerini örneklerle açıklar.	1	0	1	0
Yaşadığı yer ve çevresindeki doğal özellikler ile beşerî özelliklerin nüfus ve yerleşme üzerindeki etkilerine örnekler	1	1	0	100
Sanal ortamda ulaştığı bilgilerin doğruluk ve güvenilirliğini sorgular.	1	1	0	100

#### DİN KÜLTÜRÜ

Soru	D	Y	B%	
Duanın anlamını ve önemini örneklerle açıklar.	1	1	0	100
Allah'a (c.c.) imanin, insan davranışlarına etkisini fark eder.	1	1	0	100
Kültürümüzde Ramazan ve oruçla ilgili gelenekleri tanıır.	1	1	0	100
Hz. Davud'un (a.s.) hayatını özetler.	1	1	0	100
Rabbena dualarını okur, anlamını söyler.	1	1	0	100
Ramazan ayı ve oruçla ilgili kavramları örneklerle açıklar.	1	0	1	0
Toplumsal hayatta nezaket kurallarına uygun davranışlar sergilemeye özen gösterir.	1	0	1	0
Selamlaşma adabına riayet eder.	1	0	1	0
İletişim ve konuşma adabına uygun davranır.	1	1	0	100
Sofra adabına riayet eder.	1	1	0	100

#### İNGİLİZCE

Soru	D	Y	B%	
İngilizce	10	5	2	50
KAZANIM BELİRTİLMEMİŞ	10	5	2	50

SINAV SONUÇ BELGESİ								3X YAYINLARI - 2023-2024 - 5.SINIF-4.DENEME			
İSTANBUL / BAYRAMPAŞA / PROF.MUHARREM ERGİN ORTAOKULU								DERSLERE GÖRE BAŞARI ANALİZİ			
Öğrenci				Numara		Sınıf					
YUSUF ÖZEN				774		5C					
Puan Türü	Puan	Genel Ort.	Dereceler								
			Snf	Kurum	İlçe	İl	Genel				
LGS	▲ 389,852	258,570	8	35	76	116	305				
Puanı Hesaplanan:			429	1019	4117	6334					
Katılımlar:			39	429	1020	4125	6342				

Ders	Soru	Doğru	Yanlış	Net	Başarı %	Sınıf Ort.	Kurum Ort.	Genel Ort.
Türkçe	15	8	5	6,33	42	▼ 6,40	▲ 4,52	▲ 3,16
Matematik	15	8	4	6,67	44	▲ 5,95	▲ 3,70	▲ 2,56
Fen	15	13	1	12,67	84	▲ 7,81	▲ 4,61	▲ 3,04
SOSYAL BİLGİLER	10	8	2	7,33	73	▲ 4,84	▲ 3,69	▲ 2,10
Din K.ve A.B.	10	10	0	10,00	100	▲ 7,31	▲ 5,53	▲ 3,88
İngilizce	10	10	0	10,00	100	▲ 5,51	▲ 3,27	▲ 1,76
Toplam:	75	57	12	53,00	71	▲ 37,82	▲ 25,32	▲ 16,50

Soru No	123456789012345						
TÜRKÇE	CbDdaDCcADBbb						
Cevap Anh.	B	CCACDDDCBADBABA					
MATEMATİK	BCD aB dBDcDdb						
Cevap Anh.	B	CBCDADBBCCBCCDA					
FEN BİLİMLERİ	DCABCD DBCADCdC						
Cevap Anh.	B	DCABCDDBCADCBBC					
SOSYAL BİLGİLER	RCDBABAaDd						
Cevap Anh.	B	CCDBABAADC					
DİN KÜLTÜRÜ	ADDABCACBD						
Cevap Anh.	B	ADDABCACBD					
İNGİLİZCE	ACBDBDCDBA						
Cevap Anh.	B	ACBDBDCDBA					

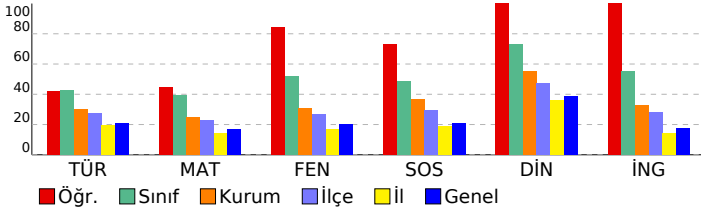

MATEMATİK	S	D	Y	B%
Paydaları eşit veya birinin paydası diğerinin paydasının katı olan iki kesrin toplama ve çıkarma işlemi yapar ve an	1	0	1	0
En çok beş basamaklı doğal sayılarla toplama ve çıkarma işlemi yapar.	1	1	0	100
Dört işlem içeren problemleri çözer.	1	1	0	100
Kuralı verilen sayı ve şekil örüntülerinin istenen adımlarını oluşturur.	1	0	1	0
Sadeleştirme ve genişletmenin kesrin değerini değiştirmeyeceğini anlar ve bir kesre denk olan kesirler oluşturur.	1	1	0	100
Bir doğal sayının karesini ve küpünü üslü ifade olarak gösterir ve değerini hesaplar.	1	1	0	100
Bir çokluğun istenen basit kesir kadarnı ve basit kesir kadarı verilen bir çokluğun tamamını birim kesirlerden yarar	3	0	2	0
Paydaları eşit veya birinin paydası diğerinin paydasının katı olan kesirlerle toplama ve çıkarma işlemleri gerektiren	1	0	0	0
Bir yüzdelik ifadeyi aynı büyüklüğü temsil eden kesir ve ondalık gösterimle ilişkilendirir, bu gösterimleri birbirine dđ	1	1	0	100
Bir bütün 10, 100 veya 1000 eş parçaya bölündüğünde, ortaya çıkan kesrin birimlerinin ondalık gösterimle ifade ec	1	1	0	100
Paydası 10, 100 veya 1000 olan bir kesri ondalık gösterim şeklinde ifade eder.	1	1	0	100
Ondalık gösterimleri verilen sayıları doğruya gösterir ve sıralar.	1	1	0	100
Bir çokluğun belirlenen bir yüzdesine karşılık gelen miktar bulur.	1	0	0	0

FEN BİLİMLERİ	S	D	Y	B%
İşğin düzgün ve pürüzlü yüzeylerdeki yansımalarını gözlemleyerek çizimle gösterir.	2	2	0	100
Bir kaynaktan çıkan işğin her yönde ve doğrusal bir yol izlediğini gözlemleyerek çizimle gösterir.	1	0	1	0
Canlılara örnekler vererek benzerlik ve farklılıklarına göre sınıflandırır.	2	2	0	100
Sıcaklığı farklı olan sıvıların karıştırılması sonucu ısı alışverişi olduğuna yönelik deneyler yaparak sonuçlarını yorum	1	1	0	100
Yaptığı deneyler sonucunda saf maddelerin erime, donma, kaynama noktalarını belirler.	2	2	0	100
Sürtünme kuvvetinin çeşitli ortamlarda harekete etkisini deneyerek keşfeder.	2	2	0	100
Günlük yaşamdan örnekleri genleşme ve büzülme olayları ile ilişkilendirir.	2	1	0	50
Kuvvetin büyüklüğünü dinamometre ile ölçer.	1	1	0	100
Ay'ın evreleri ile Ay'ın Dünya etrafındaki dolanma hareketi arasındaki ilişkiyi açıklar.	1	1	0	100
Güneş, Dünya ve Ay'ın birbirlerine göre hareketlerini temsil eden bir model hazırlar.	1	1	0	100

SOSYAL BİLGİLER	S	D	Y	B%
Çocuk olarak haklarından yararlanmaya ve bu hakların ihlal edildiği durumlara örnekler verir.	1	0	1	0
Teknoloji kullanımının sosyalleşme ve toplumsal ilişkiler üzerindeki etkisini tartışır.	1	1	0	100
Ülkemizin çeşitli yerlerinin kültürel özellikleri ile yaşadığı çevrenin kültürel özelliklerini karşılaştırarak bunlar arasınd	1	0	1	0
Haritalar üzerinde yaşadığı yer ve çevresinin yeryüzü şekillerini genel olarak açıklar.	1	1	0	100
Yaşadığı çevrede görülen iklimin, insan faaliyetlerine etkisini, günlük yaşantısından örnekler vererek açıklar.	1	1	0	100
Yaşadığı çevredeki afetlerin ve çevre sorunlarının oluşum nedenlerini sorgular.	2	2	0	100
Doğal afetlerin toplum hayatı üzerine etkilerini örneklerle açıklar.	1	1	0	100
Yaşadığı yer ve çevresindeki doğal özellikler ile beşerî özelliklerin nüfus ve yerleşme üzerindeki etkilerine örnekler	1	1	0	100
Sanal ortamda ulaştığı bilgilerin doğruluk ve güvenilirliğini sorgular.	1	1	0	100

DİN KÜLTÜRÜ	S	D	Y	B%
Duanın anlamını ve önemini örneklerle açıklar.	1	1	0	100
Allah'a (c.c.) imanin, insan davranışlarına etkisini fark eder.	1	1	0	100
Kültürümüzde Ramazan ve oruçla ilgili gelenekleri tanıır.	1	1	0	100
Hz. Davud'un (a.s.) hayatını özetler.	1	1	0	100
Rabbena dualarını okur, anlamını söyler.	1	1	0	100
Ramazan ayı ve oruçla ilgili kavramları örneklerle açıklar.	1	1	0	100
Toplumsal hayatta nezaket kurallarına uygun davranışlar sergilemeye özen gösterir.	1	1	0	100
Selamlama adabına riayet eder.	1	1	0	100
İletişim ve konuşma adabına uygun davranır.	1	1	0	100
Sofra adabına riayet eder.	1	1	0	100

İNGİLİZCE	S	D	Y	B%
İngilizce	10	10	0	100
KAZANIM BELİRTİLMEMİŞ	10	10	0	100



# SINAV SONUÇ BELGESİ

## 3X YAYINLARI - 2023-2024 - 5.SINIF-4.DENEME

İSTANBUL / BAYRAMPAŞA / PROF.MUHARREM ERGİN ORTAOKULU							
Öğrenci			Numara	Sınıf			
ZEYNEP ÖZTÜRK			779	5C			
Puan Türü	Puan	Genel Ort.	Dereceler				
			Snf	Kurum	İlçe	İl	Genel
LGS	▲ 418,722	258,570	3	18	33	49	134
Puanı Hesaplanan:			429	1019	4117	6334	
Katılımlar:			39	429	1020	4125	6342

Ders	Soru	Doğru	Yanlış	Net	Başarı %	Sınıf Ort.	Kurum Ort.	Genel Ort.
Türkçe	15	10	3	9,00	60	▲ 6,40	▲ 4,52	▲ 3,16
Matematik	15	11	2	10,33	69	▲ 5,95	▲ 3,70	▲ 2,56
Fen	15	13	1	12,67	84	▲ 7,81	▲ 4,61	▲ 3,04
SOSYAL BİLGİLER	10	9	1	8,67	87	▲ 4,84	▲ 3,69	▲ 2,10
Din K.ve A.B.	10	9	1	8,67	87	▲ 7,31	▲ 5,53	▲ 3,88
İngilizce	10	8	2	7,33	73	▲ 5,51	▲ 3,27	▲ 1,76
Toplam:	75	60	10	56,67	76	▲ 37,82	▲ 25,32	▲ 16,50

Soru No	123456789012345
TÜRKÇE	ABABaABCD Cabbb
Cevap Anh.	A ABABDABCDCCACC
MATEMATİK	ADCCDBC dDdDCB
Cevap Anh.	A ADCCDBCDDADCCB
FEN BİLİMLERİ	CBCDAC DCDgBACD
Cevap Anh.	A CBCDACBDCDCBACD
SOSYAL BİLGİLER	RDAAABAaDCC
Cevap Anh.	A CDAABABDCC
DİN KÜLTÜRÜ	DBaACBADDA
Cevap Anh.	A DBCACBADDA
İNGİLİZCE	bADBDBDCAd
Cevap Anh.	A CADBDBDCAB

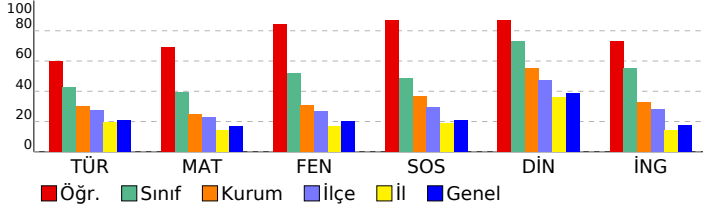

### DERSLERE GÖRE BAŞARI ANALİZİ

#### TÜRKÇE

Soru	S D Y B%
Bağlamdan yararlanarak bilmediği kelime ve kelime gruplarının anlamını tahmin eder.	1 1 0 100
Metinle ilgili sorular sorar.	1 1 0 100
Metin türlerini ayırt eder.	1 1 0 100
Okudukları ile ilgili çıkarımlarda bulunur.	3 2 0 67
Metindeki gerçek ve kurgusal unsurları ayırt eder.	1 0 1 0
Büyük harfleri ve noktalama işaretlerini uygun yerlerde kullanır.	2 1 0 50
Grafik, tablo ve çizelgeyle sunulan bilgilere ilişkin soruları cevaplar.	2 1 0 50
Metnin ana fikrini/ana duygusunu belirler.	2 1 1 50
Kökleri ve ekleri ayırt eder.	1 1 0 100
Metni oluşturan unsurlar arasındaki geçiş ve bağlantı ifadelerinin anlama olan katkısını değerlendirir.	1 1 0 100

#### MATEMATİK

Soru	S D Y B%
Paydaları eşit veya birinin paydası diğerinin paydasının katı olan iki kesrin toplama ve çıkarma işlemini yapar ve an	1 1 0 100
En çok beş basamaklı doğal sayılarla toplama ve çıkarma işlemi yapar.	1 1 0 100
Dört işlem içeren problemleri çözer.	1 1 0 100
Kuralı verilen sayı ve şekil örüntülerinin istenen adımlarını oluşturur.	1 1 0 100
Sadeleştirme ve genişletmenin kesrin değerini değiştirmeyeceğini anlar ve bir kesre denk olan kesirler oluşturur.	1 1 0 100
Bir doğal sayının karesini ve küpünü üslü ifade olarak gösterir ve değerini hesaplar.	1 1 0 100
Bir çokluğun istenen basit kesir kadarnı ve basit kesir kadarı verilen bir çokluğun tamamını birim kesirlerden yarar	3 2 1 67
Paydaları eşit veya birinin paydası diğerinin paydasının katı olan kesirlerle toplama ve çıkarma işlemleri gerektiren	1 0 0 0
Bir yüzdelik ifadeyi aynı büyüklüğü temsil eden kesir ve ondalık gösterimle ilişkilendirir, bu gösterimleri birbirine dđ	1 0 1 0
Bir bütün 10, 100 veya 1000 eş parçaya bölündüğünde, ortaya çıkan kesrin birimlerinin ondalık gösterimle ifade ec	1 1 0 100
Paydası 10, 100 veya 1000 olan bir kesri ondalık gösterim şeklinde ifade eder.	1 1 0 100
Ondalık gösterimleri verilen sayıları doğruya gösterir ve sıralar.	1 1 0 100
Bir çokluğun belirtilen bir yüzdesine karşılık gelen miktar bulur.	1 0 0 0

#### FEN BİLİMLERİ

Soru	S D Y B%
İşığın düzgün ve pürüzlü yüzeylerdeki yansımalarını gözlemleyerek çizimle gösterir.	2 2 0 100
Bir kaynaktan çıkan ışığın her yönde ve doğrusal bir yol izlediğini gözlemleyerek çizimle gösterir.	1 1 0 100
Canlılara örnekler vererek benzerlik ve farklılıklarına göre sınıflandırır.	2 2 0 100
Sıcaklığı farklı olan sıvıların karıştırılması sonucu ısı alışverişi olduğuna yönelik deneyler yaparak sonuçlarını yorum	1 1 0 100
Yaptığı deneyler sonucunda saf maddelerin erime, donma, kaynama noktalarını belirler.	2 2 0 100
Sürtünme kuvvetinin çeşitli ortamlarda harekete etkisini deneyerek keşfeder.	2 1 0 50
Günlük yaşamdan örnekleri genleşme ve büzülme olayları ile ilişkilendirir.	2 2 0 100
Kuvvetin büyüklüğünü dinamometre ile ölçer.	1 0 1 0
Ay'ın evreleri ile Ay'ın Dünya etrafındaki dolanma hareketi arasındaki ilişkiyi açıklar.	1 1 0 100
Güneş, Dünya ve Ay'ın birbirlerine göre hareketlerini temsil eden bir model hazırlar.	1 1 0 100

#### SOSYAL BİLGİLER

Soru	S D Y B%
Çocuk olarak haklarından yararlanmaya ve bu hakların ihlal edildiği durumlara örnekler verir.	1 1 0 100
Teknoloji kullanımının sosyalleşme ve toplumsal ilişkiler üzerindeki etkisini tartışır.	1 1 0 100
Ülkemizin çeşitli yerlerinin kültürel özellikleri ile yaşadığı çevrenin kültürel özelliklerini karşılaştırarak bunlar arasınd	1 1 0 100
Haritalar üzerinde yaşadığı yer ve çevresinin yeryüzü şekillerini genel olarak açıklar.	1 1 0 100
Yaşadığı çevrede görülen iklimin, insan faaliyetlerine etkisini, günlük yaşantısından örnekler vererek açıklar.	1 1 0 100
Yaşadığı çevredeki afetlerin ve çevre sorunlarının oluşum nedenlerini sorgular.	2 1 1 50
Doğal afetlerin toplum hayatı üzerine etkilerini örneklerle açıklar.	1 1 0 100
Yaşadığı yer ve çevresindeki doğal özellikler ile beşerî özelliklerin nüfus ve yerleşme üzerindeki etkilerine örnekler	1 1 0 100
Sanal ortamda ulaştığı bilgilerin doğruluk ve güvenilirliğini sorgular.	1 1 0 100

#### DİN KÜLTÜRÜ

Soru	S D Y B%
Duanın anlamını ve önemini örneklerle açıklar.	1 1 0 100
Allah'a (c.c.) imanin, insan davranışlarına etkisini fark eder.	1 1 0 100
Kültürümüzde Ramazan ve oruçla ilgili gelenekleri tanıır.	1 0 1 0
Hz. Davud'un (a.s.) hayatını özetler.	1 1 0 100
Rabbena dualarını okur, anlamını söyler.	1 1 0 100
Ramazan ayı ve oruçla ilgili kavramları örneklerle açıklar.	1 1 0 100
Toplumsal hayatta nezaket kurallarına uygun davranışlar sergilemeye özen gösterir.	1 1 0 100
Selamlaşma adabına riayet eder.	1 1 0 100
İletişim ve konuşma adabına uygun davranır.	1 1 0 100
Sofra adabına riayet eder.	1 1 0 100

#### İNGİLİZCE

Soru	S D Y B%
İngilizce	10 8 2 80
KAZANIM BELİRTİLMEMİŞ	