

7C SINIFI NET LİSTESİ (LGS sıralı)

KATILIMLAR

İL		İLÇE		OKUL			SINAV ADI			OKUL	İLÇE	İL	GENEL																	
İSTANBUL		BAYRAMPAŞA		PROF.MUHARREM ERGİN ORTAOKULU			3X YAYINLARI - 2023-2024 - 7.SINIF-4.İ			291	465	3544	5674																	
Sıra	Ö.No	İsim	Sınıf	TÜRKÇE			MATEMATİK			FEN BİLİMLERİ			SOSYAL BİLGİLER			DİN KÜLTÜRÜ			İNGİLİZCE			Genel Ortalama								
				Türkçe			Matematik			Fen			SOSYAL BİLGİLER			Din K.ve A.B.			İngilizce			Toplam			LGS			Dereceler		
				D	Y	N	D	Y	N	D	Y	N	D	Y	N	D	Y	N	D	Y	N	D	Y	N	Puanı	Snf	Okul	İlçe	İl	Genel
Genel Ortalama				10	9	7,05	6	8	3,45	8	9	4,80	5	4	3,36	5	4	3,77	4	4	2,96	38	39	25,39	276,850					
Okul Ortalaması				10	8	7,78	6	7	4,09	8	9	5,59	6	4	4,63	6	4	4,40	5	3	4,03	42	34	30,52	291,190					
SINIF: 7C																														
1	1295	METE KAAN KOÇ	7C	19	1	18,67	18	2	17,33	19	1	18,67	9	1	8,67	9	1	8,67	10	0	10,00	84	6	82,01	472,609	1	5	5	21	33 % 0,58
2	1194	ALİCAN EKSER	7C	17	3	16,00	20	0	20,00	18	2	17,33	9	1	8,67	6	4	4,67	10	0	10,00	80	10	76,67	459,254	2	6	6	38	73 % 1,29
3	1494	BEGÜM ALTUNTAŞ	7C	18	2	17,33	15	5	13,33	16	4	14,67	9	1	8,67	9	1	8,67	10	0	10,00	77	13	72,67	433,294	3	14	15	103	208 % 3,67
4	1249	NİSA SARI	7C	17	3	16,00	17	2	16,33	15	5	13,33	9	1	8,67	8	2	7,33	9	1	8,67	75	14	70,33	430,210	4	16	19	119	231 % 4,07
5	1262	NEVA AYDEMİR	7C	17	3	16,00	15	3	14,00	14	6	12,00	8	2	7,33	9	1	8,67	10	0	10,00	73	15	68,00	417,112	5	21	27	166	321 % 5,66
6	1200	BURAK AYAZ	7C	17	3	16,00	11	3	10,00	15	2	14,33	8	2	7,33	8	2	7,33	10	0	10,00	69	12	64,99	407,195	6	23	29	201	402 % 7,08
7	1191	AHMET CAN YILMAZ	7C	18	2	17,33	12	4	10,67	12	5	10,33	7	3	6,00	9	1	8,67	9	1	8,67	67	16	61,67	397,629	7	24	34	234	472 % 8,32
8	0	UMREHAN YILDIRIM	7C	13	5	11,33	14	2	13,33	14	5	12,33	9	1	8,67	8	2	7,33	10	0	10,00	68	15	62,99	395,044	8	25	35	242	495 % 8,72
9	1260	ALİ KEMAL VANLI	7C	14	5	12,33	14	2	13,33	14	5	12,33	7	3	6,00	8	2	7,33	8	2	7,33	65	19	58,65	390,939	9	27	38	257	527 % 9,29
10	1216	ESMA NUR KAYA	7C	13	7	10,67	16	3	15,00	12	7	9,67	8	2	7,33	9	1	8,67	10	0	10,00	68	20	61,34	388,548	10	31	42	267	553 % 9,75
11	1208	ELİN SHOJAEİ	7C	14	6	12,00	13	6	11,00	15	5	13,33	8	2	7,33	9	1	8,67	8	2	7,33	67	22	59,66	388,442	11	32	43	270	556 % 9,80
12	1214	ERKUT ŞEKER	7C	14	6	12,00	14	6	12,00	12	8	9,33	9	1	8,67	1	9	-2,00	9	1	8,67	59	31	48,67	360,149	12	55	78	426	862 % 15
13	194	İLAYDA YILDIRIM	7C	13	6	11,00	12	3	11,00	11	7	8,67	6	3	5,00	7	2	6,33	8	0	8,00	57	21	50,00	357,531	13	59	86	447	901 % 16
14	1243	ÖMER ATLAS AYDEMİR	7C	14	6	12,00	12	4	10,67	8	11	4,33	8	2	7,33	6	3	5,00	6	4	4,67	54	30	44,00	338,898	14	73	112	594	1171 % 21
15	1201	ÇEYLİN TUĞCU	7C	13	7	10,67	11	6	9,00	9	10	5,67	9	1	8,67	4	6	2,00	9	1	8,67	55	31	44,68	334,062	15	76	118	628	1233 % 22
16	1196	AZRA BEDİR	7C	16	4	14,67	13	7	10,67	6	10	2,67	7	3	6,00	4	6	2,00	5	5	3,33	51	35	39,34	333,689	16	77	119	632	1237 % 22
17	0	ALİ ABAY	7C	13	4	11,67				13	3	12,00	6	3	5,00	8	1	7,67	9	1	8,67	49	12	45,01	330,939	17	81	125	661	1287 % 23
18	1254	YAĞMUR BAŞARAN	7C	14	6	12,00	5	1	4,67	10	10	6,67	8	2	7,33	9	1	8,67	6	4	4,67	52	24	44,01	329,975	18	82	126	672	1312 % 23
19	1203	ÇAĞAN KARLI	7C	15	5	13,33	10	10	6,67	8	12	4,00	8	2	7,33	4	6	2,00	10	0	10,00	55	35	43,33	328,650	19	85	129	688	1342 % 24
20	1231	NEHİR ŞENTÜRK	7C	13	5	11,33	9	5	7,33	8	10	4,67	8	1	7,67	6	3	5,00	3	3	2,00	47	27	38,00	319,731	20	97	145	769	1485 % 26
21	620	EMRE YILDIRIM	7C	7	7	4,67	11	4	9,67	10	5	8,33	2	4	0,67	5	2	4,33	5	3	4,00	40	25	31,67	305,913	21	116	171	906	1719 % 30
22	265	ASUDE ZEYN EP ULAŞ	7C	11	6	9,00	7	4	5,67	6	7	3,67	7	2	6,33	8	2	7,33	3	3	2,00	42	24	34,00	300,588	22	122	180	963	1823 % 32
23	1259	ZEYNEP TAŞKIRAN	7C	13	6	11,00	3	7	0,67	7	7	4,67	8	2	7,33	6	4	4,67	9	1	8,67	46	27	37,01	298,793	23	123	186	984	1854 % 33
24	234	MERT ÖZ	7C	12	8	9,33	4	16	-1,33	7	11	3,33	9	1	8,67	8	2	7,33	4	3	3,00	44	41	30,33	276,276	24	151	240	1314	2408 % 42
25	1247	ÖMERKUZEY KÜÇÜK	7C	8	6	6,00	5	10	1,67	6	9	3,00	7	2	6,33	7	1	6,67	8	2	7,33	41	30	31,00	274,557	25	154	245	1339	2457 % 43
26	1205C	ECE POLATCAN	7C	10	5	8,33	8	6	6,00	3	11	-0,67	4	4	2,67	3	6	1,00	5	4	3,67	33	36	21,00	265,612	26	175	272	1479	2696 % 48
27	1261	HALE AĞCA	7C	6	5	4,33	7	2	6,33	2	2	1,33	5	2	4,33	2	2	1,33	3	1	2,67	25	14	20,32	259,786	27	185	285	1575	2856 % 50
28	1218	MELEK ÇELİK	7C	4	16	-1,33	5	15	0,00	4	16	-1,33	4	5	2,33				3	7	0,67	20	59	0,34	188,334	28	280	449	3298	5331 % 94

7C SINIFI NET LİSTESİ (LGS sıralı)

										KATILIMLAR																				
İL		İLÇE		OKUL			SINAV ADI			OKUL	İLÇE	İL	GENEL																	
İSTANBUL		BAYRAMPAŞA		PROF.MUHARREM ERGİN ORTAOKULU			3X YAYINLARI - 2023-2024 - 7.SINIF-4.İ			291	465	3544	5674																	
Sıra	Ö.No	İsim	Sınıf	TÜRKÇE		MATEMATİK		FEN BİLİMLERİ		SOSYAL BİLGİLER		DİN KÜLTÜRÜ		İNGİLİZCE																
				Türkçe		Matematik		Fen		SOSYAL BİLGİLER		Din K.ve A.B.		İngilizce		Toplam		LGS	Dereceler											
				D	Y	N	D	Y	N	D	Y	N	D	Y	N	D	Y	N	D	Y	N	Puanı	Snf	Okul	İlçe	İl	Genel			
Genel Ortalama				10	9	7,05	6	8	3,45	8	9	4,80	5	4	3,36	5	4	3,77	4	4	2,96	38	39	25,39	276,850					
Okul Ortalaması				10	8	7,78	6	7	4,09	8	9	5,59	6	4	4,63	6	4	4,40	5	3	4,03	42	34	30,52	291,190					
SINIF: 7C																														

NET ORTALAMALARINA GÖRE KIYASLAMA

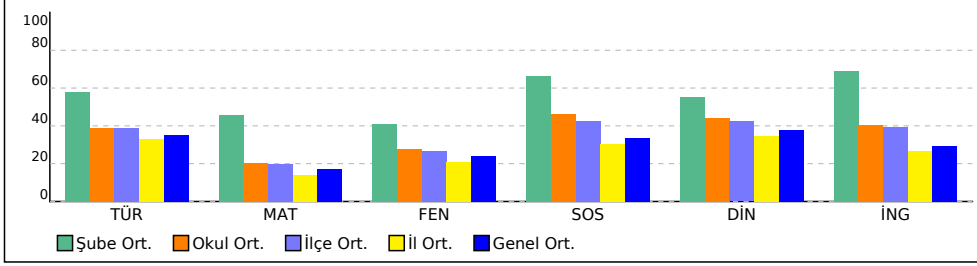

PUAN ORT. GÖRE KIYAS

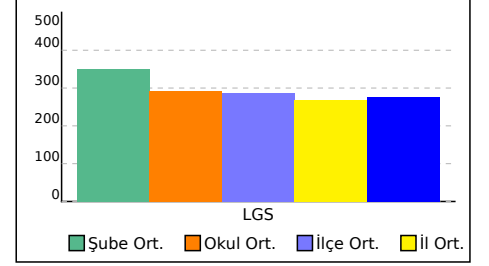

SINAV SONUÇ BELGESİ

3X YAYINLARI - 2023-2024 - 7.SINIF-4.DENEME

İSTANBUL / BAYRAMPAŞA / PROF.MUHARREM ERGİN ORTAOKULU

Öğrenci	Numara	Sınıf
AHMET CAN YILMAZ	1191	7C

Puan Türü	Puan	Genel Ort.	Dereceler				
LGS	397,629	276,850	Snf	Kurum	İlçe	İl	Genel

Puanı Hesaplanan:		291	465	3539	5668	
Katılımlar:		28	291	465	3544	5674

Ders	Soru	Doğru	Yanlış	Net	Başarı %	Sınıf Ort.	Kurum Ort.	Genel Ort.
Türkçe	20	18	2	17,33	87	11,56	7,78	7,05
Matematik	20	12	4	10,67	53	9,11	4,09	3,45
Fen	20	12	5	10,33	52	8,17	5,59	4,80
SOSYAL BİLGİLER	10	7	3	6,00	60	6,65	4,63	3,36
Din K.ve A.B.	10	9	1	8,67	87	5,55	4,40	3,77
İngilizce	10	9	1	8,67	87	6,88	4,03	2,96
Toplam:	90	67	16	61,67	69	47,92	30,52	25,38

Soru No 12345678901234567890

TÜRKÇE CACDACDBBDADDDCBcCbC

Cevap Anh. B CACDACDBBDADDDCBACBB

MATEMATİK dAcDC aDC C bBABCBc

Cevap Anh. B CADDDBDDCACADBBACBc

FEN BİLİMLERİ DcD CbCbDBDc dCAdB C

Cevap Anh. B DBDACBADDDBDCCACADCBc

SOSYAL BİLGİLER AdDcCbDBD

Cevap Anh. B CBDACDBD

DİN KÜLTÜRÜ AAaBDACBCA

Cevap Anh. B AADBACBCA

İNGİLİZCE BdADDDBCDB

Cevap Anh. B BCADDDBCDB

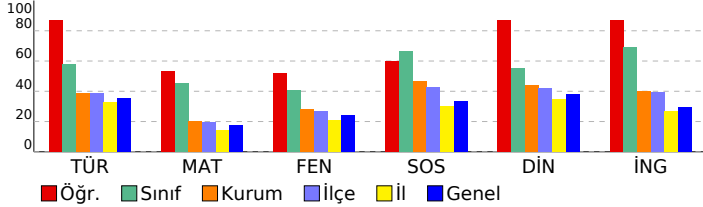

DERSLERE GÖRE BAŞARI ANALİZİ

TÜRKÇE

Soru	D	Y	B%	
Basit, türemiş ve birleşik fiilleri ayırt eder.	1	0	1	0
Ek fiili işlevlerine uygun olarak kullanır.	1	1	0	100
Zarfın metnin anlamına olan katkısını açıklar.	1	1	0	100
Çekim eklerinin işlevlerini ayırt eder.	1	0	1	0
Görsellerden ve başlıktan hareketle okuyacağı metnin konusunu tahmin eder.	1	1	0	100
Metindeki hikâye unsurlarını belirler.	1	1	0	100
Okudukları ile ilgili çıkarımlarda bulunur.	2	2	0	100
Kelimeleri anlamlarına uygun kullanır.	1	1	0	100
Metin türlerini ayırt eder.	1	1	0	100
Metindeki söz sanatlarını tespit eder.	1	1	0	100
Metinle ilgili soruları cevaplar.	1	1	0	100
Grafik, tablo ve çizelgeyle sunulan bilgileri yorumlar.	2	2	0	100
Deyim ve atasözlerinin metne katkısını belirler.	1	1	0	100
Metni oluşturan unsurlar arasındaki geçiş ve bağlantı ifadelerinin anlama olan katkısını değerlendirir.	1	1	0	100
Yazdıklarını düzenler.	1	1	0	100
Metindeki yardımcı fikirleri belirler.	1	1	0	100
Bir işi işlem basamaklarına göre yazar.	1	1	0	100
Metnin ana fikrini/ana duygusunu belirler.	1	1	0	100

MATEMATİK

Soru	D	Y	B%	
Tam sayılarla çarpma ve bölme işlemlerini yapar.	2	2	0	100
Tam sayılarla işlemler yapmayı gerektiren problemleri çözer.	4	1	0	25
Cebirsel ifadelerle toplama ve çıkarma işlemleri yapar.	2	2	0	100
Rasyonel sayılarla işlem yapmayı gerektiren problemleri çözer.	3	3	0	100
Tam sayılarla toplama ve çıkarma işlemlerini yapar, ilgili problemleri çözer.	1	1	0	100
Toplama işleminin özelliklerini akıcı işlem yapmak için birer strateji olarak kullanır.	1	0	1	0
Rasyonel sayılarla çok adımlı işlemleri yapar.	1	0	0	0
Rasyonel sayılarla çarpma ve bölme işlemlerini yapar.	1	1	0	100
Sayı örüntülerinin kuralını harfle ifade eder, kuralı harfle ifade edilen örüntünün istenilen terimini bulur.	1	0	1	0
Birinci dereceden bir bilinmeyenli denklemleri tanımlar ve verilen gerçek hayat durumuna uygun birinci dereceden bir t	1	1	0	100
Eşitliğin korunumu ilkesini anlar.	1	0	1	0
Devirli olan ve olmayan ondalık gösterimleri rasyonel sayı olarak ifade eder.	1	1	0	100
Rasyonel sayıları sıralar ve karşılaştırır.	1	0	1	0

FEN BİLİMLERİ

Soru	D	Y	B%	
Karışımın ayrılması için kullanılabilecek yöntemlerden uygun olanı seçerek uygular.	2	1	0	50
Çözünme hızına etki eden faktörleri deney yaparak belirler.	1	0	1	0
Günlük yaşamda karşılaşılabilecek çözümleri ve çözümleneni kullanarak çözümleri hazırlar.	1	1	0	100
Yaygın bileşiklerin formüllerini, isimlerini ve bazı kullanım alanlarını ifade eder.	2	2	0	100
Yıldız kavramını açıklar.	1	0	1	0
Geçmişten günümüze atom kavramı ile ilgili düşüncelerin nasıl değiştiğini sorgular.	1	0	0	0
Atomun yapısını ve yapısını temel parçacıklarını söyler.	2	2	0	100
Mitozun birbirini takip eden farklı evrelerden oluştuğunu açıklar.	1	0	1	0
Hayvan ve bitki hücrelerini, temel kısımları ve görevleri açısından karşılaştırır.	2	2	0	100
Mayozun canlılar için önemi açıklar.	1	1	0	100
Üreme ana hücrelerinde mayozun nasıl gerçekleştiğini model üzerinde gösterir.	1	0	1	0
Kütle ve ağırlık kavramlarını karşılaştırır.	1	1	0	100
Kütleyle etki eden yer çekimi kuvvetini ağırlık olarak adlandırır.	1	0	0	0
Fiziksel anlamda yapılan işin, uygulanan kuvvet ve alınan yolla ilişkili olduğunu açıklar.	1	0	1	0
Sürtünme kuvvetinin kinetik enerji üzerindeki etkisini örneklerle açıklar.	1	1	0	100
KAZANIM BELİRTİLMEMİŞ	1	1	0	100

SOSYAL BİLGİLER

Soru	D	Y	B%	
İletişimi etkileyen tutum ve davranışları analiz ederek kendi tutum ve davranışlarını sorgular.	1	1	0	100
Türk-İslam medeniyetinde yetişen bilginlerin bilimsel gelişme sürecine katkılarını tartışır.	1	1	0	100
Osmanlı Devleti'nin siyasi güç olarak ortaya çıkış sürecini ve bu süreci etkileyen faktörleri açıklar.	1	1	0	100
Bilginin korunması, yaygınlaştırılması ve aktarılmasında değişim ve sürekliliği inceler.	2	1	1	50
Osmanlı kültür, sanat ve estetik anlayışına örnekler verir.	1	1	0	100
Örnek incelemeler yoluyla geçmişten günümüze, yerleşmeyi etkileyen faktörler hakkında çıkarımlarda bulunur.	2	1	1	50
Türkiye'de nüfus dağılımını etkileyen faktörlerden hareketle Türkiye'nin demografik özelliklerini yorumlar.	1	0	1	0
Örnek incelemeler yoluyla göçün neden ve sonuçlarını tartışır.	1	1	0	100

DİN KÜLTÜRÜ

Soru	D	Y	B%	
Variiklar âlemini özelliklerine göre ayırt eder.	1	1	0	100
Dünya hayatı ile ahiret hayatı arasındaki ilişkiyi yorumlar.	1	1	0	100
Ahiret hayatının aşamalarını açıklar.	1	1	0	100
İslam'da hac ibadetinin önemi ayet ve hadisler ışığında yorumlar.	1	1	0	100
Kurban ibadetini İslam'ın yardımlaşma ve dayanışmaya verdiği önem açısından değerlendirir.	1	1	0	100
Haccın yapılışını özetler.	2	1	1	50
Örnek tutum ve davranışların, birey ve toplumların ahlaki gelişimine olan katkısını değerlendirir.	1	1	0	100
En'âm suresi 162. ayeti okur, anlamını söyler.	1	1	0	100
Güzel ahlaki tutum ve davranışları örneklerle açıklar.	1	1	0	100

İNGİLİZCE

Soru	D	Y	B%	
İngilizce	10	9	1	90
KAZANIM BELİRTİLMEMİŞ	10	9	1	90

SINAV SONUÇ BELGESİ

İSTANBUL / BAYRAMPAŞA / PROF.MUHARREM ERGİN ORTAOKULU

3X YAYINLARI - 2023-2024 - 7.SINIF-4.DENEME

DERSLERE GÖRE BAŞARI ANALİZİ

Öğrenci	Numara		Sınıf				
ALİ ABAY	0		7C				
Puan Türü	Puan	Genel Ort.	Dereceler				
			Snf	Kurum	İlçe	İl	Genel
LGS	▲ 330,939	276,850	17	81	125	661	1287
Puanı Hesaplanan:			291	465	3539	5668	
Katılımlar:			28	291	465	3544	5674

Ders	Soru	Doğru	Yanlış	Net	Başarı %	Sınıf Ort.	Kurum Ort.	Genel Ort.
Türkçe	20	13	4	11,67	58	▲ 11,56	▲ 7,78	▲ 7,05
Fen	20	13	3	12,00	60	▲ 8,17	▲ 5,59	▲ 4,80
SOSYAL BİLGİLER	10	6	3	5,00	50	▼ 6,65	▲ 4,63	▲ 3,36
Din K.ve A.B.	10	8	1	7,67	77	▲ 5,55	▲ 4,40	▲ 3,77
İngilizce	10	9	1	8,67	87	▲ 6,88	▲ 4,03	▲ 2,96
Toplam:	90	49	12	45,00	50	▼ 47,92	▲ 30,52	▲ 25,38

Soru No 12345678901234567890

TÜRKÇE CACcACD BbAaDDCB dB

Cevap Anh. B CACDACBBDADDDCBACBB

FEN BİLİMLERİ ca AC BDbDCACADCB

Cevap Anh. B DBDACBADBDCCDACADCB

SOSYAL BİLGİLER d ACbaBDD

Cevap Anh. B CBDACCDBDD

DİN KÜLTÜRÜ AAaBDACB A

Cevap Anh. B AADBACBCA

İNGİLİZCE BCcDDDBCDB

Cevap Anh. B BCADDDBCDB

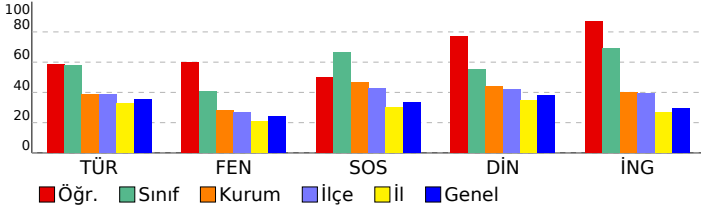

Türkçe	S	D	Y	B%
Basit, türemiş ve birleşik fiilleri ayırt eder.	1	0	0	0
Ek fiili işlevlerine uygun olarak kullanır.	1	1	0	100
Zarfın metnin anlamına olan katkısını açıklar.	1	0	1	0
Çekim eklerinin işlevlerini ayırt eder.	1	0	0	0
Görsellerden ve başlıktan hareketle okuyacağı metnin konusunu tahmin eder.	1	1	0	100
Metindeki hikâye unsurlarını belirler.	1	1	0	100
Okudukları ile ilgili çıkarımlarda bulunur.	2	1	1	50
Kelimeleri anlamlarına uygun kullanır.	1	1	0	100
Metin türlerini ayırt eder.	1	0	1	0
Metindeki söz sanatlarını tespit eder.	1	1	0	100
Metinle ilgili soruları cevaplar.	1	1	0	100
Grafik, tablo ve çizelgeyle sunulan bilgileri yorumlar.	2	1	0	50
Deyim ve atasözlerinin metne katkısını belirler.	1	1	0	100
Metni oluşturan unsurlar arasındaki geçiş ve bağlantı ifadelerinin anlama olan katkısını değerlendirir.	1	1	0	100
Yazdıklarını düzenler.	1	0	1	0
Metindeki yardımcı fikirleri belirler.	1	1	0	100
Bir işi işlem basamaklarına göre yazar.	1	1	0	100
Metnin ana fikrini/ana duygusunu belirler.	1	1	0	100

Matematik	S	D	Y	B%
Tam sayılarla çarpma ve bölme işlemlerini yapar.	2	0	0	0
Tam sayılarla işlemler yapmayı gerektiren problemleri çözer.	4	0	0	0
Cebirsel ifadelerle toplama ve çıkarma işlemleri yapar.	2	0	0	0
Rasyonel sayılarla işlem yapmayı gerektiren problemleri çözer.	3	0	0	0
Tam sayılarla toplama ve çıkarma işlemlerini yapar, ilgili problemleri çözer.	1	0	0	0
Toplama işleminin özelliklerini akıcı işlem yapmak için birer strateji olarak kullanır.	1	0	0	0
Rasyonel sayılarla çok adımlı işlemleri yapar.	1	0	0	0
Rasyonel sayılarla çarpma ve bölme işlemlerini yapar.	1	0	0	0
Sayı örüntülerinin kuralını harfle ifade eder, kuralı harfle ifade edilen örüntünün istenilen terimini bulur.	1	0	0	0
Birinci dereceden bir bilinmeyenli denklemleri tanımlar ve verilen gerçek hayat durumlarına uygun birinci dereceden bir t	1	0	0	0
Eşitliğin korunumu ilkesini anlar.	1	0	0	0
Devirli olan ve olmayan ondalık gösterimleri rasyonel sayı olarak ifade eder.	1	0	0	0
Rasyonel sayıları sıralar ve karşılaştırır.	1	0	0	0

Fen	S	D	Y	B%
Karışımın ayrılması için kullanılabilecek yöntemlerden uygun olanı seçerek uygular.	2	2	0	100
Çözümüne hıza etki eden faktörleri deney yaparak belirler.	1	1	0	100
Günlük yaşamda karşılaştığı çözümü ve çözümlerini kullanarak çözümleri hazırlar.	1	1	0	100
Yaygın bileşiklerin formüllerini, isimlerini ve bazı kullanım alanlarını ifade eder.	2	2	0	100
Yıldız kavramını açıklar.	1	1	0	100
Geçmişten günümüze atom kavramı ile ilgili düşüncelerin nasıl değiştiğini sorgular.	1	1	0	100
Atomun yapısını ve yapısındaki temel parçacıklarını söyler.	2	1	0	50
Mitozun birbirini takip eden farklı evrelerden oluştuğunu açıklar.	1	1	0	100
Hayvan ve bitki hücrelerini, temel kısımları ve görevleri açısından karşılaştırır.	2	0	1	0
Mayozun canlılar için önemini açıklar.	1	0	0	0
Üreme ana hücrelerinde mayozun nasıl gerçekleştiğini model üzerinde gösterir.	1	0	0	0
Kütle ve ağırlık kavramlarını karşılaştırır.	1	1	0	100
Kütleyle etki eden yer çekimi kuvvetini ağırlık olarak adlandırır.	1	1	0	100
Fiziksel anlamda yapılan işin, uygulanan kuvvet ve alınan yolla ilişkili olduğunu açıklar.	1	0	1	0
Sürtünme kuvvetinin kinetik enerji üzerindeki etkisini örneklerle açıklar.	1	0	1	0
KAZANIM BELİRTİLMEMİŞ	1	1	0	100

SOSYAL BİLGİLER	S	D	Y	B%
İletişimi etkileyen tutum ve davranışları analiz ederek kendi tutum ve davranışlarını sorgular.	1	1	0	100
Türk-İslam medeniyetinde yetişen bilginlerin bilimsel gelişme sürecine katkılarını tartışır.	1	1	0	100
Osmanlı Devleti'nin siyasi güç olarak ortaya çıkış sürecini ve bu süreci etkileyen faktörleri açıklar.	1	1	0	100
Bilginin korunması, yaygınlaştırılması ve aktarılmasında değişim ve sürekliliği inceler.	2	0	2	0
Osmanlı kültür, sanat ve estetik anlayışına örnekler verir.	1	1	0	100
Örnek incelemeler yoluyla geçmişten günümüze, yerleşmeyi etkileyen faktörler hakkında çıkarımlarda bulunur.	2	1	0	50
Türkiye'de nüfusun dağılımını etkileyen faktörlerden hareketle Türkiye'nin demografik özelliklerini yorumlar.	1	0	1	0
Örnek incelemeler yoluyla göçün neden ve sonuçlarını tartışır.	1	1	0	100

DİN KÜLTÜRÜ	S	D	Y	B%
Din K.ve A.B.	S	D	Y	B%
Varlıkların alemini özelliklerine göre ayırt eder.	1	1	0	100
Dünya hayatı ile ahiret hayatı arasındaki ilişkiyi yorumlar.	1	0	0	0
Ahiret hayatının aşamalarını açıklar.	1	1	0	100
İslam'da hac ibadetinin önemini ayet ve hadisler ışığında yorumlar.	1	1	0	100
Kurban ibadetini İslam'ın yardımlaşma ve dayanışmaya verdiği önem açısından değerlendirir.	1	1	0	100
Haccın yapılışını özetler.	2	1	1	50
Örnek tutum ve davranışların, birey ve toplumların ahlaki gelişimine olan katkısını değerlendirir.	1	1	0	100
En'am suresi 162. ayeti okur, anlamını söyler.	1	1	0	100
Güzel ahlaki tutum ve davranışları örneklerle açıklar.	1	1	0	100

İNGİLİZCE	S	D	Y	B%
İngilizce	S	D	Y	B%
KAZANIM BELİRTİLMEMİŞ	10	9	1	90

SINAV SONUÇ BELGESİ

3X YAYINLARI - 2023-2024 - 7.SINIF-4.DENEME

İSTANBUL / BAYRAMPAŞA / PROF.MUHARREM ERGİN ORTAOKULU

DERSLERE GÖRE BAŞARI ANALİZİ

Öğrenci	Numara	Sınıf					
ALİ KEMAL VANLI	1260	7C					
Puan Türü	Puan	Genel Ort.	Dereceler				
LGS	▲ 390,939	276,850	Snf	Kurum	İlçe	İl	Genel
			9	27	38	257	527
Puanı Hesaplanan:			291	465	3539	5668	
Katılımlar:			28	291	465	3544	5674

Ders	Soru	Doğru	Yanlış	Net	Başarı %	Sınıf Ort.	Kurum Ort.	Genel Ort.
Türkçe	20	14	5	12,33	62	▲ 11,56	▲ 7,78	▲ 7,05
Matematik	20	14	2	13,33	67	▲ 9,11	▲ 4,09	▲ 3,45
Fen	20	14	5	12,33	62	▲ 8,17	▲ 5,59	▲ 4,80
SOSYAL BİLGİLER	10	7	3	6,00	60	▼ 6,65	▲ 4,63	▲ 3,36
Din K.ve A.B.	10	8	2	7,33	73	▲ 5,55	▲ 4,40	▲ 3,77
İngilizce	10	8	2	7,33	73	▲ 6,88	▲ 4,03	▲ 2,96
Toplam:	90	65	19	58,67	65	▲ 47,92	▲ 30,52	▲ 25,38

Soru No	12345678901234567890
TÜRKÇE	BBaBCDDDA*BBDC bCAa
Cevap Anh.	A BCBABDDADBBDCADCAC
MATEMATİK	CB BbDAAC CD BCDD d
Cevap Anh.	A CBCBABDAACACDDBCCDAC
FEN BİLİMLERİ	CaCdCACDB baAaCABDB
Cevap Anh.	A CBCDACACDBDCACBACDB
SOSYAL BİLGİLER	BBBabCAdC
Cevap Anh.	A DBBCCADBC
DİN KÜLTÜRÜ	ACBCdBaAA
Cevap Anh.	A ACBCADBDA
İNGİLİZCE	DBDBaBDDCd
Cevap Anh.	A DBBCCBDDCA

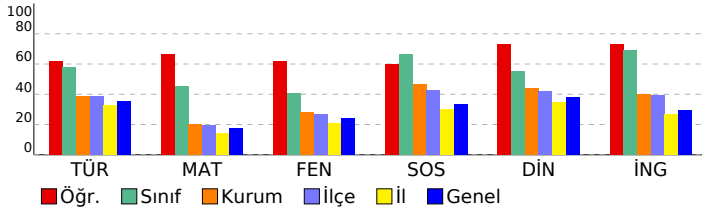

Türkçe	S	D	Y	B%
Basit, türemiş ve birleşik fiilleri ayırt eder.	1	1	0	100
Ek fiili işlevlerine uygun olarak kullanır.	1	1	0	100
Zarfın metnin anlamına olan katkısını açıklar.	1	0	1	0
Çekim eklerinin işlevlerini ayırt eder.	1	0	1	0
Görsellerden ve başlıktan hareketle okuyacağı metnin konusunu tahmin eder.	1	1	0	100
Metindeki hikâye unsurlarını belirler.	1	1	0	100
Okudukları ile ilgili çıkarımlarda bulunur.	2	1	1	50
Kelimeleri anlamlarına uygun kullanır.	1	1	0	100
Metin türlerini ayırt eder.	1	1	0	100
Metindeki söz sanatlarını tespit eder.	1	1	0	100
Metinle ilgili soruları cevaplar.	1	1	0	100
Grafik, tablo ve çizelgeyle sunulan bilgileri yorumlar.	2	2	0	100
Deyim ve atasözlerinin metne katkısını belirler.	1	1	0	100
Metni oluşturan unsurlar arasındaki geçiş ve bağlantı ifadelerinin anlama olan katkısını değerlendirir.	1	0	0	0
Yazdıklarını düzenler.	1	0	1	0
Metindeki yardımcı fikirleri belirler.	1	1	0	100
Bir işi işlem basamaklarına göre yazar.	1	1	0	100
Metnin ana fikrini/ana duygusunu belirler.	1	0	1	0

Matematik	S	D	Y	B%
Tam sayılarla çarpma ve bölme işlemlerini yapar.	2	1	1	50
Tam sayılarla işlemler yapmayı gerektiren problemleri çözer.	4	4	0	100
Cebirsel ifadelerle toplama ve çıkarma işlemleri yapar.	2	1	0	50
Rasyonel sayılarla işlem yapmayı gerektiren problemleri çözer.	3	3	0	100
Tam sayılarla toplama ve çıkarma işlemlerini yapar, ilgili problemleri çözer.	1	1	0	100
Toplama işleminin özelliklerini akıcı işlem yapmak için birer strateji olarak kullanır.	1	1	0	100
Rasyonel sayılarla çok adımlı işlemleri yapar.	1	0	0	0
Rasyonel sayılarla çarpma ve bölme işlemlerini yapar.	1	1	0	100
Sayı örüntülerinin kuralını harfle ifade eder, kuralı harfle ifade edilen örüntünün istenilen terimini bulur.	1	0	0	0
Birinci dereceden bir bilinmeyenli denklemin tanımı ve verilen gerçek hayat durumuna uygun birinci dereceden bir t	1	1	0	100
Eşitliğin korunumu ilkesini anlar.	1	1	0	100
Devirli olan ve olmayan ondalık gösterimleri rasyonel sayı olarak ifade eder.	1	0	0	0
Rasyonel sayıları sıralar ve karşılaştırır.	1	0	1	0

Fen	S	D	Y	B%
Karışımın ayrılması için kullanılabilecek yöntemlerden uygun olanı seçerek uygular.	2	1	1	50
Çözünme hızına etki eden faktörleri deney yaparak belirler.	1	1	0	100
Günlük yaşamda karşılaştığı çözümü ve çözümlerini kullanarak çözümleri hazırlar.	1	1	0	100
Yaygın bileşiklerin formüllerini, isimlerini ve bazı kullanım alanlarını ifade eder.	2	1	1	50
Yıldız kavramını açıklar.	1	1	0	100
Geçmişten günümüze atom kavramı ile ilgili düşüncelerin nasıl değiştiğini sorgular.	1	1	0	100
Atomun yapısını ve yapısını temel parçacıklarını söyler.	2	2	0	100
Mitozun birbirini takip eden farklı evrelerden oluştuğunu açıklar.	1	0	0	0
Hayvan ve bitki hücrelerini, temel kısımları ve görevleri açısından karşılaştırır.	2	0	2	0
Mayozun canlılar için önemi açıklar.	1	0	1	0
Üreme ana hücrelerinde mayozun nasıl gerçekleştiğini model üzerinde gösterir.	1	1	0	100
Kütle ve ağırlık kavramlarını karşılaştırır.	1	1	0	100
Kütleyle etki eden yer çekimi kuvvetini ağırlık olarak adlandırır.	1	1	0	100
Fiziksel anlamda yapılan işin, uygulanan kuvvet ve alınan yolla ilişkili olduğunu açıklar.	1	1	0	100
Sürtünme kuvvetinin kinetik enerji üzerindeki etkisini örneklerle açıklar.	1	1	0	100
KAZANIM BELİRTİLMEMİŞ	1	1	0	100

SOSYAL BİLGİLER	S	D	Y	B%
İletişimi etkileyen tutum ve davranışları analiz ederek kendi tutum ve davranışlarını sorgular.	1	1	0	100
Türk-İslam medeniyetinde yetişen bilginlerin bilimsel gelişme sürecine katkılarını tartışır.	1	1	0	100
Osmanlı Devleti'nin siyasi güç olarak ortaya çıkış sürecini ve bu süreci etkileyen faktörleri açıklar.	1	1	0	100
Bilginin korunması, yaygınlaştırılması ve aktarılmasında değişim ve sürekliliği inceler.	2	0	2	0
Osmanlı kültür, sanat ve estetik anlayışına örnekler verir.	1	1	0	100
Örnek incelemeler yoluyla geçmişten günümüze, yerleşmeyi etkileyen faktörler hakkında çıkarımlarda bulunur.	2	2	0	100
Türkiye'de nüfusun dağılımını etkileyen faktörlerden hareketle Türkiye'nin demografik özelliklerini yorumlar.	1	0	1	0
Örnek incelemeler yoluyla göçün neden ve sonuçlarını tartışır.	1	1	0	100

DİN KÜLTÜRÜ	S	D	Y	B%
Din K.ve A.B.	S	D	Y	B%
Variiklar âlemini özelliklerine göre ayırt eder.	1	1	0	100
Dünya hayatı ile ahiret hayatı arasındaki ilişkiyi yorumlar.	1	1	0	100
Ahiret hayatının aşamalarını açıklar.	1	1	0	100
İslam'da hac ibadetinin önemi ayet ve hadisler ışığında yorumlar.	1	1	0	100
Kurban ibadetini İslam'ın yardımlaşma ve dayanışmaya verdiği önem açısından değerlendirir.	1	0	1	0
Haccın yapıldığı özetler.	2	1	1	50
Örnek tutum ve davranışların, birey ve toplumların ahlaki gelişimine olan katkısını değerlendirir.	1	1	0	100
En'âm suresi 162. ayeti okur, anlamını söyler.	1	1	0	100
Güzel ahlaki tutum ve davranışları örneklerle açıklar.	1	1	0	100

İNGİLİZCE	S	D	Y	B%
İngilizce	S	D	Y	B%
KAZANIM BELİRTİLMEMİŞ	10	8	2	80

SINAV SONUÇ BELGESİ

3X YAYINLARI - 2023-2024 - 7.SINIF-4.DENEME

İSTANBUL / BAYRAMPAŞA / PROF.MUHARREM ERGİN ORTAOKULU							
Öğrenci			Numara	Sınıf			
ALİCAN EKSER			1194	7C			
Puan Türü	Puan	Genel Ort.	Dereceler				
			Snf	Kurum	İlçe	İl	Genel
LGS	▲ 459,254	276,850	2	6	6	38	73
Puanı Hesaplanan:			291	465	3539	5668	
Katılımlar:			28	291	465	3544	5674

Ders	Soru	Doğru	Yanlış	Net	Başarı %	Sınıf Ort.	Kurum Ort.	Genel Ort.
Türkçe	20	17	3	16,00	80	▲ 11,56	▲ 7,78	▲ 7,05
Matematik	20	20	0	20,00	100	▲ 9,11	▲ 4,09	▲ 3,45
Fen	20	18	2	17,33	87	▲ 8,17	▲ 5,59	▲ 4,80
SOSYAL BİLGİLER	10	9	1	8,67	87	▲ 6,65	▲ 4,63	▲ 3,36
Din K.ve A.B.	10	6	4	4,67	47	▼ 5,55	▲ 4,40	▲ 3,77
İngilizce	10	10	0	10,00	100	▲ 6,88	▲ 4,03	▲ 2,96
Toplam:	90	80	10	76,67	85	▲ 47,92	▲ 30,52	▲ 25,38

Soru No	12345678901234567890
TÜRKÇE	aACDdCDBBDADDDCBAAaBB
Cevap Anh.	B CACDACDBBDADDDCBACBB
MATEMATİK	CADDCBDDCACAADBABCBC
Cevap Anh.	B CADDCBDDCACAADBABCBC
FEN BİLİMLERİ	DBDACBAaBDCCACADCCcC
Cevap Anh.	B DBDACBADBDDCCACADCCBC
SOSYAL BİLGİLER	BDACCCBBD
Cevap Anh.	B CBDACCCBBD
DİN KÜLTÜRÜ	AAaBDAdBac
Cevap Anh.	B AADBACBCA
İNGİLİZCE	BCADDDBCDB
Cevap Anh.	B BCADDDBCDB

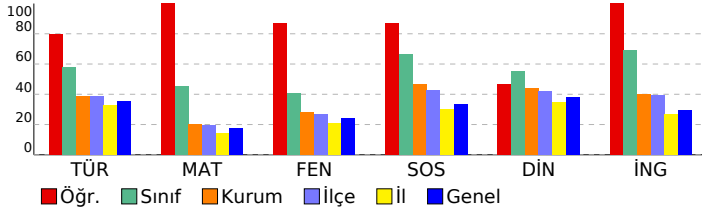

TÜRKÇE	S	D	Y	B%
Türkçe	1	1	0	100
Basit, türemiş ve birleşik fiilleri ayırt eder.	1	1	0	100
Ek fiili işlevlerine uygun olarak kullanır.	1	1	0	100
Zarfın metnin anlamına olan katkısını açıklar.	1	0	1	0
Çekim eklerinin işlevlerini ayırt eder.	1	1	0	100
Görsellerden ve başlıktan hareketle okuyacağı metnin konusunu tahmin eder.	1	1	0	100
Metindeki hikâye unsurlarını belirler.	1	1	0	100
Okudukları ile ilgili çıkarımlarda bulunur.	2	2	0	100
Kelimeleri anlamlarına uygun kullanır.	1	1	0	100
Metin türlerini ayırt eder.	1	1	0	100
Metindeki söz sanatlarını tespit eder.	1	1	0	100
Metinle ilgili soruları cevaplar.	1	1	0	100
Grafik, tablo ve çizelgeyle sunulan bilgileri yorumlar.	2	2	0	100
Deyim ve atasözlerinin metne katkısını belirler.	1	1	0	100
Metni oluşturan unsurlar arasındaki geçiş ve bağlantı ifadelerinin anlama olan katkısını değerlendirir.	1	0	1	0
Yazdıklarını düzenler.	1	1	0	100
Metindeki yardımcı fikirleri belirler.	1	1	0	100
Bir işi işlem basamaklarına göre yazar.	1	1	0	100
Metnin ana fikrini/ana duygusunu belirler.	1	0	1	0

MATEMATİK	S	D	Y	B%
Matematik	2	2	0	100
Tam sayılarla çarpma ve bölme işlemlerini yapar.	2	2	0	100
Tam sayılarla işlemler yapmayı gerektiren problemleri çözer.	4	4	0	100
Cebirsel ifadelerle toplama ve çıkarma işlemleri yapar.	2	2	0	100
Rasyonel sayılarla işlem yapmayı gerektiren problemleri çözer.	3	3	0	100
Tam sayılarla toplama ve çıkarma işlemlerini yapar, ilgili problemleri çözer.	1	1	0	100
Toplama işleminin özelliklerini akıcı işlem yapmak için birer strateji olarak kullanır.	1	1	0	100
Rasyonel sayılarla çok adımlı işlemleri yapar.	1	1	0	100
Rasyonel sayılarla çarpma ve bölme işlemlerini yapar.	1	1	0	100
Sayı örüntülerinin kuralını harfle ifade eder, kuralı harfle ifade edilen örüntünün istenilen terimini bulur.	1	1	0	100
Birinci dereceden bir bilinmeyenli denklemleri tanımlar ve verilen gerçek hayat durumlarına uygun birinci dereceden bir t	1	1	0	100
Eşitliğin korunumu ilkesini anlar.	1	1	0	100
Devirli olan ve olmayan ondalık gösterimleri rasyonel sayı olarak ifade eder.	1	1	0	100
Rasyonel sayıları sıralar ve karşılaştırır.	1	1	0	100

FEN BİLİMLERİ	S	D	Y	B%
Fen	2	1	1	50
Karışımın ayrılması için kullanılabilen yöntemlerden uygun olanı seçerek uygular.	2	1	1	50
Çözünme hızına etki eden faktörleri deney yaparak belirler.	1	1	0	100
Günlük yaşamda karşılaştığı çözümü ve çözümlenleri kullanarak çözümleri hazırlar.	1	1	0	100
Yaygın bileşiklerin formüllerini, isimlerini ve bazı kullanım alanlarını ifade eder.	2	2	0	100
Yıldız kavramını açıklar.	1	1	0	100
Geçmişten günümüze atom kavramı ile ilgili düşüncelerin nasıl değiştiğini sorgular.	1	1	0	100
Atomun yapısını ve yapısındaki temel parçacıklarını söyler.	2	2	0	100
Mitozun birbirini takip eden farklı evrelerden oluştuğunu açıklar.	1	1	0	100
Hayvan ve bitki hücrelerini, temel kısımları ve görevleri açısından karşılaştırır.	2	2	0	100
Mayozun canlılar için önemi açıklar.	1	0	1	0
Üreme ana hücrelerinde mayozun nasıl gerçekleştiğini model üzerinde gösterir.	1	1	0	100
Kütle ve ağırlık kavramlarını karşılaştırır.	1	1	0	100
Kütleyle etki eden yer çekimi kuvvetini ağırlık olarak adlandırır.	1	1	0	100
Fiziksel anlamda yapılan işin, uygulanan kuvvet ve alınan yolla ilişkili olduğunu açıklar.	1	1	0	100
Sürtünme kuvvetinin kinetik enerji üzerindeki etkisini örneklerle açıklar.	1	1	0	100
KAZANIM BELİRTİLMEMİŞ	1	1	0	100

SOSYAL BİLGİLER	S	D	Y	B%
Sosyal Bilgiler	1	1	0	100
İletişimi etkileyen tutum ve davranışların analiz ederek kendi tutum ve davranışlarını sorgular.	1	1	0	100
Türk-İslam medeniyetinde yetişen bilginlerin bilimsel gelişme sürecine katkılarını tartışır.	1	1	0	100
Osmanlı Devleti'nin siyasi güç olarak ortaya çıkış sürecini ve bu süreci etkileyen faktörleri açıklar.	1	1	0	100
Bilginin korunması, yaygınlaştırılması ve aktarılmasında değişim ve sürekliliği inceler.	2	2	0	100
Osmanlı kültür, sanat ve estetik anlayışına örnekler verir.	1	1	0	100
Örnek incelemeler yoluyla geçmişten günümüze, yerleşmeyi etkileyen faktörler hakkında çıkarımlarda bulunur.	2	2	0	100
Türkiye'de nüfusun dağılımını etkileyen faktörlerden hareketle Türkiye'nin demografik özelliklerini yorumlar.	1	1	0	100
Örnek incelemeler yoluyla göçün neden ve sonuçlarını tartışır.	1	0	1	0

DİN KÜLTÜRÜ	S	D	Y	B%
Din K.ve A.B.	1	0	1	0
Variıklar âlemini özelliklerine göre ayırt eder.	1	0	1	0
Dünya hayatı ile ahiret hayatı arasındaki ilişkiyi yorumlar.	1	0	1	0
Ahiret hayatının aşamalarını açıklar.	1	1	0	100
İslam'da hac ibadetinin önemi ayet ve hadisler ışığında yorumlar.	1	0	1	0
Kurban ibadetini İslam'ın yardımlaşma ve dayanışmaya verdiği önem açısından değerlendirir.	1	1	0	100
Haccın yapılışını özetler.	2	1	1	50
Örnek tutum ve davranışların, birey ve toplumların ahlaki gelişimine olan katkısını değerlendirir.	1	1	0	100
En'âm suresi 162. ayeti okur, anlamını söyler.	1	1	0	100
Güzel ahlaki tutum ve davranışları örneklerle açıklar.	1	1	0	100

İNGİLİZCE	S	D	Y	B%
İngilizce	10	10	0	100
KAZANIM BELİRTİLMEMİŞ	10	10	0	100

SINAV SONUÇ BELGESİ

3X YAYINLARI - 2023-2024 - 7.SINIF-4.DENEME

İSTANBUL / BAYRAMPAŞA / PROF.MUHARREM ERGİN ORTAOKULU

Öğrenci	Numara	Sınıf					
ASUDE ZEYN EP ULAŞ	265	7C					
Puan Türü	Puan	Genel Ort.	Dereceler				
LGS	▲ 300,588	276,850	Snf	Kurum	İlçe	İl	Genel
			22	122	180	963	1823
Puanı Hesaplanan:			291	465	3539	5668	
Katılımlar:			28	291	465	3544	5674

Ders	Soru	Doğru	Yanlış	Net	Başarı %	Sınıf Ort.	Kurum Ort.	Genel Ort.
Türkçe	20	11	6	9,00	45	▼ 11,56	▲ 7,78	▲ 7,05
Matematik	20	7	4	5,67	28	▼ 9,11	▲ 4,09	▲ 3,45
Fen	20	6	7	3,67	18	▼ 8,17	▼ 5,59	▼ 4,80
SOSYAL BİLGİLER	10	7	2	6,33	63	▼ 6,65	▲ 4,63	▲ 3,36
Din K.ve A.B.	10	8	2	7,33	73	▲ 5,55	▲ 4,40	▲ 3,77
İngilizce	10	3	3	2,00	20	▼ 6,88	▼ 4,03	▼ 2,96
Toplam:	90	42	24	34,00	38	▼ 47,92	▲ 30,52	▲ 25,38

Soru No	12345678901234567890
TÜRKÇE	dd BCDDcDBaDbA bAC
Cevap Anh.	A BBCABCDDADBBDCADCAC
MATEMATİK	aBCddBdDAC C
Cevap Anh.	A CBCBABBDAACACDDBCCDDAC
FEN BİLİMLERİ	aca ACbCbBDC dd
Cevap Anh.	A CBCDACACBDDCDBACADBD
SOSYAL BİLGİLER	Ba dCADBC
Cevap Anh.	A DBBDCACDBC
DİN KÜLTÜRÜ	ACBCAaBaAA
Cevap Anh.	A ACBCADBDA
İNGİLİZCE	DB baa d
Cevap Anh.	A DBDBCBDCA

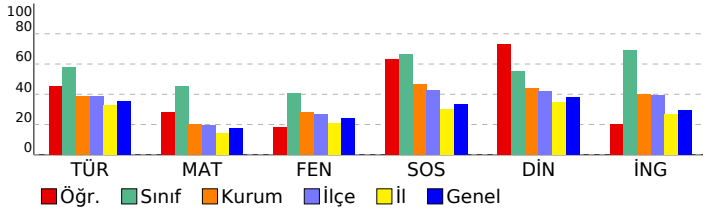

DERSLERE GÖRE BAŞARI ANALİZİ

TÜRKÇE

S	D	Y	B%	
Basit, türemiş ve birleşik fiilleri ayırt eder.	1	0	0	0
Ek fiili işlevlerine uygun olarak kullanır.	1	0	1	0
Zarfın metnin anlamına olan katkısını açıklar.	1	0	1	0
Çekim eklerinin işlevlerini ayırt eder.	1	0	0	0
Görsellerden ve başlıktan hareketle okuyacağı metnin konusunu tahmin eder.	1	1	0	100
Metindeki hikâye unsurlarını belirler.	1	1	0	100
Okudukları ile ilgili çıkarımlarda bulunur.	2	2	0	100
Kelimeleri anlamlarına uygun kullanır.	1	1	0	100
Metin türlerini ayırt eder.	1	1	0	100
Metindeki söz sanatlarını tespit eder.	1	0	1	0
Metinle ilgili soruları cevaplar.	1	1	0	100
Grafik, tablo ve çizelgeyle sunulan bilgileri yorumlar.	2	0	2	0
Deyim ve atasözlerinin metne katkısını belirler.	1	1	0	100
Metni oluşturan unsurlar arasındaki geçiş ve bağlantı ifadelerinin anlama olan katkısını değerlendirir.	1	1	0	100
Yazdıklarını düzenler.	1	0	0	0
Metindeki yardımcı fikirleri belirler.	1	0	1	0
Bir işi işlem basamaklarına göre yazar.	1	1	0	100
Metnin ana fikrini/ana duygusunu belirler.	1	1	0	100

MATEMATİK

S	D	Y	B%	
Tam sayılarla çarpma ve bölme işlemlerini yapar.	2	0	2	0
Tam sayılarla işlemler yapmayı gerektiren problemleri çözer.	4	2	1	50
Cebirsel ifadelerle toplama ve çıkarma işlemleri yapar.	2	1	0	50
Rasyonel sayılarla işlem yapmayı gerektiren problemleri çözer.	3	1	1	33
Tam sayılarla toplama ve çıkarma işlemlerini yapar, ilgili problemleri çözer.	1	1	0	100
Toplama işleminin özelliklerini akıcı işlem yapmak için birer strateji olarak kullanır.	1	1	0	100
Rasyonel sayılarla çok adımlı işlemleri yapar.	1	0	0	0
Rasyonel sayılarla çarpma ve bölme işlemlerini yapar.	1	0	0	0
Sayı örüntülerinin kuralını harfle ifade eder, kuralı harfle ifade edilen örüntünün istenilen terimini bulur.	1	0	0	0
Birinci dereceden bir bilinmeyenli denklemleri tanımlar ve verilen gerçek hayat durumlarına uygun birinci dereceden bir t	1	1	0	100
Eşitliğin korunumu ilkesini anlar.	1	0	0	0
Devirli olan ve olmayan ondalık gösterimleri rasyonel sayı olarak ifade eder.	1	0	0	0
Rasyonel sayıları sıralar ve karşılaştırır.	1	0	0	0

FEN BİLİMLERİ

S	D	Y	B%	
Karışımın ayrılması için kullanılabilecek yöntemlerden uygun olanı seçerek uygular.	2	0	2	0
Çözünme hızına etki eden faktörleri deney yaparak belirler.	1	0	1	0
Günlük yaşamda karşılaştığı çözümü ve çözümleneni kullanarak çözümleri hazırlar.	1	0	0	0
Yaygın bileşiklerin formüllerini, isimlerini ve bazı kullanım alanlarını ifade eder.	2	2	0	100
Yıldız kavramını açıklar.	1	0	1	0
Geçmişten günümüze atom kavramı ile ilgili düşüncelerin nasıl değiştiğini sorgular.	1	1	0	100
Atomun yapısını ve yapısını temel parçacıklarını söyler.	2	0	1	0
Mitozun birbirini takip eden farklı evrelerden oluştuğunu açıklar.	1	1	0	100
Hayvan ve bitki hücrelerini, temel kısımları ve görevleri açısından karşılaştırır.	2	1	0	50
Mayozun canlılar için önemi açıklar.	1	0	0	0
Üreme ana hücrelerinde mayozun nasıl gerçekleştiğini model üzerinde gösterir.	1	0	0	0
Kütle ve ağırlık kavramlarını karşılaştırır.	1	0	1	0
Kütleyle etki eden yer çekimi kuvvetini ağırlık olarak adlandırır.	1	0	1	0
Fiziksel anlamda yapılan işin, uygulanan kuvvet ve alınan yolla ilişkili olduğunu açıklar.	1	0	0	0
Sürtünme kuvvetinin kinetik enerji üzerindeki etkisini örneklerle açıklar.	1	0	0	0
KAZANIM BELİRTİLMEMİŞ	1	1	0	100

SOSYAL BİLGİLER

S	D	Y	B%	
İletişimi etkileyen tutum ve davranışları analiz ederek kendi tutum ve davranışlarını sorgular.	1	1	0	100
Türk-İslam medeniyetinde yetişen bilginlerin bilimsel gelişme sürecine katkılarını tartışır.	1	0	0	0
Osmanlı Devleti'nin siyasi güç olarak ortaya çıkış sürecini ve bu süreci etkileyen faktörleri açıklar.	1	1	0	100
Bilginin korunması, yaygınlaştırılması ve aktarılmasında değişim ve sürekliliği inceler.	2	0	2	0
Osmanlı kültür, sanat ve estetik anlayışına örnekler verir.	1	1	0	100
Örnek incelemeler yoluyla geçmişten günümüze, yerleşmeyi etkileyen faktörler hakkında çıkarımlarda bulunur.	2	2	0	100
Türkiye'de nüfusun dağılımını etkileyen faktörlerden hareketle Türkiye'nin demografik özelliklerini yorumlar.	1	1	0	100
Örnek incelemeler yoluyla göçün neden ve sonuçlarını tartışır.	1	1	0	100

DİN KÜLTÜRÜ

S	D	Y	B%	
Variiklar âlemini özelliklerine göre ayırt eder.	1	1	0	100
Dünya hayatı ile ahiret hayatı arasındaki ilişkiyi yorumlar.	1	1	0	100
Ahiret hayatının aşamalarını açıklar.	1	1	0	100
İslam'da hac ibadetinin önemi ayet ve hadisler ışığında yorumlar.	1	1	0	100
Kurban ibadetini İslam'ın yardımlaşma ve dayanışmaya verdiği önem açısından değerlendirir.	1	1	0	100
Haccın yapıldığı özetler.	2	0	2	0
Örnek tutum ve davranışların, birey ve toplumların ahlaki gelişimine olan katkısını değerlendirir.	1	1	0	100
En'âm suresi 162. ayeti okur, anlamını söyler.	1	1	0	100
Güzel ahlaki tutum ve davranışları örneklerle açıklar.	1	1	0	100

İNGİLİZCE

S	D	Y	B%	
İngilizce	10	3	3	30
KAZANIM BELİRTİLMEMİŞ	10	3	3	30

SINAV SONUÇ BELGESİ

3X YAYINLARI - 2023-2024 - 7.SINIF-4.DENEME

İSTANBUL / BAYRAMPAŞA / PROF.MUHARREM ERGİN ORTAOKULU

Öğrenci	Numara	Sınıf					
AZRA BEDİR	1196	7C					
Puan Türü	Puan	Genel Ort.	Dereceler				
LGS	▲ 333,689	276,850	Snf	Kurum	İlçe	İl	Genel
			16	77	119	632	1237
Puanı Hesaplanan:			291	465	3539	5668	
Katılımlar:			28	291	465	3544	5674

Ders	Soru	Doğru	Yanlış	Net	Başarı %	Sınıf Ort.	Kurum Ort.	Genel Ort.
Türkçe	20	16	4	14,67	73	▲ 11,56	▲ 7,78	▲ 7,05
Matematik	20	13	7	10,67	53	▲ 9,11	▲ 4,09	▲ 3,45
Fen	20	6	10	2,67	13	▼ 8,17	▼ 5,59	▼ 4,80
SOSYAL BİLGİLER	10	7	3	6,00	60	▼ 6,65	▲ 4,63	▲ 3,36
Din K.ve A.B.	10	4	6	2,00	20	▼ 5,55	▼ 4,40	▼ 3,77
İngilizce	10	5	5	3,33	33	▼ 6,88	▼ 4,03	▲ 2,96
Toplam:	90	51	35	39,33	44	▼ 47,92	▲ 30,52	▲ 25,38

Soru No	12345678901234567890
TÜRKÇE	CACbbCDaBDcDDDCBACBB
Cevap Anh.	B CACDADBBDDDDCBACBB
MATEMATİK	dADaCcDDacCcADBABaBC
Cevap Anh.	B CADDDBDDCACADBACBCC
FEN BİLİMLERİ	DccAdBcD bc d aCad
Cevap Anh.	B DBDACBDBDDCCACADCBCC
SOSYAL BİLGİLER	RdDACA d c BD
Cevap Anh.	B CBDACDDBDD
DİN KÜLTÜRÜ	AcaabACdbA
Cevap Anh.	B AADBACBCA
İNGİLİZCE	cCAbBDBCad
Cevap Anh.	B BCADDDBCDB

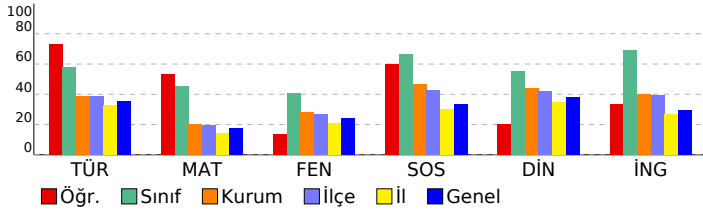

DERSLERE GÖRE BAŞARI ANALİZİ

TÜRKÇE

Soru	S D Y B %
Basit, türemiş ve birleşik fiilleri ayırt eder.	1 1 0 100
Ek fiili işlevlerine uygun olarak kullanır.	1 1 0 100
Zarfın metnin anlamına olan katkısını açıklar.	1 1 0 100
Çekim eklerinin işlevlerini ayırt eder.	1 1 0 100
Görsellerden ve başlıktan hareketle okuyacağı metnin konusunu tahmin eder.	1 1 0 100
Metindeki hikâye unsurlarını belirler.	1 1 0 100
Okudukları ile ilgili çıkarımlarda bulunur.	2 2 0 100
Kelimeleri anlamlarına uygun kullanır.	1 1 0 100
Metin türlerini ayırt eder.	1 1 0 100
Metindeki söz sanatlarını tespit eder.	1 0 1 0
Metinle ilgili soruları cevaplar.	1 1 0 100
Grafik, tablo ve çizelgeyle sunulan bilgileri yorumlar.	2 1 1 50
Deyim ve atasözlerinin metne katkısını belirler.	1 1 0 100
Metni oluşturan unsurlar arasındaki geçiş ve bağlantı ifadelerinin anlama olan katkısını değerlendirir.	1 1 0 100
Yazdıklarını düzenler.	1 0 1 0
Metindeki yardımcı fikirleri belirler.	1 1 0 100
Bir işi işlem basamaklarına göre yazar.	1 1 0 100
Metnin ana fikrini/ana duygusunu belirler.	1 1 0 100

MATEMATİK

Soru	S D Y B %
Tam sayılarla çarpma ve bölme işlemlerini yapar.	2 2 0 100
Tam sayılarla işlemler yapmayı gerektiren problemleri çözer.	4 2 2 50
Cebirsel ifadelerle toplama ve çıkarma işlemleri yapar.	2 1 1 50
Rasyonel sayılarla işlem yapmayı gerektiren problemleri çözer.	3 2 1 67
Tam sayılarla toplama ve çıkarma işlemlerini yapar, ilgili problemleri çözer.	1 1 0 100
Toplama işleminin özelliklerini akıcı işlem yapmak için birer strateji olarak kullanır.	1 1 0 100
Rasyonel sayılarla çok adımlı işlemleri yapar.	1 1 0 100
Rasyonel sayılarla çarpma ve bölme işlemlerini yapar.	1 0 1 0
Sayı örüntülerinin kuralını harfle ifade eder, kuralı harfle ifade edilen örüntünün istenilen terimini bulur.	1 1 0 100
Birinci dereceden bir bilinmeyenli denklemleri tanımlar ve verilen gerçek hayat durumlarına uygun birinci dereceden bir t	1 1 0 100
Eşitliğin korunumu ilkesini anlar.	1 1 0 100
Devirli olan ve olmayan ondalık gösterimleri rasyonel sayı olarak ifade eder.	1 1 0 100
Rasyonel sayıları sıralar ve karşılaştırır.	1 0 1 0

FEN BİLİMLERİ

Soru	S D Y B %
Karışımın ayrılması için kullanılabilecek yöntemlerden uygun olanı seçerek uygular.	2 0 2 0
Çözünme hızına etki eden faktörleri deney yaparak belirler.	1 1 0 100
Günlük yaşamda karşılaşılabilecek çözümleri ve çözümlenileri kullanarak çözümleri hazırlar.	1 0 1 0
Yaygın bileşiklerin formüllerini, isimlerini ve bazı kullanım alanlarını ifade eder.	2 0 1 0
Yıldız kavramını açıklar.	1 0 0 0
Geçmişten günümüze atom kavramı ile ilgili düşüncelerin nasıl değiştiğini sorgular.	1 0 0 0
Atomun yapısını ve yapısını temel parçacıklarını söyler.	2 0 1 0
Mitozun birbirini takip eden farklı evrelerden oluştuğunu açıklar.	1 0 1 0
Hayvan ve bitki hücrelerini, temel kısımları ve görevleri açısından karşılaştırır.	2 1 1 50
Mayozun canlılar için önemi açıklar.	1 1 0 100
Üreme ana hücrelerinde mayozun nasıl gerçekleştiğini model üzerinde gösterir.	1 0 1 0
Kütle ve ağırlık kavramlarını karşılaştırır.	1 0 1 0
Kütleyle etki eden yer çekimi kuvvetini ağırlık olarak adlandırır.	1 1 0 100
Fiziksel anlamda yapılan işin, uygulanan kuvvet ve alınan yolla ilişkili olduğunu açıklar.	1 0 1 0
Sürtünme kuvvetinin kinetik enerji üzerindeki etkisini örneklerle açıklar.	1 1 0 100
KAZANIM BELİRTİLMEMİŞ	1 1 0 100

SOSYAL BİLGİLER

Soru	S D Y B %
İletişimi etkileyen tutum ve davranışların analiz ederek kendi tutum ve davranışlarını sorgular.	1 1 0 100
Türk-İslam medeniyetinde yetişen bilginlerin bilimsel gelişme sürecine katkılarını tartışır.	1 1 0 100
Osmanlı Devleti'nin siyasi güç olarak ortaya çıkış sürecini ve bu süreci etkileyen faktörleri açıklar.	1 0 1 0
Bilginin korunması, yaygınlaştırılması ve aktarılmasında değişim ve sürekliliği inceler.	2 1 1 50
Osmanlı kültür, sanat ve estetik anlayışına örnekler verir.	1 1 0 100
Örnek incelemeler yoluyla geçmişten günümüze, yerleşmeyi etkileyen faktörler hakkında çıkarımlarda bulunur.	2 2 0 100
Türkiye'de nüfusun dağılımını etkileyen faktörlerden hareketle Türkiye'nin demografik özelliklerini yorumlar.	1 0 1 0
Örnek incelemeler yoluyla göçün neden ve sonuçlarını tartışır.	1 1 0 100

DİN KÜLTÜRÜ

Soru	S D Y B %
Variiklar âlemi özelliklerine göre ayırt eder.	1 1 0 100
Dünya hayatı ile ahiret hayatı arasındaki ilişkiyi yorumlar.	1 0 1 0
Ahiret hayatının aşamalarını açıklar.	1 0 1 0
İslam'da hac ibadetinin önemi ayet ve hadisler ışığında yorumlar.	1 1 0 100
Kurban ibadetini İslam'ın yardımlaşma ve dayanışmaya verdiği önem açısından değerlendirir.	1 1 0 100
Haccın yapıldığı özetler.	2 0 2 0
Örnek tutum ve davranışların, birey ve toplumların ahlaki gelişimine olan katkısını değerlendirir.	1 0 1 0
En'âm suresi 162. ayeti okur, anlamını söyler.	1 0 1 0
Güzel ahlaki tutum ve davranışları örneklerle açıklar.	1 1 0 100

İNGİLİZCE

Soru	S D Y B %
İngilizce	10 5 5 50
KAZANIM BELİRTİLMEMİŞ	10 5 5 50

SINAV SONUÇ BELGESİ

3X YAYINLARI - 2023-2024 - 7.SINIF-4.DENEME

İSTANBUL / BAYRAMPAŞA / PROF.MUHARREM ERGİN ORTAOKULU

Öğrenci	Numara	Sınıf					
BEGÜM ALTUNTAŞ	1494	7C					
Puan Türü	Puan	Genel Ort.	Dereceler				
LGS	▲ 433,294	276,850	Snf	Kurum	İlçe	İl	Genel
			3	14	15	103	208
Puanı Hesaplanan:			291	465	3539	5668	
Katılımlar:			28	291	465	3544	5674

Ders	Soru	Doğru	Yanlış	Net	Başarı %	Sınıf Ort.	Kurum Ort.	Genel Ort.
Türkçe	20	18	2	17,33	87	▲11,56	▲7,78	▲7,05
Matematik	20	15	5	13,33	67	▲9,11	▲4,09	▲3,45
Fen	20	16	4	14,67	73	▲8,17	▲5,59	▲4,80
SOSYAL BİLGİLER	10	9	1	8,67	87	▲6,65	▲4,63	▲3,36
Din K.ve A.B.	10	9	1	8,67	87	▲5,55	▲4,40	▲3,77
İngilizce	10	10	0	10,00	100	▲6,88	▲4,03	▲2,96
Toplam:	90	77	13	72,67	81	▲47,92	▲30,52	▲25,38

Soru No	12345678901234567890
TÜRKÇE	BBCABCDDBBDCdDCcC
Cevap Anh.	A BBCABCDDBBDCADCAC
MATEMATİK	CBCBABDAbCACcDcCdaD
Cevap Anh.	A CBCBABAACACDDBCCDAC
FEN BİLİMLERİ	bBCDACDBDCbABdADaD
Cevap Anh.	A CBCDACDBDCDABCADBD
SOSYAL BİLGİLER	BBDBcADBC
Cevap Anh.	A DBBDCADBC
DİN KÜLTÜRÜ	ACBCADBaAA
Cevap Anh.	A ACBCADBDAA
İNGİLİZCE	DBDBCDDCA
Cevap Anh.	A DBDBCDDCA

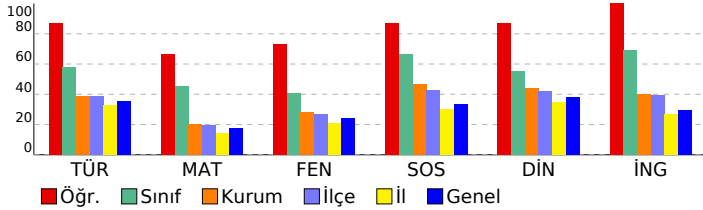

DERSLERE GÖRE BAŞARI ANALİZİ

TÜRKÇE

Soru	D	Y	B%	
Basit, türemiş ve birleşik fiilleri ayırt eder.	1	1	0	100
Ek fiili işlevlerine uygun olarak kullanır.	1	1	0	100
Zarfın metnin anlamına olan katkısını açıklar.	1	1	0	100
Çekim eklerinin işlevlerini ayırt eder.	1	1	0	100
Görsellerden ve başlıktan hareketle okuyacağı metnin konusunu tahmin eder.	1	1	0	100
Metindeki hikâye unsurlarını belirler.	1	1	0	100
Okudukları ile ilgili çıkarımlarda bulunur.	2	2	0	100
Kelimeleri anlamlarına uygun kullanır.	1	1	0	100
Metin türlerini ayırt eder.	1	1	0	100
Metindeki söz sanatlarını tespit eder.	1	1	0	100
Metinle ilgili soruları cevaplar.	1	1	0	100
Grafik, tablo ve çizelgeyle sunulan bilgileri yorumlar.	2	2	0	100
Deyim ve atasözlerinin metne katkısını belirler.	1	1	0	100
Metni oluşturan unsurlar arasındaki geçiş ve bağlantı ifadelerinin anlama olan katkısını değerlendirir.	1	0	1	0
Yazdıklarını düzenler.	1	1	0	100
Metindeki yardımcı fikirleri belirler.	1	1	0	100
Bir işi işlem basamaklarına göre yazar.	1	0	1	0
Metnin ana fikrini/ana duygusunu belirler.	1	1	0	100

MATEMATİK

Soru	D	Y	B%	
Tam sayılarla çarpma ve bölme işlemlerini yapar.	2	2	0	100
Tam sayılarla işlemler yapmayı gerektiren problemleri çözer.	4	2	2	50
Cebirsel ifadelerle toplama ve çıkarma işlemleri yapar.	2	1	1	50
Rasyonel sayılarla işlem yapmayı gerektiren problemleri çözer.	3	2	1	67
Tam sayılarla toplama ve çıkarma işlemlerini yapar, ilgili problemleri çözer.	1	1	0	100
Toplama işleminin özelliklerini akıcı işlem yapmak için birer strateji olarak kullanır.	1	1	0	100
Rasyonel sayılarla çok adımlı işlemleri yapar.	1	1	0	100
Rasyonel sayılarla çarpma ve bölme işlemlerini yapar.	1	1	0	100
Sayı örüntülerinin kuralını harfle ifade eder, kuralı harfle ifade edilen örüntünün istenilen terimini bulur.	1	1	0	100
Birinci dereceden bir bilinmeyenli denklemin tanır ve verilen gerçek hayat durumuna uygun birinci dereceden bir t	1	1	0	100
Eşitliğin korunumu ilkesini anlar.	1	1	0	100
Devirli olan ve olmayan ondalık gösterimleri rasyonel sayı olarak ifade eder.	1	1	0	100
Rasyonel sayıları sıralar ve karşılaştırır.	1	0	1	0

FEN BİLİMLERİ

Soru	D	Y	B%	
Karışımın ayrılması için kullanılabilecek yöntemlerden uygun olanı seçerek uygular.	2	1	1	50
Çözünme hızına etki eden faktörleri deney yaparak belirler.	1	1	0	100
Günlük yaşamda karşılaştığı çözümü ve çözümleneli kullanarak çözelti hazırlar.	1	1	0	100
Yaygın bileşiklerin formüllerini, isimlerini ve bazı kullanım alanlarını ifade eder.	2	2	0	100
Yıldız kavramını açıklar.	1	1	0	100
Geçmişten günümüze atom kavramı ile ilgili düşüncelerin nasıl değiştiğini sorgular.	1	1	0	100
Atomun yapısını ve yapısını temel parçacıklarını söyler.	2	2	0	100
Mitozun birbirini takip eden farklı evrelerden oluştuğunu açıklar.	1	1	0	100
Hayvan ve bitki hücrelerini, temel kısımları ve görevleri açısından karşılaştırır.	2	2	0	100
Mayozun canlılar için önemi açıklar.	1	0	1	0
Üreme ana hücrelerinde mayozun nasıl gerçekleştiğini model üzerinde gösterir.	1	1	0	100
Kütle ve ağırlık kavramlarını karşılaştırır.	1	0	1	0
Kütleyle etki eden yer çekimi kuvvetini ağırlık olarak adlandırır.	1	1	0	100
Fiziksel anlamda yapılan işin, uygulanan kuvvet ve alınan yolla ilişkili olduğunu açıklar.	1	0	1	0
Sürtünme kuvvetinin kinetik enerji üzerindeki etkisini örneklerle açıklar.	1	1	0	100
KAZANIM BELİRTİLMEMİŞ	1	1	0	100

SOSYAL BİLGİLER

Soru	D	Y	B%	
İletişimi etkileyen tutum ve davranışları analiz ederek kendi tutum ve davranışlarını sorgular.	1	1	0	100
Türk-İslam medeniyetinde yetişen bilginlerin bilimsel gelişme sürecine katkılarını tartışır.	1	1	0	100
Osmanlı Devleti'nin siyasi güç olarak ortaya çıkış sürecini ve bu süreci etkileyen faktörleri açıklar.	1	1	0	100
Bilginin korunması, yaygınlaştırılması ve aktarılmasında değişim ve sürekliliği inceler.	2	1	1	50
Osmanlı kültür, sanat ve estetik anlayışına örnekler verir.	1	1	0	100
Örnek incelemeler yoluyla geçmişten günümüze, yerleşmeyi etkileyen faktörler hakkında çıkarımlarda bulunur.	2	2	0	100
Türkiye'de nüfusun dağılımını etkileyen faktörlerden hareketle Türkiye'nin demografik özelliklerini yorumlar.	1	1	0	100
Örnek incelemeler yoluyla göçün neden ve sonuçlarını tartışır.	1	1	0	100

DİN KÜLTÜRÜ

Soru	D	Y	B%	
Din K.ve A.B.	S	D	Y	B%
Variıklar âlemini özelliklerine göre ayırt eder.	1	1	0	100
Dünya hayatı ile ahiret hayatı arasındaki ilişkiyi yorumlar.	1	1	0	100
Ahiret hayatının aşamalarını açıklar.	1	1	0	100
İslam'da hac ibadetinin önemi ayet ve hadisler ışığında yorumlar.	1	1	0	100
Kurban ibadetini İslam'ın yardımlaşma ve dayanışmaya verdiği önem açısından değerlendirir.	1	1	0	100
Haccın yapılışını özetler.	2	1	1	50
Örnek tutum ve davranışların, birey ve toplumların ahlaki gelişimine olan katkısını değerlendirir.	1	1	0	100
En'âm suresi 162. ayeti okur, anlamını söyler.	1	1	0	100
Güzel ahlaki tutum ve davranışları örneklerle açıklar.	1	1	0	100

İNGİLİZCE

Soru	D	Y	B%	
İngilizce	S	D	Y	B%
KAZANIM BELİRTİLMEMİŞ	10	10	0	100

SINAV SONUÇ BELGESİ

3X YAYINLARI - 2023-2024 - 7.SINIF-4.DENEME

İSTANBUL / BAYRAMPAŞA / PROF.MUHARREM ERGİN ORTAOKULU

Öğrenci Numara Sınıf
BURAK AYAZ 1200 7C

Puan Türü	Puan	Genel Ort.	Dereceler				
			Snf	Kurum	İlçe	İl	Genel
LGS	▲ 407,195	276,850	6	23	29	201	402
Puanı Hesaplanan:			291	465	3539	5668	
Katılımlar:			28	291	465	3544	5674

Ders	Soru	Doğru	Yanlış	Net	Başarı %	Sınıf Ort.	Kurum Ort.	Genel Ort.
Türkçe	20	17	3	16,00	80	▲ 11,56	▲ 7,78	▲ 7,05
Matematik	20	11	3	10,00	50	▲ 9,11	▲ 4,09	▲ 3,45
Fen	20	15	2	14,33	72	▲ 8,17	▲ 5,59	▲ 4,80
SOSYAL BİLGİLER	10	8	2	7,33	73	▲ 6,65	▲ 4,63	▲ 3,36
Din K.ve A.B.	10	8	2	7,33	73	▲ 5,55	▲ 4,40	▲ 3,77
İngilizce	10	10	0	10,00	100	▲ 6,88	▲ 4,03	▲ 2,96
Toplam:	90	69	12	65,00	72	▲ 47,92	▲ 30,52	▲ 25,38

Soru No	12345678901234567890
TÜRKÇE	CACDACBBDAaDDCbCBA
Cevap Anh.	B CACDACBBDAaDDCbCBA
MATEMATİK	dADDC DDCA DB bBa
Cevap Anh.	B CADDCCBDDCAADBAACBC
FEN BİLİMLERİ	DcD CBADdDCDCACADc
Cevap Anh.	B DBDACBABBDDCCACADCBc
SOSYAL BİLGİLER	RbBbCCDBBb
Cevap Anh.	B CBDACCCBDD
DİN KÜLTÜRÜ	AAaBcACBCA
Cevap Anh.	B AADBACBCA
İNGİLİZCE	BCADDDBCDB
Cevap Anh.	B BCADDDBCDB

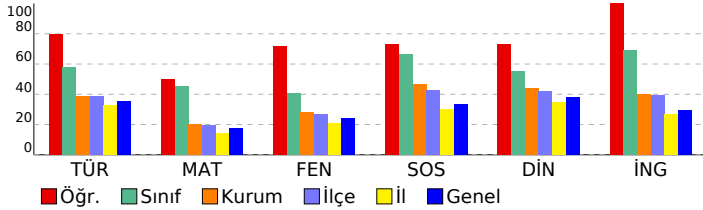

DERSLERE GÖRE BAŞARI ANALİZİ

TÜRKÇE

Soru	S D Y B%
Basit, türemiş ve birleşik fiilleri ayırt eder.	1 0 1 0
Ek fiili işlevlerine uygun olarak kullanır.	1 1 0 100
Zarfın metnin anlamına olan katkısını açıklar.	1 1 0 100
Çekim eklerinin işlevlerini ayırt eder.	1 0 1 0
Görsellerden ve başlıktan hareketle okuyacağı metnin konusunu tahmin eder.	1 1 0 100
Metindeki hikâye unsurlarını belirler.	1 1 0 100
Okudukları ile ilgili çıkarımlarda bulunur.	2 2 0 100
Kelimeleri anlamlarına uygun kullanır.	1 1 0 100
Metin türlerini ayırt eder.	1 0 1 0
Metindeki söz sanatlarını tespit eder.	1 1 0 100
Metinle ilgili soruları cevaplar.	1 1 0 100
Grafik, tablo ve çizelgeyle sunulan bilgileri yorumlar.	2 2 0 100
Deyim ve atasözlerinin metne katkısını belirler.	1 1 0 100
Metni oluşturan unsurlar arasındaki geçiş ve bağlantı ifadelerinin anlama olan katkısını değerlendirir.	1 1 0 100
Yazdıklarını düzenler.	1 1 0 100
Metindeki yardımcı fikirleri belirler.	1 1 0 100
Bir işi işlem basamaklarına göre yazar.	1 1 0 100
Metnin ana fikrini/ana duygusunu belirler.	1 1 0 100

MATEMATİK

Soru	S D Y B%
Tam sayılarla çarpma ve bölme işlemlerini yapar.	2 0 1 0
Tam sayılarla işlemler yapmayı gerektiren problemleri çözer.	4 1 0 25
Cebirsel ifadelerle toplama ve çıkarma işlemleri yapar.	2 1 1 50
Rasyonel sayılarla işlem yapmayı gerektiren problemleri çözer.	3 1 0 33
Tam sayılarla toplama ve çıkarma işlemlerini yapar, ilgili problemleri çözer.	1 1 0 100
Toplama işleminin özelliklerini akıcı işlem yapmak için birer strateji olarak kullanır.	1 1 0 100
Rasyonel sayılarla çok adımlı işlemleri yapar.	1 1 0 100
Rasyonel sayılarla çarpma ve bölme işlemlerini yapar.	1 1 0 100
Sayı örüntülerinin kuralını harfle ifade eder, kuralı harfle ifade edilen örüntünün istenilen terimini bulur.	1 1 0 100
Birinci dereceden bir bilinmeyenli denklemleri tanımlar ve verilen gerçek hayat durumlarına uygun birinci dereceden bir t	1 1 0 100
Eşitliğin korunumu ilkesini anlar.	1 1 0 100
Devirli olan ve olmayan ondalık gösterimleri rasyonel sayı olarak ifade eder.	1 1 0 100
Rasyonel sayıları sıralar ve karşılaştırır.	1 0 1 0

FEN BİLİMLERİ

Soru	S D Y B%
Fen	S D Y B%
Karışımın ayrılması için kullanılabilecek yöntemlerden uygun olanı seçerek uygular.	2 0 0 0
Çözünme hızına etki eden faktörleri deney yaparak belirler.	1 1 0 100
Günlük yaşamda karşılaşılabilecek çözümleri ve çözümlenileri kullanarak çözümleri hazırlar.	1 1 0 100
Yaygın bileşiklerin formüllerini, isimlerini ve bazı kullanım alanlarını ifade eder.	2 2 0 100
Yıldız kavramını açıklar.	1 1 0 100
Geçmişten günümüze atom kavramı ile ilgili düşüncelerin nasıl değiştiğini sorgular.	1 1 0 100
Atomun yapısını ve yapısındaki temel parçacıklarını söyler.	2 2 0 100
Mitozun birbirini takip eden farklı evrelerden oluştuğunu açıklar.	1 1 0 100
Hayvan ve bitki hücrelerini, temel kısımları ve görevleri açısından karşılaştırır.	2 2 0 100
Mayozun canlılar için önemini açıklar.	1 1 0 100
Üreme ana hücrelerinde mayozun nasıl gerçekleştiğini model üzerinde gösterir.	1 1 0 100
Kütle ve ağırlık kavramlarını karşılaştırır.	1 1 0 100
Kütleyle etki eden yer çekimi kuvvetini ağırlık olarak adlandırır.	1 0 0 0
Fiziksel anlamda yapılan işin, uygulanan kuvvet ve alınan yolla ilişkili olduğunu açıklar.	1 0 1 0
Sürtünme kuvvetinin kinetik enerji üzerindeki etkisini örneklerle açıklar.	1 1 0 100
KAZANIM BELİRTİLMEMİŞ	1 0 1 0

SOSYAL BİLGİLER

Soru	S D Y B%
SOSYAL BİLGİLER	S D Y B%
İletişimi etkileyen tutum ve davranışların analiz ederek kendi tutum ve davranışlarını sorgular.	1 0 1 0
Türk-İslam medeniyetinde yetişen bilginlerin bilimsel gelişme sürecine katkılarını tartışır.	1 1 0 100
Osmanlı Devleti'nin siyasi güç olarak ortaya çıkış sürecini ve bu süreci etkileyen faktörleri açıklar.	1 1 0 100
Bilginin korunması, yaygınlaştırılması ve aktarılmasında değişim ve sürekliliği inceler.	2 2 0 100
Osmanlı kültür, sanat ve estetik anlayışına örnekler verir.	1 1 0 100
Örnek incelemeler yoluyla geçmişten günümüze, yerleşmeyi etkileyen faktörler hakkında çıkarımlarda bulunur.	2 1 1 50
Türkiye'de nüfusun dağılımını etkileyen faktörlerden hareketle Türkiye'nin demografik özelliklerini yorumlar.	1 1 0 100
Örnek incelemeler yoluyla göçün neden ve sonuçlarını tartışır.	1 1 0 100

DİN KÜLTÜRÜ

Soru	S D Y B%
DİN K.ve A.B.	S D Y B%
Variiklar âlemini özelliklerine göre ayırt eder.	1 1 0 100
Dünya hayatı ile ahiret hayatı arasındaki ilişkiyi yorumlar.	1 1 0 100
Ahiret hayatının aşamalarını açıklar.	1 1 0 100
İslam'da hac ibadetinin önemi ayet ve hadisler ışığında yorumlar.	1 1 0 100
Kurban ibadetini İslam'ın yardımlaşma ve dayanışmaya verdiği önem açısından değerlendirir.	1 1 0 100
Haccın yapılışını özetler.	2 0 2 0
Örnek tutum ve davranışların, birey ve toplumların ahlaki gelişimine olan katkısını değerlendirir.	1 1 0 100
En'âm suresi 162. ayeti okur, anlamını söyler.	1 1 0 100
Güzel ahlaki tutum ve davranışları örneklerle açıklar.	1 1 0 100

İNGİLİZCE

Soru	S D Y B%
İngilizce	S D Y B%
KAZANIM BELİRTİLMEMİŞ	10 10 0 100

SINAV SONUÇ BELGESİ

3X YAYINLARI - 2023-2024 - 7.SINIF-4.DENEME

İSTANBUL / BAYRAMPAŞA / PROF.MUHARREM ERGİN ORTAOKULU

Öğrenci Numara Sınıf
ÇAĞAN KARLI 1203 7C

Puan Türü	Puan	Genel Ort.	Dereceler				
			Snf	Kurum	İlçe	İl	Genel
LGS	▲ 328,650	276,850	19	85	129	688	1342
Puanı Hesaplanan:			291	465	3539	5668	
Katılımlar:			28	291	465	3544	5674

Ders	Soru	Doğru	Yanlış	Net	Başarı %	Sınıf Ort.	Kurum Ort.	Genel Ort.
Türkçe	20	15	5	13,33	67	▲ 11,56	▲ 7,78	▲ 7,05
Matematik	20	10	10	6,67	33	▼ 9,11	▲ 4,09	▲ 3,45
Fen	20	8	12	4,00	20	▼ 8,17	▼ 5,59	▼ 4,80
SOSYAL BİLGİLER	10	8	2	7,33	73	▲ 6,65	▲ 4,63	▲ 3,36
Din K.ve A.B.	10	4	6	2,00	20	▼ 5,55	▼ 4,40	▼ 3,77
İngilizce	10	10	0	10,00	100	▲ 6,88	▲ 4,03	▲ 2,96
Toplam:	90	55	35	43,33	48	▼ 47,92	▲ 30,52	▲ 25,38

Soru No	12345678901234567890
TÜRKÇE	CcCDACDBBDcDDDCbDbBc
Cevap Anh.	B CACDACDBBDADDDCBACBB
MATEMATİK	abDDCdDDCcbAbBcbBBC
Cevap Anh.	B CADDDBDDCACADBACBCC
FEN BİLİMLERİ	Dd*bCdbbbBbBcCdCAaCbD
Cevap Anh.	B DBDACBABBDDCCACADCBCC
SOSYAL BİLGİLER	RBBDACbDaBD
Cevap Anh.	B CBDACDBBD
DİN KÜLTÜRÜ	AcadcACBbc
Cevap Anh.	B AADBACBCA
İNGİLİZCE	BCADDDBCDB
Cevap Anh.	B BCADDDBCDB

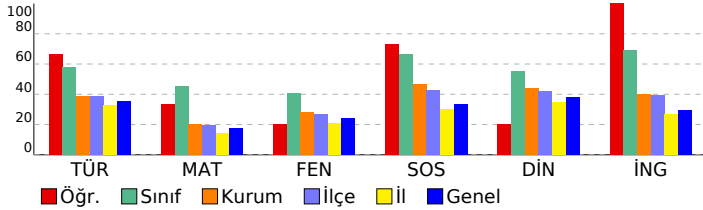

DERSLERE GÖRE BAŞARI ANALİZİ

TÜRKÇE

S	D	Y	B%	
Basit, türemiş ve birleşik fiilleri ayırt eder.	1	0	1	0
Ek fiili işlevlerine uygun olarak kullanır.	1	1	0	100
Zarfın metnin anlamına olan katkısını açıklar.	1	0	1	0
Çekim eklerinin işlevlerini ayırt eder.	1	0	1	0
Görsellerden ve başlıktan hareketle okuyacağı metnin konusunu tahmin eder.	1	1	0	100
Metindeki hikâye unsurlarını belirler.	1	1	0	100
Okudukları ile ilgili çıkarımlarda bulunur.	2	2	0	100
Kelimeleri anlamlarına uygun kullanır.	1	1	0	100
Metin türlerini ayırt eder.	1	1	0	100
Metindeki söz sanatlarını tespit eder.	1	0	1	0
Metinle ilgili soruları cevaplar.	1	1	0	100
Grafik, tablo ve çizelgeyle sunulan bilgileri yorumlar.	2	2	0	100
Deyim ve atasözlerinin metne katkısını belirler.	1	1	0	100
Metni oluşturan unsurlar arasındaki geçiş ve bağlantı ifadelerinin anlama olan katkısını değerlendirir.	1	1	0	100
Yazdıklarını düzenler.	1	1	0	100
Metindeki yardımcı fikirleri belirler.	1	1	0	100
Bir işi işlem basamaklarına göre yazar.	1	0	1	0
Metnin ana fikrini/ana duygusunu belirler.	1	1	0	100

MATEMATİK

S	D	Y	B%	
Tam sayılarla çarpma ve bölme işlemlerini yapar.	2	1	1	50
Tam sayılarla işlemler yapmayı gerektiren problemleri çözer.	4	2	2	50
Cebirsel ifadelerle toplama ve çıkarma işlemleri yapar.	2	1	1	50
Rasyonel sayılarla işlem yapmayı gerektiren problemleri çözer.	3	1	2	33
Tam sayılarla toplama ve çıkarma işlemlerini yapar, ilgili problemleri çözer.	1	1	0	100
Toplama işleminin özelliklerini akıcı işlem yapmak için birer strateji olarak kullanır.	1	0	1	0
Rasyonel sayılarla çok adımlı işlemleri yapar.	1	0	1	0
Rasyonel sayılarla çarpma ve bölme işlemlerini yapar.	1	1	0	100
Sayı örüntülerinin kuralını harfle ifade eder, kuralı harfle ifade edilen örüntünün istenilen terimini bulur.	1	1	0	100
Birinci dereceden bir bilinmeyenli denklemin tanımı ve verilen gerçek hayat durumuna uygun birinci dereceden bir t	1	1	0	100
Eşitliğin korunumu ilkesini anlar.	1	1	0	100
Devirli olan ve olmayan ondalık gösterimleri rasyonel sayı olarak ifade eder.	1	0	1	0
Rasyonel sayıları sıralar ve karşılaştırır.	1	0	1	0

FEN BİLİMLERİ

S	D	Y	B%	
Karışımın ayrılması için kullanılabilecek yöntemlerden uygun olanı seçerek uygular.	2	1	1	50
Çözünme hızına etki eden faktörleri deney yaparak belirler.	1	1	0	100
Günlük yaşamda karşılaşılabilecek çözücü ve çözünenleri kullanarak çözelti hazırlar.	1	0	1	0
Yaygın bileşiklerin formüllerini, isimlerini ve bazı kullanım alanlarını ifade eder.	2	2	0	100
Yıldız kavramını açıklar.	1	0	1	0
Geçmişten günümüze atom kavramı ile ilgili düşüncelerin nasıl değiştiğini sorgular.	1	1	0	100
Atomun yapısını ve yapısını temel parçacıklarını söyler.	2	0	2	0
Mitozun birbirini takip eden farklı evrelerden oluştuğunu açıklar.	1	0	1	0
Hayvan ve bitki hücrelerini, temel kısımları ve görevleri açısından karşılaştırır.	2	0	2	0
Mayozun canlılar için önemi açıklar.	1	0	1	0
Üreme ana hücrelerinde mayozun nasıl gerçekleştiğini model üzerinde gösterir.	1	0	1	0
Kütle ve ağırlık kavramlarını karşılaştırır.	1	1	0	100
Kütleyle etki eden yer çekimi kuvvetini ağırlık olarak adlandırır.	1	0	1	0
Fiziksel anlamda yapılan işin, uygulanan kuvvet ve alınan yolla ilişkili olduğunu açıklar.	1	0	1	0
Sürtünme kuvvetinin kinetik enerji üzerindeki etkisini örneklerle açıklar.	1	1	0	100
KAZANIM BELİRTİLMEMİŞ	1	1	0	100

SOSYAL BİLGİLER

S	D	Y	B%	
İletişimi etkileyen tutum ve davranışların analiz ederek kendi tutum ve davranışlarını sorgular.	1	1	0	100
Türk-İslam medeniyetinde yetişen bilginlerin bilimsel gelişme sürecine katkılarını tartışır.	1	1	0	100
Osmanlı Devleti'nin siyasi güç olarak ortaya çıkış sürecini ve bu süreci etkileyen faktörleri açıklar.	1	0	1	0
Bilginin korunması, yaygınlaştırılması ve aktarılmasında değişim ve sürekliliği inceler.	2	1	1	50
Osmanlı kültür, sanat ve estetik anlayışına örnekler verir.	1	1	0	100
Örnek incelemeler yoluyla geçmişten günümüze, yerleşmeyi etkileyen faktörler hakkında çıkarımlarda bulunur.	2	2	0	100
Türkiye'de nüfusun dağılımını etkileyen faktörlerden hareketle Türkiye'nin demografik özelliklerini yorumlar.	1	1	0	100
Örnek incelemeler yoluyla göçün neden ve sonuçlarını tartışır.	1	1	0	100

DİN KÜLTÜRÜ

S	D	Y	B%	
Variiklar âlemini özelliklerine göre ayırt eder.	1	0	1	0
Dünya hayatı ile ahiret hayatı arasındaki ilişkiyi yorumlar.	1	0	1	0
Ahiret hayatının aşamalarını açıklar.	1	1	0	100
İslam'da hac ibadetinin önemi ayet ve hadisler ışığında yorumlar.	1	1	0	100
Kurban ibadetini İslam'ın yardımlaşma ve dayanışmaya verdiği önem açısından değerlendirir.	1	1	0	100
Haccın yapılışını özetler.	2	0	2	0
Örnek tutum ve davranışların, birey ve toplumların ahlaki gelişimine olan katkısını değerlendirir.	1	0	1	0
En'âm suresi 162. ayeti okur, anlamını söyler.	1	0	1	0
Güzel ahlaki tutum ve davranışları örneklerle açıklar.	1	1	0	100

İNGİLİZCE

S	D	Y	B%	
İngilizce	10	10	0	100
KAZANIM BELİRTİLMEMİŞ	10	10	0	100

SINAV SONUÇ BELGESİ

3X YAYINLARI - 2023-2024 - 7.SINIF-4.DENEME

İSTANBUL / BAYRAMPAŞA / PROF.MUHARREM ERGİN ORTAOKULU

Öğrenci Numara Sınıf
ÇEYLİN TUĞCU 1201 7C

Puan Türü	Puan	Genel Ort.	Dereceler				
			Snf	Kurum	İlçe	İl	Genel
LGS	▲ 334,062	276,850	15	76	118	628	1233
Puanı Hesaplanan:			291	465	3539	5668	
Katılımlar:			28	291	465	3544	5674

Ders	Soru	Doğru	Yanlış	Net	Başarı %	Sınıf Ort.	Kurum Ort.	Genel Ort.
Türkçe	20	13	7	10,67	53	▼ 11,56	▲ 7,78	▲ 7,05
Matematik	20	11	6	9,00	45	▼ 9,11	▲ 4,09	▲ 3,45
Fen	20	9	10	5,67	28	▼ 8,17	▲ 5,59	▲ 4,80
SOSYAL BİLGİLER	10	9	1	8,67	87	▲ 6,65	▲ 4,63	▲ 3,36
Din K.ve A.B.	10	4	6	2,00	20	▼ 5,55	▼ 4,40	▼ 3,77
İngilizce	10	9	1	8,67	87	▲ 6,88	▲ 4,03	▲ 2,96
Toplam:	90	55	31	44,67	50	▼ 47,92	▲ 30,52	▲ 25,38

Soru No	12345678901234567890
TÜRKÇE	CAbcbCDBBcADDDCBAbda
Cevap Anh.	B CADACDBBDADDDCBACBB
MATEMATİK	bcD CBDbCA dADbC aBC
Cevap Anh.	B CADDCBDDCACADBACBCC
FEN BİLİMLERİ	bacbdBAbBcdDCACbDc d
Cevap Anh.	B DBDACBDBDCCACADCBCC
SOSYAL BİLGİLER	RBDBACbDBBD
Cevap Anh.	B CBDACCBDD
DİN KÜLTÜRÜ	AcadbACBbd
Cevap Anh.	B AADBACBCA
İNGİLİZCE	BCADDDBCbB
Cevap Anh.	B BCADDDBCDB

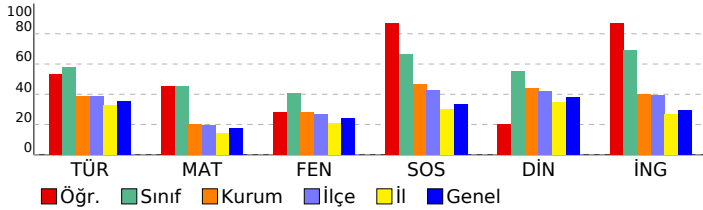

DERSLERE GÖRE BAŞARI ANALİZİ

TÜRKÇE

Soru	S D Y B %
Basit, türemiş ve birleşik fiilleri ayırt eder.	1 0 1 0
Ek fiili işlevlerine uygun olarak kullanır.	1 0 1 0
Zarfın metnin anlamına olan katkısını açıklar.	1 0 1 0
Çekim eklerinin işlevlerini ayırt eder.	1 1 0 100
Görsellerden ve başlıktan hareketle okuyacağı metnin konusunu tahmin eder.	1 1 0 100
Metindeki hikâye unsurlarını belirler.	1 1 0 100
Okudukları ile ilgili çıkarımlarda bulunur.	2 1 1 50
Kelimeleri anlamlarına uygun kullanır.	1 1 0 100
Metin türlerini ayırt eder.	1 1 0 100
Metindeki söz sanatlarını tespit eder.	1 1 0 100
Metinle ilgili soruları cevaplar.	1 1 0 100
Grafik, tablo ve çizelgeyle sunulan bilgileri yorumlar.	2 2 0 100
Deyim ve atasözlerinin metne katkısını belirler.	1 1 0 100
Metni oluşturan unsurlar arasındaki geçiş ve bağlantı ifadelerinin anlama olan katkısını değerlendirir.	1 1 0 100
Yazdıklarını düzenler.	1 0 1 0
Metindeki yardımcı fikirleri belirler.	1 0 1 0
Bir işi işlem basamaklarına göre yazar.	1 1 0 100
Metnin ana fikrini/ana duygusunu belirler.	1 1 0 100

MATEMATİK

Soru	S D Y B %
Tam sayılarla çarpma ve bölme işlemlerini yapar.	2 1 1 50
Tam sayılarla işlemler yapmayı gerektiren problemleri çözer.	4 3 1 75
Cebirsel ifadelerle toplama ve çıkarma işlemleri yapar.	2 0 2 0
Rasyonel sayılarla işlem yapmayı gerektiren problemleri çözer.	3 0 0 0
Tam sayılarla toplama ve çıkarma işlemlerini yapar, ilgili problemleri çözer.	1 1 0 100
Toplama işleminin özelliklerini akıcı işlem yapmak için birer strateji olarak kullanır.	1 1 0 100
Rasyonel sayılarla çok adımlı işlemleri yapar.	1 1 0 100
Rasyonel sayılarla çarpma ve bölme işlemlerini yapar.	1 1 0 100
Sayı örüntülerinin kuralını harfle ifade eder, kuralı harfle ifade edilen örüntünün istenilen terimini bulur.	1 1 0 100
Birinci dereceden bir bilinmeyenli denklemin tanımı ve verilen gerçek hayat durumuna uygun birinci dereceden bir t	1 1 0 100
Eşitliğin korunumu ilkesini anlar.	1 1 0 100
Devirli olan ve olmayan ondalık gösterimleri rasyonel sayı olarak ifade eder.	1 0 1 0
Rasyonel sayıları sıralar ve karşılaştırır.	1 0 1 0

FEN BİLİMLERİ

Soru	S D Y B %
Karışımın ayrılması için kullanılabilecek yöntemlerden uygun olanı seçerek uygular.	2 0 1 0
Çözünme hızına etki eden faktörleri deney yaparak belirler.	1 1 0 100
Günlük yaşamda karşılaştığı çözümü ve çözümlenileri kullanarak çözümleri hazırlar.	1 1 0 100
Yaygın bileşiklerin formüllerini, isimlerini ve bazı kullanım alanlarını ifade eder.	2 1 1 50
Yıldız kavramını açıklar.	1 1 0 100
Geçmişten günümüze atom kavramı ile ilgili düşüncelerin nasıl değiştiğini sorgular.	1 1 0 100
Atomun yapısını ve yapısındaki temel parçacıklarını söyler.	2 0 2 0
Mitozun birbirini takip eden farklı evrelerden oluştuğunu açıklar.	1 1 0 100
Hayvan ve bitki hücrelerini, temel kısımları ve görevleri açısından karşılaştırır.	2 1 1 50
Mayozun canlılar için önemini açıklar.	1 0 1 0
Üreme ana hücrelerinde mayozun nasıl gerçekleştiğini model üzerinde gösterir.	1 1 0 100
Kütle ve ağırlık kavramlarını karşılaştırır.	1 0 1 0
Kütleyle etki eden yer çekimi kuvvetini ağırlık olarak adlandırır.	1 0 1 0
Fiziksel anlamda yapılan işin, uygulanan kuvvet ve alınan yolla ilişkili olduğunu açıklar.	1 0 1 0
Sürtünme kuvvetinin kinetik enerji üzerindeki etkisini örneklerle açıklar.	1 0 1 0
KAZANIM BELİRTİLMEMİŞ	1 1 0 100

SOSYAL BİLGİLER

Soru	S D Y B %
İletişimi etkileyen tutum ve davranışların analiz ederek kendi tutum ve davranışlarını sorgular.	1 1 0 100
Türk-İslam medeniyetinde yetişen bilginlerin bilimsel gelişme sürecine katkılarını tartışır.	1 1 0 100
Osmanlı Devleti'nin siyasi güç olarak ortaya çıkış sürecini ve bu süreci etkileyen faktörleri açıklar.	1 1 0 100
Bilginin korunması, yaygınlaştırılması ve aktarılmasında değişim ve sürekliliği inceler.	2 1 1 50
Osmanlı kültür, sanat ve estetik anlayışına örnekler verir.	1 1 0 100
Örnek incelemeler yoluyla geçmişten günümüze, yerleşmeyi etkileyen faktörler hakkında çıkarımlarda bulunur.	2 2 0 100
Türkiye'de nüfusun dağılımını etkileyen faktörlerden hareketle Türkiye'nin demografik özelliklerini yorumlar.	1 1 0 100
Örnek incelemeler yoluyla göçün neden ve sonuçlarını tartışır.	1 1 0 100

DİN KÜLTÜRÜ

Soru	S D Y B %
Din K.ve A.B.	
Variiklar âlemi özelliklerine göre ayırt eder.	1 0 1 0
Dünya hayatı ile ahiret hayatı arasındaki ilişkiyi yorumlar.	1 0 1 0
Ahiret hayatının aşamalarını açıklar.	1 1 0 100
İslam'da hac ibadetinin önemini ayet ve hadisler ışığında yorumlar.	1 1 0 100
Kurban ibadetini İslam'ın yardımlaşma ve dayanışmaya verdiği önem açısından değerlendirir.	1 1 0 100
Haccın yapılışını özetler.	2 0 2 0
Örnek tutum ve davranışların, birey ve toplumların ahlaki gelişimine olan katkısını değerlendirir.	1 0 1 0
En'âm suresi 162. ayeti okur, anlamını söyler.	1 0 1 0
Güzel ahlaki tutum ve davranışları örneklerle açıklar.	1 1 0 100

İNGİLİZCE

Soru	S D Y B %
İngilizce	
KAZANIM BELİRTİLMEMİŞ	10 9 1 90

SINAV SONUÇ BELGESİ

3X YAYINLARI - 2023-2024 - 7.SINIF-4.DENEME

İSTANBUL / BAYRAMPAŞA / PROF.MUHARREM ERGİN ORTAOKULU

Öğrenci	Numara	Sınıf					
ECE POLATCAN	12050	7C					
Puan Türü	Puan	Genel Ort.	Dereceler				
LGS	▼ 265,612	276,850	Snf	Kurum	İlçe	İl	Genel
	Puanı Hesaplanan:		291	465	3539	5668	
Katılımlar:		28	291	465	3544	5674	

Ders	Soru	Doğru	Yanlış	Net	Başarı %	Sınıf Ort.	Kurum Ort.	Genel Ort.
Türkçe	20	10	5	8,33	42	▼ 11,56	▲ 7,78	▲ 7,05
Matematik	20	8	6	6,00	30	▼ 9,11	▲ 4,09	▲ 3,45
Fen	20	3	11	-0,67	-3	▼ 8,17	▼ 5,59	▼ 4,80
SOSYAL BİLGİLER	10	4	4	2,67	27	▼ 6,65	▼ 4,63	▼ 3,36
Din K.ve A.B.	10	3	6	1,00	10	▼ 5,55	▼ 4,40	▼ 3,77
İngilizce	10	5	4	3,67	37	▼ 6,88	▼ 4,03	▲ 2,96
Toplam:	90	33	36	21,00	23	▼ 47,92	▼ 30,52	▼ 25,38

Soru No	12345678901234567890
TÜRKÇE	CdCDbaD acDDDCB B
Cevap Anh.	B CACDACBDBDADDCBACBB
MATEMATİK	CAaDdc b AC ad BC C
Cevap Anh.	B CADDDBDDCACADBACBC
FEN BİLİMLERİ	bBcAbddcaabc bA
Cevap Anh.	B DBDACBDBDDCADCBC
SOSYAL BİLGİLER	BDaDac D
Cevap Anh.	B CBDACDBDD
DİN KÜLTÜRÜ	AAbdcdBa
Cevap Anh.	B AADBACBCA
İNGİLİZCE	BC DbbBCcd
Cevap Anh.	B BCADDBBCDB

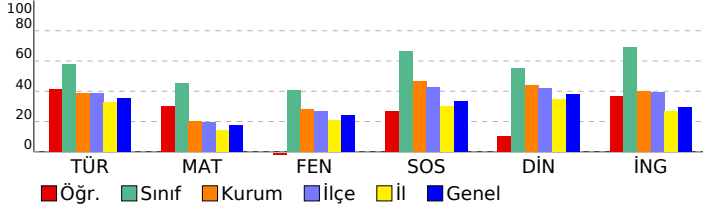

DERSLERE GÖRE BAŞARI ANALİZİ

TÜRKÇE

Soru	S D Y B%
Basit, türemiş ve birleşik fiilleri ayırt eder.	1 0 0 0
Ek fiili işlevlerine uygun olarak kullanır.	1 1 0 100
Zarfın metnin anlamına olan katkısını açıklar.	1 0 0 0
Çekim eklerinin işlevlerini ayırt eder.	1 0 0 0
Görsellerden ve başlıktan hareketle okuyacağı metnin konusunu tahmin eder.	1 1 0 100
Metindeki hikâye unsurlarını belirler.	1 1 0 100
Okudukları ile ilgili çıkarımlarda bulunur.	2 1 1 50
Kelimeleri anlamlarına uygun kullanır.	1 1 0 100
Metin türlerini ayırt eder.	1 1 0 100
Metindeki söz sanatlarını tespit eder.	1 0 1 0
Metinle ilgili soruları cevaplar.	1 0 0 0
Grafik, tablo ve çizelgeyle sunulan bilgileri yorumlar.	2 0 1 0
Deyim ve atasözlerinin metne katkısını belirler.	1 1 0 100
Metni oluşturan unsurlar arasındaki geçiş ve bağlantı ifadelerinin anlama olan katkısını değerlendirir.	1 0 1 0
Yazdıklarını düzenler.	1 1 0 100
Metindeki yardımcı fikirleri belirler.	1 1 0 100
Bir işi işlem basamaklarına göre yazar.	1 0 1 0
Metnin ana fikrini/ana duygusunu belirler.	1 1 0 100

MATEMATİK

Soru	S D Y B%
Tam sayılarla çarpma ve bölme işlemlerini yapar.	2 1 0 50
Tam sayılarla işlemler yapmayı gerektiren problemleri çözer.	4 0 1 0
Cebirsel ifadelerle toplama ve çıkarma işlemleri yapar.	2 1 1 50
Rasyonel sayılarla işlem yapmayı gerektiren problemleri çözer.	3 3 0 100
Tam sayılarla toplama ve çıkarma işlemlerini yapar, ilgili problemleri çözer.	1 0 1 0
Toplama işleminin özelliklerini akıcı işlem yapmak için birer strateji olarak kullanır.	1 0 1 0
Rasyonel sayılarla çok adımlı işlemleri yapar.	1 1 0 100
Rasyonel sayılarla çarpma ve bölme işlemlerini yapar.	1 0 0 0
Sayı örüntülerinin kuralını harfle ifade eder, kuralı harfle ifade edilen örüntünün istenilen terimini bulur.	1 0 0 0
Birinci dereceden bir bilinmeyenli denklemin tanımı ve verilen gerçek hayat durumuna uygun birinci dereceden bir t	1 0 1 0
Eşitliğin korunumu ilkesini anlar.	1 0 1 0
Devirli olan ve olmayan ondalık gösterimleri rasyonel sayı olarak ifade eder.	1 1 0 100
Rasyonel sayıları sıralar ve karşılaştırır.	1 1 0 100

FEN BİLİMLERİ

Soru	S D Y B%
Karışımın ayrılması için kullanılabilecek yöntemlerden uygun olanı seçerek uygular.	2 0 0 0
Çözünme hızına etki eden faktörleri deney yaparak belirler.	1 0 0 0
Günlük yaşamda karşılaşılabilecek çözümleri ve çözümleneni kullanarak çözümleri hazırlar.	1 0 0 0
Yaygın bileşiklerin formüllerini, isimlerini ve bazı kullanım alanlarını ifade eder.	2 1 1 50
Yıldız kavramını açıklar.	1 0 0 0
Geçmişten günümüze atom kavramı ile ilgili düşüncelerin nasıl değiştiğini sorgular.	1 0 0 0
Atomun yapısını ve yapısında temel parçacıklarını söyler.	2 0 2 0
Mitozun birbirini takip eden farklı evrelerden oluştuğunu açıklar.	1 0 1 0
Hayvan ve bitki hücrelerini, temel kısımları ve görevleri açısından karşılaştırır.	2 0 2 0
Mayozun canlılar için önemini açıklar.	1 0 1 0
Üreme ana hücrelerinde mayozun nasıl gerçekleştiğini model üzerinde gösterir.	1 0 1 0
Kütle ve ağırlık kavramlarını karşılaştırır.	1 0 1 0
Kütleyle etki eden yer çekimi kuvvetini ağırlık olarak adlandırır.	1 1 0 100
Fiziksel anlamda yapılan işin, uygulanan kuvvet ve alınan yolla ilişkili olduğunu açıklar.	1 1 0 100
Sürtünme kuvvetinin kinetik enerji üzerindeki etkisini örneklerle açıklar.	1 0 1 0
KAZANIM BELİRTİLMEMİŞ	1 0 1 0

SOSYAL BİLGİLER

Soru	S D Y B%
İletişimi etkileyen tutum ve davranışların analiz ederek kendi tutum ve davranışlarını sorgular.	1 1 0 100
Türk-İslam medeniyetinde yetişen bilginlerin bilimsel gelişme sürecine katkılarını tartışır.	1 0 0 0
Osmanlı Devleti'nin siyasi güç olarak ortaya çıkış sürecini ve bu süreci etkileyen faktörleri açıklar.	1 0 0 0
Bilginin korunması, yaygınlaştırılması ve aktarılmasında değişim ve sürekliliği inceler.	2 0 2 0
Osmanlı kültür, sanat ve estetik anlayışına örnekler verir.	1 0 1 0
Örnek incelemeler yoluyla geçmişten günümüze, yerleşmeyi etkileyen faktörler hakkında çıkarımlarda bulunur.	2 2 0 100
Türkiye'de nüfusun dağılımını etkileyen faktörlerden hareketle Türkiye'nin demografik özelliklerini yorumlar.	1 1 0 100
Örnek incelemeler yoluyla göçün neden ve sonuçlarını tartışır.	1 0 1 0

DİN KÜLTÜRÜ

Soru	S D Y B%
Din K.ve A.B.	S D Y B%
Variatör âlemini özelliklerine göre ayırt eder.	1 0 0 0
Dünya hayatı ile ahiret hayatı arasındaki ilişkiyi yorumlar.	1 0 1 0
Ahiret hayatının aşamalarını açıklar.	1 1 0 100
İslam'da hac ibadetinin önemini ayet ve hadisler ışığında yorumlar.	1 0 1 0
Kurban ibadetini İslam'ın yardımlaşma ve dayanışmaya verdiği önem açısından değerlendirir.	1 0 1 0
Haccın yapılışını özetler.	2 0 2 0
Örnek tutum ve davranışların, birey ve toplumların ahlaki gelişimine olan katkısını değerlendirir.	1 0 1 0
En'âm suresi 162. ayeti okur, anlamını söyler.	1 1 0 100
Güzel ahlaki tutum ve davranışları örneklerle açıklar.	1 1 0 100

İNGİLİZCE

Soru	S D Y B%
İngilizce	S D Y B%
KAZANIM BELİRTİLMEMİŞ	10 5 4 50

SINAV SONUÇ BELGESİ

3X YAYINLARI - 2023-2024 - 7.SINIF-4.DENEME

İSTANBUL / BAYRAMPAŞA / PROF.MUHARREM ERGİN ORTAOKULU

Öğrenci Numara Sınıf
ELİN SHOJAEİ 1208 7C

Puan Türü	Puan	Genel Ort.	Dereceler				
			Snf	Kurum	İlçe	İl	Genel
LGS	388,442	276,850	11	32	43	270	556
Puanı Hesaplanan:			291	465	3539	5668	
Katılımlar:			28	291	465	3544	5674

Ders	Soru	Doğru	Yanlış	Net	Başarı %	Sınıf Ort.	Kurum Ort.	Genel Ort.
Türkçe	20	14	6	12,00	60	11,56	7,78	7,05
Matematik	20	13	6	11,00	55	9,11	4,09	3,45
Fen	20	15	5	13,33	67	8,17	5,59	4,80
SOSYAL BİLGİLER	10	8	2	7,33	73	6,65	4,63	3,36
Din K.ve A.B.	10	9	1	8,67	87	5,55	4,40	3,77
İngilizce	10	8	2	7,33	73	6,88	4,03	2,96
Toplam:	90	67	22	59,67	66	47,92	30,52	25,38

Soru No	12345678901234567890
TÜRKÇE	CcCDdaDBBDADDDCbBaBa
Cevap Anh.	B CACDACBBDADDDCBACBB
MATEMATİK	dbDDC DbCACAADBabBBC
Cevap Anh.	B CADDDBDDCACAADBACBCC
FEN BİLİMLERİ	DcDbCBADBDDCDBcDCCcC
Cevap Anh.	B DBDACBADBDDCADCACBCC
SOSYAL BİLGİLER	RbBaCbDBBD
Cevap Anh.	B CBDACDBBD
DİN KÜLTÜRÜ	AAaBDACBCA
Cevap Anh.	B AADBACBCA
İNGİLİZCE	dCAaDDBCDB
Cevap Anh.	B BCADDDBCDB

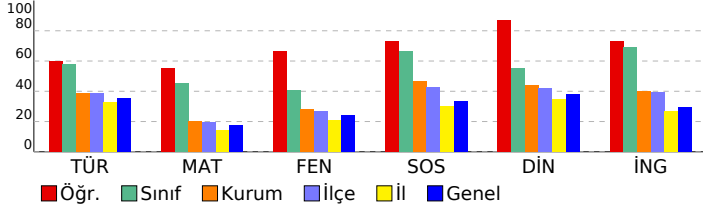

DERSLERE GÖRE BAŞARI ANALİZİ

TÜRKÇE

Soru	S D Y B%
Basit, türemiş ve birleşik fiilleri ayırt eder.	1 0 1 0
Ek fiili işlevlerine uygun olarak kullanır.	1 1 0 100
Zarfın metnin anlamına olan katkısını açıklar.	1 0 1 0
Çekim eklerinin işlevlerini ayırt eder.	1 0 1 0
Görsellerden ve başlıktan hareketle okuyacağı metnin konusunu tahmin eder.	1 1 0 100
Metindeki hikâye unsurlarını belirler.	1 1 0 100
Okudukları ile ilgili çıkarımlarda bulunur.	2 2 0 100
Kelimeleri anlamlarına uygun kullanır.	1 1 0 100
Metin türlerini ayırt eder.	1 1 0 100
Metindeki söz sanatlarını tespit eder.	1 1 0 100
Metinle ilgili soruları cevaplar.	1 1 0 100
Grafik, tablo ve çizelgeyle sunulan bilgileri yorumlar.	2 1 1 50
Deyim ve atasözlerinin metne katkısını belirler.	1 1 0 100
Metni oluşturan unsurlar arasındaki geçiş ve bağlantı ifadelerinin anlama olan katkısını değerlendirir.	1 0 1 0
Yazdıklarını düzenler.	1 1 0 100
Metindeki yardımcı fikirleri belirler.	1 1 0 100
Bir işi işlem basamaklarına göre yazar.	1 0 1 0
Metnin ana fikrini/ana duygusunu belirler.	1 1 0 100

MATEMATİK

Soru	S D Y B%
Tam sayılarla çarpma ve bölme işlemlerini yapar.	2 1 1 50
Tam sayılarla işlemler yapmayı gerektiren problemleri çözer.	4 3 0 75
Cebirsel ifadelerle toplama ve çıkarma işlemleri yapar.	2 0 2 0
Rasyonel sayılarla işlem yapmayı gerektiren problemleri çözer.	3 2 1 67
Tam sayılarla toplama ve çıkarma işlemlerini yapar, ilgili problemleri çözer.	1 1 0 100
Toplama işleminin özelliklerini akıcı işlem yapmak için birer strateji olarak kullanır.	1 1 0 100
Rasyonel sayılarla çok adımlı işlemleri yapar.	1 1 0 100
Rasyonel sayılarla çarpma ve bölme işlemlerini yapar.	1 1 0 100
Sayı örüntülerinin kuralını harfle ifade eder, kuralı harfle ifade edilen örüntünün istenilen terimini bulur.	1 1 0 100
Birinci dereceden bir bilinmeyenli denklemin tanımı ve verilen gerçek hayat durumuna uygun birinci dereceden bir t	1 1 0 100
Eşitliğin korunumu ilkesini anlar.	1 1 0 100
Devirli olan ve olmayan ondalık gösterimleri rasyonel sayı olarak ifade eder.	1 0 1 0
Rasyonel sayıları sıralar ve karşılaştırır.	1 0 1 0

FEN BİLİMLERİ

Soru	S D Y B%
Fen	S D Y B%
Karışımın ayrılması için kullanılabilecek yöntemlerden uygun olanı seçerek uygular.	2 1 1 50
Çözünme hızına etki eden faktörleri deney yaparak belirler.	1 1 0 100
Günlük yaşamda karşılaşılabilecek çözümleri ve çözümleneni kullanarak çözelti hazırlar.	1 1 0 100
Yaygın bileşiklerin formüllerini, isimlerini ve bazı kullanım alanlarını ifade eder.	2 1 1 50
Yıldız kavramını açıklar.	1 0 1 0
Geçmişten günümüze atom kavramı ile ilgili düşüncelerin nasıl değiştiğini sorgular.	1 1 0 100
Atomun yapısını ve yapısını temel parçacıklarını söyler.	2 2 0 100
Mitozun birbirini takip eden farklı evrelerden oluştuğunu açıklar.	1 1 0 100
Hayvan ve bitki hücrelerini, temel kısımları ve görevleri açısından karşılaştırır.	2 2 0 100
Mayozun canlılar için önemini açıklar.	1 1 0 100
Üreme ana hücrelerinde mayozun nasıl gerçekleştiğini model üzerinde gösterir.	1 1 0 100
Kütle ve ağırlık kavramlarını karşılaştırır.	1 1 0 100
Kütleyle etki eden yer çekimi kuvvetini ağırlık olarak adlandırır.	1 0 1 0
Fiziksel anlamda yapılan işin, uygulanan kuvvet ve alınan yolla ilişkili olduğunu açıklar.	1 0 1 0
Sürtünme kuvvetinin kinetik enerji üzerindeki etkisini örneklerle açıklar.	1 1 0 100
KAZANIM BELİRTİLMEMİŞ	1 1 0 100

SOSYAL BİLGİLER

Soru	S D Y B%
SOSYAL BİLGİLER	S D Y B%
İletişimi etkileyen tutum ve davranışların analiz ederek kendi tutum ve davranışlarını sorgular.	1 1 0 100
Türk-İslam medeniyetinde yetişen bilginlerin bilimsel gelişme sürecine katkılarını tartışır.	1 1 0 100
Osmanlı Devleti'nin siyasi güç olarak ortaya çıkış sürecini ve bu süreci etkileyen faktörleri açıklar.	1 1 0 100
Bilginin korunması, yaygınlaştırılması ve aktarılmasında değişim ve sürekliliği inceler.	2 1 1 50
Osmanlı kültür, sanat ve estetik anlayışına örnekler verir.	1 1 0 100
Örnek incelemeler yoluyla geçmişten günümüze, yerleşmeyi etkileyen faktörler hakkında çıkarımlarda bulunur.	2 1 1 50
Türkiye'de nüfusun dağılımını etkileyen faktörlerden hareketle Türkiye'nin demografik özelliklerini yorumlar.	1 1 0 100
Örnek incelemeler yoluyla göçün neden ve sonuçlarını tartışır.	1 1 0 100

DİN KÜLTÜRÜ

Soru	S D Y B%
DİN K.ve A.B.	S D Y B%
Variiklar âlemini özelliklerine göre ayırt eder.	1 1 0 100
Dünya hayatı ile ahiret hayatı arasındaki ilişkiyi yorumlar.	1 1 0 100
Ahiret hayatının aşamalarını açıklar.	1 1 0 100
İslam'da hac ibadetinin önemini ayet ve hadisler ışığında yorumlar.	1 1 0 100
Kurban ibadetini İslam'ın yardımlaşma ve dayanışmaya verdiği önem açısından değerlendirir.	1 1 0 100
Haccın yapılışını özetler.	2 1 1 50
Örnek tutum ve davranışların, birey ve toplumların ahlaki gelişimine olan katkısını değerlendirir.	1 1 0 100
En'am suresi 162. ayeti okur, anlamını söyler.	1 1 0 100
Güzel ahlaki tutum ve davranışları örneklerle açıklar.	1 1 0 100

İNGİLİZCE

Soru	S D Y B%
İngilizce	S D Y B%
KAZANIM BELİRTİLMEMİŞ	10 8 2 80

SINAV SONUÇ BELGESİ

İSTANBUL / BAYRAMPAŞA / PROF.MUHARREM ERGİN ORTAOKULU

3X YAYINLARI - 2023-2024 - 7.SINIF-4.DENEME

Öğrenci	Numara	Sınıf
EMRE YILDIRIM	620	7C

Puan Türü	Puan	Genel Ort.	Dereceler				
			Snf	Kurum	İlçe	İl	Genel
LGS	▲ 305,913	276,850	21	116	171	906	1719
Puanı Hesaplanan:			291	465	3539	5668	
Katılımlar:			28	291	465	3544	5674

Ders	Soru	Doğru	Yanlış	Net	Başarı %	Sınıf Ort.	Kurum Ort.	Genel Ort.
Türkçe	20	7	7	4,67	23	▼ 11,56	▼ 7,78	▼ 7,05
Matematik	20	11	4	9,67	48	▲ 9,11	▲ 4,09	▲ 3,45
Fen	20	10	5	8,33	42	▲ 8,17	▲ 5,59	▲ 4,80
SOSYAL BİLGİLER	10	2	4	0,67	7	▼ 6,65	▼ 4,63	▼ 3,36
Din K.ve A.B.	10	5	2	4,33	43	▼ 5,55	▼ 4,40	▲ 3,77
İngilizce	10	5	3	4,00	40	▼ 6,88	▼ 4,03	▲ 2,96
Toplam:	90	40	25	31,67	35	▼ 47,92	▲ 30,52	▲ 25,38

Soru No	12345678901234567890
TÜRKÇE	Cdd bbd B AD D dbdB
Cevap Anh.	B CACDACBBDADDDCBACBB
MATEMATİK	bcDDC DbCACA aBC
Cevap Anh.	B CADDDBDDCACAADBACBC
FEN BİLİMLERİ	DdD CBDbC bCbC DC
Cevap Anh.	B DBDACBDBDDCADCBC
SOSYAL BİLGİLER	B cbda
Cevap Anh.	B CBDACDBDD
DİN KÜLTÜRÜ	AAa d BCA
Cevap Anh.	B AADBACBCA
İNGİLİZCE	bbDDDc B
Cevap Anh.	B BCADDDBCDB

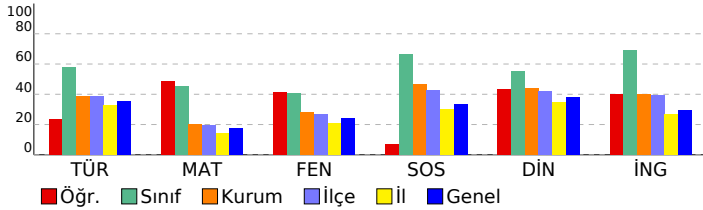

DERSLERE GÖRE BAŞARI ANALİZİ

TÜRKÇE

Soru	S D Y B%
Basit, türemiş ve birleşik fiilleri ayırt eder.	1 0 0 0
Ek fiili işlevlerine uygun olarak kullanır.	1 1 0 100
Zarfın metnin anlamına olan katkısını açıklar.	1 0 1 0
Çekim eklerinin işlevlerini ayırt eder.	1 0 1 0
Görsellerden ve başlıktan hareketle okuyacağı metnin konusunu tahmin eder.	1 0 1 0
Metindeki hikâye unsurlarını belirler.	1 0 0 0
Okudukları ile ilgili çıkarımlarda bulunur.	2 1 0 50
Kelimeleri anlamlarına uygun kullanır.	1 0 0 0
Metin türlerini ayırt eder.	1 1 0 100
Metindeki söz sanatlarını tespit eder.	1 1 0 100
Metinle ilgili soruları cevaplar.	1 1 0 100
Grafik, tablo ve çizelgeyle sunulan bilgileri yorumlar.	2 0 1 0
Deyim ve atasözlerinin metne katkısını belirler.	1 1 0 100
Metni oluşturan unsurlar arasındaki geçiş ve bağlantı ifadelerinin anlama olan katkısını değerlendirir.	1 0 1 0
Yazdıklarını düzenler.	1 0 0 0
Metindeki yardımcı fikirleri belirler.	1 0 1 0
Bir işi işlem basamaklarına göre yazar.	1 0 1 0
Metnin ana fikrini/ana duygusunu belirler.	1 1 0 100

MATEMATİK

Soru	S D Y B%
Tam sayılarla çarpma ve bölme işlemlerini yapar.	2 1 0 50
Tam sayılarla işlemler yapmayı gerektiren problemleri çözer.	4 3 0 75
Cebirsel ifadelerle toplama ve çıkarma işlemleri yapar.	2 0 2 0
Rasyonel sayılarla işlem yapmayı gerektiren problemleri çözer.	3 2 0 67
Tam sayılarla toplama ve çıkarma işlemlerini yapar, ilgili problemleri çözer.	1 0 0 0
Toplama işleminin özelliklerini akıcı işlem yapmak için birer strateji olarak kullanır.	1 0 0 0
Rasyonel sayılarla çok adımlı işlemleri yapar.	1 1 0 100
Rasyonel sayılarla çarpma ve bölme işlemlerini yapar.	1 1 0 100
Sayı örüntülerinin kuralını harfle ifade eder, kuralı harfle ifade edilen örüntünün istenilen terimini bulur.	1 1 0 100
Birinci dereceden bir bilinmeyenli denklemin tanımı ve verilen gerçek hayat durumuna uygun birinci dereceden bir t	1 1 0 100
Eşitliğin korunumu ilkesini anlar.	1 1 0 100
Devirli olan ve olmayan ondalık gösterimleri rasyonel sayı olarak ifade eder.	1 0 1 0
Rasyonel sayıları sıralar ve karşılaştırır.	1 0 1 0

FEN BİLİMLERİ

Soru	S D Y B%
Karışımların ayrılması için kullanılabilecek yöntemlerden uygun olanı seçerek uygular.	2 0 0 0
Çözünme hızına etki eden faktörleri deney yaparak belirler.	1 1 0 100
Günlük yaşamda karşılaşılabilecek çözümü ve çözümlerini kullanarak çözümleri hazırlar.	1 1 0 100
Yaygın bileşiklerin formüllerini, isimlerini ve bazı kullanım alanlarını ifade eder.	2 1 0 50
Yıldız kavramını açıklar.	1 0 1 0
Geçmişten günümüze atom kavramı ile ilgili düşüncelerin nasıl değiştiğini sorgular.	1 1 0 100
Atomun yapısını ve yapısını temel parçacıklarını söyler.	2 1 1 50
Mitozun birbirini takip eden farklı evrelerden oluştuğunu açıklar.	1 0 1 0
Hayvan ve bitki hücrelerini, temel kısımları ve görevleri açısından karşılaştırır.	2 1 0 50
Mayozun canlılar için önemi açıklar.	1 1 0 100
Üreme ana hücrelerinde mayozun nasıl gerçekleştiğini model üzerinde gösterir.	1 0 1 0
Kütle ve ağırlık kavramlarını karşılaştırır.	1 1 0 100
Kütleyle etki eden yer çekimi kuvvetini ağırlık olarak adlandırır.	1 0 0 0
Fiziksel anlamda yapılan işin, uygulanan kuvvet ve alınan yolla ilişkili olduğunu açıklar.	1 0 1 0
Sürtünme kuvvetinin kinetik enerji üzerindeki etkisini örneklerle açıklar.	1 1 0 100
KAZANIM BELİRTİLMEMİŞ	1 1 0 100

SOSYAL BİLGİLER

Soru	S D Y B%
İletişimi etkileyen tutum ve davranışları analiz ederek kendi tutum ve davranışlarını sorgular.	1 0 0 0
Türk-İslam medeniyetinde yetişen bilginlerin bilimsel gelişme sürecine katkılarını tartışır.	1 0 0 0
Osmanlı Devleti'nin siyasi güç olarak ortaya çıkış sürecini ve bu süreci etkileyen faktörleri açıklar.	1 0 0 0
Bilginin korunması, yaygınlaştırılması ve aktarılmasında değişim ve sürekliliği inceler.	2 0 2 0
Osmanlı kültür, sanat ve estetik anlayışına örnekler verir.	1 0 1 0
Örnek incelemeler yoluyla geçmişten günümüze, yerleşmeyi etkileyen faktörler hakkında çıkarımlarda bulunur.	2 0 1 0
Türkiye'de nüfusun dağılımını etkileyen faktörlerden hareketle Türkiye'nin demografik özelliklerini yorumlar.	1 1 0 100
Örnek incelemeler yoluyla göçün neden ve sonuçlarını tartışır.	1 1 0 100

DİN KÜLTÜRÜ

Soru	S D Y B%
Din K.ve A.B.	S D Y B%
Variiklar âlemini özelliklerine göre ayırt eder.	1 1 0 100
Dünya hayatı ile ahiret hayatı arasındaki ilişkiyi yorumlar.	1 1 0 100
Ahiret hayatının aşamalarını açıklar.	1 1 0 100
İslam'da hac ibadetinin önemi ayet ve hadisler ışığında yorumlar.	1 0 0 0
Kurban ibadetini İslam'ın yardımlaşma ve dayanışmaya verdiği önem açısından değerlendirir.	1 0 1 0
Haccın yapılışını özetler.	2 0 1 0
Örnek tutum ve davranışların, birey ve toplumların ahlaki gelişimine olan katkısını değerlendirir.	1 0 0 0
En'âm suresi 162. ayeti okur, anlamını söyler.	1 1 0 100
Güzel ahlaki tutum ve davranışları örneklerle açıklar.	1 1 0 100

İNGİLİZCE

Soru	S D Y B%
İngilizce	S D Y B%
KAZANIM BELİRTİLMEMİŞ	10 5 3 50

SINAV SONUÇ BELGESİ

3X YAYINLARI - 2023-2024 - 7.SINIF-4.DENEME

İSTANBUL / BAYRAMPAŞA / PROF.MUHARREM ERGİN ORTAOKULU							
Öğrenci				Numara		Sınıf	
ERKUT ŞEKER				1214		7C	
Puan Türü	Puan	Genel Ort.	Dereceler				
			Snf	Kurum	İlçe	İl	Genel
LGS	▲ 360,149	276,850	12	55	78	426	862
Puanı Hesaplanan:			291	465	3539	5668	
Katılımlar:			28	291	465	3544	5674

Ders	Soru	Doğru	Yanlış	Net	Başarı %	Sınıf Ort.	Kurum Ort.	Genel Ort.
Türkçe	20	14	6	12,00	60	▲ 11,56	▲ 7,78	▲ 7,05
Matematik	20	14	6	12,00	60	▲ 9,11	▲ 4,09	▲ 3,45
Fen	20	12	8	9,33	47	▲ 8,17	▲ 5,59	▲ 4,80
SOSYAL BİLGİLER	10	9	1	8,67	87	▲ 6,65	▲ 4,63	▲ 3,36
Din K.ve A.B.	10	1	9	-2,00	-20	▼ 5,55	▼ 4,40	▼ 3,77
İngilizce	10	9	1	8,67	87	▲ 6,88	▲ 4,03	▲ 2,96
Toplam:	90	59	31	48,67	54	▲ 47,92	▲ 30,52	▲ 25,38

Soru No	12345678901234567890
TÜRKÇE	daCABCDDdDBdDCAbdAC
Cevap Anh.	A BBCABCDDADBBDCADCAC
MATEMATİK	CBCadBcAcCbCDDBCDDdC
Cevap Anh.	A CBCBABDAACACDDBCCDAC
FEN BİLİMLERİ	bBaDAbbCDDDCDABCCdC
Cevap Anh.	A CBCDACACDBDCDABCADBD
SOSYAL BİLGİLER	BBBDCCADBC
Cevap Anh.	A DBBDCCADBC
DİN KÜLTÜRÜ	cbaacbdadA
Cevap Anh.	A ACBCADBDA
İNGİLİZCE	DBDBCDDCd
Cevap Anh.	A DBDBCDDCA

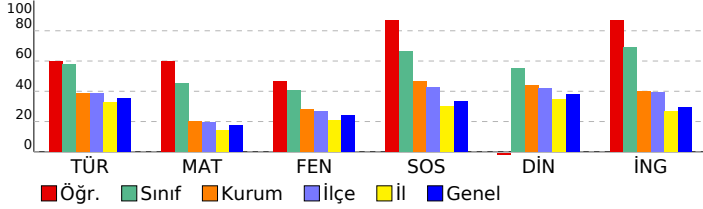

DERSLERE GÖRE BAŞARI ANALİZİ

TÜRKÇE

Soru	S D Y B %
Basit, türemiş ve birleşik fiilleri ayırt eder.	1 0 1 0
Ek fiili işlevlerine uygun olarak kullanır.	1 0 1 0
Zarfın metnin anlamına olan katkısını açıklar.	1 1 0 100
Çekim eklerinin işlevlerini ayırt eder.	1 1 0 100
Görsellerden ve başlıktan hareketle okuyacağı metnin konusunu tahmin eder.	1 1 0 100
Metindeki hikâye unsurlarını belirler.	1 1 0 100
Okudukları ile ilgili çıkarımlarda bulunur.	2 2 0 100
Kelimeleri anlamlarına uygun kullanır.	1 1 0 100
Metin türlerini ayırt eder.	1 1 0 100
Metindeki söz sanatlarını tespit eder.	1 0 1 0
Metinle ilgili soruları cevaplar.	1 1 0 100
Grafik, tablo ve çizelgeyle sunulan bilgileri yorumlar.	2 1 1 50
Deyim ve atasözlerinin metne katkısını belirler.	1 1 0 100
Metni oluşturan unsurlar arasındaki geçiş ve bağlantı ifadelerinin anlama olan katkısını değerlendirir.	1 1 0 100
Yazdıklarını düzenler.	1 0 1 0
Metindeki yardımcı fikirleri belirler.	1 0 1 0
Bir işi işlem basamaklarına göre yazar.	1 1 0 100
Metnin ana fikrini/ana duygusunu belirler.	1 1 0 100

MATEMATİK

Soru	S D Y B %
Tam sayılarla çarpma ve bölme işlemlerini yapar.	2 1 1 50
Tam sayılarla işlemler yapmayı gerektiren problemleri çözer.	4 3 1 75
Cebirsel ifadelerle toplama ve çıkarma işlemleri yapar.	2 2 0 100
Rasyonel sayılarla işlem yapmayı gerektiren problemleri çözer.	3 2 1 67
Tam sayılarla toplama ve çıkarma işlemlerini yapar, ilgili problemleri çözer.	1 1 0 100
Toplama işleminin özelliklerini akıcı işlem yapmak için birer strateji olarak kullanır.	1 0 1 0
Rasyonel sayılarla çok adımlı işlemleri yapar.	1 0 1 0
Rasyonel sayılarla çarpma ve bölme işlemlerini yapar.	1 1 0 100
Sayı örüntülerinin kuralını harfle ifade eder, kuralı harfle ifade edilen örüntünün istenilen terimini bulur.	1 1 0 100
Birinci dereceden bir bilinmeyenli denklemin tanımı ve verilen gerçek hayat durumuna uygun birinci dereceden bir t	1 1 0 100
Eşitliğin korunumu ilkesini anlar.	1 1 0 100
Devirli olan ve olmayan ondalık gösterimleri rasyonel sayı olarak ifade eder.	1 0 1 0
Rasyonel sayıları sıralar ve karşılaştırır.	1 1 0 100

FEN BİLİMLERİ

Soru	S D Y B %
Fen	
Karışımın ayrılması için kullanılabilecek yöntemlerden uygun olanı seçerek uygular.	2 1 1 50
Çözünme hızına etki eden faktörleri deney yaparak belirler.	1 0 1 0
Günlük yaşamda karşılaşılan çözünürlük ve çözünmeleri kullanarak çözelti hazırlar.	1 1 0 100
Yaygın bileşiklerin formüllerini, isimlerini ve bazı kullanım alanlarını ifade eder.	2 1 1 50
Yıldız kavramını açıklar.	1 0 1 0
Geçmişten günümüze atom kavramı ile ilgili düşüncelerin nasıl değiştiğini sorgular.	1 1 0 100
Atomun yapısını ve yapısındaki temel parçacıklarını söyler.	2 1 1 50
Mitozun birbirini takip eden farklı evrelerden oluştuğunu açıklar.	1 1 0 100
Hayvan ve bitki hücrelerini, temel kısımları ve görevleri açısından karşılaştırır.	2 2 0 100
Mayozun canlılar için önemini açıklar.	1 1 0 100
Üreme ana hücrelerinde mayozun nasıl gerçekleştiğini model üzerinde gösterir.	1 1 0 100
Kütle ve ağırlık kavramlarını karşılaştırır.	1 1 0 100
Kütleyle etki eden yer çekimi kuvvetini ağırlık olarak adlandırır.	1 0 1 0
Fiziksel anlamda yapılan işin, uygulanan kuvvet ve alınan yolla ilişkili olduğunu açıklar.	1 0 1 0
Sürtünme kuvvetinin kinetik enerji üzerindeki etkisini örneklerle açıklar.	1 1 0 100
KAZANIM BELİRTİLMEMİŞ	1 0 1 0

SOSYAL BİLGİLER

Soru	S D Y B %
SOSYAL BİLGİLER	
İletişimi etkileyen tutum ve davranışların analiz ederek kendi tutum ve davranışlarını sorgular.	1 0 1 0
Türk-İslam medeniyetinde yetişen bilginlerin bilimsel gelişme sürecine katkılarını tartışır.	1 1 0 100
Osmanlı Devleti'nin siyasi güç olarak ortaya çıkış sürecini ve bu süreci etkileyen faktörleri açıklar.	1 1 0 100
Bilginin korunması, yaygınlaştırılması ve aktarılmasında değişim ve sürekliliği inceler.	2 2 0 100
Osmanlı kültür, sanat ve estetik anlayışına örnekler verir.	1 1 0 100
Örnek incelemeler yoluyla geçmişten günümüze, yerleşmeyi etkileyen faktörler hakkında çıkarımlarda bulunur.	2 2 0 100
Türkiye'de nüfusun dağılımını etkileyen faktörlerden hareketle Türkiye'nin demografik özelliklerini yorumlar.	1 1 0 100
Örnek incelemeler yoluyla göçün neden ve sonuçlarını tartışır.	1 1 0 100

DİN KÜLTÜRÜ

Soru	S D Y B %
Din K.ve A.B.	
Variıklar âlemini özelliklerine göre ayırt eder.	1 0 1 0
Dünya hayatı ile ahiret hayatı arasındaki ilişkiyi yorumlar.	1 0 1 0
Ahiret hayatının aşamalarını açıklar.	1 0 1 0
İslam'da hac ibadetinin önemini ayet ve hadisler ışığında yorumlar.	1 0 1 0
Kurban ibadetini İslam'ın yardımlaşma ve dayanışmaya verdiği önem açısından değerlendirir.	1 0 1 0
Haccın yapılışını özetler.	2 0 2 0
Örnek tutum ve davranışların, birey ve toplumların ahlaki gelişimine olan katkısını değerlendirir.	1 0 1 0
En'âm suresi 162. ayeti okur, anlamını söyler.	1 0 1 0
Güzel ahlaki tutum ve davranışları örneklerle açıklar.	1 1 0 100

İNGİLİZCE

Soru	S D Y B %
İngilizce	
KAZANIM BELİRTİLMEMİŞ	10 9 1 90

SINAV SONUÇ BELGESİ

İSTANBUL / BAYRAMPAŞA / PROF.MUHARREM ERGİN ORTAOKULU

3X YAYINLARI - 2023-2024 - 7.SINIF-4.DENEME

DERSLERE GÖRE BAŞARI ANALİZİ

Öğrenci	Numara	Sınıf
ESMA NUR KAYA	1216	7C

Puan Türü	Puan	Genel Ort.	Dereceler				
			Snf	Kurum	İlçe	İl	Genel
LGS	388,548	276,850	10	31	42	267	553
Puanı Hesaplanan:			291	465	3539	5668	
Katılımlar:			28	291	465	3544	5674

Ders	Soru	Doğru	Yanlış	Net	Başarı %	Sınıf Ort.	Kurum Ort.	Genel Ort.
Türkçe	20	13	7	10,67	53	11,56	7,78	7,05
Matematik	20	16	3	15,00	75	9,11	4,09	3,45
Fen	20	12	7	9,67	48	8,17	5,59	4,80
SOSYAL BİLGİLER	10	8	2	7,33	73	6,65	4,63	3,36
Din K.ve A.B.	10	9	1	8,67	87	5,55	4,40	3,77
İngilizce	10	10	0	10,00	100	6,88	4,03	2,96
Toplam:	90	68	20	61,33	68	47,92	30,52	25,38

Soru No	12345678901234567890
TÜRKÇE	cdadBCDDAaBBDcCbCAC
Cevap Anh.	A BBCABCDDADBDCADCAC
MATEMATİK	CBCB BDAACACDaBCDDbd
Cevap Anh.	A CBCBABDAACACDDBCCDAC
FEN BİLİMLERİ	CcCDA AbaBdBDBaBaD
Cevap Anh.	A CBCDACDBDCDABCADB
SOSYAL BİLGİLER	BBBabCADEBC
Cevap Anh.	A DBBCCADBC
DİN KÜLTÜRÜ	ACBCADBaAA
Cevap Anh.	A ACBCADBDA
İNGİLİZCE	DBDBCDDCA
Cevap Anh.	A DBDBCDDCA

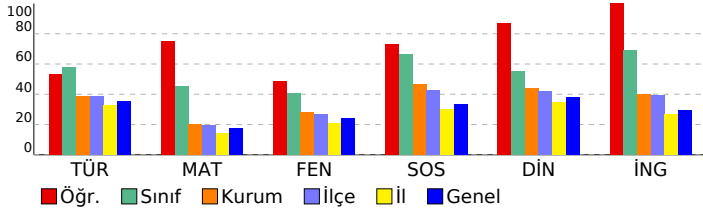

Türkçe	S	D	Y	B%
Basit, türemiş ve birleşik fiilleri ayırt eder.	1	0	1	0
Ek fiili işlevlerine uygun olarak kullanır.	1	0	1	0
Zarfın metnin anlamına olan katkısını açıklar.	1	0	1	0
Çekim eklerinin işlevlerini ayırt eder.	1	0	1	0
Görsellerden ve başlıktan hareketle okuyacağı metnin konusunu tahmin eder.	1	1	0	100
Metindeki hikâye unsurlarını belirler.	1	1	0	100
Okudukları ile ilgili çıkarımlarda bulunur.	2	1	1	50
Kelimeleri anlamlarına uygun kullanır.	1	1	0	100
Metin türlerini ayırt eder.	1	1	0	100
Metindeki söz sanatlarını tespit eder.	1	1	0	100
Metinle ilgili soruları cevaplar.	1	1	0	100
Grafik, tablo ve çizelgeyle sunulan bilgileri yorumlar.	2	2	0	100
Deyim ve atasözlerinin metne katkısını belirler.	1	1	0	100
Metni oluşturan unsurlar arasındaki geçiş ve bağlantı ifadelerinin anlama olan katkısını değerlendirir.	1	1	0	100
Yazdıklarını düzenler.	1	0	1	0
Metindeki yardımcı fikirleri belirler.	1	1	0	100
Bir işi işlem basamaklarına göre yazar.	1	1	0	100
Metnin ana fikrini/ana duygusunu belirler.	1	1	0	100

Matematik	S	D	Y	B%
Tam sayılarla çarpma ve bölme işlemlerini yapar.	2	1	0	50
Tam sayılarla işlemler yapmayı gerektiren problemleri çözer.	4	4	0	100
Cebirsel ifadelerle toplama ve çıkarma işlemleri yapar.	2	2	0	100
Rasyonel sayılarla işlem yapmayı gerektiren problemleri çözer.	3	3	0	100
Tam sayılarla toplama ve çıkarma işlemlerini yapar, ilgili problemleri çözer.	1	1	0	100
Toplama işleminin özelliklerini akıcı işlem yapmak için birer strateji olarak kullanır.	1	1	0	100
Rasyonel sayılarla çok adımlı işlemleri yapar.	1	1	0	100
Rasyonel sayılarla çarpma ve bölme işlemlerini yapar.	1	1	0	100
Sayı örüntülerinin kuralını harfle ifade eder, kuralı harfle ifade edilen örüntünün istenilen terimini bulur.	1	0	1	0
Birinci dereceden bir bilinmeyenli denklemin tanımı ve verilen gerçek hayat durumuna uygun birinci dereceden bir t	1	1	0	100
Eşitliğin korunumu ilkesini anlar.	1	1	0	100
Devirli olan ve olmayan ondalık gösterimleri rasyonel sayı olarak ifade eder.	1	0	1	0
Rasyonel sayıları sıralar ve karşılaştırır.	1	0	1	0

Fen	S	D	Y	B%
Karışımın ayrılması için kullanılabilecek yöntemlerden uygun olanı seçerek uygular.	2	1	1	50
Çözünme hızına etki eden faktörleri deney yaparak belirler.	1	1	0	100
Günlük yaşamda karşılaşılan çözümleri ve çözümleneni kullanarak çözümleri hazırlar.	1	1	0	100
Yaygın bileşiklerin formüllerini, isimlerini ve bazı kullanım alanlarını ifade eder.	2	1	0	50
Yıldız kavramını açıklar.	1	1	0	100
Geçmişten günümüze atom kavramı ile ilgili düşüncelerin nasıl değiştiğini sorgular.	1	0	1	0
Atomun yapısını ve yapısını temel parçacıklarını söyler.	2	0	2	0
Mitozun birbirini takip eden farklı evrelerden oluştuğunu açıklar.	1	1	0	100
Hayvan ve bitki hücrelerini, temel kısımları ve görevleri açısından karşılaştırır.	2	1	1	50
Mayozun canlılar için önemi açıklar.	1	1	0	100
Üreme ana hücrelerinde mayozun nasıl gerçekleştiğini model üzerinde gösterir.	1	1	0	100
Kütle ve ağırlık kavramlarını karşılaştırır.	1	0	1	0
Kütleyle etki eden yer çekimi kuvvetini ağırlık olarak adlandırır.	1	1	0	100
Fiziksel anlamda yapılan işin, uygulanan kuvvet ve alınan yolla ilişkili olduğunu açıklar.	1	0	1	0
Sürtünme kuvvetinin kinetik enerji üzerindeki etkisini örneklerle açıklar.	1	1	0	100
KAZANIM BELİRTİLMEMİŞ	1	1	0	100

SOSYAL BİLGİLER	S	D	Y	B%
İletişimi etkileyen tutum ve davranışların analiz ederek kendi tutum ve davranışlarını sorgular.	1	1	0	100
Türk-İslam medeniyetinde yetişen bilginlerin bilimsel gelişme sürecine katkılarını tartışır.	1	1	0	100
Osmanlı Devleti'nin siyasi güç olarak ortaya çıkış sürecini ve bu süreci etkileyen faktörleri açıklar.	1	1	0	100
Bilginin korunması, yaygınlaştırılması ve aktarılmasında değişim ve sürekliliği inceler.	2	0	2	0
Osmanlı kültür, sanat ve estetik anlayışına örnekler verir.	1	1	0	100
Örnek incelemeler yoluyla geçmişten günümüze, yerleşmeyi etkileyen faktörler hakkında çıkarımlarda bulunur.	2	2	0	100
Türkiye'de nüfusun dağılımını etkileyen faktörlerden hareketle Türkiye'nin demografik özelliklerini yorumlar.	1	1	0	100
Örnek incelemeler yoluyla göçün neden ve sonuçlarını tartışır.	1	1	0	100

DİN KÜLTÜRÜ	S	D	Y	B%
Din K.ve A.B.				
Varietler âlemini özelliklerine göre ayırt eder.	1	1	0	100
Dünya hayatı ile ahiret hayatı arasındaki ilişkiyi yorumlar.	1	1	0	100
Ahiret hayatının aşamalarını açıklar.	1	1	0	100
İslam'da hac ibadetinin önemi ayet ve hadisler ışığında yorumlar.	1	1	0	100
Kurban ibadetini İslam'ın yardımlaşma ve dayanışmaya verdiği önem açısından değerlendirir.	1	1	0	100
Haccın yapılışını özetler.	2	1	1	50
Örnek tutum ve davranışların, birey ve toplumların ahlaki gelişimine olan katkısını değerlendirir.	1	1	0	100
En'âm suresi 162. ayeti okur, anlamını söyler.	1	1	0	100
Güzel ahlaki tutum ve davranışları örneklerle açıklar.	1	1	0	100

İNGİLİZCE	S	D	Y	B%
İngilizce				
KAZANIM BELİRTİLMEMİŞ	10	10	0	100

SINAV SONUÇ BELGESİ

3X YAYINLARI - 2023-2024 - 7.SINIF-4.DENEME

İSTANBUL / BAYRAMPAŞA / PROF.MUHARREM ERGİN ORTAOKULU							
Öğrenci				Numara		Sınıf	
HALE AĞCA				1261		7C	
Puan Türü	Puan	Genel Ort.	Dereceler				
			Snf	Kurum	İlçe	İl	Genel
LGS	▼ 259,786	276,850	27	185	285	1575	2856
Puani Hesaplanan:			291	465	3539	5668	
Katılımlar:			28	291	465	3544	5674

Ders	Soru	Doğru	Yanlış	Net	Başarı %	Sınıf Ort.	Kurum Ort.	Genel Ort.
Türkçe	20	6	5	4,33	22	▼ 11,56	▼ 7,78	▼ 7,05
Matematik	20	7	2	6,33	32	▼ 9,11	▲ 4,09	▲ 3,45
Fen	20	2	2	1,33	7	▼ 8,17	▼ 5,59	▼ 4,80
SOSYAL BİLGİLER	10	5	2	4,33	43	▼ 6,65	▼ 4,63	▲ 3,36
Din K.ve A.B.	10	2	2	1,33	13	▼ 5,55	▼ 4,40	▼ 3,77
İngilizce	10	3	1	2,67	27	▼ 6,88	▼ 4,03	▼ 2,96
Toplam:	90	25	14	20,33	23	▼ 47,92	▼ 30,52	▼ 25,38

Soru No	12345678901234567890
TÜRKÇE	ad BCcDD d D c C
Cevap Anh.	A BBCABCDDADBBDCADCAC
MATEMATİK	BC BD d A D D b
Cevap Anh.	A CBCBABDAACACDDBCCDAC
FEN BİLİMLERİ	db D D
Cevap Anh.	A CBCDACACDDBCCADACDDB
SOSYAL BİLGİLER	B abcAD C
Cevap Anh.	A DBBCCADBC
DİN KÜLTÜRÜ	c C D a
Cevap Anh.	A ACBCADBDAA
İNGİLİZCE	DBb C
Cevap Anh.	A DBDBCDDCA

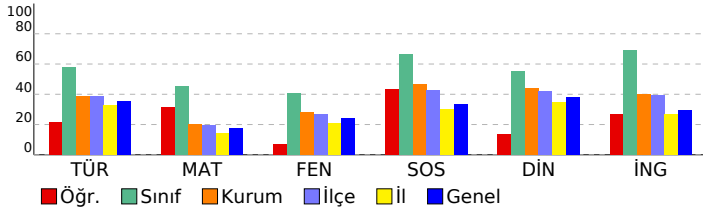

DERSLERE GÖRE BAŞARI ANALİZİ				
Türkçe	S	D	Y	B%
Basit, türemiş ve birleşik fiilleri ayırt eder.	1	0	0	0
Ek fiili işlevlerine uygun olarak kullanır.	1	0	1	0
Zarfın metnin anlamına olan katkısını açıklar.	1	0	1	0
Çekim eklerinin işlevlerini ayırt eder.	1	0	0	0
Görsellerden ve başlıktan hareketle okuyacağı metnin konusunu tahmin eder.	1	1	0	100
Metindeki hikâye unsurlarını belirler.	1	1	0	100
Okudukları ile ilgili çıkarımlarda bulunur.	2	0	1	0
Kelimeleri anlamlarına uygun kullanır.	1	1	0	100
Metin türlerini ayırt eder.	1	1	0	100
Metindeki söz sanatlarını tespit eder.	1	0	0	0
Metinle ilgili soruları cevaplar.	1	0	1	0
Grafik, tablo ve çizelgeyle sunulan bilgileri yorumlar.	2	0	0	0
Deyim ve atasözlerinin metne katkısını belirler.	1	1	0	100
Metni oluşturan unsurlar arasındaki geçiş ve bağlantı ifadelerinin anlama olan katkısını değerlendirir.	1	0	1	0
Yazdıklarını düzenler.	1	0	0	0
Metindeki yardımcı fikirleri belirler.	1	0	0	0
Bir işi işlem basamaklarına göre yazar.	1	0	0	0
Metnin ana fikrini/ana duygusunu belirler.	1	1	0	100

MATEMATİK				
Matematik	S	D	Y	B%
Tam sayılarla çarpma ve bölme işlemlerini yapar.	2	0	0	0
Tam sayılarla işlemler yapmayı gerektiren problemleri çözer.	4	1	1	25
Cebirsel ifadelerle toplama ve çıkarma işlemleri yapar.	2	1	0	50
Rasyonel sayılarla işlem yapmayı gerektiren problemleri çözer.	3	0	0	0
Tam sayılarla toplama ve çıkarma işlemlerini yapar, ilgili problemleri çözer.	1	1	0	100
Toplama işleminin özelliklerini akıcı işlem yapmak için birer strateji olarak kullanır.	1	1	0	100
Rasyonel sayılarla çok adımlı işlemleri yapar.	1	1	0	100
Rasyonel sayılarla çarpma ve bölme işlemlerini yapar.	1	0	0	0
Sayı örüntülerinin kuralını harfle ifade eder, kuralı harfle ifade edilen örüntünün istenilen terimini bulur.	1	1	0	100
Birinci dereceden bir bilinmeyenli denklemin tanımı ve verilen gerçek hayat durumuna uygun birinci dereceden bir t	1	0	0	0
Eşitliğin korunumu ilkesini anlar.	1	1	0	100
Devirli olan ve olmayan ondalık gösterimleri rasyonel sayı olarak ifade eder.	1	0	0	0
Rasyonel sayıları sıralar ve karşılaştırır.	1	0	1	0

FEN BİLİMLERİ				
Fen	S	D	Y	B%
Karışımın ayrılması için kullanılabilen yöntemlerden uygun olanı seçerek uygular.	2	0	0	0
Çözünme hızına etki eden faktörleri deney yaparak belirler.	1	0	0	0
Günlük yaşamda karşılaşılabilecek çözümleri ve çözümleneni kullanarak çözümleri hazırlar.	1	0	0	0
Yaygın bileşiklerin formüllerini, isimlerini ve bazı kullanım alanlarını ifade eder.	2	0	1	0
Yıldız kavramını açıklar.	1	0	1	0
Geçmişten günümüze atom kavramı ile ilgili düşüncelerin nasıl değiştiğini sorgular.	1	0	0	0
Atomun yapısını ve yapısını temel parçacıklarını söyler.	2	0	0	0
Mitozun birbirini takip eden farklı evrelerden oluştuğunu açıklar.	1	1	0	100
Hayvan ve bitki hücrelerini, temel kısımları ve görevleri açısından karşılaştırır.	2	0	0	0
Mayozun canlılar için önemini açıklar.	1	0	0	0
Üreme ana hücrelerinde mayozun nasıl gerçekleştiğini model üzerinde gösterir.	1	0	0	0
Kütle ve ağırlık kavramlarını karşılaştırır.	1	0	0	0
Kütleyle etki eden yer çekimi kuvvetini ağırlık olarak adlandırır.	1	0	0	0
Fiziksel anlamda yapılan işin, uygulanan kuvvet ve alınan yolla ilişkili olduğunu açıklar.	1	0	0	0
Sürtünme kuvvetinin kinetik enerji üzerindeki etkisini örneklerle açıklar.	1	1	0	100
KAZANIM BELİRTİLMEMİŞ	1	0	0	0

SOSYAL BİLGİLER				
Sosyal Bilgiler	S	D	Y	B%
İletişimi etkileyen tutum ve davranışların analiz ederek kendi tutum ve davranışlarını sorgular.	1	0	0	0
Türk-İslam medeniyetinde yetişen bilginlerin bilimsel gelişme sürecine katkılarını tartışır.	1	1	0	100
Osmanlı Devleti'nin siyasi güç olarak ortaya çıkış sürecini ve bu süreci etkileyen faktörleri açıklar.	1	0	0	0
Bilginin korunması, yaygınlaştırılması ve aktarılmasında değişim ve sürekliliği inceler.	2	0	2	0
Osmanlı kültür, sanat ve estetik anlayışına örnekler verir.	1	1	0	100
Örnek incelemeler yoluyla geçmişten günümüze, yerleşmeyi etkileyen faktörler hakkında çıkarımlarda bulunur.	2	2	0	100
Türkiye'de nüfusun dağılımını etkileyen faktörlerden hareketle Türkiye'nin demografik özelliklerini yorumlar.	1	0	0	0
Örnek incelemeler yoluyla göçün neden ve sonuçlarını tartışır.	1	1	0	100

DİN KÜLTÜRÜ				
Din K.ve A.B.	S	D	Y	B%
Varietik âlemini özelliklerine göre ayırt eder.	1	0	1	0
Dünya hayatı ile ahiret hayatı arasındaki ilişkiyi yorumlar.	1	0	0	0
Ahiret hayatının aşamalarını açıklar.	1	0	0	0
İslam'da hac ibadetinin önemini ayet ve hadisler ışığında yorumlar.	1	1	0	100
Kurban ibadetini İslam'ın yardımlaşma ve dayanışmaya verdiği önem açısından değerlendirir.	1	0	0	0
Haccın yapıldığı özetler.	2	1	1	50
Örnek tutum ve davranışların, birey ve toplumların ahlaki gelişimine olan katkısını değerlendirir.	1	0	0	0
En'âm suresi 162. ayeti okur, anlamını söyler.	1	0	0	0
Güzel ahlaki tutum ve davranışları örneklerle açıklar.	1	0	0	0

İNGİLİZCE				
İngilizce	S	D	Y	B%
KAZANIM BELİRTİLMEMİŞ	10	3	1	30

SINAV SONUÇ BELGESİ

İSTANBUL / BAYRAMPAŞA / PROF.MUHARREM ERGİN ORTAOKULU

3X YAYINLARI - 2023-2024 - 7.SINIF-4.DENEME

Öğrenci	Numara	Sınıf
İLAYDA YILDIRIM	194	7C

Puan Türü	Puan	Genel Ort.	Dereceler				
			Snf	Kurum	İlçe	İl	Genel
LGS	▲ 357,531	276,850	13	59	86	447	901
Puanı Hesaplanan:			291	465	3539	5668	
Katılımlar:			28	291	465	3544	5674

Ders	Soru	Doğru	Yanlış	Net	Başarı %	Sınıf Ort.	Kurum Ort.	Genel Ort.
Türkçe	20	13	6	11,00	55	▼ 11,56	▲ 7,78	▲ 7,05
Matematik	20	12	3	11,00	55	▲ 9,11	▲ 4,09	▲ 3,45
Fen	20	11	7	8,67	43	▲ 8,17	▲ 5,59	▲ 4,80
SOSYAL BİLGİLER	10	6	3	5,00	50	▼ 6,65	▲ 4,63	▲ 3,36
Din K.ve A.B.	10	7	2	6,33	63	▲ 5,55	▲ 4,40	▲ 3,77
İngilizce	10	8	0	8,00	80	▲ 6,88	▲ 4,03	▲ 2,96
Toplam:	90	57	21	50,00	56	▲ 47,92	▲ 30,52	▲ 25,38

Soru No	12345678901234567890
TÜRKÇE	CACbAbDBBBAD DCBcdBc
Cevap Anh.	B CACDACDBBDADDDCBACBB
MATEMATİK	C aDCBDb CbADB CBC
Cevap Anh.	B CADDDBDDCACADBACBCC
FEN BİLİMLERİ	D cdCdAaBdBdCA cDCcC
Cevap Anh.	B DBDACBADBDDCACADCBCC
SOSYAL BİLGİLER	dDA bDBBa
Cevap Anh.	B CBDACDBDD
DİN KÜLTÜRÜ	AAaBbAC CA
Cevap Anh.	B AADBACBCA
İNGİLİZCE	BC DDDBC B
Cevap Anh.	B BCADDDBCDB

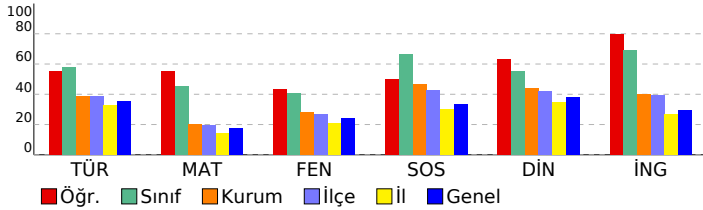

DERSLERE GÖRE BAŞARI ANALİZİ

TÜRKÇE

Soru	S D Y B%
Basit, türemiş ve birleşik fiilleri ayırt eder.	1 0 1 0
Ek fiili işlevlerine uygun olarak kullanır.	1 1 0 100
Zarfın metnin anlamına olan katkısını açıklar.	1 0 1 0
Çekim eklerinin işlevlerini ayırt eder.	1 0 1 0
Görsellerden ve başlıktan hareketle okuyacağı metnin konusunu tahmin eder.	1 1 0 100
Metindeki hikâye unsurlarını belirler.	1 1 0 100
Okudukları ile ilgili çıkarımlarda bulunur.	2 1 1 50
Kelimeleri anlamlarına uygun kullanır.	1 0 0 0
Metin türlerini ayırt eder.	1 1 0 100
Metindeki söz sanatlarını tespit eder.	1 1 0 100
Metinle ilgili soruları cevaplar.	1 1 0 100
Grafik, tablo ve çizelgeyle sunulan bilgileri yorumlar.	2 1 1 50
Deyim ve atasözlerinin metne katkısını belirler.	1 1 0 100
Metni oluşturan unsurlar arasındaki geçiş ve bağlantı ifadelerinin anlama olan katkısını değerlendirir.	1 1 0 100
Yazdıklarını düzenler.	1 0 1 0
Metindeki yardımcı fikirleri belirler.	1 1 0 100
Bir işi işlem basamaklarına göre yazar.	1 1 0 100
Metnin ana fikrini/ana duygusunu belirler.	1 1 0 100

MATEMATİK

Soru	S D Y B%
Tam sayılarla çarpma ve bölme işlemlerini yapar.	2 1 0 50
Tam sayılarla işlemler yapmayı gerektiren problemleri çözer.	4 3 1 75
Cebirsel ifadelerle toplama ve çıkarma işlemleri yapar.	2 1 1 50
Rasyonel sayılarla işlem yapmayı gerektiren problemleri çözer.	3 2 0 67
Tam sayılarla toplama ve çıkarma işlemlerini yapar, ilgili problemleri çözer.	1 1 0 100
Toplama işleminin özelliklerini akıcı işlem yapmak için birer strateji olarak kullanır.	1 1 0 100
Rasyonel sayılarla çok adımlı işlemleri yapar.	1 0 0 0
Rasyonel sayılarla çarpma ve bölme işlemlerini yapar.	1 0 0 0
Sayı örüntülerinin kuralını harfle ifade eder, kuralı harfle ifade edilen örüntünün istenilen terimini bulur.	1 1 0 100
Birinci dereceden bir bilinmeyenli denklemleri tanımlar ve verilen gerçek hayat durumlarına uygun birinci dereceden bir t	1 1 0 100
Eşitliğin korunumu ilkesini anlar.	1 0 1 0
Devirli olan ve olmayan ondalık gösterimleri rasyonel sayı olarak ifade eder.	1 0 0 0
Rasyonel sayıları sıralar ve karşılaştırır.	1 1 0 100

FEN BİLİMLERİ

Soru	S D Y B%
Karışımın ayrılması için kullanılabilecek yöntemlerden uygun olanı seçerek uygular.	2 1 1 50
Çözünme hızına etki eden faktörleri deney yaparak belirler.	1 1 0 100
Günlük yaşamda karşılaşılabilecek çözümleri ve çözümlenileri kullanarak çözümleri hazırlar.	1 1 0 100
Yaygın bileşiklerin formüllerini, isimlerini ve bazı kullanım alanlarını ifade eder.	2 0 1 0
Yıldız kavramını açıklar.	1 1 0 100
Geçmişten günümüze atom kavramı ile ilgili düşüncelerin nasıl değiştiğini sorgular.	1 1 0 100
Atomun yapısını ve yapısını temel parçacıklarını söyler.	2 1 1 50
Mitozun birbirini takip eden farklı evrelerden oluştuğunu açıklar.	1 1 0 100
Hayvan ve bitki hücrelerini, temel kısımları ve görevleri açısından karşılaştırır.	2 0 2 0
Mayozun canlılar için önemi açıklar.	1 0 1 0
Üreme ana hücrelerinde mayozun nasıl gerçekleştiğini model üzerinde gösterir.	1 1 0 100
Kütle ve ağırlık kavramlarını karşılaştırır.	1 1 0 100
Kütleyle etki eden yer çekimi kuvvetini ağırlık olarak adlandırır.	1 0 1 0
Fiziksel anlamda yapılan işin, uygulanan kuvvet ve alınan yolla ilişkili olduğunu açıklar.	1 0 0 0
Sürtünme kuvvetinin kinetik enerji üzerindeki etkisini örneklerle açıklar.	1 1 0 100
KAZANIM BELİRTİLMEMİŞ	1 1 0 100

SOSYAL BİLGİLER

Soru	S D Y B%
İletişimi etkileyen tutum ve davranışların analiz ederek kendi tutum ve davranışlarını sorgular.	1 0 1 0
Türk-İslam medeniyetinde yetişen bilginlerin bilimsel gelişme sürecine katkılarını tartışır.	1 1 0 100
Osmanlı Devleti'nin siyasi güç olarak ortaya çıkış sürecini ve bu süreci etkileyen faktörleri açıklar.	1 1 0 100
Bilginin korunması, yaygınlaştırılması ve aktarılmasında değişim ve sürekliliği inceler.	2 1 1 50
Osmanlı kültür, sanat ve estetik anlayışına örnekler verir.	1 0 0 0
Örnek incelemeler yoluyla geçmişten günümüze, yerleşmeyi etkileyen faktörler hakkında çıkarımlarda bulunur.	2 2 0 100
Türkiye'de nüfusun dağılımını etkileyen faktörlerden hareketle Türkiye'nin demografik özelliklerini yorumlar.	1 0 1 0
Örnek incelemeler yoluyla göçün neden ve sonuçlarını tartışır.	1 1 0 100

DİN KÜLTÜRÜ

Soru	S D Y B%
Variiklar âlemi özelliklerine göre ayırt eder.	1 1 0 100
Dünya hayatı ile ahiret hayatı arasındaki ilişkiyi yorumlar.	1 1 0 100
Ahiret hayatının aşamalarını açıklar.	1 0 0 0
İslam'da hac ibadetinin önemi ayet ve hadisler ışığında yorumlar.	1 1 0 100
Kurban ibadetini İslam'ın yardımlaşma ve dayanışmaya verdiği önem açısından değerlendirir.	1 1 0 100
Haccın yapıldığı özetler.	2 0 2 0
Örnek tutum ve davranışların, birey ve toplumların ahlaki gelişimine olan katkısını değerlendirir.	1 1 0 100
En'am suresi 162. ayeti okur, anlamını söyler.	1 1 0 100
Güzel ahlaki tutum ve davranışları örneklerle açıklar.	1 1 0 100

İNGİLİZCE

Soru	S D Y B%
İngilizce	10 8 0 80
KAZANIM BELİRTİLMEMİŞ	10 8 0 80

SINAV SONUÇ BELGESİ

İSTANBUL / BAYRAMPAŞA / PROF.MUHARREM ERGİN ORTAOKULU

3X YAYINLARI - 2023-2024 - 7.SINIF-4.DENEME

DERSLERE GÖRE BAŞARI ANALİZİ

Öğrenci	Numara	Sınıf					
MELEK ÇELİK	1218	7C					
Puan Türü	Puan	Genel Ort.	Dereceler				
LGS	▼ 188,334	276,850	Snf	Kurum	İlçe	İl	Genel
			28	280	449	3298	5331
Puanı Hesaplanan:			291	465	3539	5668	
Katılımlar:			28	291	465	3544	5674

Ders	Soru	Doğru	Yanlış	Net	Başarı %	Sınıf Ort.	Kurum Ort.	Genel Ort.
Türkçe	20	4	16	-1,33	-7	▼ 11,56	▼ 7,78	▼ 7,05
Matematik	20	5	15	0,00	0	▼ 9,11	▼ 4,09	▼ 3,45
Fen	20	4	16	-1,33	-7	▼ 8,17	▼ 5,59	▼ 4,80
SOSYAL BİLGİLER	10	4	5	2,33	23	▼ 6,65	▼ 4,63	▼ 3,36
İngilizce	10	3	7	0,67	7	▼ 6,88	▼ 4,03	▼ 2,96
Toplam:	90	20	59	0,33	0	▼ 47,92	▼ 30,52	▼ 25,38

Soru No	12345678901234567890
TÜRKÇE	aBacCbcbcbDdbccCbb
Cevap Anh.	A B B C A B C D D D A D B B C A D C A C
MATEMATİK	aBacABabAbcdcdabbbbbb
Cevap Anh.	A C B C B A B D A A C A C D D B C D D A C
FEN BİLİMLERİ	aBacAbAbaBcdcdab*bbccc
Cevap Anh.	A C B C D A C A C D B D C A B C A D B D
SOSYAL BİLGİLER	BB CCdbab
Cevap Anh.	A D B B D C C A D B C
İNGİLİZCE	cBadbdDaaA
Cevap Anh.	A D B D B C B D D C A

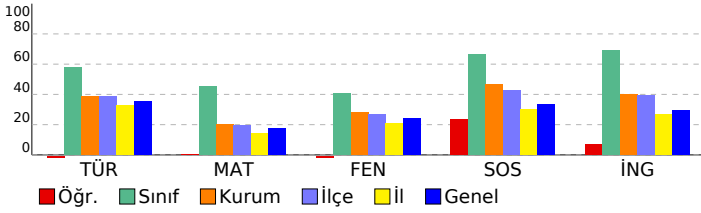

Türkçe	S	D	Y	B%
Basit, türemiş ve birleşik fiilleri ayırt eder.	1	0	1	0
Ek fiili işlevlerine uygun olarak kullanır.	1	1	0	100
Zarfın metnin anlamına olan katkısını açıklar.	1	0	1	0
Çekim eklerinin işlevlerini ayırt eder.	1	0	1	0
Görsellerden ve başlıktan hareketle okuyacağı metnin konusunu tahmin eder.	1	0	1	0
Metindeki hikâye unsurlarını belirler.	1	1	0	100
Okudukları ile ilgili çıkarımlarda bulunur.	2	0	2	0
Kelimeleri anlamlarına uygun kullanır.	1	0	1	0
Metin türlerini ayırt eder.	1	0	1	0
Metindeki söz sanatlarını tespit eder.	1	0	1	0
Metinle ilgili soruları cevaplar.	1	1	0	100
Grafik, tablo ve çizelgeyle sunulan bilgileri yorumlar.	2	0	2	0
Deyim ve atasözlerinin metne katkısını belirler.	1	0	1	0
Metni oluşturan unsurlar arasındaki geçiş ve bağlantı ifadelerinin anlama olan katkısını değerlendirir.	1	0	1	0
Yazdıklarını düzenler.	1	0	1	0
Metindeki yardımcı fikirleri belirler.	1	1	0	100
Bir işi işlem basamaklarına göre yazar.	1	0	1	0
Metnin ana fikrini/ana duygusunu belirler.	1	0	1	0

Matematik	S	D	Y	B%
Tam sayılarla çarpma ve bölme işlemlerini yapar.	2	1	1	50
Tam sayılarla işlemler yapmayı gerektiren problemleri çözer.	4	2	2	50
Cebirsel ifadelerle toplama ve çıkarma işlemleri yapar.	2	0	2	0
Rasyonel sayılarla işlem yapmayı gerektiren problemleri çözer.	3	0	3	0
Tam sayılarla toplama ve çıkarma işlemlerini yapar, ilgili problemleri çözer.	1	1	0	100
Toplama işleminin özelliklerini akıcı işlem yapmak için birer strateji olarak kullanır.	1	0	1	0
Rasyonel sayılarla çok adımlı işlemleri yapar.	1	0	1	0
Rasyonel sayılarla çarpma ve bölme işlemlerini yapar.	1	0	1	0
Sayı örüntülerinin kuralını harfle ifade eder, kuralı harfle ifade edilen örüntünün istenilen terimini bulur.	1	1	0	100
Birinci dereceden bir bilinmeyenli denklemleri tanımlar ve verilen gerçek hayat durumlarına uygun birinci dereceden bir t	1	0	1	0
Eşitliğin korunumu ilkesini anlar.	1	0	1	0
Devirli olan ve olmayan ondalık gösterimleri rasyonel sayı olarak ifade eder.	1	0	1	0
Rasyonel sayıları sıralar ve karşılaştırır.	1	0	1	0

Fen Bilimleri	S	D	Y	B%
Karışımın ayrılması için kullanılabilecek yöntemlerden uygun olanı seçerek uygular.	2	1	1	50
Çözünme hızına etki eden faktörleri deney yaparak belirler.	1	0	1	0
Günlük yaşamda karşılaşılabilecek çözümleri ve çözümlenleri kullanarak çözümleri hazırlar.	1	0	1	0
Yaygın bileşiklerin formüllerini, isimlerini ve bazı kullanım alanlarını ifade eder.	2	1	1	50
Yıldız kavramını açıklar.	1	1	0	100
Geçmişten günümüze atom kavramı ile ilgili düşüncelerin nasıl değiştiğini sorgular.	1	0	1	0
Atomun yapısını ve yapısındaki temel parçacıklarını söyler.	2	0	2	0
Mitozun birbirini takip eden farklı evrelerden oluştuğunu açıklar.	1	0	1	0
Hayvan ve bitki hücrelerini, temel kısımları ve görevleri açısından karşılaştırır.	2	0	2	0
Mayozun canlılar için önemi açıklar.	1	0	1	0
Üreme ana hücrelerinde mayozun nasıl gerçekleştiğini model üzerinde gösterir.	1	0	1	0
Kütle ve ağırlık kavramlarını karşılaştırır.	1	0	1	0
Kütleye etki eden yer çekimi kuvvetini ağırlık olarak adlandırır.	1	0	1	0
Fiziksel anlamda yapılan işin, uygulanan kuvvet ve alınan yolla ilişkili olduğunu açıklar.	1	0	1	0
Sürtünme kuvvetinin kinetik enerji üzerindeki etkisini örneklerle açıklar.	1	0	1	0
KAZANIM BELİRTİLMEMİŞ	1	1	0	100

Sosyal Bilgiler	S	D	Y	B%
İletişimi etkileyen tutum ve davranışları analiz ederek kendi tutum ve davranışlarını sorgular.	1	0	1	0
Türk-İslam medeniyetinde yetişen bilginlerin bilimsel gelişme sürecine katkılarını tartışır.	1	1	0	100
Osmanlı Devleti'nin siyasi güç olarak ortaya çıkış sürecini ve bu süreci etkileyen faktörleri açıklar.	1	1	0	100
Bilginin korunması, yaygınlaştırılması ve aktarılmasında değişim ve sürekliliği inceler.	2	1	0	50
Osmanlı kültür, sanat ve estetik anlayışına örnekler verir.	1	1	0	100
Örnek incelemeler yoluyla geçmişten günümüze, yerleşmeyi etkileyen faktörler hakkında çıkarımlarda bulunur.	2	0	2	0
Türkiye'de nüfus dağılımını etkileyen faktörlerden hareketle Türkiye'nin demografik özelliklerini yorumlar.	1	0	1	0
Örnek incelemeler yoluyla göçün neden ve sonuçlarını tartışır.	1	0	1	0

Din Kültürü	S	D	Y	B%
Din K.ve A.B.	1	0	0	0
Variatör âlemini özelliklerine göre ayırt eder.	1	0	0	0
Dünya hayatı ile ahiret hayatı arasındaki ilişkiyi yorumlar.	1	0	0	0
Ahiret hayatının aşamalarını açıklar.	1	0	0	0
İslam'da hac ibadetinin önemi ayet ve hadisler ışığında yorumlar.	1	0	0	0
Kurban ibadetini İslam'ın yardımlaşma ve dayanışmaya verdiği önem açısından değerlendirir.	1	0	0	0
Hacın yapılışını özetler.	2	0	0	0
Örnek tutum ve davranışların, birey ve toplumların ahlaki gelişimine olan katkısını değerlendirir.	1	0	0	0
En'am suresi 162. ayeti okur, anlamını söyler.	1	0	0	0
Güzel ahlaki tutum ve davranışları örneklerle açıklar.	1	0	0	0

İngilizce	S	D	Y	B%
İngilizce	1	0	3	30
KAZANIM BELİRTİLMEMİŞ	1	0	3	30

SINAV SONUÇ BELGESİ

İSTANBUL / BAYRAMPAŞA / PROF.MUHARREM ERGİN ORTAOKULU

3X YAYINLARI - 2023-2024 - 7.SINIF-4.DENEME

DERSLERE GÖRE BAŞARI ANALİZİ

Öğrenci	Numara	Sınıf
MERT ÖZ	234	7C

Puan Türü	Puan	Genel Ort.	Dereceler				
			Snf	Kurum	İlçe	İl	Genel
LGS	▼ 276,276	276,850	24	151	240	1314	2408
Puanı Hesaplanan:			291	465	3539	5668	
Katılımlar:			28	291	465	3544	5674

Ders	Soru	Doğru	Yanlış	Net	Başarı %	Sınıf Ort.	Kurum Ort.	Genel Ort.
Türkçe	20	12	8	9,33	47	▼ 11,56	▲ 7,78	▲ 7,05
Matematik	20	4	16	-1,33	-7	▼ 9,11	▼ 4,09	▼ 3,45
Fen	20	7	11	3,33	17	▼ 8,17	▼ 5,59	▼ 4,80
SOSYAL BİLGİLER	10	9	1	8,67	87	▲ 6,65	▲ 4,63	▲ 3,36
Din K.ve A.B.	10	8	2	7,33	73	▲ 5,55	▲ 4,40	▲ 3,77
İngilizce	10	4	3	3,00	30	▼ 6,88	▼ 4,03	▲ 2,96
Toplam:	90	44	41	30,33	34	▼ 47,92	▼ 30,52	▲ 25,38

Soru No	12345678901234567890
TÜRKÇE	dBaABbDDacDBcDCdaCAC
Cevap Anh.	A BBCABCDDADBDDCADCAC
MATEMATİK	bBCadBcAc*dbcccabada
Cevap Anh.	A CBCBABBDAACADDBDDCADCAC
FEN BİLİMLERİ	da AbdCDBDCbdddcaad
Cevap Anh.	A CBDCACDBDCDABCADBDD
SOSYAL BİLGİLER	EBBDBcADBC
Cevap Anh.	A DBBDDCADBC
DİN KÜLTÜRÜ	dCBCAbBDAA
Cevap Anh.	A ACBCADBDA
İNGİLİZCE	DB Bd aCb
Cevap Anh.	A DBBDBDDCA

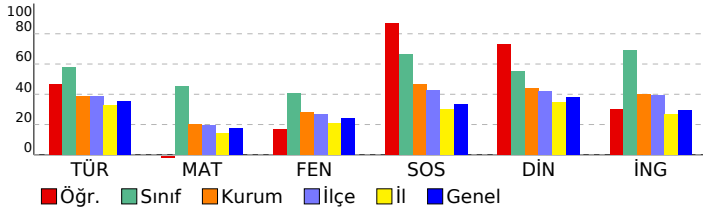

Türkçe	S	D	Y	B%
Basit, türemiş ve birleşik fiilleri ayırt eder.	1	0	1	0
Ek fiili işlevlerine uygun olarak kullanır.	1	1	0	100
Zarfların metnin anlamına olan katkısını açıklar.	1	0	1	0
Çekim eklerinin işlevlerini ayırt eder.	1	1	0	100
Görsellerden ve başlıktan hareketle okuyacağı metnin konusunu tahmin eder.	1	1	0	100
Metindeki hikâye unsurlarını belirler.	1	0	1	0
Okudukları ile ilgili çıkarımlarda bulunur.	2	2	0	100
Kelimeleri anlamlarına uygun kullanır.	1	1	0	100
Metin türlerini ayırt eder.	1	0	1	0
Metindeki söz sanatlarını tespit eder.	1	0	1	0
Metinle ilgili soruları cevaplar.	1	1	0	100
Grafik, tablo ve çizelgeyle sunulan bilgileri yorumlar.	2	1	1	50
Deyim ve atasözlerinin metne katkısını belirler.	1	1	0	100
Metni oluşturan unsurlar arasındaki geçiş ve bağlantı ifadelerinin anlama olan katkısını değerlendirir.	1	0	1	0
Yazdıklarını düzenler.	1	0	1	0
Metindeki yardımcı fikirleri belirler.	1	1	0	100
Bir işi işlem basamaklarına göre yazar.	1	1	0	100
Metnin ana fikrini/ana duygusunu belirler.	1	1	0	100

Matematik	S	D	Y	B%
Tam sayılarla çarpma ve bölme işlemlerini yapar.	2	0	2	0
Tam sayılarla işlemler yapmayı gerektiren problemleri çözer.	4	2	2	50
Cebirsel ifadelerle toplama ve çıkarma işlemleri yapar.	2	1	1	50
Rasyonel sayılarla işlem yapmayı gerektiren problemleri çözer.	3	0	3	0
Tam sayılarla toplama ve çıkarma işlemlerini yapar, ilgili problemleri çözer.	1	1	0	100
Toplama işleminin özelliklerini akıcı işlem yapmak için birer strateji olarak kullanır.	1	0	1	0
Rasyonel sayılarla çok adımlı işlemleri yapar.	1	0	1	0
Rasyonel sayılarla çarpma ve bölme işlemlerini yapar.	1	0	1	0
Sayı örüntülerinin kuralını harfle ifade eder, kuralı harfle ifade edilen örüntünün istenilen terimini bulur.	1	0	1	0
Birinci dereceden bir bilinmeyenli denklemin tanımı ve verilen gerçek hayat durumuna uygun birinci dereceden bir t	1	0	1	0
Eşitliğin korunumu ilkesini anlar.	1	0	1	0
Devirli olan ve olmayan ondalık gösterimleri rasyonel sayı olarak ifade eder.	1	0	1	0
Rasyonel sayıları sıralar ve karşılaştırır.	1	0	1	0

Fen	S	D	Y	B%
Karışımın ayrılması için kullanılabilecek yöntemlerden uygun olanı seçerek uygular.	2	0	2	0
Çözünme hızına etki eden faktörleri deney yaparak belirler.	1	0	0	0
Günlük yaşamda karşılaşılabilecek çözümleri ve çözümleneni kullanarak çözümleri hazırlar.	1	0	0	0
Yaygın bileşiklerin formüllerini, isimlerini ve bazı kullanım alanlarını ifade eder.	2	1	1	50
Yıldız kavramını açıklar.	1	0	1	0
Geçmişten günümüze atom kavramı ile ilgili düşüncelerin nasıl değiştiğini sorgular.	1	1	0	100
Atomun yapısını ve yapısını temel parçacıklarını söyler.	2	1	1	50
Mitozun birbirini takip eden farklı evrelerden oluştuğunu açıklar.	1	1	0	100
Hayvan ve bitki hücrelerini, temel kısımları ve görevleri açısından karşılaştırır.	2	1	1	50
Mayozun canlılar için önemi açıklar.	1	0	1	0
Üreme ana hücrelerinde mayozun nasıl gerçekleştiğini model üzerinde gösterir.	1	0	1	0
Kütle ve ağırlık kavramlarını karşılaştırır.	1	0	1	0
Kütleyle etki eden yer çekimi kuvvetini ağırlık olarak adlandırır.	1	0	1	0
Fiziksel anlamda yapılan işin, uygulanan kuvvet ve alınan yolla ilişkili olduğunu açıklar.	1	0	1	0
Sürtünme kuvvetinin kinetik enerji üzerindeki etkisini örneklerle açıklar.	1	1	0	100
KAZANIM BELİRTİLMEMİŞ	1	1	0	100

SOSYAL BİLGİLER	S	D	Y	B%
İletişimi etkileyen tutum ve davranışların analiz ederek kendi tutum ve davranışlarını sorgular.	1	1	0	100
Türk-İslam medeniyetinde yetişen bilginlerin bilimsel gelişme sürecine katkılarını tartışır.	1	1	0	100
Osmanlı Devleti'nin siyasi güç olarak ortaya çıkış sürecini ve bu süreci etkileyen faktörleri açıklar.	1	1	0	100
Bilginin korunması, yaygınlaştırılması ve aktarılmasında değişim ve sürekliliği inceler.	2	1	1	50
Osmanlı kültür, sanat ve estetik anlayışına örnekler verir.	1	1	0	100
Örnek incelemeler yoluyla geçmişten günümüze, yerleşmeyi etkileyen faktörler hakkında çıkarımlarda bulunur.	2	2	0	100
Türkiye'de nüfusun dağılımını etkileyen faktörlerden hareketle Türkiye'nin demografik özelliklerini yorumlar.	1	1	0	100
Örnek incelemeler yoluyla göçün neden ve sonuçlarını tartışır.	1	1	0	100

DİN KÜLTÜRÜ	S	D	Y	B%
Din K.ve A.B.	S	D	Y	B%
Varietler âlemini özelliklerine göre ayırt eder.	1	0	1	0
Dünya hayatı ile ahiret hayatı arasındaki ilişkiyi yorumlar.	1	1	0	100
Ahiret hayatının aşamalarını açıklar.	1	1	0	100
İslam'da hac ibadetinin önemi ayet ve hadisler ışığında yorumlar.	1	1	0	100
Kurban ibadetini İslam'ın yardımlaşma ve dayanışmaya verdiği önem açısından değerlendirir.	1	1	0	100
Haccın yapılışını özetler.	2	1	1	50
Örnek tutum ve davranışların, birey ve toplumların ahlaki gelişimine olan katkısını değerlendirir.	1	1	0	100
En'âm suresi 162. ayeti okur, anlamını söyler.	1	1	0	100
Güzel ahlaki tutum ve davranışları örneklerle açıklar.	1	1	0	100

İNGİLİZCE	S	D	Y	B%
İngilizce	S	D	Y	B%
KAZANIM BELİRTİLMEMİŞ	10	4	3	40

SINAV SONUÇ BELGESİ

İSTANBUL / BAYRAMPAŞA / PROF.MUHARREM ERGİN ORTAOKULU

3X YAYINLARI - 2023-2024 - 7.SINIF-4.DENEME

DERSLERE GÖRE BAŞARI ANALİZİ

Öğrenci	Numara	Sınıf
METE KAAN KOÇ	1295	7C

Puan Türü	Puan	Genel Ort.	Dereceler				
			Snf	Kurum	İlçe	İl	Genel
LGS	▲ 472,609	276,850	1	5	5	21	33
Puanı Hesaplanan:			291	465	3539	5668	
Katılımlar:			28	291	465	3544	5674

Ders	Soru	Doğru	Yanlış	Net	Başarı %	Sınıf Ort.	Kurum Ort.	Genel Ort.
Türkçe	20	19	1	18,67	93	▲ 11,56	▲ 7,78	▲ 7,05
Matematik	20	18	2	17,33	87	▲ 9,11	▲ 4,09	▲ 3,45
Fen	20	19	1	18,67	93	▲ 8,17	▲ 5,59	▲ 4,80
SOSYAL BİLGİLER	10	9	1	8,67	87	▲ 6,65	▲ 4,63	▲ 3,36
Din K.ve A.B.	10	9	1	8,67	87	▲ 5,55	▲ 4,40	▲ 3,77
İngilizce	10	10	0	10,00	100	▲ 6,88	▲ 4,03	▲ 2,96
Toplam:	90	84	6	82,00	91	▲ 47,92	▲ 30,52	▲ 25,38

Soru No	12345678901234567890
TÜRKÇE	BBCABCDaADBBDcADCAC
Cevap Anh.	A BBCABCDdADBBDcADCAC
MATEMATİK	CBCCABDAACACDDBCCDDaD
Cevap Anh.	A CBCCABDAACACDDBCCDDAC
FEN BİLİMLERİ	CBDCACAĞDBDCCDABACADBD
Cevap Anh.	A CBDCACADDBDCCDABACADBD
SOSYAL BİLGİLER	EBBD*CADEBC
Cevap Anh.	A DBBDCCADBC
DİN KÜLTÜRÜ	ACBCADBaAA
Cevap Anh.	A ACBCADBDAA
İNGİLİZCE	DBDBCDDCA
Cevap Anh.	A DBDBCDDCA

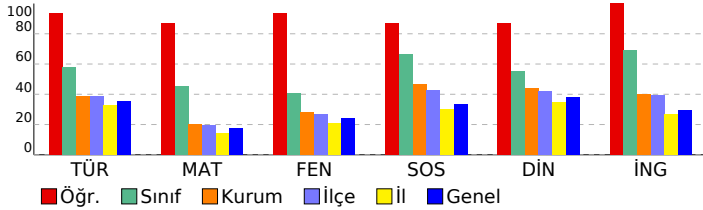

Türkçe	S	D	Y	B%
Basit, türemiş ve birleşik fiilleri ayırt eder.	1	1	0	100
Ek fiili işlevlerine uygun olarak kullanır.	1	1	0	100
Zarfın metnin anlamına olan katkısını açıklar.	1	1	0	100
Çekim eklerinin işlevlerini ayırt eder.	1	1	0	100
Görsellerden ve başlıktan hareketle okuyacağı metnin konusunu tahmin eder.	1	1	0	100
Metindeki hikâye unsurlarını belirler.	1	1	0	100
Okudukları ile ilgili çıkarımlarda bulunur.	2	2	0	100
Kelimeleri anlamlarına uygun kullanır.	1	1	0	100
Metin türlerini ayırt eder.	1	0	1	0
Metindeki söz sanatlarını tespit eder.	1	1	0	100
Metinle ilgili soruları cevaplar.	1	1	0	100
Grafik, tablo ve çizelgeyle sunulan bilgileri yorumlar.	2	2	0	100
Deyim ve atasözlerinin metne katkısını belirler.	1	1	0	100
Metni oluşturan unsurlar arasındaki geçiş ve bağlantı ifadelerinin anlama olan katkısını değerlendirir.	1	1	0	100
Yazdıklarını düzenler.	1	1	0	100
Metindeki yardımcı fikirleri belirler.	1	1	0	100
Bir işi işlem basamaklarına göre yazar.	1	1	0	100
Metnin ana fikrini/ana duygusunu belirler.	1	1	0	100

Matematik	S	D	Y	B%
Tam sayılarla çarpma ve bölme işlemlerini yapar.	2	2	0	100
Tam sayılarla işlemler yapmayı gerektiren problemleri çözer.	4	4	0	100
Cebirsel ifadelerle toplama ve çıkarma işlemleri yapar.	2	2	0	100
Rasyonel sayılarla işlem yapmayı gerektiren problemleri çözer.	3	2	1	67
Tam sayılarla toplama ve çıkarma işlemlerini yapar, ilgili problemleri çözer.	1	1	0	100
Toplama işleminin özelliklerini akıcı işlem yapmak için birer strateji olarak kullanır.	1	1	0	100
Rasyonel sayılarla çok adımlı işlemleri yapar.	1	1	0	100
Rasyonel sayılarla çarpma ve bölme işlemlerini yapar.	1	1	0	100
Sayı örüntülerinin kuralını harfle ifade eder, kuralı harfle ifade edilen örüntünün istenilen terimini bulur.	1	1	0	100
Birinci dereceden bir bilinmeyenli denklemin tanımı ve verilen gerçek hayat durumuna uygun birinci dereceden bir t	1	1	0	100
Eşitliğin korunumu ilkesini anlar.	1	1	0	100
Devirli olan ve olmayan ondalık gösterimleri rasyonel sayı olarak ifade eder.	1	1	0	100
Rasyonel sayıları sıralar ve karşılaştırır.	1	0	1	0

Fen	S	D	Y	B%
Karışımın ayrılması için kullanılabilecek yöntemlerden uygun olanı seçerek uygular.	2	2	0	100
Çözünme hızına etki eden faktörleri deney yaparak belirler.	1	1	0	100
Günlük yaşamda karşılaşılabilecek çözümleri ve çözümleneni kullanarak çözümleri hazırlar.	1	1	0	100
Yaygın bileşiklerin formüllerini, isimlerini ve bazı kullanım alanlarını ifade eder.	2	2	0	100
Yıldız kavramını açıklar.	1	1	0	100
Geçmişten günümüze atom kavramı ile ilgili düşüncelerin nasıl değiştiğini sorgular.	1	0	1	0
Atomun yapısını ve yapısını temel parçacıklarını söyler.	2	2	0	100
Mitozun birbirini takip eden farklı evrelerden oluştuğunu açıklar.	1	1	0	100
Hayvan ve bitki hücrelerini, temel kısımları ve görevleri açısından karşılaştırır.	2	2	0	100
Mayozun canlılar için önemini açıklar.	1	1	0	100
Üreme ana hücrelerinde mayozun nasıl gerçekleştiğini model üzerinde gösterir.	1	1	0	100
Kütle ve ağırlık kavramlarını karşılaştırır.	1	1	0	100
Kütleyle etki eden yer çekimi kuvvetini ağırlık olarak adlandırır.	1	1	0	100
Fiziksel anlamda yapılan işin, uygulanan kuvvet ve alınan yolla ilişkili olduğunu açıklar.	1	1	0	100
Sürtünme kuvvetinin kinetik enerji üzerindeki etkisini örneklerle açıklar.	1	1	0	100
KAZANIM BELİRTİLMEMİŞ	1	1	0	100

SOSYAL BİLGİLER	S	D	Y	B%
İletişimi etkileyen tutum ve davranışların analiz ederek kendi tutum ve davranışlarını sorgular.	1	1	0	100
Türk-İslam medeniyetinde yetişen bilginlerin bilimsel gelişme sürecine katkılarını tartışır.	1	1	0	100
Osmanlı Devleti'nin siyasi güç olarak ortaya çıkış sürecini ve bu süreci etkileyen faktörleri açıklar.	1	1	0	100
Bilginin korunması, yaygınlaştırılması ve aktarılmasında değişim ve sürekliliği inceler.	2	1	50	
Osmanlı kültür, sanat ve estetik anlayışına örnekler verir.	1	1	0	100
Örnek incelemeler yoluyla geçmişten günümüze, yerleşmeyi etkileyen faktörler hakkında çıkarımlarda bulunur.	2	2	0	100
Türkiye'de nüfusun dağılımını etkileyen faktörlerden hareketle Türkiye'nin demografik özelliklerini yorumlar.	1	1	0	100
Örnek incelemeler yoluyla göçün neden ve sonuçlarını tartışır.	1	1	0	100

DİN KÜLTÜRÜ	S	D	Y	B%
Din K.ve A.B.				
Variıklar âlemini özelliklerine göre ayırt eder.	1	1	0	100
Dünya hayatı ile ahiret hayatı arasındaki ilişkiyi yorumlar.	1	1	0	100
Ahiret hayatının aşamalarını açıklar.	1	1	0	100
İslam'da hac ibadetinin önemini ayet ve hadisler ışığında yorumlar.	1	1	0	100
Kurban ibadetini İslam'ın yardımlaşma ve dayanışmaya verdiği önem açısından değerlendirir.	1	1	0	100
Haccın yapılışını özetler.	2	1	50	
Örnek tutum ve davranışların, birey ve toplumların ahlaki gelişimine olan katkısını değerlendirir.	1	1	0	100
En'âm suresi 162. ayeti okur, anlamını söyler.	1	1	0	100
Güzel ahlaki tutum ve davranışları örneklerle açıklar.	1	1	0	100

İNGİLİZCE	S	D	Y	B%
İngilizce				
KAZANIM BELİRTİLMEMİŞ	10	10	0	100

SINAV SONUÇ BELGESİ

3X YAYINLARI - 2023-2024 - 7.SINIF-4.DENEME

İSTANBUL / BAYRAMPAŞA / PROF.MUHARREM ERGİN ORTAOKULU

Öğrenci Numara Sınıf
NEHİR ŞENTÜRK 1231 7C

Puan Türü	Puan	Genel Ort.	Dereceler				
			Snf	Kurum	İlçe	İl	Genel
LGS	319,731	276,850	20	97	145	769	1485
Puanı Hesaplanan:			291	465	3539	5668	
Katılımlar:			28	291	465	3544	5674

Ders	Soru	Doğru	Yanlış	Net	Başarı %	Sınıf Ort.	Kurum Ort.	Genel Ort.
Türkçe	20	13	5	11,33	57	11,56	7,78	7,05
Matematik	20	9	5	7,33	37	9,11	4,09	3,45
Fen	20	8	10	4,67	23	8,17	5,59	4,80
SOSYAL BİLGİLER	10	8	1	7,67	77	6,65	4,63	3,36
Din K.ve A.B.	10	6	3	5,00	50	5,55	4,40	3,77
İngilizce	10	3	3	2,00	20	6,88	4,03	2,96
Toplam:	90	47	27	38,00	42	47,92	30,52	25,38

Soru No	12345678901234567890
TÜRKÇE	adbBCDDADBdDCaC C
Cevap Anh.	A BBCABCDDBBDCADCCAC
MATEMATİK	CBa BDAd c bDBC D b
Cevap Anh.	A CBCBABDAACADDBDCCDAC
FEN BİLİMLERİ	daCDcdbdaBDCb BC caD
Cevap Anh.	A CBDCACDBDCCADCBDBD
SOSYAL BİLGİLER	BB DbcADBC
Cevap Anh.	A DBBDCCADBC
DİN KÜLTÜRÜ	AC CAbdaAA
Cevap Anh.	A ACBCADBDA
İNGİLİZCE	bBDdCd
Cevap Anh.	A DBDBCBDCCA

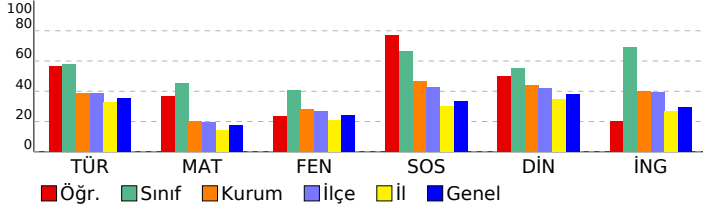

DERSLERE GÖRE BAŞARI ANALİZİ

TÜRKÇE

Soru	S D Y B%
Basit, türemiş ve birleşik fiilleri ayırt eder.	1 0 0 0
Ek fiili işlevlerine uygun olarak kullanır.	1 0 1 0
Zarfın metnin anlamına olan katkısını açıklar.	1 0 1 0
Çekim eklerinin işlevlerini ayırt eder.	1 0 1 0
Görsellerden ve başlıktan hareketle okuyacağı metnin konusunu tahmin eder.	1 1 0 100
Metindeki hikâye unsurlarını belirler.	1 1 0 100
Okudukları ile ilgili çıkarımlarda bulunur.	2 2 0 100
Kelimeleri anlamlarına uygun kullanır.	1 1 0 100
Metin türlerini ayırt eder.	1 1 0 100
Metindeki söz sanatlarını tespit eder.	1 1 0 100
Metinle ilgili soruları cevaplar.	1 1 0 100
Grafik, tablo ve çizelgeyle sunulan bilgileri yorumlar.	2 1 1 50
Deyim ve atasözlerinin metne katkısını belirler.	1 1 0 100
Metni oluşturan unsurlar arasındaki geçiş ve bağlantı ifadelerinin anlama olan katkısını değerlendirir.	1 1 0 100
Yazdıklarını düzenler.	1 0 1 0
Metindeki yardımcı fikirleri belirler.	1 1 0 100
Bir işi işlem basamaklarına göre yazar.	1 0 0 0
Metnin ana fikrini/ana duygusunu belirler.	1 1 0 100

MATEMATİK

Soru	S D Y B%
Tam sayılarla çarpma ve bölme işlemlerini yapar.	2 1 0 50
Tam sayılarla işlemler yapmayı gerektiren problemleri çözer.	4 3 1 75
Cebirsel ifadelerle toplama ve çıkarma işlemleri yapar.	2 0 2 0
Rasyonel sayılarla işlem yapmayı gerektiren problemleri çözer.	3 0 0 0
Tam sayılarla toplama ve çıkarma işlemlerini yapar, ilgili problemleri çözer.	1 1 0 100
Toplama işleminin özelliklerini akıcı işlem yapmak için birer strateji olarak kullanır.	1 1 0 100
Rasyonel sayılarla çok adımlı işlemleri yapar.	1 0 1 0
Rasyonel sayılarla çarpma ve bölme işlemlerini yapar.	1 0 0 0
Sayı örüntülerinin kuralını harfle ifade eder, kuralı harfle ifade edilen örüntünün istenilen terimini bulur.	1 1 0 100
Birinci dereceden bir bilinmeyenli denklemleri tanımlar ve verilen gerçek hayat durumlarına uygun birinci dereceden bir t	1 1 0 100
Eşitliğin korunumu ilkesini anlar.	1 1 0 100
Devirli olan ve olmayan ondalık gösterimleri rasyonel sayı olarak ifade eder.	1 0 0 0
Rasyonel sayıları sıralar ve karşılaştırır.	1 0 1 0

FEN BİLİMLERİ

Soru	S D Y B%
Karışımların ayrılması için kullanılabilecek yöntemlerden uygun olanı seçerek uygular.	2 0 2 0
Çözünme hızına etki eden faktörleri deney yaparak belirler.	1 1 0 100
Günlük yaşamda karşılaşıldığı çözücü ve çözünenleri kullanarak çözelti hazırlar.	1 1 0 100
Yaygın bileşiklerin formüllerini, isimlerini ve bazı kullanım alanlarını ifade eder.	2 0 2 0
Yıldız kavramını açıklar.	1 0 1 0
Geçmişten günümüze atom kavramı ile ilgili düşüncelerin nasıl değiştiğini sorgular.	1 0 1 0
Atomun yapısını ve yapısını temel parçacıklarını söyler.	2 0 2 0
Mitozun birbirini takip eden farklı evrelerden oluştuğunu açıklar.	1 1 0 100
Hayvan ve bitki hücrelerini, temel kısımları ve görevleri açısından karşılaştırır.	2 2 0 100
Mayozun canlılar için önemi açıklar.	1 0 1 0
Üreme ana hücrelerinde mayozun nasıl gerçekleştiğini model üzerinde gösterir.	1 0 0 0
Kütle ve ağırlık kavramlarını karşılaştırır.	1 1 0 100
Kütleyle etki eden yer çekimi kuvvetini ağırlık olarak adlandırır.	1 0 0 0
Fiziksel anlamda yapılan işin, uygulanan kuvvet ve alınan yolla ilişkili olduğunu açıklar.	1 0 1 0
Sürtünme kuvvetinin kinetik enerji üzerindeki etkisini örneklerle açıklar.	1 1 0 100
KAZANIM BELİRTİLMEMİŞ	1 1 0 100

SOSYAL BİLGİLER

Soru	S D Y B%
İletişimi etkileyen tutum ve davranışları analiz ederek kendi tutum ve davranışlarını sorgular.	1 1 0 100
Türk-İslam medeniyetinde yetişen bilginlerin bilimsel gelişme sürecine katkılarını tartışır.	1 1 0 100
Osmanlı Devleti'nin siyasi güç olarak ortaya çıkış sürecini ve bu süreci etkileyen faktörleri açıklar.	1 0 0 0
Bilginin korunması, yaygınlaştırılması ve aktarılmasında değişim ve sürekliliği inceler.	2 1 1 50
Osmanlı kültür, sanat ve estetik anlayışına örnekler verir.	1 1 0 100
Örnek incelemeler yoluyla geçmişten günümüze, yerleşmeyi etkileyen faktörler hakkında çıkarımlarda bulunur.	2 2 0 100
Türkiye'de nüfusun dağılımını etkileyen faktörlerden hareketle Türkiye'nin demografik özelliklerini yorumlar.	1 1 0 100
Örnek incelemeler yoluyla göçün neden ve sonuçlarını tartışır.	1 1 0 100

DİN KÜLTÜRÜ

Soru	S D Y B%
Din K.ve A.B.	S D Y B%
Varietik âlemini özelliklerine göre ayırt eder.	1 1 0 100
Dünya hayatı ile ahiret hayatı arasındaki ilişkiyi yorumlar.	1 1 0 100
Ahiret hayatının aşamalarını açıklar.	1 0 0 0
İslam'da hac ibadetinin önemi ayet ve hadisler ışığında yorumlar.	1 1 0 100
Kurban ibadetini İslam'ın yardımlaşma ve dayanışmaya verdiği önem açısından değerlendirir.	1 1 0 100
Haccın yapılışını özetler.	2 0 2 0
Örnek tutum ve davranışların, birey ve toplumların ahlaki gelişimine olan katkısını değerlendirir.	1 0 1 0
En'âm suresi 162. ayeti okur, anlamını söyler.	1 1 0 100
Güzel ahlaki tutum ve davranışları örneklerle açıklar.	1 1 0 100

İNGİLİZCE

Soru	S D Y B%
İngilizce	S D Y B%
KAZANIM BELİRTİLMEMİŞ	10 3 3 30

SINAV SONUÇ BELGESİ

3X YAYINLARI - 2023-2024 - 7.SINIF-4.DENEME

İSTANBUL / BAYRAMPAŞA / PROF.MUHARREM ERGİN ORTAOKULU

Öğrenci	Numara	Sınıf					
NEVA AYDEMİR	1262	7C					
Puan Türü	Puan	Genel Ort.	Dereceler				
LGS	▲ 417,112	276,850	Snf	Kurum	İlçe	İl	Genel
			5	21	27	166	321
Puani Hesaplanan:			291	465	3539	5668	
Katılımlar:			28	291	465	3544	5674

Ders	Soru	Doğru	Yanlış	Net	Başarı %	Sınıf Ort.	Kurum Ort.	Genel Ort.
Türkçe	20	17	3	16,00	80	▲ 11,56	▲ 7,78	▲ 7,05
Matematik	20	15	3	14,00	70	▲ 9,11	▲ 4,09	▲ 3,45
Fen	20	14	6	12,00	60	▲ 8,17	▲ 5,59	▲ 4,80
SOSYAL BİLGİLER	10	8	2	7,33	73	▲ 6,65	▲ 4,63	▲ 3,36
Din K.ve A.B.	10	9	1	8,67	87	▲ 5,55	▲ 4,40	▲ 3,77
İngilizce	10	10	0	10,00	100	▲ 6,88	▲ 4,03	▲ 2,96
Toplam:	90	73	15	68,00	76	▲ 47,92	▲ 30,52	▲ 25,38

Soru No	12345678901234567890
TÜRKÇE	CACbACDBBDADDDCBACdc
Cevap Anh.	B CACDACDBBDADDDCBACBB
MATEMATİK	d DDCBDDCACdADB BCcC
Cevap Anh.	B CADDDBDDCACADBACBCC
FEN BİLİMLERİ	DcDbdcAbBDDCCACAdAaBC
Cevap Anh.	B DBDACBABBDDCCACADCBCC
SOSYAL BİLGİLER	RBBDACbDBBa
Cevap Anh.	B CBDACDBBD
DİN KÜLTÜRÜ	AAaBDACBCA
Cevap Anh.	B AADBACBCA
İNGİLİZCE	BCADDDBCDB
Cevap Anh.	B BCADDDBCDB

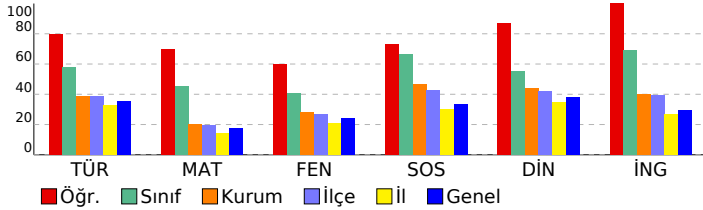

DERSLERE GÖRE BAŞARI ANALİZİ

TÜRKÇE

Soru	S D Y B%
Basit, türemiş ve birleşik fiilleri ayırt eder.	1 0 1 0
Ek fiili işlevlerine uygun olarak kullanır.	1 0 1 0
Zarfın metnin anlamına olan katkısını açıklar.	1 1 0 100
Çekim eklerinin işlevlerini ayırt eder.	1 1 0 100
Görsellerden ve başlıktan hareketle okuyacağı metnin konusunu tahmin eder.	1 1 0 100
Metindeki hikâye unsurlarını belirler.	1 1 0 100
Okudukları ile ilgili çıkarımlarda bulunur.	2 2 0 100
Kelimeleri anlamlarına uygun kullanır.	1 1 0 100
Metin türlerini ayırt eder.	1 1 0 100
Metindeki söz sanatlarını tespit eder.	1 1 0 100
Metinle ilgili soruları cevaplar.	1 1 0 100
Grafik, tablo ve çizelgeyle sunulan bilgileri yorumlar.	2 2 0 100
Deyim ve atasözlerinin metne katkısını belirler.	1 1 0 100
Metni oluşturan unsurlar arasındaki geçiş ve bağlantı ifadelerinin anlama olan katkısını değerlendirir.	1 1 0 100
Yazdıklarını düzenler.	1 0 1 0
Metindeki yardımcı fikirleri belirler.	1 1 0 100
Bir işi işlem basamaklarına göre yazar.	1 1 0 100
Metnin ana fikrini/ana duygusunu belirler.	1 1 0 100

MATEMATİK

Soru	S D Y B%
Tam sayılarla çarpma ve bölme işlemlerini yapar.	2 1 0 50
Tam sayılarla işlemler yapmayı gerektiren problemleri çözer.	4 2 2 50
Cebirsel ifadelerle toplama ve çıkarma işlemleri yapar.	2 2 0 100
Rasyonel sayılarla işlem yapmayı gerektiren problemleri çözer.	3 3 0 100
Tam sayılarla toplama ve çıkarma işlemlerini yapar, ilgili problemleri çözer.	1 1 0 100
Toplama işleminin özelliklerini akıcı işlem yapmak için birer strateji olarak kullanır.	1 1 0 100
Rasyonel sayılarla çok adımlı işlemleri yapar.	1 1 0 100
Rasyonel sayılarla çarpma ve bölme işlemlerini yapar.	1 1 0 100
Sayı örüntülerinin kuralını harfle ifade eder, kuralı harfle ifade edilen örüntünün istenilen terimini bulur.	1 1 0 100
Birinci dereceden bir bilinmeyenli denklemleri tanımlar ve verilen gerçek hayat durumlarına uygun birinci dereceden bir t	1 1 0 100
Eşitliğin korunumu ilkesini anlar.	1 1 0 100
Devirli olan ve olmayan ondalık gösterimleri rasyonel sayı olarak ifade eder.	1 0 0 0
Rasyonel sayıları sıralar ve karşılaştırır.	1 0 1 0

FEN BİLİMLERİ

Soru	S D Y B%
Fen	S D Y B%
Karışımın ayrılması için kullanılabilen yöntemlerden uygun olanı seçerek uygular.	2 2 0 100
Çözünme hızına etki eden faktörleri deney yaparak belirler.	1 0 1 0
Günlük yaşamda karşılaşılan çözünürlük ve çözünmeleri kullanarak çözelti hazırlar.	1 1 0 100
Yaygın bileşiklerin formüllerini, isimlerini ve bazı kullanım alanlarını ifade eder.	2 2 0 100
Yıldız kavramını açıklar.	1 1 0 100
Geçmişten günümüze atom kavramı ile ilgili düşüncelerin nasıl değiştiğini sorgular.	1 1 0 100
Atomun yapısını ve yapısındaki temel parçacıklarını söyler.	2 2 0 100
Mitozun birbirini takip eden farklı evrelerden oluştuğunu açıklar.	1 1 0 100
Hayvan ve bitki hücrelerini, temel kısımları ve görevleri açısından karşılaştırır.	2 1 1 50
Mayozun canlılar için önemi açıklar.	1 0 1 0
Üreme ana hücrelerinde mayozun nasıl gerçekleştiğini model üzerinde gösterir.	1 1 0 100
Kütle ve ağırlık kavramlarını karşılaştırır.	1 0 1 0
Kütleyle etki eden yer çekimi kuvvetini ağırlık olarak adlandırır.	1 0 1 0
Fiziksel anlamda yapılan işin, uygulanan kuvvet ve alınan yolla ilişkili olduğunu açıklar.	1 0 1 0
Sürtünme kuvvetinin kinetik enerji üzerindeki etkisini örneklerle açıklar.	1 1 0 100
KAZANIM BELİRTİLMEMİŞ	1 1 0 100

SOSYAL BİLGİLER

Soru	S D Y B%
SOSYAL BİLGİLER	S D Y B%
İletişimi etkileyen tutum ve davranışların analiz ederek kendi tutum ve davranışlarını sorgular.	1 0 1 0
Türk-İslam medeniyetinde yetişen bilginlerin bilimsel gelişme sürecine katkılarını tartışır.	1 1 0 100
Osmanlı Devleti'nin siyasi güç olarak ortaya çıkış sürecini ve bu süreci etkileyen faktörleri açıklar.	1 1 0 100
Bilginin korunması, yaygınlaştırılması ve aktarılmasında değişim ve sürekliliği inceler.	2 1 1 50
Osmanlı kültür, sanat ve estetik anlayışına örnekler verir.	1 1 0 100
Örnek incelemeler yoluyla geçmişten günümüze, yerleşmeyi etkileyen faktörler hakkında çıkarımlarda bulunur.	2 2 0 100
Türkiye'de nüfusun dağılımını etkileyen faktörlerden hareketle Türkiye'nin demografik özelliklerini yorumlar.	1 1 0 100
Örnek incelemeler yoluyla göçün neden ve sonuçlarını tartışır.	1 1 0 100

DİN KÜLTÜRÜ

Soru	S D Y B%
DİN K.ve A.B.	S D Y B%
Variiklar âlemini özelliklerine göre ayırt eder.	1 1 0 100
Dünya hayatı ile ahiret hayatı arasındaki ilişkiyi yorumlar.	1 1 0 100
Ahiret hayatının aşamalarını açıklar.	1 1 0 100
İslam'da hac ibadetinin önemi ayet ve hadisler ışığında yorumlar.	1 1 0 100
Kurban ibadetini İslam'ın yardımlaşma ve dayanışmaya verdiği önem açısından değerlendirir.	1 1 0 100
Haccın yapılışını özetler.	2 1 1 50
Örnek tutum ve davranışların, birey ve toplumların ahlaki gelişimine olan katkısını değerlendirir.	1 1 0 100
En'âm suresi 162. ayeti okur, anlamını söyler.	1 1 0 100
Güzel ahlaki tutum ve davranışları örneklerle açıklar.	1 1 0 100

İNGİLİZCE

Soru	S D Y B%
İngilizce	S D Y B%
KAZANIM BELİRTİLMEMİŞ	10 10 0 100

SINAV SONUÇ BELGESİ

3X YAYINLARI - 2023-2024 - 7.SINIF-4.DENEME

İSTANBUL / BAYRAMPAŞA / PROF.MUHARREM ERGİN ORTAOKULU							
Öğrenci			Numara	Sınıf			
NİSA SARI			1249	7C			
Puan Türü	Puan	Genel Ort.	Dereceler				
			Snf	Kurum	İlçe	İl	Genel
LGS	▲ 430,210	276,850	4	16	19	119	231
Puanı Hesaplanan:			291	465	3539	5668	
Katılımlar:			28	291	465	3544	5674

Ders	Soru	Doğru	Yanlış	Net	Başarı %	Sınıf Ort.	Kurum Ort.	Genel Ort.
Türkçe	20	17	3	16,00	80	▲ 11,56	▲ 7,78	▲ 7,05
Matematik	20	17	2	16,33	82	▲ 9,11	▲ 4,09	▲ 3,45
Fen	20	15	5	13,33	67	▲ 8,17	▲ 5,59	▲ 4,80
SOSYAL BİLGİLER	10	9	1	8,67	87	▲ 6,65	▲ 4,63	▲ 3,36
Din K.ve A.B.	10	8	2	7,33	73	▲ 5,55	▲ 4,40	▲ 3,77
İngilizce	10	9	1	8,67	87	▲ 6,88	▲ 4,03	▲ 2,96
Toplam:	90	75	14	70,33	78	▲ 47,92	▲ 30,52	▲ 25,38

Soru No	12345678901234567890						
TÜRKÇE	CACDACDdBcADDDCBACBa						
Cevap Anh.	B	CACDACDBBDADDDCBACBB					
MATEMATİK	CADDCBDcCACAADB BCdC						
Cevap Anh.	B	CADDDBDDCACADBACBCC					
FEN BİLİMLERİ	DcDACBAaBDCCcCdADCBB						
Cevap Anh.	B	DBDACBABBDDCCACADCBCC					
SOSYAL BİLGİLER	RBDACbDBDD						
Cevap Anh.	B	CBDACCDBDD					
DİN KÜLTÜRÜ	AAaBbACBCA						
Cevap Anh.	B	AADBACBCA					
İNGİLİZCE	BCbDDDBDCDB						
Cevap Anh.	B	BCADDDBCDB					

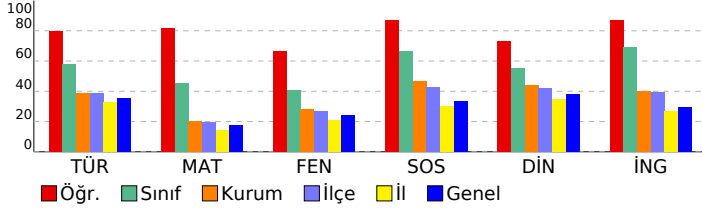

TÜRKÇE	S	D	Y	B%
Türkçe	1	0	1	0
Basit, türemiş ve birleşik fiilleri ayırt eder.	1	0	1	0
Ek fiili işlevlerine uygun olarak kullanır.	1	1	0	100
Zarfın metnin anlamına olan katkısını açıklar.	1	1	0	100
Çekim eklerinin işlevlerini ayırt eder.	1	1	0	100
Görsellerden ve başlıktan hareketle okuyacağı metnin konusunu tahmin eder.	1	1	0	100
Metindeki hikâye unsurlarını belirler.	1	1	0	100
Okudukları ile ilgili çıkarımlarda bulunur.	2	1	1	50
Kelimeleri anlamlarına uygun kullanır.	1	1	0	100
Metin türlerini ayırt eder.	1	1	0	100
Metindeki söz sanatlarını tespit eder.	1	1	0	100
Metinle ilgili soruları cevaplar.	1	1	0	100
Grafik, tablo ve çizelgeyle sunulan bilgileri yorumlar.	2	1	1	50
Deyim ve atasözlerinin metne katkısını belirler.	1	1	0	100
Metni oluşturan unsurlar arasındaki geçiş ve bağlantı ifadelerinin anlama olan katkısını değerlendirir.	1	1	0	100
Yazdıklarını düzenler.	1	1	0	100
Metindeki yardımcı fikirleri belirler.	1	1	0	100
Bir işi işlem basamaklarına göre yazar.	1	1	0	100
Metnin ana fikrini/ana duygusunu belirler.	1	1	0	100

MATEMATİK	S	D	Y	B%
Matematik	2	1	0	50
Tam sayılarla çarpma ve bölme işlemlerini yapar.	2	1	0	50
Tam sayılarla işlemler yapmayı gerektiren problemleri çözer.	4	3	1	75
Cebirsel ifadelerle toplama ve çıkarma işlemleri yapar.	2	1	1	50
Rasyonel sayılarla işlem yapmayı gerektiren problemleri çözer.	3	3	0	100
Tam sayılarla toplama ve çıkarma işlemlerini yapar, ilgili problemleri çözer.	1	1	0	100
Toplama işleminin özelliklerini akıcı işlem yapmak için birer strateji olarak kullanır.	1	1	0	100
Rasyonel sayılarla çok adımlı işlemleri yapar.	1	1	0	100
Rasyonel sayılarla çarpma ve bölme işlemlerini yapar.	1	1	0	100
Sayı örüntülerinin kuralını harfle ifade eder, kuralı harfle ifade edilen örüntünün istenilen terimini bulur.	1	1	0	100
Birinci dereceden bir bilinmeyenli denklemin tanımı ve verilen gerçek hayat durumuna uygun birinci dereceden bir t	1	1	0	100
Eşitliğin korunumu ilkesini anlar.	1	1	0	100
Devirli olan ve olmayan ondalık gösterimleri rasyonel sayı olarak ifade eder.	1	1	0	100
Rasyonel sayıları sıralar ve karşılaştırır.	1	1	0	100

FEN BİLİMLERİ	S	D	Y	B%
Fen	2	1	1	50
Karışımın ayrılması için kullanılabilen yöntemlerden uygun olanı seçerek uygular.	2	1	1	50
Çözünme hızına etki eden faktörleri deney yaparak belirler.	1	1	0	100
Günlük yaşamda karşılaşılabilecek çözümleri ve çözümleneni kullanarak çözelti hazırlar.	1	1	0	100
Yaygın bileşiklerin formüllerini, isimlerini ve bazı kullanım alanlarını ifade eder.	2	2	0	100
Yıldız kavramını açıklar.	1	0	1	0
Geçmişten günümüze atom kavramı ile ilgili düşüncelerin nasıl değiştiğini sorgular.	1	1	0	100
Atomun yapısını ve yapısını temel parçacıklarını söyler.	2	2	0	100
Mitozun birbirini takip eden farklı evrelerden oluştuğunu açıklar.	1	0	1	0
Hayvan ve bitki hücrelerini, temel kısımları ve görevleri açısından karşılaştırır.	2	2	0	100
Mayozun canlılar için önemi açıklar.	1	0	1	0
Üreme ana hücrelerinde mayozun nasıl gerçekleştiğini model üzerinde gösterir.	1	1	0	100
Kütle ve ağırlık kavramlarını karşılaştırır.	1	1	0	100
Kütleyle etki eden yer çekimi kuvvetini ağırlık olarak adlandırır.	1	1	0	100
Fiziksel anlamda yapılan işin, uygulanan kuvvet ve alınan yolla ilişkili olduğunu açıklar.	1	0	1	0
Sürtünme kuvvetinin kinetik enerji üzerindeki etkisini örneklerle açıklar.	1	1	0	100
KAZANIM BELİRTİLMEMİŞ	1	1	0	100

SOSYAL BİLGİLER	S	D	Y	B%
SOSYAL BİLGİLER	1	1	0	100
İletişimi etkileyen tutum ve davranışların analiz ederek kendi tutum ve davranışlarını sorgular.	1	1	0	100
Türk-İslam medeniyetinde yetişen bilginlerin bilimsel gelişme sürecine katkılarını tartışır.	1	1	0	100
Osmanlı Devleti'nin siyasi güç olarak ortaya çıkış sürecini ve bu süreci etkileyen faktörleri açıklar.	1	1	0	100
Bilginin korunması, yaygınlaştırılması ve aktarılmasında değişim ve sürekliliği inceler.	2	1	1	50
Osmanlı kültür, sanat ve estetik anlayışına örnekler verir.	1	1	0	100
Örnek incelemeler yoluyla geçmişten günümüze, yerleşmeyi etkileyen faktörler hakkında çıkarımlarda bulunur.	2	2	0	100
Türkiye'de nüfusun dağılımını etkileyen faktörlerden hareketle Türkiye'nin demografik özelliklerini yorumlar.	1	1	0	100
Örnek incelemeler yoluyla göçün neden ve sonuçlarını tartışır.	1	1	0	100

DİN KÜLTÜRÜ	S	D	Y	B%
Din K.ve A.B.	1	1	0	100
Variiklar âlemini özelliklerine göre ayırt eder.	1	1	0	100
Dünya hayatı ile ahiret hayatı arasındaki ilişkiyi yorumlar.	1	1	0	100
Ahiret hayatının aşamalarını açıklar.	1	1	0	100
İslam'da hac ibadetinin önemi ayet ve hadisler ışığında yorumlar.	1	1	0	100
Kurban ibadetini İslam'ın yardımlaşma ve dayanışmaya verdiği önem açısından değerlendirir.	1	1	0	100
Haccın yapıldığı özetler.	2	0	2	0
Örnek tutum ve davranışların, birey ve toplumların ahlaki gelişimine olan katkısını değerlendirir.	1	1	0	100
En'âm suresi 162. ayeti okur, anlamını söyler.	1	1	0	100
Güzel ahlaki tutum ve davranışları örneklerle açıklar.	1	1	0	100

İNGİLİZCE	S	D	Y	B%
İngilizce	10	9	1	90
KAZANIM BELİRTİLMEMİŞ	10	9	1	90

SINAV SONUÇ BELGESİ

3X YAYINLARI - 2023-2024 - 7.SINIF-4.DENEME

İSTANBUL / BAYRAMPAŞA / PROF.MUHARREM ERGİN ORTAOKULU

Öğrenci	Numara	Sınıf
ÖMER ATLAS AYDEMİR	1243	7C

Puan Türü	Puan	Genel Ort.	Dereceler				
LGS	338,898	276,850	Snf	Kurum	İlçe	İl	Genel
			14	73	112	594	1171

Puanı Hesaplanan:		291	465	3539	5668	
Katılımlar:		28	291	465	3544	5674

Ders	Soru	Doğru	Yanlış	Net	Başarı %	Sınıf Ort.	Kurum Ort.	Genel Ort.
Türkçe	20	14	6	12,00	60	11,56	7,78	7,05
Matematik	20	12	4	10,67	53	9,11	4,09	3,45
Fen	20	8	11	4,33	22	8,17	5,59	4,80
SOSYAL BİLGİLER	10	8	2	7,33	73	6,65	4,63	3,36
Din K.ve A.B.	10	6	3	5,00	50	5,55	4,40	3,77
İngilizce	10	6	4	4,67	47	6,88	4,03	2,96
Toplam:	90	54	30	44,00	49	47,92	30,52	25,38

Soru No 12345678901234567890

TÜRKÇE BBdABbDDDCaBdDCaBcCAC

Cevap Anh. A BBCABCDDADBBDCADCAC

MATEMATİK CBC ABDAdCc bDBC D b

Cevap Anh. A CBCBABDAACACDDBCCDDAC

FEN BİLİMLERİ daCDdDbdaBDCb BcBcaD

Cevap Anh. A CBCDACACDBDCADACDDB

SOSYAL BİLGİLER RaBDCCaAaBC

Cevap Anh. A DBBDCADBC

DİN KÜLTÜRÜ dC CAaBaAA

Cevap Anh. A ACBCADBDA

İNGİLİZCE DBadCBDcbA

Cevap Anh. A DBDBCDDCA

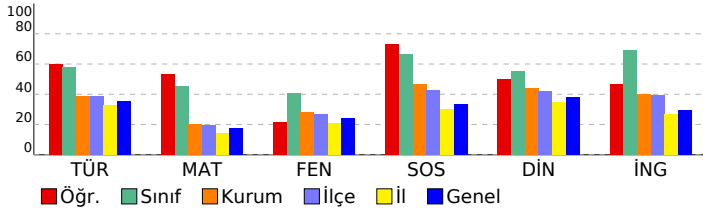

DERSLERE GÖRE BAŞARI ANALİZİ

TÜRKÇE

Soru	S D Y B%
Basit, türemiş ve birleşik fiilleri ayırt eder.	1 1 0 100
Ek fiili işlevlerine uygun olarak kullanır.	1 1 0 100
Zarfın metnin anlamına olan katkısını açıklar.	1 0 1 0
Çekim eklerinin işlevlerini ayırt eder.	1 1 0 100
Görsellerden ve başlıktan hareketle okuyacağı metnin konusunu tahmin eder.	1 1 0 100
Metindeki hikâye unsurlarını belirler.	1 0 1 0
Okudukları ile ilgili çıkarımlarda bulunur.	2 1 1 50
Kelimeleri anlamlarına uygun kullanır.	1 1 0 100
Metin türlerini ayırt eder.	1 1 0 100
Metindeki söz sanatlarını tespit eder.	1 0 1 0
Metinle ilgili soruları cevaplar.	1 1 0 100
Grafik, tablo ve çizelgeyle sunulan bilgileri yorumlar.	2 1 1 50
Deyim ve atasözlerinin metne katkısını belirler.	1 1 0 100
Metni oluşturan unsurlar arasındaki geçiş ve bağlantı ifadelerinin anlama olan katkısını değerlendirir.	1 1 0 100
Yazdıklarını düzenler.	1 0 1 0
Metindeki yardımcı fikirleri belirler.	1 1 0 100
Bir işi işlem basamaklarına göre yazar.	1 1 0 100
Metnin ana fikrini/ana duygusunu belirler.	1 1 0 100

MATEMATİK

Soru	S D Y B%
Tam sayılarla çarpma ve bölme işlemlerini yapar.	2 2 0 100
Tam sayılarla işlemler yapmayı gerektiren problemleri çözer.	4 3 1 75
Cebirsel ifadelerle toplama ve çıkarma işlemleri yapar.	2 1 1 50
Rasyonel sayılarla işlem yapmayı gerektiren problemleri çözer.	3 1 0 33
Tam sayılarla toplama ve çıkarma işlemlerini yapar, ilgili problemleri çözer.	1 1 0 100
Toplama işleminin özelliklerini akıcı işlem yapmak için birer strateji olarak kullanır.	1 1 0 100
Rasyonel sayılarla çok adımlı işlemleri yapar.	1 0 1 0
Rasyonel sayılarla çarpma ve bölme işlemlerini yapar.	1 0 0 0
Sayı örüntülerinin kuralını harfle ifade eder, kuralı harfle ifade edilen örüntünün istenilen terimini bulur.	1 1 0 100
Birinci dereceden bir bilinmeyenli denklemin tanımı ve verilen gerçek hayat durumuna uygun birinci dereceden bir t	1 1 0 100
Eşitliğin korunumu ilkesini anlar.	1 1 0 100
Devirli olan ve olmayan ondalık gösterimleri rasyonel sayı olarak ifade eder.	1 0 0 0
Rasyonel sayıları sıralar ve karşılaştırır.	1 0 1 0

FEN BİLİMLERİ

Soru	S D Y B%
Fen	S D Y B%
Karışımın ayrılması için kullanılabilecek yöntemlerden uygun olanı seçerek uygular.	2 0 2 0
Çözünme hızına etki eden faktörleri deney yaparak belirler.	1 1 0 100
Günlük yaşamda karşılaştığı çözümü ve çözümleneni kullanarak çözelti hazırlar.	1 1 0 100
Yaygın bileşiklerin formüllerini, isimlerini ve bazı kullanım alanlarını ifade eder.	2 0 2 0
Yıldız kavramını açıklar.	1 0 1 0
Geçmişten günümüze atom kavramı ile ilgili düşüncelerin nasıl değiştiğini sorgular.	1 0 1 0
Atomun yapısını ve yapısını temel parçacıklarını söyler.	2 0 2 0
Mitozun birbirini takip eden farklı evrelerden oluştuğunu açıklar.	1 1 0 100
Hayvan ve bitki hücrelerini, temel kısımları ve görevleri açısından karşılaştırır.	2 2 0 100
Mayozun canlılar için önemi açıklar.	1 0 1 0
Üreme ana hücrelerinde mayozun nasıl gerçekleştiğini model üzerinde gösterir.	1 0 0 0
Kütle ve ağırlık kavramlarını karşılaştırır.	1 1 0 100
Kütleyle etki eden yer çekimi kuvvetini ağırlık olarak adlandırır.	1 0 1 0
Fiziksel anlamda yapılan işin, uygulanan kuvvet ve alınan yolla ilişkili olduğunu açıklar.	1 0 1 0
Sürtünme kuvvetinin kinetik enerji üzerindeki etkisini örneklerle açıklar.	1 1 0 100
KAZANIM BELİRTİLMEMİŞ	1 1 0 100

SOSYAL BİLGİLER

Soru	S D Y B%
İletişimi etkileyen tutum ve davranışların analiz ederek kendi tutum ve davranışlarını sorgular.	1 1 0 100
Türk-İslam medeniyetinde yetişen bilginlerin bilimsel gelişme sürecine katkılarını tartışır.	1 0 1 0
Osmanlı Devleti'nin siyasi güç olarak ortaya çıkış sürecini ve bu süreci etkileyen faktörleri açıklar.	1 1 0 100
Bilginin korunması, yaygınlaştırılması ve aktarılmasında değişim ve sürekliliği inceler.	2 2 0 100
Osmanlı kültür, sanat ve estetik anlayışına örnekler verir.	1 1 0 100
Örnek incelemeler yoluyla geçmişten günümüze, yerleşmeyi etkileyen faktörler hakkında çıkarımlarda bulunur.	2 1 1 50
Türkiye'de nüfusun dağılımını etkileyen faktörlerden hareketle Türkiye'nin demografik özelliklerini yorumlar.	1 1 0 100
Örnek incelemeler yoluyla göçün neden ve sonuçlarını tartışır.	1 1 0 100

DİN KÜLTÜRÜ

Soru	S D Y B%
Din K.ve A.B.	S D Y B%
Variiklar âlemini özelliklerine göre ayırt eder.	1 0 1 0
Dünya hayatı ile ahiret hayatı arasındaki ilişkiyi yorumlar.	1 1 0 100
Ahiret hayatının aşamalarını açıklar.	1 0 0 0
İslam'da hac ibadetinin önemi ayet ve hadisler ışığında yorumlar.	1 1 0 100
Kurban ibadetini İslam'ın yardımlaşma ve dayanışmaya verdiği önem açısından değerlendirir.	1 1 0 100
Haccın yapıldığı özetler.	2 0 2 0
Örnek tutum ve davranışların, birey ve toplumların ahlaki gelişimine olan katkısını değerlendirir.	1 1 0 100
En'âm suresi 162. ayeti okur, anlamını söyler.	1 1 0 100
Güzel ahlaki tutum ve davranışları örneklerle açıklar.	1 1 0 100

İNGİLİZCE

Soru	S D Y B%
İngilizce	S D Y B%
KAZANIM BELİRTİLMEMİŞ	10 6 4 60

SINAV SONUÇ BELGESİ

İSTANBUL / BAYRAMPAŞA / PROF.MUHARREM ERGİN ORTAOKULU

3X YAYINLARI - 2023-2024 - 7.SINIF-4.DENEME

DERSLERE GÖRE BAŞARI ANALİZİ

Öğrenci	Numara	Sınıf
ÖMERKUZEY KÜÇÜK	1247	7C

Puan Türü	Puan	Genel Ort.	Dereceler				
			Snf	Kurum	İlçe	İl	Genel
LGS	▼ 274,557	276,850	25	154	245	1339	2457
Puanı Hesaplanan:			291	465	3539	5668	
Katılımlar:			28	291	465	3544	5674

Ders	Soru	Doğru	Yanlış	Net	Başarı %	Sınıf Ort.	Kurum Ort.	Genel Ort.
Türkçe	20	8	6	6,00	30	▼ 11,56	▼ 7,78	▼ 7,05
Matematik	20	5	10	1,67	8	▼ 9,11	▼ 4,09	▼ 3,45
Fen	20	6	9	3,00	15	▼ 8,17	▼ 5,59	▼ 4,80
SOSYAL BİLGİLER	10	7	2	6,33	63	▼ 6,65	▲ 4,63	▲ 3,36
Din K.ve A.B.	10	7	1	6,67	67	▲ 5,55	▲ 4,40	▲ 3,77
İngilizce	10	8	2	7,33	73	▲ 6,88	▲ 4,03	▲ 2,96
Toplam:	90	41	30	31,00	34	▼ 47,92	▲ 30,52	▲ 25,38

Soru No	12345678901234567890
---------	----------------------

TÜRKÇE	C C c Dc bADDD Bdac
--------	---------------------

Cevap Anh.	B CACDACDBBDADDDCBACBB
------------	------------------------

MATEMATİK	bcDDCdDaabdb b A d
-----------	--------------------

Cevap Anh.	B CADDDBDDCACADBBACB
------------	----------------------

FEN BİLİMLERİ	Da AC bac d aACcaDB
---------------	---------------------

Cevap Anh.	B DBDACBDBDDCADCBC
------------	--------------------

SOSYAL BİLGİLER	RcDACdDB D
-----------------	------------

Cevap Anh.	B CBDACDBDD
------------	-------------

DİN KÜLTÜRÜ	AAaBDACB
-------------	----------

Cevap Anh.	B AADBACBCA
------------	-------------

İNGİLİZCE	BCAaDDBCaB
-----------	------------

Cevap Anh.	B BCADDBBCDB
------------	--------------

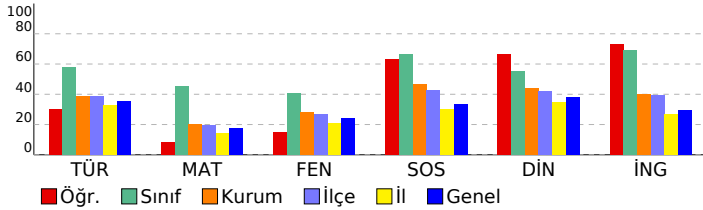

Türkçe	S	D	Y	B%
Basit, türemiş ve birleşik fiilleri ayırt eder.	1	0	0	0
Ek fiili işlevlerine uygun olarak kullanır.	1	0	1	0
Zarfın metnin anlamına olan katkısını açıklar.	1	0	1	0
Çekim eklerinin işlevlerini ayırt eder.	1	0	1	0
Görsellerden ve başlıktan hareketle okuyacağı metnin konusunu tahmin eder.	1	1	0	100
Metindeki hikâye unsurlarını belirler.	1	0	0	0
Okudukları ile ilgili çıkarımlarda bulunur.	2	1	1	50
Kelimeleri anlamlarına uygun kullanır.	1	1	0	100
Metin türlerini ayırt eder.	1	1	0	100
Metindeki söz sanatlarını tespit eder.	1	1	0	100
Metinle ilgili soruları cevaplar.	1	0	0	0
Grafik, tablo ve çizelgeyle sunulan bilgileri yorumlar.	2	0	1	0
Deyim ve atasözlerinin metne katkısını belirler.	1	1	0	100
Metni oluşturan unsurlar arasındaki geçiş ve bağlantı ifadelerinin anlama olan katkısını değerlendirir.	1	0	1	0
Yazdıklarını düzenler.	1	0	0	0
Metindeki yardımcı fikirleri belirler.	1	1	0	100
Bir işi işlem basamaklarına göre yazar.	1	0	0	0
Metnin ana fikrini/ana duygusunu belirler.	1	1	0	100

Matematik	S	D	Y	B%
Tam sayılarla çarpma ve bölme işlemlerini yapar.	2	1	1	50
Tam sayılarla işlemler yapmayı gerektiren problemleri çözer.	4	0	2	0
Cebirsel ifadelerle toplama ve çıkarma işlemleri yapar.	2	0	1	0
Rasyonel sayılarla işlem yapmayı gerektiren problemleri çözer.	3	1	1	33
Tam sayılarla toplama ve çıkarma işlemlerini yapar, ilgili problemleri çözer.	1	0	0	0
Toplama işleminin özelliklerini akıcı işlem yapmak için birer strateji olarak kullanır.	1	0	1	0
Rasyonel sayılarla çok adımlı işlemleri yapar.	1	0	1	0
Rasyonel sayılarla çarpma ve bölme işlemlerini yapar.	1	0	1	0
Sayı örüntülerinin kuralını harfle ifade eder, kuralı harfle ifade edilen örüntünün istenilen terimini bulur.	1	1	0	100
Birinci dereceden bir bilinmeyenli denklemin tanımı ve verilen gerçek hayat durumuna uygun birinci dereceden bir t	1	1	0	100
Eşitliğin korunumu ilkesini anlar.	1	1	0	100
Devirli olan ve olmayan ondalık gösterimleri rasyonel sayı olarak ifade eder.	1	0	1	0
Rasyonel sayıları sıralar ve karşılaştırır.	1	0	1	0

Fen	S	D	Y	B%
Karışımın ayrılması için kullanılabilen yöntemlerden uygun olanı seçerek uygular.	2	1	0	50
Çözünme hızına etki eden faktörleri deney yaparak belirler.	1	0	1	0
Günlük yaşamda karşılaşılan problemleri çözümlerini kullanarak çözümler hazırlar.	1	0	1	0
Yaygın bileşiklerin formüllerini, isimlerini ve bazı kullanım alanlarını ifade eder.	2	1	1	50
Yıldız kavramını açıklar.	1	1	0	100
Geçmişten günümüze atom kavramı ile ilgili düşüncelerin nasıl değiştiğini sorgular.	1	0	1	0
Atomun yapısını ve yapısını temel parçacıklarını söyler.	2	0	0	0
Mitozun birbirini takip eden farklı evrelerden oluştuğunu açıklar.	1	0	0	0
Hayvan ve bitki hücrelerini, temel kısımları ve görevleri açısından karşılaştırır.	2	0	1	0
Mayozun canlılar için önemi açıklar.	1	0	1	0
Üreme ana hücrelerinde mayozun nasıl gerçekleştiğini model üzerinde gösterir.	1	0	1	0
Kütle ve ağırlık kavramlarını karşılaştırır.	1	1	0	100
Kütleyle etki eden yer çekimi kuvvetini ağırlık olarak adlandırır.	1	1	0	100
Fiziksel anlamda yapılan işin, uygulanan kuvvet ve alınan yolla ilişkili olduğunu açıklar.	1	0	1	0
Sürtünme kuvvetinin kinetik enerji üzerindeki etkisini örneklerle açıklar.	1	1	0	100
KAZANIM BELİRTİLMEMİŞ	1	0	1	0

SOSYAL BİLGİLER	S	D	Y	B%
İletişimi etkileyen tutum ve davranışların analiz ederek kendi tutum ve davranışlarını sorgular.	1	1	0	100
Türk-İslam medeniyetinde yetişen bilginlerin bilimsel gelişme sürecine katkılarını tartışır.	1	0	0	0
Osmanlı Devleti'nin siyasi güç olarak ortaya çıkış sürecini ve bu süreci etkileyen faktörleri açıklar.	1	1	0	100
Bilginin korunması, yaygınlaştırılması ve aktarılmasında değişim ve sürekliliği inceler.	2	1	1	50
Osmanlı kültür, sanat ve estetik anlayışına örnekler verir.	1	1	0	100
Örnek incelemeler yoluyla geçmişten günümüze, yerleşmeyi etkileyen faktörler hakkında çıkarımlarda bulunur.	2	2	0	100
Türkiye'de nüfusun dağılımını etkileyen faktörlerden hareketle Türkiye'nin demografik özelliklerini yorumlar.	1	0	1	0
Örnek incelemeler yoluyla göçün neden ve sonuçlarını tartışır.	1	1	0	100

DİN KÜLTÜRÜ	S	D	Y	B%
Din K.ve A.B.				
Varietler âlemini özelliklerine göre ayırt eder.	1	0	0	0
Dünya hayatı ile ahiret hayatı arasındaki ilişkiyi yorumlar.	1	0	0	0
Ahiret hayatının aşamalarını açıklar.	1	1	0	100
İslam'da hac ibadetinin önemi ayet ve hadisler ışığında yorumlar.	1	1	0	100
Kurban ibadetini İslam'ın yardımlaşma ve dayanışmaya verdiği önem açısından değerlendirir.	1	1	0	100
Haccın yapıldığı özetler.	2	1	1	50
Örnek tutum ve davranışların, birey ve toplumların ahlaki gelişimine olan katkısını değerlendirir.	1	1	0	100
En'âm suresi 162. ayeti okur, anlamını söyler.	1	1	0	100
Güzel ahlaki tutum ve davranışları örneklerle açıklar.	1	1	0	100

İNGİLİZCE	S	D	Y	B%
İngilizce				
KAZANIM BELİRTİLMEMİŞ	10	8	2	80

SINAV SONUÇ BELGESİ

İSTANBUL / BAYRAMPAŞA / PROF.MUHARREM ERGİN ORTAOKULU

3X YAYINLARI - 2023-2024 - 7.SINIF-4.DENEME

DERSLERE GÖRE BAŞARI ANALİZİ

Öğrenci	Numara	Sınıf
UMREHAN YILDIRIM	0	7C

Puan Türü	Puan	Genel Ort.	Dereceler				
			Snf	Kurum	İlçe	İl	Genel
LGS	▲ 395,044	276,850	8	25	35	242	495
Puanı Hesaplanan:			291	465	3539	5668	
Katılımlar:			28	291	465	3544	5674

Ders	Soru	Doğru	Yanlış	Net	Başarı %	Sınıf Ort.	Kurum Ort.	Genel Ort.
Türkçe	20	13	5	11,33	57	▼ 11,56	▲ 7,78	▲ 7,05
Matematik	20	14	2	13,33	67	▲ 9,11	▲ 4,09	▲ 3,45
Fen	20	14	5	12,33	62	▲ 8,17	▲ 5,59	▲ 4,80
SOSYAL BİLGİLER	10	9	1	8,67	87	▲ 6,65	▲ 4,63	▲ 3,36
Din K.ve A.B.	10	8	2	7,33	73	▲ 5,55	▲ 4,40	▲ 3,77
İngilizce	10	10	0	10,00	100	▲ 6,88	▲ 4,03	▲ 2,96
Toplam:	90	68	15	63,00	70	▲ 47,92	▲ 30,52	▲ 25,38

Soru No	12345678901234567890
TÜRKÇE	aCdBCDDADbCDBb AC
Cevap Anh.	A BCBABDADDBDCADAC
MATEMATİK	CdC BDAACACd CDD C
Cevap Anh.	A CBCBABDAACDDBCCDAC
FEN BİLİMLERİ	bBCDACdCDBcCaABCbD D
Cevap Anh.	A CBCDACDDBDCDABCADBD
SOSYAL BİLGİLER	BbBaCCADBC
Cevap Anh.	A DBBCCADBC
DİN KÜLTÜRÜ	ACdCADBAAA
Cevap Anh.	A ACBCADBDA
İNGİLİZCE	DBDBCDDCA
Cevap Anh.	A DBDBCDDCA

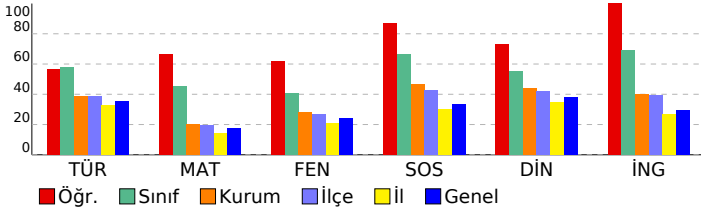

Türkçe	S	D	Y	B%
Basit, türemiş ve birleşik fiilleri ayırt eder.	1	0	0	0
Ek fiili işlevlerine uygun olarak kullanır.	1	0	1	0
Zarfın metnin anlamına olan katkısını açıklar.	1	1	0	100
Çekim eklerinin işlevlerini ayırt eder.	1	0	1	0
Görsellerden ve başlıktan hareketle okuyacağı metnin konusunu tahmin eder.	1	1	0	100
Metindeki hikâye unsurlarını belirler.	1	1	0	100
Okudukları ile ilgili çıkarımlarda bulunur.	2	2	0	100
Kelimeleri anlamlarına uygun kullanır.	1	1	0	100
Metin türlerini ayırt eder.	1	1	0	100
Metindeki söz sanatlarını tespit eder.	1	1	0	100
Metinle ilgili soruları cevaplar.	1	1	0	100
Grafik, tablo ve çizelgeyle sunulan bilgileri yorumlar.	2	1	1	50
Deyim ve atasözlerinin metne katkısını belirler.	1	1	0	100
Metni oluşturan unsurlar arasındaki geçiş ve bağlantı ifadelerinin anlama olan katkısını değerlendirir.	1	1	0	100
Yazdıklarını düzenler.	1	0	1	0
Metindeki yardımcı fikirleri belirler.	1	0	0	0
Bir işi işlem basamaklarına göre yazar.	1	1	0	100
Metnin ana fikrini/ana duygusunu belirler.	1	1	0	100

Matematik	S	D	Y	B%
Tam sayılarla çarpma ve bölme işlemlerini yapar.	2	1	0	50
Tam sayılarla işlemler yapmayı gerektiren problemleri çözer.	4	2	1	50
Cebirsel ifadelerle toplama ve çıkarma işlemleri yapar.	2	1	1	50
Rasyonel sayılarla işlem yapmayı gerektiren problemleri çözer.	3	2	0	67
Tam sayılarla toplama ve çıkarma işlemlerini yapar, ilgili problemleri çözer.	1	1	0	100
Toplama işleminin özelliklerini akıcı işlem yapmak için birer strateji olarak kullanır.	1	1	0	100
Rasyonel sayılarla çok adımlı işlemleri yapar.	1	1	0	100
Rasyonel sayılarla çarpma ve bölme işlemlerini yapar.	1	1	0	100
Sayı örüntülerinin kuralını harfle ifade eder, kuralı harfle ifade edilen örüntünün istenilen terimini bulur.	1	1	0	100
Birinci dereceden bir bilinmeyenli denklemin tanımı ve verilen gerçek hayat durumuna uygun birinci dereceden bir t	1	1	0	100
Eşitliğin korunumu ilkesini anlar.	1	1	0	100
Devirli olan ve olmayan ondalık gösterimleri rasyonel sayı olarak ifade eder.	1	0	0	0
Rasyonel sayıları sıralar ve karşılaştırır.	1	1	0	100

Fen	S	D	Y	B%
Karışımın ayrılması için kullanılabilecek yöntemlerden uygun olanı seçerek uygular.	2	1	1	50
Çözünme hızına etki eden faktörleri deney yaparak belirler.	1	1	0	100
Günlük yaşamda karşılaştığı çözümü ve çözümlenileri kullanarak çözümleri hazırlar.	1	1	0	100
Yaygın bileşiklerin formüllerini, isimlerini ve bazı kullanım alanlarını ifade eder.	2	2	0	100
Yıldız kavramını açıklar.	1	0	1	0
Geçmişten günümüze atom kavramı ile ilgili düşüncelerin nasıl değiştiğini sorgular.	1	1	0	100
Atomun yapısını ve yapısında temel parçacıklarını söyler.	2	2	0	100
Mitozun birbirini takip eden farklı evrelerden oluştuğunu açıklar.	1	0	1	0
Hayvan ve bitki hücrelerini, temel kısımları ve görevleri açısından karşılaştırır.	2	2	0	100
Mayozun canlılar için önemi açıklar.	1	0	1	0
Üreme ana hücrelerinde mayozun nasıl gerçekleştiğini model üzerinde gösterir.	1	1	0	100
Kütle ve ağırlık kavramlarını karşılaştırır.	1	1	0	100
Kütleyle etki eden yer çekimi kuvvetini ağırlık olarak adlandırır.	1	0	1	0
Fiziksel anlamda yapılan işin, uygulanan kuvvet ve alınan yolla ilişkili olduğunu açıklar.	1	0	0	0
Sürtünme kuvvetinin kinetik enerji üzerindeki etkisini örneklerle açıklar.	1	1	0	100
KAZANIM BELİRTİLMEMİŞ	1	1	0	100

SOSYAL BİLGİLER	S	D	Y	B%
İletişimi etkileyen tutum ve davranışların analiz ederek kendi tutum ve davranışlarını sorgular.	1	1	0	100
Türk-İslam medeniyetinde yetişen bilginlerin bilimsel gelişme sürecine katkılarını tartışır.	1	1	0	100
Osmanlı Devleti'nin siyasi güç olarak ortaya çıkış sürecini ve bu süreci etkileyen faktörleri açıklar.	1	1	0	100
Bilginin korunması, yaygınlaştırılması ve aktarılmasında değişim ve sürekliliği inceler.	2	1	1	50
Osmanlı kültür, sanat ve estetik anlayışına örnekler verir.	1	1	0	100
Örnek incelemeler yoluyla geçmişten günümüze, yerleşmeyi etkileyen faktörler hakkında çıkarımlarda bulunur.	2	2	0	100
Türkiye'de nüfusun dağılımını etkileyen faktörlerden hareketle Türkiye'nin demografik özelliklerini yorumlar.	1	1	0	100
Örnek incelemeler yoluyla göçün neden ve sonuçlarını tartışır.	1	1	0	100

DİN KÜLTÜRÜ	S	D	Y	B%
Din K.ve A.B.				
Variiklar âlemini özelliklerine göre ayırt eder.	1	1	0	100
Dünya hayatı ile ahiret hayatı arasındaki ilişkiyi yorumlar.	1	1	0	100
Ahiret hayatının aşamalarını açıklar.	1	0	1	0
İslam'da hac ibadetinin önemi ayet ve hadisler ışığında yorumlar.	1	1	0	100
Kurban ibadetini İslam'ın yardımlaşma ve dayanışmaya verdiği önem açısından değerlendirir.	1	1	0	100
Haccın yapılışını özetler.	2	1	1	50
Örnek tutum ve davranışların, birey ve toplumların ahlaki gelişimine olan katkısını değerlendirir.	1	1	0	100
En'âm suresi 162. ayeti okur, anlamını söyler.	1	1	0	100
Güzel ahlaki tutum ve davranışları örneklerle açıklar.	1	1	0	100

İNGİLİZCE	S	D	Y	B%
İngilizce				
KAZANIM BELİRTİLMEMİŞ	10	10	0	100

SINAV SONUÇ BELGESİ

İSTANBUL / BAYRAMPAŞA / PROF.MUHARREM ERGİN ORTAOKULU

3X YAYINLARI - 2023-2024 - 7.SINIF-4.DENEME

DERSLERE GÖRE BAŞARI ANALİZİ

Öğrenci	Numara	Sınıf
YAĞMUR BAŞARAN	1254	7C

Puan Türü	Puan	Genel Ort.	Dereceler				
			Snf	Kurum	İlçe	İl	Genel
LGS	329,975	276,850	18	82	126	672	1312
Puanı Hesaplanan:			291	465	3539	5668	
Katılımlar:			28	291	465	3544	5674

Ders	Soru	Doğru	Yanlış	Net	Başarı %	Sınıf Ort.	Kurum Ort.	Genel Ort.
Türkçe	20	14	6	12,00	60	11,56	7,78	7,05
Matematik	20	5	1	4,67	23	9,11	4,09	3,45
Fen	20	10	10	6,67	33	8,17	5,59	4,80
SOSYAL BİLGİLER	10	8	2	7,33	73	6,65	4,63	3,36
Din K.ve A.B.	10	9	1	8,67	87	5,55	4,40	3,77
İngilizce	10	6	4	4,67	47	6,88	4,03	2,96
Toplam:	90	52	24	44,00	49	47,92	30,52	25,38

Soru No	12345678901234567890
---------	----------------------

TÜRKÇE	BBdBCDDcbBDDcCaCAC
Cevap Anh.	A

MATEMATİK	C D DB bC
Cevap Anh.	A

FEN BİLİMLERİ	dcaDdACDBDCbcBdAcaD
Cevap Anh.	A

SOSYAL BİLGİLER	BBDDbCAdcC
Cevap Anh.	A

DİN KÜLTÜRÜ	ACBCADBaAA
Cevap Anh.	A

İNGİLİZCE	DBadCBDcdA
Cevap Anh.	A

Türkçe	S	D	Y	B%
Basit, türemiş ve birleşik fiilleri ayırt eder.	1	1	0	100
Ek fiili işlevlerine uygun olarak kullanır.	1	1	0	100
Zarfın metnin anlamına olan katkısını açıklar.	1	0	1	0
Çekim eklerinin işlevlerini ayırt eder.	1	0	1	0
Görsellerden ve başlıktan hareketle okuyacağı metnin konusunu tahmin eder.	1	1	0	100
Metindeki hikâye unsurlarını belirler.	1	1	0	100
Okudukları ile ilgili çıkarımlarda bulunur.	2	1	1	50
Kelimeleri anlamlarına uygun kullanır.	1	1	0	100
Metin türlerini ayırt eder.	1	1	0	100
Metindeki söz sanatlarını tespit eder.	1	0	1	0
Metinle ilgili soruları cevaplar.	1	1	0	100
Grafik, tablo ve çizelgeyle sunulan bilgileri yorumlar.	2	2	0	100
Deyim ve atasözlerinin metne katkısını belirler.	1	1	0	100
Metni oluşturan unsurlar arasındaki geçiş ve bağlantı ifadelerinin anlama olan katkısını değerlendirir.	1	1	0	100
Yazdıklarını düzenler.	1	0	1	0
Metindeki yardımcı fikirleri belirler.	1	1	0	100
Bir işi işlem basamaklarına göre yazar.	1	1	0	100
Metnin ana fikrini/ana duygusunu belirler.	1	1	0	100

Matematik	S	D	Y	B%
Tam sayılarla çarpma ve bölme işlemlerini yapar.	2	1	0	50
Tam sayılarla işlemler yapmayı gerektiren problemleri çözer.	4	1	0	25
Cebirsel ifadelerle toplama ve çıkarma işlemleri yapar.	2	0	0	0
Rasyonel sayılarla işlem yapmayı gerektiren problemleri çözer.	3	0	0	0
Tam sayılarla toplama ve çıkarma işlemlerini yapar, ilgili problemleri çözer.	1	0	0	0
Toplama işleminin özelliklerini akıcı işlem yapmak için birer strateji olarak kullanır.	1	1	0	100
Rasyonel sayılarla çok adımlı işlemleri yapar.	1	0	0	0
Rasyonel sayılarla çarpma ve bölme işlemlerini yapar.	1	0	0	0
Sayı örüntülerinin kuralını harfle ifade eder, kuralı harfle ifade edilen örüntünün istenilen terimini bulur.	1	1	0	100
Birinci dereceden bir bilinmeyenli denklemin tanımı ve verilen gerçek hayat durumuna uygun birinci dereceden bir t	1	0	0	0
Eşitliğin korunumu ilkesini anlar.	1	0	0	0
Devirli olan ve olmayan ondalık gösterimleri rasyonel sayı olarak ifade eder.	1	0	1	0
Rasyonel sayıları sıralar ve karşılaştırır.	1	1	0	100

Fen	S	D	Y	B%
Karışımın ayrılması için kullanılabilecek yöntemlerden uygun olanı seçerek uygular.	2	0	2	0
Çözünme hızına etki eden faktörleri deney yaparak belirler.	1	0	1	0
Günlük yaşamda karşılaşılabilecek çözümleri ve çözümlenileri kullanarak çözümleri hazırlar.	1	1	0	100
Yaygın bileşiklerin formüllerini, isimlerini ve bazı kullanım alanlarını ifade eder.	2	0	2	0
Yıldız kavramını açıklar.	1	1	0	100
Geçmişten günümüze atom kavramı ile ilgili düşüncelerin nasıl değiştiğini sorgular.	1	1	0	100
Atomun yapısını ve yapısındaki temel parçacıklarını söyler.	2	1	1	50
Mitozun birbirini takip eden farklı evrelerden oluştuğunu açıklar.	1	1	0	100
Hayvan ve bitki hücrelerini, temel kısımları ve görevleri açısından karşılaştırır.	2	2	0	100
Mayozun canlılar için önemi açıklar.	1	0	1	0
Üreme ana hücrelerinde mayozun nasıl gerçekleştiğini model üzerinde gösterir.	1	0	1	0
Kütle ve ağırlık kavramlarını karşılaştırır.	1	0	1	0
Kütleyle etki eden yer çekimi kuvvetini ağırlık olarak adlandırır.	1	1	0	100
Fiziksel anlamda yapılan işin, uygulanan kuvvet ve alınan yolla ilişkili olduğunu açıklar.	1	0	1	0
Sürtünme kuvvetinin kinetik enerji üzerindeki etkisini örneklerle açıklar.	1	1	0	100
KAZANIM BELİRTİLMEMİŞ	1	1	0	100

SOSYAL BİLGİLER	S	D	Y	B%
İletişimi etkileyen tutum ve davranışların analiz ederek kendi tutum ve davranışlarını sorgular.	1	1	0	100
Türk-İslam medeniyetinde yetişen bilginlerin bilimsel gelişme sürecine katkılarını tartışır.	1	1	0	100
Osmanlı Devleti'nin siyasi güç olarak ortaya çıkış sürecini ve bu süreci etkileyen faktörleri açıklar.	1	1	0	100
Bilginin korunması, yaygınlaştırılması ve aktarılmasında değişim ve sürekliliği inceler.	2	1	1	50
Osmanlı kültür, sanat ve estetik anlayışına örnekler verir.	1	1	0	100
Örnek incelemeler yoluyla geçmişten günümüze, yerleşmeyi etkileyen faktörler hakkında çıkarımlarda bulunur.	2	2	0	100
Türkiye'de nüfusun dağılımını etkileyen faktörlerden hareketle Türkiye'nin demografik özelliklerini yorumlar.	1	0	1	0
Örnek incelemeler yoluyla göçün neden ve sonuçlarını tartışır.	1	1	0	100

DİN KÜLTÜRÜ	S	D	Y	B%
Din K.ve A.B.				
Varietler âlemini özelliklerine göre ayırt eder.	1	1	0	100
Dünya hayatı ile ahiret hayatı arasındaki ilişkiyi yorumlar.	1	1	0	100
Ahiret hayatının aşamalarını açıklar.	1	1	0	100
İslam'da hac ibadetinin önemi ayet ve hadisler ışığında yorumlar.	1	1	0	100
Kurban ibadetini İslam'ın yardımlaşma ve dayanışmaya verdiği önem açısından değerlendirir.	1	1	0	100
Haccın yapılışını özetler.	2	1	1	50
Örnek tutum ve davranışların, birey ve toplumların ahlaki gelişimine olan katkısını değerlendirir.	1	1	0	100
En'âm suresi 162. ayeti okur, anlamını söyler.	1	1	0	100
Güzel ahlaki tutum ve davranışları örneklerle açıklar.	1	1	0	100

İNGİLİZCE	S	D	Y	B%
İngilizce				
KAZANIM BELİRTİLMEMİŞ	10	6	4	60

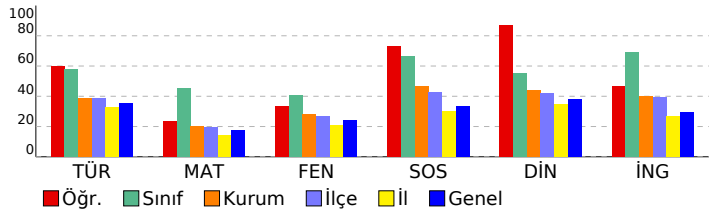

SINAV SONUÇ BELGESİ

3X YAYINLARI - 2023-2024 - 7.SINIF-4.DENEME

İSTANBUL / BAYRAMPAŞA / PROF.MUHARREM ERGİN ORTAOKULU

Öğrenci Numara Sınıf
ZEYNEP TAŞKIRAN 1259 7C

Puan Türü	Puan	Genel Ort.	Dereceler				
			Snf	Kurum	İlçe	İl	Genel
LGS	▲ 298,793	276,850	23	123	186	984	1854
Puanı Hesaplanan:			291	465	3539	5668	
Katılımlar:			28	291	465	3544	5674

Ders	Soru	Doğru	Yanlış	Net	Başarı %	Sınıf Ort.	Kurum Ort.	Genel Ort.
Türkçe	20	13	6	11,00	55	▼ 11,56	▲ 7,78	▲ 7,05
Matematik	20	3	7	0,67	3	▼ 9,11	▼ 4,09	▼ 3,45
Fen	20	7	7	4,67	23	▼ 8,17	▼ 5,59	▼ 4,80
SOSYAL BİLGİLER	10	8	2	7,33	73	▲ 6,65	▲ 4,63	▲ 3,36
Din K.ve A.B.	10	6	4	4,67	47	▼ 5,55	▲ 4,40	▲ 3,77
İngilizce	10	9	1	8,67	87	▲ 6,88	▲ 4,03	▲ 2,96
Toplam:	90	46	27	37,00	41	▼ 47,92	▲ 30,52	▲ 25,38

Soru No	12345678901234567890
TÜRKÇE	BaDABCDDCcB DCcBcCAC
Cevap Anh.	A BCBABCDDBBDCADCAC
MATEMATİK	bBdabBa cC b
Cevap Anh.	A CBCBABDAACACDDBCCDAC
FEN BİLİMLERİ	d bDAaACBBD c bc b
Cevap Anh.	A CBDCACDBDCDABCADBBD
SOSYAL BİLGİLER	EBBDBcAdcC
Cevap Anh.	A DBBDCACDBC
DİN KÜLTÜRÜ	ACdCAcdaAA
Cevap Anh.	A ACBCADBDA
İNGİLİZCE	DBDBCBDcCA
Cevap Anh.	A DBDBCBDcCA

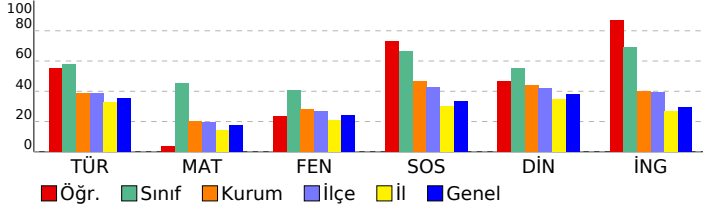

DERSLERE GÖRE BAŞARI ANALİZİ

TÜRKÇE

Soru	S D Y B%
Basit, türemiş ve birleşik fiilleri ayırt eder.	1 1 0 100
Ek fiili işlevlerine uygun olarak kullanır.	1 0 1 0
Zarfın metnin anlamına olan katkısını açıklar.	1 0 1 0
Çekim eklerinin işlevlerini ayırt eder.	1 1 0 100
Görsellerden ve başlıktan hareketle okuyacağı metnin konusunu tahmin eder.	1 1 0 100
Metindeki hikâye unsurlarını belirler.	1 1 0 100
Okudukları ile ilgili çıkarımlarda bulunur.	2 1 1 50
Kelimeleri anlamlarına uygun kullanır.	1 1 0 100
Metin türlerini ayırt eder.	1 1 0 100
Metindeki söz sanatlarını tespit eder.	1 0 1 0
Metinle ilgili soruları cevaplar.	1 1 0 100
Grafik, tablo ve çizelgeyle sunulan bilgileri yorumlar.	2 1 0 50
Deyim ve atasözlerinin metne katkısını belirler.	1 1 0 100
Metni oluşturan unsurlar arasındaki geçiş ve bağlantı ifadelerinin anlama olan katkısını değerlendirir.	1 1 0 100
Yazdıklarını düzenler.	1 0 1 0
Metindeki yardımcı fikirleri belirler.	1 1 0 100
Bir işi işlem basamaklarına göre yazar.	1 1 0 100
Metnin ana fikrini/ana duygusunu belirler.	1 1 0 100

MATEMATİK

Soru	S D Y B%
Tam sayılarla çarpma ve bölme işlemlerini yapar.	2 0 2 0
Tam sayılarla işlemler yapmayı gerektiren problemleri çözer.	4 1 1 25
Cebirsel ifadelerle toplama ve çıkarma işlemleri yapar.	2 0 1 0
Rasyonel sayılarla işlem yapmayı gerektiren problemleri çözer.	3 1 1 33
Tam sayılarla toplama ve çıkarma işlemlerini yapar, ilgili problemleri çözer.	1 1 0 100
Toplama işleminin özelliklerini akıcı işlem yapmak için birer strateji olarak kullanır.	1 0 1 0
Rasyonel sayılarla çok adımlı işlemleri yapar.	1 0 0 0
Rasyonel sayılarla çarpma ve bölme işlemlerini yapar.	1 0 0 0
Sayı örüntülerinin kuralını harfle ifade eder, kuralı harfle ifade edilen örüntünün istenilen terimini bulur.	1 0 0 0
Birinci dereceden bir bilinmeyenli denklemleri tanımlar ve verilen gerçek hayat durumlarına uygun birinci dereceden bir t	1 0 1 0
Eşitliğin korunumu ilkesini anlar.	1 0 0 0
Devirli olan ve olmayan ondalık gösterimleri rasyonel sayı olarak ifade eder.	1 0 0 0
Rasyonel sayıları sıralar ve karşılaştırır.	1 0 0 0

FEN BİLİMLERİ

Soru	S D Y B%
Fen	S D Y B%
Karışımın ayrılması için kullanılabilecek yöntemlerden uygun olanı seçerek uygular.	2 0 1 0
Çözünme hızına etki eden faktörleri deney yaparak belirler.	1 0 1 0
Günlük yaşamda karşılaştığı çözümü ve çözümlerini kullanarak çözümleri hazırlar.	1 1 0 100
Yaygın bileşiklerin formüllerini, isimlerini ve bazı kullanım alanlarını ifade eder.	2 1 1 50
Yıldız kavramını açıklar.	1 1 0 100
Geçmişten günümüze atom kavramı ile ilgili düşüncelerin nasıl değiştiğini sorgular.	1 1 0 100
Atomun yapısını ve yapısındaki temel parçacıklarını söyler.	2 1 1 50
Mitozun birbirini takip eden farklı evrelerden oluştuğunu açıklar.	1 1 0 100
Hayvan ve bitki hücrelerini, temel kısımları ve görevleri açısından karşılaştırır.	2 0 0 0
Mayozun canlılar için önemini açıklar.	1 0 0 0
Üreme ana hücrelerinde mayozun nasıl gerçekleştiğini model üzerinde gösterir.	1 0 1 0
Kütle ve ağırlık kavramlarını karşılaştırır.	1 0 0 0
Kütleyle etki eden yer çekimi kuvvetini ağırlık olarak adlandırır.	1 0 1 0
Fiziksel anlamda yapılan işin, uygulanan kuvvet ve alınan yolla ilişkili olduğunu açıklar.	1 0 0 0
Sürtünme kuvvetinin kinetik enerji üzerindeki etkisini örneklerle açıklar.	1 0 1 0
KAZANIM BELİRTİLMEMİŞ	1 1 0 100

SOSYAL BİLGİLER

Soru	S D Y B%
İletişimi etkileyen tutum ve davranışların analiz ederek kendi tutum ve davranışlarını sorgular.	1 1 0 100
Türk-İslam medeniyetinde yetişen bilginlerin bilimsel gelişme sürecine katkılarını tartışır.	1 1 0 100
Osmanlı Devleti'nin siyasi güç olarak ortaya çıkış sürecini ve bu süreci etkileyen faktörleri açıklar.	1 1 0 100
Bilginin korunması, yaygınlaştırılması ve aktarılmasında değişim ve sürekliliği inceler.	2 1 1 50
Osmanlı kültür, sanat ve estetik anlayışına örnekler verir.	1 1 0 100
Örnek incelemeler yoluyla geçmişten günümüze, yerleşmeyi etkileyen faktörler hakkında çıkarımlarda bulunur.	2 2 0 100
Türkiye'de nüfusun dağılımını etkileyen faktörlerden hareketle Türkiye'nin demografik özelliklerini yorumlar.	1 0 1 0
Örnek incelemeler yoluyla göçün neden ve sonuçlarını tartışır.	1 1 0 100

DİN KÜLTÜRÜ

Soru	S D Y B%
Din K.ve A.B.	S D Y B%
Varietler âlemine özelliklerine göre ayırt eder.	1 1 0 100
Dünya hayatı ile ahiret hayatı arasındaki ilişkiyi yorumlar.	1 1 0 100
Ahiret hayatının aşamalarını açıklar.	1 0 1 0
İslam'da hac ibadetinin önemini ayet ve hadisler ışığında yorumlar.	1 1 0 100
Kurban ibadetini İslam'ın yardımlaşma ve dayanışmaya verdiği önem açısından değerlendirir.	1 1 0 100
Haccın yapılışını özetler.	2 0 2 0
Örnek tutum ve davranışların, birey ve toplumların ahlaki gelişimine olan katkısını değerlendirir.	1 0 1 0
En'âm suresi 162. ayeti okur, anlamını söyler.	1 1 0 100
Güzel ahlaki tutum ve davranışları örneklerle açıklar.	1 1 0 100

İNGİLİZCE

Soru	S D Y B%
İngilizce	S D Y B%
KAZANIM BELİRTİLMEMİŞ	10 9 1 90