

## 8K SINIFI NET LİSTESİ (LGS sıralı)

										KATILIMLAR																					
İL		İLÇE		OKUL				SINAV ADI				OKUL	İLÇE	İL	GENEL																
İSTANBUL		BAYRAMPAŞA		PROF.MUHARREM ERGİN ORTAOKULU				MAGİC YAYINLARI - 8.SINIF - LGS 4				247	456	3379	7404																
Sıra	Ö.No	İsim	Sınıf	Sözel (TÜR)			Sözel (TAR)			Sözel (DİN)			Sözel (İNG)			Sayısal (MAT)			Sayısal (FEN)			Toplam			LGS	Dereceler					
				Türkçe			Tarih			Din K.ve A.B.			İngilizce			Matematik			Fen			Puanı			Snf Okul İlçe İl Genel						
				D	Y	N	D	Y	N	D	Y	N	D	Y	N	D	Y	N	D	Y	N	D	Y	N	D	Y	N	Puanı	Snf	Okul	İlçe
Genel Ortalama				12	6	10,22	5	4	3,34	6	3	5,06	4	3	3,34	6	5	3,92	9	6	7,22	42	27	33,10	305,750						
Okul Ortalaması				14	5	11,84	6	3	4,81	7	2	6,08	6	3	5,04	7	4	5,93	11	6	9,23	51	23	42,93	336,650						

SINIF: 8K																															
1	1160	GÖKAY GÜLER	8K	17	2	16,33	9	1	8,67	9	1	8,67	10	0	10,00	14	2	13,33	16	2	15,33	75	8	72,33	431,700	1	38	48	175	516	% 6,97
2	1863	SEVDENUR ÇETİNER	8K	15	4	13,67	7	1	6,67	8	2	7,33	7	3	6,00	8	4	6,67	13	5	11,33	58	19	51,67	363,357	2	98	161	715	1768	% 24
3	0	NİSA PRİMO	8K	12	2	11,33	8	1	7,67	6	2	5,33	9	0	9,00	9	2	8,33	13	5	11,33	57	12	52,99	362,689	3	99	162	723	1783	% 24
4	936	MEDİN KARABULUT	8K	13	3	12,00	8	1	7,67	10	0	10,00	6	2	5,33	4	7	1,67	12	2	11,33	53	15	48,00	340,567	4	116	203	971	2325	% 31
5	964	EYLÜL ŞANALAN	8K	14	5	12,33	4	4	2,67	6	3	5,00	9	0	9,00	8	2	7,33	7	6	5,00	48	20	41,33	327,705	5	134	238	1124	2685	% 36
6	1546	İREM AYKULTELİ	8K	11	7	8,67	4	5	2,33	7	3	6,00	9	0	9,00	9	4	7,67	7	7	4,67	47	26	38,34	313,152	6	148	265	1311	3117	% 42
7	1009	ECRİN ENGİN	8K	12	7	9,67	8	1	7,67	4	5	2,33	9	0	9,00	4	2	3,33	7	6	5,00	44	21	37,00	302,345	7	160	293	1480	3472	% 47
8	1876	SUDENAZ UYSAL	8K	15	3	14,00	4	5	2,33	7	2	6,33	5	5	3,33				8	6	6,00	39	21	31,99	301,320	8	162	295	1489	3503	% 47
9	1003	TEKİN EĞRİÇAY	8K	13	6	11,00	8	1	7,67	5	2	4,33	9	0	9,00	4	15	-1,00	5	15	0,00	44	39	31,00	272,879	9	185	344	1951	4536	% 61
10	1585	MEHMETEREN TOPAL	8K	9	7	6,67	0	6	-2,00	5	4	3,67				5	6	3,00	10	7	7,67	29	30	19,01	271,780	10	187	346	1969	4575	% 62
11	1796	İREM SU KATMAN	8K	9	11	5,33	5	4	3,67	5	4	3,67	3	7	0,67	4	16	-1,33	8	12	4,00	34	54	16,01	242,847	11	214	395	2419	5707	% 77
12	1265	YAKUP BİER	8K	4	16	-1,33	4	6	2,00	5	5	3,33	4	6	2,00	6	14	1,33	5	15	0,00	28	62	7,33	207,307	12	231	427	3008	6830	% 92
13	1730	SZ	8K	3	17	-2,67	3	7	0,67	3	7	0,67	3	7	0,67	6	14	1,33	6	14	1,33	24	66	2,00	197,720	13	234	434	3138	7043	% 95
14	1530	AYBERK KARAASLAN	8K	5	10	1,67	0	8	-2,67	1	7	-1,33	3	6	1,00	2	14	-2,67	5	11	1,33	16	56	-2,67	190,710	14	239	442	3223	7187	% 97
15	931	AL İFATİH RENKGÖRE	8K	6	12	2,00	3	7	0,67	4	5	2,33	2	8	-0,67	1	14	-3,67	1	14	-3,67	17	60	-3,01	177,266	15	244	451	3325	7340	% 99
16	3430	RACHECAN LUİSCAN	8K	1	11	-2,67	2	7	-0,33	0	9	-3,00	0	10	-3,33	0	15	-5,00	1	12	-3,00	4	64	-17,33	138,242	16	247	456	3375	7399	% 100

NET ORTALAMALARINA GÖRE KIYASLAMA

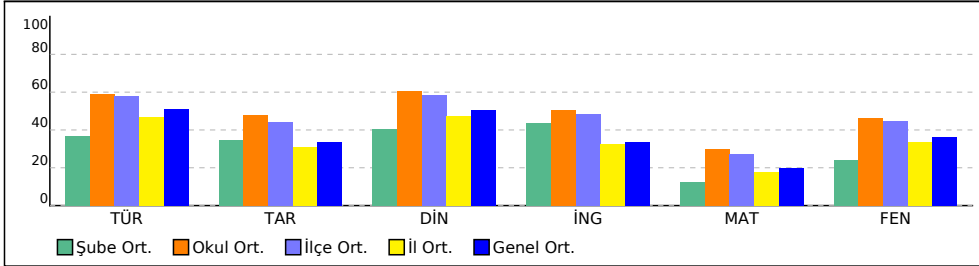

PUAN ORT. GÖRE KIYAS

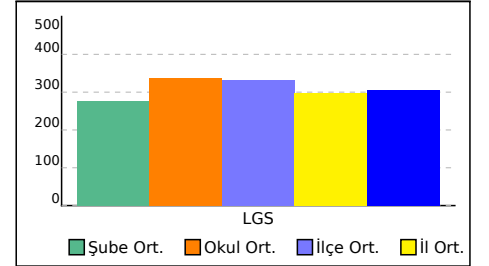

SINAV SONUÇ BELGESİ							
İSTANBUL / BAYRAMPAŞA / PROF.MUHARREM ERGİN ORTAOKULU							
Öğrenci			Numara		Sınıf		
AL İFATİH RENKGÖREN			931		8K		
Puan Türü	Puan	Genel Ort.	Dereceler				
			Snf	Kurum	İlçe	İl	Genel
LGS	▼ 177,266	305,750	15	244	451	3325	7340
Puanı Hesaplanan:			247	456	3376	7400	
Katılımlar:			16	247	456	3379	7404

Ders	Soru	Doğru	Yanlış	Net	Başarı %	Sınıf Ort.	Kurum Ort.	Genel Ort.
Türkçe	20	6	12	2,00	10	▼ 7,38	▼ 11,84	▼ 10,22
Tarih	10	3	7	0,67	7	▼ 3,46	▼ 4,81	▼ 3,34
Din K.ve A.B.	10	4	5	2,33	23	▼ 4,04	▼ 6,08	▼ 5,06
İngilizce	10	2	8	-0,67	-7	▼ 4,38	▼ 5,04	▼ 3,34
Matematik	20	1	14	-3,67	-18	▼ 2,52	▼ 5,93	▼ 3,92
Fen	20	1	14	-3,67	-18	▼ 4,85	▼ 9,23	▼ 7,22
<b>Toplam:</b>	<b>90</b>	<b>17</b>	<b>60</b>	<b>-3,00</b>	<b>-3</b>	<b>▼ 26,62</b>	<b>▼ 42,92</b>	<b>▼ 33,10</b>

Soru No	12345678901234567890
Sözel (TÜR)	B CDcbAbca bdacaAdBa
Cevap Anh.	A BCCDDAADACDCBCCBBACBB
Sözel (TAR)	AbdabDacdC
Cevap Anh.	A ADBCADCDBC
Sözel (DİN)	aBDa dBbcA
Cevap Anh.	A BBDCCCCBDA
Sözel (İNG)	abDbcbddCb
Cevap Anh.	A CADCBADABCC
Sayısal (MAT)	Dacbbad c c ab bd cd
Cevap Anh.	A DCBDDBACABCCCAAABDB
Sayısal (FEN)	b abad cabcb a b Bac
Cevap Anh.	A CCCADCCDCAACGBCDABDD

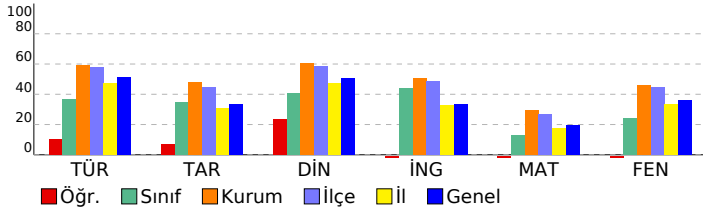

## MAGİC YAYINLARI - 8.SINIF - LGS 4

DERSLERE GÖRE BAŞARI ANALİZİ				
Sözel (TÜR)				
Türkçe	S	D	Y	B%
Metindeki söz sanatlarını tespit eder.	1	1	0	100
Fiillerin çatı özelliklerinin anlama olan katkısını kavrar.	1	0	0	0
Metindeki anlam biçimlerini belirler.	2	1	1	50
Konuşmalarında yabancı dillerden alınmış, dilimize henüz yerleşmemiş kelimelerin Türkçelerini kullanır.	1	1	0	100
Grafik, tablo ve çizelgeyle sunulan bilgileri yorumlar.	4	0	3	0
Deyim, atasözü ve özyeşillerin metne katkısını belirler.	1	1	0	100
Okuduklarında kullanılan düşünceyi geliştirme yollarını belirler.	1	0	1	0
Cümlelerin öğelerini ayırt eder.	2	0	2	0
Okudukları ile ilgili çıkarımlarda bulunur.	2	0	2	0
Bağlamdan yararlanarak bilmediği kelime ve kelime gruplarının anlamını tahmin eder.	1	0	1	0
Metindeki yardımcı fikirleri belirler.	1	0	1	0
Metindeki iş ve işlem basamaklarını kavrar.	1	1	0	100
Metnin ana fikrini/ana duygusunu belirler.	1	0	1	0
Okuduğu metinlerdeki hikâye unsurlarını belirler.	1	1	0	100

Sözel (TAR)				
Tarih	S	D	Y	B%
Lozan Antlaşması'nın sağladığı kazanımları analiz eder.	1	1	0	100
Millî Mücadele Dönemi'nde Doğu Cephesi ve Güney Cephesi'nde meydana gelen gelişmeleri kavrar.	2	0	2	0
Mustafa Kemal'in ve Türk milletinin Sevri Antlaşması'na karşı tepkilerini değerlendirir.	1	0	1	0
Millî Mücadele'nin zor bir döneminde Maarif Kongresi yapan Atatürk'ün, millî ve çağdaş eğitime verdiği önemi kavrar	1	0	1	0
Türk milletinin millî birlik, beraberlik ve dayanışmasının bir örneği olarak Tekefif-i Millîye Emirleri doğrultusunda yaş	1	0	0	100
Avrupa'daki gelişmelerin yansımaları bağlamında Osmanlı Devleti'nin yirminci yüzyılın başlarındaki siyasi ve sosyal	1	0	1	0
Misakımillî'nin kabulünü ve Büyük Millet Meclisinin açılışını vatanın bütünlüğü esası ile ""ulusal egemenlik"" ve ""ta	1	0	1	0
Büyük Millet Meclisine karşı ayaklanmalar ile ayaklanmaların bastırılması için alınan tedbirleri analiz eder.	1	0	1	0
Sakarya Meydan Savaşı'nın kazanılmasında ve Büyük Taarruz'un başarılı olmasında Mustafa Kemal'in rolüne ilişkin	1	1	0	100

Sözel (DİN)				
Din K.ve A.B.	S	D	Y	B%
Hız. Yusuf'un (a.s.) örnek hayatından ilkeler çıkarır.	1	0	1	0
Ma'nun suresini okur, anlamını söyler.	1	1	0	100
İslam dininin can, nesil, akıl, mal ve din emniyetiyle ilgili ortaya koyduğu ilke ve hedefleri analiz eder.	1	1	0	100
Din, birey ve toplum arasındaki ilişkileri yorumlar.	1	0	1	0
Zekât ve sadaka ibadetini ayet ve hadislerle açıklar.	1	0	0	0
Hız. Şuayb'in (a.s.) hayatını ana hatlarıyla tanıtır.	1	0	1	0
Kaza ve kader ile ilgili kavramları analiz eder.	1	1	0	100
İslam dininin paylaşıma ve yardımlaşmaya verdiği önemi ayet ve hadisler ışığında yorumlar.	1	1	0	100
Zekât, infak ve sadakanın bireysel ve toplumsal önemini fark eder.	1	0	1	0
Toplumda kader ve kaza ile ilgili yaygın olan yanlış anlayışları sorgular.	1	1	0	100

Sözel (İNG)				
İngilizce	S	D	Y	B%
KAZANIM BELİRTİLMEMİŞ	10	2	8	20

Sayısal (MAT)				
Matematik	S	D	Y	B%
Verilen pozitif tam sayıların pozitif tam sayı çarpanlarını bulur, pozitif tam sayıların pozitif tam sayı çarpanlarını üslü	2	1	1	50
İki doğal sayının en büyük ortak bölenini (EBOB) ve en küçük ortak katını (EKOK) hesaplar, ilgili problemleri çözer.	1	0	1	0
Tam sayıların, tam sayı kuvvetlerini hesaplar.	1	0	1	0
Verilen bir sayıyı 10'un farklı tam sayı kuvvetlerini kullanarak ifade eder.	1	0	1	0
Üslü ifadelerle ilgili temel kuralları anlar, birbirine denk ifadeler oluşturur.	1	0	1	0
Çok büyük ve çok küçük sayıları bilimsel gösterimle ifade eder ve karşılaştırır.	1	0	1	0
Birinci dereceden bir bilinmeyenli denklemleri çözer.	2	0	1	0
Kareköklü ifadelerde çarpma ve bölme işlemlerini yapar.	2	0	1	0
Tam kare olmayan kareköklü bir sayının hangi iki doğal sayı arasında olduğunu belirler.	2	0	1	0
Basit bir olayın olma olasılığını hesaplar.	3	0	1	0
Verileri sütun, daire veya çizgi grafiği ile gösterir ve bu gösterimler arasında uygun olan dönüşümleri yapar.	1	0	1	0
Cebirsel ifadelerin çarpımını yapar.	2	0	2	0
Özdeşlikleri modellerle açıklar.	1	0	1	0

Sayısal (FEN)				
Fen	S	D	Y	B%
Mevsimlerin oluşumuna yönelik tahminlerde bulunur.	1	0	1	0
Bileşiklerin kimyasal tepkime sonucunda oluştuğunu bilir.	3	0	2	0
İklim ve hava olayları arasındaki farkı açıklar.	1	0	1	0
DNA'nın kendini nasıl eşlediğini ifade eder.	1	0	1	0
Biyoteknolojik uygulamalar kapsamında oluşturulan ikilemelerle bu uygulamaların insanlık için yararlı ve zararlı yön	1	0	1	0
Mutasyonla modifikasyon arasındaki farkları ile ilgili çıkarımda bulunur.	2	0	1	0
Sıvı basıncını etkileyen değişkenleri tahmin eder ve tahminlerini test eder.	1	0	0	0
Basit makinelerin sağladığı avantajları örnekler üzerinden açıklar.	1	0	1	0
Katı basıncını etkileyen değişkenleri deneyerek keşfeder.	1	0	1	0
Tek karakter çaprazlamaları ile ilgili problemler çözümler sonuçlar hakkında yorum yapar.	1	0	1	0
Asit yağmurlarının önlenmesine yönelik çözüm önerileri sunar.	1	0	1	0
Katı, sıvı ve gazların basınç özelliklerinin günlük yaşam ve teknolojiye uygulamaları örnekler verir.	2	0	1	0
Maddelerin hâl değişimi ve ısınma grafiğini çizerek yorumlar.	1	0	0	0
Asit ve bazların temizlik malzemesi olarak kullanılması esnasında oluşabilecek tehlikelerle ilgili gerekli tedbirleri alır	1	1	0	100
Elementleri periyodik tablo üzerinde metal, yarımetal ve ametal olarak sınıflandırır.	1	0	1	0
Periyodik sistemde, grup ve periyotun nasıl oluşturulduğunu açıklar.	1	0	1	0

SINAV SONUÇ BELGESİ							
İSTANBUL / BAYRAMPAŞA / PROF.MUHARREM ERGİN ORTAOKULU							
Öğrenci			Numara	Sınıf			
AYBERK KARAASLAN			1530	8K			
Puan Türü	Puan	Genel Ort.	Dereceler				
			Snf	Kurum	İlçe	İl	Genel
LGS	▼ 190,710	305,750	14	239	442	3223	7187
Puanı Hesaplanan:			247	456	3376	7400	
Katılımlar:			16	247	456	3379	7404

Ders	Soru	Doğru	Yanlış	Net	Başarı %	Sınıf Ort.	Kurum Ort.	Genel Ort.
Türkçe	20	5	10	1,67	8	▼ 7,38	▼ 11,84	▼ 10,22
Tarih	10	0	8	-2,67	-27	▼ 3,46	▼ 4,81	▼ 3,34
Din K.ve A.B.	10	1	7	-1,33	-13	▼ 4,04	▼ 6,08	▼ 5,06
İngilizce	10	3	6	1,00	10	▼ 4,38	▼ 5,04	▼ 3,34
Matematik	20	2	14	-2,67	-13	▼ 2,52	▼ 5,93	▼ 3,92
Fen	20	5	11	1,33	7	▼ 4,85	▼ 9,23	▼ 7,22
<b>Toplam:</b>	<b>90</b>	<b>16</b>	<b>56</b>	<b>-2,67</b>	<b>-3</b>	<b>▼ 26,62</b>	<b>▼ 42,92</b>	<b>▼ 33,10</b>

Soru No	12345678901234567890
Sözel (TÜR)	a Dc*Aa dBC aD adda
Cevap Anh.	B CADDABCBCBCADDABBCCB
Sözel (TAR)	cbda bd ac
Cevap Anh.	B DCCBDACABD
Sözel (DİN)	badd b acB
Cevap Anh.	B ADACBCCDBB
Sözel (İNG)	daDB bacbD
Cevap Anh.	B BCDBACCACD
Sayısal (MAT)	dba dbcdAb C da ccad
Cevap Anh.	B ACBBAADBADCCBCDBDACB
Sayısal (FEN)	DcaDCb b acdbbaDb C
Cevap Anh.	B DDBDCGCACABAACDDCCC

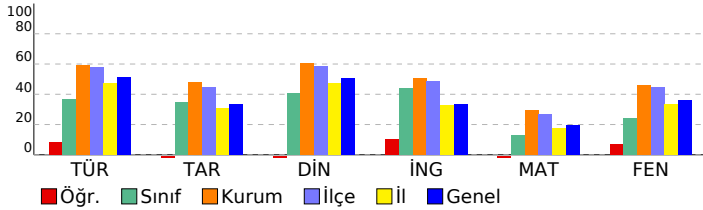

## MAGİC YAYINLARI - 8.SINIF - LGS 4

DERSLERE GÖRE BAŞARI ANALİZİ				
<b>Sözel (TÜR)</b>				
<b>Türkçe</b>	<b>S</b>	<b>D</b>	<b>Y</b>	<b>B%</b>
Metindeki söz sanatlarını tespit eder.	1	0	1	0
Fiillerin çatı özelliklerinin anlama olan katkısını kavrar.	1	0	1	0
Metindeki anlam biçimlerini belirler.	2	0	2	0
Konuşmalarında yabancı dillerden alınmış, dilimize henüz yerleşmemiş kelimelerin Türkçelerini kullanır.	1	0	1	0
Grafik, tablo ve çizelgeyle sunulan bilgileri yorumlar.	4	2	1	50
Deyim, atasözü ve özyeşillerin metne katkısını belirler.	1	0	0	0
Okuduklarında kullanılan düşünceyi geliştirme yollarını belirler.	1	0	0	0
Cümlelerin öğelerini ayırt eder.	2	1	1	50
Okudukları ile ilgili çıkarımlarda bulunur.	2	1	1	50
Bağlamdan yararlanarak bilmediği kelime ve kelime gruplarının anlamını tahmin eder.	1	0	1	0
Metindeki yardımcı fikirleri belirler.	1	0	0	0
Metindeki iş ve işlem basamaklarını kavrar.	1	0	1	100
Metnin ana fikrini/ana duygusunu belirler.	1	0	0	0
Okuduğu metinlerdeki hikâye unsurlarını belirler.	1	0	1	0
<b>Sözel (TAR)</b>				
<b>Tarih</b>	<b>S</b>	<b>D</b>	<b>Y</b>	<b>B%</b>
Lozan Antlaşması'nın sağladığı kazanımları analiz eder.	1	0	0	0
Millî Mücadele Dönemi'nde Doğu Cephesi ve Güney Cephesi'nde meydana gelen gelişmeleri kavrar.	2	0	2	0
Mustafa Kemal'in ve Türk milletinin Sevri Antlaşması'na karşı tepkilerini değerlendirir.	1	0	1	0
Millî Mücadele'nin zor bir döneminde Maarif Kongresi yapan Atatürk'ün, millî ve çağdaş eğitime verdiği önemi kavrar.	1	0	1	0
Türk milletinin millî birlik, beraberlik ve dayanışmasının bir örneği olarak Tekefif-i Millîye Emirleri doğrultusunda yaş.	1	0	0	0
Avrupa'daki gelişmelerin yansımaları bağlamında Osmanlı Devleti'nin yirminci yüzyılın başlarındaki siyasi ve sosyal	1	0	1	0
Misakımillî'nin kabulünü ve Büyük Millet Meclisi'nin açılışını vatanın bütünlüğü esası ile "ulusal egemenlik" ve "ta	1	0	1	0
Büyük Millet Meclisi'ne karşı ayaklanmalar ile ayaklanmaların bastırılması için alınan tedbirleri analiz eder.	1	0	1	0
Sakarya Meydan Savaşı'nın kazanılmasında ve Büyük Taarruz'un başarılı olmasında Mustafa Kemal'in rolüne ilişkin	1	0	1	0
<b>Sözel (DİN)</b>				
<b>Din K.ve A.B.</b>	<b>S</b>	<b>D</b>	<b>Y</b>	<b>B%</b>
Hz. Yusuf'un (a.s.) örnek hayatından ilkelere çıkarır.	1	1	0	100
Ma'nun suresini okur, anlamını söyler.	1	0	1	0
İslam dininin can, nesil, akıl, mal ve din emniyetiyle ilgili ortaya koyduğu ilke ve hedefleri analiz eder.	1	0	1	0
Din, birey ve toplum arasındaki ilişkiyi yorumlar.	1	0	1	0
Zekât ve sadaka ibadetini ayet ve hadislerle açıklar.	1	0	0	0
Hz. Şuayb'in (a.s.) hayatını ana hatlarıyla tanıtır.	1	0	1	0
Kaza ve kader ile ilgili kavramları analiz eder.	1	0	0	0
İslam'ın paylaşma ve yardımlaşmaya verdiği önemi ayet ve hadisler ışığında yorumlar.	1	0	1	0
Zekât, infak ve sadakanın bireysel ve toplumsal önemini fark eder.	1	0	1	0
Toplumda kader ve kaza ile ilgili yaygın olan yanlış anlayışları sorgular.	1	0	1	0
<b>Sözel (İNG)</b>				
<b>İngilizce</b>	<b>S</b>	<b>D</b>	<b>Y</b>	<b>B%</b>
KAZANIM BELİRTİLMEMİŞ	10	3	6	30
<b>Sayısal (MAT)</b>				
<b>Matematik</b>	<b>S</b>	<b>D</b>	<b>Y</b>	<b>B%</b>
Verilen pozitif tam sayıların pozitif tam sayı çarpanlarını bulur, pozitif tam sayıların pozitif tam sayı çarpanlarını üslü	1	0	0	0
İki doğal sayının en büyük ortak bölenini (EBOB) ve en küçük ortak katını (EKOK) hesaplar, ilgili problemleri çözer.	1	0	0	0
Tam sayıların, tam sayı kuvvetlerini hesaplar.	1	0	1	0
Verilen bir sayıyı 10'un farklı tam sayı kuvvetlerini kullanarak ifade eder.	1	0	1	0
Üslü ifadelerle ilgili temel kuralları anlar, birbirine denk ifadeler oluşturur.	1	0	0	0
Çok büyük ve çok küçük sayıları bilimsel gösterimle ifade eder ve karşılaştırır.	1	0	1	0
Birinci dereceden bir bilinmeyenli denklemleri çözer.	2	0	2	0
Kareköklü ifadelerde çarpma ve bölme işlemlerini yapar.	2	0	2	0
Tam kare olmayan kareköklü bir sayının hangi iki doğal sayı arasında olduğunu belirler.	2	0	1	0
Basit bir olayın olma olasılığını hesaplar.	3	1	1	33
Verileri sütun, daire veya çizgi grafiği ile gösterir ve bu gösterimler arasında uygun olan dönüşümleri yapar.	1	1	0	100
Cebirsel ifadelerin çarpımını yapar.	2	0	2	0
Özdeşlikleri modellerle açıklar.	1	0	1	0
<b>Sayısal (FEN)</b>				
<b>Fen</b>	<b>S</b>	<b>D</b>	<b>Y</b>	<b>B%</b>
Mevsimlerin oluşumuna yönelik tahminlerde bulunur.	1	1	0	100
Bileşiklerin kimyasal tepkime sonucunda oluştuğunu bilir.	3	1	1	33
İklim ve hava olayları arasındaki farkı açıklar.	1	0	1	0
DNA'nın kendini nasıl eşlediğini ifade eder.	1	0	1	0
Biyoteknolojik uygulamalar kapsamında oluşturulan ikilemelerle bu uygulamaların insanlık için yararlı ve zararlı yön	1	0	1	0
Mutasyonla modifikasyon arasındaki farkları ile ilgili çıkarımda bulunur.	2	1	1	50
Sıvı basıncını etkileyen değişkenleri tahmin eder ve tahminlerini test eder.	1	0	1	0
Basit makinelerin sağladığı avantajları örnekler üzerinden açıklar.	1	1	0	100
Katı basıncını etkileyen değişkenleri deneyerek keşfeder.	1	0	0	0
Tek karakter çaprazlamaları ile ilgili problemler çözer sonuçlar hakkında yorum yapar.	1	0	0	0
Asit yağmurlarının önlenmesine yönelik çözüm önerileri sunar.	1	0	0	0
Katı, sıvı ve gazların basınç özelliklerinin günlük yaşam ve teknolojiye uygulamalarına örnekler verir.	2	0	2	0
Maddelerin hâl değişimi ve ısınma grafiğini çizerek yorumlar.	1	0	1	0
Asit ve bazların temizlik malzemesi olarak kullanılması esnasında oluşabilecek tehlikelerle ilgili gerekli tedbirleri alır	1	0	1	0
Elementleri periyodik tablo üzerinde metal, yarımetal ve ametal olarak sınıflandırır.	1	0	1	0
Periyodik sistemde, grup ve periyotun nasıl oluşturulduğunu açıklar.	1	1	0	100

SINAV SONUÇ BELGESİ							
İSTANBUL / BAYRAMPAŞA / PROF.MUHARREM ERGİN ORTAOKULU							
Öğrenci				Numara		Sınıf	
ECRİN ENĞİN				1009		8K	
Puan Türü	Puan	Genel Ort.	Dereceler				
			Snf	Kurum	İlçe	İl	Genel
LGS	▼ 302,345	305,750	7	160	293	1480	3472
Puanı Hesaplanan:			247	456	3376	7400	
Katılımlar:			16	247	456	3379	7404

Ders	Soru	Doğru	Yanlış	Net	Başarı %	Sınıf Ort.	Kurum Ort.	Genel Ort.
Türkçe	20	12	7	9,67	48	▲ 7,38	▼ 11,84	▼ 10,22
Tarih	10	8	1	7,67	77	▲ 3,46	▲ 4,81	▲ 3,34
Din K.ve A.B.	10	4	5	2,33	23	▼ 4,04	▼ 6,08	▼ 5,06
İngilizce	10	9	0	9,00	90	▲ 4,38	▲ 5,04	▲ 3,34
Matematik	20	4	2	3,33	17	▲ 2,52	▼ 5,93	▼ 3,92
Fen	20	7	6	5,00	25	▲ 4,85	▼ 9,23	▼ 7,22
<b>Toplam:</b>	<b>90</b>	<b>44</b>	<b>21</b>	<b>37,00</b>	<b>41</b>	<b>▲ 26,62</b>	<b>▼ 42,92</b>	<b>▲ 33,10</b>

Soru No	12345678901234567890
Sözel (TÜR)	B bbDAADACDCadBBdDbD
Cevap Anh.	ABCCDDAADACDCBCCBBACBB
Sözel (TAR)	bD CADCDDBC
Cevap Anh.	AADBCADCDBC
Sözel (DİN)	BBDbbCa bb
Cevap Anh.	ABBDCCCBDA
Sözel (İNG)	CADC DABCC
Cevap Anh.	AADCBDABCC
Sayısal (MAT)	Bd cA DB
Cevap Anh.	DCBDDBACABBCCCAAABDB
Sayısal (FEN)	CdCb d c aA CDbBb
Cevap Anh.	CCCADCCDCAACGBCDABDD

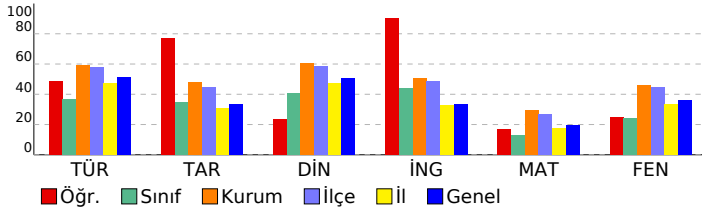

## MAGİC YAYINLARI - 8.SINIF - LGS 4

DERSLERE GÖRE BAŞARI ANALİZİ				
Sözel (TÜR)				
Türkçe	S	D	Y	B%
Metindeki söz sanatlarını tespit eder.	1	1	0	100
Fiillerin çatı özelliklerinin anlama olan katkısını kavrar.	1	0	0	0
Metindeki anlam biçimlerini belirler.	2	1	1	50
Konuşmalarında yabancı dillerden alınmış, dilimize henüz yerleşmemiş kelimelerin Türkçelerini kullanır.	1	0	1	0
Grafik, tablo ve çizelgeyle sunulan bilgileri yorumlar.	4	3	1	75
Deyim, atasözü ve özyeşillerin metne katkısını belirler.	1	1	0	100
Okuduklarında kullanılan düşünceyi geliştirme yollarını belirler.	1	1	0	100
Cümlelerin öğelerini ayırt eder.	2	2	0	100
Okudukları ile ilgili çıkarımlarda bulunur.	2	0	2	0
Bağlamdan yararlanarak bilmediği kelime ve kelime gruplarının anlamını tahmin eder.	1	1	0	100
Metindeki yardımcı fikirleri belirler.	1	1	0	100
Metindeki iş ve işlem basamaklarını kavrar.	1	0	1	0
Metnin ana fikrini/ana duygusunu belirler.	1	0	1	0
Okuduğu metinlerdeki hikâye unsurlarını belirler.	1	1	0	100

Sözel (TAR)				
Tarih	S	D	Y	B%
Lozan Antlaşması'nın sağladığı kazanımları analiz eder.	1	0	1	0
Millî Mücadele Dönemi'nde Doğu Cephesi ve Güney Cephesi'nde meydana gelen gelişmeleri kavrar.	2	1	0	50
Mustafa Kemal'in ve Türk milletinin Sevri Antlaşması'na karşı tepkilerini değerlendirir.	1	1	0	100
Millî Mücadele'nin zor bir döneminde Maarif Kongresi yapan Atatürk'ün, millî ve çağdaş eğitime verdiği önemi kavrar.	1	1	0	100
Türk milletinin millî birlik, beraberlik ve dayanışmasının bir örneği olarak Tekefif-i Millîye Emirleri doğrultusunda yaşar.	1	1	0	100
Avrupa'daki gelişmelerin yansımaları bağlamında Osmanlı Devleti'nin yirminci yüzyılın başlarındaki siyasi ve sosyal	1	0	1	00
Misakımillî'nin kabulünü ve Büyük Millet Meclisinin açılışını vatanın bütünlüğü esası ile "ulusal egemenlik" ve "ta	1	0	1	00
Büyük Millet Meclisine karşı ayaklanmalar ile ayaklanmaların bastırılması için alınan tedbirleri analiz eder.	1	1	0	100
Sakarya Meydan Savaşı'nın kazanılmasında ve Büyük Taarruz'un başarılı olmasında Mustafa Kemal'in rolüne ilişkin	1	1	0	100

Sözel (DİN)				
Din K.ve A.B.	S	D	Y	B%
Hız. Yusuf'un (a.s.) örnek hayatından ilkeler çıkarır.	1	1	0	100
Ma'n suresini okur, anlamını söyler.	1	1	0	100
İslam dininin can, nesil, akıl, mal ve din emniyetiyle ilgili ortaya koyduğu ilke ve hedefleri analiz eder.	1	1	0	100
Din, birey ve toplum arasındaki ilişkileri yorumlar.	1	0	1	0
Zekât ve sadaka ibadetini ayet ve hadislerle açıklar.	1	0	1	0
Hız. Şuayb'in (a.s.) hayatını ana hatlarıyla tanıtır.	1	1	0	100
Kaza ve kader ile ilgili kavramları analiz eder.	1	0	1	0
İslam'ın paylaşma ve yardımlaşmaya verdiği önemi ayet ve hadisler ışığında yorumlar.	1	0	0	0
Zekât, infak ve sadakanın bireysel ve toplumsal önemini fark eder.	1	0	1	0
Toplumda kader ve kaza ile ilgili yaygın olan yanlış anlayışları sorgular.	1	0	1	0

Sözel (İNG)				
İngilizce	S	D	Y	B%
KAZANIM BELİRTİLMEMİŞ	10	9	0	90

Sayısal (MAT)				
Matematik	S	D	Y	B%
Verilen pozitif tam sayıların pozitif tam sayı çarpanlarını bulur, pozitif tam sayıların pozitif tam sayı çarpanlarını üslü	2	0	0	0
İki doğal sayının en büyük ortak bölenini (EBOB) ve en küçük ortak katını (EKOK) hesaplar, ilgili problemleri çözer.	1	0	0	0
Tam sayıların, tam sayı kuvvetlerini hesaplar.	1	0	0	0
Verilen bir sayıyı 10'un farklı tam sayı kuvvetlerini kullanarak ifade eder.	1	0	0	0
Üslü ifadelerle ilgili temel kuralları anlar, birbirine denk ifadeler oluşturur.	1	0	0	0
Çok büyük ve çok küçük sayıları bilimsel gösterimle ifade eder ve karşılaştırır.	1	0	0	0
Birinci dereceden bir bilinmeyenli denklemleri çözer.	2	1	0	50
Kareköklü ifadelerde çarpma ve bölme işlemlerini yapar.	2	0	0	0
Tam kare olmayan kareköklü bir sayının hangi iki doğal sayı arasında olduğunu belirler.	2	1	0	50
Basit bir olayın olma olasılığını hesaplar.	3	0	2	0
Verileri sütun, daire veya çizgi grafiği ile gösterir ve bu gösterimler arasında uygun olan dönüşümleri yapar.	1	0	0	0
Cebirsel ifadelerin çarpımını yapar.	2	1	0	50
Özdeşlikleri modellerle açıklar.	1	1	0	100

Sayısal (FEN)				
Fen	S	D	Y	B%
Mevsimlerin oluşumuna yönelik tahminlerde bulunur.	1	1	0	100
Bileşiklerin kimyasal tepkime sonucunda oluştuğunu bilir.	3	1	1	33
İklim ve hava olayları arasındaki farkı açıklar.	1	1	0	100
DNA'nın kendini nasıl eşlediğini ifade eder.	1	0	1	0
Biyoteknolojik uygulamalar kapsamında oluşturulan ikilemelerle bu uygulamaların insanlık için yararlı ve zararlı yönü	1	0	0	0
Mutasyonla modifikasyon arasındaki farkları ile ilgili çıkarımlarda bulunur.	2	1	0	50
Sıvı basıncını etkileyen değişkenleri tahmin eder ve tahminlerini test eder.	1	0	1	0
Basit makinelerin sağladığı avantajları örnekler üzerinden açıklar.	1	0	0	0
Katı basıncını etkileyen değişkenleri deneyerek keşfeder.	1	1	0	100
Tek karakter çaprazlamaları ile ilgili problemler çözer sonuçlar hakkında yorum yapar.	1	0	0	0
Asit yağmurlarının önlenmesine yönelik çözüm önerileri sunar.	1	0	1	0
Katı, sıvı ve gazların basınç özelliklerinin günlük yaşam ve teknolojikteki uygulamalarına örnekler verir.	2	1	0	50
Maddelerin hâl değişimi ve ısınma grafiğini çizerek yorumlar.	1	0	1	0
Asit ve bazların temizlik malzemesi olarak kullanılması esnasında oluşabilecek tehlikelerle ilgili gerekli tedbirleri alır	1	1	0	100
Elementleri periyodik tablo üzerinde metal, yarımetal ve ametal olarak sınıflandırır.	1	0	1	0
Periyodik sistemde, grup ve periyotun nasıl oluşturulduğunu açıklar.	1	0	0	0

SINAV SONUÇ BELGESİ							
İSTANBUL / BAYRAMPAŞA / PROF.MUHARREM ERGİN ORTAOKULU							
Öğrenci				Numara		Sınıf	
EYLÜL ŞANALAN				964		8K	
Puan Türü	Puan	Genel Ort.	Dereceler				
			Snf	Kurum	İlçe	İl	Genel
LGS	▲ 327,705	305,750	5	134	238	1124	2685
	Puanı Hesaplanan:		247	456	3376	7400	
Katılımlar:			16	247	456	3379	7404

Ders	Soru	Doğru	Yanlış	Net	Başarı %	Sınıf Ort.	Kurum Ort.	Genel Ort.
Türkçe	20	14	5	12,33	62	▲ 7,38	▲ 11,84	▲ 10,22
Tarih	10	4	4	2,67	27	▼ 3,46	▼ 4,81	▼ 3,34
Din K.ve A.B.	10	6	3	5,00	50	▲ 4,04	▼ 6,08	▼ 5,06
İngilizce	10	9	0	9,00	90	▲ 4,38	▲ 5,04	▲ 3,34
Matematik	20	8	2	7,33	37	▲ 2,52	▲ 5,93	▲ 3,92
Fen	20	7	6	5,00	25	▲ 4,85	▼ 9,23	▼ 7,22
Toplam:	90	48	20	41,33	46	▲ 26,62	▼ 42,92	▲ 33,10

Soru No	12345678901234567890
Sözel (TÜR)	CADDcBCBCcCabDDA BCc
Cevap Anh.	B CADDcBCBCcCabDDA BCc
Sözel (TAR)	bCCBDbab
Cevap Anh.	B DCCBDACABD
Sözel (DİN)	AaAC CcBa
Cevap Anh.	B ADACBCCDBB
Sözel (İNG)	CDBACCACD
Cevap Anh.	B BCDBACCACD
Sayısal (MAT)	A AD BdD DaDb
Cevap Anh.	B ACBBAADBADCCBCDBDACB
Sayısal (FEN)	a d CbCaabAdCD C
Cevap Anh.	B DDBDCGCACABAACDDCCC

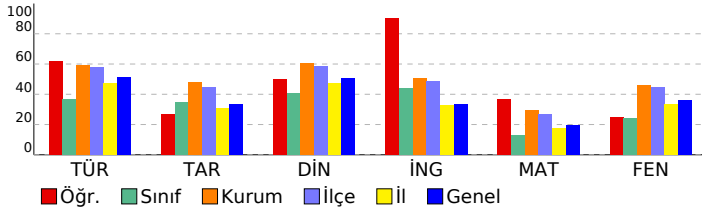

## MAGİC YAYINLARI - 8.SINIF - LGS 4

DERSLERE GÖRE BAŞARI ANALİZİ				
Sözel (TÜR)				
Türkçe	S	D	Y	B%
Metindeki söz sanatlarını tespit eder.	1	0	1	0
Fiillerin çatı özelliklerinin anlama olan katkısını kavrar.	1	1	0	100
Metindeki anlam biçimlerini belirler.	2	2	0	100
Konuşmalarında yabancı dillerden alınmış, dilimize henüz yerleşmemiş kelimelerin Türkçelerini kullanır.	1	1	0	100
Grafik, tablo ve çizelgeyle sunulan bilgileri yorumlar.	4	2	1	50
Deyim, atasözü ve özyeşilerin metne katkısını belirler.	1	1	0	100
Okuduklarında kullanılan düşünceyi geliştirme yollarını belirler.	1	1	0	100
Cümlelerin öğelerini ayırt eder.	2	1	1	50
Okudukları ile ilgili çıkarımlarda bulunur.	2	1	1	50
Bağlamdan yararlanarak bilmediği kelime ve kelime gruplarının anlamını tahmin eder.	1	1	0	100
Metindeki yardımcı fikirleri belirler.	1	1	0	100
Metindeki iş ve işlem basamaklarını kavrar.	1	0	1	0
Metnin ana fikrini/ana duygusunu belirler.	1	1	0	100
Okuduğu metinlerdeki hikâye unsurlarını belirler.	1	1	0	100
Sözel (TAR)				
Tarih	S	D	Y	B%
Lozan Antlaşması'nın sağladığı kazanımları analiz eder.	1	0	1	0
Millî Mücadele Dönemi'nde Doğu Cephesi ve Güney Cephesi'nde meydana gelen gelişmeleri kavrar.	2	0	0	0
Mustafa Kemal'in ve Türk milletinin Sevri Antlaşması'na karşı tepkilerini değerlendirir.	1	0	1	0
Millî Mücadele'nin zor bir döneminde Maarif Kongresi yapan Atatürk'ün, millî ve çağdaş eğitime verdiği önemi kavrar	1	0	1	0
Türk milletinin millî birlik, beraberlik ve dayanışmasının bir örneği olarak Tekefif-i Millîye Emirleri doğrultusunda yaş	1	1	0	100
Avrupa'daki gelişmelerin yansımaları bağlamında Osmanlı Devleti'nin yirminci yüzyılın başlarındaki siyasi ve sosyal	1	1	0	100
Misakımillî'nin kabulünü ve Büyük Millet Meclisinin açılışını vatanın bütünlüğü esası ile "ulusal egemenlik" ve "ta	1	0	1	0
Büyük Millet Meclisine karşı ayaklanmalar ile ayaklanmaların bastırılması için alınan tedbirleri analiz eder.	1	0	1	0
Sakarya Meydan Savaşı'nın kazanılmasında ve Büyük Taarruz'un başarılı olmasında Mustafa Kemal'in rolüne ilişkin	1	1	0	100
Sözel (DİN)				
Din K.ve A.B.	S	D	Y	B%
Hz. Yusuf'un (a.s.) örnek hayatından ilkelere çıkarır.	1	0	1	0
Ma'n suretini okur, anlamını söyler.	1	1	0	100
İslam dininin can, nesil, akıl, mal ve din emniyetiyle ilgili ortaya koyduğu ilke ve hedefleri analiz eder.	1	1	0	100
Din, birey ve toplum arasındaki ilişkiyi yorumlar.	1	1	0	100
Zekât ve sadaka ibadetini ayet ve hadislerle açıklar.	1	1	0	100
Hz. Şuayb'in (a.s.) hayatını ana hatlarıyla tanıtır.	1	1	0	100
Kaza ve kader ile ilgili kavramları analiz eder.	1	0	0	0
İslam'ın paylaşma ve yardımlaşmaya verdiği önemi ayet ve hadisler ışığında yorumlar.	1	0	1	0
Zekât, infak ve sadakanın bireysel ve toplumsal önemini fark eder.	1	1	0	100
Toplumda kader ve kaza ile ilgili yaygın olan yanlış anlayışları sorgular.	1	1	0	100
Sözel (İNG)				
İngilizce	S	D	Y	B%
KAZANIM BELİRTİLMEMİŞ	10	9	0	90
Sayısal (MAT)				
Matematik	S	D	Y	B%
Verilen pozitif tam sayıların pozitif tam sayı çarpanlarını bulur, pozitif tam sayıların pozitif tam sayı çarpanlarını üslü	2	1	1	50
İki doğal sayının en büyük ortak bölenini (EBOB) ve en küçük ortak katını (EKOK) hesaplar, ilgili problemleri çözer.	1	1	0	100
Tam sayıların, tam sayı kuvvetlerini hesaplar.	1	1	0	100
Verilen bir sayıyı 10'un farklı tam sayı kuvvetlerini kullanarak ifade eder.	1	1	0	100
Üslü ifadelerle ilgili temel kuralları anlar, birbirine denk ifadeler oluşturur.	1	0	0	0
Çok büyük ve çok küçük sayıları bilimsel gösterimle ifade eder ve karşılaştırır.	1	1	0	100
Birinci dereceden bir bilinmeyenli denklemleri çözer.	2	0	0	0
Kareköklü ifadelerde çarpma ve bölme işlemlerini yapar.	2	0	0	0
Tam kare olmayan kareköklü bir sayının hangi iki doğal sayı arasında olduğunu belirler.	2	1	0	50
Basit bir olayın olma olasılığını hesaplar.	3	1	1	33
Verileri sütun, daire veya çizgi grafiği ile gösterir ve bu gösterimler arasında uygun olan dönüşümleri yapar.	1	0	0	0
Cebirsel ifadelerin çarpımını yapar.	2	1	0	50
Özdeşlikleri modellerle açıklar.	1	0	0	0
Sayısal (FEN)				
Fen	S	D	Y	B%
Mevsimlerin oluşumuna yönelik tahminlerde bulunur.	1	0	0	0
Bileşiklerin kimyasal tepkime sonucunda oluştuğunu bilir.	3	0	1	0
İklim ve hava olayları arasındaki farkı açıklar.	1	0	1	0
DNA'nın kendini nasıl eşlediğini ifade eder.	1	1	0	100
Biyoteknolojik uygulamalar kapsamında oluşturulan ikilemelerle bu uygulamaların insanlık için yararlı ve zararlı yönü	1	1	0	100
Mutasyonla modifikasyon arasındaki farkları ile ilgili çıkarımlarda bulunur.	2	1	1	50
Sıvı basıncını etkileyen değişkenleri tahmin eder ve tahminlerini test eder.	1	1	0	100
Basit makinelerin sağladığı avantajları örnekler üzerinden açıklar.	1	0	0	0
Katı basıncını etkileyen değişkenleri deneyerek keşfeder.	1	1	0	100
Tek karakter çaprazlamaları ile ilgili problemler çözümler sonuçlar hakkında yorum yapar.	1	1	0	100
Asit yağmurlarının önlenmesine yönelik çözüm önerileri sunar.	1	1	0	100
Katı, sıvı ve gazların basınç özelliklerinin günlük yaşam ve teknolojiye uygulanan örnekler verir.	2	0	0	0
Maddelerin hâl değişimi ve ısınma grafiğini çizerek yorumlar.	1	0	1	0
Asit ve bazların temizlik malzemesi olarak kullanılması esnasında oluşabilecek tehlikelerle ilgili gerekli tedbirleri alır	1	0	1	0
Elementleri periyodik tablo üzerinde metal, yarımetal ve ametal olarak sınıflandırır.	1	0	1	0
Periyodik sistemde, grup ve periyotun nasıl oluşturulduğunu açıklar.	1	0	0	0

SINAV SONUÇ BELGESİ							
İSTANBUL / BAYRAMPAŞA / PROF.MUHARREM ERGİN ORTAOKULU							
Öğrenci				Numara		Sınıf	
GÖKAY GÜLER				1160		8K	
Puan Türü	Puan	Genel Ort.	Dereceler				
			Snf	Kurum	İlçe	İl	Genel
LGS	▲ 431,700	305,750	1	38	48	175	516
Puanı Hesaplanan:			247	456	3376	7400	
Katılımlar:			16	247	456	3379	7404

Ders	Soru	Doğru	Yanlış	Net	Başarı %	Sınıf Ort.	Kurum Ort.	Genel Ort.
Türkçe	20	17	2	16,33	82	▲ 7,38	▲ 11,84	▲ 10,22
Tarih	10	9	1	8,67	87	▲ 3,46	▲ 4,81	▲ 3,34
Din K.ve A.B.	10	9	1	8,67	87	▲ 4,04	▲ 6,08	▲ 5,06
İngilizce	10	10	0	10,00	100	▲ 4,38	▲ 5,04	▲ 3,34
Matematik	20	14	2	13,33	67	▲ 2,52	▲ 5,93	▲ 3,92
Fen	20	16	2	15,33	77	▲ 4,85	▲ 9,23	▲ 7,22
<b>Toplam:</b>	<b>90</b>	<b>75</b>	<b>8</b>	<b>72,33</b>	<b>80</b>	<b>▲ 26,62</b>	<b>▲ 42,92</b>	<b>▲ 33,10</b>

Soru No	12345678901234567890
Sözel (TÜR)	BCCDDAbDACDCBCBBdCB
Cevap Anh.	A BCCDDAADACDCBCBBACBB
Sözel (TAR)	ADBdADCDBC
Cevap Anh.	A ADBCADCDBC
Sözel (DİN)	BBDCbCBDA
Cevap Anh.	A BBDCbCBDA
Sözel (İNG)	CADCBADABCC
Cevap Anh.	A CADCBADABCC
Sayısal (MAT)	DbB ACbBBCCCAABD
Cevap Anh.	A DCBDDBACABCCCAABDB
Sayısal (FEN)	aCCA CCDCaCA CDABDD
Cevap Anh.	A CCCADCCDCAACGBCDABDD

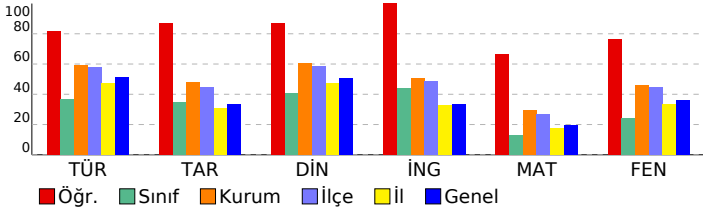

## MAGİC YAYINLARI - 8.SINIF - LGS 4

DERSLERE GÖRE BAŞARI ANALİZİ				
Sözel (TÜR)				
Türkçe	S	D	Y	B%
Metindeki söz sanatlarını tespit eder.	1	1	0	100
Fiillerin çatı özelliklerinin anlama olan katkısını kavrar.	1	1	0	100
Metindeki anlatım biçimlerini belirler.	2	2	0	100
Konuşmalarında yabancı dillerden alınmış, dilimize henüz yerleşmemiş kelimelerin Türkçelerini kullanır.	1	1	0	100
Grafik, tablo ve çizelgeyle sunulan bilgileri yorumlar.	4	3	0	75
Deyim, atasözü ve özyeşillerin metne katkısını belirler.	1	0	1	0
Okuduklarında kullanılan düşünceyi geliştirme yollarını belirler.	1	1	0	100
Cümlelerin öğelerini ayırt eder.	2	2	0	100
Okudukları ile ilgili çıkarımlarda bulunur.	2	2	0	100
Bağlamdan yararlanarak bilmediği kelime ve kelime gruplarının anlamını tahmin eder.	1	1	0	100
Metindeki yardımcı fikirleri belirler.	1	1	0	100
Metindeki iş ve işlem basamaklarını kavrar.	1	0	1	0
Metnin ana fikrini/ana duygusunu belirler.	1	1	0	100
Okuduğu metinlerdeki hikâye unsurlarını belirler.	1	1	0	100
Sözel (TAR)				
Tarih	S	D	Y	B%
Lozan Antlaşması'nın sağladığı kazanımları analiz eder.	1	1	0	100
Millî Mücadele Dönemi'nde Doğu Cephesi ve Güney Cephesi'nde meydana gelen gelişmeleri kavrar.	2	2	0	100
Mustafa Kemal'in ve Türk milletinin Sevri Antlaşması'na karşı tepkilerini değerlendirir.	1	0	1	0
Millî Mücadele'nin zor bir döneminde Maarif Kongresi yapan Atatürk'ün, millî ve çağdaş eğitime verdiği önemi kavrar	1	1	0	100
Türk milletinin millî birlik, beraberlik ve dayanışmasının bir örneği olarak Tekefif-i Millîye Emirleri doğrultusunda yaş	1	1	0	100
Avrupa'daki gelişmelerin yansımaları bağlamında Osmanlı Devleti'nin yirminci yüzyılın başlarındaki siyasi ve sosyal	1	0	1	0
Misakımillî'nin kabulünü ve Büyük Millet Meclisinin açılışını vatanın bütünlüğü esası ile ""ulusal egemenlik"" ve ""ta	1	1	0	100
Büyük Millet Meclisine karşı ayaklanmalar ile ayaklanmaların bastırılması için alınan tedbirleri analiz eder.	1	1	0	100
Sakarya Meydan Savaşı'nın kazanılmasında ve Büyük Taarruz'un başarılı olmasında Mustafa Kemal'in rolüne ilişkin	1	1	0	100
Sözel (DİN)				
Din K.ve A.B.	S	D	Y	B%
Hz. Yusuf'un (a.s.) örnek hayatından ilkelere çıkarır.	1	1	0	100
Ma'n suresini okur, anlamını söyler.	1	1	0	100
İslam dininin can, nesil, akıl, mal ve din emniyetiyle ilgili ortaya koyduğu ilke ve hedefleri analiz eder.	1	1	0	100
Din, birey ve toplum arasındaki ilişkiyi yorumlar.	1	1	0	100
Zekât ve sadaka ibadetini ayet ve hadislerle açıklar.	1	0	1	0
Hz. Şuayb'in (a.s.) hayatını ana hatlarıyla tanıtır.	1	1	0	100
Kaza ve kader ile ilgili kavramları analiz eder.	1	1	0	100
İslam'ın paylaşma ve yardımlaşmaya verdiği önemi ayet ve hadisler ışığında yorumlar.	1	1	0	100
Zekât, infak ve sadakanın bireysel ve toplumsal önemini fark eder.	1	1	0	100
Toplumda kader ve kaza ile ilgili yaygın olan yanlış anlayışları sorgular.	1	1	0	100
Sözel (İNG)				
İngilizce	S	D	Y	B%
KAZANIM BELİRTİLMEMİŞ	10	10	0	100
Sayısal (MAT)				
Matematik	S	D	Y	B%
Verilen pozitif tam sayıların pozitif tam sayı çarpanlarını bulur, pozitif tam sayıların pozitif tam sayı çarpanlarını üslü	2	1	1	50
İki doğal sayının en büyük ortak bölenini (EBOB) ve en küçük ortak katını (EKOK) hesaplar, ilgili problemleri çözer.	1	1	0	100
Tam sayıların, tam sayı kuvvetlerini hesaplar.	1	0	0	0
Verilen bir sayıyı 10'un farklı tam sayı kuvvetlerini kullanarak ifade eder.	1	0	0	0
Üslü ifadelerle ilgili temel kuralları anlar, birbirine denk ifadeler oluşturur.	1	0	0	0
Çok büyük ve çok küçük sayıları bilimsel gösterimle ifade eder ve karşılaştırır.	1	1	0	100
Birinci dereceden bir bilinmeyenli denklemleri çözer.	2	1	0	50
Kareköklü ifadelerde çarpma ve bölme işlemlerini yapar.	2	1	1	50
Tam kare olmayan kareköklü bir sayının hangi iki doğal sayı arasında olduğunu belirler.	2	2	0	100
Basit bir olayın olma olasılığını hesaplar.	3	3	0	100
Verileri sütun, daire veya çizgi grafiği ile gösterir ve bu gösterimler arasında uygun olan dönüşümleri yapar.	1	1	0	100
Cebirsel ifadelerin çarpımını yapar.	2	2	0	100
Özdeşlikleri modellerle açıklar.	1	1	0	100
Sayısal (FEN)				
Fen	S	D	Y	B%
Mevsimlerin oluşumuna yönelik tahminlerde bulunur.	1	0	1	0
Bileşiklerin kimyasal tepkime sonucunda oluştuğunu bilir.	3	2	1	67
İklim ve hava olayları arasındaki farkı açıklar.	1	1	0	100
DNA'nın kendini nasıl eşlediğini ifade eder.	1	1	0	100
Biyoteknolojik uygulamalar kapsamında oluşturulan ikilemelerle bu uygulamaların insanlık için yararlı ve zararlı yönü	1	0	0	0
Mutasyonla modifikasyon arasındaki farkları ile ilgili çıkarımlarda bulunur.	2	2	0	100
Sıvı basıncını etkileyen değişkenleri tahmin eder ve tahminlerini test eder.	1	1	0	100
Basit makinelerin sağladığı avantajları örnekler üzerinden açıklar.	1	1	0	100
Katı basıncını etkileyen değişkenleri deneyerek keşfeder.	1	1	0	100
Tek karakter çaprazlamaları ile ilgili problemler çözer sonuçları hakkında yorum yapar.	1	1	0	100
Asit yağmurlarının önlenmesine yönelik çözüm önerileri sunar.	1	1	0	100
Katı, sıvı ve gazların basınç özelliklerinin günlük yaşam ve teknolojiye uygulanan örnekler verir.	2	1	0	50
Maddelerin hâl değişimini ve ısınma grafiğini çizerek yorumlar.	1	1	0	100
Asit ve bazların temizlik malzemesi olarak kullanılması esnasında oluşabilecek tehlikelerle ilgili gerekli tedbirleri alır	1	1	0	100
Elementleri periyodik tablo üzerinde metal, yarımetal ve ametal olarak sınıflandırır.	1	1	0	100
Periyodik sistemde, grup ve periyotun nasıl oluşturulduğunu açıklar.	1	1	0	100

SINAV SONUÇ BELGESİ							
İSTANBUL / BAYRAMPAŞA / PROF.MUHARREM ERGİN ORTAOKULU							
Öğrenci				Numara		Sınıf	
İREM AYKULTELİ				1546		8K	
Puan Türü	Puan	Genel Ort.	Dereceler				
			Snf	Kurum	İlçe	İl	Genel
LGS	▲ 313,152	305,750	6	148	265	1311	3117
Puanı Hesaplanan:			247	456	3376	7400	
Katılımlar:			16	247	456	3379	7404

Ders	Soru	Doğru	Yanlış	Net	Başarı %	Sınıf Ort.	Kurum Ort.	Genel Ort.
Türkçe	20	11	7	8,67	43	▲ 7,38	▼ 11,84	▼ 10,22
Tarih	10	4	5	2,33	23	▼ 3,46	▼ 4,81	▼ 3,34
Din K.ve A.B.	10	7	3	6,00	60	▲ 4,04	▼ 6,08	▲ 5,06
İngilizce	10	9	0	9,00	90	▲ 4,38	▲ 5,04	▲ 3,34
Matematik	20	9	4	7,67	38	▲ 2,52	▲ 5,93	▲ 3,92
Fen	20	7	7	4,67	23	▼ 4,85	▼ 9,23	▼ 7,22
<b>Toplam:</b>	<b>90</b>	<b>47</b>	<b>26</b>	<b>38,33</b>	<b>43</b>	<b>▲ 26,62</b>	<b>▼ 42,92</b>	<b>▲ 33,10</b>

Soru No	12345678901234567890
Sözel (TÜR)	CcDDcDbBCa AbDAdB d
Cevap Anh.	B CADDACBCBCADDABCCB
Sözel (TAR)	DdbcdDbCb D
Cevap Anh.	B DCCBDACABD
Sözel (DİN)	ADACdaCDBa
Cevap Anh.	B ADACBCCDBB
Sözel (İNG)	CDBACCACD
Cevap Anh.	B BCDBACCACD
Sayısal (MAT)	d B Aa AD BdD DAdB
Cevap Anh.	B ACBBAADBADCCBCDBDACB
Sayısal (FEN)	bccCACdaABd dC D
Cevap Anh.	B DDBDCGCACABAACDDCCC

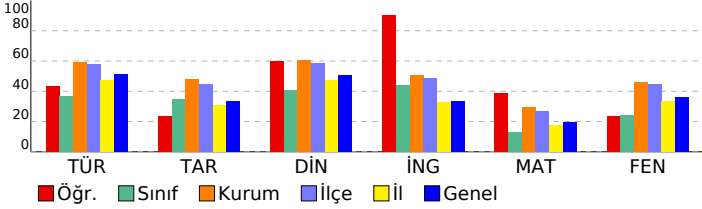

## MAGİC YAYINLARI - 8.SINIF - LGS 4

DERSLERE GÖRE BAŞARI ANALİZİ				
Sözel (TÜR)				
Türkçe	S	D	Y	B%
Metindeki söz sanatlarını tespit eder.	1	0	1	0
Fiillerin çatı özelliklerinin anlama olan katkısını kavrar.	1	0	0	0
Metindeki anlam biçimlerini belirler.	2	1	1	50
Konuşmalarında yabancı dillerden alınmış, dilimize henüz yerleşmemiş kelimelerin Türkçelerini kullanır.	1	1	0	100
Grafik, tablo ve çizelgeyle sunulan bilgileri yorumlar.	4	3	1	75
Deyim, atasözü ve özyeşilerin metne katkısını belirler.	1	1	0	100
Okuduklarında kullanılan düşünceyi geliştirme yollarını belirler.	1	1	1	0
Cümlelerin öğelerini ayırt eder.	2	1	0	50
Okudukları ile ilgili çıkarımlarda bulunur.	2	1	1	50
Bağlamdan yararlanarak bilmediği kelime ve kelime gruplarının anlamını tahmin eder.	1	1	0	100
Metindeki yardımcı fikirleri belirler.	1	1	0	100
Metindeki iş ve işlem basamaklarını kavrar.	1	0	1	0
Metnin ana fikrini/ana duygusunu belirler.	1	0	1	0
Okuduğu metinlerdeki hikâye unsurlarını belirler.	1	1	0	100

Sözel (TAR)				
Tarih	S	D	Y	B%
Lozan Antlaşması'nın sağladığı kazanımları analiz eder.	1	0	1	0
Millî Mücadele Dönemi'nde Doğu Cephesi ve Güney Cephesi'nde meydana gelen gelişmeleri kavrar.	2	1	0	50
Mustafa Kemal'in ve Türk milletinin Sevri Antlaşması'na karşı tepkilerini değerlendirir.	1	1	0	100
Millî Mücadele'nin zor bir döneminde Maarif Kongresi yapan Atatürk'ün, millî ve çağdaş eğitime verdiği önemi kavrar.	1	0	1	0
Türk milletinin millî birlik, beraberlik ve dayanışmasının bir örneği olarak Tekefif-i Milliye Emirleri doğrultusunda yaş.	1	0	0	100
Avrupa'daki gelişmelerin yansımaları bağlamında Osmanlı Devleti'nin yirminci yüzyılın başlarındaki siyasi ve sosyal	1	1	0	0
Misakımillî'nin kabulünü ve Büyük Millet Meclisinin açılışını vatanın bütünlüğü esası ile ""ulusal egemenlik"" ve ""ta	1	1	0	100
Büyük Millet Meclisine karşı ayaklanmalar ile ayaklanmaların bastırılması için alınan tedbirleri analiz eder.	1	0	1	0
Sakarya Meydan Savaşı'nın kazanılmasında ve Büyük Taarruz'un başarılı olmasında Mustafa Kemal'in rolüne ilişkin	1	0	1	0

Sözel (DİN)				
Din K.ve A.B.	S	D	Y	B%
Hız. Yusuf'un (a.s.) örnek hayatından ilkeler çıkarır.	1	0	1	0
Ma'nun suresini okur, anlamını söyler.	1	1	0	100
İslam dininin can, nesil, akıl, mal ve din emniyetiyle ilgili ortaya koyduğu ilke ve hedefleri analiz eder.	1	1	0	100
Din, birey ve toplum arasındaki ilişkileri yorumlar.	1	1	0	100
Zekât ve sadaka ibadetini ayet ve hadislerle açıklar.	1	1	0	100
Hız. Şuayb'in (a.s.) hayatını ana hatlarıyla tanıtır.	1	0	1	0
Kaza ve kader ile ilgili kavramları analiz eder.	1	0	1	0
İslam dininin paylaşıma ve yardımlaşmaya verdiği önemi ayet ve hadisler ışığında yorumlar.	1	1	0	100
Zekât, infak ve sadakanın bireysel ve toplumsal önemini fark eder.	1	1	0	100
Toplumda kader ve kaza ile ilgili yaygın olan yanlış anlayışları sorgular.	1	1	0	100

Sözel (İNG)				
İngilizce	S	D	Y	B%
KAZANIM BELİRTİLMEMİŞ	10	9	0	90

Sayısal (MAT)				
Matematik	S	D	Y	B%
Verilen pozitif tam sayıların pozitif tam sayı çarpanlarını bulur, pozitif tam sayıların pozitif tam sayı çarpanlarını üslü	2	1	1	50
İki doğal sayının en büyük ortak bölenini (EBOB) ve en küçük ortak katını (EKOK) hesaplar, ilgili problemleri çözer.	1	1	0	100
Tam sayıların, tam sayı kuvvetlerini hesaplar.	1	1	0	100
Verilen bir sayıyı 10'un farklı tam sayı kuvvetlerini kullanarak ifade eder.	1	1	0	100
Üslü ifadelerle ilgili temel kuralları anlar, birbirine denk ifadeler oluşturur.	1	0	0	0
Çok büyük ve çok küçük sayıları bilimsel gösterimle ifade eder ve karşılaştırır.	1	1	0	100
Birinci dereceden bir bilinmeyenli denklemleri çözer.	2	0	0	0
Kareköklü ifadelerde çarpma ve bölme işlemlerini yapar.	2	1	1	50
Tam kare olmayan kareköklü bir sayının hangi iki doğal sayı arasında olduğunu belirler.	2	1	0	50
Basit bir olayın olma olasılığını hesaplar.	3	1	1	33
Verileri sütun, daire veya çizgi grafiği ile gösterir ve bu gösterimler arasında uygun olan dönüşümleri yapar.	1	0	0	0
Cebirsel ifadelerin çarpımını yapar.	2	1	0	50
Özdeşlikleri modellerle açıklar.	1	0	1	0

Sayısal (FEN)				
Fen	S	D	Y	B%
Mevsimlerin oluşumuna yönelik tahminlerde bulunur.	1	0	0	0
Bileşiklerin kimyasal tepkime sonucunda oluştuğunu bilir.	3	0	2	0
İklim ve hava olayları arasındaki farkı açıklar.	1	0	1	0
DNA'nın kendini nasıl eşlediğini ifade eder.	1	0	0	0
Biyoteknolojik uygulamalar kapsamında oluşturulan ikilemelerle bu uygulamaların insanlık için yararlı ve zararlı yönü	1	0	0	0
Mutasyonla modifikasyon arasındaki farkları ile ilgili çıkarımda bulunur.	2	2	0	100
Sıvı basıncını etkileyen değişkenleri tahmin eder ve tahminlerini test eder.	1	0	0	0
Basit makinelerin sağladığı avantajları örnekler üzerinden açıklar.	1	1	0	100
Katı basıncını etkileyen değişkenleri deneyerek keşfeder.	1	0	1	0
Tek karakter çaprazlamaları ile ilgili problemler çözümler sonuçlar hakkında yorum yapar.	1	1	0	100
Asit yağmurlarının önlenmesine yönelik çözüm önerileri sunar.	1	1	0	100
Katı, sıvı ve gazların basınç özelliklerinin günlük yaşam ve teknolojikteki uygulamalarına örnekler verir.	2	1	1	50
Maddelerin hâl değişimi ve ısınma grafiğini çizerek yorumlar.	1	0	1	0
Asit ve bazların temizlik malzemesi olarak kullanılması esnasında oluşabilecek tehlikelerle ilgili gerekli tedbirleri alır	1	1	0	100
Elementleri periyodik tablo üzerinde metal, yarımetal ve ametal olarak sınıflandırır.	1	0	1	0
Periyodik sistemde, grup ve periyotun nasıl oluşturulduğunu açıklar.	1	0	0	0

SINAV SONUÇ BELGESİ							
İSTANBUL / BAYRAMPAŞA / PROF.MUHARREM ERGİN ORTAOKULU							
Öğrenci			Numara	Sınıf			
İREM SU KATMAN			1796	8K			
Puan Türü	Puan	Genel Ort.	Dereceler				
			Snf	Kurum	İlçe	İl	Genel
LGS	▼ 242,847	305,750	11	214	395	2419	5707
Puanı Hesaplanan:			247	456	3376	7400	
Katılımlar:			16	247	456	3379	7404

Ders	Soru	Doğru	Yanlış	Net	Başarı %	Sınıf Ort.	Kurum Ort.	Genel Ort.
Türkçe	20	9	11	5,33	27	▼ 7,38	▼ 11,84	▼ 10,22
Tarih	10	5	4	3,67	37	▲ 3,46	▼ 4,81	▲ 3,34
Din K.ve A.B.	10	5	4	3,67	37	▼ 4,04	▼ 6,08	▼ 5,06
İngilizce	10	3	7	0,67	7	▼ 4,38	▼ 5,04	▼ 3,34
Matematik	20	4	16	-1,33	-7	▼ 2,52	▼ 5,93	▼ 3,92
Fen	20	8	12	4,00	20	▼ 4,85	▼ 9,23	▼ 7,22
<b>Toplam:</b>	<b>90</b>	<b>34</b>	<b>54</b>	<b>16,00</b>	<b>18</b>	<b>▼ 26,62</b>	<b>▼ 42,92</b>	<b>▼ 33,10</b>

Soru No	12345678901234567890
Sözel (TÜR)	dbbbDAADbCDCdCcacdBd
Cevap Anh.	A BCCDDAADACDCBACBB
Sözel (TAR)	b dCADCdcb
Cevap Anh.	A ADBCADCDBC
Sözel (DİN)	BBD bCacAd
Cevap Anh.	A BBDCCCBDAA
Sözel (İNG)	dbbaBDdcCa
Cevap Anh.	A CADCBDABCC
Sayısal (MAT)	abBbcdeCbaddbCcbbadC
Cevap Anh.	A DCBDDBACABCCCAAABDB
Sayısal (FEN)	CdaAbbbDdAcCCcbaAcDb
Cevap Anh.	A CCCADCCDCAACGBCDABDD

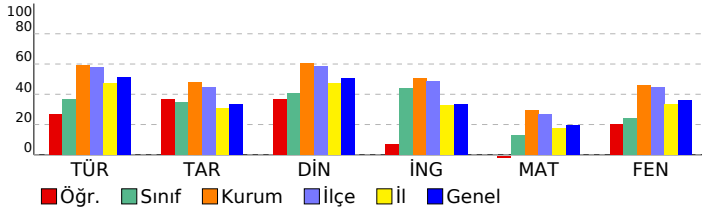

## MAGİC YAYINLARI - 8.SINIF - LGS 4

DERSLERE GÖRE BAŞARI ANALİZİ				
<b>Sözel (TÜR)</b>				
<b>Türkçe</b>	<b>S</b>	<b>D</b>	<b>Y</b>	<b>B%</b>
Metindeki söz sanatlarını tespit eder.	1	0	1	0
Fiillerin çatı özelliklerinin anlama olan katkısını kavrar.	1	0	1	0
Metindeki anlam biçimlerini belirler.	2	1	1	50
Konuşmalarında yabancı dillerden alınmış, dilimize henüz yerleşmemiş kelimelerin Türkçelerini kullanır.	1	0	1	0
Grafik, tablo ve çizelgeyle sunulan bilgileri yorumlar.	4	3	1	75
Deyim, atasözü ve özyeşillerin metne katkısını belirler.	1	1	0	100
Okuduklarında kullanılan düşünceyi geliştirme yollarını belirler.	1	0	1	0
Cümlelerin öğelerini ayırt eder.	2	2	0	100
Okudukları ile ilgili çıkarımlarda bulunur.	2	1	1	50
Bağlamdan yararlanarak bilmediği kelime ve kelime gruplarının anlamını tahmin eder.	1	0	1	0
Metindeki yardımcı fikirleri belirler.	1	0	1	0
Metindeki iş ve işlem basamaklarını kavrar.	1	0	1	0
Metnin ana fikrini/ana duygusunu belirler.	1	0	1	0
Okuduğu metinlerdeki hikâye unsurlarını belirler.	1	1	0	100
<b>Sözel (TAR)</b>				
<b>Tarih</b>	<b>S</b>	<b>D</b>	<b>Y</b>	<b>B%</b>
Lozan Antlaşması'nın sağladığı kazanımları analiz eder.	1	0	1	0
Millî Mücadele Dönemi'nde Doğu Cephesi ve Güney Cephesi'nde meydana gelen gelişmeleri kavrar.	2	0	1	0
Mustafa Kemal'in ve Türk milletinin Sevri Antlaşması'na karşı tepkilerini değerlendirir.	1	1	0	100
Millî Mücadele'nin zor bir döneminde Maarif Kongresi yapan Atatürk'ün, millî ve çağdaş eğitime verdiği önemi kavrar	1	1	0	100
Türk milletinin millî birlik, beraberlik ve dayanışmasının bir örneği olarak Tekefif-i Millîye Emirleri doğrultusunda yaş	1	1	0	100
Avrupa'daki gelişmelerin yansımaları bağlamında Osmanlı Devleti'nin yirminci yüzyılın başlarındaki siyasi ve sosyal	1	0	1	00
Misakımillî'nin kabulünü ve Büyük Millet Meclisinin açılışını vatanın bütünlüğü esası ile ""ulusal egemenlik"" ve ""ta	1	1	0	100
Büyük Millet Meclisine karşı ayaklanmalar ile ayaklanmaların bastırılması için alınan tedbirleri analiz eder.	1	0	1	0
Sakarya Meydan Savaşı'nın kazanılmasında ve Büyük Taarruz'un başarılı olmasında Mustafa Kemal'in rolüne ilişkin	1	0	1	0
<b>Sözel (DİN)</b>				
<b>Din K.ve A.B.</b>	<b>S</b>	<b>D</b>	<b>Y</b>	<b>B%</b>
Hz. Yusuf'un (a.s.) örnek hayatından ilkelere çıkarır.	1	1	0	100
Ma'nun suresini okur, anlamını söyler.	1	1	0	100
İslam dininin can, nesil, akıl, mal ve din emniyetiyle ilgili ortaya koyduğu ilke ve hedefleri analiz eder.	1	1	0	100
Din, birey ve toplum arasındaki ilişkiyi yorumlar.	1	0	0	0
Zekât ve sadaka ibadetini ayet ve hadislerle açıklar.	1	0	1	0
Hz. Şuayb'in (a.s.) hayatını ana hatlarıyla tanıtır.	1	1	0	100
Kaza ve kader ile ilgili kavramları analiz eder.	1	0	1	0
İslam'ın paylaşma ve yardımlaşmaya verdiği önemi ayet ve hadisler ışığında yorumlar.	1	0	1	0
Zekât, infak ve sadakanın bireysel ve toplumsal önemini fark eder.	1	1	0	100
Toplumda kader ve kaza ile ilgili yaygın olan yanlış anlayışları sorgular.	1	0	1	0
<b>Sözel (İNG)</b>				
<b>İngilizce</b>	<b>S</b>	<b>D</b>	<b>Y</b>	<b>B%</b>
KAZANIM BELİRTİLMEMİŞ	10	3	7	30
<b>Sayısal (MAT)</b>				
<b>Matematik</b>	<b>S</b>	<b>D</b>	<b>Y</b>	<b>B%</b>
Verilen pozitif tam sayıların pozitif tam sayı çarpanlarını bulur, pozitif tam sayıların pozitif tam sayı çarpanlarını üslu	1	1	0	100
İki doğal sayının en büyük ortak bölenini (EBOB) ve en küçük ortak katını (EKOK) hesaplar, ilgili problemleri çözer.	1	1	0	100
Tam sayıların, tam sayı kuvvetlerini hesaplar.	1	0	1	0
Verilen bir sayıyı 10'un farklı tam sayı kuvvetlerini kullanarak ifade eder.	1	0	1	0
Üslü ifadelerle ilgili temel kuralları anlar, birbirine denk ifadeler oluşturur.	1	0	1	0
Çok büyük ve çok küçük sayıları bilimsel gösterimle ifade eder ve karşılaştırır.	1	0	1	0
Birinci dereceden bir bilinmeyenli denklemleri çözer.	2	1	1	50
Kareköklü ifadelerde çarpma ve bölme işlemlerini yapar.	2	0	2	0
Tam kare olmayan kareköklü bir sayının hangi iki doğal sayı arasında olduğunu belirler.	2	0	2	0
Basit bir olayın olma olasılığını hesaplar.	3	1	2	33
Verileri sütun, daire veya çizgi grafiği ile gösterir ve bu gösterimler arasında uygun olan dönüşümleri yapar.	1	0	1	0
Cebirsel ifadelerin çarpımını yapar.	2	0	2	0
Özdeşlikleri modellerle açıklar.	1	1	0	100
<b>Sayısal (FEN)</b>				
<b>Fen</b>	<b>S</b>	<b>D</b>	<b>Y</b>	<b>B%</b>
Mevsimlerin oluşumuna yönelik tahminlerde bulunur.	1	1	0	100
Bileşiklerin kimyasal tepkime sonucunda oluştuğunu bilir.	3	0	3	0
İklim ve hava olayları arasındaki farkı açıklar.	1	0	1	0
DNA'nın kendini nasıl eşlediğini ifade eder.	1	0	1	00
Biyoteknolojik uygulamalar kapsamında oluşturulan ikilemelerle bu uygulamaların insanlık için yararlı ve zararlı yönü	1	0	1	0
Mutasyonla modifikasyon arasındaki farkları ile ilgili çıkarımda bulunur.	2	0	2	0
Sıvı basıncını etkileyen değişkenleri tahmin eder ve tahminlerini test eder.	1	0	1	0
Basit makinelerin sağladığı avantajları örnekler üzerinden açıklar.	1	1	0	100
Katı basıncını etkileyen değişkenleri deneyerek keşfeder.	1	0	1	0
Tek karakter çaprazlamaları ile ilgili problemler çözümler sonuçlar hakkında yorum yapar.	1	1	0	100
Asit yağmurlarının önlenmesine yönelik çözüm önerileri sunar.	1	1	0	100
Katı, sıvı ve gazların basınç özelliklerinin günlük yaşam ve teknolojiye uygulamalarına örnekler verir.	2	1	1	50
Maddelerin hâl değişimi ve ısınma grafiğini çizerek yorumlar.	1	1	0	100
Asit ve bazların temizlik malzemesi olarak kullanılması esnasında oluşabilecek tehlikelerle ilgili gerekli tedbirleri alır	1	0	1	0
Elementleri periyodik tablo üzerinde metal, yarımetal ve ametal olarak sınıflandırır.	1	1	0	100
Periyodik sistemde, grup ve periyotun nasıl oluşturulduğunu açıklar.	1	0	1	0



SINAV SONUÇ BELGESİ							
İSTANBUL / BAYRAMPAŞA / PROF.MUHARREM ERGİN ORTAOKULU							
Öğrenci				Numara	Sınıf		
MEDİN KARABULUT				936	8K		
Puan Türü	Puan	Genel Ort.	Dereceler				
			Snf	Kurum	İlçe	İl	Genel
LGS	▲ 340,567	305,750	4	116	203	971	2325
Puanı Hesaplanan:			247	456	3376	7400	
Katılımlar:			16	247	456	3379	7404

Ders	Soru	Doğru	Yanlış	Net	Başarı %	Sınıf Ort.	Kurum Ort.	Genel Ort.
Türkçe	20	13	3	12,00	60	▲ 7,38	▲ 11,84	▲ 10,22
Tarih	10	8	1	7,67	77	▲ 3,46	▲ 4,81	▲ 3,34
Din K.ve A.B.	10	10	0	10,00	100	▲ 4,04	▲ 6,08	▲ 5,06
İngilizce	10	6	2	5,33	53	▲ 4,38	▲ 5,04	▲ 3,34
Matematik	20	4	7	1,67	8	▼ 2,52	▼ 5,93	▼ 3,92
Fen	20	12	2	11,33	57	▲ 4,85	▲ 9,23	▲ 7,22
Toplam:	90	53	15	48,00	53	▲ 26,62	▲ 42,92	▲ 33,10

Soru No	12345678901234567890
Sözel (TÜR)	C cDC Bd CbDADDA BCB
Cevap Anh.	B CADDABCBCB CADDABBCCB
Sözel (TAR)	DCCBDbC BD
Cevap Anh.	B DCCBDACABD
Sözel (DİN)	ADACBCCDBB
Cevap Anh.	B ADACBCCDBB
Sözel (İNG)	*CbBAC CD
Cevap Anh.	B BCDACCACD
Sayısal (MAT)	db a Aa d bcDAC
Cevap Anh.	B ACBBAADBADCCBCDBDACB
Sayısal (FEN)	aD DCAC CAB CD dCC
Cevap Anh.	B DDBDCGCACABAACDDCCC

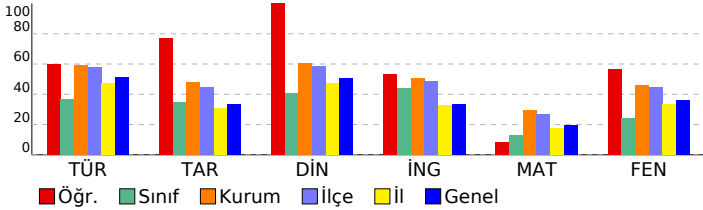

## MAGİC YAYINLARI - 8.SINIF - LGS 4

DERSLERE GÖRE BAŞARI ANALİZİ				
Sözel (TÜR)				
Türkçe	S	D	Y	B%
Metindeki söz sanatlarını tespit eder.	1	1	0	100
Fiillerin çatı özelliklerinin anlama olan katkısını kavrar.	1	1	0	100
Metindeki anlamı biçimlerini belirler.	2	2	0	100
Konuşmalarında yabancı dillerden alınmış, dilimize henüz yerleşmemiş kelimelerin Türkçelerini kullanır.	1	1	0	100
Grafik, tablo ve çizelgeyle sunulan bilgileri yorumlar.	4	2	1	50
Deyim, atasözü ve özyeşillerin metne katkısını belirler.	1	1	0	100
Okuduklarında kullanılan düşünceyi geliştirme yollarını belirler.	1	0	0	0
Cümlelerin öğelerini ayırt eder.	2	1	1	50
Okudukları ile ilgili çıkarımlarda bulunur.	2	2	0	100
Bağlamdan yararlanarak bilmediği kelime ve kelime gruplarının anlamını tahmin eder.	1	1	0	100
Metindeki yardımcı fikirleri belirler.	1	0	0	0
Metindeki iş ve işlem basamaklarını kavrar.	1	0	0	0
Metnin ana fikrini/ana duygusunu belirler.	1	0	1	0
Okuduğu metinlerdeki hikâye unsurlarını belirler.	1	1	0	100

Sözel (TAR)				
Tarih	S	D	Y	B%
Lozan Antlaşması'nın sağladığı kazanımları analiz eder.	1	0	0	0
Millî Mücadele Dönemi'nde Doğu Cephesi ve Güney Cephesi'nde meydana gelen gelişmeleri kavrar.	2	2	0	100
Mustafa Kemal'in ve Türk milletinin Sevri Antlaşması'na karşı tepkilerini değerlendirir.	1	1	0	100
Millî Mücadele'nin zor bir döneminde Maarif Kongresi yapan Atatürk'ün, millî ve çağdaş eğitime verdiği önemi kavrar.	1	0	1	0
Türk milletinin millî birlik, beraberlik ve dayanışmasının bir örneği olarak Tekealif-i Milliye Emirleri doğrultusunda yaşar.	1	1	0	100
Avrupa'daki gelişmelerin yansımaları bağlamında Osmanlı Devleti'nin yirminci yüzyılın başlarındaki siyasi ve sosyal durumu değerlendirir.	1	0	0	0
Misakımillî'nin kabulünü ve Büyük Millet Meclisinin açılışını vatanın bütünlüğü esası ile "ulusal egemenlik" ve "taahhüt" kavramları bağlamında değerlendirir.	1	1	0	100
Büyük Millet Meclisine karşı ayaklanmalar ile ayaklanmaların bastırılması için alınan tedbirleri analiz eder.	1	0	0	0
Sakarya Meydan Savaşı'nın kazanılmasında ve Büyük Taarruz'un başarılı olmasında Mustafa Kemal'in rolüne ilişkin gelişmeleri değerlendirir.	1	1	0	100

Sözel (DİN)				
Din K.ve A.B.	S	D	Y	B%
Hız. Yusuf'un (a.s.) örnek hayatından ilkeler çıkarır.	1	1	0	100
Ma'nun suresini okur, anlamını söyler.	1	1	0	100
İslam dininin can, nesil, akıl, mal ve din emniyetiyle ilgili ortaya koyduğu ilke ve hedefleri analiz eder.	1	1	0	100
Din, birey ve toplum arasındaki ilişkiyi yorumlar.	1	1	0	100
Zekât ve sadaka ibadetini ayet ve hadislerle açıklar.	1	1	0	100
Hız. Şuayb'in (a.s.) hayatını ana hatlarıyla tanıtır.	1	1	0	100
Kaza ve kader ile ilgili kavramları analiz eder.	1	1	0	100
İslam dininin paylaşıma ve yardımlaşmaya verdiği önemi ayet ve hadisler ışığında yorumlar.	1	1	0	100
Zekât, infak ve sadakanın bireysel ve toplumsal önemini fark eder.	1	1	0	100
Toplumda kader ve kaza ile ilgili yaygın olan yanlış anlayışları sorgular.	1	1	0	100

Sözel (İNG)				
İngilizce	S	D	Y	B%
KAZANIM BELİRTİLMEMİŞ	10	6	2	60

Sayısal (MAT)				
Matematik	S	D	Y	B%
Verilen pozitif tam sayıların pozitif tam sayı çarpanlarını bulur, pozitif tam sayıların pozitif tam sayı çarpanlarını üslü olarak ifade eder.	1	0	1	0
İki doğal sayının en büyük ortak bölenini (EBOB) ve en küçük ortak katını (EKOK) hesaplar, ilgili problemleri çözer.	1	0	1	0
Tam sayıların, tam sayı kuvvetlerini hesaplar.	1	0	1	0
Verilen bir sayıyı 10'un farklı tam sayı kuvvetlerini kullanarak ifade eder.	1	1	0	100
Üslü ifadelerle ilgili temel kuralları anlar, birbirine denk ifadeler oluşturur.	1	0	1	0
Çok büyük ve çok küçük sayıları bilimsel gösterimle ifade eder ve karşılaştırır.	1	1	0	100
Birinci dereceden bir bilinmeyenli denklemleri çözer.	2	0	0	0
Kareköklü ifadelerde çarpma ve bölme işlemlerini yapar.	2	0	0	0
Tam kare olmayan kareköklü bir sayının hangi iki doğal sayı arasında olduğunu belirler.	2	0	1	0
Basit bir olayın olma olasılığını hesaplar.	3	2	0	67
Verileri sütun, daire veya çizgi grafiği ile gösterir ve bu gösterimler arasında uygun olan dönüşümleri yapar.	1	0	0	0
Cebirsel ifadelerin çarpımını yapar.	2	0	1	0
Özdeşlikleri modellerle açıklar.	1	0	1	0

Sayısal (FEN)				
Fen	S	D	Y	B%
Mevsimlerin oluşumuna yönelik tahminlerde bulunur.	1	1	0	100
Bileşiklerin kimyasal tepkime sonucunda oluştuğunu bilir.	3	2	0	67
İklim ve hava olayları arasındaki farkı açıklar.	1	0	0	0
DNA'nın kendini nasıl eşlediğini ifade eder.	1	0	0	0
Biyoteknolojik uygulamalar kapsamında oluşturulan ikilemelerle bu uygulamaların insanlık için yararlı ve zararlı yönlerini değerlendirir.	1	1	0	100
Mutasyonla modifikasyon arasındaki farkları ile ilgili çıkarımlarda bulunur.	2	2	0	100
Sıvı basıncını etkileyen değişkenleri tahmin eder ve tahminlerini test eder.	1	0	1	0
Basit makinelerin sağladığı avantajları örnekler üzerinden açıklar.	1	0	0	0
Katı basıncını etkileyen değişkenleri deneyerek keşfeder.	1	1	0	100
Tek karakter çaprazlamaları ile ilgili problemler çözer sonuçları hakkında yorum yapar.	1	1	0	100
Asit yağmurlarının önlenmesine yönelik çözüm önerileri sunar.	1	1	0	100
Katı, sıvı ve gazların basınç özelliklerinin günlük yaşam ve teknolojikteki uygulamalarına örnekler verir.	2	1	0	50
Maddelerin hâl değişimini ve ısınma grafiğini çizerek yorumlar.	1	0	0	0
Asit ve bazların temizlik malzemesi olarak kullanılması esnasında oluşabilecek tehlikelerle ilgili gerekli tedbirleri alır.	1	1	0	100
Elementleri periyodik tablo üzerinde metal, yarımetal ve ametal olarak sınıflandırır.	1	1	0	100
Periyodik sistemde, grup ve periyotun nasıl oluşturulduğunu açıklar.	1	0	1	0

SINAV SONUÇ BELGESİ							
İSTANBUL / BAYRAMPAŞA / PROF.MUHARREM ERGİN ORTAOKULU							
Öğrenci				Numara		Sınıf	
MEHMETEREN TOPAL				1585		8K	
Puan Türü	Puan	Genel Ort.	Dereceler				
			Snf	Kurum	İlçe	İl	Genel
LGS	▼ 271,780	305,750	10	187	346	1969	4575
Puanı Hesaplanan:			247	456	3376	7400	
Katılımlar:			16	247	456	3379	7404

Ders	Soru	Doğru	Yanlış	Net	Başarı %	Sınıf Ort.	Kurum Ort.	Genel Ort.
Türkçe	20	9	7	6,67	33	▼ 7,38	▼ 11,84	▼ 10,22
Tarih	10	0	6	-2,00	-20	▼ 3,46	▼ 4,81	▼ 3,34
Din K.ve A.B.	10	5	4	3,67	37	▼ 4,04	▼ 6,08	▼ 5,06
Matematik	20	5	6	3,00	15	▲ 2,52	▼ 5,93	▼ 3,92
Fen	20	10	7	7,67	38	▲ 4,85	▼ 9,23	▲ 7,22
<b>Toplam:</b>	<b>90</b>	<b>29</b>	<b>30</b>	<b>19,00</b>	<b>21</b>	<b>▼ 26,62</b>	<b>▼ 42,92</b>	<b>▼ 33,10</b>

Soru No	12345678901234567890
Sözel (TÜR)	b cDcDbCbcA d DbcB B
Cevap Anh.	B CADDACBCBCADDABBCCB
Sözel (TAR)	b bc dcb
Cevap Anh.	B DCCBDACABD
Sözel (DİN)	ADb caCDBd
Cevap Anh.	B ADACBCCDBB
Sayısal (MAT)	A ADabBbadcA
Cevap Anh.	B ACBBAADBADCCBCBDBDADB
Sayısal (FEN)	bcd ACACdCbAdCbDc C
Cevap Anh.	B DDBDCGCACABAACDDCCCC

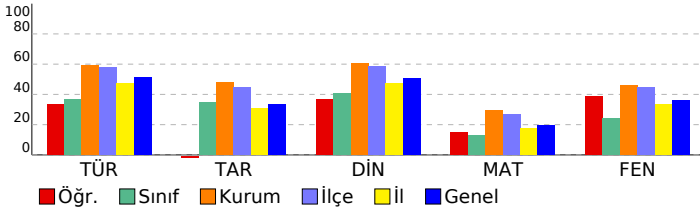

## MAGİC YAYINLARI - 8.SINIF - LGS 4

DERSLERE GÖRE BAŞARI ANALİZİ				
<b>Sözel (TÜR)</b>				
<b>Türkçe</b>	<b>S</b>	<b>D</b>	<b>Y</b>	<b>B%</b>
Metindeki söz sanatlarını tespit eder.	1	1	0	100
Fiillerin çatı özelliklerinin anlama olan katkısını kavrar.	1	0	0	0
Metindeki anlam biçimlerini belirler.	2	1	0	50
Konuşmalarında yabancı dillerden alınmış, dilimize henüz yerleşmemiş kelimelerin Türkçelerini kullanır.	1	1	0	100
Grafik, tablo ve çizelgeyle sunulan bilgileri yorumlar.	4	1	3	25
Deyim, atasözü ve özyeşilermine metne katkısını belirler.	1	0	1	0
Okuduklarında kullanılan düşünceyi geliştirme yollarını belirler.	1	0	0	0
Cümlelerin öğelerini ayırır eder.	2	0	1	0
Okudukları ile ilgili çıkarımlarda bulunur.	2	1	1	50
Bağlamdan yararlanarak bilmediği kelime ve kelime gruplarının anlamını tahmin eder.	1	1	0	100
Metindeki yardımcı fikirleri belirler.	1	1	0	100
Metindeki iş ve işlem basamaklarını kavrar.	1	0	1	0
Metnin ana fikrini/ana duygusunu belirler.	1	1	0	100
Okuduğu metinlerdeki hikâye unsurlarını belirler.	1	1	0	100
<b>Sözel (TAR)</b>				
<b>Tarih</b>	<b>S</b>	<b>D</b>	<b>Y</b>	<b>B%</b>
Lozan Antlaşması'nın sağladığı kazanımları analiz eder.	1	0	1	0
Millî Mücadele Dönemi'nde Doğu Cephesi ve Güney Cephesi'nde meydana gelen gelişmeleri kavrar.	2	0	2	0
Mustafa Kemal'in ve Türk milletinin Sevri Antlaşması'na karşı tepkilerini değerlendirir.	1	0	0	0
Millî Mücadele'nin zor bir döneminde Maarif Kongresi yapan Atatürk'ün, millî ve çağdaş eğitime verdiği önemi kavrar	1	0	1	0
Türk milletinin millî birlik, beraberlik ve dayanışmasının bir örneği olarak Tekealif-i Millîye Emirleri doğrultusunda yaş	1	0	1	0
Avrupa'daki gelişmelerin yansımaları bağlamında Osmanlı Devleti'nin yirminci yüzyılın başlarındaki siyasi ve sosyal	1	0	0	0
Misakimillî'nin kabulünü ve Büyük Millet Meclisinin açılışını vatanın bütünlüğü esası ile ""ulusal egemenlik"" ve ""ta	1	0	0	0
Büyük Millet Meclisine karşı ayaklanmalar ile ayaklanmaların bastırılması için alınan tedbirleri analiz eder.	1	0	0	0
Sakarya Meydan Savaşı'nın kazanılmasında ve Büyük Taarruz'un başarılı olmasında Mustafa Kemal'in rolüne ilişkin	1	0	1	0
<b>Sözel (DİN)</b>				
<b>Din K.ve A.B.</b>	<b>S</b>	<b>D</b>	<b>Y</b>	<b>B%</b>
Hız. Yusuf'un (a.s.) örnek hayatından ilkeler çıkarır.	1	0	1	0
Ma'n suresini okur, anlamını söyler.	1	1	0	100
İslam dininin can, nesil, akıl, mal ve din emniyetiyle ilgili ortaya koyduğu ilke ve hedefleri analiz eder.	1	1	0	100
Din, birey ve toplum arasındaki ilişkiyi yorumlar.	1	0	0	0
Zekât ve sadaka ibadetini ayet ve hadislerle açıklar.	1	1	0	100
Hız. Şuayb'in (a.s.) hayatını ana hatlarıyla tanıtır.	1	0	1	0
Kaza ve kader ile ilgili kavramları analiz eder.	1	0	1	0
İslam'ın paylaşma ve yardımlaşmaya verdiği önemi ayet ve hadisler ışığında yorumlar.	1	1	0	100
Zekât, infak ve sadakanın bireysel ve toplumsal önemini fark eder.	1	1	0	100
Toplumda kader ve kaza ile ilgili yaygın olan yanlış anlayışları sorgular.	1	0	1	0
<b>Sözel (İNG)</b>				
<b>İngilizce</b>	<b>S</b>	<b>D</b>	<b>Y</b>	<b>B%</b>
KAZANIM BELİRTİLMEMİŞ	10	0	0	0
<b>Sayısal (MAT)</b>				
<b>Matematik</b>	<b>S</b>	<b>D</b>	<b>Y</b>	<b>B%</b>
Verilen pozitif tam sayıların pozitif tam sayı çarpanlarını bulur, pozitif tam sayıların pozitif tam sayı çarpanlarını üslü	2	0	2	0
İki doğal sayının en büyük ortak bölenini (EBOB) ve en küçük ortak katını (EKOK) hesaplar, ilgili problemleri çözer.	1	1	0	100
Tam sayıların, tam sayı kuvvetlerini hesaplar.	1	1	0	100
Verilen bir sayıyı 10'un farklı tam sayı kuvvetlerini kullanarak ifade eder.	1	0	1	0
Üslü ifadelerle ilgili temel kuralları anlar, birbirine denk ifadeler oluşturur.	1	0	1	0
Çok büyük ve çok küçük sayıları bilimsel gösterimle ifade eder ve karşılaştırır.	1	1	0	100
Birinci dereceden bir bilinmeyenli denklemleri çözer.	2	0	0	0
Kareköklü ifadelerde çarpma ve bölme işlemlerini yapar.	2	0	0	0
Tam kare olmayan kareköklü bir sayının hangi iki doğal sayı arasında olduğunu belirler.	2	0	0	0
Basit bir olayın olma olasılığını hesaplar.	3	1	1	33
Verileri sütun, daire veya çizgi grafiği ile gösterir ve bu gösterimler arasında uygun olan dönüşümleri yapar.	1	0	1	0
Cebirsel ifadelerin çarpımını yapar.	2	1	0	50
Özdeşlikleri modellerle açıklar.	1	0	0	0
<b>Sayısal (FEN)</b>				
<b>Fen</b>	<b>S</b>	<b>D</b>	<b>Y</b>	<b>B%</b>
Mevsimlerin oluşumuna yönelik tahminlerde bulunur.	1	1	0	100
Bileşiklerin kimyasal tepkime sonucunda oluştuğunu bilir.	3	1	0	33
İklim ve hava olayları arasındaki farkı açıklar.	1	0	1	0
DNA'nın kendini nasıl eşlediğini ifade eder.	1	0	1	100
Biyoteknolojik uygulamalar kapsamında oluşturulan ikilemelerle bu uygulamaların insanlık için yararlı ve zararlı yön	1	0	1	0
Mutasyonla modifikasyon arasındaki farkları ile ilgili çıkarımda bulunur.	2	1	0	50
Sıvı basıncını etkileyen değişkenleri tahmin eder ve tahminlerini test eder.	1	1	0	100
Basit makinelerin sağladığı avantajları örnekler üzerinden açıklar.	1	1	0	100
Katı basıncını etkileyen değişkenleri deneyerek keşfeder.	1	1	0	100
Tek karakter çaprazlamaları ile ilgili problemler çözümler sonuçlar hakkında yorum yapar.	1	0	1	0
Asit yağmurlarının önlenmesine yönelik çözüm önerileri sunar.	1	1	0	100
Katı, sıvı ve gazların basınç özelliklerinin günlük yaşam ve teknolojideki uygulamalarına örnekler verir.	2	1	1	50
Maddelerin hâl değişimini ve ısınma grafiğini çizerek yorumlar.	1	0	1	0
Asit ve bazların temizlik malzemesi olarak kullanılması esnasında oluşabilecek tehlikelere ilgili gerekli tedbirleri alır	1	1	0	100
Elementleri periyodik tablo üzerinde metal, yarımetal ve ametal olarak sınıflandırır.	1	0	1	0
Periyodik sistemde, grup ve periyotun nasıl oluşturulduğunu açıklar.	1	0	1	0

SINAV SONUÇ BELGESİ							
İSTANBUL / BAYRAMPAŞA / PROF.MUHARREM ERGİN ORTAOKULU							
Öğrenci				Numara		Sınıf	
NİSA PRİMO				0		8K	
Puan Türü	Puan	Genel Ort.	Dereceler				
			Snf	Kurum	İlçe	İl	Genel
LGS	▲ 362,689	305,750	3	99	162	723	1783
Puanı Hesaplanan:			247	456	3376	7400	
Katılımlar:			16	247	456	3379	7404

Ders	Soru	Doğru	Yanlış	Net	Başarı %	Sınıf Ort.	Kurum Ort.	Genel Ort.
Türkçe	20	12	2	11,33	57	▲ 7,38	▼ 11,84	▲ 10,22
Tarih	10	8	1	7,67	77	▲ 3,46	▲ 4,81	▲ 3,34
Din K.ve A.B.	10	6	2	5,33	53	▲ 4,04	▼ 6,08	▲ 5,06
İngilizce	10	9	0	9,00	90	▲ 4,38	▲ 5,04	▲ 3,34
Matematik	20	9	2	8,33	42	▲ 2,52	▲ 5,93	▲ 3,92
Fen	20	13	5	11,33	57	▲ 4,85	▲ 9,23	▲ 7,22
<b>Toplam:</b>	<b>90</b>	<b>57</b>	<b>12</b>	<b>53,00</b>	<b>59</b>	<b>▲ 26,62</b>	<b>▲ 42,92</b>	<b>▲ 33,10</b>

Soru No	12345678901234567890
Sözel (TÜR)	BCCDDbADACDCaC
Cevap Anh.	A BCCDDAADACDCBCBBACBB
Sözel (TAR)	bD CADCDBC
Cevap Anh.	A ADBCADCDBC
Sözel (DİN)	BBD bCdDA
Cevap Anh.	A BBDCCCBDAA
Sözel (İNG)	CADC DABCC
Cevap Anh.	A CADCBDABCC
Sayısal (MAT)	DdBDD A Bd AA B
Cevap Anh.	A DCBDDBACABBCCCAAABDB
Sayısal (FEN)	CCd DCCDCA CAaCdBBba
Cevap Anh.	A CCCADCCDCAACGBCDABDD

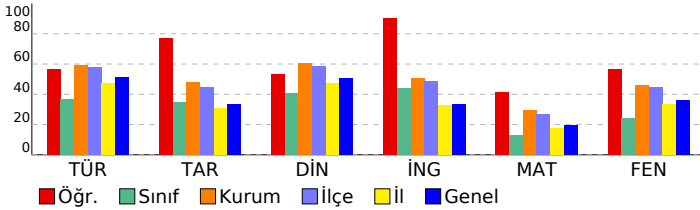

## MAGİC YAYINLARI - 8.SINIF - LGS 4

DERSLERE GÖRE BAŞARI ANALİZİ				
<b>Sözel (TÜR)</b>				
<b>Türkçe</b>	<b>S</b>	<b>D</b>	<b>Y</b>	<b>B%</b>
Metindeki söz sanatlarını tespit eder.	1	1	0	100
Faillerin çatı özelliklerinin anlama olan katkısını kavrar.	1	1	0	100
Metindeki anlam biçimlerini belirler.	2	2	0	100
Konuşmalarında yabancı dillerden alınmış, dilimize henüz yerleşmemiş kelimelerin Türkçelerini kullanır.	1	1	0	100
Grafik, tablo ve çizelgeyle sunulan bilgileri yorumlar.	4	2	1	50
Deyim, atasözü ve özyeşillerin metne katkısını belirler.	1	1	0	100
Okuduklarında kullanılan düşünceyi geliştirme yollarını belirler.	1	1	0	100
Cümlelerin öğelerini ayırt eder.	2	2	0	100
Okudukları ile ilgili çıkarımlarda bulunur.	2	1	1	50
Bağlamdan yararlanarak bilmediği kelime ve kelime gruplarının anlamını tahmin eder.	1	0	0	0
Metindeki yardımcı fikirleri belirler.	1	0	0	0
Metindeki iş ve işlem basamaklarını kavrar.	1	0	0	0
Metnin ana fikrini/ana duygusunu belirler.	1	0	0	0
Okuduğu metinlerdeki hikâye unsurlarını belirler.	1	0	0	0
<b>Sözel (TAR)</b>				
<b>Tarih</b>	<b>S</b>	<b>D</b>	<b>Y</b>	<b>B%</b>
Lozan Antlaşması'nın sağladığı kazanımları analiz eder.	1	0	1	0
Millî Mücadele Dönemi'nde Doğu Cephesi ve Güney Cephesi'nde meydana gelen gelişmeleri kavrar.	2	1	0	50
Mustafa Kemal'in ve Türk milletinin Sevri Antlaşması'na karşı tepkilerini değerlendirir.	1	1	0	100
Millî Mücadele'nin zor bir döneminde Maarif Kongresi yapan Atatürk'ün, millî ve çağdaş eğitime verdiği önemi kavrar	1	1	0	100
Türk milletinin millî birlik, beraberlik ve dayanışmasının bir örneği olarak Tekefif-i Millîye Emirleri doğrultusunda yaş	1	1	0	100
Avrupa'daki gelişmelerin yansımaları bağlamında Osmanlı Devleti'nin yirminci yüzyılın başlarındaki siyasi ve sosyal	1	0	0	100
Misakımillî'nin kabulünü ve Büyük Millet Meclisinin açılışını vatanın bütünlüğü esası ile ""ulusal egemenlik"" ve ""ta	1	1	0	100
Büyük Millet Meclisine karşı ayaklanmalar ile ayaklanmaların bastırılması için alınan tedbirleri analiz eder.	1	1	0	100
Sakarya Meydan Savaşı'nın kazanılmasında ve Büyük Taarruz'un başarılı olmasında Mustafa Kemal'in rolüne ilişkin	1	1	0	100
<b>Sözel (DİN)</b>				
<b>Din K.ve A.B.</b>	<b>S</b>	<b>D</b>	<b>Y</b>	<b>B%</b>
Hz. Yusuf'un (a.s.) örnek hayatından ilkelere çıkarır.	1	1	0	100
Ma'n suresini okur, anlamını söyler.	1	1	0	100
İslam dininin can, nesil, akıl, mal ve din emniyetiyle ilgili ortaya koyduğu ilke ve hedefleri analiz eder.	1	1	0	100
Din, birey ve toplum arasındaki ilişkiyi yorumlar.	1	0	0	0
Zekât ve sadaka ibadetini ayet ve hadislerle açıklar.	1	0	1	0
Hz. Şuayb'in (a.s.) hayatını ana hatlarıyla tanıtır.	1	1	0	100
Kaza ve kader ile ilgili kavramları analiz eder.	1	0	1	0
İslam'ın paylaşıma ve yardımlaşmaya verdiği önemi ayet ve hadisler ışığında yorumlar.	1	1	0	100
Zekât, infak ve sadakanın bireysel ve toplumsal önemini fark eder.	1	1	0	100
Toplumda kader ve kaza ile ilgili yaygın olan yanlış anlayışları sorgular.	1	0	0	0
<b>Sözel (İNG)</b>				
<b>İngilizce</b>	<b>S</b>	<b>D</b>	<b>Y</b>	<b>B%</b>
KAZANIM BELİRTİLMEMİŞ	10	9	0	90
<b>Sayısal (MAT)</b>				
<b>Matematik</b>	<b>S</b>	<b>D</b>	<b>Y</b>	<b>B%</b>
Verilen pozitif tam sayıların pozitif tam sayı çarpanlarını bulur, pozitif tam sayıların pozitif tam sayı çarpanlarını üslü	2	1	1	50
İki doğal sayının en büyük ortak bölenini (EBOB) ve en küçük ortak katını (EKOK) hesaplar, ilgili problemleri çözer.	1	1	0	100
Tam sayıların, tam sayı kuvvetlerini hesaplar.	1	1	0	100
Verilen bir sayıyı 10'un farklı tam sayı kuvvetlerini kullanarak ifade eder.	1	1	0	100
Üslü ifadelerle ilgili temel kuralları anlar, birbirine denk ifadeler oluşturur.	1	0	0	0
Çok büyük ve çok küçük sayıları bilimsel gösterimle ifade eder ve karşılaştırır.	1	1	0	100
Birinci dereceden bir bilinmeyenli denklemleri çözer.	2	0	0	0
Kareköklü ifadelerde çarpma ve bölme işlemlerini yapar.	2	0	0	0
Tam kare olmayan kareköklü bir sayının hangi iki doğal sayı arasında olduğunu belirler.	2	2	0	100
Basit bir olayın olma olasılığını hesaplar.	3	1	1	33
Verileri sütun, daire veya çizgi grafiği ile gösterir ve bu gösterimler arasında uygun olan dönüşümleri yapar.	1	0	0	0
Cebirsel ifadelerin çarpımını yapar.	2	1	0	50
Özdeşlikleri modellerle açıklar.	1	0	0	0
<b>Sayısal (FEN)</b>				
<b>Fen</b>	<b>S</b>	<b>D</b>	<b>Y</b>	<b>B%</b>
Mevsimlerin oluşumuna yönelik tahminlerde bulunur.	1	1	0	100
Bileşiklerin kimyasal tepkime sonucunda oluştuğunu bilir.	3	2	0	67
İklim ve hava olayları arasındaki farkı açıklar.	1	0	1	0
DNA'nın kendini nasıl eşlediğini ifade eder.	1	0	0	0
Biyoteknolojik uygulamalar kapsamında oluşturulan ikilemelerle bu uygulamaların insanlık için yararlı ve zararlı yönü	1	1	0	100
Mutasyonla modifikasyon arasındaki farkları ile ilgili çıkarımda bulunur.	2	2	0	100
Sıvı basıncını etkileyen değişkenleri tahmin eder ve tahminlerini test eder.	1	1	0	100
Basit makinelerin sağladığı avantajları örnekler üzerinden açıklar.	1	1	0	100
Katı basıncını etkileyen değişkenleri deneyerek keşfeder.	1	1	0	100
Tek karakter çaprazlamaları ile ilgili problemler çözümler sonuçları hakkında yorum yapar.	1	1	0	100
Asit yağmurlarının önlenmesine yönelik çözüm önerileri sunar.	1	1	0	100
Katı, sıvı ve gazların basınç özelliklerinin günlük yaşam ve teknolojikteki uygulamalarına örnekler verir.	2	1	1	50
Maddelerin hâl değişimini ve ısınma grafiğini çizerek yorumlar.	1	0	1	0
Asit ve bazların temizlik malzemesi olarak kullanılması esnasında oluşabilecek tehlikelerle ilgili gerekli tedbirleri alır	1	1	0	100
Elementleri periyodik tablo üzerinde metal, yarımetal ve ametal olarak sınıflandırır.	1	0	1	0
Periyodik sistemde, grup ve periyotun nasıl oluşturulduğunu açıklar.	1	0	1	0

## SINAV SONUÇ BELGESİ

İSTANBUL / BAYRAMPAŞA / PROF.MUHARREM ERGİN ORTAOKULU

Öğrenci	Numara	Sınıf
RACHECAN LUİSCAN	3430	8K

Puan Türü	Puan	Genel Ort.	Dereceler				
			Snf	Kurum	İlçe	İl	Genel
LGS	▼ 138,242	305,750	16	247	456	3375	7399
Puanı Hesaplanan:			247	456	3376	7400	
Katılımlar:			16	247	456	3379	7404

Ders	Soru	Doğru	Yanlış	Net	Başarı %	Sınıf Ort.	Kurum Ort.	Genel Ort.
Türkçe	20	1	11	-2,67	-13	▼ 7,38	▼ 11,84	▼ 10,22
Tarih	10	2	7	-0,33	-3	▼ 3,46	▼ 4,81	▼ 3,34
Din K.ve A.B.	10	0	9	-3,00	-30	▼ 4,04	▼ 6,08	▼ 5,06
İngilizce	10	0	10	-3,33	-33	▼ 4,38	▼ 5,04	▼ 3,34
Matematik	20	0	15	-5,00	-25	▼ 2,52	▼ 5,93	▼ 3,92
Fen	20	1	12	-3,00	-15	▼ 4,85	▼ 9,23	▼ 7,22
Toplam:	90	4	64	-17,33	-19	▼ 26,62	▼ 42,92	▼ 33,10

Soru No	12345678901234567890
Sözel (TÜR)	b bbbbbbBb
Cevap Anh.	A BCCDDAADACDCBCCBACBB
Sözel (TAR)	*BaAaaaa
Cevap Anh.	A ADBCADCDBC
Sözel (DİN)	*****
Cevap Anh.	A BBDCCCBDA
Sözel (İNG)	a*****
Cevap Anh.	A CADCBABCC
Sayısal (MAT)	***** aa
Cevap Anh.	A DCBDBACABCCCAAABDB
Sayısal (FEN)	b bbbbbbB c
Cevap Anh.	A CCCADCCCAACGBCDABDD

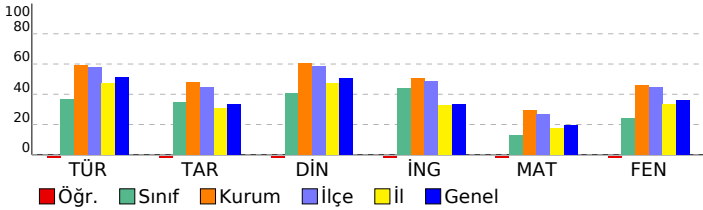

## MAGİC YAYINLARI - 8.SINIF - LGS 4

## DERSLERE GÖRE BAŞARI ANALİZİ

## Sözel (TÜR)

Türkçe	S	D	Y	B%
Metindeki söz sanatlarını tespit eder.	1	0	0	0
Fiillerin çatı özelliklerinin anlama olan katkısını kavrar.	1	0	1	0
Metindeki anlam biçimlerini belirler.	2	0	1	0
Konuşmalarında yabancı dillerden alınmış, dilimize henüz yerleşmemiş kelimelerin Türkçelerini kullanır.	1	0	1	0
Grafik, tablo ve çizelgeyle sunulan bilgileri yorumlar.	4	0	3	0
Deyim, atasözü ve özyeşillerin metne katkısını belirler.	1	0	1	0
Okuduklarında kullanılan düşünceyi geliştirme yollarını belirler.	1	0	1	0
Cümlelerin öğelerini ayırt eder.	2	0	2	0
Okudukları ile ilgili çıkarımlarda bulunur.	2	1	1	50
Bağlamdan yararlanarak bilmediği kelime ve kelime gruplarının anlamını tahmin eder.	1	0	0	0
Metindeki yardımcı fikirleri belirler.	1	0	0	0
Metindeki iş ve işlem basamaklarını kavrar.	1	0	0	0
Metnin ana fikrini/ana duygusunu belirler.	1	0	0	0
Okuduğu metinlerdeki hikâye unsurlarını belirler.	1	0	0	0

## Sözel (TAR)

Tarih	S	D	Y	B%
Lozan Antlaşması'nın sağladığı kazanımları analiz eder.	1	0	0	0
Millî Mücadele Dönemi'nde Doğu Cephesi ve Güney Cephesi'nde meydana gelen gelişmeleri kavrar.	2	1	1	50
Mustafa Kemal'in ve Türk milletinin Sevri Antlaşması'na karşı tepkilerini değerlendirir.	1	0	1	0
Millî Mücadele'nin zor bir dönemde Maarif Kongresi yapan Atatürk'ün, millî ve çağdaş eğitime verdiği önemi kavrar	1	0	1	100
Türk milletinin millî birlik, beraberlik ve dayanışmasının bir örneği olarak Tekealif-i Milliye Emirleri doğrultusunda yaş	1	0	1	0
Avrupa'daki gelişmelerin yansımaları bağlamında Osmanlı Devleti'nin yirminci yüzyılın başlarındaki siyasi ve sosyal	1	0	1	0
Misakımillî'nin kabulünü ve Büyük Millet Meclisinin açılışını vatanın bütünlüğü esası ile ""ulusal egemenlik"" ve ""ta	1	0	1	0
Büyük Millet Meclisine karşı ayaklanmalar ile ayaklanmaların bastırılması için alınan tedbirleri analiz eder.	1	0	1	0
Sakarya Meydan Savaşı'nın kazanılmasında ve Büyük Taarruz'un başarılı olmasında Mustafa Kemal'in rolüne ilişkin	1	0	1	0

## Sözel (DİN)

Din K.ve A.B.	S	D	Y	B%
Hız. Yusuf'un (a.s.) örnek hayatından ilkeler çıkarır.	1	0	0	0
Ma'nun suresini okur, anlamını söyler.	1	0	1	0
İslam dininin can, nesil, akıl, mal ve din emniyetiyle ilgili ortaya koyduğu ilke ve hedefleri analiz eder.	1	0	1	0
Din, birey ve toplum arasındaki ilişkileri yorumlar.	1	0	1	0
Zekât ve sadaka ibadetini ayet ve hadislerle açıklar.	1	0	1	0
Hız. Şuayb'in (a.s.) hayatını ana hatlarıyla tanıtır.	1	0	1	0
Kaza ve kader ile ilgili kavramları analiz eder.	1	0	1	0
İslam dinini paylaşıma ve yardımlaşmaya verdiği önemi ayet ve hadisler ışığında yorumlar.	1	0	1	0
Zekât, infak ve sadakanın bireysel ve toplumsal önemini fark eder.	1	0	1	0
Toplumda kader ve kaza ile ilgili yaygın olan yanlış anlayışları sorgular.	1	0	1	0

## Sözel (İNG)

İngilizce	S	D	Y	B%
KAZANIM BELİRTİLMEMİŞ	10	0	10	0

## Sayısal (MAT)

Matematik	S	D	Y	B%
Verilen pozitif tam sayıların pozitif tam sayı çarpanlarını bulur, pozitif tam sayıların pozitif tam sayı çarpanlarını üslü	2	0	1	0
İki doğal sayının en büyük ortak bölenini (EBOB) ve en küçük ortak katını (EKOK) hesaplar, ilgili problemleri çözer.	1	0	1	0
Tam sayıların, tam sayı kuvvetlerini hesaplar.	1	0	1	0
Verilen bir sayıyı 10'un farklı tam sayı kuvvetlerini kullanarak ifade eder.	1	0	1	0
Üslü ifadelerle ilgili temel kuralları anlar, birbirine denk ifadeler oluşturur.	1	0	1	0
Çok büyük ve çok küçük sayıları bilimsel gösterimle ifade eder ve karşılaştırır.	1	0	1	0
Birinci dereceden bir bilinmeyenli denklemleri çözer.	2	0	2	0
Kareköklü ifadelerde çarpma ve bölme işlemlerini yapar.	2	0	2	0
Tam kare olmayan kareköklü bir sayının hangi iki doğal sayı arasında olduğunu belirler.	2	0	1	0
Basit bir olayın olma olasılığını hesaplar.	3	0	2	0
Verileri sütun, daire veya çizgi grafiği ile gösterir ve bu gösterimler arasında uygun olan dönüşümleri yapar.	1	0	1	0
Cebirsel ifadelerin çarpımını yapar.	2	0	0	0
Özdeşlikleri modellerle açıklar.	1	0	1	0

## Sayısal (FEN)

Fen	S	D	Y	B%
Mevsimlerin oluşumuna yönelik tahminlerde bulunur.	1	0	0	0
Bileşiklerin kimyasal tepkime sonucunda oluştuğunu bilir.	3	0	3	0
İklim ve hava olayları arasındaki farkı açıklar.	1	0	0	0
DNA'nın kendini nasıl eşlediğini ifade eder.	1	0	1	0
Biyoteknolojik uygulamalar kapsamında oluşturulan ikilemelerle bu uygulamaların insanlık için yararlı ve zararlı yönü	1	0	1	0
Mutasyonla modifikasyon arasındaki farkları ile ilgili çıkarımlarda bulunur.	2	0	1	0
Sıvı basıncını etkileyen değişkenleri tahmin eder ve tahminlerini test eder.	1	0	1	0
Basit makinelerin sağladığı avantajları örnekler üzerinden açıklar.	1	0	1	0
Katı basıncını etkileyen değişkenleri deneyerek keşfeder.	1	0	1	0
Tek karakter çaprazlamaları ile ilgili problemler çözer sonuçlar hakkında yorum yapar.	1	0	1	0
Asit yağmurlarının önlenmesine yönelik çözüm önerileri sunar.	1	0	1	0
Katı, sıvı ve gazların basınç özelliklerinin günlük yaşam ve teknolojiye uygulamalarına örnekler verir.	2	1	1	50
Maddelerin hâl değişimi ve ısınma grafiğini çizerek yorumlar.	1	0	0	0
Asit ve bazların temizlik malzemesi olarak kullanılması esnasında oluşabilecek tehlikelerle ilgili gerekli tedbirleri alır	1	0	0	0
Elementleri periyodik tablo üzerinde metal, yarımetal ve ametal olarak sınıflandırır.	1	0	0	0
Periyodik sistemde, grup ve periyotun nasıl oluşturulduğunu açıklar.	1	0	0	0

SINAV SONUÇ BELGESİ							
İSTANBUL / BAYRAMPAŞA / PROF.MUHARREM ERGİN ORTAOKULU							
Öğrenci				Numara		Sınıf	
SEVDENUR ÇETİNER				1863		8K	
Puan Türü	Puan	Genel Ort.	Dereceler				
			Snf	Kurum	İlçe	İl	Genel
LGS	▲ 363,357	305,750	2	98	161	715	1768
Puanı Hesaplanan:			247	456	3376	7400	
Katılımlar:			16	247	456	3379	7404

Ders	Soru	Doğru	Yanlış	Net	Başarı %	Sınıf Ort.	Kurum Ort.	Genel Ort.
Türkçe	20	15	4	13,67	68	▲ 7,38	▲ 11,84	▲ 10,22
Tarih	10	7	1	6,67	67	▲ 3,46	▲ 4,81	▲ 3,34
Din K.ve A.B.	10	8	2	7,33	73	▲ 4,04	▲ 6,08	▲ 5,06
İngilizce	10	7	3	6,00	60	▲ 4,38	▲ 5,04	▲ 3,34
Matematik	20	8	4	6,67	33	▲ 2,52	▲ 5,93	▲ 3,92
Fen	20	13	5	11,33	57	▲ 4,85	▲ 9,23	▲ 7,22
<b>Toplam:</b>	<b>90</b>	<b>58</b>	<b>19</b>	<b>51,67</b>	<b>57</b>	<b>▲ 26,62</b>	<b>▲ 42,92</b>	<b>▲ 33,10</b>

Soru No	12345678901234567890
Sözel (TÜR)	BCCDDAADcCDCcCBBd dB
Cevap Anh.	A BCCDDAADACDCBCBBACBB
Sözel (TAR)	bD CADCDB
Cevap Anh.	A ADBCADCDBC
Sözel (DİN)	BBDaCCcDAA
Cevap Anh.	A BBDCCCBDAA
Sözel (İNG)	CAaCbAcCC
Cevap Anh.	A CADCBDABCC
Sayısal (MAT)	DdB DcAC Bd AA a
Cevap Anh.	A DCBDDBACABBCCCAAABDB
Sayısal (FEN)	CCd DCCDCA CAaCbBba
Cevap Anh.	A CCCADCCDCAACGBCDABDD

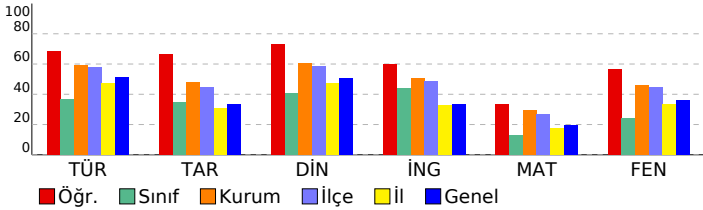

## MAGİC YAYINLARI - 8.SINIF - LGS 4

DERSLERE GÖRE BAŞARI ANALİZİ				
Sözel (TÜR)				
Türkçe	S	D	Y	B%
Metindeki söz sanatlarını tespit eder.	1	1	0	100
Fiillerin çatı özelliklerinin anlama olan katkısını kavrar.	1	1	0	100
Metindeki anlatım biçimlerini belirler.	2	2	0	100
Konuşmalarında yabancı dillerden alınmış, dilimize henüz yerleşmemiş kelimelerin Türkçelerini kullanır.	1	1	0	100
Grafik, tablo ve çizelgeyle sunulan bilgileri yorumlar.	4	3	0	75
Deyim, atasözü ve özyeşilerin metne katkısını belirler.	1	1	0	100
Okuduklarında kullanılan düşünceyi geliştirme yollarını belirler.	1	0	1	0
Cümlelerin öğelerini ayırt eder.	2	2	0	100
Okudukları ile ilgili çıkarımlarda bulunur.	2	1	1	50
Bağlamdan yararlanarak bilmediği kelime ve kelime gruplarının anlamını tahmin eder.	1	1	0	100
Metindeki yardımcı fikirleri belirler.	1	1	0	100
Metindeki iş ve işlem basamaklarını kavrar.	1	0	1	0
Metnin ana fikrini/ana duygusunu belirler.	1	0	1	0
Okuduğu metinlerdeki hikâye unsurlarını belirler.	1	1	0	100
Sözel (TAR)				
Tarih	S	D	Y	B%
Lozan Antlaşması'nın sağladığı kazanımları analiz eder.	1	0	1	0
Millî Mücadele Dönemi'nde Doğu Cephesi ve Güney Cephesi'nde meydana gelen gelişmeleri kavrar.	2	1	0	50
Mustafa Kemal'in ve Türk milletinin Sevr Antlaşması'na karşı tepkilerini değerlendirir.	1	1	0	100
Millî Mücadele'nin zor bir döneminde Maarif Kongresi yapan Atatürk'ün, millî ve çağdaş eğitime verdiği önemi kavrar.	1	1	0	100
Türk milletinin millî birlik, beraberlik ve dayanışmasının bir örneği olarak Tekefif-i Millîye Emirleri doğrultusunda yaşar.	1	1	0	100
Avrupa'daki gelişmelerin yansımaları bağlamında Osmanlı Devleti'nin yirminci yüzyılın başlarındaki siyasi ve sosyal	1	0	1	0
Misakımillî'nin kabulünü ve Büyük Millet Meclisinin açılışını vatanın bütünlüğü esası ile ""ulusal egemenlik"" ve ""ta	1	1	0	100
Büyük Millet Meclisine karşı ayaklanmalar ile ayaklanmaların bastırılması için alınan tedbirleri analiz eder.	1	1	0	100
Sakarya Meydan Savaşı'nın kazanılmasında ve Büyük Taarruz'un başarılı olmasında Mustafa Kemal'in rolüne ilişkin	1	0	0	0
Sözel (DİN)				
Din K.ve A.B.	S	D	Y	B%
Hz. Yusuf'un (a.s.) örnek hayatından ilkeler çıkarır.	1	1	0	100
Ma'n suretini okur, anlamını söyler.	1	1	0	100
İslam dininin can, nesil, akıl, mal ve din emniyetiyle ilgili ortaya koyduğu ilke ve hedefleri analiz eder.	1	1	0	100
Din, birey ve toplum arasındaki ilişkiyi yorumlar.	1	0	1	0
Zekât ve sadaka ibadetini ayet ve hadislerle açıklar.	1	1	0	100
Hz. Şuayb'in (a.s.) hayatını ana hatlarıyla tanıtır.	1	1	0	100
Kaza ve kader ile ilgili kavramları analiz eder.	1	0	1	0
İslam'ın paylaşma ve yardımlaşmaya verdiği önemi ayet ve hadisler ışığında yorumlar.	1	1	0	100
Zekât, infak ve sadakanın bireysel ve toplumsal önemini fark eder.	1	1	0	100
Toplumda kader ve kaza ile ilgili yaygın olan yanlış anlayışları sorgular.	1	1	0	100
Sözel (İNG)				
İngilizce	S	D	Y	B%
KAZANIM BELİRTİLMEMİŞ	10	7	3	70
Sayısal (MAT)				
Matematik	S	D	Y	B%
Verilen pozitif tam sayıların pozitif tam sayı çarpanlarını bulur, pozitif tam sayıların pozitif tam sayı çarpanlarını üslü	2	1	1	50
İki doğal sayının en büyük ortak bölenini (EBOB) ve en küçük ortak katını (EKOK) hesaplar, ilgili problemleri çözer.	1	1	0	100
Tam sayıların, tam sayı kuvvetlerini hesaplar.	1	0	0	0
Verilen bir sayıyı 10'un farklı tam sayı kuvvetlerini kullanarak ifade eder.	1	1	0	100
Üslü ifadelerle ilgili temel kuralları anlar, birbirine denk ifadeler oluşturur.	1	0	1	0
Çok büyük ve çok küçük sayıları bilimsel gösterimle ifade eder ve karşılaştırır.	1	1	0	100
Birinci dereceden bir bilinmeyenli denklemleri çözer.	2	1	0	50
Kareköklü ifadelerde çarpma ve bölme işlemlerini yapar.	2	0	0	0
Tam kare olmayan kareköklü bir sayının hangi iki doğal sayı arasında olduğunu belirler.	2	1	0	50
Basit bir olayın olma olasılığını hesaplar.	3	1	1	33
Verileri sütun, daire veya çizgi grafiği ile gösterir ve bu gösterimler arasında uygun olan dönüşümleri yapar.	1	0	0	0
Cebirsel ifadelerin çarpımını yapar.	2	1	0	50
Özdeşlikleri modellerle açıklar.	1	0	1	0
Sayısal (FEN)				
Fen	S	D	Y	B%
Mevsimlerin oluşumuna yönelik tahminlerde bulunur.	1	1	0	100
Bileşiklerin kimyasal tepkime sonucunda oluştuğunu bilir.	3	2	0	67
İklim ve hava olayları arasındaki farkı açıklar.	1	0	1	0
DNA'nın kendini nasıl eşlediğini ifade eder.	1	0	0	0
Biyoteknolojik uygulamalar kapsamında oluşturulan ikilemelerle bu uygulamaların insanlık için yararlı ve zararlı yönü	1	1	0	100
Mutasyonla modifikasyon arasındaki farkları ile ilgili çıkarımda bulunur.	2	2	0	100
Sıvı basıncını etkileyen değişkenleri tahmin eder ve tahminlerini test eder.	1	1	0	100
Basit makinelerin sağladığı avantajları örnekler üzerinden açıklar.	1	1	0	100
Katı basıncını etkileyen değişkenleri deneyerek keşfeder.	1	1	0	100
Tek karakter çaprazlamaları ile ilgili problemler çözümler sonuçları hakkında yorum yapar.	1	1	0	100
Asit yağmurlarının önlenmesine yönelik çözüm önerileri sunar.	1	1	0	100
Katı, sıvı ve gazların basınç özelliklerinin günlük yaşam ve teknolojikteki uygulamalarına örnekler verir.	2	1	1	50
Maddelerin hâl değişimi ve ısınma grafiğini çizerek yorumlar.	1	0	1	0
Asit ve bazların temizlik malzemesi olarak kullanılması esnasında oluşabilecek tehlikelerle ilgili gerekli tedbirleri alır	1	1	0	100
Elementleri periyodik tablo üzerinde metal, yarımetal ve ametal olarak sınıflandırır.	1	0	1	0
Periyodik sistemde, grup ve periyotun nasıl oluşturulduğunu açıklar.	1	0	1	0

# SINAV SONUÇ BELGESİ

İSTANBUL / BAYRAMPAŞA / PROF.MUHARREM ERGİN ORTAOKULU

Öğrenci	Numara	Sınıf
SUDENAZ UYSAL	1876	8K

Puan Türü	Puan	Genel Ort.	Dereceler				
			Snf	Kurum	İlçe	İl	Genel
LGS	▼ 301,320	305,750	8	162	295	1489	3503
Puanı Hesaplanan:			247	456	3376	7400	
Katılımlar:			16	247	456	3379	7404

Ders	Soru	Doğru	Yanlış	Net	Başarı %	Sınıf Ort.	Kurum Ort.	Genel Ort.
Türkçe	20	15	3	14,00	70	▲ 7,38	▲ 11,84	▲ 10,22
Tarih	10	4	5	2,33	23	▼ 3,46	▼ 4,81	▼ 3,34
Din K.ve A.B.	10	7	2	6,33	63	▲ 4,04	▲ 6,08	▲ 5,06
İngilizce	10	5	5	3,33	33	▼ 4,38	▼ 5,04	▼ 3,34
Fen	20	8	6	6,00	30	▲ 4,85	▼ 9,23	▼ 7,22
Toplam:	90	39	21	32,00	36	▲ 26,62	▼ 42,92	▼ 33,10

Soru No	12345678901234567890
Sözel (TÜR)	CADDcDbBCB ADDaDB B
Cevap Anh.	B CDDCABCBCBADDABBCCB
Sözel (TAR)	cbCaDbCb D
Cevap Anh.	B DCCBDACABD
Sözel (DİN)	ADAdBCbDB
Cevap Anh.	B ADACBCCDBB
Sözel (İNG)	cCDBbaacCD
Cevap Anh.	B BCDBACCACD
Sayısal (FEN)	b B bCACbBb dC DdC
Cevap Anh.	B DDBDCGCACABAACDDCCC

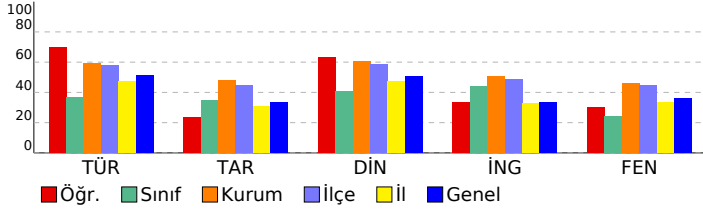

# MAGİC YAYINLARI - 8.SINIF - LGS 4

## DERSLERE GÖRE BAŞARI ANALİZİ

Sözel (TÜR)	S	D	Y	B%
<b>Türkçe</b>				
Metindeki söz sanatlarını tespit eder.	1	1	0	100
Fiillerin çatı özelliklerinin anlama olan katkısını kavrar.	1	0	0	0
Metindeki anlamı biçimlerini belirler.	2	2	0	100
Konuşmalarında yabancı dillerden alınmış, dilimize henüz yerleşmemiş kelimelerin Türkçelerini kullanır.	1	1	0	100
Grafik, tablo ve çizelgeyle sunulan bilgileri yorumlar.	4	3	1	75
Deyim, atasözü ve özyeşilerin metne katkısını belirler.	1	1	0	100
Okuduklarında kullanılan düşünceyi geliştirme yollarını belirler.	1	1	0	100
Cümlelerin öğelerini ayırt eder.	2	1	0	50
Okudukları ile ilgili çıkarımlarda bulunur.	2	2	0	100
Bağlamdan yararlanarak bilmediği kelime ve kelime gruplarının anlamını tahmin eder.	1	1	0	100
Metindeki yardımcı fikirleri belirler.	1	1	0	100
Metindeki iş ve işlem basamaklarını kavrar.	1	0	1	0
Metnin ana fikrini/ana duygusunu belirler.	1	0	1	0
Okuduğu metinlerdeki hikâye unsurlarını belirler.	1	1	0	100

Sözel (TAR)	S	D	Y	B%
<b>Tarih</b>				
Lozan Antlaşması'nın sağladığı kazanımları analiz eder.	1	0	1	0
Millî Mücadele Dönemi'nde Doğu Cephesi ve Güney Cephesi'nde meydana gelen gelişmeleri kavrar.	2	1	0	50
Mustafa Kemal'in ve Türk milletinin Sevri Antlaşması'na karşı tepkilerini değerlendirir.	1	1	0	100
Millî Mücadele'nin zor bir döneminde Maarif Kongresi yapan Atatürk'ün, millî ve çağdaş eğitime verdiği önemi kavrar.	1	0	1	0
Türk milletinin millî birlik, beraberlik ve dayanışmasının bir örneği olarak Tekefif-i Millîye Emirleri doğrultusunda yaş.	1	1	0	100
Avrupa'daki gelişmelerin yansımaları bağlamında Osmanlı Devleti'nin yirminci yüzyılın başlarındaki siyasi ve sosyal	1	1	0	100
Misakımillî'nin kabulünü ve Büyük Millet Meclisinin açılışını vatanın bütünlüğü esası ile ""ulusal egemenlik"" ve ""ta	1	0	1	0
Büyük Millet Meclisine karşı ayaklanmalar ile ayaklanmaların bastırılması için alınan tedbirleri analiz eder.	1	0	1	0
Sakarya Meydan Savaşı'nın kazanılmasında ve Büyük Taarruz'un başarılı olmasında Mustafa Kemal'in rolüne ilişkin	1	1	0	100

Sözel (DİN)	S	D	Y	B%
<b>Din K.ve A.B.</b>				
Hız. Yusuf'un (a.s.) örnek hayatından ilkelere çıkarır.	1	0	0	0
Ma'n suresini okur, anlamını söyler.	1	1	0	100
İslam dininin can, nesil, akıl, mal ve din emniyetiyle ilgili ortaya koyduğu ilke ve hedefleri analiz eder.	1	1	0	100
Din, birey ve toplum arasındaki ilişkileri yorumlar.	1	0	1	0
Zekât ve sadaka ibadetini ayet ve hadislerle açıklar.	1	0	1	0
Hız. Şuayb'in (a.s.) hayatını ana hatlarıyla tanır.	1	1	0	100
Kaza ve kader ile ilgili kavramları analiz eder.	1	1	0	100
İslam'ın paylaşma ve yardımlaşmaya verdiği önemi ayet ve hadisler ışığında yorumlar.	1	1	0	100
Zekât, infak ve sadakanın bireysel ve toplumsal önemini fark eder.	1	1	0	100
Toplumda kader ve kaza ile ilgili yaygın olan yanlış anlayışları sorgular.	1	1	0	100

Sözel (İNG)	S	D	Y	B%
<b>İngilizce</b>				
KAZANIM BELİRTİLMEMİŞ	10	5	5	50

Sayısal (MAT)	S	D	Y	B%
<b>Matematik</b>				
Verilen pozitif tam sayıların pozitif tam sayı çarpanlarını bulur, pozitif tam sayıların pozitif tam sayı çarpanlarını üslü	2	0	0	0
İki doğal sayının en büyük ortak bölenini (EBOB) ve en küçük ortak katını (EKOK) hesaplar, ilgili problemleri çözer.	1	0	0	0
Tam sayıların, tam sayı kuvvetlerini hesaplar.	1	0	0	0
Verilen bir sayıyı 10'un farklı tam sayı kuvvetlerini kullanarak ifade eder.	1	0	0	0
Üslü ifadelerle ilgili temel kuralları anlar, birbirine denk ifadeler oluşturur.	1	0	0	0
Çok büyük ve çok küçük sayıları bilimsel gösterimle ifade eder ve karşılaştırır.	1	0	0	0
Birinci dereceden bir bilinmeyenli denklemleri çözer.	2	0	0	0
Kareköklü ifadelerde çarpma ve bölme işlemlerini yapar.	2	0	0	0
Tam kare olmayan kareköklü bir sayının hangi iki doğal sayı arasında olduğunu belirler.	2	0	0	0
Basit bir olayın olma olasılığını hesaplar.	3	0	0	0
Verileri sütun, daire veya çizgi grafiği ile gösterir ve bu gösterimler arasında uygun olan dönüşümleri yapar.	1	0	0	0
Cebirsel ifadelerin çarpımını yapar.	2	0	0	0
Özdeşlikleri modellerle açıklar.	1	0	0	0

Sayısal (FEN)	S	D	Y	B%
<b>Fen</b>				
Mevsimlerin oluşumuna yönelik tahminlerde bulunur.	1	0	0	0
Bileşiklerin kimyasal tepkime sonucunda oluştuğunu bilir.	3	2	0	67
İklim ve hava olayları arasındaki farkı açıklar.	1	0	1	0
DNA'nın kendini nasıl eşlediğini ifade eder.	1	0	0	0
Biyoteknolojik uygulamalar kapsamında oluşturulan ikilemelerle bu uygulamaların insanlık için yararlı ve zararlı yönü	1	0	0	0
Mutasyonla modifikasyon arasındaki farkları ile ilgili çıkarımda bulunur.	2	1	0	50
Sıvı basıncını etkileyen değişkenleri tahmin eder ve tahminlerini test eder.	1	0	1	0
Basit makinelerin sağladığı avantajları örnekler üzerinden açıklar.	1	1	0	100
Katı basıncını etkileyen değişkenleri deneyerek keşfeder.	1	1	0	100
Tek karakter çaprazlamaları ile ilgili problemler çözümler sonuçlar hakkında yorum yapar.	1	0	1	0
Asit yağmurlarının önlenmesine yönelik çözüm önerileri sunar.	1	1	0	100
Katı, sıvı ve gazların basınç özelliklerinin günlük yaşam ve teknolojikteki uygulamalarına örnekler verir.	2	1	1	50
Maddelerin hâl değişimini ve ısınma grafiğini çizerek yorumlar.	1	0	1	0
Asit ve bazların temizlik malzemesi olarak kullanılması esnasında oluşabilecek tehlikelerle ilgili gerekli tedbirleri alır	1	1	0	100
Elementleri periyodik tablo üzerinde metal, yarımetal ve ametal olarak sınıflandırır.	1	0	0	0
Periyodik sistemde, grup ve periyotun nasıl oluşturulduğunu açıklar.	1	0	1	0

SINAV SONUÇ BELGESİ							
İSTANBUL / BAYRAMPAŞA / PROF.MUHARREM ERGİN ORTAOKULU							
Öğrenci			Numara		Sınıf		
SZ			1730		8K		
Puan Türü	Puan	Genel Ort.	Dereceler				
			Snf	Kurum	İlçe	İl	Genel
LGS	▼ 197,720	305,750	13	234	434	3138	7043
Puanı Hesaplanan:			247	456	3376	7400	
Katılımlar:			16	247	456	3379	7404

Ders	Soru	Doğru	Yanlış	Net	Başarı %	Sınıf Ort.	Kurum Ort.	Genel Ort.
Türkçe	20	3	17	-2,67	-13	▼ 7,38	▼ 11,84	▼ 10,22
Tarih	10	3	7	0,67	7	▼ 3,46	▼ 4,81	▼ 3,34
Din K.ve A.B.	10	3	7	0,67	7	▼ 4,04	▼ 6,08	▼ 5,06
İngilizce	10	3	7	0,67	7	▼ 4,38	▼ 5,04	▼ 3,34
Matematik	20	6	14	1,33	7	▼ 2,52	▼ 5,93	▼ 3,92
Fen	20	6	14	1,33	7	▼ 4,85	▼ 9,23	▼ 7,22
<b>Toplam:</b>	<b>90</b>	<b>24</b>	<b>66</b>	<b>2,00</b>	<b>2</b>	<b>▼ 26,62</b>	<b>▼ 42,92</b>	<b>▼ 33,10</b>

Soru No	12345678901234567890
Sözel (TÜR)	dcbbCdcbcdAaaAaaaa
Cevap Anh.	B CADDABCBCBCADDABBCB
Sözel (TAR)	abCcbAbcBa
Cevap Anh.	B DCCBDACABD
Sözel (DİN)	dDcCBbaaaa
Cevap Anh.	B ADACBCCDBB
Sözel (İNG)	aabBcCddDD
Cevap Anh.	B BCDBACCACD
Sayısal (MAT)	dCBabCdbabCddcBabCd
Cevap Anh.	B ACBBAADBADCCBCDBDACB
Sayısal (FEN)	abcDCbabCdcbaAbcDCba
Cevap Anh.	B DDBDCGCACABAACDDCCC

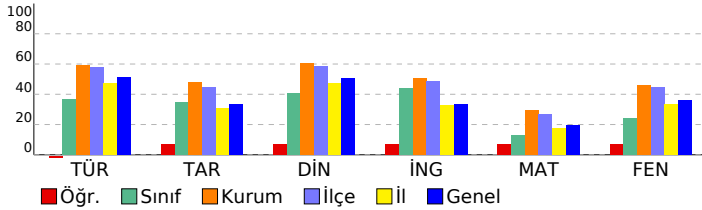

## MAGİC YAYINLARI - 8.SINIF - LGS 4

### DERSLERE GÖRE BAŞARI ANALİZİ

#### Sözel (TÜR)

Türkçe	S	D	Y	B%
Metindeki söz sanatlarını tespit eder.	1	0	1	0
Fiillerin çatı özelliklerinin anlama olan katkısını kavrar.	1	0	1	0
Metindeki anlam biçimlerini belirler.	2	1	1	50
Konuşmalarında yabancı dillerden alınmış, dilimize henüz yerleşmemiş kelimelerin Türkçelerini kullanır.	1	0	1	0
Grafik, tablo ve çizelgeyle sunulan bilgileri yorumlar.	4	1	3	25
Deyim, atasözü ve özyeşilerin metne katkısını belirler.	1	1	0	100
Okuduklarında kullanılan düşünceyi geliştirme yollarını belirler.	1	1	0	0
Cümlelerin öğelerini ayırır eder.	2	0	2	0
Okudukları ile ilgili çıkarımlarda bulunur.	2	0	2	0
Bağlamdan yararlanarak bilmediği kelime ve kelime gruplarının anlamını tahmin eder.	1	0	1	0
Metindeki yardımcı fikirleri belirler.	1	0	1	0
Metindeki iş ve işlem basamaklarını kavrar.	1	0	1	0
Metnin ana fikrini/ana duygusunu belirler.	1	0	1	0
Okuduğu metinlerdeki hikâye unsurlarını belirler.	1	0	1	0

#### Sözel (TAR)

Tarih	S	D	Y	B%
Lozan Antlaşması'nın sağladığı kazanımları analiz eder.	1	0	1	0
Millî Mücadele Dönemi'nde Doğu Cephesi ve Güney Cephesi'nde meydana gelen gelişmeleri kavrar.	2	1	1	50
Mustafa Kemal'in ve Türk milletinin Sevri Antlaşması'na karşı tepkilerini değerlendirir.	1	0	1	0
Millî Mücadele'nin zor bir döneminde Maarif Kongresi yapan Atatürk'ün, millî ve çağdaş eğitime verdiği önemi kavrar	1	1	0	100
Türk milletinin millî birlik, beraberlik ve dayanışmasının bir örneği olarak Tealif-i Millîye Emirleri doğrultusunda yaş	1	0	1	0
Avrupa'daki gelişmelerin yansımaları bağlamında Osmanlı Devleti'nin yirminci yüzyılın başlarındaki siyasi ve sosyal	1	0	1	0
Misakımillî'nin kabulünü ve Büyük Millet Meclisinin açılışını vatanın bütünlüğü esası ile ""ulusal egemenlik"" ve ""ta	1	0	1	0
Büyük Millet Meclisine karşı ayaklanmalar ile ayaklanmaların bastırılması için alınan tedbirleri analiz eder.	1	0	1	0
Sakarya Meydan Savaşı'nın kazanılmasında ve Büyük Taarruz'un başarılı olmasında Mustafa Kemal'in rolüne ilişkin	1	1	0	100

#### Sözel (DİN)

Din K.ve A.B.	S	D	Y	B%
Hız. Yusuf'un (a.s.) örnek hayatından ilkeler çıkarır.	1	0	1	0
Ma'nun suresini okur, anlamını söyler.	1	0	1	0
İslam dininin can, nesil, akıl, mal ve din emniyetiyle ilgili ortaya koyduğu ilke ve hedefleri analiz eder.	1	0	1	0
Din, birey ve toplum arasındaki ilişkileri yorumlar.	1	1	0	100
Zekât ve sadaka ibadetini ayet ve hadislerle açıklar.	1	0	1	0
Hız. Şuayb'in (a.s.) hayatını ana hatlarıyla tanıtır.	1	0	1	0
Kaza ve kader ile ilgili kavramları analiz eder.	1	1	0	100
İslam'ın paylaşma ve yardımlaşmaya verdiği önemi ayet ve hadisler ışığında yorumlar.	1	1	0	100
Zekât, infak ve sadakanın bireysel ve toplumsal önemini fark eder.	1	0	1	0
Toplumda kader ve kaza ile ilgili yaygın olan yanlış anlayışları sorgular.	1	0	1	0

#### Sözel (İNG)

İngilizce	S	D	Y	B%
KAZANIM BELİRTİLMEMİŞ	10	3	7	30

#### Sayısal (MAT)

Matematik	S	D	Y	B%
Verilen pozitif tam sayıların pozitif tam sayı çarpanlarını bulur, pozitif tam sayıların pozitif tam sayı çarpanlarını üslü	2	0	2	0
İki doğal sayının en büyük ortak bölenini (EBOB) ve en küçük ortak katını (EKOK) hesaplar, ilgili problemleri çözer.	1	0	1	0
Tam sayıların, tam sayı kuvvetlerini hesaplar.	1	0	1	0
Verilen bir sayıyı 10'un farklı tam sayı kuvvetlerini kullanarak ifade eder.	1	0	1	0
Üslü ifadelerle ilgili temel kuralları anlar, birbirine denk ifadeler oluşturur.	1	1	0	100
Çok büyük ve çok küçük sayıları bilimsel gösterimle ifade eder ve karşılaştırır.	1	0	1	0
Birinci dereceden bir bilinmeyenli denklemleri çözer.	2	1	1	50
Kareköklü ifadelerde çarpma ve bölme işlemlerini yapar.	2	1	1	50
Tam kare olmayan kareköklü bir sayının hangi iki doğal sayı arasında olduğunu belirler.	2	0	2	0
Basit bir olayın olma olasılığını hesaplar.	3	1	2	33
Verileri sütun, daire veya çizgi grafiği ile gösterir ve bu gösterimler arasında uygun olan dönüşümleri yapar.	1	1	0	100
Cebirsel ifadelerin çarpımını yapar.	2	0	2	0
Özdeşlikleri modellerle açıklar.	1	1	0	100

#### Sayısal (FEN)

Fen	S	D	Y	B%
Mevsimlerin oluşumuna yönelik tahminlerde bulunur.	1	0	1	0
Bileşiklerin kimyasal tepkime sonucunda oluştuğunu bilir.	3	1	2	33
İklim ve hava olayları arasındaki farkı açıklar.	1	0	1	0
DNA'nın kendini nasıl eşlediğini ifade eder.	1	1	0	100
Biyoteknolojik uygulamalar kapsamında oluşturulan ikilemelerle bu uygulamaların insanlık için yararlı ve zararlı yönü	1	0	1	0
Mutasyonla modifikasyon arasındaki farkları ile ilgili çıkarımlarda bulunur.	2	1	1	50
Sıvı basıncını etkileyen değişkenleri tahmin eder ve tahminlerini test eder.	1	1	0	100
Basit makinelerin sağladığı avantajları örnekler üzerinden açıklar.	1	1	0	100
Katı basıncını etkileyen değişkenleri deneyerek keşfeder.	1	1	0	100
Tek karakter çaprazlamaları ile ilgili problemler çözümler sonuçlar hakkında yorum yapar.	1	0	1	0
Asit yağmurlarının önlenmesine yönelik çözüm önerileri sunar.	1	0	1	0
Katı, sıvı ve gazların basınç özelliklerinin günlük yaşam ve teknolojikteki uygulamalarına örnekler verir.	2	0	2	0
Maddelerin hâl değişimi ve ısınma grafiğini çizerek yorumlar.	1	0	1	0
Asit ve bazların temizlik malzemesi olarak kullanılması esnasında oluşabilecek tehlikelerle ilgili gerekli tedbirleri alır	1	0	1	0
Elementleri periyodik tablo üzerinde metal, yarımetal ve ametal olarak sınıflandırır.	1	0	1	0
Periyodik sistemde, grup ve periyotun nasıl oluşturulduğunu açıklar.	1	0	1	0

SINAV SONUÇ BELGESİ							
İSTANBUL / BAYRAMPAŞA / PROF.MUHARREM ERGİN ORTAOKULU							
Öğrenci			Numara	Sınıf			
TEKİN EĞRİÇAY			1003	8K			
Puan Türü	Puan	Genel Ort.	Dereceler				
			Snf	Kurum	İlçe	İl	Genel
LGS	▼ 272,879	305,750	9	185	344	1951	4536
Puanı Hesaplanan:			247	456	3376	7400	
Katılımlar:			16	247	456	3379	7404

Ders	Soru	Doğru	Yanlış	Net	Başarı %	Sınıf Ort.	Kurum Ort.	Genel Ort.
Türkçe	20	13	6	11,00	55	▲ 7,38	▼ 11,84	▲ 10,22
Tarih	10	8	1	7,67	77	▲ 3,46	▲ 4,81	▲ 3,34
Din K.ve A.B.	10	5	2	4,33	43	▲ 4,04	▼ 6,08	▼ 5,06
İngilizce	10	9	0	9,00	90	▲ 4,38	▲ 5,04	▲ 3,34
Matematik	20	4	15	-1,00	-5	▼ 2,52	▼ 5,93	▼ 3,92
Fen	20	5	15	0,00	0	▼ 4,85	▼ 9,23	▼ 7,22
<b>Toplam:</b>	<b>90</b>	<b>44</b>	<b>39</b>	<b>31,00</b>	<b>34</b>	<b>▲ 26,62</b>	<b>▼ 42,92</b>	<b>▼ 33,10</b>

Soru No	12345678901234567890
Sözel (TÜR)	CADbCdcdBCBCADDAdb d
Cevap Anh.	B CADDABCBCBCADDABBCB
Sözel (TAR)	DCCBDACb D
Cevap Anh.	B DCCBDACABD
Sözel (DİN)	c aCCDBB
Cevap Anh.	B ADACBCCDBB
Sözel (İNG)	CDBACCACD
Cevap Anh.	B BCDBACCACD
Sayısal (MAT)	Aac dbacbDbCcaDcabda
Cevap Anh.	B ACBBAADBADCCBCDBDACB
Sayısal (FEN)	DaBcaCbdAdbcaCbcdaa
Cevap Anh.	B DDBDCGCACABAACDDCCC

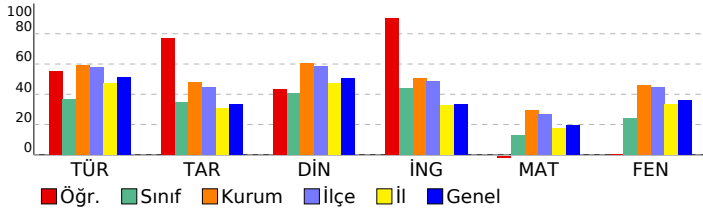

## MAGİC YAYINLARI - 8.SINIF - LGS 4

DERSLERE GÖRE BAŞARI ANALİZİ				
Sözel (TÜR)				
Türkçe	S	D	Y	B%
Metindeki söz sanatlarını tespit eder.	1	0	1	0
Fiillerin çatı özelliklerinin anlama olan katkısını kavrar.	1	0	0	0
Metindeki anlam biçimlerini belirler.	2	2	0	100
Konuşmalarında yabancı dillerden alınmış, dilimize henüz yerleşmemiş kelimelerin Türkçelerini kullanır.	1	0	1	0
Grafik, tablo ve çizelgeyle sunulan bilgileri yorumlar.	4	3	1	75
Deyim, atasözü ve özdeyişlerin metne katkısını belirler.	1	1	0	100
Okuduklarında kullanılan düşünceyi geliştirme yollarını belirler.	1	1	0	100
Cümlelerin öğelerini ayırt eder.	2	2	0	100
Okudukları ile ilgili çıkarımlarda bulunur.	2	2	0	100
Bağlamdan yararlanarak bilmediği kelime ve kelime gruplarının anlamını tahmin eder.	1	0	1	0
Metindeki yardımcı fikirleri belirler.	1	1	0	100
Metindeki iş ve işlem basamaklarını kavrar.	1	0	1	0
Metnin ana fikrini/ana duygusunu belirler.	1	0	1	0
Okuduğu metinlerdeki hikâye unsurlarını belirler.	1	1	0	100
Sözel (TAR)				
Tarih	S	D	Y	B%
Lozan Antlaşması'nın sağladığı kazanımları analiz eder.	1	0	1	0
Millî Mücadele Dönemi'nde Doğu Cephesi ve Güney Cephesi'nde meydana gelen gelişmeleri kavrar.	2	1	0	50
Mustafa Kemal'in ve Türk milletinin Sevri Antlaşması'na karşı tepkilerini değerlendirir.	1	1	0	100
Millî Mücadele'nin zor bir döneminde Maarif Kongresi yapan Atatürk'ün, millî ve çağdaş eğitime verdiği önemi kavrar.	1	1	0	100
Türk milletinin millî birlik, beraberlik ve dayanışmasının bir örneği olarak Tekefif-i Millîye Emirleri doğrultusunda yaşar.	1	1	0	100
Avrupa'daki gelişmelerin yansımaları bağlamında Osmanlı Devleti'nin yirminci yüzyılın başlarındaki siyasi ve sosyal hayatını değerlendirir.	1	1	0	100
Misakımillî'nin kabulünü ve Büyük Millet Meclisinin açılışını vatanın bütünlüğü esası ile "ulusal egemenlik" ve "taahhüt" kavramları bağlamında değerlendirir.	1	1	0	100
Büyük Millet Meclisine karşı ayaklanmalar ile ayaklanmaların bastırılması için alınan tedbirleri analiz eder.	1	1	0	100
Sakarya Meydan Savaşı'nın kazanılmasında ve Büyük Taarruz'un başarılı olmasında Mustafa Kemal'in rolüne ilişkin bilgileri değerlendirir.	1	1	0	100
Sözel (DİN)				
Din K.ve A.B.	S	D	Y	B%
Hz. Yusuf'un (a.s.) örnek hayatından ilkelere çıkarır.	1	1	0	100
Ma'nun suresini okur, anlamını söyler.	1	1	0	100
İslam dininin can, nesil, akıl, mal ve din emniyetiyle ilgili ortaya koyduğu ilke ve hedefleri analiz eder.	1	1	0	100
Din, birey ve toplum arasındaki ilişkiyi yorumlar.	1	0	0	0
Zekât ve sadaka ibadetini ayet ve hadislerle açıklar.	1	1	0	100
Hz. Şuayb'in (a.s.) hayatını ana hatlarıyla tanıtır.	1	1	0	100
Kaza ve kader ile ilgili kavramları analiz eder.	1	0	1	0
İslam'ın paylaşma ve yardımlaşmaya verdiği önemi ayet ve hadisler ışığında yorumlar.	1	0	0	0
Zekât, infak ve sadakanın bireysel ve toplumsal önemini fark eder.	1	0	1	0
Toplumda kader ve kaza ile ilgili yaygın olan yanlış anlayışları sorgular.	1	0	0	0
Sözel (İNG)				
İngilizce	S	D	Y	B%
KAZANIM BELİRTİLMEMİŞ	10	9	0	90
Sayısal (MAT)				
Matematik	S	D	Y	B%
Verilen pozitif tam sayıların pozitif tam sayı çarpanlarını bulur, pozitif tam sayıların pozitif tam sayı çarpanlarını üslü olarak ifade eder.	2	1	1	50
İki doğal sayının en büyük ortak bölenini (EBOB) ve en küçük ortak katını (EKOK) hesaplar, ilgili problemleri çözer.	1	0	1	0
Tam sayıların, tam sayı kuvvetlerini hesaplar.	1	1	0	100
Verilen bir sayıyı 10'un farklı tam sayı kuvvetlerini kullanarak ifade eder.	1	0	1	0
Üslü ifadelerle ilgili temel kuralları anlar, birbirine denk ifadeler oluşturur.	1	0	1	0
Çok büyük ve çok küçük sayıları bilimsel gösterimle ifade eder ve karşılaştırır.	1	0	1	0
Birinci dereceden bir bilinmeyenli denklemleri çözer.	2	0	2	0
Kareköklü ifadelerde çarpma ve bölme işlemlerini yapar.	2	1	1	50
Tam kare olmayan kareköklü bir sayının hangi iki doğal sayı arasında olduğunu belirler.	2	0	1	0
Basit bir olayın olma olasılığını hesaplar.	3	0	3	0
Verileri sütun, daire veya çizgi grafiği ile gösterir ve bu gösterimler arasında uygun olan dönüşümleri yapar.	1	0	1	100
Cebirsel ifadelerin çarpımını yapar.	2	0	2	0
Özdeşlikleri modellerle açıklar.	1	0	1	0
Sayısal (FEN)				
Fen	S	D	Y	B%
Mevsimlerin oluşumuna yönelik tahminlerde bulunur.	1	0	1	0
Bileşiklerin kimyasal tepkime sonucunda oluştuğunu bilir.	3	0	3	0
İklim ve hava olayları arasındaki farkı açıklar.	1	0	1	0
DNA'nın kendini nasıl eşlediğini ifade eder.	1	0	1	0
Biyoteknolojik uygulamalar kapsamında oluşturulan ikilemelerle bu uygulamaların insanlık için yararlı ve zararlı yönlerini değerlendirir.	1	0	1	0
Mutasyonla modifikasyon arasındaki farkları ile ilgili çıkarımlarda bulunur.	2	1	1	50
Sıvı basıncını etkileyen değişkenleri tahmin eder ve tahminlerini test eder.	1	0	1	0
Basit makinelerin sağladığı avantajları örnekler üzerinden açıklar.	1	0	1	0
Katı basıncını etkileyen değişkenleri deneyerek keşfeder.	1	0	1	0
Tek karakter çaprazlamaları ile ilgili problemler çözer sonuçlar hakkında yorum yapar.	1	1	0	100
Asit yağmurlarının önlenmesine yönelik çözüm önerileri sunar.	1	0	1	0
Katı, sıvı ve gazların basınç özelliklerinin günlük yaşam ve teknolojiye uygulamalarına örnekler verir.	2	2	0	100
Maddelerin hâl değişimini ve ısınma grafiğini çizerek yorumlar.	1	0	1	0
Asit ve bazların temizlik malzemesi olarak kullanılması esnasında oluşabilecek tehlikelerle ilgili gerekli tedbirleri alır.	1	0	1	0
Elementleri periyodik tablo üzerinde metal, yarımetal ve ametal olarak sınıflandırır.	1	0	1	0
Periyodik sistemde, grup ve periyotun nasıl oluşturulduğunu açıklar.	1	1	0	100



SINAV SONUÇ BELGESİ							
İSTANBUL / BAYRAMPAŞA / PROF.MUHARREM ERGİN ORTAOKULU							
Öğrenci			Numara		Sınıf		
YAKUP BİER			1265		8K		
Puan Türü	Puan	Genel Ort.	Dereceler				
			Snf	Kurum	İlçe	İl	Genel
LGS	▼ 207,307	305,750	12	231	427	3008	6830
Puanı Hesaplanan:			247	456	3376	7400	
Katılımlar:			16	247	456	3379	7404

Ders	Soru	Doğru	Yanlış	Net	Başarı %	Sınıf Ort.	Kurum Ort.	Genel Ort.
Türkçe	20	4	16	-1,33	-7	▼ 7,38	▼ 11,84	▼ 10,22
Tarih	10	4	6	2,00	20	▼ 3,46	▼ 4,81	▼ 3,34
Din K.ve A.B.	10	5	5	3,33	33	▼ 4,04	▼ 6,08	▼ 5,06
İngilizce	10	4	6	2,00	20	▼ 4,38	▼ 5,04	▼ 3,34
Matematik	20	6	14	1,33	7	▼ 2,52	▼ 5,93	▼ 3,92
Fen	20	5	15	0,00	0	▼ 4,85	▼ 9,23	▼ 7,22
<b>Toplam:</b>	<b>90</b>	<b>28</b>	<b>62</b>	<b>7,33</b>	<b>8</b>	<b>▼ 26,62</b>	<b>▼ 42,92</b>	<b>▼ 33,10</b>

Soru No	12345678901234567890
Sözel (TÜR)	accbcdBadaBddcDaccbc
Cevap Anh.	B CADDABCBCBCADDABBCB
Sözel (TAR)	bbCaDACdab
Cevap Anh.	B DCCBDACABD
Sözel (DİN)	dbAdcCCdCB
Cevap Anh.	B ADACBCCDBB
Sözel (İNG)	cCcdbaCabd
Cevap Anh.	B BCDBACCACD
Sayısal (MAT)	cCcBbbDddaaacCbDDaa
Cevap Anh.	B ACBBAADBADCCBCDBDACB
Sayısal (FEN)	aDBcadbcadBcAdbcadbC
Cevap Anh.	B DDBDCGCACABAACDDCCC

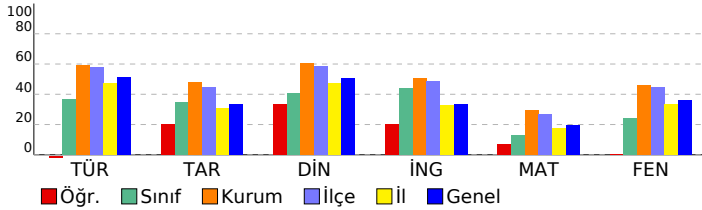

## MAGİC YAYINLARI - 8.SINIF - LGS 4

DERSLERE GÖRE BAŞARI ANALİZİ				
Sözel (TÜR)				
Türkçe	S	D	Y	B%
Metindeki söz sanatlarını tespit eder.	1	0	1	0
Fiillerin çatı özelliklerinin anlama olan katkısını kavrar.	1	0	1	0
Metindeki anlatım biçimlerini belirler.	2	0	2	0
Konuşmalarında yabancı dillerden alınmış, dilimize henüz yerleşmemiş kelimelerin Türkçelerini kullanır.	1	0	1	0
Grafik, tablo ve çizelgeyle sunulan bilgileri yorumlar.	4	1	3	25
Deyim, atasözü ve özyeşilerin metne katkısını belirler.	1	1	0	100
Okuduklarında kullanılan düşünceyi geliştirme yollarını belirler.	1	0	1	0
Cümlelerin öğelerini ayırt eder.	2	0	2	0
Okudukları ile ilgili çıkarımlarda bulunur.	2	1	1	50
Bağlamdan yararlanarak bilmediği kelime ve kelime gruplarının anlamını tahmin eder.	1	1	0	100
Metindeki yardımcı fikirleri belirler.	1	0	1	0
Metindeki iş ve işlem basamaklarını kavrar.	1	0	1	0
Metnin ana fikrini/ana duygusunu belirler.	1	0	1	0
Okuduğu metinlerdeki hikâye unsurlarını belirler.	1	0	1	0
Sözel (TAR)				
Tarih	S	D	Y	B%
Lozan Antlaşması'nın sağladığı kazanımları analiz eder.	1	0	1	0
Millî Mücadele Dönemi'nde Doğu Cephesi ve Güney Cephesi'nde meydana gelen gelişmeleri kavrar.	2	0	2	0
Mustafa Kemal'in ve Türk milletinin Sevri Antlaşması'na karşı tepkilerini değerlendirir.	1	1	0	100
Millî Mücadele'nin zor bir döneminde Maarif Kongresi yapan Atatürk'ün, millî ve çağdaş eğitime verdiği önemi kavrar.	1	1	0	100
Türk milletinin millî birlik, beraberlik ve dayanışmasının bir örneği olarak Tekefif-i Millîye Emirleri doğrultusunda yaşar.	1	1	0	100
Avrupa'daki gelişmelerin yansımaları bağlamında Osmanlı Devleti'nin yirminci yüzyılın başlarındaki siyasi ve sosyal gelişmelerini analiz eder.	1	0	1	0
Misakımillî'nin kabulünü ve Büyük Millet Meclisinin açılışını vatanın bütünlüğü esası ile "ulusal egemenlik" ve "taahhüt" kavramları bağlamında değerlendirir.	1	0	1	0
Büyük Millet Meclisine karşı ayaklanmalar ile ayaklanmaların bastırılması için alınan tedbirleri analiz eder.	1	0	1	0
Sakarya Meydan Savaşı'nın kazanılmasında ve Büyük Taarruz'un başarılı olmasında Mustafa Kemal'in rolüne ilişkin analiz eder.	1	1	0	100
Sözel (DİN)				
Din K.ve A.B.	S	D	Y	B%
Hz. Yusuf'un (a.s.) örnek hayatından ilkelere çıkarır.	1	1	0	100
Ma'n suresini okur, anlamını söyler.	1	0	1	0
İslam dininin can, nesil, akıl, mal ve din emniyetiyle ilgili ortaya koyduğu ilke ve hedefleri analiz eder.	1	1	0	100
Din, birey ve toplum arasındaki ilişkiyi yorumlar.	1	0	1	0
Zekât ve sadaka ibadetini ayet ve hadislerle açıklar.	1	1	0	100
Hz. Şuayb'in (a.s.) hayatını ana hatlarıyla tanıtır.	1	1	0	100
Kaza ve kader ile ilgili kavramları analiz eder.	1	0	1	0
İslam'ın paylaşma ve yardımlaşmaya verdiği önemi ayet ve hadisler ışığında yorumlar.	1	0	1	0
Zekât, infak ve sadakanın bireysel ve toplumsal önemini fark eder.	1	0	1	0
Toplumda kader ve kaza ile ilgili yaygın olan yanlış anlayışları sorgular.	1	1	0	100
Sözel (İNG)				
İngilizce	S	D	Y	B%
KAZANIM BELİRTİLMEMİŞ	10	4	6	40
Sayısal (MAT)				
Matematik	S	D	Y	B%
Verilen pozitif tam sayıların pozitif tam sayı çarpanlarını bulur, pozitif tam sayıların pozitif tam sayı çarpanlarını üslü olarak ifade eder.	2	1	1	50
İki doğal sayının en büyük ortak bölenini (EBOB) ve en küçük ortak katını (EKOK) hesaplar, ilgili problemleri çözer.	1	0	1	0
Tam sayıların, tam sayı kuvvetlerini hesaplar.	1	0	1	0
Verilen bir sayıyı 10'un farklı tam sayı kuvvetlerini kullanarak ifade eder.	1	1	0	100
Üslü ifadelerle ilgili temel kuralları anlar, birbirine denk ifadeler oluşturur.	1	1	0	100
Çok büyük ve çok küçük sayıları bilimsel gösterimle ifade eder ve karşılaştırır.	1	0	1	0
Birinci dereceden bir bilinmeyenli denklemleri çözer.	2	1	1	50
Kareköklü ifadelerde çarpma ve bölme işlemlerini yapar.	2	0	2	0
Tam kare olmayan kareköklü bir sayının hangi iki doğal sayı arasında olduğunu belirler.	2	1	1	50
Basit bir olayın olma olasılığını hesaplar.	3	0	3	0
Verileri sütun, daire veya çizgi grafiği ile gösterir ve bu gösterimler arasında uygun olan dönüşümleri yapar.	1	0	1	0
Cebirsel ifadelerin çarpımını yapar.	2	0	2	0
Özdeşlikleri modellerle açıklar.	1	1	0	100
Sayısal (FEN)				
Fen	S	D	Y	B%
Mevsimlerin oluşumuna yönelik tahminlerde bulunur.	1	1	0	100
Bileşiklerin kimyasal tepkime sonucunda oluştuğunu bilir.	3	0	3	0
İklim ve hava olayları arasındaki farkı açıklar.	1	0	1	0
DNA'nın kendini nasıl eşlediğini ifade eder.	1	1	0	100
Biyoteknolojik uygulamalar kapsamında oluşturulan ikilemelerle bu uygulamaların insanlık için yararlı ve zararlı yönlerini değerlendirir.	1	0	1	0
Mutasyonla modifikasyon arasındaki farkları ile ilgili çıkarımlarda bulunur.	2	0	2	0
Sıvı basıncını etkileyen değişkenleri tahmin eder ve tahminlerini test eder.	1	0	1	0
Basit makinelerin sağladığı avantajları örnekler üzerinden açıklar.	1	0	1	0
Katı basıncını etkileyen değişkenleri deneyerek keşfeder.	1	0	1	0
Tek karakter çaprazlamaları ile ilgili problemler çözer sonuçlar hakkında yorum yapar.	1	0	1	0
Asit yağmurlarının önlenmesine yönelik çözüm önerileri sunar.	1	0	1	0
Katı, sıvı ve gazların basınç özelliklerinin günlük yaşam ve teknolojiye uygulamalarına örnekler verir.	2	1	1	50
Maddelerin hâl değişimini ve ısınma grafiğini çizerek yorumlar.	1	0	1	0
Asit ve bazların temizlik malzemesi olarak kullanılması esnasında oluşabilecek tehlikelerle ilgili gerekli tedbirleri alır.	1	1	0	100
Elementleri periyodik tablo üzerinde metal, yarımetal ve ametal olarak sınıflandırır.	1	1	0	100
Periyodik sistemde, grup ve periyotun nasıl oluşturulduğunu açıklar.	1	0	1	0