

8C SINIFI NET LİSTESİ (LGS sıralı)

KATILIMLAR

İL		İLÇE		OKUL				SINAV ADI				OKUL	İLÇE	İL	GENEL																
İSTANBUL		BAYRAMPAŞA		PROF.MUHARREM ERGİN ORTAOKULU				MAGİC YAYINLARI - 8.SINIF - LGS 4				247	456	3379	7404																
Sıra	Ö.No	İsim	Sınıf	Sözel (TÜR)			Sözel (TAR)			Sözel (DİN)			Sözel (İNG)			Sayısal (MAT)			Sayısal (FEN)			Genel Ortalama									
				Türkçe			Tarih			Din K.ve A.B.			İngilizce			Matematik			Fen			Toplam			LGS	Dereceler					
				D	Y	N	D	Y	N	D	Y	N	D	Y	N	D	Y	N	D	Y	N	D	Y	N	D	Y	N	Puanı	Snf	Okul	İlçe
Okul Ortalaması				14	5	11,84	6	3	4,81	7	2	6,08	6	3	5,04	7	4	5,93	11	6	9,23	51	23	42,93	336,650						
SINIF: 8C																															
1	1923	ERDEM ÇALIŞKAN	8C	19	1	18,67	9	1	8,67	10	0	10,00	10	0	10,00	20	0	20,00	19	1	18,67	87	3	86,01	486,485	1	2	2	3	16	% 0,22
2	1482	NİSA AYATA	8C	18	2	17,33	8	2	7,33	9	1	8,67	10	0	10,00	20	0	20,00	19	1	18,67	84	6	82,00	475,940	2	6	6	18	60	% 0,81
3	1711	AHMET ESER	8C	18	2	17,33	10	0	10,00	10	0	10,00	10	0	10,00	18	0	18,00	19	0	19,00	85	2	84,33	475,774	3	7	7	19	61	% 0,82
4	1453	HİLAL YENİAY	8C	19	1	18,67	9	1	8,67	10	0	10,00	10	0	10,00	18	1	17,67	18	1	17,67	84	4	82,68	472,435	4	10	10	23	77	% 1,04
5	1925	ÖMER ASAF	8C	18	2	17,33	10	0	10,00	10	0	10,00	9	1	8,67	19	0	19,00	17	2	16,33	83	5	81,33	467,012	5	13	13	32	111	% 1,50
6	1938	TAHA SÜRMEİ	8C	18	2	17,33	10	0	10,00	9	1	8,67	10	0	10,00	18	2	17,33	18	2	17,33	83	7	80,66	463,529	6	14	14	43	147	% 1,99
7	1667	İREM BİYİKLİ	8C	17	3	16,00	9	1	8,67	10	0	10,00	10	0	10,00	17	3	16,00	20	0	20,00	83	7	80,67	463,381	7	15	15	45	152	% 2,05
8	1497	METEHAN YAĞCI	8C	18	2	17,33	9	1	8,67	10	0	10,00	9	1	8,67	18	2	17,33	17	3	16,00	81	9	78,00	456,332	8	22	23	70	216	% 2,92
9	1477	ELA KİSMET	8C	17	3	16,00	9	1	8,67	9	1	8,67	10	0	10,00	19	0	19,00	16	4	14,67	80	9	77,01	451,600	9	26	28	90	269	% 3,63
10	1995	ELİF TUNA ÇEKER	8C	18	2	17,33	10	0	10,00	9	1	8,67	10	0	10,00	13	2	12,33	17	3	16,00	77	8	74,33	436,761	10	35	43	150	442	% 5,97
11	1471	DİLA AKDEMİR	8C	18	2	17,33	7	3	6,00	9	1	8,67	10	0	10,00	15	1	14,67	15	4	13,67	74	11	70,34	430,408	11	39	50	180	527	% 7,12
12	1473	MERT ÇAA	8C	18	2	17,33	10	0	10,00	9	1	8,67	9	1	8,67	11	4	9,67	17	3	16,00	74	11	70,34	423,409	12	42	57	221	619	% 8,36
13	347	CEREN DAĞIDIR	8C	18	2	17,33	8	2	7,33	9	1	8,67	10	0	10,00	14	6	12,00	15	5	13,33	74	16	68,66	419,907	13	47	64	241	666	% 9,00
14	1487	AHMET ÇELİK	8C	18	2	17,33	9	1	8,67	6	4	4,67	9	1	8,67	12	5	10,33	17	3	16,00	71	16	65,67	416,430	14	53	74	270	720	% 9,72
15	1490	BATIN YILDIZ	8C	18	2	17,33	10	0	10,00	9	0	9,00	9	0	9,00	6	1	5,67	17	1	16,67	69	4	67,67	410,283	15	57	81	315	824	% 11
16	1476	BEYZA ÖZTAN	8C	19	1	18,67	7	3	6,00	9	1	8,67	10	0	10,00	9	2	8,33	13	7	10,67	67	14	62,34	396,889	16	68	100	405	1054	% 14
17	1447	AÇELYA GÖREN	8C	18	2	17,33	7	3	6,00	8	2	7,33	8	2	7,33	10	1	9,67	14	6	12,00	65	16	59,66	395,711	17	70	102	417	1077	% 15
18	7	İCLAL KA ABULUT	8C	15	3	14,00	7	3	6,00	9	0	9,00	8	0	8,00	10	4	8,67	15	3	14,00	64	13	59,67	389,390	18	73	117	479	1204	% 16
19	675	ZEYNEP NU	8C	17	3	16,00	5	4	3,67	8	1	7,67	8	0	8,00	9	5	7,33	15	4	13,67	62	17	56,34	384,628	19	76	121	514	1295	% 17
20	1124	EMİR KAHRAMAN	8C	17	2	16,33	7	3	6,00	10	0	10,00	7	3	6,00	5	2	4,33	16	3	15,00	62	13	57,66	384,114	20	77	122	517	1301	% 18
21	1480	MERYEM ÖZ	8C	15	5	13,33	7	3	6,00	8	2	7,33	7	3	6,00	11	0	11,00	14	5	12,33	62	18	55,99	383,356	21	78	125	527	1324	% 18
22	1438	HAVVANUR KIRNAPCI	8C	16	4	14,67	6	4	4,67	8	2	7,33	5	5	3,33	14	3	13,00	12	8	9,33	61	26	52,33	379,042	22	81	131	560	1419	% 19
23	1413	IRMAK EREN	8C	17	3	16,00	5	5	3,33	8	2	7,33	7	3	6,00	10	1	9,67	13	7	10,67	60	21	53,00	377,969	23	84	134	573	1439	% 19
24	1823	MİRAÇ ŞENTEPE	8C	13	6	11,00	8	2	7,33	8	2	7,33	9	1	8,67	11	5	9,33	14	3	13,00	63	19	56,66	375,112	24	85	139	597	1507	% 20
25	1446	AYŞE MİNEL ÇELİK	8C	18	2	17,33	9	1	8,67	5	4	3,67	10	0	10,00	4	3	3,00	15	5	13,33	61	15	56,00	374,348	25	88	142	607	1528	% 21
26	1488	AYÇA ÖZTÜRK	8C	17	3	16,00	5	5	3,33	7	3	6,00	5	5	3,33	12	6	10,00	13	7	10,67	59	29	49,33	372,832	26	89	147	627	1559	% 21
27	1921	KEREM KÖSE	8C	13	5	11,33	4	5	2,33	5	2	4,33	8	1	7,67	11	0	11,00	14	3	13,00	55	16	49,66	368,132	27	91	151	662	1661	% 22
28	1451	YİĞİT DEMİRKAN	8C	14	6	12,00	7	3	6,00	10	0	10,00	7	3	6,00	8	2	7,33	13	6	11,00	59	20	52,33	361,528	28	100	164	735	1809	% 24
29	1485	YİĞİT EFE GÜNKAYA	8C	14	3	13,00	8	0	8,00	6	2	5,33	10	0	10,00	5	4	3,67	14	3	13,00	57	12	53,00	359,026	29	102	170	763	1865	% 25
30	1460	ECE MOLLA	8C	16	4	14,67	8	2	7,33	9	1	8,67	5	5	3,33	10	6	8,00	10	9	7,00	58	27	49,00	355,113	30	105	177	816	1970	% 27
31	1429	ZEYNEP İRMAK	8C	15	5	13,33	8	2	7,33	8	2	7,33	6	4	4,67	7	6	5,00	11	9	8,00	55	28	45,66	340,162	31	117	206	978	2339	% 32
32	1111	ALİ YİĞİT NAZLI	8C	13	4	11,67	9	1	8,67	6	4	4,67	8	2	7,33	7	3	6,00	10	5	8,33	53	19	46,67	339,717	32	118	208	990	2355	% 32
33	1927	YAĞIZ ALTINTEPE	8C	11	6	9,00	9	1	8,67	4	5	2,33	5	4	3,67	2	3	1,00	10	9	7,00	41	28	31,67	291,394	33	168	312	1662	3852	% 52

8C SINIFI NET LİSTESİ (LGS sıralı)

KATILIMLAR																												
İL		İLÇE		OKUL			SINAV ADI			OKUL	İLÇE	İL	GENEL															
İSTANBUL		BAYRAMPAŞA		PROF.MUHARREM ERGİN ORTAOKULU			MAGİC YAYINLARI - 8.SINIF - LGS 4			247	456	3379	7404															
Sıra	Ö.No	İsim	Sınıf	Sözel (TÜR)			Sözel (TAR)			Sözel (DİN)			Sözel (İNG)			Sayısal (MAT)			Sayısal (FEN)									
				Türkçe			Tarih			Din K.ve A.B.			İngilizce			Matematik			Fen									
				D	Y	N	D	Y	N	D	Y	N	D	Y	N	D	Y	N	D	Y	N							
Genel Ortalama				12	6	10,22	5	4	3,34	6	3	5,06	4	3	3,34	6	5	3,92	9	6	7,22	42	27	33,10	305,750			
Okul Ortalaması				14	5	11,84	6	3	4,81	7	2	6,08	6	3	5,04	7	4	5,93	11	6	9,23	51	23	42,93	336,650			
SINIF: 8C																												

NET ORTALAMALARINA GÖRE KIYASLAMA

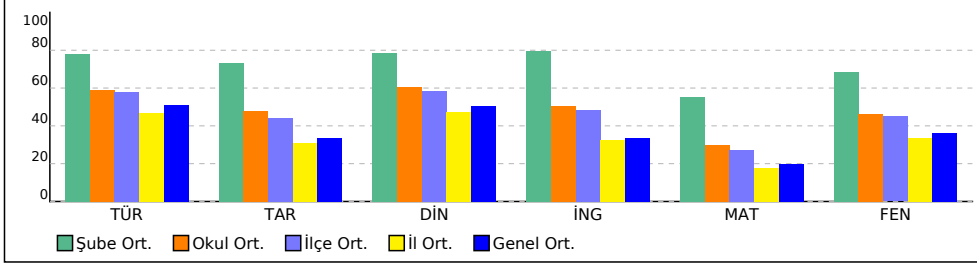

PUAN ORT. GÖRE KIYAS

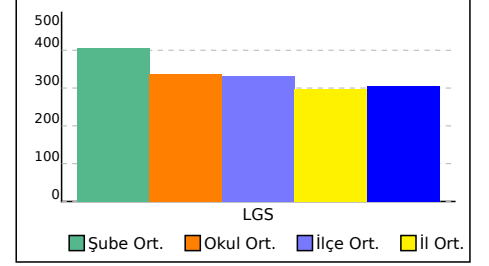

SINAV SONUÇ BELGESİ							
İSTANBUL / BAYRAMPAŞA / PROF.MUHARREM ERGİN ORTAOKULU							
Öğrenci				Numara		Sınıf	
AÇELYA GÖREN				1447		8C	
Puan Türü	Puan	Genel Ort.	Dereceler				
			Snf	Kurum	İlçe	İl	Genel
LGS	▲ 395,711	305,750	17	70	102	417	1077
Puanı Hesaplanan:			247	456	3376	7400	
Katılımlar:			33	247	456	3379	7404

Ders	Soru	Doğru	Yanlış	Net	Başarı %	Sınıf Ort.	Kurum Ort.	Genel Ort.
Türkçe	20	18	2	17,33	87	▲15,63	▲11,84	▲10,22
Tarih	10	7	3	6,00	60	▼7,33	▲4,81	▲3,34
Din K.ve A.B.	10	8	2	7,33	73	▼7,84	▲6,08	▲5,06
İngilizce	10	8	2	7,33	73	▼7,97	▲5,04	▲3,34
Matematik	20	10	1	9,67	48	▼11,07	▲5,93	▲3,92
Fen	20	14	6	12,00	60	▼13,70	▲9,23	▲7,22
Toplam:		90	65	16	59,67	▼63,54	▲42,92	▲33,10

Soru No	12345678901234567890
Sözel (TÜR)	BCCDDdADACdBCBBACBB
Cevap Anh.	A BCCDDAADACDCBACBB
Sözel (TAR)	bDBCbDCdC
Cevap Anh.	A ADBCADCDBC
Sözel (DİN)	aBDCCCBaAA
Cevap Anh.	A BBDCCCBDA
Sözel (İNG)	CADCBDAaC
Cevap Anh.	A CADCBDAACC
Sayısal (MAT)	DCa D A C CAAAB
Cevap Anh.	A DCBDDBACABBCCCAAABDB
Sayısal (FEN)	aCCbDCCDCAACaAaABcD
Cevap Anh.	A CCCADCCDCAACGBCDABDD

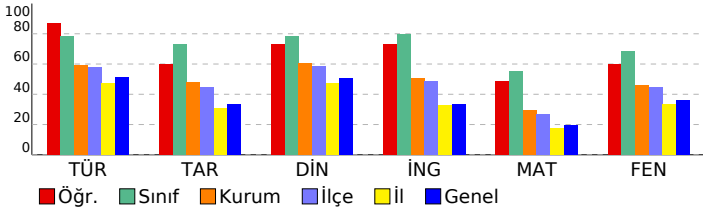

MAGİC YAYINLARI - 8.SINIF - LGS 4

DERSLERE GÖRE BAŞARI ANALİZİ				
Sözel (TÜR)				
Türkçe	S	D	Y	B%
Metindeki söz sanatlarını tespit eder.	1	1	0	100
Fiillerin çatı özelliklerinin anlama olan katkısını kavrar.	1	1	0	100
Metindeki anlamı biçimlerini belirler.	2	2	0	100
Konuşmalarında yabancı dillerden alınmış, dilimize henüz yerleşmemiş kelimelerin Türkçelerini kullanır.	1	1	0	100
Grafik, tablo ve çizelgeyle sunulan bilgileri yorumlar.	4	3	1	75
Deyim, atasözü ve özyeşillerin metne katkısını belirler.	1	1	0	100
Okuduklarında kullanılan düşünceyi geliştirme yollarını belirler.	1	1	0	100
Cümlelerin öğelerini ayırt eder.	2	1	1	50
Okudukları ile ilgili çıkarımlarda bulunur.	2	2	0	100
Bağlamdan yararlanarak bilmediği kelime ve kelime gruplarının anlamını tahmin eder.	1	1	0	100
Metindeki yardımcı fikirleri belirler.	1	1	0	100
Metindeki iş ve işlem basamaklarını kavrar.	1	1	0	100
Metnin ana fikrini/ana duygusunu belirler.	1	1	0	100
Okuduğu metinlerdeki hikâye unsurlarını belirler.	1	1	0	100
Sözel (TAR)				
Tarih	S	D	Y	B%
Lozan Antlaşması'nın sağladığı kazanımları analiz eder.	1	0	1	0
Millî Mücadele Dönemi'nde Doğu Cephesi ve Güney Cephesi'nde meydana gelen gelişmeleri kavrar.	2	2	0	100
Mustafa Kemal'in ve Türk milletinin Sevri Antlaşması'na karşı tepkilerini değerlendirir.	1	1	0	100
Millî Mücadele'nin zor bir döneminde Maarif Kongresi yapan Atatürk'ün, millî ve çağdaş eğitime verdiği önemi kavrar.	1	0	1	0
Türk milletinin millî birlik, beraberlik ve dayanışmasının bir örneği olarak Tekefif-i Millîye Emirleri doğrultusunda yaş.	1	1	0	100
Avrupa'daki gelişmelerin yansımaları bağlamında Osmanlı Devleti'nin yirminci yüzyılın başlarındaki siyasi ve sosyal	1	1	0	100
Misakımillî'nin kabulünü ve Büyük Millet Meclisinin açılışını vatanın bütünlüğü esası ile "ulusal egemenlik" ve "ta	1	1	0	100
Büyük Millet Meclisine karşı ayaklanmalar ile ayaklanmaların bastırılması için alınan tedbirleri analiz eder.	1	0	1	0
Sakarya Meydan Savaşı'nın kazanılmasında ve Büyük Taarruz'un başarılı olmasında Mustafa Kemal'in rolüne ilişkin	1	1	0	100
Sözel (DİN)				
Din K.ve A.B.	S	D	Y	B%
Hz. Yusuf'un (a.s.) örnek hayatından ilkelere çıkarır.	1	0	1	0
Ma'n suresini okur, anlamını söyler.	1	1	0	100
İslam dininin can, nesil, akıl, mal ve din emniyetiyle ilgili ortaya koyduğu ilke ve hedefleri analiz eder.	1	1	0	100
Din, birey ve toplum arasındaki ilişkileri yorumlar.	1	1	0	100
Zekât ve sadaka ibadetini ayet ve hadislerle açıklar.	1	1	0	100
Hz. Şuayb'in (a.s.) hayatını ana hatlarıyla tanıtır.	1	1	0	100
Kaza ve kader ile ilgili kavramları analiz eder.	1	1	0	100
İslam'ın paylaşma ve yardımlaşmaya verdiği önemi ayet ve hadisler ışığında yorumlar.	1	0	1	0
Zekât, infak ve sadakanın bireysel ve toplumsal önemini fark eder.	1	1	0	100
Toplumda kader ve kaza ile ilgili yaygın olan yanlış anlayışları sorgular.	1	1	0	100
Sözel (İNG)				
İngilizce	S	D	Y	B%
KAZANIM BELİRTİLMEMİŞ	10	8	2	80
Sayısal (MAT)				
Matematik	S	D	Y	B%
Verilen pozitif tam sayıların pozitif tam sayı çarpanlarını bulur, pozitif tam sayıların pozitif tam sayı çarpanlarını üslü	2	2	0	100
İki doğal sayının en büyük ortak bölenini (EBOB) ve en küçük ortak katını (EKOK) hesaplar, ilgili problemleri çözer.	1	0	1	0
Tam sayıların, tam sayı kuvvetlerini hesaplar.	1	0	0	0
Verilen bir sayıyı 10'un farklı tam sayı kuvvetlerini kullanarak ifade eder.	1	1	0	100
Üslü ifadelerle ilgili temel kuralları anlar, birbirine denk ifadeler oluşturur.	1	0	0	0
Çok büyük ve çok küçük sayıları bilimsel gösterimle ifade eder ve karşılaştırır.	1	1	0	100
Birinci dereceden bir bilinmeyenli denklemleri çözer.	2	0	0	0
Kareköklü ifadelerde çarpma ve bölme işlemlerini yapar.	2	0	0	0
Tam kare olmayan kareköklü bir sayının hangi iki doğal sayı arasında olduğunu belirler.	2	1	0	50
Basit bir olayın olma olasılığını hesaplar.	3	3	0	100
Verileri sütun, daire veya çizgi grafiği ile gösterir ve bu gösterimler arasında uygun olan dönüşümleri yapar.	1	0	0	0
Cebirsel ifadelerin çarpımını yapar.	2	2	0	100
Özdeşlikleri modellerle açıklar.	1	0	0	0
Sayısal (FEN)				
Fen	S	D	Y	B%
Mevsimlerin oluşumuna yönelik tahminlerde bulunur.	1	0	1	0
Bileşiklerin kimyasal tepkime sonucunda oluştuğunu bilir.	3	2	1	67
İklim ve hava olayları arasındaki farkı açıklar.	1	1	0	100
DNA'nın kendini nasıl eşlediğini ifade eder.	1	0	1	0
Biyoteknolojik uygulamalar kapsamında oluşturulan ikilemelerle bu uygulamaların insanlık için yararlı ve zararlı yönü	1	1	0	100
Mutasyonla modifikasyon arasındaki farkları ile ilgili çıkarımda bulunur.	2	1	1	50
Sıvı basıncını etkileyen değişkenleri tahmin eder ve tahminlerini test eder.	1	1	0	100
Basit makinelerin sağladığı avantajları örnekler üzerinden açıklar.	1	1	0	100
Katı basıncını etkileyen değişkenleri deneyerek keşfeder.	1	1	0	100
Tek karakter çaprazlamaları ile ilgili problemler çözümler sonuçlar hakkında yorum yapar.	1	1	0	100
Asit yağmurlarının önlenmesine yönelik çözüm önerileri sunar.	1	1	0	100
Katı, sıvı ve gazların basınç özelliklerinin günlük yaşam ve teknolojiye uygulamalarına örnekler verir.	2	1	1	50
Maddelerin hâl değişimi ve ısınma grafiğini çizerek yorumlar.	1	1	0	100
Asit ve bazların temizlik malzemesi olarak kullanılması esnasında oluşabilecek tehlikelerle ilgili gerekli tedbirleri alır	1	1	0	100
Elementleri periyodik tablo üzerinde metal, yarımetal ve ametal olarak sınıflandırır.	1	0	1	0
Periyodik sistemde, grup ve periyotun nasıl oluşturulduğunu açıklar.	1	1	0	100

SINAV SONUÇ BELGESİ							
İSTANBUL / BAYRAMPAŞA / PROF.MUHARREM ERGİN ORTAOKULU							
Öğrenci				Numara		Sınıf	
AHMET ÇELİK				1487		8C	
Puan Türü	Puan	Genel Ort.	Dereceler				
			Snf	Kurum	İlçe	İl	Genel
LGS	▲ 416,430	305,750	14	53	74	270	720
Puanı Hesaplanan:			247	456	3376	7400	
Katılımlar:			33	247	456	3379	7404

Ders	Soru	Doğru	Yanlış	Net	Başarı %	Sınıf Ort.	Kurum Ort.	Genel Ort.
Türkçe	20	18	2	17,33	87	▲ 15,63	▲ 11,84	▲ 10,22
Tarih	10	9	1	8,67	87	▲ 7,33	▲ 4,81	▲ 3,34
Din K.ve A.B.	10	6	4	4,67	47	▼ 7,84	▼ 6,08	▼ 5,06
İngilizce	10	9	1	8,67	87	▲ 7,97	▲ 5,04	▲ 3,34
Matematik	20	12	5	10,33	52	▼ 11,07	▲ 5,93	▲ 3,92
Fen	20	17	3	16,00	80	▲ 13,70	▲ 9,23	▲ 7,22
Toplam:	90	71	16	65,67	73	▲ 63,54	▲ 42,92	▲ 33,10

Soru No	12345678901234567890
Sözel (TÜR)	BCCDDbADACDCBCBbCBB
Cevap Anh.	A BCCDDAADACDCBCBBACBB
Sözel (TAR)	ADBCbDCDBC
Cevap Anh.	A ADBCADCDBC
Sözel (DİN)	acDCCacDAA
Cevap Anh.	A BBDCCCBDAA
Sözel (İNG)	CADCBcABCC
Cevap Anh.	A CADCBDABCC
Sayısal (MAT)	DbcDaBAC BCCaA A bB
Cevap Anh.	A DCBDDBACABCCCAABDB
Sayısal (FEN)	CCCbDCCDCbACCaCDABDD
Cevap Anh.	A CCCADCCDCAACGBCDABDD

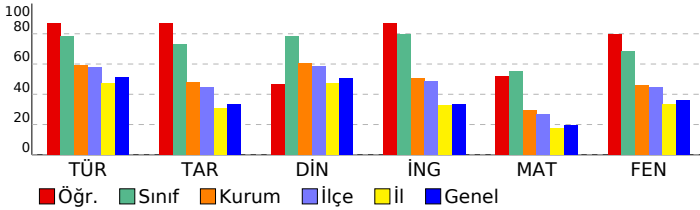

MAGİC YAYINLARI - 8.SINIF - LGS 4

DERSLERE GÖRE BAŞARI ANALİZİ				
Sözel (TÜR)				
Türkçe	S	D	Y	B%
Metindeki söz sanatlarını tespit eder.	1	1	0	100
Fiillerin çatı özelliklerinin anlama olan katkısını kavrar.	1	1	0	100
Metindeki anlam biçimlerini belirler.	2	2	0	100
Konuşmalarında yabancı dillerden alınmış, dilimize henüz yerleşmemiş kelimelerin Türkçelerini kullanır.	1	1	0	100
Grafik, tablo ve çizelgeyle sunulan bilgileri yorumlar.	4	3	1	75
Deyim, atasözü ve özyeşillerin metne katkısını belirler.	1	1	0	100
Okuduklarında kullanılan düşünceyi geliştirme yollarını belirler.	1	1	0	100
Cümlelerin öğelerini ayırt eder.	2	2	0	100
Okudukları ile ilgili çıkarımlarda bulunur.	2	2	0	100
Bağlamdan yararlanarak bilmediği kelime ve kelime gruplarının anlamını tahmin eder.	1	1	0	100
Metindeki yardımcı fikirleri belirler.	1	1	0	100
Metindeki iş ve işlem basamaklarını kavrar.	1	0	1	0
Metnin ana fikrini/ana duygusunu belirler.	1	1	0	100
Okuduğu metinlerdeki hikâye unsurlarını belirler.	1	1	0	100

Sözel (TAR)				
Tarih	S	D	Y	B%
Lozan Antlaşması'nın sağladığı kazanımları analiz eder.	1	1	0	100
Millî Mücadele Dönemi'nde Doğu Cephesi ve Güney Cephesi'nde meydana gelen gelişmeleri kavrar.	2	2	0	100
Mustafa Kemal'in ve Türk milletinin Sevri Antlaşması'na karşı tepkilerini değerlendirir.	1	1	0	100
Millî Mücadele'nin zor bir döneminde Maarif Kongresi yapan Atatürk'ün, millî ve çağdaş eğitime verdiği önemi kavrar.	1	0	1	0
Türk milletinin millî birlik, beraberlik ve dayanışmasının bir örneği olarak Tekefif-i Millîye Emirleri doğrultusunda yaşar.	1	1	0	100
Avrupa'daki gelişmelerin yansımaları bağlamında Osmanlı Devleti'nin yirminci yüzyılın başlarındaki siyasi ve sosyal	1	0	1	0
Misakımillî'nin kabulünü ve Büyük Millet Meclisinin açılışını vatanın bütünlüğü esası ile "ulusal egemenlik" ve "ta	1	1	0	100
Büyük Millet Meclisine karşı ayaklanmalar ile ayaklanmaların bastırılması için alınan tedbirleri analiz eder.	1	1	0	100
Sakarya Meydan Savaşı'nın kazanılmasında ve Büyük Taarruz'un başarılı olmasında Mustafa Kemal'in rolüne ilişkin	1	1	0	100

Sözel (DİN)				
Din K.ve A.B.	S	D	Y	B%
Hız. Yusuf'un (a.s.) örnek hayatından ilkelere çıkarır.	1	0	1	0
Ma'nun suresini okur, anlamını söyler.	1	0	1	0
İslam dininin can, nesil, akıl, mal ve din emniyetiyle ilgili ortaya koyduğu ilke ve hedefleri analiz eder.	1	1	0	100
Din, birey ve toplum arasındaki ilişkiyi yorumlar.	1	1	0	100
Zekât ve sadaka ibadetini ayet ve hadislerle açıklar.	1	1	0	100
Hız. Şuayb'in (a.s.) hayatını ana hatlarıyla tanıtır.	1	0	1	0
Kaza ve kader ile ilgili kavramları analiz eder.	1	0	1	0
İslam'ın paylaşma ve yardımlaşmaya verdiği önemi ayet ve hadisler ışığında yorumlar.	1	1	0	100
Zekât, infak ve sadakanın bireysel ve toplumsal önemini fark eder.	1	1	0	100
Toplumda kader ve kaza ile ilgili yaygın olan yanlış anlayışları sorgular.	1	1	0	100

Sözel (İNG)				
İngilizce	S	D	Y	B%
KAZANIM BELİRTİLMEMİŞ	10	9	1	90

Sayısal (MAT)				
Matematik	S	D	Y	B%
Verilen pozitif tam sayıların pozitif tam sayı çarpanlarını bulur, pozitif tam sayıların pozitif tam sayı çarpanlarını üslü	2	1	1	50
İki doğal sayının en büyük ortak bölenini (EBOB) ve en küçük ortak katını (EKOK) hesaplar, ilgili problemleri çözer.	1	0	1	0
Tam sayıların, tam sayı kuvvetlerini hesaplar.	1	1	0	100
Verilen bir sayıyı 10'un farklı tam sayı kuvvetlerini kullanarak ifade eder.	1	0	1	0
Üslü ifadelerle ilgili temel kuralları anlar, birbirine denk ifadeler oluşturur.	1	1	0	100
Çok büyük ve çok küçük sayıları bilimsel gösterimle ifade eder ve karşılaştırır.	1	1	0	100
Birinci dereceden bir bilinmeyenli denklemleri çözer.	2	2	0	100
Kareköklü ifadelerde çarpma ve bölme işlemlerini yapar.	2	1	0	50
Tam kare olmayan kareköklü bir sayının hangi iki doğal sayı arasında olduğunu belirler.	2	1	0	50
Basit bir olayın olma olasılığını hesaplar.	3	2	1	67
Verileri sütun, daire veya çizgi grafiği ile gösterir ve bu gösterimler arasında uygun olan dönüşümleri yapar.	1	1	0	100
Cebirsel ifadelerin çarpımını yapar.	2	1	0	50
Özdeşlikleri modellerle açıklar.	1	0	1	0

Sayısal (FEN)				
Fen	S	D	Y	B%
Mevsimlerin oluşumuna yönelik tahminlerde bulunur.	1	1	0	100
Bileşiklerin kimyasal tepkime sonucunda oluştuğunu bilir.	3	3	0	100
İklim ve hava olayları arasındaki farkı açıklar.	1	1	0	100
DNA'nın kendini nasıl eşlediğini ifade eder.	1	0	1	0
Biyoteknolojik uygulamalar kapsamında oluşturulan ikilemelerle bu uygulamaların insanlık için yararlı ve zararlı yönü	1	1	0	100
Mutasyonla modifikasyon arasındaki farkları ile ilgili çıkarımda bulunur.	2	2	0	100
Sıvı basıncını etkileyen değişkenleri tahmin eder ve tahminlerini test eder.	1	1	0	100
Basit makinelerin sağladığı avantajları örnekler üzerinden açıklar.	1	1	0	100
Katı basıncını etkileyen değişkenleri deneyerek keşfeder.	1	1	0	100
Tek karakter çaprazlamaları ile ilgili problemler çözer sonuçlar hakkında yorum yapar.	1	0	1	0
Asit yağmurlarının önlenmesine yönelik çözüm önerileri sunar.	1	1	0	100
Katı, sıvı ve gazların basınç özelliklerinin günlük yaşam ve teknolojiye uygulanan örnekler verir.	2	1	1	50
Maddelerin hâl değişimi ve ısınma grafiğini çizer yorumlar.	1	1	0	100
Asit ve bazların temizlik malzemesi olarak kullanılması esnasında oluşabilecek tehlikelerle ilgili gerekli tedbirleri alır	1	1	0	100
Elementleri periyodik tablo üzerinde metal, yarımetal ve ametal olarak sınıflandırır.	1	1	0	100
Periyodik sistemde, grup ve periyotun nasıl oluşturulduğunu açıklar.	1	1	0	100

SINAV SONUÇ BELGESİ							
İSTANBUL / BAYRAMPAŞA / PROF.MUHARREM ERGİN ORTAOKULU							
Öğrenci				Numara		Sınıf	
AHMET ESER				1711		8C	
Puan Türü	Puan	Genel Ort.	Dereceler				
			Snf	Kurum	İlçe	İl	Genel
LGS	▲ 475,774	305,750	3	7	7	19	61
Puanı Hesaplanan:			247	456	3376	7400	
Katılımlar:			33	247	456	3379	7404

Ders	Soru	Doğru	Yanlış	Net	Başarı %	Sınıf Ort.	Kurum Ort.	Genel Ort.
Türkçe	20	18	2	17,33	87	▲15,63	▲11,84	▲10,22
Tarih	10	10	0	10,00	100	▲7,33	▲4,81	▲3,34
Din K.ve A.B.	10	10	0	10,00	100	▲7,84	▲6,08	▲5,06
İngilizce	10	10	0	10,00	100	▲7,97	▲5,04	▲3,34
Matematik	20	18	0	18,00	90	▲11,07	▲5,93	▲3,92
Fen	20	19	0	19,00	95	▲13,70	▲9,23	▲7,22
Toplam:	90	85	2	84,33	94	▲63,54	▲42,92	▲33,10

Soru No	12345678901234567890
Sözel (TÜR)	CADDcBCBCBCADDABBCd
Cevap Anh.	B CADDcBCBCBCADDABBCB
Sözel (TAR)	DCCBDACABD
Cevap Anh.	B DCCBDACABD
Sözel (DİN)	ADACBCCDBB
Cevap Anh.	B ADACBCCDBB
Sözel (İNG)	BCDBACCACD
Cevap Anh.	B BCDBACCACD
Sayısal (MAT)	ACBBAADBADCCB BDACB
Cevap Anh.	B ACBBAADBADCCBDBDACB
Sayısal (FEN)	DDBDCACACABA CCDDCCC
Cevap Anh.	B DDBDCGACABAACDDCCC

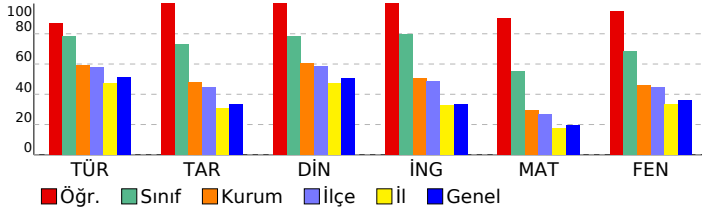

MAGİC YAYINLARI - 8.SINIF - LGS 4

DERSLERE GÖRE BAŞARI ANALİZİ				
Sözel (TÜR)				
Türkçe	S	D	Y	B%
Metindeki söz sanatlarını tespit eder.	1	0	1	0
Fiillerin çatı özelliklerinin anlama olan katkısını kavrar.	1	1	0	100
Metindeki anlam biçimlerini belirler.	2	2	0	100
Konuşmalarında yabancı dillerden alınmış, dilimize henüz yerleşmemiş kelimelerin Türkçelerini kullanır.	1	1	0	100
Grafik, tablo ve çizelgeyle sunulan bilgileri yorumlar.	4	4	0	100
Deyim, atasözü ve özyeşillerin metne katkısını belirler.	1	1	0	100
Okuduklarında kullanılan düşünceyi geliştirme yollarını belirler.	1	1	0	100
Cümlelerin öğelerini ayırt eder.	2	2	0	100
Okudukları ile ilgili çıkarımlarda bulunur.	2	2	0	100
Bağlamdan yararlanarak bilmediği kelime ve kelime gruplarının anlamını tahmin eder.	1	1	0	100
Metindeki yardımcı fikirleri belirler.	1	1	0	100
Metindeki iş ve işlem basamaklarını kavrar.	1	0	1	0
Metnin ana fikrini/ana duygusunu belirler.	1	1	0	100
Okuduğu metinlerdeki hikâye unsurlarını belirler.	1	1	0	100

Sözel (TAR)				
Tarih	S	D	Y	B%
Lozan Antlaşması'nın sağladığı kazanımları analiz eder.	1	1	0	100
Millî Mücadele Dönemi'nde Doğu Cephesi ve Güney Cephesi'nde meydana gelen gelişmeleri kavrar.	2	2	0	100
Mustafa Kemal'in ve Türk milletinin Sevri Antlaşması'na karşı tepkilerini değerlendirir.	1	1	0	100
Millî Mücadele'nin zor bir döneminde Maarif Kongresi yapan Atatürk'ün, millî ve çağdaş eğitime verdiği önemi kavrar.	1	1	0	100
Türk milletinin millî birlik, beraberlik ve dayanışmasının bir örneği olarak Tekefif-i Millîye Emirleri doğrultusunda yaş.	1	1	0	100
Avrupa'daki gelişmelerin yansımaları bağlamında Osmanlı Devleti'nin yirminci yüzyılın başlarındaki siyasi ve sosyal	1	0	1	0
Misakımillî'nin kabulünü ve Büyük Millet Meclisinin açılışını vatanın bütünlüğü esası ile "ulusal egemenlik" ve "ta	1	1	0	100
Büyük Millet Meclisine karşı ayaklanmalar ile ayaklanmaların bastırılması için alınan tedbirleri analiz eder.	1	1	0	100
Sakarya Meydan Savaşı'nın kazanılmasında ve Büyük Taarruz'un başarılı olmasında Mustafa Kemal'in rolüne ilişkin	1	1	0	100

Sözel (DİN)				
Din K.ve A.B.	S	D	Y	B%
Hz. Yusuf'un (a.s.) örnek hayatından ilkelere çıkarır.	1	1	0	100
Ma'n suresini okur, anlamını söyler.	1	1	0	100
İslam dininin can, nesil, akıl, mal ve din emniyetiyle ilgili ortaya koyduğu ilke ve hedefleri analiz eder.	1	1	0	100
Din, birey ve toplum arasındaki ilişkiyi yorumlar.	1	1	0	100
Zekât ve sadaka ibadetini ayet ve hadislerle açıklar.	1	1	0	100
Hz. Şuayb'in (a.s.) hayatını ana hatlarıyla tanıtır.	1	1	0	100
Kaza ve kader ile ilgili kavramları analiz eder.	1	1	0	100
İslam'ın paylaşma ve yardımlaşmaya verdiği önemi ayet ve hadisler ışığında yorumlar.	1	1	0	100
Zekât, infak ve sadakanın bireysel ve toplumsal önemini fark eder.	1	1	0	100
Toplumda kader ve kaza ile ilgili yaygın olan yanlış anlayışları sorgular.	1	1	0	100

Sözel (İNG)				
İngilizce	S	D	Y	B%
KAZANIM BELİRTİLMEMİŞ	10	10	0	100

Sayısal (MAT)				
Matematik	S	D	Y	B%
Verilen pozitif tam sayıların pozitif tam sayı çarpanlarını bulur, pozitif tam sayıların pozitif tam sayı çarpanlarını bulur.	1	1	0	100
İki doğal sayının en büyük ortak bölenini (EBOB) ve en küçük ortak katını (EKOK) hesaplar, ilgili problemleri çözer.	1	1	0	100
Tam sayıların, tam sayı kuvvetlerini hesaplar.	1	1	0	100
Verilen bir sayıyı 10'un farklı tam sayı kuvvetlerini kullanarak ifade eder.	1	1	0	100
Üslü ifadelerle ilgili temel kuralları anlar, birbirine denk ifadeler oluşturur.	1	1	0	100
Çok büyük ve çok küçük sayıları bilimsel gösterimle ifade eder ve karşılaştırır.	1	1	0	100
Birinci dereceden bir bilinmeyenli denklemleri çözer.	2	2	0	100
Kareköklü ifadelerde çarpma ve bölme işlemlerini yapar.	2	2	0	100
Tam kare olmayan kareköklü bir sayının hangi iki doğal sayı arasında olduğunu belirler.	2	2	0	100
Basit bir olayın olma olasılığını hesaplar.	3	3	0	100
Verileri sütun, daire veya çizgi grafiği ile gösterir ve bu gösterimler arasında uygun olan dönüşümleri yapar.	1	1	0	100
Cebirsel ifadelerin çarpımını yapar.	2	2	0	100
Özdeşlikleri modellerle açıklar.	1	1	0	100

Sayısal (FEN)				
Fen	S	D	Y	B%
Mevsimlerin oluşumuna yönelik tahminlerde bulunur.	1	1	0	100
Bileşiklerin kimyasal tepkime sonucunda oluştuğunu bilir.	3	3	0	100
İklim ve hava olayları arasındaki farkı açıklar.	1	1	0	100
DNA'nın kendini nasıl eşlediğini ifade eder.	1	0	0	0
Biyoteknolojik uygulamalar kapsamında oluşturulan ikilemelerle bu uygulamaların insanlık için yararlı ve zararlı yönü	1	1	0	100
Mutasyonla modifikasyon arasındaki farkları ile ilgili çıkarımda bulunur.	2	2	0	100
Sıvı basıncını etkileyen değişkenleri tahmin eder ve tahminlerini test eder.	1	1	0	100
Basit makinelerin sağladığı avantajları örnekler üzerinden açıklar.	1	1	0	100
Katı basıncını etkileyen değişkenleri deneyerek keşfeder.	1	1	0	100
Tek karakter çaprazlamaları ile ilgili problemler çözer sonuçlar hakkında yorum yapar.	1	1	0	100
Asit yağmurlarının önlenmesine yönelik çözüm önerileri sunar.	1	1	0	100
Katı, sıvı ve gazların basınç özelliklerinin günlük yaşam ve teknolojiye uygulamalarına örnekler verir.	2	2	0	100
Maddelerin hâl değişimi ve ısınma grafiğini çizer yorumlar.	1	1	0	100
Asit ve bazların temizlik malzemesi olarak kullanılması esnasında oluşabilecek tehlikelerle ilgili gerekli tedbirleri alır	1	1	0	100
Elementleri periyodik tablo üzerinde metal, yarımetal ve ametal olarak sınıflandırır.	1	1	0	100
Periyodik sistemde, grup ve periyotun nasıl oluşturulduğunu açıklar.	1	1	0	100

SINAV SONUÇ BELGESİ							
İSTANBUL / BAYRAMPAŞA / PROF.MUHARREM ERGİN ORTAOKULU							
Öğrenci				Numara		Sınıf	
ALİ YİĞİT NAZLI				1111		8C	
Puan Türü	Puan	Genel Ort.	Dereceler				
			Snf	Kurum	İlçe	İl	Genel
LGS	▲ 339,717	305,750	32	118	208	990	2355
Puanı Hesaplanan:			247	456	3376	7400	
Katılımlar:			33	247	456	3379	7404

Ders	Soru	Doğru	Yanlış	Net	Başarı %	Sınıf Ort.	Kurum Ort.	Genel Ort.
Türkçe	20	13	4	11,67	58	▼15,63	▼11,84	▲10,22
Tarih	10	9	1	8,67	87	▲7,33	▲4,81	▲3,34
Din K.ve A.B.	10	6	4	4,67	47	▼7,84	▼6,08	▼5,06
İngilizce	10	8	2	7,33	73	▼7,97	▲5,04	▲3,34
Matematik	20	7	3	6,00	30	▼11,07	▲5,93	▲3,92
Fen	20	10	5	8,33	42	▼13,70	▼9,23	▲7,22
Toplam:	90	53	19	46,67	52	▼63,54	▲42,92	▲33,10

Soru No	12345678901234567890
Sözel (TÜR)	BCCDDbAc CDCaaB A BB
Cevap Anh.	A BCCDDAADACDCBCCBBACBB
Sözel (TAR)	ADBCbDCDBC
Cevap Anh.	A ADBCADCDBC
Sözel (DİN)	dBDaCCacAA
Cevap Anh.	A BBDCCCBDAA
Sözel (İNG)	CADCCdABaC
Cevap Anh.	A CADCBDABCC
Sayısal (MAT)	bc DBACd CCA
Cevap Anh.	A DCBDDBACABBCCCAAABDB
Sayısal (FEN)	bCdAbCd CA CAB bB D
Cevap Anh.	A CCCADCCDCAACGBCDABDD

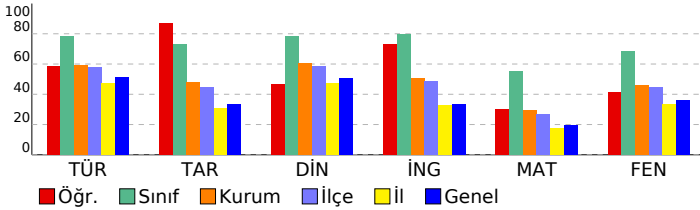

MAGİC YAYINLARI - 8.SINIF - LGS 4

DERSLERE GÖRE BAŞARI ANALİZİ

Sözel (TÜR)

Türkçe	S	D	Y	B%
Metindeki söz sanatlarını tespit eder.	1	1	0	100
Fiillerin çatı özelliklerinin anlama olan katkısını kavrar.	1	1	0	100
Metindeki anlam biçimlerini belirler.	2	2	0	100
Konuşmalarında yabancı dillerden alınmış, dilimize henüz yerleşmemiş kelimelerin Türkçelerini kullanır.	1	1	0	100
Grafik, tablo ve çizelgeyle sunulan bilgileri yorumlar.	4	2	2	50
Deyim, atasözü ve özyeşillerin metne katkısını belirler.	1	1	0	100
Okuduklarında kullanılan düşünceyi geliştirme yollarını belirler.	1	0	0	0
Cümlelerin öğelerini ayırt eder.	2	2	0	100
Okudukları ile ilgili çıkarımlarda bulunur.	2	2	0	0
Bağlamdan yararlanarak bilmediği kelime ve kelime gruplarının anlamını tahmin eder.	1	1	0	100
Metindeki yardımcı fikirleri belirler.	1	0	0	0
Metindeki iş ve işlem basamaklarını kavrar.	1	1	0	100
Metnin ana fikrini/ana duygusunu belirler.	1	0	0	0
Okuduğu metinlerdeki hikâye unsurlarını belirler.	1	1	0	100

Sözel (TAR)

Tarih	S	D	Y	B%
Lozan Antlaşması'nın sağladığı kazanımları analiz eder.	1	1	0	100
Millî Mücadele Dönemi'nde Doğu Cephesi ve Güney Cephesi'nde meydana gelen gelişmeleri kavrar.	2	2	0	100
Mustafa Kemal'in ve Türk milletinin Sevri Antlaşması'na karşı tepkilerini değerlendirir.	1	1	0	100
Millî Mücadele'nin zor bir döneminde Maarif Kongresi yapan Atatürk'ün, millî ve çağdaş eğitime verdiği önemi kavrar.	1	0	1	0
Türk milletinin millî birlik, beraberlik ve dayanışmasının bir örneği olarak Tekefif-i Millîye Emirleri doğrultusunda yaş.	1	1	0	100
Avrupa'daki gelişmelerin yansımaları bağlamında Osmanlı Devleti'nin yirminci yüzyılın başlarındaki siyasi ve sosyal	1	1	0	100
Misakımillî'nin kabulünü ve Büyük Millet Meclisinin açılışını vatanın bütünlüğü esası ile ""ulusal egemenlik"" ve ""ta	1	1	0	100
Büyük Millet Meclisine karşı ayaklanmalar ile ayaklanmaların bastırılması için alınan tedbirleri analiz eder.	1	1	0	100
Sakarya Meydan Savaşı'nın kazanılmasında ve Büyük Taarruz'un başarılı olmasında Mustafa Kemal'in rolüne ilişkin	1	1	0	100

Sözel (DİN)

Din K.ve A.B.	S	D	Y	B%
Hız. Yusuf'un (a.s.) örnek hayatından ilkeler çıkarır.	1	0	1	0
Ma'n suresini okur, anlamını söyler.	1	1	0	100
İslam dininin can, nesil, akıl, mal ve din emniyetiyle ilgili ortaya koyduğu ilke ve hedefleri analiz eder.	1	1	0	100
Din, birey ve toplum arasındaki ilişkiyi yorumlar.	1	0	1	0
Zekât ve sadaka ibadetini ayet ve hadislerle açıklar.	1	1	0	100
Hız. Şuayb'in (a.s.) hayatını ana hatlarıyla tanıtır.	1	1	0	100
Kaza ve kader ile ilgili kavramları analiz eder.	1	0	1	0
İslam'ın paylaşma ve yardımlaşmaya verdiği önemi ayet ve hadisler ışığında yorumlar.	1	0	1	0
Zekât, infak ve sadakanın bireysel ve toplumsal önemini fark eder.	1	1	0	100
Toplumda kader ve kaza ile ilgili yaygın olan yanlış anlayışları sorgular.	1	1	0	100

Sözel (İNG)

İngilizce	S	D	Y	B%
KAZANIM BELİRTİLMEMİŞ	10	8	2	80

Sayısal (MAT)

Matematik	S	D	Y	B%
Verilen pozitif tam sayıların pozitif tam sayı çarpanlarını bulur, pozitif tam sayıların pozitif tam sayı çarpanlarını üslü	2	0	1	0
İki doğal sayının en büyük ortak bölenini (EBOB) ve en küçük ortak katını (EKOK) hesaplar, ilgili problemleri çözer.	1	0	1	0
Tam sayıların, tam sayı kuvvetlerini hesaplar.	1	0	0	0
Verilen bir sayıyı 10'un farklı tam sayı kuvvetlerini kullanarak ifade eder.	1	1	0	100
Üslü ifadelerle ilgili temel kuralları anlar, birbirine denk ifadeler oluşturur.	1	1	0	100
Çok büyük ve çok küçük sayıları bilimsel gösterimle ifade eder ve karşılaştırır.	1	1	0	100
Birinci dereceden bir bilinmeyenli denklemleri çözer.	2	1	0	50
Kareköklü ifadelerde çarpma ve bölme işlemlerini yapar.	2	0	1	0
Tam kare olmayan kareköklü bir sayının hangi iki doğal sayı arasında olduğunu belirler.	2	0	0	0
Basit bir olayın olma olasılığını hesaplar.	3	2	0	67
Verileri sütun, daire veya çizgi grafiği ile gösterir ve bu gösterimler arasında uygun olan dönüşümleri yapar.	1	1	0	100
Cebirsel ifadelerin çarpımını yapar.	2	0	0	0
Özdeşlikleri modellerle açıklar.	1	0	0	0

Sayısal (FEN)

Fen	S	D	Y	B%
Mevsimlerin oluşumuna yönelik tahminlerde bulunur.	1	0	1	0
Bileşiklerin kimyasal tepkime sonucunda oluştuğunu bilir.	3	1	0	33
İklim ve hava olayları arasındaki farkı açıklar.	1	0	1	0
DNA'nın kendini nasıl eşlediğini ifade eder.	1	1	0	100
Biyoteknolojik uygulamalar kapsamında oluşturulan ikilemelerle bu uygulamaların insanlık için yararlı ve zararlı yönü	1	1	0	100
Mutasyonla modifikasyon arasındaki farkları ile ilgili çıkarımda bulunur.	2	1	0	50
Sıvı basıncını etkileyen değişkenleri tahmin eder ve tahminlerini test eder.	1	0	1	0
Basit makinelerin sağladığı avantajları örnekler üzerinden açıklar.	1	0	0	0
Katı basıncını etkileyen değişkenleri deneyerek keşfeder.	1	1	0	100
Tek karakter çaprazlamaları ile ilgili problemler çözer sonuçlar hakkında yorum yapar.	1	1	0	100
Asit yağmurlarının önlenmesine yönelik çözüm önerileri sunar.	1	1	0	100
Katı, sıvı ve gazların basınç özelliklerinin günlük yaşam ve teknolojikteki uygulamalarına örnekler verir.	2	2	0	100
Maddelerin hâl değişimi ve ısınma grafiğini çizerek yorumlar.	1	0	1	0
Asit ve bazların temizlik malzemesi olarak kullanılması esnasında oluşabilecek tehlikelerle ilgili gerekli tedbirleri alır	1	1	0	100
Elementleri periyodik tablo üzerinde metal, yarımetal ve ametal olarak sınıflandırır.	1	0	0	0
Periyodik sistemde, grup ve periyotun nasıl oluşturulduğunu açıklar.	1	1	0	100

SINAV SONUÇ BELGESİ							
İSTANBUL / BAYRAMPAŞA / PROF.MUHARREM ERGİN ORTAOKULU							
Öğrenci				Numara		Sınıf	
AYÇA ÖZTÜRK				1488		8C	
Puan Türü	Puan	Genel Ort.	Dereceler				
			Snf	Kurum	İlçe	İl	Genel
LGS	▲ 372,832	305,750	26	89	147	627	1559
Puanı Hesaplanan:			247	456	3376	7400	
Katılımlar:			33	247	456	3379	7404

Ders	Soru	Doğru	Yanlış	Net	Başarı %	Sınıf Ort.	Kurum Ort.	Genel Ort.
Türkçe	20	17	3	16,00	80	▲15,63	▲11,84	▲10,22
Tarih	10	5	5	3,33	33	▼7,33	▼4,81	▼3,34
Din K.ve A.B.	10	7	3	6,00	60	▼7,84	▼6,08	▲5,06
İngilizce	10	5	5	3,33	33	▼7,97	▼5,04	▼3,34
Matematik	20	12	6	10,00	50	▼11,07	▲5,93	▲3,92
Fen	20	13	7	10,67	53	▼13,70	▲9,23	▲7,22
Toplam:	90	59	29	49,33	55	▼63,54	▲42,92	▲33,10

Soru No	12345678901234567890
Sözel (TÜR)	CADDcDbBcBdADDABBCB
Cevap Anh.	B CADDcBcBcBcADDABBCB
Sözel (TAR)	DbCcDbCbBa
Cevap Anh.	B DCCBDACABD
Sözel (DİN)	ADaAaBCbDbd
Cevap Anh.	B ADACBCCDBB
Sözel (İNG)	aCcbCaACD
Cevap Anh.	B BCDBACCACD
Sayısal (MAT)	ACBdAbDaA CCBac DAdB
Cevap Anh.	B ACBBAADBADCCBCDBDACB
Sayısal (FEN)	aDcDaCCdCABdCCDDdCC
Cevap Anh.	B DDBDCGCACABAACCDDCCC

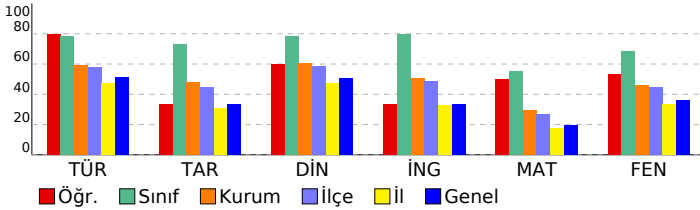

MAGİC YAYINLARI - 8.SINIF - LGS 4

DERSLERE GÖRE BAŞARI ANALİZİ				
Sözel (TÜR)				
Türkçe	S	D	Y	B%
Metindeki söz sanatlarını tespit eder.	1	1	0	100
Fiillerin çatı özelliklerinin anlama olan katkısını kavrar.	1	1	0	100
Metindeki anlatım biçimlerini belirler.	2	2	0	100
Konuşmalarında yabancı dillerden alınmış, dilimize henüz yerleşmemiş kelimelerin Türkçelerini kullanır.	1	1	0	100
Grafik, tablo ve çizelgeyle sunulan bilgileri yorumlar.	4	4	0	100
Deyim, atasözü ve özyeşillerin metne katkısını belirler.	1	1	0	100
Okuduklarında kullanılan düşünceyi geliştirme yollarını belirler.	1	1	0	100
Cümlelerin öğelerini ayırt eder.	2	1	1	50
Okudukları ile ilgili çıkarımlarda bulunur.	2	2	0	100
Bağlamdan yararlanarak bilmediği kelime ve kelime gruplarının anlamını tahmin eder.	1	1	0	100
Metindeki yardımcı fikirleri belirler.	1	1	0	100
Metindeki iş ve işlem basamaklarını kavrar.	1	0	1	0
Metnin ana fikrini/ana duygusunu belirler.	1	0	1	0
Okuduğu metinlerdeki hikâye unsurlarını belirler.	1	1	0	100

Sözel (TAR)				
Tarih	S	D	Y	B%
Lozan Antlaşması'nın sağladığı kazanımları analiz eder.	1	0	1	0
Millî Mücadele Dönemi'nde Doğu Cephesi ve Güney Cephesi'nde meydana gelen gelişmeleri kavrar.	2	1	1	50
Mustafa Kemal'in ve Türk milletinin Sevri Antlaşması'na karşı tepkilerini değerlendirir.	1	1	0	100
Millî Mücadele'nin zor bir döneminde Maarif Kongresi yapan Atatürk'ün, millî ve çağdaş eğitime verdiği önemi kavrar.	1	0	1	0
Türk milletinin millî birlik, beraberlik ve dayanışmasının bir örneği olarak Tekefif-i Millîye Emirleri doğrultusunda yaş.	1	1	0	100
Avrupa'daki gelişmelerin yansımaları bağlamında Osmanlı Devleti'nin yirminci yüzyılın başlarındaki siyasi ve sosyal	1	0	1	0
Misakımillî'nin kabulünü ve Büyük Millet Meclisinin açılışını vatanın bütünlüğü esası ile "ulusal egemenlik" ve "ta	1	0	1	0
Büyük Millet Meclisine karşı ayaklanmalar ile ayaklanmaların bastırılması için alınan tedbirleri analiz eder.	1	0	1	0
Sakarya Meydan Savaşı'nın kazanılmasında ve Büyük Taarruz'un başarılı olmasında Mustafa Kemal'in rolüne ilişkin	1	1	0	100

Sözel (DİN)				
Din K.ve A.B.	S	D	Y	B%
Hız. Yusuf'un (a.s.) örnek hayatından ilkeler çıkarır.	1	0	1	0
Ma'n suresini okur, anlamını söyler.	1	1	0	100
İslam dininin can, nesil, akıl, mal ve din emniyetiyle ilgili ortaya koyduğu ilke ve hedefleri analiz eder.	1	1	0	100
Din, birey ve toplum arasındaki ilişkiyi yorumlar.	1	0	1	0
Zekât ve sadaka ibadetini ayet ve hadislerle açıklar.	1	0	1	0
Hız. Şuayb'in (a.s.) hayatını ana hatlarıyla tanıtır.	1	1	0	100
Kaza ve kader ile ilgili kavramları analiz eder.	1	1	0	100
İslam'ın paylaşma ve yardımlaşmaya verdiği önemi ayet ve hadisler ışığında yorumlar.	1	1	0	100
Zekât, infak ve sadakanın bireysel ve toplumsal önemini fark eder.	1	1	0	100
Toplumda kader ve kaza ile ilgili yaygın olan yanlış anlayışları sorgular.	1	1	0	100

Sözel (İNG)				
İngilizce	S	D	Y	B%
KAZANIM BELİRTİLMEMİŞ	10	5	5	50

Sayısal (MAT)				
Matematik	S	D	Y	B%
Verilen pozitif tam sayıların pozitif tam sayı çarpanlarını bulur, pozitif tam sayıların pozitif tam sayı çarpanlarını üslü	2	0	2	0
İki doğal sayının en büyük ortak bölenini (EBOB) ve en küçük ortak katını (EKOK) hesaplar, ilgili problemleri çözer.	1	1	0	100
Tam sayıların, tam sayı kuvvetlerini hesaplar.	1	0	0	0
Verilen bir sayıyı 10'un farklı tam sayı kuvvetlerini kullanarak ifade eder.	1	1	0	100
Üslü ifadelerle ilgili temel kuralları anlar, birbirine denk ifadeler oluşturur.	1	0	0	0
Çok büyük ve çok küçük sayıları bilimsel gösterimle ifade eder ve karşılaştırır.	1	1	0	100
Birinci dereceden bir bilinmeyenli denklemleri çözer.	2	1	1	50
Kareköklü ifadelerde çarpma ve bölme işlemlerini yapar.	2	2	0	100
Tam kare olmayan kareköklü bir sayının hangi iki doğal sayı arasında olduğunu belirler.	2	1	1	50
Basit bir olayın olma olasılığını hesaplar.	3	2	1	67
Verileri sütun, daire veya çizgi grafiği ile gösterir ve bu gösterimler arasında uygun olan dönüşümleri yapar.	1	1	0	100
Cebirsel ifadelerin çarpımını yapar.	2	1	1	50
Özdeşlikleri modellerle açıklar.	1	1	0	100

Sayısal (FEN)				
Fen	S	D	Y	B%
Mevsimlerin oluşumuna yönelik tahminlerde bulunur.	1	1	0	100
Bileşiklerin kimyasal tepkime sonucunda oluştuğunu bilir.	3	2	1	67
İklim ve hava olayları arasındaki farkı açıklar.	1	1	0	100
DNA'nın kendini nasıl eşlediğini ifade eder.	1	0	1	0
Biyoteknolojik uygulamalar kapsamında oluşturulan ikilemelerle bu uygulamaların insanlık için yararlı ve zararlı yönü	1	1	0	100
Mutasyonla modifikasyon arasındaki farkları ile ilgili çıkarımlarda bulunur.	2	1	1	50
Sıvı basıncını etkileyen değişkenleri tahmin eder ve tahminlerini test eder.	1	0	1	0
Basit makinelerin sağladığı avantajları örnekler üzerinden açıklar.	1	1	0	100
Katı basıncını etkileyen değişkenleri deneyerek keşfeder.	1	1	0	100
Tek karakter çaprazlamaları ile ilgili problemler çözer sonuçlar hakkında yorum yapar.	1	1	0	100
Asit yağmurlarının önlenmesine yönelik çözüm önerileri sunar.	1	1	0	100
Katı, sıvı ve gazların basınç özelliklerinin günlük yaşam ve teknolojikteki uygulamalarına örnekler verir.	2	1	1	50
Maddelerin hâl değişimi ve ısınma grafiğini çizerek yorumlar.	1	0	1	0
Asit ve bazların temizlik malzemesi olarak kullanılması esnasında oluşabilecek tehlikelerle ilgili gerekli tedbirleri alır	1	1	0	100
Elementleri periyodik tablo üzerinde metal, yarımetal ve ametal olarak sınıflandırır.	1	1	0	100
Periyodik sistemde, grup ve periyotun nasıl oluşturulduğunu açıklar.	1	0	1	0

SINAV SONUÇ BELGESİ							
İSTANBUL / BAYRAMPAŞA / PROF.MUHARREM ERGİN ORTAOKULU							
Öğrenci				Numara		Sınıf	
AYŞE MİNEL ÇELİK				1446		8C	
Puan Türü	Puan	Genel Ort.	Dereceler				
			Snf	Kurum	İlçe	İl	Genel
LGS	▲ 374,348	305,750	25	88	142	607	1528
Puanı Hesaplanan:			247	456	3376	7400	
Katılımlar:			33	247	456	3379	7404

Ders	Soru	Doğru	Yanlış	Net	Başarı %	Sınıf Ort.	Kurum Ort.	Genel Ort.
Türkçe	20	18	2	17,33	87	▲15,63	▲11,84	▲10,22
Tarih	10	9	1	8,67	87	▲7,33	▲4,81	▲3,34
Din K.ve A.B.	10	5	4	3,67	37	▼7,84	▼6,08	▼5,06
İngilizce	10	10	0	10,00	100	▲7,97	▲5,04	▲3,34
Matematik	20	4	3	3,00	15	▼11,07	▼5,93	▼3,92
Fen	20	15	5	13,33	67	▼13,70	▲9,23	▲7,22
Toplam:	90	61	15	56,00	62	▼63,54	▲42,92	▲33,10

Soru No	12345678901234567890
Sözel (TÜR)	CADDcBCBCBCADbABBcCB
Cevap Anh.	B CADDcBCBCBCADDABBCB
Sözel (TAR)	DCCBDAAaABD
Cevap Anh.	B DCCBDACABD
Sözel (DİN)	ADACcCdba
Cevap Anh.	B ADACBCCDBB
Sözel (İNG)	BCDBACCACD
Cevap Anh.	B BCDBACCACD
Sayısal (MAT)	b dBA a A C
Cevap Anh.	B ACBBAADBADCCBCDBDACB
Sayısal (FEN)	bDBbCCCACAabcCCDDCCC
Cevap Anh.	B DDBDCGCACABAACCDDCCC

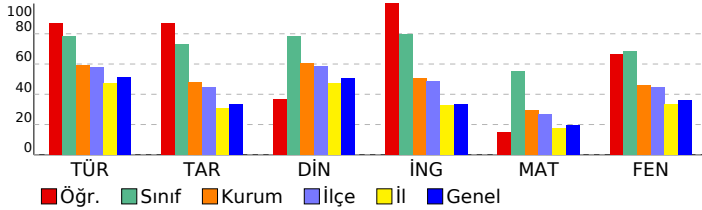

MAGİC YAYINLARI - 8.SINIF - LGS 4

DERSLERE GÖRE BAŞARI ANALİZİ				
Sözel (TÜR)				
Türkçe	S	D	Y	B%
Metindeki söz sanatlarını tespit eder.	1	1	0	100
Fiillerin çatı özelliklerinin anlama olan katkısını kavrar.	1	1	0	100
Metindeki anlam biçimlerini belirler.	2	2	0	100
Konuşmalarında yabancı dillerden alınmış, dilimize henüz yerleşmemiş kelimelerin Türkçelerini kullanır.	1	1	0	100
Grafik, tablo ve çizelgeyle sunulan bilgileri yorumlar.	4	3	1	75
Deyim, atasözü ve özyeşillerin metne katkısını belirler.	1	1	0	100
Okuduklarında kullanılan düşünceyi geliştirme yollarını belirler.	1	1	0	100
Cümlelerin öğelerini ayırt eder.	2	2	0	100
Okudukları ile ilgili çıkarımlarda bulunur.	2	2	0	100
Bağlamdan yararlanarak bilmediği kelime ve kelime gruplarının anlamını tahmin eder.	1	1	0	100
Metindeki yardımcı fikirleri belirler.	1	1	0	100
Metindeki iş ve işlem basamaklarını kavrar.	1	0	1	0
Metnin ana fikrini/ana duygusunu belirler.	1	1	0	100
Okuduğu metinlerdeki hikâye unsurlarını belirler.	1	1	0	100

Sözel (TAR)				
Tarih	S	D	Y	B%
Lozan Antlaşması'nın sağladığı kazanımları analiz eder.	1	1	0	100
Millî Mücadele Dönemi'nde Doğu Cephesi ve Güney Cephesi'nde meydana gelen gelişmeleri kavrar.	2	2	0	100
Mustafa Kemal'in ve Türk milletinin Sevri Antlaşması'na karşı tepkilerini değerlendirir.	1	0	1	0
Millî Mücadele'nin zor bir döneminde Maarif Kongresi yapan Atatürk'ün, millî ve çağdaş eğitime verdiği önemi kavrar	1	1	0	100
Türk milletinin millî birlik, beraberlik ve dayanışmasının bir örneği olarak Tekefif-i Millîye Emirleri doğrultusunda yaş	1	1	0	100
Avrupa'daki gelişmelerin yansımaları bağlamında Osmanlı Devleti'nin yirminci yüzyılın başlarındaki siyasi ve sosyal	1	0	1	0
Misakımillî'nin kabulünü ve Büyük Millet Meclisinin açılışını vatanın bütünlüğü esası ile "ulusal egemenlik" ve "ta	1	1	0	100
Büyük Millet Meclisine karşı ayaklanmalar ile ayaklanmaların bastırılması için alınan tedbirleri analiz eder.	1	1	0	100
Sakarya Meydan Savaşı'nın kazanılmasında ve Büyük Taarruz'un başarılı olmasında Mustafa Kemal'in rolüne ilişkin	1	1	0	100

Sözel (DİN)				
Din K.ve A.B.	S	D	Y	B%
Hız. Yusuf'un (a.s.) örnek hayatından ilkeler çıkarır.	1	0	0	0
Ma'nun suresini okur, anlamını söyler.	1	0	1	0
İslam dininin can, nesil, akıl, mal ve din emniyetiyle ilgili ortaya koyduğu ilke ve hedefleri analiz eder.	1	0	1	0
Din, birey ve toplum arasındaki ilişkiyi yorumlar.	1	1	0	100
Zekât ve sadaka ibadetini ayet ve hadislerle açıklar.	1	0	1	0
Hız. Şuayb'in (a.s.) hayatını ana hatlarıyla tanıtır.	1	1	0	100
Kaza ve kader ile ilgili kavramları analiz eder.	1	0	1	0
İslam'ın paylaşma ve yardımlaşmaya verdiği önemi ayet ve hadisler ışığında yorumlar.	1	1	0	100
Zekât, infak ve sadakanın bireysel ve toplumsal önemini fark eder.	1	1	0	100
Toplumda kader ve kaza ile ilgili yaygın olan yanlış anlayışları sorgular.	1	1	0	100

Sözel (İNG)				
İngilizce	S	D	Y	B%
KAZANIM BELİRTİLMEMİŞ	10	10	0	100

Sayısal (MAT)				
Matematik	S	D	Y	B%
Verilen pozitif tam sayıların pozitif tam sayı çarpanlarını bulur, pozitif tam sayıların pozitif tam sayı çarpanlarını bulur	2	0	0	0
İki doğal sayının en büyük ortak bölenini (EBOB) ve en küçük ortak katını (EKOK) hesaplar, ilgili problemleri çözer.	1	0	0	0
Tam sayıların, tam sayı kuvvetlerini hesaplar.	1	0	0	0
Verilen bir sayıyı 10'un farklı tam sayı kuvvetlerini kullanarak ifade eder.	1	0	0	0
Üslü ifadelerle ilgili temel kuralları anlar, birbirine denk ifadeler oluşturur.	1	0	0	0
Çok büyük ve çok küçük sayıları bilimsel gösterimle ifade eder ve karşılaştırır.	1	0	0	0
Birinci dereceden bir bilinmeyenli denklemleri çözer.	2	0	0	0
Kareköklü ifadelerde çarpma ve bölme işlemlerini yapar.	2	0	2	0
Tam kare olmayan kareköklü bir sayının hangi iki doğal sayı arasında olduğunu belirler.	2	1	0	50
Basit bir olayın olma olasılığını hesaplar.	3	2	0	67
Verileri sütun, daire veya çizgi grafiği ile gösterir ve bu gösterimler arasında uygun olan dönüşümleri yapar.	1	0	0	0
Cebirsel ifadelerin çarpımını yapar.	2	1	0	50
Özdeşlikleri modellerle açıklar.	1	0	1	0

Sayısal (FEN)				
Fen	S	D	Y	B%
Mevsimlerin oluşumuna yönelik tahminlerde bulunur.	1	1	0	100
Bileşiklerin kimyasal tepkime sonucunda oluştuğunu bilir.	3	2	1	67
İklim ve hava olayları arasındaki farkı açıklar.	1	1	0	100
DNA'nın kendini nasıl eşlediğini ifade eder.	1	0	1	0
Biyoteknolojik uygulamalar kapsamında oluşturulan ikilemelerle bu uygulamaların insanlık için yararlı ve zararlı yönü	1	1	0	100
Mutasyonla modifikasyon arasındaki farkları ile ilgili çıkarımda bulunur.	2	2	0	100
Sıvı basıncını etkileyen değişkenleri tahmin eder ve tahminlerini test eder.	1	1	0	100
Basit makinelerin sağladığı avantajları örnekler üzerinden açıklar.	1	1	0	100
Katı basıncını etkileyen değişkenleri deneyerek keşfeder.	1	1	0	100
Tek karakter çaprazlamaları ile ilgili problemler çözer sonuçlar hakkında yorum yapar.	1	1	0	100
Asit yağmurlarının önlenmesine yönelik çözüm önerileri sunar.	1	1	0	100
Katı, sıvı ve gazların basınç özelliklerinin günlük yaşam ve teknolojikteki uygulamalarına örnekler verir.	2	2	0	100
Maddelerin hâl değişimi ve ısınma grafiğini çizerek yorumlar.	1	0	1	0
Asit ve bazların temizlik malzemesi olarak kullanılması esnasında oluşabilecek tehlikelerle ilgili gerekli tedbirleri alır	1	0	1	0
Elementleri periyodik tablo üzerinde metal, yarımetal ve ametal olarak sınıflandırır.	1	1	0	100
Periyodik sistemde, grup ve periyotun nasıl oluşturulduğunu açıklar.	1	0	1	0

SINAV SONUÇ BELGESİ							
İSTANBUL / BAYRAMPAŞA / PROF.MUHARREM ERGİN ORTAOKULU							
Öğrenci				Numara		Sınıf	
BATIN YILDIZ				1490		8C	
Puan Türü	Puan	Genel Ort.	Dereceler				
			Snf	Kurum	İlçe	İl	Genel
LGS	▲ 410,283	305,750	15	57	81	315	824
Puanı Hesaplanan:			247	456	3376	7400	
Katılımlar:			33	247	456	3379	7404

Ders	Soru	Doğru	Yanlış	Net	Başarı %	Sınıf Ort.	Kurum Ort.	Genel Ort.
Türkçe	20	18	2	17,33	87	▲15,63	▲11,84	▲10,22
Tarih	10	10	0	10,00	100	▲7,33	▲4,81	▲3,34
Din K.ve A.B.	10	9	0	9,00	90	▲7,84	▲6,08	▲5,06
İngilizce	10	9	0	9,00	90	▲7,97	▲5,04	▲3,34
Matematik	20	6	1	5,67	28	▼11,07	▼5,93	▲3,92
Fen	20	17	1	16,67	83	▲13,70	▲9,23	▲7,22
Toplam:	90	69	4	67,67	75	▲63,54	▲42,92	▲33,10

Soru No	12345678901234567890
Sözel (TÜR)	BCCDDAbDACDCBdBdCBB
Cevap Anh.	A BCCDDAADACDCBDBACBB
Sözel (TAR)	ADBCADCDBC
Cevap Anh.	A ADBCADCDBC
Sözel (DİN)	BBDCCC DAA
Cevap Anh.	A BBDCCCBDAA
Sözel (İNG)	CADCBDBCC
Cevap Anh.	A CADCBDBACC
Sayısal (MAT)	b D A BC CA
Cevap Anh.	A DCBDDBACABCCCAAABDB
Sayısal (FEN)	CCCADCCDC CABCDABaD
Cevap Anh.	A CCCADCCDCAACGBCDABDD

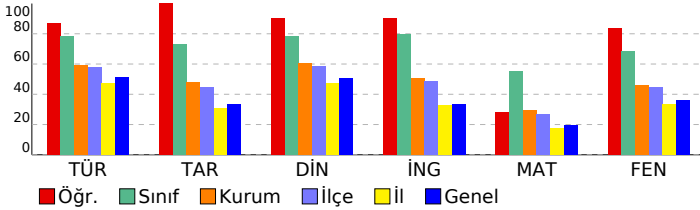

MAGİC YAYINLARI - 8.SINIF - LGS 4

DERSLERE GÖRE BAŞARI ANALİZİ				
Sözel (TÜR)				
Türkçe		S	D	Y B%
Metindeki söz sanatlarını tespit eder.		1	1	0 100
Faillerin çatı özelliklerinin anlama olan katkısını kavrar.		1	1	0 100
Metindeki anlam biçimlerini belirler.		2	2	0 100
Konuşmalarında yabancı dillerden alınmış, dilimize henüz yerleşmemiş kelimelerin Türkçelerini kullanır.		1	1	0 100
Grafik, tablo ve çizelgeyle sunulan bilgileri yorumlar.		4	4	0 100
Deyim, atasözü ve özyeşillerin metne katkısını belirler.		1	1	0 100
Okuduklarında kullanılan düşünceyi geliştirme yollarını belirler.		1	1	0 100
Cümlelerin öğelerini ayırt eder.		2	2	0 100
Okudukları ile ilgili çıkarımlarda bulunur.		2	2	0 100
Bağlamdan yararlanarak bilmediği kelime ve kelime gruplarının anlamını tahmin eder.		1	1	0 100
Metindeki yardımcı fikirleri belirler.		1	1	0 100
Metindeki iş ve işlem basamaklarını kavrar.		1	1	0 100
Metnin ana fikrini/ana duygusunu belirler.		1	1	0 100
Okuduğu metinlerdeki hikâye unsurlarını belirler.		1	1	0 100
Sözel (TAR)				
Tarih		S	D	Y B%
Lozan Antlaşması'nın sağladığı kazanımları analiz eder.		1	1	0 100
Millî Mücadele Dönemi'nde Doğu Cephesi ve Güney Cephesi'nde meydana gelen gelişmeleri kavrar.		2	2	0 100
Mustafa Kemal'in ve Türk milletinin Sevri Antlaşması'na karşı tepkilerini değerlendirir.		1	1	0 100
Millî Mücadele'nin zor bir döneminde Maarif Kongresi yapan Atatürk'ün, millî ve çağdaş eğitime verdiği önemi kavrar.		1	1	0 100
Türk milletinin millî birlik, beraberlik ve dayanışmasının bir örneği olarak Tekefif-i Millîye Emirleri doğrultusunda yaş.		1	1	0 100
Avrupa'daki gelişmelerin yansımaları bağlamında Osmanlı Devleti'nin yirminci yüzyılın başlarındaki siyasi ve sosyal		1	1	0 100
Misakımillî'nin kabulünü ve Büyük Millet Meclisinin açılışını vatanın bütünlüğü esası ile "ulusal egemenlik" ve "ta		1	1	0 100
Büyük Millet Meclisine karşı ayaklanmalar ile ayaklanmaların bastırılması için alınan tedbirleri analiz eder.		1	1	0 100
Sakarya Meydan Savaşı'nın kazanılmasında ve Büyük Taarruz'un başarılı olmasında Mustafa Kemal'in rolüne ilişkin		1	1	0 100
Sözel (DİN)				
Din K.ve A.B.		S	D	Y B%
Hz. Yusuf'un (a.s.) örnek hayatından ilkelere çıkarır.		1	1	0 100
Ma'n suresini okur, anlamını söyler.		1	1	0 100
İslam dininin can, nesil, akıl, mal ve din emniyetiyle ilgili ortaya koyduğu ilke ve hedefleri analiz eder.		1	1	0 100
Din, birey ve toplum arasındaki ilişkileri yorumlar.		1	1	0 100
Zekât ve sadaka ibadetini ayet ve hadislerle açıklar.		1	1	0 100
Hz. Şuayb'in (a.s.) hayatını ana hatlarıyla tanıtır.		1	1	0 100
Kaza ve kader ile ilgili kavramları analiz eder.		1	1	0 100
İslam'ın paylaşma ve yardımlaşmaya verdiği önemi ayet ve hadisler ışığında yorumlar.		1	1	0 100
Zekât, infak ve sadakanın bireysel ve toplumsal önemini fark eder.		1	1	0 100
Toplumda kader ve kaza ile ilgili yaygın olan yanlış anlayışları sorgular.		1	1	0 100
Sözel (İNG)				
İngilizce		S	D	Y B%
KAZANIM BELİRTİLMEMİŞ		10	9	0 90
Sayısal (MAT)				
Matematik		S	D	Y B%
Verilen pozitif tam sayıların pozitif tam sayı çarpanlarını bulur, pozitif tam sayıların pozitif tam sayı çarpanlarını bulur.		2	0	1 0
İki doğal sayının en büyük ortak bölenini (EBOB) ve en küçük ortak katını (EKOK) hesaplar, ilgili problemleri çözer.		1	0	0 0
Tam sayıların, tam sayı kuvvetlerini hesaplar.		1	0	0 0
Verilen bir sayıyı 10'un farklı tam sayı kuvvetlerini kullanarak ifade eder.		1	1	0 100
Üslü ifadelerle ilgili temel kuralları anlar, birbirine denk ifadeler oluşturur.		1	0	0 0
Çok büyük ve çok küçük sayıları bilimsel gösterimle ifade eder ve karşılaştırır.		1	1	0 100
Birinci dereceden bir bilinmeyenli denklemleri çözer.		2	0	0 0
Kareköklü ifadelerde çarpma ve bölme işlemlerini yapar.		2	0	0 0
Tam kare olmayan kareköklü bir sayının hangi iki doğal sayı arasında olduğunu belirler.		2	1	0 50
Basit bir olayın olma olasılığını hesaplar.		3	3	0 100
Verileri sütun, daire veya çizgi grafiği ile gösterir ve bu gösterimler arasında uygun olan dönüşümleri yapar.		1	0	0 0
Cebirsel ifadelerin çarpımını yapar.		2	0	0 0
Özdeşlikleri modellerle açıklar.		1	0	0 0
Sayısal (FEN)				
Fen		S	D	Y B%
Mevsimlerin oluşumuna yönelik tahminlerde bulunur.		1	1	0 100
Bileşiklerin kimyasal tepkime sonucunda oluştuğunu bilir.		3	2	0 67
İklim ve hava olayları arasındaki farkı açıklar.		1	1	0 100
DNA'nın kendini nasıl eşlediğini ifade eder.		1	1	0 100
Biyoteknolojik uygulamalar kapsamında oluşturulan ikilemelerle bu uygulamaların insanlık için yararlı ve zararlı yön		1	1	0 100
Mutasyonla modifikasyon arasındaki farkları ile ilgili çıkarımda bulunur.		2	2	0 100
Sıvı basıncını etkileyen değişkenleri tahmin eder ve tahminlerini test eder.		1	1	0 100
Basit makinelerin sağladığı avantajları örnekler üzerinden açıklar.		1	1	0 100
Katı basıncını etkileyen değişkenleri deneyerek keşfeder.		1	1	0 100
Tek karakter çaprazlamaları ile ilgili problemler çözer sonuçlar hakkında yorum yapar.		1	0	0 0
Asit yağmurlarının önlenmesine yönelik çözüm önerileri sunar.		1	1	0 100
Katı, sıvı ve gazların basınç özelliklerinin günlük yaşam ve teknolojik uygulamalarına örnekler verir.		2	2	0 100
Maddelerin hâl değişimi ve ısınma grafiğini çizerek yorumlar.		1	1	0 100
Asit ve bazların temizlik malzemesi olarak kullanılması esnasında oluşabilecek tehlikelerle ilgili gerekli tedbirleri alır		1	1	0 100
Elementleri periyodik tablo üzerinde metal, yarımetal ve ametal olarak sınıflandırır.		1	0	1 0
Periyodik sistemde, grup ve periyotun nasıl oluşturulduğunu açıklar.		1	1	0 100

SINAV SONUÇ BELGESİ							
İSTANBUL / BAYRAMPAŞA / PROF.MUHARREM ERGİN ORTAOKULU							
Öğrenci				Numara		Sınıf	
BEYZA ÖZTAN				1476		8C	
Puan Türü	Puan	Genel Ort.	Dereceler				
			Snf	Kurum	İlçe	İl	Genel
LGS	▲ 396,889	305,750	16	68	100	405	1054
Puanı Hesaplanan:			247	456	3376	7400	
Katılımlar:			33	247	456	3379	7404

Ders	Soru	Doğru	Yanlış	Net	Başarı %	Sınıf Ort.	Kurum Ort.	Genel Ort.
Türkçe	20	19	1	18,67	93	▲15,63	▲11,84	▲10,22
Tarih	10	7	3	6,00	60	▼7,33	▲4,81	▲3,34
Din K.ve A.B.	10	9	1	8,67	87	▲7,84	▲6,08	▲5,06
İngilizce	10	10	0	10,00	100	▲7,97	▲5,04	▲3,34
Matematik	20	9	2	8,33	42	▼11,07	▲5,93	▲3,92
Fen	20	13	7	10,67	53	▼13,70	▲9,23	▲7,22
Toplam:	90	67	14	62,33	69	▼63,54	▲42,92	▲33,10

Soru No	12345678901234567890						
Sözel (TÜR)	BCCDDAbDACDCBACBB						
Cevap Anh.	A BCCDDAADACDCBACBB						
Sözel (TAR)	bbBCADbDBC						
Cevap Anh.	ADBCADCDBC						
Sözel (DİN)	BBDCCBaAA						
Cevap Anh.	BBDCCCBDA						
Sözel (İNG)	CADCBDABCC						
Cevap Anh.	A CADCBDABCC						
Sayısal (MAT)	D AB CCbAABcB						
Cevap Anh.	A DCBDDBACABCCCAABDB						
Sayısal (FEN)	CdCdDCdDCAcCAdaDABbd						
Cevap Anh.	A CCCADCCDCAACGBCDABDD						

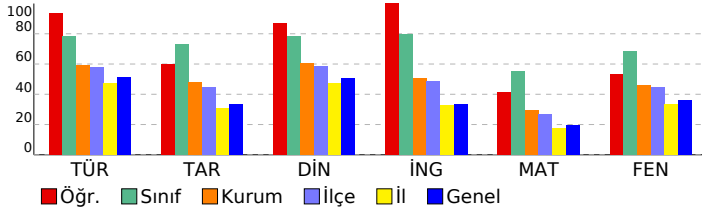

MAGİC YAYINLARI - 8.SINIF - LGS 4

DERSLERE GÖRE BAŞARI ANALİZİ				
Sözel (TÜR)				
Türkçe	S	D	Y	B%
Metindeki söz sanatlarını tespit eder.	1	1	0	100
Fiillerin çatı özelliklerinin anlama olan katkısını kavrar.	1	1	0	100
Metindeki anlatım biçimlerini belirler.	2	2	0	100
Konuşmalarında yabancı dillerden alınmış, dilimize henüz yerleşmemiş kelimelerin Türkçelerini kullanır.	1	1	0	100
Grafik, tablo ve çizelgeyle sunulan bilgileri yorumlar.	4	4	0	100
Deyim, atasözü ve özyeşillerin metne katkısını belirler.	1	0	1	0
Okuduklarında kullanılan düşünceyi geliştirme yollarını belirler.	1	1	0	100
Cümlelerin öğelerini ayırt eder.	2	2	0	100
Okudukları ile ilgili çıkarımlarda bulunur.	2	2	0	100
Bağlamdan yararlanarak bilmediği kelime ve kelime gruplarının anlamını tahmin eder.	1	1	0	100
Metindeki yardımcı fikirleri belirler.	1	1	0	100
Metindeki iş ve işlem basamaklarını kavrar.	1	1	0	100
Metnin ana fikrini/ana duygusunu belirler.	1	1	0	100
Okuduğu metinlerdeki hikâye unsurlarını belirler.	1	1	0	100

Sözel (TAR)				
Tarih	S	D	Y	B%
Lozan Antlaşması'nın sağladığı kazanımları analiz eder.	1	0	1	0
Millî Mücadele Dönemi'nde Doğu Cephesi ve Güney Cephesi'nde meydana gelen gelişmeleri kavrar.	2	1	1	50
Mustafa Kemal'in ve Türk milletinin Sevri Antlaşması'na karşı tepkilerini değerlendirir.	1	1	0	100
Millî Mücadele'nin zor bir döneminde Maarif Kongresi yapan Atatürk'ün, millî ve çağdaş eğitime verdiği önemi kavrar.	1	1	0	100
Türk milletinin millî birlik, beraberlik ve dayanışmasının bir örneği olarak Tekefif-i Millîye Emirleri doğrultusunda yaşar.	1	1	0	100
Avrupa'daki gelişmelerin yansımaları bağlamında Osmanlı Devleti'nin yirminci yüzyılın başlarındaki siyasi ve sosyal hayatını değerlendirir.	1	0	1	0
Misakımillî'nin kabulünü ve Büyük Millet Meclisinin açılışını vatanın bütünlüğü esası ile "ulusal egemenlik" ve "taahhüt" kavramları bağlamında değerlendirir.	1	1	0	100
Büyük Millet Meclisine karşı ayaklanmalar ile ayaklanmaların bastırılması için alınan tedbirleri analiz eder.	1	1	0	100
Sakarya Meydan Savaşı'nın kazanılmasında ve Büyük Taarruz'un başarılı olmasında Mustafa Kemal'in rolüne ilişkin gelişmeleri değerlendirir.	1	1	0	100

Sözel (DİN)				
Din K.ve A.B.	S	D	Y	B%
Hız. Yusuf'un (a.s.) örnek hayatından ilkelere çıkarır.	1	1	0	100
Ma'nun suresini okur, anlamını söyler.	1	1	0	100
İslam dininin can, nesil, akıl, mal ve din emniyetiyle ilgili ortaya koyduğu ilke ve hedefleri analiz eder.	1	1	0	100
Din, birey ve toplum arasındaki ilişkiyi yorumlar.	1	1	0	100
Zekât ve sadaka ibadetini ayet ve hadislerle açıklar.	1	1	0	100
Hız. Şuayb'in (a.s.) hayatını ana hatlarıyla tanıtır.	1	1	0	100
Kaza ve kader ile ilgili kavramları analiz eder.	1	1	0	100
İslam'ın paylaşma ve yardımlaşmaya verdiği önemi ayet ve hadisler ışığında yorumlar.	1	1	0	100
Zekât, infak ve sadakanın bireysel ve toplumsal önemini fark eder.	1	1	0	100
Toplumda kader ve kaza ile ilgili yaygın olan yanlış anlayışları sorgular.	1	1	0	100

Sözel (İNG)				
İngilizce	S	D	Y	B%
KAZANIM BELİRTİLMEMİŞ	10	10	0	100

Sayısal (MAT)				
Matematik	S	D	Y	B%
Verilen pozitif tam sayıların pozitif tam sayı çarpanlarını bulur, pozitif tam sayıların pozitif tam sayı çarpanlarını bulur.	2	0	0	0
İki doğal sayının en büyük ortak bölenini (EBOB) ve en küçük ortak katını (EKOK) hesaplar, ilgili problemleri çözer.	1	0	0	0
Tam sayıların, tam sayı kuvvetlerini hesaplar.	1	1	0	100
Verilen bir sayıyı 10'un farklı tam sayı kuvvetlerini kullanarak ifade eder.	1	0	0	0
Üslü ifadelerle ilgili temel kuralları anlar, birbirine denk ifadeler oluşturur.	1	0	0	0
Çok büyük ve çok küçük sayıları bilimsel gösterimle ifade eder ve karşılaştırır.	1	0	0	0
Birinci dereceden bir bilinmeyenli denklemleri çözer.	2	1	0	50
Kareköklü ifadelerde çarpma ve bölme işlemlerini yapar.	2	2	0	100
Tam kare olmayan kareköklü bir sayının hangi iki doğal sayı arasında olduğunu belirler.	2	1	0	50
Basit bir olayın olma olasılığını hesaplar.	3	1	1	33
Verileri sütun, daire veya çizgi grafiği ile gösterir ve bu gösterimler arasında uygun olan dönüşümleri yapar.	1	1	0	100
Cebirsel ifadelerin çarpımını yapar.	2	2	0	100
Özdeşlikleri modellerle açıklar.	1	0	1	0

Sayısal (FEN)				
Fen	S	D	Y	B%
Mevsimlerin oluşumuna yönelik tahminlerde bulunur.	1	1	0	100
Bileşiklerin kimyasal tepkime sonucunda oluştuğunu bilir.	3	1	2	33
İklim ve hava olayları arasındaki farkı açıklar.	1	1	0	100
DNA'nın kendini nasıl eşlediğini ifade eder.	1	0	1	0
Biyoteknolojik uygulamalar kapsamında oluşturulan ikilemelerle bu uygulamaların insanlık için yararlı ve zararlı yönlerini değerlendirir.	1	1	0	100
Mutasyonla modifikasyon arasındaki farkları ile ilgili çıkarımlarda bulunur.	2	1	1	50
Sıvı basıncını etkileyen değişkenleri tahmin eder ve tahminlerini test eder.	1	0	1	0
Basit makinelerin sağladığı avantajları örnekler üzerinden açıklar.	1	1	0	100
Katı basıncını etkileyen değişkenleri deneyerek keşfeder.	1	1	0	100
Tek karakter çaprazlamaları ile ilgili problemler çözer sonuçlar hakkında yorum yapar.	1	1	0	100
Asit yağmurlarının önlenmesine yönelik çözüm önerileri sunar.	1	1	0	100
Katı, sıvı ve gazların basınç özelliklerinin günlük yaşam ve teknolojiye uygulamalarına örnekler verir.	2	1	1	50
Maddelerin hâl değişimini ve ısınma grafiğini çizer yorumlar.	1	1	0	100
Asit ve bazların temizlik malzemesi olarak kullanılması esnasında oluşabilecek tehlikelerle ilgili gerekli tedbirleri alır.	1	1	0	100
Elementleri periyodik tablo üzerinde metal, yarımetal ve ametal olarak sınıflandırır.	1	0	1	0
Periyodik sistemde, grup ve periyotun nasıl oluşturulduğunu açıklar.	1	1	0	100

SINAV SONUÇ BELGESİ							
İSTANBUL / BAYRAMPAŞA / PROF.MUHARREM ERGİN ORTAOKULU							
Öğrenci				Numara		Sınıf	
CEREN DAĞIDIR				347		8C	
Puan Türü	Puan	Genel Ort.	Dereceler				
			Snf	Kurum	İlçe	İl	Genel
LGS	▲ 419,907	305,750	13	47	64	241	666
Puanı Hesaplanan:			247	456	3376	7400	
Katılımlar:			33	247	456	3379	7404

Ders	Soru	Doğru	Yanlış	Net	Başarı %	Sınıf Ort.	Kurum Ort.	Genel Ort.	
Türkçe	20	18	2	17,33	87	▲15,63	▲11,84	▲10,22	
Tarih	10	8	2	7,33	73	◆7,33	▲4,81	▲3,34	
Din K.ve A.B.	10	9	1	8,67	87	▲7,84	▲6,08	▲5,06	
İngilizce	10	10	0	10,00	100	▲7,97	▲5,04	▲3,34	
Matematik	20	14	6	12,00	60	▲11,07	▲5,93	▲3,92	
Fen	20	15	5	13,33	67	▼13,70	▲9,23	▲7,22	
Toplam:		90	74	16	68,67	76	▲63,54	▲42,92	▲33,10

Soru No	12345678901234567890
Sözel (TÜR)	CADDcBCBCbCDDABBCB
Cevap Anh.	B CADDcBCBCbCDDABBCB
Sözel (TAR)	DcCBDAcBBD
Cevap Anh.	B DCCBDACABD
Sözel (DİN)	AaACBCCDBB
Cevap Anh.	B ADACBCCDBB
Sözel (İNG)	BCDBACCACD
Cevap Anh.	B BCDBACCACD
Sayısal (MAT)	ACBBAAcBbDCC*bDcaACB
Cevap Anh.	B ACBBAADBADCCBCDBDACB
Sayısal (FEN)	DDdDaAcCcCABAbCCDDdCC
Cevap Anh.	B DDBDCGCACABAACCDDCCC

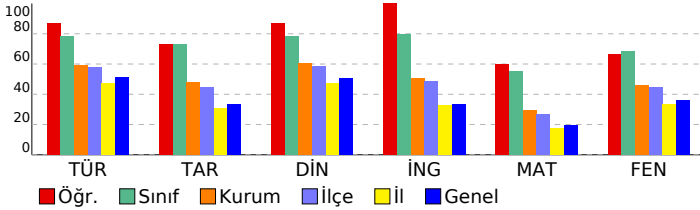

MAGİC YAYINLARI - 8.SINIF - LGS 4

DERSLERE GÖRE BAŞARI ANALİZİ				
Sözel (TÜR)				
Türkçe	S	D	Y	B%
Metindeki söz sanatlarını tespit eder.	1	1	0	100
Fiillerin çatı özelliklerinin anlama olan katkısını kavrar.	1	1	0	100
Metindeki anlam biçimlerini belirler.	2	2	0	100
Konuşmalarında yabancı dillerden alınmış, dilimize henüz yerleşmemiş kelimelerin Türkçelerini kullanır.	1	1	0	100
Grafik, tablo ve çizelgeyle sunulan bilgileri yorumlar.	4	3	1	75
Deyim, atasözü ve özyeşilermine metne katkısını belirler.	1	1	0	100
Okuduklarında kullanılan düşünceyi geliştirme yollarını belirler.	1	1	0	100
Cümlelerin öğelerini ayırt eder.	2	2	0	100
Okudukları ile ilgili çıkarımlarda bulunur.	2	2	0	100
Bağlamdan yararlanarak bilmediği kelime ve kelime gruplarının anlamını tahmin eder.	1	1	0	100
Metindeki yardımcı fikirleri belirler.	1	1	0	100
Metindeki iş ve işlem basamaklarını kavrar.	1	0	1	0
Metnin ana fikrini/ana duygusunu belirler.	1	1	0	100
Okuduğu metinlerdeki hikâye unsurlarını belirler.	1	1	0	100

Sözel (TAR)				
Tarih	S	D	Y	B%
Lozan Antlaşması'nın sağladığı kazanımları analiz eder.	1	0	1	0
Millî Mücadele Dönemi'nde Doğu Cephesi ve Güney Cephesi'nde meydana gelen gelişmeleri kavrar.	2	2	0	100
Mustafa Kemal'in ve Türk milletinin Sevri Antlaşması'na karşı tepkilerini değerlendirir.	1	1	0	100
Millî Mücadele'nin zor bir döneminde Maarif Kongresi yapan Atatürk'ün, millî ve çağdaş eğitime verdiği önemi kavrar.	1	1	0	100
Türk milletinin millî birlik, beraberlik ve dayanışmasının bir örneği olarak Tekealif-i Milliye Emirleri doğrultusunda yaşar.	1	1	0	100
Avrupa'daki gelişmelerin yansımaları bağlamında Osmanlı Devleti'nin yirminci yüzyılın başlarındaki siyasi ve sosyal durumu değerlendirir.	1	0	1	0
Misakımillî'nin kabulünü ve Büyük Millet Meclisinin açılışını vatanın bütünlüğü esası ile "ulusal egemenlik" ve "taahhüt" kavramları bağlamında değerlendirir.	1	1	0	100
Büyük Millet Meclisine karşı ayaklanmalar ile ayaklanmaların bastırılması için alınan tedbirleri analiz eder.	1	1	0	100
Sakarya Meydan Savaşı'nın kazanılmasında ve Büyük Taarruz'un başarılı olmasında Mustafa Kemal'in rolüne ilişkin gelişmeleri değerlendirir.	1	1	0	100

Sözel (DİN)				
Din K.ve A.B.	S	D	Y	B%
Hız. Yusuf'un (a.s.) örnek hayatından ilkeler çıkarır.	1	1	0	100
Ma'nun suresini okur, anlamını söyler.	1	1	0	100
İslam dininin can, nesil, akıl, mal ve din emniyetiyle ilgili ortaya koyduğu ilke ve hedefleri analiz eder.	1	1	0	100
Din, birey ve toplum arasındaki ilişkiyi yorumlar.	1	1	0	100
Zekât ve sadaka ibadetini ayet ve hadislerle açıklar.	1	1	0	100
Hız. Şuayb'in (a.s.) hayatını ana hatlarıyla tanıtır.	1	1	0	100
Kaza ve kader ile ilgili kavramları analiz eder.	1	1	0	100
İslam dininin paylaşıma ve yardımlaşmaya verdiği önemi ayet ve hadisler ışığında yorumlar.	1	0	1	0
Zekât, infak ve sadakanın bireysel ve toplumsal önemini fark eder.	1	1	0	100
Toplumda kader ve kaza ile ilgili yaygın olan yanlış anlayışları sorgular.	1	1	0	100

Sözel (İNG)				
İngilizce	S	D	Y	B%
KAZANIM BELİRTİLMEMİŞ	10	10	0	100

Sayısal (MAT)				
Matematik	S	D	Y	B%
Verilen pozitif tam sayıların pozitif tam sayı çarpanlarını bulur, pozitif tam sayıların pozitif tam sayı çarpanlarını üslü olarak ifade eder.	2	1	1	50
İki doğal sayının en büyük ortak bölenini (EBOB) ve en küçük ortak katını (EKOK) hesaplar, ilgili problemleri çözer.	1	0	1	0
Tam sayıların, tam sayı kuvvetlerini hesaplar.	1	1	0	100
Verilen bir sayıyı 10'un farklı tam sayı kuvvetlerini kullanarak ifade eder.	1	0	1	0
Üslü ifadelerle ilgili temel kuralları anlar, birbirine denk ifadeler oluşturur.	1	0	1	0
Çok büyük ve çok küçük sayıları bilimsel gösterimle ifade eder ve karşılaştırır.	1	1	0	100
Birinci dereceden bir bilinmeyenli denklemleri çözer.	2	2	0	100
Kareköklü ifadelerde çarpma ve bölme işlemlerini yapar.	2	2	0	100
Tam kare olmayan kareköklü bir sayının hangi iki doğal sayı arasında olduğunu belirler.	2	2	0	100
Basit bir olayın olma olasılığını hesaplar.	3	2	1	67
Verileri sütun, daire veya çizgi grafiği ile gösterir ve bu gösterimler arasında uygun olan dönüşümleri yapar.	1	1	0	100
Cebirsel ifadelerin çarpımını yapar.	2	2	0	100
Özdeşlikleri modellerle açıklar.	1	0	1	0

Sayısal (FEN)				
Fen	S	D	Y	B%
Mevsimlerin oluşumuna yönelik tahminlerde bulunur.	1	1	0	100
Bileşiklerin kimyasal tepkime sonucunda oluştuğunu bilir.	3	2	1	67
İklim ve hava olayları arasındaki farkı açıklar.	1	1	0	100
DNA'nın kendini nasıl eşlediğini ifade eder.	1	0	1	0
Biyoteknolojik uygulamalar kapsamında oluşturulan ikilemelerle bu uygulamaların insanlık için yararlı ve zararlı yönlerini değerlendirir.	1	1	0	100
Mutasyonla modifikasyon arasındaki farkları ile ilgili çıkarımlarda bulunur.	2	1	1	50
Sıvı basıncını etkileyen değişkenleri tahmin eder ve tahminlerini test eder.	1	0	1	0
Basit makinelerin sağladığı avantajları örnekler üzerinden açıklar.	1	1	0	100
Katı basıncını etkileyen değişkenleri deneyerek keşfeder.	1	1	0	100
Tek karakter çaprazlamaları ile ilgili problemler çözer sonuçlar hakkında yorum yapar.	1	1	0	100
Asit yağmurlarının önlenmesine yönelik çözüm önerileri sunar.	1	1	0	100
Katı, sıvı ve gazların basınç özelliklerinin günlük yaşam ve teknolojiye uygulanan örnekler verir.	2	1	1	50
Maddelerin hâl değişimini ve ısınma grafiğini çizer yorumlar.	1	1	0	100
Asit ve bazların temizlik malzemesi olarak kullanılması esnasında oluşabilecek tehlikelerle ilgili gerekli tedbirleri alır.	1	1	0	100
Elementleri periyodik tablo üzerinde metal, yarımetal ve ametal olarak sınıflandırır.	1	1	0	100
Periyodik sistemde, grup ve periyotun nasıl oluşturulduğunu açıklar.	1	1	0	100

SINAV SONUÇ BELGESİ							
İSTANBUL / BAYRAMPAŞA / PROF.MUHARREM ERGİN ORTAOKULU							
Öğrenci				Numara		Sınıf	
DİLA AKDEMİR				1471		8C	
Puan Türü	Puan	Genel Ort.	Dereceler				
			Snf	Kurum	İlçe	İl	Genel
LGS	▲ 430,408	305,750	11	39	50	180	527
Puanı Hesaplanan:			247	456	3376	7400	
Katılımlar:			33	247	456	3379	7404

Ders	Soru	Doğru	Yanlış	Net	Başarı %	Sınıf Ort.	Kurum Ort.	Genel Ort.
Türkçe	20	18	2	17,33	87	▲15,63	▲11,84	▲10,22
Tarih	10	7	3	6,00	60	▼7,33	▲4,81	▲3,34
Din K.ve A.B.	10	9	1	8,67	87	▲7,84	▲6,08	▲5,06
İngilizce	10	10	0	10,00	100	▲7,97	▲5,04	▲3,34
Matematik	20	15	1	14,67	73	▲11,07	▲5,93	▲3,92
Fen	20	15	4	13,67	68	▼13,70	▲9,23	▲7,22
Toplam:	90	74	11	70,33	78	▲63,54	▲42,92	▲33,10

Soru No	12345678901234567890
Sözel (TÜR)	BCCDDAADACDCBCBBdCBa
Cevap Anh.	A BCCDDAADACDCBCBBACBB
Sözel (TAR)	bbBCbDCDBC
Cevap Anh.	A ADBCADCDBC
Sözel (DİN)	BBDCCCBaAA
Cevap Anh.	A BBDCCCBDAa
Sözel (İNG)	CADCBADABCC
Cevap Anh.	A CADCBADABCC
Sayısal (MAT)	DCBDD AC BdCCAAABD
Cevap Anh.	A DCBDDBACABBCCCAABDB
Sayısal (FEN)	CCCbDCCDCACaCaC ABdC
Cevap Anh.	A CCCADCCDCACGBCDABDD

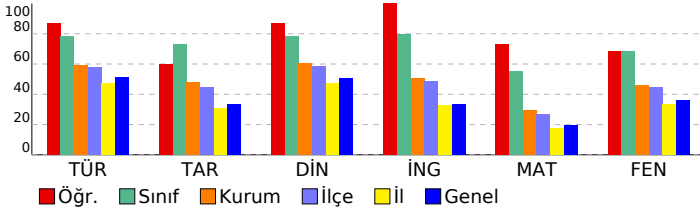

MAGİC YAYINLARI - 8.SINIF - LGS 4

DERSLERE GÖRE BAŞARI ANALİZİ				
Sözel (TÜR)				
Türkçe	S	D	Y	B%
Metindeki söz sanatlarını tespit eder.	1	1	0	100
Fiillerin çatı özelliklerinin anlama olan katkısını kavrar.	1	1	0	100
Metindeki anlamı biçimlerini belirler.	2	2	0	100
Konuşmalarında yabancı dillerden alınmış, dilimize henüz yerleşmemiş kelimelerin Türkçelerini kullanır.	1	1	0	100
Grafik, tablo ve çizelgeyle sunulan bilgileri yorumlar.	4	3	1	75
Deyim, atasözü ve özyeşillerin metne katkısını belirler.	1	1	0	100
Okuduklarında kullanılan düşünceyi geliştirme yollarını belirler.	1	1	0	100
Cümlelerin öğelerini ayırt eder.	2	2	0	100
Okudukları ile ilgili çıkarımlarda bulunur.	2	2	0	100
Bağlamdan yararlanarak bilmediği kelime ve kelime gruplarının anlamını tahmin eder.	1	1	0	100
Metindeki yardımcı fikirleri belirler.	1	1	0	100
Metindeki iş ve işlem basamaklarını kavrar.	1	0	1	0
Metnin ana fikrini/ana duygusunu belirler.	1	1	0	100
Okuduğu metinlerdeki hikâye unsurlarını belirler.	1	1	0	100
Sözel (TAR)				
Tarih	S	D	Y	B%
Lozan Antlaşması'nın sağladığı kazanımları analiz eder.	1	0	1	0
Millî Mücadele Dönemi'nde Doğu Cephesi ve Güney Cephesi'nde meydana gelen gelişmeleri kavrar.	2	1	1	50
Mustafa Kemal'in ve Türk milletinin Sevri Antlaşması'na karşı tepkilerini değerlendirir.	1	1	0	100
Millî Mücadele'nin zor bir döneminde Maarif Kongresi yapan Atatürk'ün, millî ve çağdaş eğitime verdiği önemi kavrar.	1	0	1	0
Türk milletinin millî birlik, beraberlik ve dayanışmasının bir örneği olarak Tekefif-i Millîye Emirleri doğrultusunda yaş.	1	1	0	100
Avrupa'daki gelişmelerin yansımaları bağlamında Osmanlı Devleti'nin yirminci yüzyılın başlarındaki siyasi ve sosyal	1	0	1	00
Misakımillî'nin kabulünü ve Büyük Millet Meclisinin açılışını vatanın bütünlüğü esası ile ""ulusal egemenlik"" ve ""ta	1	1	0	100
Büyük Millet Meclisine karşı ayaklanmalar ile ayaklanmaların bastırılması için alınan tedbirleri analiz eder.	1	1	0	100
Sakarya Meydan Savaşı'nın kazanılmasında ve Büyük Taarruz'un başarılı olmasında Mustafa Kemal'in rolüne ilişkin	1	1	0	100
Sözel (DİN)				
Din K.ve A.B.	S	D	Y	B%
Hz. Yusuf'un (a.s.) örnek hayatından ilkelere çıkarır.	1	1	0	100
Ma'nun suresini okur, anlamını söyler.	1	1	0	100
İslam dininin can, nesil, akıl, mal ve din emniyetiyle ilgili ortaya koyduğu ilke ve hedefleri analiz eder.	1	1	0	100
Din, birey ve toplum arasındaki ilişkiyi yorumlar.	1	1	0	100
Zekât ve sadaka ibadetini ayet ve hadislerle açıklar.	1	1	0	100
Hz. Şuayb'in (a.s.) hayatını ana hatlarıyla tanıtır.	1	1	0	100
Kaza ve kader ile ilgili kavramları analiz eder.	1	1	0	100
İslam'ın paylaşma ve yardımlaşmaya verdiği önemi ayet ve hadisler ışığında yorumlar.	1	0	1	0
Zekât, infak ve sadakanın bireysel ve toplumsal önemini fark eder.	1	1	0	100
Toplumda kader ve kaza ile ilgili yaygın olan yanlış anlayışları sorgular.	1	1	0	100
Sözel (İNG)				
İngilizce	S	D	Y	B%
KAZANIM BELİRTİLMEMİŞ	10	10	0	100
Sayısal (MAT)				
Matematik	S	D	Y	B%
Verilen pozitif tam sayıların pozitif tam sayı çarpanlarını bulur, pozitif tam sayıların pozitif tam sayı çarpanlarını bulur.	1	1	0	100
İki doğal sayının en büyük ortak bölenini (EBOB) ve en küçük ortak katını (EKOK) hesaplar, ilgili problemleri çözer.	1	1	0	100
Tam sayıların, tam sayı kuvvetlerini hesaplar.	1	1	0	100
Verilen bir sayıyı 10'un farklı tam sayı kuvvetlerini kullanarak ifade eder.	1	1	0	100
Üslü ifadelerle ilgili temel kuralları anlar, birbirine denk ifadeler oluşturur.	1	0	0	0
Çok büyük ve çok küçük sayıları bilimsel gösterimle ifade eder ve karşılaştırır.	1	1	0	100
Birinci dereceden bir bilinmeyenli denklemleri çözer.	2	1	0	50
Kareköklü ifadelerde çarpma ve bölme işlemlerini yapar.	2	0	0	0
Tam kare olmayan kareköklü bir sayının hangi iki doğal sayı arasında olduğunu belirler.	2	2	0	100
Basit bir olayın olma olasılığını hesaplar.	3	2	1	67
Verileri sütun, daire veya çizgi grafiği ile gösterir ve bu gösterimler arasında uygun olan dönüşümleri yapar.	1	1	0	100
Cebirsel ifadelerin çarpımını yapar.	2	2	0	100
Özdeşlikleri modellerle açıklar.	1	1	0	100
Sayısal (FEN)				
Fen	S	D	Y	B%
Mevsimlerin oluşumuna yönelik tahminlerde bulunur.	1	1	0	100
Bileşiklerin kimyasal tepkime sonucunda oluştuğunu bilir.	3	1	1	33
İklim ve hava olayları arasındaki farkı açıklar.	1	1	0	100
DNA'nın kendini nasıl eşlediğini ifade eder.	1	0	1	0
Biyoteknolojik uygulamalar kapsamında oluşturulan ikilemelerle bu uygulamaların insanlık için yararlı ve zararlı yönü	1	1	0	100
Mutasyonla modifikasyon arasındaki farkları ile ilgili çıkarımda bulunur.	2	2	0	100
Sıvı basıncını etkileyen değişkenleri tahmin eder ve tahminlerini test eder.	1	1	0	100
Basit makinelerin sağladığı avantajları örnekler üzerinden açıklar.	1	1	0	100
Katı basıncını etkileyen değişkenleri deneyerek keşfeder.	1	1	0	100
Tek karakter çaprazlamaları ile ilgili problemler çözer sonuçlar hakkında yorum yapar.	1	1	0	100
Asit yağmurlarının önlenmesine yönelik çözüm önerileri sunar.	1	1	0	100
Katı, sıvı ve gazların basınç özelliklerinin günlük yaşam ve teknolojiye uygulanan örnekler verir.	2	1	1	50
Maddelerin hâl değişimi ve ısınma grafiğini çizer yorumlar.	1	1	0	100
Asit ve bazların temizlik malzemesi olarak kullanılması esnasında oluşabilecek tehlikelerle ilgili gerekli tedbirleri alır	1	1	0	100
Elementleri periyodik tablo üzerinde metal, yarımetal ve ametal olarak sınıflandırır.	1	1	0	100
Periyodik sistemde, grup ve periyotun nasıl oluşturulduğunu açıklar.	1	0	1	0

SINAV SONUÇ BELGESİ							
İSTANBUL / BAYRAMPAŞA / PROF.MUHARREM ERGİN ORTAOKULU							
Öğrenci				Numara		Sınıf	
ECE MOLLA				1460		8C	
Puan Türü	Puan	Genel Ort.	Dereceler				
			Snf	Kurum	İlçe	İl	Genel
LGS	▲ 355,113	305,750	30	105	177	816	1970
Puanı Hesaplanan:			247	456	3376	7400	
Katılımlar:			33	247	456	3379	7404

Ders	Soru	Doğru	Yanlış	Net	Başarı %	Sınıf Ort.	Kurum Ort.	Genel Ort.
Türkçe	20	16	4	14,67	73	▼15,63	▲11,84	▲10,22
Tarih	10	8	2	7,33	73	◆7,33	▲4,81	▲3,34
Din K.ve A.B.	10	9	1	8,67	87	▲7,84	▲6,08	▲5,06
İngilizce	10	5	5	3,33	33	▼7,97	▼5,04	▼3,34
Matematik	20	10	6	8,00	40	▼11,07	▲5,93	▲3,92
Fen	20	10	9	7,00	35	▼13,70	▼9,23	▼7,22
Toplam:	90	58	27	49,00	54	▼63,54	▲42,92	▲33,10

Soru No	12345678901234567890
Sözel (TÜR)	BCCDDaBDAaDCBCBdBb
Cevap Anh.	A BCCDDAADACDCBCBBACBB
Sözel (TAR)	ADBCbDdDBC
Cevap Anh.	A ADBCADCDBC
Sözel (DİN)	BBDCCCBAaA
Cevap Anh.	A BBDCCCBDAA
Sözel (İNG)	CADcDcdaaC
Cevap Anh.	A CADCBADACC
Sayısal (MAT)	a a DBACdBBdCCbAA c
Cevap Anh.	A DCBDDBACABCCCAABDB
Sayısal (FEN)	dbdbDCCDCA CAdabABaa
Cevap Anh.	A CCCADCCDCAACGBCDABDD

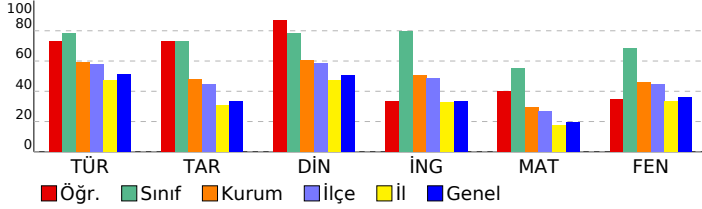

MAGİC YAYINLARI - 8.SINIF - LGS 4

DERSLERE GÖRE BAŞARI ANALİZİ				
Sözel (TÜR)				
Türkçe	S	D	Y	B%
Metindeki söz sanatlarını tespit eder.	1	1	0	100
Fiillerin çatı özelliklerinin anlama olan katkısını kavrar.	1	1	0	100
Metindeki anlam biçimlerini belirler.	2	2	0	100
Konuşmalarında yabancı dillerden alınmış, dilimize henüz yerleşmemiş kelimelerin Türkçelerini kullanır.	1	1	0	100
Grafik, tablo ve çizelgeyle sunulan bilgileri yorumlar.	4	4	0	100
Deyim, atasözü ve özyeşillerin metne katkısını belirler.	1	0	1	0
Okuduklarında kullanılan düşünceyi geliştirme yollarını belirler.	1	1	0	100
Cümlelerin öğelerini ayırt eder.	2	1	1	50
Okudukları ile ilgili çıkarımlarda bulunur.	2	2	0	100
Bağlamdan yararlanarak bilmediği kelime ve kelime gruplarının anlamını tahmin eder.	1	1	0	100
Metindeki yardımcı fikirleri belirler.	1	1	0	100
Metindeki iş ve işlem basamaklarını kavrar.	1	0	1	0
Metnin ana fikrini/ana duygusunu belirler.	1	0	1	0
Okuduğu metinlerdeki hikâye unsurlarını belirler.	1	1	0	100

Sözel (TAR)				
Tarih	S	D	Y	B%
Lozan Antlaşması'nın sağladığı kazanımları analiz eder.	1	1	0	100
Millî Mücadele Dönemi'nde Doğu Cephesi ve Güney Cephesi'nde meydana gelen gelişmeleri kavrar.	2	2	0	100
Mustafa Kemal'in ve Türk milletinin Sevri Antlaşması'na karşı tepkilerini değerlendirir.	1	1	0	100
Millî Mücadele'nin zor bir döneminde Maarif Kongresi yapan Atatürk'ün, millî ve çağdaş eğitime verdiği önemi kavrar.	1	0	1	0
Türk milletinin millî birlik, beraberlik ve dayanışmasının bir örneği olarak Tekefif-i Millîye Emirleri doğrultusunda yaş.	1	1	0	100
Avrupa'daki gelişmelerin yansımaları bağlamında Osmanlı Devleti'nin yirminci yüzyılın başlarındaki siyasi ve sosyal	1	0	1	0
Misakımillî'nin kabulünü ve Büyük Millet Meclisinin açılışını vatanın bütünlüğü esası ile "ulusal egemenlik" ve "ta	1	1	0	100
Büyük Millet Meclisine karşı ayaklanmalar ile ayaklanmaların bastırılması için alınan tedbirleri analiz eder.	1	1	0	100
Sakarya Meydan Savaşı'nın kazanılmasında ve Büyük Taarruz'un başarılı olmasında Mustafa Kemal'in rolüne ilişkin	1	1	0	100

Sözel (DİN)				
Din K.ve A.B.	S	D	Y	B%
Hız. Yusuf'un (a.s.) örnek hayatından ilkeler çıkarır.	1	1	0	100
Ma'n suresini okur, anlamını söyler.	1	1	0	100
İslam dininin can, nesil, akıl, mal ve din emniyetiyle ilgili ortaya koyduğu ilke ve hedefleri analiz eder.	1	1	0	100
Din, birey ve toplum arasındaki ilişkiyi yorumlar.	1	1	0	100
Zekât ve sadaka ibadetini ayet ve hadislerle açıklar.	1	1	0	100
Hız. Şuayb'in (a.s.) hayatını ana hatlarıyla tanıtır.	1	1	0	100
Kaza ve kader ile ilgili kavramları analiz eder.	1	1	0	100
İslam'ın paylaşma ve yardımlaşmaya verdiği önemi ayet ve hadisler ışığında yorumlar.	1	0	1	0
Zekât, infak ve sadakanın bireysel ve toplumsal önemini fark eder.	1	1	0	100
Toplumda kader ve kaza ile ilgili yaygın olan yanlış anlayışları sorgular.	1	1	0	100

Sözel (İNG)				
İngilizce	S	D	Y	B%
KAZANIM BELİRTİLMEMİŞ	10	5	5	50

Sayısal (MAT)				
Matematik	S	D	Y	B%
Verilen pozitif tam sayıların pozitif tam sayı çarpanlarını bulur, pozitif tam sayıların pozitif tam sayı çarpanlarını üslü	2	0	1	0
İki doğal sayının en büyük ortak bölenini (EBOB) ve en küçük ortak katını (EKOK) hesaplar, ilgili problemleri çözer.	1	0	1	0
Tam sayıların, tam sayı kuvvetlerini hesaplar.	1	0	0	0
Verilen bir sayıyı 10'un farklı tam sayı kuvvetlerini kullanarak ifade eder.	1	1	0	100
Üslü ifadelerle ilgili temel kuralları anlar, birbirine denk ifadeler oluşturur.	1	1	0	100
Çok büyük ve çok küçük sayıları bilimsel gösterimle ifade eder ve karşılaştırır.	1	1	0	100
Birinci dereceden bir bilinmeyenli denklemleri çözer.	2	1	0	50
Kareköklü ifadelerde çarpma ve bölme işlemlerini yapar.	2	1	1	50
Tam kare olmayan kareköklü bir sayının hangi iki doğal sayı arasında olduğunu belirler.	2	1	0	50
Basit bir olayın olma olasılığını hesaplar.	3	1	2	33
Verileri sütun, daire veya çizgi grafiği ile gösterir ve bu gösterimler arasında uygun olan dönüşümleri yapar.	1	1	0	100
Cebirsel ifadelerin çarpımını yapar.	2	2	0	100
Özdeşlikleri modellerle açıklar.	1	0	1	0

Sayısal (FEN)				
Fen	S	D	Y	B%
Mevsimlerin oluşumuna yönelik tahminlerde bulunur.	1	0	1	0
Bileşiklerin kimyasal tepkime sonucunda oluştuğunu bilir.	3	0	2	0
İklim ve hava olayları arasındaki farkı açıklar.	1	0	1	0
DNA'nın kendini nasıl eşlediğini ifade eder.	1	0	1	0
Biyoteknolojik uygulamalar kapsamında oluşturulan ikilemelerle bu uygulamaların insanlık için yararlı ve zararlı yönü	1	1	0	100
Mutasyonla modifikasyon arasındaki farkları ile ilgili çıkarımda bulunur.	2	1	1	50
Sıvı basıncını etkileyen değişkenleri tahmin eder ve tahminlerini test eder.	1	1	0	100
Basit makinelerin sağladığı avantajları örnekler üzerinden açıklar.	1	1	0	100
Katı basıncını etkileyen değişkenleri deneyerek keşfeder.	1	1	0	100
Tek karakter çaprazlamaları ile ilgili problemler çözümler sonuçları hakkında yorum yapar.	1	1	0	100
Asit yağmurlarının önlenmesine yönelik çözüm önerileri sunar.	1	1	0	100
Katı, sıvı ve gazların basınç özelliklerinin günlük yaşam ve teknolojiye uygulamalarına örnekler verir.	2	1	1	50
Maddelerin hâl değişimi ve ısınma grafiğini çizerek yorumlar.	1	1	0	100
Asit ve bazların temizlik malzemesi olarak kullanılması esnasında oluşabilecek tehlikelerle ilgili gerekli tedbirleri alır	1	1	0	100
Elementleri periyodik tablo üzerinde metal, yarımetal ve ametal olarak sınıflandırır.	1	0	1	0
Periyodik sistemde, grup ve periyotun nasıl oluşturulduğunu açıklar.	1	0	1	0

SINAV SONUÇ BELGESİ							
İSTANBUL / BAYRAMPAŞA / PROF.MUHARREM ERGİN ORTAOKULU							
Öğrenci				Numara		Sınıf	
ELA KISMET				1477		8C	
Puan Türü	Puan	Genel Ort.	Dereceler				
			Snf	Kurum	İlçe	İl	Genel
LGS	▲ 451,600	305,750	9	26	28	90	269
Puanı Hesaplanan:			247	456	3376	7400	
Katılımlar:			33	247	456	3379	7404

Ders	Soru	Doğru	Yanlış	Net	Başarı %	Sınıf Ort.	Kurum Ort.	Genel Ort.
Türkçe	20	17	3	16,00	80	▲15,63	▲11,84	▲10,22
Tarih	10	9	1	8,67	87	▲7,33	▲4,81	▲3,34
Din K.ve A.B.	10	9	1	8,67	87	▲7,84	▲6,08	▲5,06
İngilizce	10	10	0	10,00	100	▲7,97	▲5,04	▲3,34
Matematik	20	19	0	19,00	95	▲11,07	▲5,93	▲3,92
Fen	20	16	4	14,67	73	▲13,70	▲9,23	▲7,22
Toplam:	90	80	9	77,00	86	▲63,54	▲42,92	▲33,10

Soru No	12345678901234567890
Sözel (TÜR)	BCCDDAbDACDCBCBbCdB
Cevap Anh.	A BCCDDAADACDCBCBBACBB
Sözel (TAR)	bDBCADCDBC
Cevap Anh.	A ADBCADCDBC
Sözel (DİN)	BBDCCCBaAA
Cevap Anh.	A BBDCCCBDAA
Sözel (İNG)	CADCBADABCC
Cevap Anh.	A CADCBADABCC
Sayısal (MAT)	DCBDD ACABBCCCAABDB
Cevap Anh.	A DCBDDBACABBCCCAABDB
Sayısal (FEN)	CCCADbdDCAACAacCDABDa
Cevap Anh.	A CCCADCCDCAACGBCDABDD

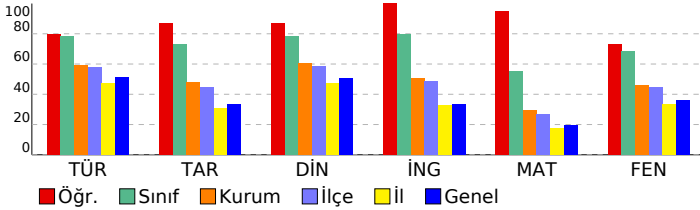

MAGİC YAYINLARI - 8.SINIF - LGS 4

DERSLERE GÖRE BAŞARI ANALİZİ				
Sözel (TÜR)				
Türkçe	S	D	Y	B%
Metindeki söz sanatlarını tespit eder.	1	1	0	100
Fiillerin çatı özelliklerinin anlama olan katkısını kavrar.	1	1	0	100
Metindeki anlam biçimlerini belirler.	2	2	0	100
Konuşmalarında yabancı dillerden alınmış, dilimize henüz yerleşmemiş kelimelerin Türkçelerini kullanır.	1	1	0	100
Grafik, tablo ve çizelgeyle sunulan bilgileri yorumlar.	4	4	0	100
Deyim, atasözü ve özyeşillerin metne katkısını belirler.	1	0	1	0
Okuduklarında kullanılan düşünceyi geliştirme yollarını belirler.	1	1	0	100
Cümlelerin öğelerini ayırt eder.	2	2	0	100
Okudukları ile ilgili çıkarımlarda bulunur.	2	2	0	100
Bağlamdan yararlanarak bilmediği kelime ve kelime gruplarının anlamını tahmin eder.	1	1	0	100
Metindeki yardımcı fikirleri belirler.	1	1	0	100
Metindeki iş ve işlem basamaklarını kavrar.	1	0	1	0
Metnin ana fikrini/ana duygusunu belirler.	1	1	0	100
Okuduğu metinlerdeki hikâye unsurlarını belirler.	1	0	1	0
Sözel (TAR)				
Tarih	S	D	Y	B%
Lozan Antlaşması'nın sağladığı kazanımları analiz eder.	1	0	1	0
Millî Mücadele Dönemi'nde Doğu Cephesi ve Güney Cephesi'nde meydana gelen gelişmeleri kavrar.	2	2	0	100
Mustafa Kemal'in ve Türk milletinin Sevri Antlaşması'na karşı tepkilerini değerlendirir.	1	1	0	100
Millî Mücadele'nin zor bir döneminde Maarif Kongresi yapan Atatürk'ün, millî ve çağdaş eğitime verdiği önemi kavrar.	1	1	0	100
Türk milletinin millî birlik, beraberlik ve dayanışmasının bir örneği olarak Tekefif-i Millîye Emirleri doğrultusunda yaşar.	1	1	0	100
Avrupa'daki gelişmelerin yansımaları bağlamında Osmanlı Devleti'nin yirminci yüzyılın başlarındaki siyasi ve sosyal hayatını değerlendirir.	1	1	0	100
Misakımillî'nin kabulünü ve Büyük Millet Meclisinin açılışını vatanın bütünlüğü esası ile "ulusal egemenlik" ve "taahhüt" kavramları bağlamında değerlendirir.	1	1	0	100
Büyük Millet Meclisine karşı ayaklanmalar ile ayaklanmaların bastırılması için alınan tedbirleri analiz eder.	1	1	0	100
Sakarya Meydan Savaşı'nın kazanılmasında ve Büyük Taarruz'un başarılı olmasında Mustafa Kemal'in rolüne ilişkin gelişmeleri değerlendirir.	1	1	0	100
Sözel (DİN)				
Din K.ve A.B.	S	D	Y	B%
Hz. Yusuf'un (a.s.) örnek hayatından ilkelere çıkarır.	1	1	0	100
Ma'n suresini okur, anlamını söyler.	1	1	0	100
İslam dininin can, nesil, akıl, mal ve din emniyetiyle ilgili ortaya koyduğu ilke ve hedefleri analiz eder.	1	1	0	100
Din, birey ve toplum arasındaki ilişkiyi yorumlar.	1	1	0	100
Zekât ve sadaka ibadetini ayet ve hadislerle açıklar.	1	1	0	100
Hz. Şuayb'in (a.s.) hayatını ana hatlarıyla tanıtır.	1	1	0	100
Kaza ve kader ile ilgili kavramları analiz eder.	1	1	0	100
İslam'ın paylaşma ve yardımlaşmaya verdiği önemi ayet ve hadisler ışığında yorumlar.	1	0	1	0
Zekât, infak ve sadakanın bireysel ve toplumsal önemini fark eder.	1	1	0	100
Toplumda kader ve kaza ile ilgili yaygın olan yanlış anlayışları sorgular.	1	1	0	100
Sözel (İNG)				
İngilizce	S	D	Y	B%
KAZANIM BELİRTİLMEMİŞ	10	10	0	100
Sayısal (MAT)				
Matematik	S	D	Y	B%
Verilen pozitif tam sayıların pozitif tam sayı çarpanlarını bulur, pozitif tam sayıların pozitif tam sayı çarpanlarını bulur.	1	1	0	100
İki doğal sayının en büyük ortak bölenini (EBOB) ve en küçük ortak katını (EKOK) hesaplar, ilgili problemleri çözer.	1	1	0	100
Tam sayıların, tam sayı kuvvetlerini hesaplar.	1	1	0	100
Verilen bir sayıyı 10'un farklı tam sayı kuvvetlerini kullanarak ifade eder.	1	1	0	100
Üslü ifadelerle ilgili temel kuralları anlar, birbirine denk ifadeler oluşturur.	1	0	0	0
Çok büyük ve çok küçük sayıları bilimsel gösterimle ifade eder ve karşılaştırır.	1	1	0	100
Birinci dereceden bir bilinmeyenli denklemleri çözer.	2	2	0	100
Kareköklü ifadelerde çarpma ve bölme işlemlerini yapar.	2	2	0	100
Tam kare olmayan kareköklü bir sayının hangi iki doğal sayı arasında olduğunu belirler.	2	2	0	100
Basit bir olayın olma olasılığını hesaplar.	3	3	0	100
Verileri sütun, daire veya çizgi grafiği ile gösterir ve bu gösterimler arasında uygun olan dönüşümleri yapar.	1	1	0	100
Cebirsel ifadelerin çarpımını yapar.	2	2	0	100
Özdeşlikleri modellerle açıklar.	1	1	0	100
Sayısal (FEN)				
Fen	S	D	Y	B%
Mevsimlerin oluşumuna yönelik tahminlerde bulunur.	1	1	0	100
Bileşiklerin kimyasal tepkime sonucunda oluştuğunu bilir.	3	3	0	100
İklim ve hava olayları arasındaki farkı açıklar.	1	1	0	100
DNA'nın kendini nasıl eşlediğini ifade eder.	1	1	0	100
Biyoteknolojik uygulamalar kapsamında oluşturulan ikilemelerle bu uygulamaların insanlık için yararlı ve zararlı yönlerini değerlendirir.	1	1	0	100
Mutasyonla modifikasyon arasındaki farkları ile ilgili çıkarımlarda bulunur.	2	1	1	50
Sıvı basıncını etkileyen değişkenleri tahmin eder ve tahminlerini test eder.	1	0	1	0
Basit makinelerin sağladığı avantajları örnekler üzerinden açıklar.	1	1	0	100
Katı basıncını etkileyen değişkenleri deneyerek keşfeder.	1	1	0	100
Tek karakter çaprazlamaları ile ilgili problemler çözümler sonuçlar hakkında yorum yapar.	1	1	0	100
Asit yağmurlarının önlenmesine yönelik çözüm önerileri sunar.	1	1	0	100
Katı, sıvı ve gazların basınç özelliklerinin günlük yaşam ve teknolojiye uygulanan örnekler verir.	2	1	1	50
Maddelerin hâl değişimini ve ısınma grafiğini çizecek yorumlar.	1	1	0	100
Asit ve bazların temizlik malzemesi olarak kullanılması esnasında oluşabilecek tehlikelerle ilgili gerekli tedbirleri alır.	1	1	0	100
Elementleri periyodik tablo üzerinde metal, yarımetal ve ametal olarak sınıflandırır.	1	1	0	100
Periyodik sistemde, grup ve periyotun nasıl oluşturulduğunu açıklar.	1	0	1	0

SINAV SONUÇ BELGESİ							
İSTANBUL / BAYRAMPAŞA / PROF.MUHARREM ERGİN ORTAOKULU							
Öğrenci				Numara		Sınıf	
ELİF TUNA ÇEKER				1995		8C	
Puan Türü	Puan	Genel Ort.	Dereceler				
			Snf	Kurum	İlçe	İl	Genel
LGS	▲ 436,761	305,750	10	35	43	150	442
Puanı Hesaplanan:			247	456	3376	7400	
Katılımlar:			33	247	456	3379	7404

Ders	Soru	Doğru	Yanlış	Net	Başarı %	Sınıf Ort.	Kurum Ort.	Genel Ort.
Türkçe	20	18	2	17,33	87	▲15,63	▲11,84	▲10,22
Tarih	10	10	0	10,00	100	▲7,33	▲4,81	▲3,34
Din K.ve A.B.	10	9	1	8,67	87	▲7,84	▲6,08	▲5,06
İngilizce	10	10	0	10,00	100	▲7,97	▲5,04	▲3,34
Matematik	20	13	2	12,33	62	▲11,07	▲5,93	▲3,92
Fen	20	17	3	16,00	80	▲13,70	▲9,23	▲7,22
Toplam:	90	77	8	74,33	83	▲63,54	▲42,92	▲33,10

Soru No	12345678901234567890
Sözel (TÜR)	BCCDDAbDACDCBdBdCBB
Cevap Anh.	A BCCDDAADACDCBdBACBB
Sözel (TAR)	ADBCADCDBC
Cevap Anh.	A ADBCADCDBC
Sözel (DİN)	BBDdCCBDAA
Cevap Anh.	A BBDCCCBDAA
Sözel (İNG)	CADCBADABCC
Cevap Anh.	A CADCBADABCC
Sayısal (MAT)	bB a AC BB CCAABDB
Cevap Anh.	A DCBDDBACABCCCAABDB
Sayısal (FEN)	CCCADCCcCAACCcCDABDa
Cevap Anh.	A CCCADCCCAACGBCDABDD

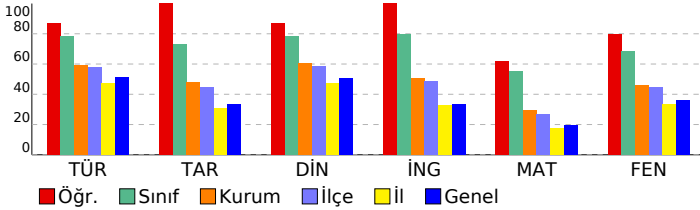

MAGİC YAYINLARI - 8.SINIF - LGS 4

DERSLERE GÖRE BAŞARI ANALİZİ				
Sözel (TÜR)				
Türkçe	S	D	Y	B%
Metindeki söz sanatlarını tespit eder.	1	1	0	100
Fiillerin çatı özelliklerinin anlama olan katkısını kavrar.	1	1	0	100
Metindeki anlam biçimlerini belirler.	2	2	0	100
Konuşmalarında yabancı dillerden alınmış, dilimize henüz yerleşmemiş kelimelerin Türkçelerini kullanır.	1	1	0	100
Grafik, tablo ve çizelgeyle sunulan bilgileri yorumlar.	4	4	0	100
Deyim, atasözü ve özyeşillerin metne katkısını belirler.	1	0	1	0
Okuduklarında kullanılan düşünceyi geliştirme yollarını belirler.	1	1	0	100
Cümlelerin öğelerini ayırt eder.	2	2	0	100
Okudukları ile ilgili çıkarımlarda bulunur.	2	2	0	100
Bağlamdan yararlanarak bilmediği kelime ve kelime gruplarının anlamını tahmin eder.	1	1	0	100
Metindeki yardımcı fikirleri belirler.	1	1	0	100
Metindeki iş ve işlem basamaklarını kavrar.	1	0	1	0
Metnin ana fikrini/ana duygusunu belirler.	1	1	0	100
Okuduğu metinlerdeki hikâye unsurlarını belirler.	1	1	0	100
Sözel (TAR)				
Tarih	S	D	Y	B%
Lozan Antlaşması'nın sağladığı kazanımları analiz eder.	1	1	0	100
Millî Mücadele Dönemi'nde Doğu Cephesi ve Güney Cephesi'nde meydana gelen gelişmeleri kavrar.	2	2	0	100
Mustafa Kemal'in ve Türk milletinin Sevri Antlaşması'na karşı tepkilerini değerlendirir.	1	1	0	100
Millî Mücadele'nin zor bir döneminde Maarif Kongresi yapan Atatürk'ün, millî ve çağdaş eğitime verdiği önemi kavrar.	1	1	0	100
Türk milletinin millî birlik, beraberlik ve dayanışmasının bir örneği olarak Tekefif-i Millîye Emirleri doğrultusunda yaş.	1	1	0	100
Avrupa'daki gelişmelerin yansımaları bağlamında Osmanlı Devleti'nin yirminci yüzyılın başlarındaki siyasi ve sosyal	1	0	1	0
Misakımillî'nin kabulünü ve Büyük Millet Meclisinin açılışını vatanın bütünlüğü esası ile "ulusal egemenlik" ve "ta	1	0	1	0
Büyük Millet Meclisine karşı ayaklanmalar ile ayaklanmaların bastırılması için alınan tedbirleri analiz eder.	1	1	0	100
Sakarya Meydan Savaşı'nın kazanılmasında ve Büyük Taarruz'un başarılı olmasında Mustafa Kemal'in rolüne ilişkin	1	1	0	100
Sözel (DİN)				
Din K.ve A.B.	S	D	Y	B%
Hz. Yusuf'un (a.s.) örnek hayatından ilkelere çıkarır.	1	1	0	100
Ma'n suresini okur, anlamını söyler.	1	1	0	100
İslam dininin can, nesil, akıl, mal ve din emniyetiyle ilgili ortaya koyduğu ilke ve hedefleri analiz eder.	1	1	0	100
Din, birey ve toplum arasındaki ilişkiyi yorumlar.	1	0	1	0
Zekât ve sadaka ibadetini ayet ve hadislerle açıklar.	1	1	0	100
Hz. Şuayb'in (a.s.) hayatını ana hatlarıyla tanıtır.	1	1	0	100
Kaza ve kader ile ilgili kavramları analiz eder.	1	1	0	100
İslam'ın paylaşma ve yardımlaşmaya verdiği önemi ayet ve hadisler ışığında yorumlar.	1	1	0	100
Zekât, infak ve sadakanın bireysel ve toplumsal önemini fark eder.	1	1	0	100
Toplumda kader ve kaza ile ilgili yaygın olan yanlış anlayışları sorgular.	1	1	0	100
Sözel (İNG)				
İngilizce	S	D	Y	B%
KAZANIM BELİRTİLMEMİŞ	10	10	0	100
Sayısal (MAT)				
Matematik	S	D	Y	B%
Verilen pozitif tam sayıların pozitif tam sayı çarpanlarını bulur, pozitif tam sayıların pozitif tam sayı çarpanlarını bulur.	1	1	0	100
İki doğal sayının en büyük ortak bölenini (EBOB) ve en küçük ortak katını (EKOK) hesaplar, ilgili problemleri çözer.	1	1	0	100
Tam sayıların, tam sayı kuvvetlerini hesaplar.	1	0	0	0
Verilen bir sayıyı 10'un farklı tam sayı kuvvetlerini kullanarak ifade eder.	1	0	1	0
Üslü ifadelerle ilgili temel kuralları anlar, birbirine denk ifadeler oluşturur.	1	0	0	0
Çok büyük ve çok küçük sayıları bilimsel gösterimle ifade eder ve karşılaştırır.	1	1	0	100
Birinci dereceden bir bilinmeyenli denklemleri çözer.	2	2	0	100
Kareköklü ifadelerde çarpma ve bölme işlemlerini yapar.	2	1	0	50
Tam kare olmayan kareköklü bir sayının hangi iki doğal sayı arasında olduğunu belirler.	2	2	0	100
Basit bir olayın olma olasılığını hesaplar.	3	2	0	67
Verileri sütun, daire veya çizgi grafiği ile gösterir ve bu gösterimler arasında uygun olan dönüşümleri yapar.	1	1	0	100
Cebirsel ifadelerin çarpımını yapar.	2	2	0	100
Özdeşlikleri modellerle açıklar.	1	1	0	100
Sayısal (FEN)				
Fen	S	D	Y	B%
Mevsimlerin oluşumuna yönelik tahminlerde bulunur.	1	1	0	100
Bileşiklerin kimyasal tepkime sonucunda oluştuğunu bilir.	3	3	0	100
İklim ve hava olayları arasındaki farkı açıklar.	1	1	0	100
DNA'nın kendini nasıl eşlediğini ifade eder.	1	1	0	100
Biyoteknolojik uygulamalar kapsamında oluşturulan ikilemelerle bu uygulamaların insanlık için yararlı ve zararlı yönü	1	1	0	100
Mutasyonla modifikasyon arasındaki farkları ile ilgili çıkarımlarda bulunur.	2	2	0	100
Sıvı basıncını etkileyen değişkenleri tahmin eder ve tahminlerini test eder.	1	1	0	100
Basit makinelerin sağladığı avantajları örnekler üzerinden açıklar.	1	0	1	0
Katı basıncını etkileyen değişkenleri deneyerek keşfeder.	1	1	0	100
Tek karakter çaprazlamaları ile ilgili problemler çözümler sonuçlar hakkında yorum yapar.	1	1	0	100
Asit yağmurlarının önlenmesine yönelik çözüm önerileri sunar.	1	1	0	100
Katı, sıvı ve gazların basınç özelliklerinin günlük yaşam ve teknolojiye uygulamalarına örnekler verir.	2	1	1	50
Maddelerin hâl değişimi ve ısınma grafiğini çizerek yorumlar.	1	1	0	100
Asit ve bazların temizlik malzemesi olarak kullanılması esnasında oluşabilecek tehlikelerle ilgili gerekli tedbirleri alır	1	1	0	100
Elementleri periyodik tablo üzerinde metal, yarımetal ve ametal olarak sınıflandırır.	1	1	0	100
Periyodik sistemde, grup ve periyotun nasıl oluşturulduğunu açıklar.	1	0	1	0

SINAV SONUÇ BELGESİ							
İSTANBUL / BAYRAMPAŞA / PROF.MUHARREM ERGİN ORTAOKULU							
Öğrenci				Numara		Sınıf	
EMİR KAHRAMAN				1124		8C	
Puan Türü	Puan	Genel Ort.	Dereceler				
			Snf	Kurum	İlçe	İl	Genel
LGS	▲ 384,114	305,750	20	77	122	517	1301
Puanı Hesaplanan:			247	456	3376	7400	
Katılımlar:			33	247	456	3379	7404

Ders	Soru	Doğru	Yanlış	Net	Başarı %	Sınıf Ort.	Kurum Ort.	Genel Ort.
Türkçe	20	17	2	16,33	82	▲15,63	▲11,84	▲10,22
Tarih	10	7	3	6,00	60	▼7,33	▲4,81	▲3,34
Din K.ve A.B.	10	10	0	10,00	100	▲7,84	▲6,08	▲5,06
İngilizce	10	7	3	6,00	60	▼7,97	▲5,04	▲3,34
Matematik	20	5	2	4,33	22	▼11,07	▼5,93	▲3,92
Fen	20	16	3	15,00	75	▲13,70	▲9,23	▲7,22
Toplam:	90	62	13	57,67	64	▼63,54	▲42,92	▲33,10

Soru No	12345678901234567890
Sözel (TÜR)	BCCDDAbD CDCBCBdCBB
Cevap Anh.	A BCCDDAADACDCBCBBACBB
Sözel (TAR)	bD*CbDCDBC
Cevap Anh.	A ADBCADCDBC
Sözel (DİN)	BBDCCCBDA
Cevap Anh.	A BBDCCCBDA
Sözel (İNG)	CADbdaABCC
Cevap Anh.	A CADCBDAABCC
Sayısal (MAT)	bb D A BC A
Cevap Anh.	A DCBDDBACABBCCCAAABDB
Sayısal (FEN)	CCCADCCDC bCABCAaabd
Cevap Anh.	A CCCADCCDCAACGBCDABDD

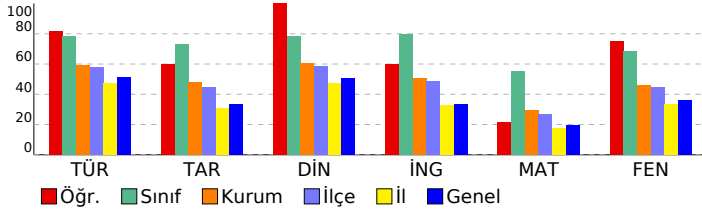

MAGİC YAYINLARI - 8.SINIF - LGS 4

DERSLERE GÖRE BAŞARI ANALİZİ				
Sözel (TÜR)				
Türkçe	S	D	Y	B%
Metindeki söz sanatlarını tespit eder.	1	1	0	100
Fiillerin çatı özelliklerinin anlama olan katkısını kavrar.	1	1	0	100
Metindeki anlam biçimlerini belirler.	2	2	0	100
Konuşmalarında yabancı dillerden alınmış, dilimize henüz yerleşmemiş kelimelerin Türkçelerini kullanır.	1	1	0	100
Grafik, tablo ve çizelgeyle sunulan bilgileri yorumlar.	4	4	0	100
Deyim, atasözü ve özyeşillerin metne katkısını belirler.	1	0	1	0
Okuduklarında kullanılan düşünceyi geliştirme yollarını belirler.	1	0	0	0
Cümlelerin öğelerini ayırt eder.	2	2	0	100
Okudukları ile ilgili çıkarımlarda bulunur.	2	2	0	100
Bağlamdan yararlanarak bilmediği kelime ve kelime gruplarının anlamını tahmin eder.	1	1	0	100
Metindeki yardımcı fikirleri belirler.	1	1	0	100
Metindeki iş ve işlem basamaklarını kavrar.	1	0	1	0
Metnin ana fikrini/ana duygusunu belirler.	1	1	0	100
Okuduğu metinlerdeki hikâye unsurlarını belirler.	1	1	0	100
Sözel (TAR)				
Tarih	S	D	Y	B%
Lozan Antlaşması'nın sağladığı kazanımları analiz eder.	1	0	1	0
Millî Mücadele Dönemi'nde Doğu Cephesi ve Güney Cephesi'nde meydana gelen gelişmeleri kavrar.	2	1	1	50
Mustafa Kemal'in ve Türk milletinin Sevri Antlaşması'na karşı tepkilerini değerlendirir.	1	1	0	100
Millî Mücadele'nin zor bir döneminde Maarif Kongresi yapan Atatürk'ün, millî ve çağdaş eğitime verdiği önemi kavrar.	1	0	1	0
Türk milletinin millî birlik, beraberlik ve dayanışmasının bir örneği olarak Tekefif-i Millîye Emirleri doğrultusunda yaş.	1	1	0	100
Avrupa'daki gelişmelerin yansımaları bağlamında Osmanlı Devleti'nin yirminci yüzyılın başlarındaki siyasi ve sosyal	1	0	1	00
Misakımillî'nin kabulünü ve Büyük Millet Meclisinin açılışını vatanın bütünlüğü esası ile ""ulusal egemenlik"" ve ""ta	1	1	0	100
Büyük Millet Meclisine karşı ayaklanmalar ile ayaklanmaların bastırılması için alınan tedbirleri analiz eder.	1	1	0	100
Sakarya Meydan Savaşı'nın kazanılmasında ve Büyük Taarruz'un başarılı olmasında Mustafa Kemal'in rolüne ilişkin	1	1	0	100
Sözel (DİN)				
Din K.ve A.B.	S	D	Y	B%
Hz. Yusuf'un (a.s.) örnek hayatından ilkelere çıkarır.	1	1	0	100
Ma'n suresini okur, anlamını söyler.	1	1	0	100
İslam dininin can, nesil, akıl, mal ve din emniyetiyle ilgili ortaya koyduğu ilke ve hedefleri analiz eder.	1	1	0	100
Din, birey ve toplum arasındaki ilişkiyi yorumlar.	1	1	0	100
Zekât ve sadaka ibadetini ayet ve hadislerle açıklar.	1	1	0	100
Hz. Şuayb'in (a.s.) hayatını ana hatlarıyla tanıtır.	1	1	0	100
Kaza ve kader ile ilgili kavramları analiz eder.	1	1	0	100
İslam'ın paylaşma ve yardımlaşmaya verdiği önemi ayet ve hadisler ışığında yorumlar.	1	1	0	100
Zekât, infak ve sadakanın bireysel ve toplumsal önemini fark eder.	1	1	0	100
Toplumda kader ve kaza ile ilgili yaygın olan yanlış anlayışları sorgular.	1	1	0	100
Sözel (İNG)				
İngilizce	S	D	Y	B%
KAZANIM BELİRTİLMEMİŞ	10	7	3	70
Sayısal (MAT)				
Matematik	S	D	Y	B%
Verilen pozitif tam sayıların pozitif tam sayı çarpanlarını bulur, pozitif tam sayıların pozitif tam sayı çarpanlarını bulur.	2	0	2	0
İki doğal sayının en büyük ortak bölenini (EBOB) ve en küçük ortak katını (EKOK) hesaplar, ilgili problemleri çözer.	1	0	0	0
Tam sayıların, tam sayı kuvvetlerini hesaplar.	1	0	0	0
Verilen bir sayıyı 10'un farklı tam sayı kuvvetlerini kullanarak ifade eder.	1	1	0	100
Üslü ifadelerle ilgili temel kuralları anlar, birbirine denk ifadeler oluşturur.	1	0	0	0
Çok büyük ve çok küçük sayıları bilimsel gösterimle ifade eder ve karşılaştırır.	1	1	0	100
Birinci dereceden bir bilinmeyenli denklemleri çözer.	2	0	0	0
Kareköklü ifadelerde çarpma ve bölme işlemlerini yapar.	2	0	0	0
Tam kare olmayan kareköklü bir sayının hangi iki doğal sayı arasında olduğunu belirler.	2	1	0	50
Basit bir olayın olma olasılığını hesaplar.	3	2	0	67
Verileri sütun, daire veya çizgi grafiği ile gösterir ve bu gösterimler arasında uygun olan dönüşümleri yapar.	1	0	0	0
Cebirsel ifadelerin çarpımını yapar.	2	0	0	0
Özdeşlikleri modellerle açıklar.	1	0	0	0
Sayısal (FEN)				
Fen	S	D	Y	B%
Mevsimlerin oluşumuna yönelik tahminlerde bulunur.	1	1	0	100
Bileşiklerin kimyasal tepkime sonucunda oluştuğunu bilir.	3	2	1	67
İklim ve hava olayları arasındaki farkı açıklar.	1	1	0	100
DNA'nın kendini nasıl eşlediğini ifade eder.	1	1	0	100
Biyoteknolojik uygulamalar kapsamında oluşturulan ikilemelerle bu uygulamaların insanlık için yararlı ve zararlı yönü	1	1	0	100
Mutasyonla modifikasyon arasındaki farkları ile ilgili çıkarımda bulunur.	2	2	0	100
Sıvı basıncını etkileyen değişkenleri tahmin eder ve tahminlerini test eder.	1	1	0	100
Basit makinelerin sağladığı avantajları örnekler üzerinden açıklar.	1	1	0	100
Katı basıncını etkileyen değişkenleri deneyerek keşfeder.	1	1	0	100
Tek karakter çaprazlamaları ile ilgili problemler çözümler sonuçlar hakkında yorum yapar.	1	0	0	0
Asit yağmurlarının önlenmesine yönelik çözüm önerileri sunar.	1	1	0	100
Katı, sıvı ve gazların basınç özelliklerinin günlük yaşam ve teknolojiye uygulamalarına örnekler verir.	2	2	0	100
Maddelerin hâl değişimi ve ısınma grafiğini çizerek yorumlar.	1	1	0	100
Asit ve bazların temizlik malzemesi olarak kullanılması esnasında oluşabilecek tehlikelerle ilgili gerekli tedbirleri alır	1	0	1	0
Elementleri periyodik tablo üzerinde metal, yarımetal ve ametal olarak sınıflandırır.	1	0	1	0
Periyodik sistemde, grup ve periyotun nasıl oluşturulduğunu açıklar.	1	1	0	100

SINAV SONUÇ BELGESİ							
İSTANBUL / BAYRAMPAŞA / PROF.MUHARREM ERGİN ORTAOKULU							
Öğrenci				Numara		Sınıf	
ERDEM ÇALIŞKAN				1923		8C	
Puan Türü	Puan	Genel Ort.	Dereceler				
			Snf	Kurum	İlçe	İl	Genel
LGS	▲ 486,485	305,750	1	2	2	3	16
Puanı Hesaplanan:			247	456	3376	7400	
Katılımlar:			33	247	456	3379	7404

Ders	Soru	Doğru	Yanlış	Net	Başarı %	Sınıf Ort.	Kurum Ort.	Genel Ort.
Türkçe	20	19	1	18,67	93	▲15,63	▲11,84	▲10,22
Tarih	10	9	1	8,67	87	▲7,33	▲4,81	▲3,34
Din K.ve A.B.	10	10	0	10,00	100	▲7,84	▲6,08	▲5,06
İngilizce	10	10	0	10,00	100	▲7,97	▲5,04	▲3,34
Matematik	20	20	0	20,00	100	▲11,07	▲5,93	▲3,92
Fen	20	19	1	18,67	93	▲13,70	▲9,23	▲7,22
Toplam:		90	87	3	86,00	▲63,54	▲42,92	▲33,10

Soru No	12345678901234567890
Sözel (TÜR)	BCCDDAADACDCBCBBdCBB
Cevap Anh.	A BCCDDAADACDCBCBBACBB
Sözel (TAR)	bDBCADCDBC
Cevap Anh.	A ADBCADCDBC
Sözel (DİN)	BBDCCCBDAA
Cevap Anh.	A BBDCCCBDAA
Sözel (İNG)	CADCBADABCC
Cevap Anh.	A CADCBADABCC
Sayısal (MAT)	DCBDDBACABCCCAABDB
Cevap Anh.	A DCBDDBACABCCCAABDB
Sayısal (FEN)	CCCADCCDCAbCABCDABDD
Cevap Anh.	A CCCADCCDCAACGBCDABDD

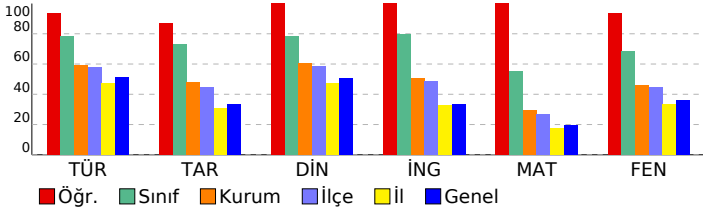

MAGİC YAYINLARI - 8.SINIF - LGS 4

DERSLERE GÖRE BAŞARI ANALİZİ				
Sözel (TÜR)				
Türkçe	S	D	Y	B%
Metindeki söz sanatlarını tespit eder.	1	1	0	100
Fiillerin çatı özelliklerinin anlama olan katkısını kavrar.	1	1	0	100
Metindeki anlam biçimlerini belirler.	2	2	0	100
Konuşmalarında yabancı dillerden alınmış, dilimize henüz yerleşmemiş kelimelerin Türkçelerini kullanır.	1	1	0	100
Grafik, tablo ve çizelgeyle sunulan bilgileri yorumlar.	4	4	0	100
Deyim, atasözü ve özyeşillerin metne katkısını belirler.	1	1	0	100
Okuduklarında kullanılan düşünceyi geliştirme yollarını belirler.	1	1	0	100
Cümlelerin öğelerini ayırt eder.	2	2	0	100
Okudukları ile ilgili çıkarımlarda bulunur.	2	2	0	100
Bağlamdan yararlanarak bilmediği kelime ve kelime gruplarının anlamını tahmin eder.	1	1	0	100
Metindeki yardımcı fikirleri belirler.	1	1	0	100
Metindeki iş ve işlem basamaklarını kavrar.	1	0	1	0
Metnin ana fikrini/ana duygusunu belirler.	1	1	0	100
Okuduğu metinlerdeki hikâye unsurlarını belirler.	1	1	0	100
Sözel (TAR)				
Tarih	S	D	Y	B%
Lozan Antlaşması'nın sağladığı kazanımları analiz eder.	1	0	1	0
Millî Mücadele Dönemi'nde Doğu Cephesi ve Güney Cephesi'nde meydana gelen gelişmeleri kavrar.	2	2	0	100
Mustafa Kemal'in ve Türk milletinin Sevri Antlaşması'na karşı tepkilerini değerlendirir.	1	1	0	100
Millî Mücadele'nin zor bir döneminde Maarif Kongresi yapan Atatürk'ün, millî ve çağdaş eğitime verdiği önemi kavrar.	1	1	0	100
Türk milletinin millî birlik, beraberlik ve dayanışmasının bir örneği olarak Tekefif-i Millîye Emirleri doğrultusunda yaşar.	1	1	0	100
Avrupa'daki gelişmelerin yansımaları bağlamında Osmanlı Devleti'nin yirminci yüzyılın başlarındaki siyasi ve sosyal hayatını değerlendirir.	1	1	0	100
Misakimillî'nin kabulünü ve Büyük Millet Meclisinin açılışını vatanın bütünlüğü esası ile "ulusal egemenlik" ve "taahhüt" kavramları bağlamında değerlendirir.	1	1	0	100
Büyük Millet Meclisine karşı ayaklanmalar ile ayaklanmaların bastırılması için alınan tedbirleri analiz eder.	1	1	0	100
Sakarya Meydan Savaşı'nın kazanılmasında ve Büyük Taarruz'un başarılı olmasında Mustafa Kemal'in rolüne ilişkin gelişmeleri değerlendirir.	1	1	0	100
Sözel (DİN)				
Din K.ve A.B.	S	D	Y	B%
Hz. Yusuf'un (a.s.) örnek hayatından ilkelere çıkarır.	1	1	0	100
Ma'nun suresini okur, anlamını söyler.	1	1	0	100
İslam dininin can, nesil, akıl, mal ve din emniyetiyle ilgili ortaya koyduğu ilke ve hedefleri analiz eder.	1	1	0	100
Din, birey ve toplum arasındaki ilişkiyi yorumlar.	1	1	0	100
Zekât ve sadaka ibadetini ayet ve hadislerle açıklar.	1	1	0	100
Hz. Şuayb'in (a.s.) hayatını ana hatlarıyla tanıtır.	1	1	0	100
Kaza ve kader ile ilgili kavramları analiz eder.	1	1	0	100
İslam'ın paylaşma ve yardımlaşmaya verdiği önemi ayet ve hadisler ışığında yorumlar.	1	1	0	100
Zekât, infak ve sadakanın bireysel ve toplumsal önemini fark eder.	1	1	0	100
Toplumda kader ve kaza ile ilgili yaygın olan yanlış anlayışları sorgular.	1	1	0	100
Sözel (İNG)				
İngilizce	S	D	Y	B%
KAZANIM BELİRTİLMEMİŞ	10	10	0	100
Sayısal (MAT)				
Matematik	S	D	Y	B%
Verilen pozitif tam sayıların pozitif tam sayı çarpanlarını bulur, pozitif tam sayıların pozitif tam sayı çarpanlarını bulur.	1	1	0	100
İki doğal sayının en büyük ortak bölenini (EBOB) ve en küçük ortak katını (EKOK) hesaplar, ilgili problemleri çözer.	1	1	0	100
Tam sayıların, tam sayı kuvvetlerini hesaplar.	1	1	0	100
Verilen bir sayıyı 10'un farklı tam sayı kuvvetlerini kullanarak ifade eder.	1	1	0	100
Üslü ifadelerle ilgili temel kuralları anlar, birbirine denk ifadeler oluşturur.	1	1	0	100
Çok büyük ve çok küçük sayıları bilimsel gösterimle ifade eder ve karşılaştırır.	1	1	0	100
Birinci dereceden bir bilinmeyenli denklemleri çözer.	2	2	0	100
Kareköklü ifadelerde çarpma ve bölme işlemlerini yapar.	2	2	0	100
Tam kare olmayan kareköklü bir sayının hangi iki doğal sayı arasında olduğunu belirler.	2	2	0	100
Basit bir olayın olma olasılığını hesaplar.	3	3	0	100
Verileri sütun, daire veya çizgi grafiği ile gösterir ve bu gösterimler arasında uygun olan dönüşümleri yapar.	1	1	0	100
Cebirsel ifadelerin çarpımını yapar.	2	2	0	100
Özdeşlikleri modellerle açıklar.	1	1	0	100
Sayısal (FEN)				
Fen	S	D	Y	B%
Mevsimlerin oluşumuna yönelik tahminlerde bulunur.	1	1	0	100
Bileşiklerin kimyasal tepkime sonucunda oluştuğunu bilir.	3	2	1	67
İklim ve hava olayları arasındaki farkı açıklar.	1	1	0	100
DNA'nın kendini nasıl eşlediğini ifade eder.	1	1	0	100
Biyoteknolojik uygulamalar kapsamında oluşturulan ikilemelerle bu uygulamaların insanlık için yararlı ve zararlı yönlerini değerlendirir.	1	1	0	100
Mutasyonla modifikasyon arasındaki farkları ile ilgili çıkarımlarda bulunur.	2	2	0	100
Sıvı basıncını etkileyen değişkenleri tahmin eder ve tahminlerini test eder.	1	1	0	100
Basit makinelerin sağladığı avantajları örnekler üzerinden açıklar.	1	1	0	100
Katı basıncını etkileyen değişkenleri deneyerek keşfeder.	1	1	0	100
Tek karakter çaprazlamaları ile ilgili problemler çözer sonuçlar hakkında yorum yapar.	1	1	0	100
Asit yağmurlarının önlenmesine yönelik çözüm önerileri sunar.	1	1	0	100
Katı, sıvı ve gazların basınç özelliklerinin günlük yaşam ve teknolojiye uygulanan örnekler verir.	2	2	0	100
Maddelerin hâl değişimini ve ısınma grafiğini çizer yorumlar.	1	1	0	100
Asit ve bazların temizlik malzemesi olarak kullanılması esnasında oluşabilecek tehlikelerle ilgili gerekli tedbirleri alır.	1	1	0	100
Elementleri periyodik tablo üzerinde metal, yarımetal ve ametal olarak sınıflandırır.	1	1	0	100
Periyodik sistemde, grup ve periyotun nasıl oluşturulduğunu açıklar.	1	1	0	100

SINAV SONUÇ BELGESİ							
İSTANBUL / BAYRAMPAŞA / PROF.MUHARREM ERGİN ORTAOKULU							
Öğrenci				Numara		Sınıf	
HAVVANUR KIRNAPCI				1438		8C	
Puan Türü	Puan	Genel Ort.	Dereceler				
			Snf	Kurum	İlçe	İl	Genel
LGS	▲ 379,042	305,750	22	81	131	560	1419
Puanı Hesaplanan:			247	456	3376	7400	
Katılımlar:			33	247	456	3379	7404

Ders	Soru	Doğru	Yanlış	Net	Başarı %	Sınıf Ort.	Kurum Ort.	Genel Ort.
Türkçe	20	16	4	14,67	73	▼ 15,63	▲ 11,84	▲ 10,22
Tarih	10	6	4	4,67	47	▼ 7,33	▼ 4,81	▲ 3,34
Din K.ve A.B.	10	8	2	7,33	73	▼ 7,84	▲ 6,08	▲ 5,06
İngilizce	10	5	5	3,33	33	▼ 7,97	▼ 5,04	▼ 3,34
Matematik	20	14	3	13,00	65	▲ 11,07	▲ 5,93	▲ 3,92
Fen	20	12	8	9,33	47	▼ 13,70	▲ 9,23	▲ 7,22
Toplam:	90	61	26	52,33	58	▼ 63,54	▲ 42,92	▲ 33,10

Soru No	12345678901234567890
Sözel (TÜR)	BCCDaAbDACdBCBBAbBB
Cevap Anh.	A BCCDDAADACDCBCBBACBB
Sözel (TAR)	AaABCbDbDcC
Cevap Anh.	A ADBCADCDBC
Sözel (DİN)	BBDabCBDA
Cevap Anh.	A BBDCCCBDAA
Sözel (İNG)	CADCaBbcaC
Cevap Anh.	A CADCBADACC
Sayısal (MAT)	DaBDD A BBaCCAABDa
Cevap Anh.	A DCBDDBACABBCCCAABDB
Sayısal (FEN)	CdCdDCCDCAdCaCaDbBca
Cevap Anh.	A CCCADCCDCAACGBCDABDD

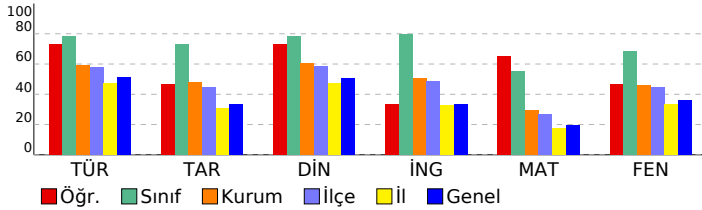

MAGİC YAYINLARI - 8.SINIF - LGS 4

DERSLERE GÖRE BAŞARI ANALİZİ				
Sözel (TÜR)				
Türkçe	S	D	Y	B%
Metindeki söz sanatlarını tespit eder.	1	1	0	100
Fiillerin çatı özelliklerinin anlama olan katkısını kavrar.	1	1	0	100
Metindeki anlam biçimlerini belirler.	2	1	1	50
Konuşmalarında yabancı dillerden alınmış, dilimize henüz yerleşmemiş kelimelerin Türkçelerini kullanır.	1	1	0	100
Grafik, tablo ve çizelgeyle sunulan bilgileri yorumlar.	4	4	0	100
Deyim, atasözü ve özyeşillerin metne katkısını belirler.	1	0	1	0
Okuduklarında kullanılan düşünceyi geliştirme yollarını belirler.	1	1	0	100
Cümlelerin öğelerini ayırt eder.	2	1	1	50
Okudukları ile ilgili çıkarımlarda bulunur.	2	2	0	100
Bağlamdan yararlanarak bilmediği kelime ve kelime gruplarının anlamını tahmin eder.	1	1	0	100
Metindeki yardımcı fikirleri belirler.	1	1	0	100
Metindeki iş ve işlem basamaklarını kavrar.	1	1	0	100
Metnin ana fikrini/ana duygusunu belirler.	1	0	1	0
Okuduğu metinlerdeki hikâye unsurlarını belirler.	1	1	0	100
Sözel (TAR)				
Tarih	S	D	Y	B%
Lozan Antlaşması'nın sağladığı kazanımları analiz eder.	1	1	0	100
Millî Mücadele Dönemi'nde Doğu Cephesi ve Güney Cephesi'nde meydana gelen gelişmeleri kavrar.	2	1	1	50
Mustafa Kemal'in ve Türk milletinin Sevri Antlaşması'na karşı tepkilerini değerlendirir.	1	1	0	100
Millî Mücadele'nin zor bir döneminde Maarif Kongresi yapan Atatürk'ün, millî ve çağdaş eğitime verdiği önemi kavrar.	1	0	1	0
Türk milletinin millî birlik, beraberlik ve dayanışmasının bir örneği olarak Tekefif-i Millîye Emirleri doğrultusunda yaş.	1	1	0	100
Avrupa'daki gelişmelerin yansımaları bağlamında Osmanlı Devleti'nin yirminci yüzyılın başlarındaki siyasi ve sosyal	1	0	1	0
Misakımillî'nin kabulünü ve Büyük Millet Meclisinin açılışını vatanın bütünlüğü esası ile "ulusal egemenlik" ve "ta	1	1	0	100
Büyük Millet Meclisine karşı ayaklanmalar ile ayaklanmaların bastırılması için alınan tedbirleri analiz eder.	1	0	1	0
Sakarya Meydan Savaşı'nın kazanılmasında ve Büyük Taarruz'un başarılı olmasında Mustafa Kemal'in rolüne ilişkin	1	1	0	100
Sözel (DİN)				
Din K.ve A.B.	S	D	Y	B%
Hz. Yusuf'un (a.s.) örnek hayatından ilkelere çıkarır.	1	1	0	100
Ma'n suresini okur, anlamını söyler.	1	1	0	100
İslam dininin can, nesil, akıl, mal ve din emniyetiyle ilgili ortaya koyduğu ilke ve hedefleri analiz eder.	1	1	0	100
Din, birey ve toplum arasındaki ilişkiyi yorumlar.	1	0	1	0
Zekât ve sadaka ibadetini ayet ve hadislerle açıklar.	1	0	1	0
Hz. Şuayb'in (a.s.) hayatını ana hatlarıyla tanıtır.	1	1	0	100
Kaza ve kader ile ilgili kavramları analiz eder.	1	1	0	100
İslam'ın paylaşma ve yardımlaşmaya verdiği önemi ayet ve hadisler ışığında yorumlar.	1	1	0	100
Zekât, infak ve sadakanın bireysel ve toplumsal önemini fark eder.	1	1	0	100
Toplumda kader ve kaza ile ilgili yaygın olan yanlış anlayışları sorgular.	1	1	0	100
Sözel (İNG)				
İngilizce	S	D	Y	B%
KAZANIM BELİRTİLMEMİŞ	10	5	5	50
Sayısal (MAT)				
Matematik	S	D	Y	B%
Verilen pozitif tam sayıların pozitif tam sayı çarpanlarını bulur, pozitif tam sayıların pozitif tam sayı çarpanlarını üslü	2	1	1	50
İki doğal sayının en büyük ortak bölenini (EBOB) ve en küçük ortak katını (EKOK) hesaplar, ilgili problemleri çözer.	1	1	0	100
Tam sayıların, tam sayı kuvvetlerini hesaplar.	1	1	0	100
Verilen bir sayıyı 10'un farklı tam sayı kuvvetlerini kullanarak ifade eder.	1	1	0	100
Üslü ifadelerle ilgili temel kuralları anlar, birbirine denk ifadeler oluşturur.	1	0	0	0
Çok büyük ve çok küçük sayıları bilimsel gösterimle ifade eder ve karşılaştırır.	1	1	0	100
Birinci dereceden bir bilinmeyenli denklemleri çözer.	2	0	1	0
Kareköklü ifadelerde çarpma ve bölme işlemlerini yapar.	2	0	1	50
Tam kare olmayan kareköklü bir sayının hangi iki doğal sayı arasında olduğunu belirler.	2	2	0	100
Basit bir olayın olma olasılığını hesaplar.	3	2	1	67
Verileri sütun, daire veya çizgi grafiği ile gösterir ve bu gösterimler arasında uygun olan dönüşümleri yapar.	1	1	0	100
Cebirsel ifadelerin çarpımını yapar.	2	2	0	100
Özdeşlikleri modellerle açıklar.	1	1	0	100
Sayısal (FEN)				
Fen	S	D	Y	B%
Mevsimlerin oluşumuna yönelik tahminlerde bulunur.	1	1	0	100
Bileşiklerin kimyasal tepkime sonucunda oluştuğunu bilir.	3	1	2	33
İklim ve hava olayları arasındaki farkı açıklar.	1	1	0	100
DNA'nın kendini nasıl eşlediğini ifade eder.	1	0	1	0
Biyoteknolojik uygulamalar kapsamında oluşturulan ikilemelerle bu uygulamaların insanlık için yararlı ve zararlı yönü	1	1	0	100
Mutasyonla modifikasyon arasındaki farkları ile ilgili çıkarımda bulunur.	2	1	1	50
Sıvı basıncını etkileyen değişkenleri tahmin eder ve tahminlerini test eder.	1	1	0	100
Basit makinelerin sağladığı avantajları örnekler üzerinden açıklar.	1	1	0	100
Katı basıncını etkileyen değişkenleri deneyerek keşfeder.	1	1	0	100
Tek karakter çaprazlamaları ile ilgili problemler çözümler sonuçlar hakkında yorum yapar.	1	1	0	100
Asit yağmurlarının önlenmesine yönelik çözüm önerileri sunar.	1	1	0	100
Katı, sıvı ve gazların basınç özelliklerinin günlük yaşam ve teknolojikteki uygulamalarına örnekler verir.	2	1	1	50
Maddelerin hâl değişimi ve ısınma grafiğini çizerek yorumlar.	1	0	1	0
Asit ve bazların temizlik malzemesi olarak kullanılması esnasında oluşabilecek tehlikelerle ilgili gerekli tedbirleri alır	1	1	0	100
Elementleri periyodik tablo üzerinde metal, yarımetal ve ametal olarak sınıflandırır.	1	0	1	0
Periyodik sistemde, grup ve periyotun nasıl oluşturulduğunu açıklar.	1	0	1	0

SINAV SONUÇ BELGESİ							
İSTANBUL / BAYRAMPAŞA / PROF.MUHARREM ERGİN ORTAOKULU							
Öğrenci				Numara		Sınıf	
HİLAL YENİAY				1453		8C	
Puan Türü	Puan	Genel Ort.	Dereceler				
			Snf	Kurum	İlçe	İl	Genel
LGS	▲ 472,435	305,750	4	10	10	23	77
Puanı Hesaplanan:			247	456	3376	7400	
Katılımlar:			33	247	456	3379	7404

Ders	Soru	Doğru	Yanlış	Net	Başarı %	Sınıf Ort.	Kurum Ort.	Genel Ort.
Türkçe	20	19	1	18,67	93	▲15,63	▲11,84	▲10,22
Tarih	10	9	1	8,67	87	▲7,33	▲4,81	▲3,34
Din K.ve A.B.	10	10	0	10,00	100	▲7,84	▲6,08	▲5,06
İngilizce	10	10	0	10,00	100	▲7,97	▲5,04	▲3,34
Matematik	20	18	1	17,67	88	▲11,07	▲5,93	▲3,92
Fen	20	18	1	17,67	88	▲13,70	▲9,23	▲7,22
Toplam:	90	84	4	82,67	92	▲63,54	▲42,92	▲33,10

Soru No	12345678901234567890
Sözel (TÜR)	CADDcBCBCBcADDABBCB
Cevap Anh.	B CADDcBCBCBcADDABBCB
Sözel (TAR)	DCCBDACbBD
Cevap Anh.	B DCCBDACABD
Sözel (DİN)	ADACBCCDBB
Cevap Anh.	B ADACBCCDBB
Sözel (İNG)	BCDBACCACD
Cevap Anh.	B BCDBACCACD
Sayısal (MAT)	ACBBAAD DCCBCBDBAbB
Cevap Anh.	B ACBBAADBADCCBCBDBACB
Sayısal (FEN)	aDBDC CACABAACDDCCC
Cevap Anh.	B DDBDCGCACABAACDDCCC

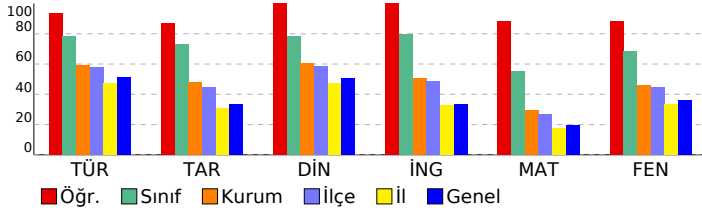

MAGİC YAYINLARI - 8.SINIF - LGS 4

DERSLERE GÖRE BAŞARI ANALİZİ				
Sözel (TÜR)				
Türkçe	S	D	Y	B%
Metindeki söz sanatlarını tespit eder.	1	1	0	100
Fiillerin çatı özelliklerinin anlama katkısını kavrar.	1	1	0	100
Metindeki anlam biçimlerini belirler.	2	2	0	100
Konuşmalarında yabancı dillerden alınmış, dilimize henüz yerleşmemiş kelimelerin Türkçelerini kullanır.	1	1	0	100
Grafik, tablo ve çizelgeyle sunulan bilgileri yorumlar.	4	4	0	100
Deyim, atasözü ve özyeşillerin metne katkısını belirler.	1	1	0	100
Okuduklarında kullanılan düşünceyi geliştirme yollarını belirler.	1	1	0	100
Cümlelerin öğelerini ayırt eder.	2	2	0	100
Okudukları ile ilgili çıkarımlarda bulunur.	2	2	0	100
Bağlamdan yararlanarak bilmediği kelime ve kelime gruplarının anlamını tahmin eder.	1	1	0	100
Metindeki yardımcı fikirleri belirler.	1	1	0	100
Metindeki iş ve işlem basamaklarını kavrar.	1	0	1	0
Metnin ana fikrini/ana duygusunu belirler.	1	1	0	100
Okuduğu metinlerdeki hikâye unsurlarını belirler.	1	1	0	100
Sözel (TAR)				
Tarih	S	D	Y	B%
Lozan Antlaşması'nın sağladığı kazanımları analiz eder.	1	0	1	0
Millî Mücadele Dönemi'nde Doğu Cephesi ve Güney Cephesi'nde meydana gelen gelişmeleri kavrar.	2	2	0	100
Mustafa Kemal'in ve Türk milletinin Sevri Antlaşması'na karşı tepkilerini değerlendirir.	1	1	0	100
Millî Mücadele'nin zor bir döneminde Maarif Kongresi yapan Atatürk'ün, millî ve çağdaş eğitime verdiği önemi kavrar.	1	1	0	100
Türk milletinin millî birlik, beraberlik ve dayanışmasının bir örneği olarak Tealif-i Millîye Emirleri doğrultusunda yaşar.	1	1	0	100
Avrupa'daki gelişmelerin yansımaları bağlamında Osmanlı Devleti'nin yirminci yüzyılın başlarındaki siyasi ve sosyal hayatını değerlendirir.	1	1	0	100
Misakımillî'nin kabulünü ve Büyük Millet Meclisinin açılışını vatanın bütünlüğü esası ile "ulusal egemenlik" ve "taahhüt" kavramları bağlamında değerlendirir.	1	1	0	100
Büyük Millet Meclisine karşı ayaklanmalar ile ayaklanmaların bastırılması için alınan tedbirleri analiz eder.	1	1	0	100
Sakarya Meydan Savaşı'nın kazanılmasında ve Büyük Taarruz'un başarılı olmasında Mustafa Kemal'in rolüne ilişkin bilgileri değerlendirir.	1	1	0	100
Sözel (DİN)				
Din K.ve A.B.	S	D	Y	B%
Hız. Yusuf'un (a.s.) örnek hayatından ilkelere çıkarır.	1	1	0	100
Ma'nun suresini okur, anlamını söyler.	1	1	0	100
İslam dininin can, nesil, akıl, mal ve din emniyetiyle ilgili ortaya koyduğu ilke ve hedefleri analiz eder.	1	1	0	100
Din, birey ve toplum arasındaki ilişkiyi yorumlar.	1	1	0	100
Zekât ve sadaka ibadetini ayet ve hadislerle açıklar.	1	1	0	100
Hız. Şuayb'in (a.s.) hayatını ana hatlarıyla tanıtır.	1	1	0	100
Kaza ve kader ile ilgili kavramları analiz eder.	1	1	0	100
İslam dininin paylaşıma ve yardımlaşmaya verdiği önemi ayet ve hadisler ışığında yorumlar.	1	1	0	100
Zekât, infak ve sadakanın bireysel ve toplumsal önemini fark eder.	1	1	0	100
Toplumda kader ve kaza ile ilgili yaygın olan yanlış anlayışları sorgular.	1	1	0	100
Sözel (İNG)				
İngilizce	S	D	Y	B%
KAZANIM BELİRTİLMEMİŞ	10	10	0	100
Sayısal (MAT)				
Matematik	S	D	Y	B%
Verilen pozitif tam sayıların pozitif tam sayı çarpanlarını bulur, pozitif tam sayıların pozitif tam sayı çarpanlarını bulur.	1	1	0	100
İki doğal sayının en büyük ortak bölenini (EBOB) ve en küçük ortak katını (EKOK) hesaplar, ilgili problemleri çözer.	1	1	0	100
Tam sayıların, tam sayı kuvvetlerini hesaplar.	1	1	0	100
Verilen bir sayıyı 10'un farklı tam sayı kuvvetlerini kullanarak ifade eder.	1	1	0	100
Üslü ifadelerle ilgili temel kuralları anlar, birbirine denk ifadeler oluşturur.	1	1	0	100
Çok büyük ve çok küçük sayıları bilimsel gösterimle ifade eder ve karşılaştırır.	1	1	0	100
Birinci dereceden bir bilinmeyenli denklemleri çözer.	2	1	0	50
Kareköklü ifadelerde çarpma ve bölme işlemlerini yapar.	2	2	0	100
Tam kare olmayan kareköklü bir sayının hangi iki doğal sayı arasında olduğunu belirler.	2	2	0	100
Basit bir olayın olma olasılığını hesaplar.	3	2	1	67
Verileri sütun, daire veya çizgi grafiği ile gösterir ve bu gösterimler arasında uygun olan dönüşümleri yapar.	1	1	0	100
Cebirsel ifadelerin çarpımını yapar.	2	2	0	100
Özdeşlikleri modellerle açıklar.	1	1	0	100
Sayısal (FEN)				
Fen	S	D	Y	B%
Mevsimlerin oluşumuna yönelik tahminlerde bulunur.	1	1	0	100
Bileşiklerin kimyasal tepkime sonucunda oluştuğunu bilir.	3	3	0	100
İklim ve hava olayları arasındaki farkı açıklar.	1	1	0	100
DNA'nın kendini nasıl eşlediğini ifade eder.	1	1	0	100
Biyoteknolojik uygulamalar kapsamında oluşturulan ikilemelerle bu uygulamaların insanlık için yararlı ve zararlı yönlerini değerlendirir.	1	1	0	100
Mutasyonla modifikasyon arasındaki farkları ile ilgili çıkarımlarda bulunur.	2	2	0	100
Sıvı basıncını etkileyen değişkenleri tahmin eder ve tahminlerini test eder.	1	1	0	100
Basit makinelerin sağladığı avantajları örnekler üzerinden açıklar.	1	1	0	100
Katı basıncını etkileyen değişkenleri deneyerek keşfeder.	1	1	0	100
Tek karakter çaprazlamaları ile ilgili problemler çözümler sonuclar hakkında yorum yapar.	1	1	0	100
Asit yağmurlarının önlenmesine yönelik çözüm önerileri sunar.	1	1	0	100
Katı, sıvı ve gazların basınç özelliklerinin günlük yaşam ve teknolojiye uygulanan örnekler verir.	2	1	0	50
Maddelerin hâl değişimini ve ısınma grafiğini çizer yorumlar.	1	1	0	100
Asit ve bazların temizlik malzemesi olarak kullanılması esnasında oluşabilecek tehlikelerle ilgili gerekli tedbirleri alır.	1	1	0	100
Elementleri periyodik tablo üzerinde metal, yarımetal ve ametal olarak sınıflandırır.	1	1	0	100
Periyodik sistemde, grup ve periyotun nasıl oluşturulduğunu açıklar.	1	0	1	0

SINAV SONUÇ BELGESİ							
İSTANBUL / BAYRAMPAŞA / PROF.MUHARREM ERGİN ORTAOKULU							
Öğrenci				Numara		Sınıf	
İCLAL KA ABULUT				7		8C	
Puan Türü	Puan	Genel Ort.	Dereceler				
			Snf	Kurum	İlçe	İl	Genel
LGS	▲ 389,390	305,750	18	73	117	479	1204
Puanı Hesaplanan:			247	456	3376	7400	
Katılımlar:			33	247	456	3379	7404

Ders	Soru	Doğru	Yanlış	Net	Başarı %	Sınıf Ort.	Kurum Ort.	Genel Ort.
Türkçe	20	15	3	14,00	70	▼ 15,63	▲ 11,84	▲ 10,22
Tarih	10	7	3	6,00	60	▼ 7,33	▲ 4,81	▲ 3,34
Din K.ve A.B.	10	9	0	9,00	90	▲ 7,84	▲ 6,08	▲ 5,06
İngilizce	10	8	0	8,00	80	▲ 7,97	▲ 5,04	▲ 3,34
Matematik	20	10	4	8,67	43	▼ 11,07	▲ 5,93	▲ 3,92
Fen	20	15	3	14,00	70	▲ 13,70	▲ 9,23	▲ 7,22
Toplam:	90	64	13	59,67	66	▼ 63,54	▲ 42,92	▲ 33,10

Soru No	12345678901234567890
Sözel (TÜR)	CCDDA DACDCaCBBAdBc
Cevap Anh.	A BCCDDAADACDCBCCBBACBB
Sözel (TAR)	dbBdADCDBC
Cevap Anh.	A ADBCADCDBC
Sözel (DİN)	BBD CCBDA
Cevap Anh.	A BBDCCCBDA
Sözel (İNG)	CADCB A CC
Cevap Anh.	A CADCBADABCC
Sayısal (MAT)	Ddc DBA aC CAAAbc
Cevap Anh.	A DCBDDBACABBCCCAAABDB
Sayısal (FEN)	C a DCCDCaBCCBaDABDD
Cevap Anh.	A CCCADCCDCAACGBCDABDD

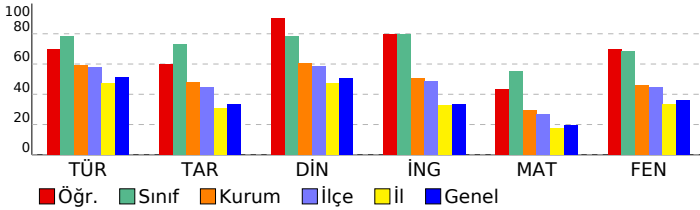

MAGİC YAYINLARI - 8.SINIF - LGS 4

DERSLERE GÖRE BAŞARI ANALİZİ				
Sözel (TÜR)				
Türkçe	S	D	Y	B%
Metindeki söz sanatlarını tespit eder.	1	0	0	0
Fiillerin çatı özelliklerinin anlama olan katkısını kavrar.	1	1	0	100
Metindeki anlam biçimlerini belirler.	2	2	0	100
Konuşmalarında yabancı dillerden alınmış, dilimize henüz yerleşmemiş kelimelerin Türkçelerini kullanır.	1	1	0	100
Grafik, tablo ve çizelgeyle sunulan bilgileri yorumlar.	4	3	1	75
Deyim, atasözü ve özyeşillerin metne katkısını belirler.	1	0	0	0
Okuduklarında kullanılan düşünceyi geliştirme yollarını belirler.	1	1	0	100
Cümlelerin öğelerini ayırt eder.	2	2	0	100
Okudukları ile ilgili çıkarımlarda bulunur.	2	1	1	50
Bağlamdan yararlanarak bilmediği kelime ve kelime gruplarının anlamını tahmin eder.	1	1	0	100
Metindeki yardımcı fikirleri belirler.	1	1	0	100
Metindeki iş ve işlem basamaklarını kavrar.	1	1	0	100
Metnin ana fikrini/ana duygusunu belirler.	1	0	1	0
Okuduğu metinlerdeki hikâye unsurlarını belirler.	1	1	0	100

Sözel (TAR)				
Tarih	S	D	Y	B%
Lozan Antlaşması'nın sağladığı kazanımları analiz eder.	1	0	1	0
Millî Mücadele Dönemi'nde Doğu Cephesi ve Güney Cephesi'nde meydana gelen gelişmeleri kavrar.	2	1	1	50
Mustafa Kemal'in ve Türk milletinin Sevri Antlaşması'na karşı tepkilerini değerlendirir.	1	0	1	0
Millî Mücadele'nin zor bir dönemde Maarif Kongresi yapan Atatürk'ün, millî ve çağdaş eğitime verdiği önemi kavrar	1	1	0	100
Türk milletinin millî birlik, beraberlik ve dayanışmasının bir örneği olarak Tekefif-i Millîye Emirleri doğrultusunda yaş	1	1	0	100
Avrupa'daki gelişmelerin yansımaları bağlamında Osmanlı Devleti'nin yirminci yüzyılın başlarındaki siyasi ve sosyal	1	1	0	100
Misakımillî'nin kabulünü ve Büyük Millet Meclisinin açılışını vatanın bütünlüğü esası ile ""ulusal egemenlik"" ve ""ta	1	1	0	100
Büyük Millet Meclisine karşı ayaklanmalar ile ayaklanmaların bastırılması için alınan tedbirleri analiz eder.	1	1	0	100
Sakarya Meydan Savaşı'nın kazanılmasında ve Büyük Taarruz'un başarılı olmasında Mustafa Kemal'in rolüne ilişkin	1	1	0	100

Sözel (DİN)				
Din K.ve A.B.	S	D	Y	B%
Hız. Yusuf'un (a.s.) örnek hayatından ilkeler çıkarır.	1	1	0	100
Ma'nun suresini okur, anlamını söyler.	1	1	0	100
İslam dininin can, nesil, akıl, mal ve din emniyetiyle ilgili ortaya koyduğu ilke ve hedefleri analiz eder.	1	1	0	100
Din, birey ve toplum arasındaki ilişkiyi yorumlar.	1	0	0	0
Zekât ve sadaka ibadetini ayet ve hadislerle açıklar.	1	1	0	100
Hız. Şuayb'in (a.s.) hayatını ana hatlarıyla tanıtır.	1	1	0	100
Kaza ve kader ile ilgili kavramları analiz eder.	1	1	0	100
İslam'ın paylaşma ve yardımlaşmaya verdiği önemi ayet ve hadisler ışığında yorumlar.	1	1	0	100
Zekât, infak ve sadakanın bireysel ve toplumsal önemini fark eder.	1	1	0	100
Toplumda kader ve kaza ile ilgili yaygın olan yanlış anlayışları sorgular.	1	1	0	100

Sözel (İNG)				
İngilizce	S	D	Y	B%
KAZANIM BELİRTİLMEMİŞ	10	8	0	80

Sayısal (MAT)				
Matematik	S	D	Y	B%
Verilen pozitif tam sayıların pozitif tam sayı çarpanlarını bulur, pozitif tam sayıların pozitif tam sayı çarpanlarını üslü	2	1	1	50
İki doğal sayının en büyük ortak bölenini (EBOB) ve en küçük ortak katını (EKOK) hesaplar, ilgili problemleri çözer.	1	0	1	0
Tam sayıların, tam sayı kuvvetlerini hesaplar.	1	0	0	0
Verilen bir sayıyı 10'un farklı tam sayı kuvvetlerini kullanarak ifade eder.	1	1	0	100
Üslü ifadelerle ilgili temel kuralları anlar, birbirine denk ifadeler oluşturur.	1	1	0	100
Çok büyük ve çok küçük sayıları bilimsel gösterimle ifade eder ve karşılaştırır.	1	1	0	100
Birinci dereceden bir bilinmeyenli denklemleri çözer.	2	0	0	0
Kareköklü ifadelerde çarpma ve bölme işlemlerini yapar.	2	0	0	0
Tam kare olmayan kareköklü bir sayının hangi iki doğal sayı arasında olduğunu belirler.	2	1	1	50
Basit bir olayın olma olasılığını hesaplar.	3	3	0	100
Verileri sütun, daire veya çizgi grafiği ile gösterir ve bu gösterimler arasında uygun olan dönüşümleri yapar.	1	0	0	0
Cebirsel ifadelerin çarpımını yapar.	2	2	0	100
Özdeşlikleri modellerle açıklar.	1	0	1	0

Sayısal (FEN)				
Fen	S	D	Y	B%
Mevsimlerin oluşumuna yönelik tahminlerde bulunur.	1	1	0	100
Bileşiklerin kimyasal tepkime sonucunda oluştuğunu bilir.	3	1	1	33
İklim ve hava olayları arasındaki farkı açıklar.	1	0	1	0
DNA'nın kendini nasıl eşlediğini ifade eder.	1	0	0	0
Biyoteknolojik uygulamalar kapsamında oluşturulan ikilemelerle bu uygulamaların insanlık için yararlı ve zararlı yönü	1	1	0	100
Mutasyonla modifikasyon arasındaki farkları ile ilgili çıkarımda bulunur.	2	1	1	50
Sıvı basıncını etkileyen değişkenleri tahmin eder ve tahminlerini test eder.	1	1	0	100
Basit makinelerin sağladığı avantajları örnekler üzerinden açıklar.	1	1	0	100
Katı basıncını etkileyen değişkenleri deneyerek keşfeder.	1	1	0	100
Tek karakter çaprazlamaları ile ilgili problemler çözer sonuçlar hakkında yorum yapar.	1	1	0	100
Asit yağmurlarının önlenmesine yönelik çözüm önerileri sunar.	1	1	0	100
Katı, sıvı ve gazların basınç özelliklerinin günlük yaşam ve teknolojikteki uygulamalarına örnekler verir.	2	2	0	100
Maddelerin hâl değişimi ve ısınma grafiğini çizerek yorumlar.	1	1	0	100
Asit ve bazların temizlik malzemesi olarak kullanılması esnasında oluşabilecek tehlikelerle ilgili gerekli tedbirleri alır	1	1	0	100
Elementleri periyodik tablo üzerinde metal, yarımetal ve ametal olarak sınıflandırır.	1	1	0	100
Periyodik sistemde, grup ve periyotun nasıl oluşturulduğunu açıklar.	1	1	0	100

SINAV SONUÇ BELGESİ							
İSTANBUL / BAYRAMPAŞA / PROF.MUHARREM ERGİN ORTAOKULU							
Öğrenci				Numara		Sınıf	
İREM BIYIKLI				1667		8C	
Puan Türü	Puan	Genel Ort.	Dereceler				
			Snf	Kurum	İlçe	İl	Genel
LGS	▲ 463,381	305,750	7	15	15	45	152
Puanı Hesaplanan:			247	456	3376	7400	
Katılımlar:			33	247	456	3379	7404

Ders	Soru	Doğru	Yanlış	Net	Başarı %	Sınıf Ort.	Kurum Ort.	Genel Ort.
Türkçe	20	17	3	16,00	80	▲15,63	▲11,84	▲10,22
Tarih	10	9	1	8,67	87	▲7,33	▲4,81	▲3,34
Din K.ve A.B.	10	10	0	10,00	100	▲7,84	▲6,08	▲5,06
İngilizce	10	10	0	10,00	100	▲7,97	▲5,04	▲3,34
Matematik	20	17	3	16,00	80	▲11,07	▲5,93	▲3,92
Fen	20	20	0	20,00	100	▲13,70	▲9,23	▲7,22
Toplam:	90	83	7	80,67	90	▲63,54	▲42,92	▲33,10

Soru No	12345678901234567890
Sözel (TÜR)	BCCDDAADACDCBdBdCBa
Cevap Anh.	A BCCDDAADACDCBdBdCBa
Sözel (TAR)	bDBCADCDBC
Cevap Anh.	A ADBCADCDBC
Sözel (DİN)	BBDCCCBDAA
Cevap Anh.	A BBDCCCBDAA
Sözel (İNG)	CADCBADABCC
Cevap Anh.	A CADCBADABCC
Sayısal (MAT)	DbBDaBACABCCCAABcB
Cevap Anh.	A DCBDBBACABCCCAABDB
Sayısal (FEN)	CCCADCCDCAACBCDABDD
Cevap Anh.	A CCCADCCDCAACBCDABDD

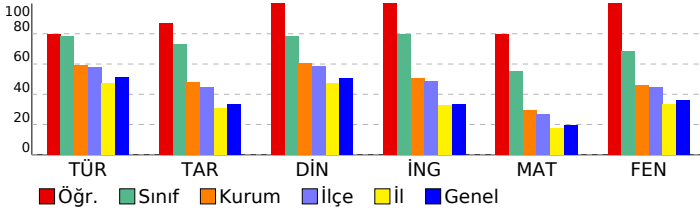

MAGİC YAYINLARI - 8.SINIF - LGS 4

DERSLERE GÖRE BAŞARI ANALİZİ				
Sözel (TÜR)				
Türkçe	S	D	Y	B%
Metindeki söz sanatlarını tespit eder.	1	1	0	100
Fiillerin çatı özelliklerinin anlama olan katkısını kavrar.	1	1	0	100
Metindeki anlam biçimlerini belirler.	2	2	0	100
Konuşmalarında yabancı dillerden alınmış, dilimize henüz yerleşmemiş kelimelerin Türkçelerini kullanır.	1	1	0	100
Grafik, tablo ve çizelgeyle sunulan bilgileri yorumlar.	4	3	1	75
Deyim, atasözü ve özyeşillerin metne katkısını belirler.	1	1	0	100
Okuduklarında kullanılan düşünceyi geliştirme yollarını belirler.	1	1	0	100
Cümlelerin öğelerini ayırt eder.	2	2	0	100
Okudukları ile ilgili çıkarımlarda bulunur.	2	1	1	50
Bağlamdan yararlanarak bilmediği kelime ve kelime gruplarının anlamını tahmin eder.	1	1	0	100
Metindeki yardımcı fikirleri belirler.	1	1	0	100
Metindeki iş ve işlem basamaklarını kavrar.	1	0	1	0
Metnin ana fikrini/ana duygusunu belirler.	1	1	0	100
Okuduğu metinlerdeki hikâye unsurlarını belirler.	1	1	0	100

Sözel (TAR)				
Tarih	S	D	Y	B%
Lozan Antlaşması'nın sağladığı kazanımları analiz eder.	1	0	1	0
Millî Mücadele Dönemi'nde Doğu Cephesi ve Güney Cephesi'nde meydana gelen gelişmeleri kavrar.	2	2	0	100
Mustafa Kemal'in ve Türk milletinin Sevri Antlaşması'na karşı tepkilerini değerlendirir.	1	1	0	100
Millî Mücadele'nin zor bir döneminde Maarif Kongresi yapan Atatürk'ün, millî ve çağdaş eğitime verdiği önemi kavrar.	1	1	0	100
Türk milletinin millî birlik, beraberlik ve dayanışmasının bir örneği olarak Tekefif-i Millîye Emirleri doğrultusunda yaşar.	1	1	0	100
Avrupa'daki gelişmelerin yansımaları bağlamında Osmanlı Devleti'nin yirminci yüzyılın başlarındaki siyasi ve sosyal	1	1	0	100
Misakımillî'nin kabulünü ve Büyük Millet Meclisinin açılışını vatanın bütünlüğü esası ile "ulusal egemenlik" ve "ta	1	1	0	100
Büyük Millet Meclisine karşı ayaklanmalar ile ayaklanmaların bastırılması için alınan tedbirleri analiz eder.	1	1	0	100
Sakarya Meydan Savaşı'nın kazanılmasında ve Büyük Taarruz'un başarılı olmasında Mustafa Kemal'in rolüne ilişkin	1	1	0	100

Sözel (DİN)				
Din K.ve A.B.	S	D	Y	B%
Hız. Yusuf'un (a.s.) örnek hayatından ilkeler çıkarır.	1	1	0	100
Ma'nun suresini okur, anlamını söyler.	1	1	0	100
İslam dininin can, nesil, akıl, mal ve din emniyetiyle ilgili ortaya koyduğu ilke ve hedefleri analiz eder.	1	1	0	100
Din, birey ve toplum arasındaki ilişkiyi yorumlar.	1	1	0	100
Zekât ve sadaka ibadetini ayet ve hadislerle açıklar.	1	1	0	100
Hız. Şuayb'in (a.s.) hayatını ana hatlarıyla tanıtır.	1	1	0	100
Kaza ve kader ile ilgili kavramları analiz eder.	1	1	0	100
İslam'ın paylaşma ve yardımlaşmaya verdiği önemi ayet ve hadisler ışığında yorumlar.	1	1	0	100
Zekât, infak ve sadakanın bireysel ve toplumsal önemini fark eder.	1	1	0	100
Toplumda kader ve kaza ile ilgili yaygın olan yanlış anlayışları sorgular.	1	1	0	100

Sözel (İNG)				
İngilizce	S	D	Y	B%
KAZANIM BELİRTİLMEMİŞ	10	10	0	100

Sayısal (MAT)				
Matematik	S	D	Y	B%
Verilen pozitif tam sayıların pozitif tam sayı çarpanlarını bulur, pozitif tam sayıların pozitif tam sayı çarpanlarını üslü	2	1	1	50
İki doğal sayının en büyük ortak bölenini (EBOB) ve en küçük ortak katını (EKOK) hesaplar, ilgili problemleri çözer.	1	1	0	100
Tam sayıların, tam sayı kuvvetlerini hesaplar.	1	1	0	100
Verilen bir sayıyı 10'un farklı tam sayı kuvvetlerini kullanarak ifade eder.	1	0	1	0
Üslü ifadelerle ilgili temel kuralları anlar, birbirine denk ifadeler oluşturur.	1	1	0	100
Çok büyük ve çok küçük sayıları bilimsel gösterimle ifade eder ve karşılaştırır.	1	1	0	100
Birinci dereceden bir bilinmeyenli denklemleri çözer.	2	2	0	100
Kareköklü ifadelerde çarpma ve bölme işlemlerini yapar.	2	2	0	100
Tam kare olmayan kareköklü bir sayının hangi iki doğal sayı arasında olduğunu belirler.	2	2	0	100
Basit bir olayın olma olasılığını hesaplar.	3	3	0	100
Verileri sütun, daire veya çizgi grafiği ile gösterir ve bu gösterimler arasında uygun olan dönüşümleri yapar.	1	1	0	100
Cebirsel ifadelerin çarpımını yapar.	2	2	0	100
Özdeşlikleri modellerle açıklar.	1	0	1	0

Sayısal (FEN)				
Fen	S	D	Y	B%
Mevsimlerin oluşumuna yönelik tahminlerde bulunur.	1	1	0	100
Bileşiklerin kimyasal tepkime sonucunda oluştuğunu bilir.	3	3	0	100
İklim ve hava olayları arasındaki farkı açıklar.	1	1	0	100
DNA'nın kendini nasıl eşlediğini ifade eder.	1	1	0	100
Biyoteknolojik uygulamalar kapsamında oluşturulan ikilemelerle bu uygulamaların insanlık için yararlı ve zararlı yön	1	1	0	100
Mutasyonla modifikasyon arasındaki farkları ile ilgili çıkarımda bulunur.	2	2	0	100
Sıvı basıncını etkileyen değişkenleri tahmin eder ve tahminlerini test eder.	1	1	0	100
Basit makinelerin sağladığı avantajları örnekler üzerinden açıklar.	1	1	0	100
Katı basıncını etkileyen değişkenleri deneyerek keşfeder.	1	1	0	100
Tek karakter çaprazlamaları ile ilgili problemler çözümler sonuçlar hakkında yorum yapar.	1	1	0	100
Asit yağmurlarının önlenmesine yönelik çözüm önerileri sunar.	1	1	0	100
Katı, sıvı ve gazların basınç özelliklerinin günlük yaşam ve teknolojiye uygulanan örnekler verir.	2	2	0	100
Maddelerin hâl değişimi ve ısınma grafiğini çizer yorumlar.	1	1	0	100
Asit ve bazların temizlik malzemesi olarak kullanılması esnasında oluşabilecek tehlikelerle ilgili gerekli tedbirleri alır	1	1	0	100
Elementleri periyodik tablo üzerinde metal, yarımetal ve ametal olarak sınıflandırır.	1	1	0	100
Periyodik sistemde, grup ve periyotun nasıl oluşturulduğunu açıklar.	1	1	0	100

SINAV SONUÇ BELGESİ							
İSTANBUL / BAYRAMPAŞA / PROF.MUHARREM ERGİN ORTAOKULU							
Öğrenci				Numara		Sınıf	
IRMAK EREN				1413		8C	
Puan Türü	Puan	Genel Ort.	Dereceler				
			Snf	Kurum	İlçe	İl	Genel
LGS	▲ 377,969	305,750	23	84	134	573	1439
Puanı Hesaplanan:			247	456	3376	7400	
Katılımlar:			33	247	456	3379	7404

Ders	Soru	Doğru	Yanlış	Net	Başarı %	Sınıf Ort.	Kurum Ort.	Genel Ort.
Türkçe	20	17	3	16,00	80	▲15,63	▲11,84	▲10,22
Tarih	10	5	5	3,33	33	▼7,33	▼4,81	▼3,34
Din K.ve A.B.	10	8	2	7,33	73	▼7,84	▲6,08	▲5,06
İngilizce	10	7	3	6,00	60	▼7,97	▲5,04	▲3,34
Matematik	20	10	1	9,67	48	▼11,07	▲5,93	▲3,92
Fen	20	13	7	10,67	53	▼13,70	▲9,23	▲7,22
Toplam:	90	60	21	53,00	59	▼63,54	▲42,92	▲33,10

Soru No	12345678901234567890
Sözel (TÜR)	CADDcBCBCBCdDDABBCd
Cevap Anh.	B CADDcBCBCBCdDDABBCB
Sözel (TAR)	DCCcdcbdbBD
Cevap Anh.	B DCCBDACABD
Sözel (DİN)	AaACBCCDBa
Cevap Anh.	B ADACBCCDBB
Sözel (İNG)	BCcCdCCACD
Cevap Anh.	B BCDBACCACD
Sayısal (MAT)	BAA A C aCD DAC
Cevap Anh.	B ACBBAADBADCCBCDBDACB
Sayısal (FEN)	DccaaACACABAdbCDDCCa
Cevap Anh.	B DDBDCGCACABAACCDDCCC

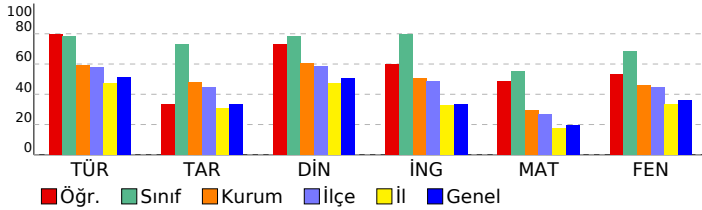

MAGİC YAYINLARI - 8.SINIF - LGS 4

DERSLERE GÖRE BAŞARI ANALİZİ				
Sözel (TÜR)				
Türkçe	S	D	Y	B%
Metindeki söz sanatlarını tespit eder.	1	0	1	0
Fiillerin çatı özelliklerinin anlama olan katkısını kavrar.	1	1	0	100
Metindeki anlam biçimlerini belirler.	2	2	0	100
Konuşmalarında yabancı dillerden alınmış, dilimize henüz yerleşmemiş kelimelerin Türkçelerini kullanır.	1	1	0	100
Grafik, tablo ve çizelgeyle sunulan bilgileri yorumlar.	4	3	1	75
Deyim, atasözü ve özyeşillerin metne katkısını belirler.	1	1	0	100
Okuduklarında kullanılan düşünceyi geliştirme yollarını belirler.	1	1	0	100
Cümlelerin öğelerini ayırt eder.	2	2	0	100
Okudukları ile ilgili çıkarımlarda bulunur.	2	2	0	100
Bağlamdan yararlanarak bilmediği kelime ve kelime gruplarının anlamını tahmin eder.	1	1	0	100
Metindeki yardımcı fikirleri belirler.	1	1	0	100
Metindeki iş ve işlem basamaklarını kavrar.	1	0	1	0
Metnin ana fikrini/ana duygusunu belirler.	1	1	0	100
Okuduğu metinlerdeki hikâye unsurlarını belirler.	1	1	0	100
Sözel (TAR)				
Tarih	S	D	Y	B%
Lozan Antlaşması'nın sağladığı kazanımları analiz eder.	1	0	1	0
Millî Mücadele Dönemi'nde Doğu Cephesi ve Güney Cephesi'nde meydana gelen gelişmeleri kavrar.	2	2	0	100
Mustafa Kemal'in ve Türk milletinin Sevri Antlaşması'na karşı tepkilerini değerlendirir.	1	0	1	0
Millî Mücadele'nin zor bir döneminde Maarif Kongresi yapan Atatürk'ün, millî ve çağdaş eğitime verdiği önemi kavrar.	1	0	1	0
Türk milletinin millî birlik, beraberlik ve dayanışmasının bir örneği olarak Tekefif-i Millîye Emirleri doğrultusunda yaşar.	1	0	1	0
Avrupa'daki gelişmelerin yansımaları bağlamında Osmanlı Devleti'nin yirminci yüzyılın başlarındaki siyasi ve sosyal gelişmelerini analiz eder.	1	0	1	0
Misakımillî'nin kabulünü ve Büyük Millet Meclisinin açılışını vatanın bütünlüğü esası ile "ulusal egemenlik" ve "taahhüt" kavramları bağlamında değerlendirir.	1	0	1	0
Büyük Millet Meclisine karşı ayaklanmalar ile ayaklanmaların bastırılması için alınan tedbirleri analiz eder.	1	0	1	0
Sakarya Meydan Savaşı'nın kazanılmasında ve Büyük Taarruz'un başarılı olmasında Mustafa Kemal'in rolüne ilişkin gelişmeleri analiz eder.	1	1	0	100
Sözel (DİN)				
Din K.ve A.B.	S	D	Y	B%
Hz. Yusuf'un (a.s.) örnek hayatından ilkelere çıkarır.	1	0	1	0
Ma'n suresini okur, anlamını söyler.	1	1	0	100
İslam dininin can, nesil, akıl, mal ve din emniyetiyle ilgili ortaya koyduğu ilke ve hedefleri analiz eder.	1	1	0	100
Din, birey ve toplum arasındaki ilişkiyi yorumlar.	1	1	0	100
Zekât ve sadaka ibadetini ayet ve hadislerle açıklar.	1	1	0	100
Hz. Şuayb'in (a.s.) hayatını ana hatlarıyla tanıtır.	1	1	0	100
Kaza ve kader ile ilgili kavramları analiz eder.	1	1	0	100
İslam dininin paylaşıma ve yardımlaşmaya verdiği önemi ayet ve hadisler ışığında yorumlar.	1	0	1	0
Zekât, infak ve sadakanın bireysel ve toplumsal önemini fark eder.	1	1	0	100
Toplumda kader ve kaza ile ilgili yaygın olan yanlış anlayışları sorgular.	1	1	0	100
Sözel (İNG)				
İngilizce	S	D	Y	B%
KAZANIM BELİRTİLMEMİŞ	10	7	3	70
Sayısal (MAT)				
Matematik	S	D	Y	B%
Verilen pozitif tam sayıların pozitif tam sayı çarpanlarını bulur, pozitif tam sayıların pozitif tam sayı çarpanlarını bulur.	2	2	0	100
İki doğal sayının en büyük ortak bölenini (EBOB) ve en küçük ortak katını (EKOK) hesaplar, ilgili problemleri çözer.	1	0	1	0
Tam sayıların, tam sayı kuvvetlerini hesaplar.	1	0	0	0
Verilen bir sayıyı 10'un farklı tam sayı kuvvetlerini kullanarak ifade eder.	1	1	0	100
Üslü ifadelerle ilgili temel kuralları anlar, birbirine denk ifadeler oluşturur.	1	0	0	0
Çok büyük ve çok küçük sayıları bilimsel gösterimle ifade eder ve karşılaştırır.	1	1	0	100
Birinci dereceden bir bilinmeyenli denklemleri çözer.	2	0	0	0
Kareköklü ifadelerde çarpma ve bölme işlemlerini yapar.	2	0	0	0
Tam kare olmayan kareköklü bir sayının hangi iki doğal sayı arasında olduğunu belirler.	2	1	0	50
Basit bir olayın olma olasılığını hesaplar.	3	3	0	100
Verileri sütun, daire veya çizgi grafiği ile gösterir ve bu gösterimler arasında uygun olan dönüşümleri yapar.	1	0	0	0
Cebirsel ifadelerin çarpımını yapar.	2	2	0	100
Özdeşlikleri modellerle açıklar.	1	0	0	0
Sayısal (FEN)				
Fen	S	D	Y	B%
Mevsimlerin oluşumuna yönelik tahminlerde bulunur.	1	0	1	0
Bileşiklerin kimyasal tepkime sonucunda oluştuğunu bilir.	3	2	1	67
İklim ve hava olayları arasındaki farkı açıklar.	1	0	1	0
DNA'nın kendini nasıl eşlediğini ifade eder.	1	0	1	0
Biyoteknolojik uygulamalar kapsamında oluşturulan ikilemelerle bu uygulamaların insanlık için yararlı ve zararlı yönlerini değerlendirir.	1	1	0	100
Mutasyonla modifikasyon arasındaki farkları ile ilgili çıkarımlarda bulunur.	2	1	1	50
Sıvı basıncını etkileyen değişkenleri tahmin eder ve tahminlerini test eder.	1	1	0	100
Basit makinelerin sağladığı avantajları örnekler üzerinden açıklar.	1	1	0	100
Katı basıncını etkileyen değişkenleri deneyerek keşfeder.	1	1	0	100
Tek karakter çaprazlamaları ile ilgili problemler çözer sonuçlar hakkında yorum yapar.	1	1	0	100
Asit yağmurlarının önlenmesine yönelik çözüm önerileri sunar.	1	1	0	100
Katı, sıvı ve gazların basınç özelliklerinin günlük yaşam ve teknolojiye uygulamalarına örnekler verir.	2	1	1	50
Maddelerin hâl değişimi ve ısınma grafiğini çizer yorumlar.	1	1	0	100
Asit ve bazların temizlik malzemesi olarak kullanılması esnasında oluşabilecek tehlikelerle ilgili gerekli tedbirleri alır.	1	1	0	100
Elementleri periyodik tablo üzerinde metal, yarımetal ve ametal olarak sınıflandırır.	1	0	1	0
Periyodik sistemde, grup ve periyotun nasıl oluşturulduğunu açıklar.	1	1	0	100

SINAV SONUÇ BELGESİ							
İSTANBUL / BAYRAMPAŞA / PROF.MUHARREM ERGİN ORTAOKULU							
Öğrenci				Numara		Sınıf	
KEREM KÖSE				1921		8C	
Puan Türü	Puan	Genel Ort.	Dereceler				
			Snf	Kurum	İlçe	İl	Genel
LGS	▲ 368,132	305,750	27	91	151	662	1661
Puanı Hesaplanan:			247	456	3376	7400	
Katılımlar:			33	247	456	3379	7404

Ders	Soru	Doğru	Yanlış	Net	Başarı %	Sınıf Ort.	Kurum Ort.	Genel Ort.
Türkçe	20	13	5	11,33	57	▼15,63	▼11,84	▲10,22
Tarih	10	4	5	2,33	23	▼7,33	▼4,81	▼3,34
Din K.ve A.B.	10	5	2	4,33	43	▼7,84	▼6,08	▼5,06
İngilizce	10	8	1	7,67	77	▼7,97	▲5,04	▲3,34
Matematik	20	11	0	11,00	55	▼11,07	▲5,93	▲3,92
Fen	20	14	3	13,00	65	▼13,70	▲9,23	▲7,22
Toplam:	90	55	16	49,67	55	▼63,54	▲42,92	▲33,10

Soru No	12345678901234567890
Sözel (TÜR)	c d c D A A D C D C C B B d d B B
Cevap Anh.	A B C C D D A A D A C D C B C B B A C B B
Sözel (TAR)	b B C b D C a c d
Cevap Anh.	A A D B C A D C D B C
Sözel (DİN)	B B a C C c A
Cevap Anh.	A B B D C C C B D A A
Sözel (İNG)	C A D C B D c C C
Cevap Anh.	A C A D C B D A B C C
Sayısal (MAT)	C D D A C B B C C A A
Cevap Anh.	A D C B D D B A C A B B C C C A A B D B
Sayısal (FEN)	C C C C C D C b C A B C a B D a
Cevap Anh.	A C C C A D C C D C A A C G B C D A B D D

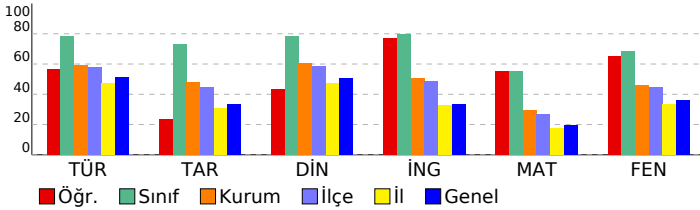

MAGİC YAYINLARI - 8.SINIF - LGS 4

DERSLERE GÖRE BAŞARI ANALİZİ				
Sözel (TÜR)				
Türkçe	S	D	Y	B%
Metindeki söz sanatlarını tespit eder.	1	0	1	0
Fiillerin çatı özelliklerinin anlama olan katkısını kavrar.	1	0	1	0
Metindeki anlam biçimlerini belirler.	2	1	0	50
Konuşmalarında yabancı dillerden alınmış, dilimize henüz yerleşmemiş kelimelerin Türkçelerini kullanır.	1	1	0	100
Grafik, tablo ve çizelgeyle sunulan bilgileri yorumlar.	4	4	0	100
Deyim, atasözü ve özyeşilerin metne katkısını belirler.	1	1	0	100
Okuduklarında kullanılan düşünceyi geliştirme yollarını belirler.	1	0	0	0
Cümlelerin öğelerini ayırt eder.	2	2	0	100
Okudukları ile ilgili çıkarımlarda bulunur.	2	1	1	50
Bağlamdan yararlanarak bilmediği kelime ve kelime gruplarının anlamını tahmin eder.	1	1	0	100
Metindeki yardımcı fikirleri belirler.	1	1	0	100
Metindeki iş ve işlem basamaklarını kavrar.	1	0	1	0
Metnin ana fikrini/ana duygusunu belirler.	1	0	1	0
Okuduğu metinlerdeki hikâye unsurlarını belirler.	1	1	0	100

Sözel (TAR)				
Tarih	S	D	Y	B%
Lozan Antlaşması'nın sağladığı kazanımları analiz eder.	1	0	1	0
Millî Mücadele Dönemi'nde Doğu Cephesi ve Güney Cephesi'nde meydana gelen gelişmeleri kavrar.	2	1	0	50
Mustafa Kemal'in ve Türk milletinin Sevri Antlaşması'na karşı tepkilerini değerlendirir.	1	1	0	100
Millî Mücadele'nin zor bir döneminde Maarif Kongresi yapan Atatürk'ün, millî ve çağdaş eğitime verdiği önemi kavrar.	1	0	1	0
Türk milletinin millî birlik, beraberlik ve dayanışmasının bir örneği olarak Tekefif-i Millîye Emirleri doğrultusunda yaş.	1	1	0	100
Avrupa'daki gelişmelerin yansımaları bağlamında Osmanlı Devleti'nin yirminci yüzyılın başlarındaki siyasi ve sosyal	1	0	1	0
Misakımillî'nin kabulünü ve Büyük Millet Meclisinin açılışını vatanın bütünlüğü esası ile "ulusal egemenlik" ve "ta	1	0	1	0
Büyük Millet Meclisine karşı ayaklanmalar ile ayaklanmaların bastırılması için alınan tedbirleri analiz eder.	1	0	1	0
Sakarya Meydan Savaşı'nın kazanılmasında ve Büyük Taarruz'un başarılı olmasında Mustafa Kemal'in rolüne ilişkin	1	0	1	0

Sözel (DİN)				
Din K.ve A.B.	S	D	Y	B%
Hız. Yusuf'un (a.s.) örnek hayatından ilkeler çıkarır.	1	1	0	100
Ma'n suresini okur, anlamını söyler.	1	1	0	100
İslam dininin can, nesil, akıl, mal ve din emniyetiyle ilgili ortaya koyduğu ilke ve hedefleri analiz eder.	1	0	0	0
Din, birey ve toplum arasındaki ilişkiyi yorumlar.	1	0	1	0
Zekât ve sadaka ibadetini ayet ve hadislerle açıklar.	1	1	0	100
Hız. Şuayb'in (a.s.) hayatını ana hatlarıyla tanıtır.	1	1	0	100
Kaza ve kader ile ilgili kavramları analiz eder.	1	0	1	0
İslam'ın paylaşma ve yardımlaşmaya verdiği önemi ayet ve hadisler ışığında yorumlar.	1	0	0	0
Zekât, infak ve sadakanın bireysel ve toplumsal önemini fark eder.	1	0	0	0
Toplumda kader ve kaza ile ilgili yaygın olan yanlış anlayışları sorgular.	1	1	0	100

Sözel (İNG)				
İngilizce	S	D	Y	B%
KAZANIM BELİRTİLMEMİŞ	10	8	1	80

Sayısal (MAT)				
Matematik	S	D	Y	B%
Verilen pozitif tam sayıların pozitif tam sayı çarpanlarını bulur, pozitif tam sayıların pozitif tam sayı çarpanlarını üslü	2	1	0	50
İki doğal sayının en büyük ortak bölenini (EBOB) ve en küçük ortak katını (EKOK) hesaplar, ilgili problemleri çözer.	1	0	0	0
Tam sayıların, tam sayı kuvvetlerini hesaplar.	1	1	0	100
Verilen bir sayıyı 10'un farklı tam sayı kuvvetlerini kullanarak ifade eder.	1	1	0	100
Üslü ifadelerle ilgili temel kuralları anlar, birbirine denk ifadeler oluşturur.	1	0	0	0
Çok büyük ve çok küçük sayıları bilimsel gösterimle ifade eder ve karşılaştırır.	1	1	0	100
Birinci dereceden bir bilinmeyenli denklemleri çözer.	2	1	0	50
Kareköklü ifadelerde çarpma ve bölme işlemlerini yapar.	2	1	0	50
Tam kare olmayan kareköklü bir sayının hangi iki doğal sayı arasında olduğunu belirler.	2	1	0	50
Basit bir olayın olma olasılığını hesaplar.	3	2	0	67
Verileri sütun, daire veya çizgi grafiği ile gösterir ve bu gösterimler arasında uygun olan dönüşümleri yapar.	1	1	0	100
Cebirsel ifadelerin çarpımını yapar.	2	1	0	50
Özdeşlikleri modellerle açıklar.	1	0	0	0

Sayısal (FEN)				
Fen	S	D	Y	B%
Mevsimlerin oluşumuna yönelik tahminlerde bulunur.	1	1	0	100
Bileşiklerin kimyasal tepkime sonucunda oluştuğunu bilir.	3	1	2	33
İklim ve hava olayları arasındaki farkı açıklar.	1	1	0	100
DNA'nın kendini nasıl eşlediğini ifade eder.	1	0	0	0
Biyoteknolojik uygulamalar kapsamında oluşturulan ikilemelerle bu uygulamaların insanlık için yararlı ve zararlı yönü	1	0	0	0
Mutasyonla modifikasyon arasındaki farkları ile ilgili çıkarımda bulunur.	2	2	0	100
Sıvı basıncını etkileyen değişkenleri tahmin eder ve tahminlerini test eder.	1	1	0	100
Basit makinelerin sağladığı avantajları örnekler üzerinden açıklar.	1	1	0	100
Katı basıncını etkileyen değişkenleri deneyerek keşfeder.	1	1	0	100
Tek karakter çaprazlamaları ile ilgili problemler çözer sonuçlar hakkında yorum yapar.	1	0	0	0
Asit yağmurlarının önlenmesine yönelik çözüm önerileri sunar.	1	1	0	100
Katı, sıvı ve gazların basınç özelliklerinin günlük yaşam ve teknolojiye uygulamalarına örnekler verir.	2	2	0	100
Maddelerin hâl değişimi ve ısınma grafiğini çizerek yorumlar.	1	1	0	100
Asit ve bazların temizlik malzemesi olarak kullanılması esnasında oluşabilecek tehlikelerle ilgili gerekli tedbirleri alır	1	1	0	100
Elementleri periyodik tablo üzerinde metal, yarımetal ve ametal olarak sınıflandırır.	1	1	0	100
Periyodik sistemde, grup ve periyotun nasıl oluşturulduğunu açıklar.	1	0	1	0

SINAV SONUÇ BELGESİ							
İSTANBUL / BAYRAMPAŞA / PROF.MUHARREM ERGİN ORTAOKULU							
Öğrenci				Numara		Sınıf	
MERT ÇAAY				1473		8C	
Puan Türü	Puan	Genel Ort.	Dereceler				
			Snf	Kurum	İlçe	İl	Genel
LGS	▲ 423,409	305,750	12	42	57	221	619
Puanı Hesaplanan:			247	456	3376	7400	
Katılımlar:			33	247	456	3379	7404

Ders	Soru	Doğru	Yanlış	Net	Başarı %	Sınıf Ort.	Kurum Ort.	Genel Ort.
Türkçe	20	18	2	17,33	87	▲15,63	▲11,84	▲10,22
Tarih	10	10	0	10,00	100	▲7,33	▲4,81	▲3,34
Din K.ve A.B.	10	9	1	8,67	87	▲7,84	▲6,08	▲5,06
İngilizce	10	9	1	8,67	87	▲7,97	▲5,04	▲3,34
Matematik	20	11	4	9,67	48	▼11,07	▲5,93	▲3,92
Fen	20	17	3	16,00	80	▲13,70	▲9,23	▲7,22
Toplam:	90	74	11	70,33	78	▲63,54	▲42,92	▲33,10

Soru No	12345678901234567890
Sözel (TÜR)	CADDcBCBCBCDDABBCB
Cevap Anh.	B CADDcBCBCBCADDABBCB
Sözel (TAR)	DCCBDACABD
Cevap Anh.	B DCCBDACABD
Sözel (DİN)	ADACBCCDaB
Cevap Anh.	B ADACBCCDBB
Sözel (İNG)	BCbBACCACD
Cevap Anh.	B BCDBACCACD
Sayısal (MAT)	CB A bBA C dbDBaACB
Cevap Anh.	B ACBBAADBADCCBCDBDACB
Sayısal (FEN)	DDaDCACACbBAbCCDDCCC
Cevap Anh.	B DDBDCGCACABAACCDDCCC

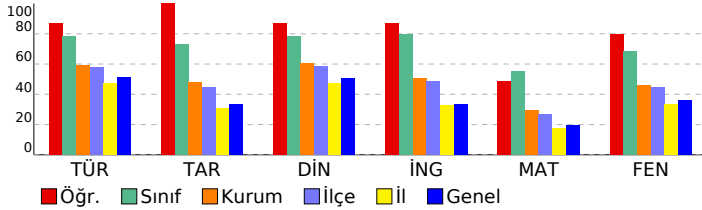

MAGİC YAYINLARI - 8.SINIF - LGS 4

DERSLERE GÖRE BAŞARI ANALİZİ				
Sözel (TÜR)				
Türkçe	S	D	Y	B%
Metindeki söz sanatlarını tespit eder.	1	1	0	100
Fiillerin çatı özelliklerinin anlama olan katkısını kavrar.	1	1	0	100
Metindeki anlam biçimlerini belirler.	2	2	0	100
Konuşmalarında yabancı dillerden alınmış, dilimize henüz yerleşmemiş kelimelerin Türkçelerini kullanır.	1	1	0	100
Grafik, tablo ve çizelgeyle sunulan bilgileri yorumlar.	4	3	1	75
Deyim, atasözü ve özyeşillerin metne katkısını belirler.	1	1	0	100
Okuduklarında kullanılan düşünceyi geliştirme yollarını belirler.	1	1	0	100
Cümlelerin öğelerini ayırt eder.	2	2	0	100
Okudukları ile ilgili çıkarımlarda bulunur.	2	2	0	100
Bağlamdan yararlanarak bilmediği kelime ve kelime gruplarının anlamını tahmin eder.	1	1	0	100
Metindeki yardımcı fikirleri belirler.	1	1	0	100
Metindeki iş ve işlem basamaklarını kavrar.	1	0	1	0
Metnin ana fikrini/ana duygusunu belirler.	1	1	0	100
Okuduğu metinlerdeki hikâye unsurlarını belirler.	1	1	0	100

Sözel (TAR)				
Tarih	S	D	Y	B%
Lozan Antlaşması'nın sağladığı kazanımları analiz eder.	1	1	0	100
Millî Mücadele Dönemi'nde Doğu Cephesi ve Güney Cephesi'nde meydana gelen gelişmeleri kavrar.	2	2	0	100
Mustafa Kemal'in ve Türk milletinin Sevri Antlaşması'na karşı tepkilerini değerlendirir.	1	1	0	100
Millî Mücadele'nin zor bir döneminde Maarif Kongresi yapan Atatürk'ün, millî ve çağdaş eğitime verdiği önemi kavrar.	1	1	0	100
Türk milletinin millî birlik, beraberlik ve dayanışmasının bir örneği olarak Tekefif-i Millîye Emirleri doğrultusunda yaş.	1	1	0	100
Avrupa'daki gelişmelerin yansımaları bağlamında Osmanlı Devleti'nin yirminci yüzyılın başlarındaki siyasi ve sosyal	1	1	0	100
Misakımillî'nin kabulünü ve Büyük Millet Meclisinin açılışını vatanın bütünlüğü esası ile "ulusal egemenlik" ve "ta	1	1	0	100
Büyük Millet Meclisine karşı ayaklanmalar ile ayaklanmaların bastırılması için alınan tedbirleri analiz eder.	1	1	0	100
Sakarya Meydan Savaşı'nın kazanılmasında ve Büyük Taarruz'un başarılı olmasında Mustafa Kemal'in rolüne ilişkin	1	1	0	100

Sözel (DİN)				
Din K.ve A.B.	S	D	Y	B%
Hız. Yusuf'un (a.s.) örnek hayatından ilkeler çıkarır.	1	1	0	100
Ma'nun suresini okur, anlamını söyler.	1	0	1	0
İslam dininin can, nesil, akıl, mal ve din emniyetiyle ilgili ortaya koyduğu ilke ve hedefleri analiz eder.	1	1	0	100
Din, birey ve toplum arasındaki ilişkiyi yorumlar.	1	1	0	100
Zekât ve sadaka ibadetini ayet ve hadislerle açıklar.	1	1	0	100
Hız. Şuayb'in (a.s.) hayatını ana hatlarıyla tanıtır.	1	1	0	100
Kaza ve kader ile ilgili kavramları analiz eder.	1	1	0	100
İslam'ın paylaşma ve yardımlaşmaya verdiği önemi ayet ve hadisler ışığında yorumlar.	1	1	0	100
Zekât, infak ve sadakanın bireysel ve toplumsal önemini fark eder.	1	1	0	100
Toplumda kader ve kaza ile ilgili yaygın olan yanlış anlayışları sorgular.	1	1	0	100

Sözel (İNG)				
İngilizce	S	D	Y	B%
KAZANIM BELİRTİLMEMİŞ	10	9	1	90

Sayısal (MAT)				
Matematik	S	D	Y	B%
Verilen pozitif tam sayıların pozitif tam sayı çarpanlarını bulur, pozitif tam sayıların pozitif tam sayı çarpanlarını üslü	2	1	1	50
İki doğal sayının en büyük ortak bölenini (EBOB) ve en küçük ortak katını (EKOK) hesaplar, ilgili problemleri çözer.	1	0	1	0
Tam sayıların, tam sayı kuvvetlerini hesaplar.	1	0	0	0
Verilen bir sayıyı 10'un farklı tam sayı kuvvetlerini kullanarak ifade eder.	1	0	1	0
Üslü ifadelerle ilgili temel kuralları anlar, birbirine denk ifadeler oluşturur.	1	1	0	100
Çok büyük ve çok küçük sayıları bilimsel gösterimle ifade eder ve karşılaştırır.	1	1	0	100
Birinci dereceden bir bilinmeyenli denklemleri çözer.	2	2	0	100
Kareköklü ifadelerde çarpma ve bölme işlemlerini yapar.	2	1	0	50
Tam kare olmayan kareköklü bir sayının hangi iki doğal sayı arasında olduğunu belirler.	2	1	0	50
Basit bir olayın olma olasılığını hesaplar.	3	3	0	100
Verileri sütun, daire veya çizgi grafiği ile gösterir ve bu gösterimler arasında uygun olan dönüşümleri yapar.	1	0	0	0
Cebirsel ifadelerin çarpımını yapar.	2	1	0	50
Özdeşlikleri modellerle açıklar.	1	0	1	0

Sayısal (FEN)				
Fen	S	D	Y	B%
Mevsimlerin oluşumuna yönelik tahminlerde bulunur.	1	1	0	100
Bileşiklerin kimyasal tepkime sonucunda oluştuğunu bilir.	3	3	0	100
İklim ve hava olayları arasındaki farkı açıklar.	1	1	0	100
DNA'nın kendini nasıl eşlediğini ifade eder.	1	0	1	0
Biyoteknolojik uygulamalar kapsamında oluşturulan ikilemelerle bu uygulamaların insanlık için yararlı ve zararlı yönü	1	1	0	100
Mutasyonla modifikasyon arasındaki farkları ile ilgili çıkarımda bulunur.	2	2	0	100
Sıvı basıncını etkileyen değişkenleri tahmin eder ve tahminlerini test eder.	1	1	0	100
Basit makinelerin sağladığı avantajları örnekler üzerinden açıklar.	1	1	0	100
Katı basıncını etkileyen değişkenleri deneyerek keşfeder.	1	1	0	100
Tek karakter çaprazlamaları ile ilgili problemler çözer sonuçlar hakkında yorum yapar.	1	0	1	0
Asit yağmurlarının önlenmesine yönelik çözüm önerileri sunar.	1	1	0	100
Katı, sıvı ve gazların basınç özelliklerinin günlük yaşam ve teknolojiye uygulanan örnekler verir.	2	1	1	50
Maddelerin hâl değişimi ve ısınma grafiğini çizerek yorumlar.	1	1	0	100
Asit ve bazların temizlik malzemesi olarak kullanılması esnasında oluşabilecek tehlikelerle ilgili gerekli tedbirleri alır	1	1	0	100
Elementleri periyodik tablo üzerinde metal, yarımetal ve ametal olarak sınıflandırır.	1	1	0	100
Periyodik sistemde, grup ve periyotun nasıl oluşturulduğunu açıklar.	1	1	0	100

SINAV SONUÇ BELGESİ							
İSTANBUL / BAYRAMPAŞA / PROF.MUHARREM ERGİN ORTAOKULU							
Öğrenci				Numara		Sınıf	
MERYEM ÖZ				1480		8C	
Puan Türü	Puan	Genel Ort.	Dereceler				
			Snf	Kurum	İlçe	İl	Genel
LGS	▲ 383,356	305,750	21	78	125	527	1324
Puanı Hesaplanan:			247	456	3376	7400	
Katılımlar:			33	247	456	3379	7404

Ders	Soru	Doğru	Yanlış	Net	Başarı %	Sınıf Ort.	Kurum Ort.	Genel Ort.
Türkçe	20	15	5	13,33	67	▼ 15,63	▲ 11,84	▲ 10,22
Tarih	10	7	3	6,00	60	▼ 7,33	▲ 4,81	▲ 3,34
Din K.ve A.B.	10	8	2	7,33	73	▼ 7,84	▲ 6,08	▲ 5,06
İngilizce	10	7	3	6,00	60	▼ 7,97	▲ 5,04	▲ 3,34
Matematik	20	11	0	11,00	55	▼ 11,07	▲ 5,93	▲ 3,92
Fen	20	14	5	12,33	62	▼ 13,70	▲ 9,23	▲ 7,22
Toplam:	90	62	18	56,00	62	▼ 63,54	▲ 42,92	▲ 33,10

Soru No	12345678901234567890
Sözel (TÜR)	CADcCdBbBCBCbDDAaBCB
Cevap Anh.	B CADDACBCBCBADDABBCB
Sözel (TAR)	bCCBDAdbBD
Cevap Anh.	B DCCBDACABD
Sözel (DİN)	dDACBCCaBB
Cevap Anh.	B ADACBCCDBB
Sözel (İNG)	BCDcbCCACb
Cevap Anh.	B BCDBACCACD
Sayısal (MAT)	BAAD ADC C ACB
Cevap Anh.	B ACBBAADBADCCBCDBDACB
Sayısal (FEN)	DDB CbCACABbbdCDDbCC
Cevap Anh.	B DDBDCGCACABAACCDDCCC

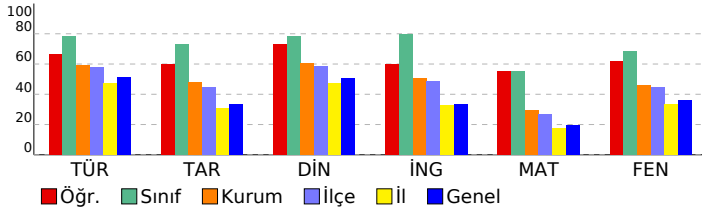

MAGİC YAYINLARI - 8.SINIF - LGS 4

DERSLERE GÖRE BAŞARI ANALİZİ				
Sözel (TÜR)				
Türkçe	S	D	Y	B%
Metindeki söz sanatlarını tespit eder.	1	1	0	100
Fiillerin çatı özelliklerinin anlama olan katkısını kavrar.	1	1	0	100
Metindeki anlam biçimlerini belirler.	2	2	0	100
Konuşmalarında yabancı dillerden alınmış, dilimize henüz yerleşmemiş kelimelerin Türkçelerini kullanır.	1	0	1	0
Grafik, tablo ve çizelgeyle sunulan bilgileri yorumlar.	4	2	2	50
Deyim, atasözü ve özyeşillerin metne katkısını belirler.	1	1	0	100
Okuduklarında kullanılan düşünceyi geliştirme yollarını belirler.	1	1	0	100
Cümlelerin öğelerini ayırt eder.	2	2	0	100
Okudukları ile ilgili çıkarımlarda bulunur.	2	2	0	100
Bağlamdan yararlanarak bilmediği kelime ve kelime gruplarının anlamını tahmin eder.	1	1	0	100
Metindeki yardımcı fikirleri belirler.	1	1	0	100
Metindeki iş ve işlem basamaklarını kavrar.	1	0	1	0
Metnin ana fikrini/ana duygusunu belirler.	1	0	1	0
Okuduğu metinlerdeki hikâye unsurlarını belirler.	1	1	0	100

Sözel (TAR)				
Tarih	S	D	Y	B%
Lozan Antlaşması'nın sağladığı kazanımları analiz eder.	1	0	1	0
Millî Mücadele Dönemi'nde Doğu Cephesi ve Güney Cephesi'nde meydana gelen gelişmeleri kavrar.	2	2	0	100
Mustafa Kemal'in ve Türk milletinin Sevri Antlaşması'na karşı tepkilerini değerlendirir.	1	0	1	0
Millî Mücadele'nin zor bir döneminde Maarif Kongresi yapan Atatürk'ün, millî ve çağdaş eğitime verdiği önemi kavrar	1	1	0	100
Türk milletinin millî birlik, beraberlik ve dayanışmasının bir örneği olarak Tekefif-i Millîye Emirleri doğrultusunda yaş	1	1	0	100
Avrupa'daki gelişmelerin yansımaları bağlamında Osmanlı Devleti'nin yirminci yüzyılın başlarındaki siyasi ve sosyal	1	1	0	100
Misakımillî'nin kabulünü ve Büyük Millet Meclisinin açılışını vatanın bütünlüğü esası ile ""ulusal egemenlik"" ve ""ta	1	0	1	0
Büyük Millet Meclisine karşı ayaklanmalar ile ayaklanmaların bastırılması için alınan tedbirleri analiz eder.	1	1	0	100
Sakarya Meydan Savaşı'nın kazanılmasında ve Büyük Taarruz'un başarılı olmasında Mustafa Kemal'in rolüne ilişkin	1	1	0	100

Sözel (DİN)				
Din K.ve A.B.	S	D	Y	B%
Hz. Yusuf'un (a.s.) örnek hayatından ilkelere çıkarır.	1	1	0	100
Ma'n suresini okur, anlamını söyler.	1	1	0	100
İslam dininin can, nesil, akıl, mal ve din emniyetiyle ilgili ortaya koyduğu ilke ve hedefleri analiz eder.	1	0	1	0
Din, birey ve toplum arasındaki ilişkiyi yorumlar.	1	1	0	100
Zekât ve sadaka ibadetini ayet ve hadislerle açıklar.	1	1	0	100
Hz. Şuayb'in (a.s.) hayatını ana hatlarıyla tanıtır.	1	1	0	100
Kaza ve kader ile ilgili kavramları analiz eder.	1	1	0	100
İslam'ın paylaşma ve yardımlaşmaya verdiği önemi ayet ve hadisler ışığında yorumlar.	1	1	0	100
Zekât, infak ve sadakanın bireysel ve toplumsal önemini fark eder.	1	0	1	0
Toplumda kader ve kaza ile ilgili yaygın olan yanlış anlayışları sorgular.	1	1	0	100

Sözel (İNG)				
İngilizce	S	D	Y	B%
KAZANIM BELİRTİLMEMİŞ	10	7	3	70

Sayısal (MAT)				
Matematik	S	D	Y	B%
Verilen pozitif tam sayıların pozitif tam sayı çarpanlarını bulur, pozitif tam sayıların pozitif tam sayı çarpanlarını üslü	2	1	0	50
İki doğal sayının en büyük ortak bölenini (EBOB) ve en küçük ortak katını (EKOK) hesaplar, ilgili problemleri çözer.	1	0	0	0
Tam sayıların, tam sayı kuvvetlerini hesaplar.	1	1	0	100
Verilen bir sayıyı 10'un farklı tam sayı kuvvetlerini kullanarak ifade eder.	1	0	0	0
Üslü ifadelerle ilgili temel kuralları anlar, birbirine denk ifadeler oluşturur.	1	0	0	0
Çok büyük ve çok küçük sayıları bilimsel gösterimle ifade eder ve karşılaştırır.	1	1	0	100
Birinci dereceden bir bilinmeyenli denklemleri çözer.	2	0	0	0
Kareköklü ifadelerde çarpma ve bölme işlemlerini yapar.	2	0	0	0
Tam kare olmayan kareköklü bir sayının hangi iki doğal sayı arasında olduğunu belirler.	2	2	0	100
Basit bir olayın olma olasılığını hesaplar.	3	3	0	100
Verileri sütun, daire veya çizgi grafiği ile gösterir ve bu gösterimler arasında uygun olan dönüşümleri yapar.	1	0	0	0
Cebirsel ifadelerin çarpımını yapar.	2	2	0	100
Özdeşlikleri modellerle açıklar.	1	1	0	100

Sayısal (FEN)				
Fen	S	D	Y	B%
Mevsimlerin oluşumuna yönelik tahminlerde bulunur.	1	1	0	100
Bileşiklerin kimyasal tepkime sonucunda oluştuğunu bilir.	3	2	0	67
İklim ve hava olayları arasındaki farkı açıklar.	1	0	1	0
DNA'nın kendini nasıl eşlediğini ifade eder.	1	0	1	0
Biyoteknolojik uygulamalar kapsamında oluşturulan ikilemelerle bu uygulamaların insanlık için yararlı ve zararlı yönü	1	1	0	100
Mutasyonla modifikasyon arasındaki farkları ile ilgili çıkarımda bulunur.	2	2	0	100
Sıvı basıncını etkileyen değişkenleri tahmin eder ve tahminlerini test eder.	1	0	1	0
Basit makinelerin sağladığı avantajları örnekler üzerinden açıklar.	1	1	0	100
Katı basıncını etkileyen değişkenleri deneyerek keşfeder.	1	1	0	100
Tek karakter çaprazlamaları ile ilgili problemler çözer sonuçlar hakkında yorum yapar.	1	1	0	100
Asit yağmurlarının önlenmesine yönelik çözüm önerileri sunar.	1	1	0	100
Katı, sıvı ve gazların basınç özelliklerinin günlük yaşam ve teknolojikteki uygulamalarına örnekler verir.	2	1	1	50
Maddelerin hâl değişimi ve ısınma grafiğini çizerek yorumlar.	1	0	1	0
Asit ve bazların temizlik malzemesi olarak kullanılması esnasında oluşabilecek tehlikelerle ilgili gerekli tedbirleri alır	1	1	0	100
Elementleri periyodik tablo üzerinde metal, yarımetal ve ametal olarak sınıflandırır.	1	1	0	100
Periyodik sistemde, grup ve periyotun nasıl oluşturulduğunu açıklar.	1	1	0	100

SINAV SONUÇ BELGESİ							
İSTANBUL / BAYRAMPAŞA / PROF.MUHARREM ERGİN ORTAOKULU							
Öğrenci				Numara		Sınıf	
METEHAN YAĞCI				1497		8C	
Puan Türü	Puan	Genel Ort.	Dereceler				
			Snf	Kurum	İlçe	İl	Genel
LGS	▲ 456,332	305,750	8	22	23	70	216
Puanı Hesaplanan:			247	456	3376	7400	
Katılımlar:			33	247	456	3379	7404

Ders	Soru	Doğru	Yanlış	Net	Başarı %	Sınıf Ort.	Kurum Ort.	Genel Ort.
Türkçe	20	18	2	17,33	87	▲15,63	▲11,84	▲10,22
Tarih	10	9	1	8,67	87	▲7,33	▲4,81	▲3,34
Din K.ve A.B.	10	10	0	10,00	100	▲7,84	▲6,08	▲5,06
İngilizce	10	9	1	8,67	87	▲7,97	▲5,04	▲3,34
Matematik	20	18	2	17,33	87	▲11,07	▲5,93	▲3,92
Fen	20	17	3	16,00	80	▲13,70	▲9,23	▲7,22
Toplam:	90	81	9	78,00	87	▲63,54	▲42,92	▲33,10

Soru No	12345678901234567890
Sözel (TÜR)	BCCDDAADACDCcCBBdCBB
Cevap Anh.	A BCCDDAADACDCBCCBBACBB
Sözel (TAR)	ADBCbDCDBC
Cevap Anh.	A ADBCADCDBC
Sözel (DİN)	BBDCCCBDAA
Cevap Anh.	A BBDCCCBDAA
Sözel (İNG)	CACCBADABCC
Cevap Anh.	A CADCBADABCC
Sayısal (MAT)	DCaDDBACABCCCAABcB
Cevap Anh.	A DCBDDBACABCCCAABDB
Sayısal (FEN)	CCCADdCDCAACAdCDABDa
Cevap Anh.	A CCCADCCDCAACGBCDABDD

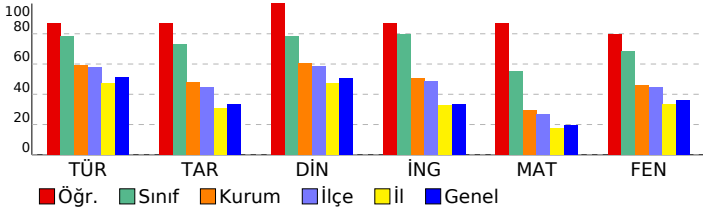

MAGİC YAYINLARI - 8.SINIF - LGS 4

DERSLERE GÖRE BAŞARI ANALİZİ				
Sözel (TÜR)				
Türkçe	S	D	Y	B%
Metindeki söz sanatlarını tespit eder.	1	1	0	100
Fiillerin çatı özelliklerinin anlama olan katkısını kavrar.	1	1	0	100
Metindeki anlam biçimlerini belirler.	2	2	0	100
Konuşmalarında yabancı dillerden alınmış, dilimize henüz yerleşmemiş kelimelerin Türkçelerini kullanır.	1	1	0	100
Grafik, tablo ve çizelgeyle sunulan bilgileri yorumlar.	4	4	0	100
Deyim, atasözü ve özyeşillerin metne katkısını belirler.	1	1	0	100
Okuduklarında kullanılan düşünceyi geliştirme yollarını belirler.	1	1	0	100
Cümlelerin öğelerini ayırt eder.	2	2	0	100
Okudukları ile ilgili çıkarımlarda bulunur.	2	1	1	50
Bağlamdan yararlanarak bilmediği kelime ve kelime gruplarının anlamını tahmin eder.	1	1	0	100
Metindeki yardımcı fikirleri belirler.	1	1	0	100
Metindeki iş ve işlem basamaklarını kavrar.	1	0	1	0
Metnin ana fikrini/ana duygusunu belirler.	1	1	0	100
Okuduğu metinlerdeki hikâye unsurlarını belirler.	1	1	0	100

Sözel (TAR)				
Tarih	S	D	Y	B%
Lozan Antlaşması'nın sağladığı kazanımları analiz eder.	1	1	0	100
Millî Mücadele Dönemi'nde Doğu Cephesi ve Güney Cephesi'nde meydana gelen gelişmeleri kavrar.	2	2	0	100
Mustafa Kemal'in ve Türk milletinin Sevri Antlaşması'na karşı tepkilerini değerlendirir.	1	1	0	100
Millî Mücadele'nin zor bir döneminde Maarif Kongresi yapan Atatürk'ün, millî ve çağdaş eğitime verdiği önemi kavrar	1	0	1	0
Türk milletinin millî birlik, beraberlik ve dayanışmasının bir örneği olarak Tekefif-i Millîye Emirleri doğrultusunda yaş	1	1	0	100
Avrupa'daki gelişmelerin yansımaları bağlamında Osmanlı Devleti'nin yirminci yüzyılın başlarındaki siyasi ve sosyal	1	0	1	00
Misakımillî'nin kabulünü ve Büyük Millet Meclisinin açılışını vatanın bütünlüğü esası ile ""ulusal egemenlik"" ve ""ta	1	1	0	100
Büyük Millet Meclisine karşı ayaklanmalar ile ayaklanmaların bastırılması için alınan tedbirleri analiz eder.	1	1	0	100
Sakarya Meydan Savaşı'nın kazanılmasında ve Büyük Taarruz'un başarılı olmasında Mustafa Kemal'in rolüne ilişkin	1	1	0	100

Sözel (DİN)				
Din K.ve A.B.	S	D	Y	B%
Hız. Yusuf'un (a.s.) örnek hayatından ilkelere çıkarır.	1	1	0	100
Ma'nun suresini okur, anlamını söyler.	1	1	0	100
İslam dininin can, nesil, akıl, mal ve din emniyetiyle ilgili ortaya koyduğu ilke ve hedefleri analiz eder.	1	1	0	100
Din, birey ve toplum arasındaki ilişkiyi yorumlar.	1	1	0	100
Zekât ve sadaka ibadetini ayet ve hadislerle açıklar.	1	1	0	100
Hız. Şuayb'in (a.s.) hayatını ana hatlarıyla tanıtır.	1	1	0	100
Kaza ve kader ile ilgili kavramları analiz eder.	1	1	0	100
İslam'ın paylaşma ve yardımlaşmaya verdiği önemi ayet ve hadisler ışığında yorumlar.	1	1	0	100
Zekât, infak ve sadakanın bireysel ve toplumsal önemini fark eder.	1	1	0	100
Toplumda kader ve kaza ile ilgili yaygın olan yanlış anlayışları sorgular.	1	1	0	100

Sözel (İNG)				
İngilizce	S	D	Y	B%
KAZANIM BELİRTİLMEMİŞ	10	9	1	90

Sayısal (MAT)				
Matematik	S	D	Y	B%
Verilen pozitif tam sayıların pozitif tam sayı çarpanlarını bulur, pozitif tam sayıların pozitif tam sayı çarpanlarını üslü	2	2	0	100
İki doğal sayının en büyük ortak bölenini (EBOB) ve en küçük ortak katını (EKOK) hesaplar, ilgili problemleri çözer.	1	0	1	0
Tam sayıların, tam sayı kuvvetlerini hesaplar.	1	1	0	100
Verilen bir sayıyı 10'un farklı tam sayı kuvvetlerini kullanarak ifade eder.	1	1	0	100
Üslü ifadeleri ilgili temel kuralları anlar, birbirine denk ifadeler oluşturur.	1	1	0	100
Çok büyük ve çok küçük sayıları bilimsel gösterimle ifade eder ve karşılaştırır.	1	1	0	100
Birinci dereceden bir bilinmeyenli denklemleri çözer.	2	2	0	100
Kareköklü ifadelerde çarpma ve bölme işlemlerini yapar.	2	2	0	100
Tam kare olmayan kareköklü bir sayının hangi iki doğal sayı arasında olduğunu belirler.	2	2	0	100
Basit bir olayın olma olasılığını hesaplar.	3	3	0	100
Verileri sütun, daire veya çizgi grafiği ile gösterir ve bu gösterimler arasında uygun olan dönüşümleri yapar.	1	1	0	100
Cebirsel ifadelerin çarpımını yapar.	2	2	0	100
Özdeşlikleri modellerle açıklar.	1	0	1	0

Sayısal (FEN)				
Fen	S	D	Y	B%
Mevsimlerin oluşumuna yönelik tahminlerde bulunur.	1	1	0	100
Bileşiklerin kimyasal tepkime sonucunda oluştuğunu bilir.	3	3	0	100
İklim ve hava olayları arasındaki farkı açıklar.	1	1	0	100
DNA'nın kendini nasıl eşlediğini ifade eder.	1	1	0	100
Biyoteknolojik uygulamalar kapsamında oluşturulan ikilemelerle bu uygulamaların insanlık için yararlı ve zararlı yönü	1	1	0	100
Mutasyonla modifikasyon arasındaki farkları ile ilgili çıkarımda bulunur.	2	1	1	50
Sıvı basıncını etkileyen değişkenleri tahmin eder ve tahminlerini test eder.	1	1	0	100
Basit makinelerin sağladığı avantajları örnekler üzerinden açıklar.	1	1	0	100
Katı basıncını etkileyen değişkenleri deneyerek keşfeder.	1	1	0	100
Tek karakter çaprazlamaları ile ilgili problemler çözer sonuçlar hakkında yorum yapar.	1	1	0	100
Asit yağmurlarının önlenmesine yönelik çözüm önerileri sunar.	1	1	0	100
Katı, sıvı ve gazların basınç özelliklerinin günlük yaşam ve teknolojiye uygulanan örnekler verir.	2	1	1	50
Maddelerin hâl değişimi ve ısınma grafiğini çizerek yorumlar.	1	1	0	100
Asit ve bazların temizlik malzemesi olarak kullanılması esnasında oluşabilecek tehlikelerle ilgili gerekli tedbirleri alır	1	1	0	100
Elementleri periyodik tablo üzerinde metal, yarımetal ve ametal olarak sınıflandırır.	1	1	0	100
Periyodik sistemde, grup ve periyotun nasıl oluşturulduğunu açıklar.	1	0	1	0

SINAV SONUÇ BELGESİ							
İSTANBUL / BAYRAMPAŞA / PROF.MUHARREM ERGİN ORTAOKULU							
Öğrenci				Numara		Sınıf	
MİRAC ŞENTEPE				1823		8C	
Puan Türü	Puan	Genel Ort.	Dereceler				
			Snf	Kurum	İlçe	İl	Genel
LGS	▲ 375,112	305,750	24	85	139	597	1507
Puanı Hesaplanan:			247	456	3376	7400	
Katılımlar:			33	247	456	3379	7404

Ders	Soru	Doğru	Yanlış	Net	Başarı %	Sınıf Ort.	Kurum Ort.	Genel Ort.
Türkçe	20	13	6	11,00	55	▼15,63	▼11,84	▲10,22
Tarih	10	8	2	7,33	73	◆7,33	▲4,81	▲3,34
Din K.ve A.B.	10	8	2	7,33	73	▼7,84	▲6,08	▲5,06
İngilizce	10	9	1	8,67	87	▲7,97	▲5,04	▲3,34
Matematik	20	11	5	9,33	47	▼11,07	▲5,93	▲3,92
Fen	20	14	3	13,00	65	▼13,70	▲9,23	▲7,22
Toplam:	90	63	19	56,67	63	▼63,54	▲42,92	▲33,10

Soru No	12345678901234567890
Sözel (TÜR)	CdDDCABdBCa dDDABBdc
Cevap Anh.	B CADDACBCBCBADDABBCCB
Sözel (TAR)	DCCdDbCABD
Cevap Anh.	B DCCBDACABD
Sözel (DİN)	ADAaCCDBB
Cevap Anh.	B ADACBCCDBB
Sözel (İNG)	BCDcACCACD
Cevap Anh.	B BCDDBACCACD
Sayısal (MAT)	CBaAbb ADCCBCc Dd B
Cevap Anh.	B ACBBAADBADCCBCDBDACB
Sayısal (FEN)	aD CACbCABA CCDDdCC
Cevap Anh.	B DDBDCGCACABAACCDDCCC

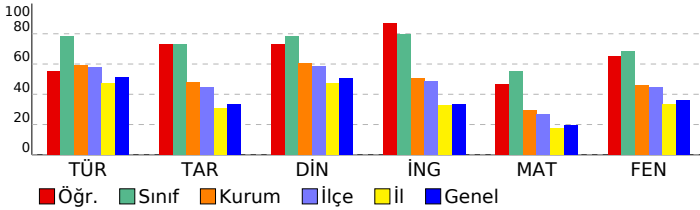

MAGİC YAYINLARI - 8.SINIF - LGS 4

DERSLERE GÖRE BAŞARI ANALİZİ				
Sözel (TÜR)				
Türkçe	S	D	Y	B%
Metindeki söz sanatlarını tespit eder.	1	0	1	0
Fiillerin çatı özelliklerinin anlama olan katkısını kavrar.	1	0	1	0
Metindeki anlam biçimlerini belirler.	2	0	2	100
Konuşmalarında yabancı dillerden alınmış, dilimize henüz yerleşmemiş kelimelerin Türkçelerini kullanır.	1	1	0	100
Grafik, tablo ve çizelgeyle sunulan bilgileri yorumlar.	4	3	1	75
Deyim, atasözü ve özyeşillerin metne katkısını belirler.	1	1	0	100
Okuduklarında kullanılan düşünceyi geliştirme yollarını belirler.	1	0	1	0
Cümlelerin öğelerini ayırt eder.	2	1	0	50
Okudukları ile ilgili çıkarımlarda bulunur.	2	1	1	50
Bağlamdan yararlanarak bilmediği kelime ve kelime gruplarının anlamını tahmin eder.	1	1	0	100
Metindeki yardımcı fikirleri belirler.	1	1	0	100
Metindeki iş ve işlem basamaklarını kavrar.	1	1	0	100
Metnin ana fikrini/ana duygusunu belirler.	1	0	1	0
Okuduğu metinlerdeki hikâye unsurlarını belirler.	1	1	0	100
Sözel (TAR)				
Tarih	S	D	Y	B%
Lozan Antlaşması'nın sağladığı kazanımları analiz eder.	1	0	1	100
Millî Mücadele Dönemi'nde Doğu Cephesi ve Güney Cephesi'nde meydana gelen gelişmeleri kavrar.	2	0	2	100
Mustafa Kemal'in ve Türk milletinin Sevri Antlaşması'na karşı tepkilerini değerlendirir.	1	1	0	100
Millî Mücadele'nin zor bir döneminde Maarif Kongresi yapan Atatürk'ün, millî ve çağdaş eğitime verdiği önemi kavrar.	1	0	1	0
Türk milletinin millî birlik, beraberlik ve dayanışmasının bir örneği olarak Tekefif-i Millîye Emirleri doğrultusunda yaş.	1	1	0	100
Avrupa'daki gelişmelerin yansımaları bağlamında Osmanlı Devleti'nin yirminci yüzyılın başlarındaki siyasi ve sosyal	1	0	1	00
Misakımillî'nin kabulünü ve Büyük Millet Meclisinin açılışını vatanın bütünlüğü esası ile ""ulusal egemenlik"" ve ""ta	1	0	1	00
Büyük Millet Meclisine karşı ayaklanmalar ile ayaklanmaların bastırılması için alınan tedbirleri analiz eder.	1	0	1	0
Sakarya Meydan Savaşı'nın kazanılmasında ve Büyük Taarruz'un başarılı olmasında Mustafa Kemal'in rolüne ilişkin	1	1	0	100
Sözel (DİN)				
Din K.ve A.B.	S	D	Y	B%
Hz. Yusuf'un (a.s.) örnek hayatından ilkelere çıkarır.	1	1	0	100
Ma'n suresini okur, anlamını söyler.	1	1	0	100
İslam dininin can, nesil, akıl, mal ve din emniyetiyle ilgili ortaya koyduğu ilke ve hedefleri analiz eder.	1	1	0	100
Din, birey ve toplum arasındaki ilişkiyi yorumlar.	1	0	1	0
Zekât ve sadaka ibadetini ayet ve hadislerle açıklar.	1	1	0	100
Hz. Şuayb'in (a.s.) hayatını ana hatlarıyla tanıtır.	1	1	0	100
Kaza ve kader ile ilgili kavramları analiz eder.	1	0	1	0
İslam'ın paylaşma ve yardımlaşmaya verdiği önemi ayet ve hadisler ışığında yorumlar.	1	1	0	100
Zekât, infak ve sadakanın bireysel ve toplumsal önemini fark eder.	1	1	0	100
Toplumda kader ve kaza ile ilgili yaygın olan yanlış anlayışları sorgular.	1	1	0	100
Sözel (İNG)				
İngilizce	S	D	Y	B%
KAZANIM BELİRTİLMEMİŞ	10	9	1	90
Sayısal (MAT)				
Matematik	S	D	Y	B%
Verilen pozitif tam sayıların pozitif tam sayı çarpanlarını bulur, pozitif tam sayıların pozitif tam sayı çarpanlarını üslü	2	1	1	50
İki doğal sayının en büyük ortak bölenini (EBOB) ve en küçük ortak katını (EKOK) hesaplar, ilgili problemleri çözer.	1	1	0	100
Tam sayıların, tam sayı kuvvetlerini hesaplar.	1	1	0	100
Verilen bir sayıyı 10'un farklı tam sayı kuvvetlerini kullanarak ifade eder.	1	1	0	100
Üslü ifadelerle ilgili temel kuralları anlar, birbirine denk ifadeler oluşturur.	1	0	0	0
Çok büyük ve çok küçük sayıları bilimsel gösterimle ifade eder ve karşılaştırır.	1	0	1	0
Birinci dereceden bir bilinmeyenli denklemleri çözer.	2	1	0	50
Kareköklü ifadelerde çarpma ve bölme işlemlerini yapar.	2	1	0	50
Tam kare olmayan kareköklü bir sayının hangi iki doğal sayı arasında olduğunu belirler.	2	1	1	50
Basit bir olayın olma olasılığını hesaplar.	3	2	0	67
Verileri sütun, daire veya çizgi grafiği ile gösterir ve bu gösterimler arasında uygun olan dönüşümleri yapar.	1	1	0	100
Cebirsel ifadelerin çarpımını yapar.	2	1	1	50
Özdeşlikleri modellerle açıklar.	1	0	1	0
Sayısal (FEN)				
Fen	S	D	Y	B%
Mevsimlerin oluşumuna yönelik tahminlerde bulunur.	1	1	0	100
Bileşiklerin kimyasal tepkime sonucunda oluştuğunu bilir.	3	1	1	33
İklim ve hava olayları arasındaki farkı açıklar.	1	1	0	100
DNA'nın kendini nasıl eşlediğini ifade eder.	1	0	0	0
Biyoteknolojik uygulamalar kapsamında oluşturulan ikilemelerle bu uygulamaların insanlık için yararlı ve zararlı yönü	1	1	0	100
Mutasyonla modifikasyon arasındaki farkları ile ilgili çıkarımda bulunur.	2	2	0	100
Sıvı basıncını etkileyen değişkenleri tahmin eder ve tahminlerini test eder.	1	0	1	0
Basit makinelerin sağladığı avantajları örnekler üzerinden açıklar.	1	1	0	100
Katı basıncını etkileyen değişkenleri deneyerek keşfeder.	1	1	0	100
Tek karakter çaprazlamaları ile ilgili problemler çözümler sonuçları hakkında yorum yapar.	1	1	0	100
Asit yağmurlarının önlenmesine yönelik çözüm önerileri sunar.	1	1	0	100
Katı, sıvı ve gazların basınç özelliklerinin günlük yaşam ve teknolojiye uygulamalarına örnekler verir.	2	1	0	50
Maddelerin hâl değişimi ve ısınma grafiğini çizerek yorumlar.	1	1	0	100
Asit ve bazların temizlik malzemesi olarak kullanılması esnasında oluşabilecek tehlikelerle ilgili gerekli tedbirleri alır	1	1	0	100
Elementleri periyodik tablo üzerinde metal, yarımetal ve ametal olarak sınıflandırır.	1	1	0	100
Periyodik sistemde, grup ve periyotun nasıl oluşturulduğunu açıklar.	1	0	1	0

SINAV SONUÇ BELGESİ							
İSTANBUL / BAYRAMPAŞA / PROF.MUHARREM ERGİN ORTAOKULU							
Öğrenci				Numara		Sınıf	
NİSA AYATA				1482		8C	
Puan Türü	Puan	Genel Ort.	Dereceler				
			Snf	Kurum	İlçe	İl	Genel
LGS	▲ 475,940	305,750	2	6	6	18	60
Puanı Hesaplanan:			247	456	3376	7400	
Katılımlar:			33	247	456	3379	7404

Ders	Soru	Doğru	Yanlış	Net	Başarı %	Sınıf Ort.	Kurum Ort.	Genel Ort.
Türkçe	20	18	2	17,33	87	▲15,63	▲11,84	▲10,22
Tarih	10	8	2	7,33	73	◆7,33	▲4,81	▲3,34
Din K.ve A.B.	10	9	1	8,67	87	▲7,84	▲6,08	▲5,06
İngilizce	10	10	0	10,00	100	▲7,97	▲5,04	▲3,34
Matematik	20	20	0	20,00	100	▲11,07	▲5,93	▲3,92
Fen	20	19	1	18,67	93	▲13,70	▲9,23	▲7,22
Toplam:	90	84	6	82,00	91	▲63,54	▲42,92	▲33,10

Soru No	12345678901234567890
Sözel (TÜR)	CADDcBCBCBcADDAaBCB
Cevap Anh.	B CADDcBCBCBcADDAaBCB
Sözel (TAR)	DCCBDbCbBD
Cevap Anh.	B DCCBDACABD
Sözel (DİN)	AaACBCCDBB
Cevap Anh.	B ADACBCCDBB
Sözel (İNG)	BCDBACCACD
Cevap Anh.	B BCDBACCACD
Sayısal (MAT)	ACBBAADBADCCBCBDBDACB
Cevap Anh.	B ACBBAADBADCCBCBDBDACB
Sayısal (FEN)	DDaDCCCACABAACDDCCC
Cevap Anh.	B DDBDCGCACABAACDDCCC

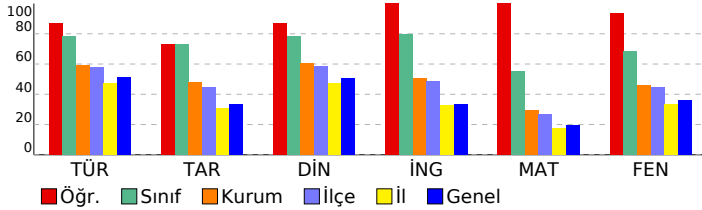

MAGİC YAYINLARI - 8.SINIF - LGS 4

DERSLERE GÖRE BAŞARI ANALİZİ				
Sözel (TÜR)				
Türkçe	S	D	Y	B%
Metindeki söz sanatlarını tespit eder.	1	1	0	100
Faillerin çatı özelliklerinin anlama olan katkısını kavrar.	1	1	0	100
Metindeki anlam biçimlerini belirler.	2	2	0	100
Konuşmalarında yabancı dillerden alınmış, dilimize henüz yerleşmemiş kelimelerin Türkçelerini kullanır.	1	1	0	100
Grafik, tablo ve çizelgeyle sunulan bilgileri yorumlar.	4	3	1	75
Deyim, atasözü ve özyeşillerin metne katkısını belirler.	1	1	0	100
Okuduklarında kullanılan düşünceyi geliştirme yollarını belirler.	1	1	0	100
Cümlelerin öğelerini ayırt eder.	2	2	0	100
Okudukları ile ilgili çıkarımlarda bulunur.	2	2	0	100
Bağlamdan yararlanarak bilmediği kelime ve kelime gruplarının anlamını tahmin eder.	1	1	0	100
Metindeki yardımcı fikirleri belirler.	1	1	0	100
Metindeki iş ve işlem basamaklarını kavrar.	1	0	1	0
Metnin ana fikrini/ana duygusunu belirler.	1	1	0	100
Okuduğu metinlerdeki hikâye unsurlarını belirler.	1	1	0	100
Sözel (TAR)				
Tarih	S	D	Y	B%
Lozan Antlaşması'nın sağladığı kazanımları analiz eder.	1	0	1	0
Millî Mücadele Dönemi'nde Doğu Cephesi ve Güney Cephesi'nde meydana gelen gelişmeleri kavrar.	2	2	0	100
Mustafa Kemal'in ve Türk milletinin Sevri Antlaşması'na karşı tepkilerini değerlendirir.	1	1	0	100
Millî Mücadele'nin zor bir döneminde Maarif Kongresi yapan Atatürk'ün, millî ve çağdaş eğitime verdiği önemi kavrar.	1	0	1	0
Türk milletinin millî birlik, beraberlik ve dayanışmasının bir örneği olarak Tekefif-i Millîye Emirleri doğrultusunda yaş.	1	1	0	100
Avrupa'daki gelişmelerin yansımaları bağlamında Osmanlı Devleti'nin yirminci yüzyılın başlarındaki siyasi ve sosyal	1	0	1	0
Misakımillî'nin kabulünü ve Büyük Millet Meclisinin açılışını vatanın bütünlüğü esası ile ""ulusal egemenlik"" ve ""ta	1	0	1	0
Büyük Millet Meclisine karşı ayaklanmalar ile ayaklanmaların bastırılması için alınan tedbirleri analiz eder.	1	1	0	100
Sakarya Meydan Savaşı'nın kazanılmasında ve Büyük Taarruz'un başarılı olmasında Mustafa Kemal'in rolüne ilişkin	1	1	0	100
Sözel (DİN)				
Din K.ve A.B.	S	D	Y	B%
Hz. Yusuf'un (a.s.) örnek hayatından ilkelere çıkarır.	1	1	0	100
Ma'n suresini okur, anlamını söyler.	1	1	0	100
İslam dininin can, nesil, akıl, mal ve din emniyetiyle ilgili ortaya koyduğu ilke ve hedefleri analiz eder.	1	1	0	100
Din, birey ve toplum arasındaki ilişkiyi yorumlar.	1	1	0	100
Zekât ve sadaka ibadetini ayet ve hadislerle açıklar.	1	1	0	100
Hz. Şuayb'in (a.s.) hayatını ana hatlarıyla tanıtır.	1	1	0	100
Kaza ve kader ile ilgili kavramları analiz eder.	1	1	0	100
İslam'ın paylaşma ve yardımlaşmaya verdiği önemi ayet ve hadisler ışığında yorumlar.	1	0	1	0
Zekât, infak ve sadakanın bireysel ve toplumsal önemini fark eder.	1	1	0	100
Toplumda kader ve kaza ile ilgili yaygın olan yanlış anlayışları sorgular.	1	1	0	100
Sözel (İNG)				
İngilizce	S	D	Y	B%
KAZANIM BELİRTİLMEMİŞ	10	10	0	100
Sayısal (MAT)				
Matematik	S	D	Y	B%
Verilen pozitif tam sayıların pozitif tam sayı çarpanlarını bulur, pozitif tam sayıların pozitif tam sayı çarpanlarını bulur.	1	1	0	100
İki doğal sayının en büyük ortak bölenini (EBOB) ve en küçük ortak katını (EKOK) hesaplar, ilgili problemleri çözer.	1	1	0	100
Tam sayıların, tam sayı kuvvetlerini hesaplar.	1	1	0	100
Verilen bir sayıyı 10'un farklı tam sayı kuvvetlerini kullanarak ifade eder.	1	1	0	100
Üslü ifadelerle ilgili temel kuralları anlar, birbirine denk ifadeler oluşturur.	1	1	0	100
Çok büyük ve çok küçük sayıları bilimsel gösterimle ifade eder ve karşılaştırır.	1	1	0	100
Birinci dereceden bir bilinmeyenli denklemleri çözer.	2	2	0	100
Kareköklü ifadelerde çarpma ve bölme işlemlerini yapar.	2	2	0	100
Tam kare olmayan kareköklü bir sayının hangi iki doğal sayı arasında olduğunu belirler.	2	2	0	100
Basit bir olayın olma olasılığını hesaplar.	3	3	0	100
Verileri sütun, daire veya çizgi grafiği ile gösterir ve bu gösterimler arasında uygun olan dönüşümleri yapar.	1	1	0	100
Cebirsel ifadelerin çarpımını yapar.	2	2	0	100
Özdeşlikleri modellerle açıklar.	1	1	0	100
Sayısal (FEN)				
Fen	S	D	Y	B%
Mevsimlerin oluşumuna yönelik tahminlerde bulunur.	1	1	0	100
Bileşiklerin kimyasal tepkime sonucunda oluştuğunu bilir.	3	3	0	100
İklim ve hava olayları arasındaki farkı açıklar.	1	1	0	100
DNA'nın kendini nasıl eşlediğini ifade eder.	1	1	0	100
Biyoteknolojik uygulamalar kapsamında oluşturulan ikilemelerle bu uygulamaların insanlık için yararlı ve zararlı yönü	1	1	0	100
Mutasyonla modifikasyon arasındaki farkları ile ilgili çıkarımlarda bulunur.	2	2	0	100
Sıvı basıncını etkileyen değişkenleri tahmin eder ve tahminlerini test eder.	1	1	0	100
Basit makinelerin sağladığı avantajları örnekler üzerinden açıklar.	1	1	0	100
Katı basıncını etkileyen değişkenleri deneyerek keşfeder.	1	1	0	100
Tek karakter çaprazlamaları ile ilgili problemler çözümler sonuçlar hakkında yorum yapar.	1	1	0	100
Asit yağmurlarının önlenmesine yönelik çözüm önerileri sunar.	1	1	0	100
Katı, sıvı ve gazların basınç özelliklerinin günlük yaşam ve teknolojiye uygulanan örnekler verir.	2	1	1	50
Maddelerin hâl değişimi ve ısınma grafiğini çizerek yorumlar.	1	1	0	100
Asit ve bazların temizlik malzemesi olarak kullanılması esnasında oluşabilecek tehlikelerle ilgili gerekli tedbirleri alır	1	1	0	100
Elementleri periyodik tablo üzerinde metal, yarımetal ve ametal olarak sınıflandırır.	1	1	0	100
Periyodik sistemde, grup ve periyotun nasıl oluşturulduğunu açıklar.	1	1	0	100

SINAV SONUÇ BELGESİ							
İSTANBUL / BAYRAMPAŞA / PROF.MUHARREM ERGİN ORTAOKULU							
Öğrenci				Numara		Sınıf	
ÖMER ASAF				1925		8C	
Puan Türü	Puan	Genel Ort.	Dereceler				
			Snf	Kurum	İlçe	İl	Genel
LGS	▲ 467,012	305,750	5	13	13	32	111
Puanı Hesaplanan:			247	456	3376	7400	
Katılımlar:			33	247	456	3379	7404

Ders	Soru	Doğru	Yanlış	Net	Başarı %	Sınıf Ort.	Kurum Ort.	Genel Ort.
Türkçe	20	18	2	17,33	87	▲15,63	▲11,84	▲10,22
Tarih	10	10	0	10,00	100	▲7,33	▲4,81	▲3,34
Din K.ve A.B.	10	10	0	10,00	100	▲7,84	▲6,08	▲5,06
İngilizce	10	9	1	8,67	87	▲7,97	▲5,04	▲3,34
Matematik	20	19	0	19,00	95	▲11,07	▲5,93	▲3,92
Fen	20	17	2	16,33	82	▲13,70	▲9,23	▲7,22
Toplam:	90	83	5	81,33	90	▲63,54	▲42,92	▲33,10

Soru No	12345678901234567890
Sözel (TÜR)	CADDcBCBCBcDDABBCB
Cevap Anh.	B CADDcBCBCBcDDABBCB
Sözel (TAR)	DCCBDACABD
Cevap Anh.	B DCCBDACABD
Sözel (DİN)	ADACBCCDBB
Cevap Anh.	B ADACBCCDBB
Sözel (İNG)	BCDBbCCACD
Cevap Anh.	B BCDBbCCACD
Sayısal (MAT)	CBBAADBADCCBCDBDACB
Cevap Anh.	B ACBBAADBADCCBCDBDACB
Sayısal (FEN)	DD DaCCACABAACCdCCCC
Cevap Anh.	B DDBDCGCACABAACCDDCCCC

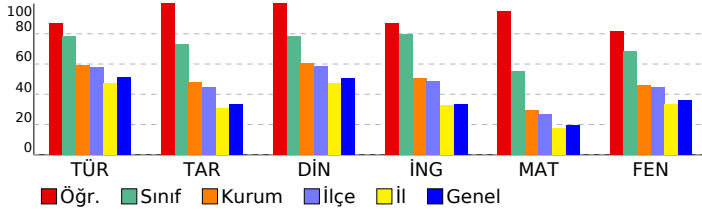

MAGİC YAYINLARI - 8.SINIF - LGS 4

DERSLERE GÖRE BAŞARI ANALİZİ				
Sözel (TÜR)				
Türkçe	S	D	Y	B%
Metindeki söz sanatlarını tespit eder.	1	1	0	100
Fiillerin çatı özelliklerinin anlama olan katkısını kavrar.	1	1	0	100
Metindeki anlam biçimlerini belirler.	2	2	0	100
Konuşmalarında yabancı dillerden alınmış, dilimize henüz yerleşmemiş kelimelerin Türkçelerini kullanır.	1	1	0	100
Grafik, tablo ve çizelgeyle sunulan bilgileri yorumlar.	4	3	1	75
Deyim, atasözü ve özyeşillerin metne katkısını belirler.	1	1	0	100
Okuduklarında kullanılan düşünceyi geliştirme yollarını belirler.	1	1	0	100
Cümlelerin öğelerini ayırt eder.	2	2	0	100
Okudukları ile ilgili çıkarımlarda bulunur.	2	2	0	100
Bağlamdan yararlanarak bilmediği kelime ve kelime gruplarının anlamını tahmin eder.	1	1	0	100
Metindeki yardımcı fikirleri belirler.	1	1	0	100
Metindeki iş ve işlem basamaklarını kavrar.	1	0	1	0
Metnin ana fikrini/ana duygusunu belirler.	1	1	0	100
Okuduğu metinlerdeki hikâye unsurlarını belirler.	1	1	0	100

Sözel (TAR)				
Tarih	S	D	Y	B%
Lozan Antlaşması'nın sağladığı kazanımları analiz eder.	1	1	0	100
Millî Mücadele Dönemi'nde Doğu Cephesi ve Güney Cephesi'nde meydana gelen gelişmeleri kavrar.	2	2	0	100
Mustafa Kemal'in ve Türk milletinin Sevri Antlaşması'na karşı tepkilerini değerlendirir.	1	1	0	100
Millî Mücadele'nin zor bir döneminde Maarif Kongresi yapan Atatürk'ün, millî ve çağdaş eğitime verdiği önemi kavrar.	1	1	0	100
Türk milletinin millî birlik, beraberlik ve dayanışmasının bir örneği olarak Tekefif-i Millîye Emirleri doğrultusunda yaş.	1	1	0	100
Avrupa'daki gelişmelerin yansımaları bağlamında Osmanlı Devleti'nin yirminci yüzyılın başlarındaki siyasi ve sosyal	1	1	0	100
Misakımillî'nin kabulünü ve Büyük Millet Meclisinin açılışını vatanın bütünlüğü esası ile "ulusal egemenlik" ve "ta	1	1	0	100
Büyük Millet Meclisine karşı ayaklanmalar ile ayaklanmaların bastırılması için alınan tedbirleri analiz eder.	1	1	0	100
Sakarya Meydan Savaşı'nın kazanılmasında ve Büyük Taarruz'un başarılı olmasında Mustafa Kemal'in rolüne ilişkin	1	1	0	100

Sözel (DİN)				
Din K.ve A.B.	S	D	Y	B%
Hız. Yusuf'un (a.s.) örnek hayatından ilkelere çıkarır.	1	1	0	100
Ma'nun suresini okur, anlamını söyler.	1	1	0	100
İslam dininin can, nesil, akıl, mal ve din emniyetiyle ilgili ortaya koyduğu ilke ve hedefleri analiz eder.	1	1	0	100
Din, birey ve toplum arasındaki ilişkiyi yorumlar.	1	1	0	100
Zekât ve sadaka ibadetini ayet ve hadislerle açıklar.	1	1	0	100
Hız. Şuayb'in (a.s.) hayatını ana hatlarıyla tanıtır.	1	1	0	100
Kaza ve kader ile ilgili kavramları analiz eder.	1	1	0	100
İslam'ın paylaşma ve yardımlaşmaya verdiği önemi ayet ve hadisler ışığında yorumlar.	1	1	0	100
Zekât, infak ve sadakanın bireysel ve toplumsal önemini fark eder.	1	1	0	100
Toplumda kader ve kaza ile ilgili yaygın olan yanlış anlayışları sorgular.	1	1	0	100

Sözel (İNG)				
İngilizce	S	D	Y	B%
KAZANIM BELİRTİLMEMİŞ	10	9	1	90

Sayısal (MAT)				
Matematik	S	D	Y	B%
Verilen pozitif tam sayıların pozitif tam sayı çarpanlarını bulur, pozitif tam sayıların pozitif tam sayı çarpanlarını bulur.	1	1	0	100
İki doğal sayının en büyük ortak bölenini (EBOB) ve en küçük ortak katını (EKOK) hesaplar, ilgili problemleri çözer.	1	1	0	100
Tam sayıların, tam sayı kuvvetlerini hesaplar.	1	1	0	100
Verilen bir sayıyı 10'un farklı tam sayı kuvvetlerini kullanarak ifade eder.	1	1	0	100
Üslü ifadelerle ilgili temel kuralları anlar, birbirine denk ifadeler oluşturur.	1	1	0	100
Çok büyük ve çok küçük sayıları bilimsel gösterimle ifade eder ve karşılaştırır.	1	1	0	100
Birinci dereceden bir bilinmeyenli denklemleri çözer.	2	2	0	100
Kareköklü ifadelerde çarpma ve bölme işlemlerini yapar.	2	1	0	50
Tam kare olmayan kareköklü bir sayının hangi iki doğal sayı arasında olduğunu belirler.	2	2	0	100
Basit bir olayın olma olasılığını hesaplar.	3	3	0	100
Verileri sütun, daire veya çizgi grafiği ile gösterir ve bu gösterimler arasında uygun olan dönüşümleri yapar.	1	1	0	100
Cebirsel ifadelerin çarpımını yapar.	2	2	0	100
Özdeşlikleri modellerle açıklar.	1	1	0	100

Sayısal (FEN)				
Fen	S	D	Y	B%
Mevsimlerin oluşumuna yönelik tahminlerde bulunur.	1	1	0	100
Bileşiklerin kimyasal tepkime sonucunda oluştuğunu bilir.	3	3	0	100
İklim ve hava olayları arasındaki farkı açıklar.	1	1	0	100
DNA'nın kendini nasıl eşlediğini ifade eder.	1	1	0	100
Biyoteknolojik uygulamalar kapsamında oluşturulan ikilemelerle bu uygulamaların insanlık için yararlı ve zararlı yönü	1	1	0	100
Mutasyonla modifikasyon arasındaki farkları ile ilgili çıkarımlarda bulunur.	2	1	1	50
Sıvı basıncını etkileyen değişkenleri tahmin eder ve tahminlerini test eder.	1	1	0	100
Basit makinelerin sağladığı avantajları örnekler üzerinden açıklar.	1	1	0	100
Katı basıncını etkileyen değişkenleri deneyerek keşfeder.	1	1	0	100
Tek karakter çaprazlamaları ile ilgili problemler çözer sonuçlar hakkında yorum yapar.	1	1	0	100
Asit yağmurlarının önlenmesine yönelik çözüm önerileri sunar.	1	1	0	100
Katı, sıvı ve gazların basınç özelliklerinin günlük yaşam ve teknolojiye uygulamalarına örnekler verir.	2	1	0	50
Maddelerin hâl değişimi ve ısınma grafiğini çizer yorumlar.	1	1	0	100
Asit ve bazların temizlik malzemesi olarak kullanılması esnasında oluşabilecek tehlikelerle ilgili gerekli tedbirleri alır	1	1	0	100
Elementleri periyodik tablo üzerinde metal, yarımetal ve ametal olarak sınıflandırır.	1	1	0	100
Periyodik sistemde, grup ve periyotun nasıl oluşturulduğunu açıklar.	1	1	0	100

SINAV SONUÇ BELGESİ							
İSTANBUL / BAYRAMPAŞA / PROF.MUHARREM ERGİN ORTAOKULU							
Öğrenci				Numara	Sınıf		
TAHA SÜRMEİ				1938	8C		
Puan Türü	Puan	Genel Ort.	Dereceler				
			Snf	Kurum	İlçe	İl	Genel
LGS	▲ 463,529	305,750	6	14	14	43	147
Puanı Hesaplanan:			247	456	3376	7400	
Katılımlar:			33	247	456	3379	7404

Ders	Soru	Doğru	Yanlış	Net	Başarı %	Sınıf Ort.	Kurum Ort.	Genel Ort.
Türkçe	20	18	2	17,33	87	▲15,63	▲11,84	▲10,22
Tarih	10	10	0	10,00	100	▲7,33	▲4,81	▲3,34
Din K.ve A.B.	10	9	1	8,67	87	▲7,84	▲6,08	▲5,06
İngilizce	10	10	0	10,00	100	▲7,97	▲5,04	▲3,34
Matematik	20	18	2	17,33	87	▲11,07	▲5,93	▲3,92
Fen	20	18	2	17,33	87	▲13,70	▲9,23	▲7,22
Toplam:	90	83	7	80,67	90	▲63,54	▲42,92	▲33,10

Soru No	12345678901234567890
Sözel (TÜR)	BCCDDbADACDCBCBdCBB
Cevap Anh.	A BCCDDAADACDCBCBBACBB
Sözel (TAR)	ADBCADCDBC
Cevap Anh.	A ADBCADCDBC
Sözel (DİN)	BBDCCaBDAA
Cevap Anh.	A BBDCCCBDAA
Sözel (İNG)	CADCBADABCC
Cevap Anh.	A CADCBADABCC
Sayısal (MAT)	DCBDaBACABCCcAABDB
Cevap Anh.	A DCBDBACABCCcAABDB
Sayısal (FEN)	CCCADbCDCAACAaCDABDD
Cevap Anh.	A CCCADCCDAACGBCDABDD

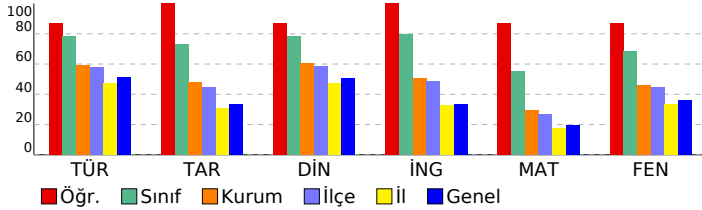

MAGİC YAYINLARI - 8.SINIF - LGS 4

DERSLERE GÖRE BAŞARI ANALİZİ				
Sözel (TÜR)				
Türkçe	S	D	Y	B%
Metindeki söz sanatlarını tespit eder.	1	1	0	100
Fiillerin çatı özelliklerinin anlama olan katkısını kavrar.	1	1	0	100
Metindeki anlatım biçimlerini belirler.	2	2	0	100
Konuşmalarında yabancı dillerden alınmış, dilimize henüz yerleşmemiş kelimelerin Türkçelerini kullanır.	1	1	0	100
Grafik, tablo ve çizelgeyle sunulan bilgileri yorumlar.	4	3	1	75
Deyim, atasözü ve özyeşillerin metne katkısını belirler.	1	1	0	100
Okuduklarında kullanılan düşünceyi geliştirme yollarını belirler.	1	1	0	100
Cümlelerin öğelerini ayırt eder.	2	2	0	100
Okudukları ile ilgili çıkarımlarda bulunur.	2	2	0	100
Bağlamdan yararlanarak bilmediği kelime ve kelime gruplarının anlamını tahmin eder.	1	1	0	100
Metindeki yardımcı fikirleri belirler.	1	1	0	100
Metindeki iş ve işlem basamaklarını kavrar.	1	0	1	0
Metnin ana fikrini/ana duygusunu belirler.	1	1	0	100
Okuduğu metinlerdeki hikâye unsurlarını belirler.	1	1	0	100

Sözel (TAR)				
Tarih	S	D	Y	B%
Lozan Antlaşması'nın sağladığı kazanımları analiz eder.	1	1	0	100
Millî Mücadele Dönemi'nde Doğu Cephesi ve Güney Cephesi'nde meydana gelen gelişmeleri kavrar.	2	2	0	100
Mustafa Kemal'in ve Türk milletinin Sevri Antlaşması'na karşı tepkilerini değerlendirir.	1	1	0	100
Millî Mücadele'nin zor bir döneminde Maarif Kongresi yapan Atatürk'ün, millî ve çağdaş eğitime verdiği önemi kavrar.	1	1	0	100
Türk milletinin millî birlik, beraberlik ve dayanışmasının bir örneği olarak Tekefif-i Millîye Emirleri doğrultusunda yaşar.	1	1	0	100
Avrupa'daki gelişmelerin yansımaları bağlamında Osmanlı Devleti'nin yirminci yüzyılın başlarındaki siyasi ve sosyal hayatını değerlendirir.	1	1	0	100
Misakımillî'nin kabulünü ve Büyük Millet Meclisinin açılışını vatanın bütünlüğü esası ile "ulusal egemenlik" ve "taahhüt" kavramları bağlamında değerlendirir.	1	1	0	100
Büyük Millet Meclisine karşı ayaklanmalar ile ayaklanmaların bastırılması için alınan tedbirleri analiz eder.	1	1	0	100
Sakarya Meydan Savaşı'nın kazanılmasında ve Büyük Taarruz'un başarılı olmasında Mustafa Kemal'in rolüne ilişkin gelişmeleri değerlendirir.	1	1	0	100

Sözel (DİN)				
Din K.ve A.B.	S	D	Y	B%
Hız. Yusuf'un (a.s.) örnek hayatından ilkelere çıkarır.	1	1	0	100
Ma'nun suresini okur, anlamını söyler.	1	1	0	100
İslam dininin can, nesil, akıl, mal ve din emniyetiyle ilgili ortaya koyduğu ilke ve hedefleri analiz eder.	1	1	0	100
Din, birey ve toplum arasındaki ilişkiyi yorumlar.	1	1	0	100
Zekât ve sadaka ibadetini ayet ve hadislerle açıklar.	1	1	0	100
Hız. Şuayb'in (a.s.) hayatını ana hatlarıyla tanıtır.	1	0	1	0
Kaza ve kader ile ilgili kavramları analiz eder.	1	1	0	100
İslam'ın paylaşma ve yardımlaşmaya verdiği önemi ayet ve hadisler ışığında yorumlar.	1	1	0	100
Zekât, infak ve sadakanın bireysel ve toplumsal önemini fark eder.	1	1	0	100
Toplumda kader ve kaza ile ilgili yaygın olan yanlış anlayışları sorgular.	1	1	0	100

Sözel (İNG)				
İngilizce	S	D	Y	B%
KAZANIM BELİRTİLMEMİŞ	10	10	0	100

Sayısal (MAT)				
Matematik	S	D	Y	B%
Verilen pozitif tam sayıların pozitif tam sayı çarpanlarını bulur, pozitif tam sayıların pozitif tam sayı çarpanlarını bulur.	1	1	0	100
İki doğal sayının en büyük ortak bölenini (EBOB) ve en küçük ortak katını (EKOK) hesaplar, ilgili problemleri çözer.	1	1	0	100
Tam sayıların, tam sayı kuvvetlerini hesaplar.	1	1	0	100
Verilen bir sayıyı 10'un farklı tam sayı kuvvetlerini kullanarak ifade eder.	1	0	1	0
Üslü ifadelerle ilgili temel kuralları anlar, birbirine denk ifadeler oluşturur.	1	1	0	100
Çok büyük ve çok küçük sayıları bilimsel gösterimle ifade eder ve karşılaştırır.	1	1	0	100
Birinci dereceden bir bilinmeyenli denklemleri çözer.	2	2	0	100
Kareköklü ifadelerde çarpma ve bölme işlemlerini yapar.	2	2	0	100
Tam kare olmayan kareköklü bir sayının hangi iki doğal sayı arasında olduğunu belirler.	2	2	0	100
Basit bir olayın olma olasılığını hesaplar.	3	2	1	67
Verileri sütun, daire veya çizgi grafiği ile gösterir ve bu gösterimler arasında uygun olan dönüşümleri yapar.	1	1	0	100
Cebirsel ifadelerin çarpımını yapar.	2	2	0	100
Özdeşlikleri modellerle açıklar.	1	1	0	100

Sayısal (FEN)				
Fen	S	D	Y	B%
Mevsimlerin oluşumuna yönelik tahminlerde bulunur.	1	1	0	100
Bileşiklerin kimyasal tepkime sonucunda oluştuğunu bilir.	3	3	0	100
İklim ve hava olayları arasındaki farkı açıklar.	1	1	0	100
DNA'nın kendini nasıl eşlediğini ifade eder.	1	1	0	100
Biyoteknolojik uygulamalar kapsamında oluşturulan ikilemelerle bu uygulamaların insanlık için yararlı ve zararlı yönlerini değerlendirir.	1	1	0	100
Mutasyonla modifikasyon arasındaki farkları ile ilgili çıkarımlarda bulunur.	2	1	1	50
Sıvı basıncını etkileyen değişkenleri tahmin eder ve tahminlerini test eder.	1	1	0	100
Basit makinelerin sağladığı avantajları örnekler üzerinden açıklar.	1	1	0	100
Katı basıncını etkileyen değişkenleri deneyerek keşfeder.	1	1	0	100
Tek karakter çaprazlamaları ile ilgili problemler çözer sonuçlar hakkında yorum yapar.	1	1	0	100
Asit yağmurlarının önlenmesine yönelik çözüm önerileri sunar.	1	1	0	100
Katı, sıvı ve gazların basınç özelliklerinin günlük yaşam ve teknolojiye uygulanan örnekler verir.	2	1	1	50
Maddelerin hâl değişimi ve ısınma grafiğini çizer yorumlar.	1	1	0	100
Asit ve bazların temizlik malzemesi olarak kullanılması esnasında oluşabilecek tehlikelerle ilgili gerekli tedbirleri alır.	1	1	0	100
Elementleri periyodik tablo üzerinde metal, yarımetal ve ametal olarak sınıflandırır.	1	1	0	100
Periyodik sistemde, grup ve periyotun nasıl oluşturulduğunu açıklar.	1	1	0	100

SINAV SONUÇ BELGESİ	MAGİC YAYINLARI - 8.SINIF - LGS 4
İSTANBUL / BAYRAMPAŞA / PROF.MUHARREM ERGİN ORTAOKULU	DERSLERE GÖRE BAŞARI ANALİZİ

Öğrenci	Numara	Sınıf
YAĞIZ ALTINTEPE	1927	8C

Puan Türü	Puan	Genel Ort.	Dereceler				
			Snf	Kurum	İlçe	İl	Genel
LGS	▼ 291,394	305,750	33	168	312	1662	3852
Puanı Hesaplanan:			247	456	3376	7400	
Katılımlar:			33	247	456	3379	7404

Ders	Soru	Doğru	Yanlış	Net	Başarı %	Sınıf Ort.	Kurum Ort.	Genel Ort.
Türkçe	20	11	6	9,00	45	▼15,63	▼11,84	▼10,22
Tarih	10	9	1	8,67	87	▲7,33	▲4,81	▲3,34
Din K.ve A.B.	10	4	5	2,33	23	▼7,84	▼6,08	▼5,06
İngilizce	10	5	4	3,67	37	▼7,97	▼5,04	▲3,34
Matematik	20	2	3	1,00	5	▼11,07	▼5,93	▼3,92
Fen	20	10	9	7,00	35	▼13,70	▼9,23	▼7,22
Toplam:	90	41	28	31,67	35	▼63,54	▼42,92	▼33,10

Soru No	12345678901234567890
Sözel (TÜR)	b cDCABCBCa *cDbBB B
Cevap Anh.	B CADDABCBCBCADDABBCCB
Sözel (TAR)	DCCBDbCABD
Cevap Anh.	B DCCBDACABD
Sözel (DİN)	AD aBdbDda
Cevap Anh.	B ADACBCCDBB
Sözel (İNG)	B ccACbACb
Cevap Anh.	B BCDDBACCACD
Sayısal (MAT)	d c b AC
Cevap Anh.	B ACBBAADBADCCBCDBDACB
Sayısal (FEN)	DDcD ACbCAabbCCacdbC
Cevap Anh.	B DDBDCGCACABAACCDDCCC

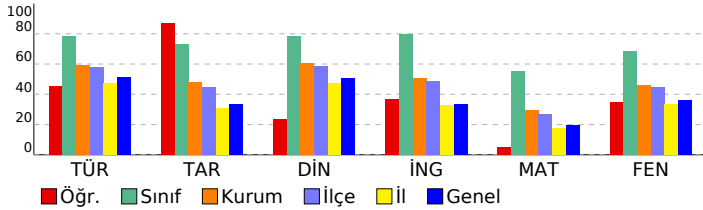

Sözel (TÜR)	S	D	Y	B%
Türkçe				
Metindeki söz sanatlarını tespit eder.	1	1	0	100
Fiillerin çatı özelliklerinin anlama olan katkısını kavrar.	1	0	0	0
Metindeki anlam biçimlerini belirler.	2	1	1	50
Konuşmalarında yabancı dillerden alınmış, dilimize henüz yerleşmemiş kelimelerin Türkçelerini kullanır.	1	1	0	100
Grafik, tablo ve çizelgeyle sunulan bilgileri yorumlar.	4	2	2	50
Deyim, atasözü ve özyeşilerin metne katkısını belirler.	1	0	1	0
Okuduklarında kullanılan düşünceyi geliştirme yollarını belirler.	1	0	0	0
Cümlelerin öğelerini ayırt eder.	2	0	1	0
Okudukları ile ilgili çıkarımlarda bulunur.	2	1	1	50
Bağlamdan yararlanarak bilmediği kelime ve kelime gruplarının anlamını tahmin eder.	1	1	0	100
Metindeki yardımcı fikirleri belirler.	1	1	0	100
Metindeki iş ve işlem basamaklarını kavrar.	1	1	0	100
Metnin ana fikrini/ana duygusunu belirler.	1	1	0	100
Okuduğu metinlerdeki hikâye unsurlarını belirler.	1	1	0	100

Sözel (TAR)	S	D	Y	B%
Tarih				
Lozan Antlaşması'nın sağladığı kazanımları analiz eder.	1	1	0	100
Millî Mücadele Dönemi'nde Doğu Cephesi ve Güney Cephesi'nde meydana gelen gelişmeleri kavrar.	2	2	0	100
Mustafa Kemal'in ve Türk milletinin Sevri Antlaşması'na karşı tepkilerini değerlendirir.	1	1	0	100
Millî Mücadele'nin zor bir döneminde Maarif Kongresi yapan Atatürk'ün, millî ve çağdaş eğitime verdiği önemi kavrar.	1	0	1	0
Türk milletinin millî birlik, beraberlik ve dayanışmasının bir örneği olarak Tekefif-i Millîye Emirleri doğrultusunda yaş.	1	1	0	100
Avrupa'daki gelişmelerin yansımaları bağlamında Osmanlı Devleti'nin yirminci yüzyılın başlarındaki siyasi ve sosyal	1	1	0	100
Misakımillî'nin kabulünü ve Büyük Millet Meclisinin açılışını vatanın bütünlüğü esası ile ""ulusal egemenlik"" ve ""ta	1	1	0	100
Büyük Millet Meclisine karşı ayaklanmalar ile ayaklanmaların bastırılması için alınan tedbirleri analiz eder.	1	1	0	100
Sakarya Meydan Savaşı'nın kazanılmasında ve Büyük Taarruz'un başarılı olmasında Mustafa Kemal'in rolüne ilişkin	1	1	0	100

Sözel (DİN)	S	D	Y	B%
Din K.ve A.B.				
Hz. Yusuf'un (a.s.) örnek hayatından ilkelere çıkarır.	1	0	1	0
Ma'nun suresini okur, anlamını söyler.	1	0	1	0
İslam dininin can, nesil, akıl, mal ve din emniyetiyle ilgili ortaya koyduğu ilke ve hedefleri analiz eder.	1	1	0	100
Din, birey ve toplum arasındaki ilişkiyi yorumlar.	1	0	1	0
Zekât ve sadaka ibadetini ayet ve hadislerle açıklar.	1	0	1	0
Hz. Şuayb'in (a.s.) hayatını ana hatlarıyla tanıtır.	1	0	1	0
Kaza ve kader ile ilgili kavramları analiz eder.	1	1	0	100
İslam'ın paylaşma ve yardımlaşmaya verdiği önemi ayet ve hadisler ışığında yorumlar.	1	1	0	100
Zekât, infak ve sadakanın bireysel ve toplumsal önemini fark eder.	1	1	0	100
Toplumda kader ve kaza ile ilgili yaygın olan yanlış anlayışları sorgular.	1	0	0	0

Sözel (İNG)	S	D	Y	B%
İngilizce				
KAZANIM BELİRTİLMEMİŞ	10	5	4	50

Sayısal (MAT)	S	D	Y	B%
Matematik				
Verilen pozitif tam sayıların pozitif tam sayı çarpanlarını bulur, pozitif tam sayıların pozitif tam sayı çarpanlarını bulur.	2	0	0	0
İki doğal sayının en büyük ortak bölenini (EBOB) ve en küçük ortak katını (EKOK) hesaplar, ilgili problemleri çözer.	1	0	0	0
Tam sayıların, tam sayı kuvvetlerini hesaplar.	1	0	0	0
Verilen bir sayıyı 10'un farklı tam sayı kuvvetlerini kullanarak ifade eder.	1	0	0	0
Üslü ifadelerle ilgili temel kuralları anlar, birbirine denk ifadeler oluşturur.	1	0	0	0
Çok büyük ve çok küçük sayıları bilimsel gösterimle ifade eder ve karşılaştırır.	1	1	0	100
Birinci dereceden bir bilinmeyenli denklemleri çözer.	2	0	0	0
Kareköklü ifadelerde çarpma ve bölme işlemlerini yapar.	2	0	0	0
Tam kare olmayan kareköklü bir sayının hangi iki doğal sayı arasında olduğunu belirler.	2	0	1	0
Basit bir olayın olma olasılığını hesaplar.	3	1	2	33
Verileri sütun, daire veya çizgi grafiği ile gösterir ve bu gösterimler arasında uygun olan dönüşümleri yapar.	1	0	0	0
Cebirsel ifadelerin çarpımını yapar.	2	0	0	0
Özdeşlikleri modellerle açıklar.	1	0	0	0

Sayısal (FEN)	S	D	Y	B%
Fen				
Mevsimlerin oluşumuna yönelik tahminlerde bulunur.	1	1	0	100
Bileşiklerin kimyasal tepkime sonucunda oluştuğunu bilir.	3	1	2	33
İklim ve hava olayları arasındaki farkı açıklar.	1	1	0	100
DNA'nın kendini nasıl eşlediğini ifade eder.	1	0	1	0
Biyoteknolojik uygulamalar kapsamında oluşturulan ikilemelerle bu uygulamaların insanlık için yararlı ve zararlı yönü	1	0	1	0
Mutasyonla modifikasyon arasındaki farkları ile ilgili çıkarımda bulunur.	2	1	0	50
Sıvı basıncını etkileyen değişkenleri tahmin eder ve tahminlerini test eder.	1	0	1	0
Basit makinelerin sağladığı avantajları örnekler üzerinden açıklar.	1	0	1	0
Katı basıncını etkileyen değişkenleri deneyerek keşfeder.	1	1	0	100
Tek karakter çaprazlamaları ile ilgili problemler çözer sonuçlar hakkında yorum yapar.	1	1	0	100
Asit yağmurlarının önlenmesine yönelik çözüm önerileri sunar.	1	1	0	100
Katı, sıvı ve gazların basınç özelliklerinin günlük yaşam ve teknolojikteki uygulamalarına örnekler verir.	2	1	1	50
Maddelerin hâl değişimi ve ısınma grafiğini çizerek yorumlar.	1	0	1	0
Asit ve bazların temizlik malzemesi olarak kullanılması esnasında oluşabilecek tehlikelerle ilgili gerekli tedbirleri alır	1	0	1	0
Elementleri periyodik tablo üzerinde metal, yarımetal ve ametal olarak sınıflandırır.	1	1	0	100
Periyodik sistemde, grup ve periyotun nasıl oluşturulduğunu açıklar.	1	1	0	100

SINAV SONUÇ BELGESİ							
İSTANBUL / BAYRAMPAŞA / PROF.MUHARREM ERGİN ORTAOKULU							
Öğrenci				Numara		Sınıf	
YİĞİT DEMİRKAN				1451		8C	
Puan Türü	Puan	Genel Ort.	Dereceler				
			Snf	Kurum	İlçe	İl	Genel
LGS	▲ 361,528	305,750	28	100	164	735	1809
Puanı Hesaplanan:			247	456	3376	7400	
Katılımlar:			33	247	456	3379	7404

Ders	Soru	Doğru	Yanlış	Net	Başarı %	Sınıf Ort.	Kurum Ort.	Genel Ort.
Türkçe	20	14	6	12,00	60	▼ 15,63	▲ 11,84	▲ 10,22
Tarih	10	7	3	6,00	60	▼ 7,33	▲ 4,81	▲ 3,34
Din K.ve A.B.	10	10	0	10,00	100	▲ 7,84	▲ 6,08	▲ 5,06
İngilizce	10	7	3	6,00	60	▼ 7,97	▲ 5,04	▲ 3,34
Matematik	20	8	2	7,33	37	▼ 11,07	▲ 5,93	▲ 3,92
Fen	20	13	6	11,00	55	▼ 13,70	▲ 9,23	▲ 7,22
Toplam:	90	59	20	52,33	58	▼ 63,54	▲ 42,92	▲ 33,10

Soru No	12345678901234567890
Sözel (TÜR)	CcDDCABdBCBdbDDbcBCB
Cevap Anh.	B CADDACBCBCBADDABBCCB
Sözel (TAR)	DCCBDbCdBb
Cevap Anh.	B DCCBDACABD
Sözel (DİN)	ADACBCCDBB
Cevap Anh.	B ADACBCCDBB
Sözel (İNG)	BbaBACCACa
Cevap Anh.	B BCDBACCACD
Sayısal (MAT)	BA BA bb DACB
Cevap Anh.	B ACBBAADBADCCBCDBDACB
Sayısal (FEN)	DaBDbACbC aAbCCDDdCC
Cevap Anh.	B DDBDCGCACABAACCDDCCC

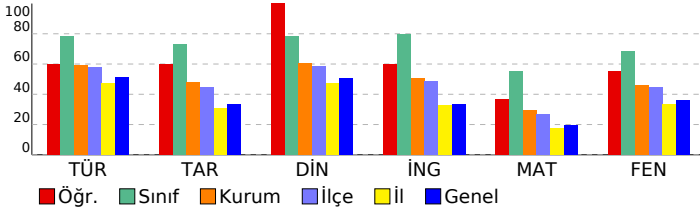

MAGİC YAYINLARI - 8.SINIF - LGS 4

DERSLERE GÖRE BAŞARI ANALİZİ				
Sözel (TÜR)				
Türkçe	S	D	Y	B%
Metindeki söz sanatlarını tespit eder.	1	0	0	100
Fiillerin çatı özelliklerinin anlama olan katkısını kavrar.	1	0	0	100
Metindeki anlam biçimlerini belirler.	2	0	0	100
Konuşmalarında yabancı dillerden alınmış, dilimize henüz yerleşmemiş kelimelerin Türkçelerini kullanır.	1	1	0	100
Grafik, tablo ve çizelgeyle sunulan bilgileri yorumlar.	4	2	2	50
Deyim, atasözü ve özyeşillerin metne katkısını belirler.	1	0	1	0
Okuduklarında kullanılan düşünceyi geliştirme yollarını belirler.	1	0	1	0
Cümlelerin öğelerini ayırt eder.	2	1	1	50
Okudukları ile ilgili çıkarımlarda bulunur.	2	2	0	100
Bağlamdan yararlanarak bilmediği kelime ve kelime gruplarının anlamını tahmin eder.	1	1	0	100
Metindeki yardımcı fikirleri belirler.	1	1	0	100
Metindeki iş ve işlem basamaklarını kavrar.	1	1	0	100
Metnin ana fikrini/ana duygusunu belirler.	1	0	1	0
Okuduğu metinlerdeki hikâye unsurlarını belirler.	1	1	0	100
Sözel (TAR)				
Tarih	S	D	Y	B%
Lozan Antlaşması'nın sağladığı kazanımları analiz eder.	1	0	1	0
Millî Mücadele Dönemi'nde Doğu Cephesi ve Güney Cephesi'nde meydana gelen gelişmeleri kavrar.	2	1	1	50
Mustafa Kemal'in ve Türk milletinin Sevri Antlaşması'na karşı tepkilerini değerlendirir.	1	1	0	100
Millî Mücadele'nin zor bir döneminde Maarif Kongresi yapan Atatürk'ün, millî ve çağdaş eğitime verdiği önemi kavrar.	1	0	1	0
Türk milletinin millî birlik, beraberlik ve dayanışmasının bir örneği olarak Tekefif-i Millîye Emirleri doğrultusunda yaş.	1	1	0	100
Avrupa'daki gelişmelerin yansımaları bağlamında Osmanlı Devleti'nin yirminci yüzyılın başlarındaki siyasi ve sosyal	1	0	1	00
Misakımillî'nin kabulünü ve Büyük Millet Meclisinin açılışını vatanın bütünlüğü esası ile "ulusal egemenlik" ve "ta	1	1	0	100
Büyük Millet Meclisine karşı ayaklanmalar ile ayaklanmaların bastırılması için alınan tedbirleri analiz eder.	1	1	0	100
Sakarya Meydan Savaşı'nın kazanılmasında ve Büyük Taarruz'un başarılı olmasında Mustafa Kemal'in rolüne ilişkin	1	1	0	100
Sözel (DİN)				
Din K.ve A.B.	S	D	Y	B%
Hz. Yusuf'un (a.s.) örnek hayatından ilkelere çıkarır.	1	1	0	100
Ma'n suresini okur, anlamını söyler.	1	1	0	100
İslam dininin can, nesil, akıl, mal ve din emniyetiyle ilgili ortaya koyduğu ilke ve hedefleri analiz eder.	1	1	0	100
Din, birey ve toplum arasındaki ilişkiyi yorumlar.	1	1	0	100
Zekât ve sadaka ibadetini ayet ve hadislerle açıklar.	1	1	0	100
Hz. Şuayb'in (a.s.) hayatını ana hatlarıyla tanıtır.	1	1	0	100
Kaza ve kader ile ilgili kavramları analiz eder.	1	1	0	100
İslam'ın paylaşma ve yardımlaşmaya verdiği önemi ayet ve hadisler ışığında yorumlar.	1	1	0	100
Zekât, infak ve sadakanın bireysel ve toplumsal önemini fark eder.	1	1	0	100
Toplumda kader ve kaza ile ilgili yaygın olan yanlış anlayışları sorgular.	1	1	0	100
Sözel (İNG)				
İngilizce	S	D	Y	B%
KAZANIM BELİRTİLMEMİŞ	10	7	3	70
Sayısal (MAT)				
Matematik	S	D	Y	B%
Verilen pozitif tam sayıların pozitif tam sayı çarpanlarını bulur, pozitif tam sayıların pozitif tam sayı çarpanlarını üslü	2	0	2	0
İki doğal sayının en büyük ortak bölenini (EBOB) ve en küçük ortak katını (EKOK) hesaplar, ilgili problemleri çözer.	1	0	0	0
Tam sayıların, tam sayı kuvvetlerini hesaplar.	1	0	0	0
Verilen bir sayıyı 10'un farklı tam sayı kuvvetlerini kullanarak ifade eder.	1	1	0	100
Üslü ifadelerle ilgili temel kuralları anlar, birbirine denk ifadeler oluşturur.	1	0	0	0
Çok büyük ve çok küçük sayıları bilimsel gösterimle ifade eder ve karşılaştırır.	1	1	0	100
Birinci dereceden bir bilinmeyenli denklemleri çözer.	2	1	0	50
Kareköklü ifadelerde çarpma ve bölme işlemlerini yapar.	2	0	0	0
Tam kare olmayan kareköklü bir sayının hangi iki doğal sayı arasında olduğunu belirler.	2	2	0	100
Basit bir olayın olma olasılığını hesaplar.	3	2	0	67
Verileri sütun, daire veya çizgi grafiği ile gösterir ve bu gösterimler arasında uygun olan dönüşümleri yapar.	1	0	0	0
Cebirsel ifadelerin çarpımını yapar.	2	1	0	50
Özdeşlikleri modellerle açıklar.	1	0	0	0
Sayısal (FEN)				
Fen	S	D	Y	B%
Mevsimlerin oluşumuna yönelik tahminlerde bulunur.	1	1	0	100
Bileşiklerin kimyasal tepkime sonucunda oluştuğunu bilir.	3	2	1	67
İklim ve hava olayları arasındaki farkı açıklar.	1	1	0	100
DNA'nın kendini nasıl eşlediğini ifade eder.	1	0	1	0
Biyoteknolojik uygulamalar kapsamında oluşturulan ikilemelerle bu uygulamaların insanlık için yararlı ve zararlı yönü	1	1	0	100
Mutasyonla modifikasyon arasındaki farkları ile ilgili çıkarımda bulunur.	2	1	1	50
Sıvı basıncını etkileyen değişkenleri tahmin eder ve tahminlerini test eder.	1	0	1	0
Basit makinelerin sağladığı avantajları örnekler üzerinden açıklar.	1	1	0	100
Katı basıncını etkileyen değişkenleri deneyerek keşfeder.	1	1	0	100
Tek karakter çaprazlamaları ile ilgili problemler çözümler sonuclar hakkında yorum yapar.	1	0	0	0
Asit yağmurlarının önlenmesine yönelik çözüm önerileri sunar.	1	1	0	100
Katı, sıvı ve gazların basınç özelliklerinin günlük yaşam ve teknolojiye uygulamalarına örnekler verir.	2	2	0	100
Maddelerin hâl değişimi ve ısınma grafiğini çizerek yorumlar.	1	1	0	100
Asit ve bazların temizlik malzemesi olarak kullanılması esnasında oluşabilecek tehlikelerle ilgili gerekli tedbirleri alır	1	0	1	0
Elementleri periyodik tablo üzerinde metal, yarımetal ve ametal olarak sınıflandırır.	1	0	1	0
Periyodik sistemde, grup ve periyotun nasıl oluşturulduğunu açıklar.	1	1	0	100

SINAV SONUÇ BELGESİ							
İSTANBUL / BAYRAMPAŞA / PROF.MUHARREM ERGİN ORTAOKULU							
Öğrenci			Numara		Sınıf		
YİĞİT EFE GÜNKAYA			1485		8C		
Puan Türü	Puan	Genel Ort.	Dereceler				
			Snf	Kurum	İlçe	İl	Genel
LGS	▲ 359,026	305,750	29	102	170	763	1865
Puanı Hesaplanan:			247	456	3376	7400	
Katılımlar:			33	247	456	3379	7404

Ders	Soru	Doğru	Yanlış	Net	Başarı %	Sınıf Ort.	Kurum Ort.	Genel Ort.
Türkçe	20	14	3	13,00	65	▼15,63	▲11,84	▲10,22
Tarih	10	8	0	8,00	80	▲7,33	▲4,81	▲3,34
Din K.ve A.B.	10	6	2	5,33	53	▼7,84	▼6,08	▲5,06
İngilizce	10	10	0	10,00	100	▲7,97	▲5,04	▲3,34
Matematik	20	5	4	3,67	18	▼11,07	▼5,93	▼3,92
Fen	20	14	3	13,00	65	▼13,70	▲9,23	▲7,22
Toplam:	90	57	12	53,00	59	▼63,54	▲42,92	▲33,10

Soru No	12345678901234567890
Sözel (TÜR)	CAD CdB BCB ADDbcBCB
Cevap Anh.	B CADDABCBCBCADDABBCCB
Sözel (TAR)	CCBDACA D
Cevap Anh.	B DCCBDACABD
Sözel (DİN)	A CcCCDBd
Cevap Anh.	B ADACBCCDBB
Sözel (İNG)	BCDBACCACD
Cevap Anh.	B BCDBACCACD
Sayısal (MAT)	c A Cb b DaDb
Cevap Anh.	B ACBBAADBADCCBCDBDACB
Sayısal (FEN)	DaBDaAC C BA CCDDdCC
Cevap Anh.	B DDBDCGCACABAACCDDCCC

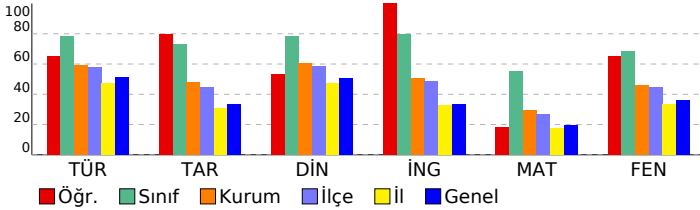

MAGİC YAYINLARI - 8.SINIF - LGS 4

DERSLERE GÖRE BAŞARI ANALİZİ				
Sözel (TÜR)				
Türkçe	S	D	Y	B%
Metindeki söz sanatlarını tespit eder.	1	1	0	100
Fiillerin çatı özelliklerinin anlama katkısını kavrar.	1	1	0	100
Metindeki anlam biçimlerini belirler.	2	2	0	100
Konuşmalarında yabancı dillerden alınmış, dilimize henüz yerleşmemiş kelimelerin Türkçelerini kullanır.	1	0	0	0
Grafik, tablo ve çizelgeyle sunulan bilgileri yorumlar.	4	3	1	75
Deyim, atasözü ve özyeşillerin metne katkısını belirler.	1	0	1	0
Okuduklarında kullanılan düşünceyi geliştirme yollarını belirler.	1	1	0	100
Cümlelerin öğelerini ayırt eder.	2	1	0	50
Okudukları ile ilgili çıkarımlarda bulunur.	2	2	0	100
Bağlamdan yararlanarak bilmediği kelime ve kelime gruplarının anlamını tahmin eder.	1	1	0	100
Metindeki yardımcı fikirleri belirler.	1	1	0	100
Metindeki iş ve işlem basamaklarını kavrar.	1	0	1	0
Metnin ana fikrini/ana duygusunu belirler.	1	0	0	0
Okuduğu metinlerdeki hikâye unsurlarını belirler.	1	1	0	100
Sözel (TAR)				
Tarih	S	D	Y	B%
Lozan Antlaşması'nın sağladığı kazanımları analiz eder.	1	1	0	100
Millî Mücadele Dönemi'nde Doğu Cephesi ve Güney Cephesi'nde meydana gelen gelişmeleri kavrar.	2	1	0	50
Mustafa Kemal'in ve Türk milletinin Sevri Antlaşması'na karşı tepkilerini değerlendirir.	1	1	0	100
Millî Mücadele'nin zor bir döneminde Maarif Kongresi yapan Atatürk'ün, millî ve çağdaş eğitime verdiği önemi kavrar.	1	1	0	100
Türk milletinin millî birlik, beraberlik ve dayanışmasının bir örneği olarak Tekefif-i Millîye Emirleri doğrultusunda yaşar.	1	1	0	100
Avrupa'daki gelişmelerin yansımaları bağlamında Osmanlı Devleti'nin yirminci yüzyılın başlarındaki siyasi ve sosyal	1	1	0	100
Misakımillî'nin kabulünü ve Büyük Millet Meclisinin açılışını vatanın bütünlüğü esası ile "ulusal egemenlik" ve "ta	1	0	0	0
Büyük Millet Meclisine karşı ayaklanmalar ile ayaklanmaların bastırılması için alınan tedbirleri analiz eder.	1	1	0	100
Sakarya Meydan Savaşı'nın kazanılmasında ve Büyük Taarruz'un başarılı olmasında Mustafa Kemal'in rolüne ilişkin	1	1	0	100
Sözel (DİN)				
Din K.ve A.B.	S	D	Y	B%
Hz. Yusuf'un (a.s.) örnek hayatından ilkelere çıkarır.	1	0	1	0
Ma'nun suresini okur, anlamını söyler.	1	1	0	100
İslam dininin can, nesil, akıl, mal ve din emniyetiyle ilgili ortaya koyduğu ilke ve hedefleri analiz eder.	1	1	0	100
Din, birey ve toplum arasındaki ilişkiyi yorumlar.	1	1	0	100
Zekât ve sadaka ibadetini ayet ve hadislerle açıklar.	1	1	0	100
Hz. Şuayb'in (a.s.) hayatını ana hatlarıyla tanıtır.	1	1	0	100
Kaza ve kader ile ilgili kavramları analiz eder.	1	0	1	0
İslam'ın paylaşma ve yardımlaşmaya verdiği önemi ayet ve hadisler ışığında yorumlar.	1	0	0	0
Zekât, infak ve sadakanın bireysel ve toplumsal önemini fark eder.	1	1	0	100
Toplumda kader ve kaza ile ilgili yaygın olan yanlış anlayışları sorgular.	1	0	0	0
Sözel (İNG)				
İngilizce	S	D	Y	B%
KAZANIM BELİRTİLMEMİŞ	10	10	0	100
Sayısal (MAT)				
Matematik	S	D	Y	B%
Verilen pozitif tam sayıların pozitif tam sayı çarpanlarını bulur, pozitif tam sayıların pozitif tam sayı çarpanlarını üslu	2	0	1	0
İki doğal sayının en büyük ortak bölenini (EBOB) ve en küçük ortak katını (EKOK) hesaplar, ilgili problemleri çözer.	1	0	0	0
Tam sayıların, tam sayı kuvvetlerini hesaplar.	1	0	0	0
Verilen bir sayıyı 10'un farklı tam sayı kuvvetlerini kullanarak ifade eder.	1	1	0	100
Üslü ifadelerle ilgili temel kuralları anlar, birbirine denk ifadeler oluşturur.	1	0	0	0
Çok büyük ve çok küçük sayıları bilimsel gösterimle ifade eder ve karşılaştırır.	1	1	0	100
Birinci dereceden bir bilinmeyenli denklemleri çözer.	2	0	0	0
Kareköklü ifadelerde çarpma ve bölme işlemlerini yapar.	2	0	0	0
Tam kare olmayan kareköklü bir sayının hangi iki doğal sayı arasında olduğunu belirler.	2	1	1	50
Basit bir olayın olma olasılığını hesaplar.	3	2	1	67
Verileri sütun, daire veya çizgi grafiği ile gösterir ve bu gösterimler arasında uygun olan dönüşümleri yapar.	1	0	1	0
Cebirsel ifadelerin çarpımını yapar.	2	0	0	0
Özdeşlikleri modellerle açıklar.	1	0	0	0
Sayısal (FEN)				
Fen	S	D	Y	B%
Mevsimlerin oluşumuna yönelik tahminlerde bulunur.	1	1	0	100
Bileşiklerin kimyasal tepkime sonucunda oluştuğunu bilir.	3	2	0	67
İklim ve hava olayları arasındaki farkı açıklar.	1	1	0	100
DNA'nın kendini nasıl eşlediğini ifade eder.	1	0	0	0
Biyoteknolojik uygulamalar kapsamında oluşturulan ikilemelerle bu uygulamaların insanlık için yararlı ve zararlı yönü	1	1	0	100
Mutasyonla modifikasyon arasındaki farkları ile ilgili çıkarımlarda bulunur.	2	1	1	50
Sıvı basıncını etkileyen değişkenleri tahmin eder ve tahminlerini test eder.	1	0	1	0
Basit makinelerin sağladığı avantajları örnekler üzerinden açıklar.	1	1	0	100
Katı basıncını etkileyen değişkenleri deneyerek keşfeder.	1	1	0	100
Tek karakter çaprazlamaları ile ilgili problemler çözümler sonuçlar hakkında yorum yapar.	1	0	0	0
Asit yağmurlarının önlenmesine yönelik çözüm önerileri sunar.	1	1	0	100
Katı, sıvı ve gazların basınç özelliklerinin günlük yaşam ve teknolojiye uygulamalarına örnekler verir.	2	2	0	100
Maddelerin hâl değişimi ve ısınma grafiğini çizerek yorumlar.	1	1	0	100
Asit ve bazların temizlik malzemesi olarak kullanılması esnasında oluşabilecek tehlikelerle ilgili gerekli tedbirleri alır	1	1	0	100
Elementleri periyodik tablo üzerinde metal, yarımetal ve ametal olarak sınıflandırır.	1	0	1	0
Periyodik sistemde, grup ve periyotun nasıl oluşturulduğunu açıklar.	1	1	0	100

SINAV SONUÇ BELGESİ							
İSTANBUL / BAYRAMPAŞA / PROF.MUHARREM ERGİN ORTAOKULU							
Öğrenci				Numara		Sınıf	
ZEYNEP IRMAK				1429		8C	
Puan Türü	Puan	Genel Ort.	Dereceler				
			Snf	Kurum	İlçe	İl	Genel
LGS	▲ 340,162	305,750	31	117	206	978	2339
Puanı Hesaplanan:			247	456	3376	7400	
Katılımlar:			33	247	456	3379	7404

Ders	Soru	Doğru	Yanlış	Net	Başarı %	Sınıf Ort.	Kurum Ort.	Genel Ort.
Türkçe	20	15	5	13,33	67	▼15,63	▲11,84	▲10,22
Tarih	10	8	2	7,33	73	◆7,33	▲4,81	▲3,34
Din K.ve A.B.	10	8	2	7,33	73	▼7,84	▲6,08	▲5,06
İngilizce	10	6	4	4,67	47	▼7,97	▼5,04	▲3,34
Matematik	20	7	6	5,00	25	▼11,07	▼5,93	▲3,92
Fen	20	11	9	8,00	40	▼13,70	▼9,23	▲7,22
Toplam:	90	55	28	45,67	51	▼63,54	▲42,92	▲33,10

Soru No	12345678901234567890
Sözel (TÜR)	CADaCdBdBCBCADDb*BCB
Cevap Anh.	B CADDACBCBCBADDABBCCB
Sözel (TAR)	DCCBDbCbBD
Cevap Anh.	B DCCBDACABD
Sözel (DİN)	AaACaCCDBB
Cevap Anh.	B ADACBCCDBB
Sözel (İNG)	dCccdCCACD
Cevap Anh.	B BCDBACCACD
Sayısal (MAT)	a AbaA Cbd BDAdB
Cevap Anh.	B ACBBAADBADCCBCDBDACB
Sayısal (FEN)	aaadbCACbCABAbdCDDCd
Cevap Anh.	B DDBDCGCACABAACCDDCCC

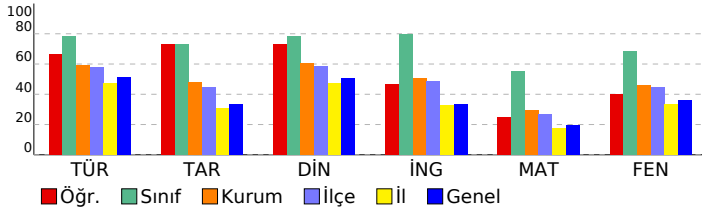

MAGİC YAYINLARI - 8.SINIF - LGS 4

DERSLERE GÖRE BAŞARI ANALİZİ				
Sözel (TÜR)				
Türkçe	S	D	Y	B%
Metindeki söz sanatlarını tespit eder.	1	1	0	100
Fiillerin çatı özelliklerinin anlama olan katkısını kavrar.	1	1	0	100
Metindeki anlam biçimlerini belirler.	2	2	0	100
Konuşmalarında yabancı dillerden alınmış, dilimize henüz yerleşmemiş kelimelerin Türkçelerini kullanır.	1	0	1	0
Grafik, tablo ve çizelgeyle sunulan bilgileri yorumlar.	4	3	1	75
Deyim, atasözü ve özyeşilerin metne katkısını belirler.	1	0	1	0
Okuduklarında kullanılan düşünceyi geliştirme yollarını belirler.	1	1	0	100
Cümlelerin öğelerini ayırt eder.	2	2	0	100
Okudukları ile ilgili çıkarımlarda bulunur.	2	2	0	100
Bağlamdan yararlanarak bilmediği kelime ve kelime gruplarının anlamını tahmin eder.	1	1	0	100
Metindeki yardımcı fikirleri belirler.	1	1	0	100
Metindeki iş ve işlem basamaklarını kavrar.	1	0	1	0
Metnin ana fikrini/ana duygusunu belirler.	1	0	1	0
Okuduğu metinlerdeki hikâye unsurlarını belirler.	1	1	0	100
Sözel (TAR)				
Tarih	S	D	Y	B%
Lozan Antlaşması'nın sağladığı kazanımları analiz eder.	1	0	1	0
Millî Mücadele Dönemi'nde Doğu Cephesi ve Güney Cephesi'nde meydana gelen gelişmeleri kavrar.	2	2	0	100
Mustafa Kemal'in ve Türk milletinin Sevri Antlaşması'na karşı tepkilerini değerlendirir.	1	1	0	100
Millî Mücadele'nin zor bir döneminde Maarif Kongresi yapan Atatürk'ün, millî ve çağdaş eğitime verdiği önemi kavrar.	1	0	1	0
Türk milletinin millî birlik, beraberlik ve dayanışmasının bir örneği olarak Tekefif-i Millîye Emirleri doğrultusunda yaş.	1	1	0	100
Avrupa'daki gelişmelerin yansımaları bağlamında Osmanlı Devleti'nin yirminci yüzyılın başlarındaki siyasi ve sosyal	1	0	1	0
Misakımillî'nin kabulünü ve Büyük Millet Meclisinin açılışını vatanın bütünlüğü esası ile "ulusal egemenlik" ve "ta	1	0	1	0
Büyük Millet Meclisine karşı ayaklanmalar ile ayaklanmaların bastırılması için alınan tedbirleri analiz eder.	1	1	0	100
Sakarya Meydan Savaşı'nın kazanılmasında ve Büyük Taarruz'un başarılı olmasında Mustafa Kemal'in rolüne ilişkin	1	1	0	100
Sözel (DİN)				
Din K.ve A.B.	S	D	Y	B%
Hz. Yusuf'un (a.s.) örnek hayatından ilkelere çıkarır.	1	1	0	100
Ma'n suresini okur, anlamını söyler.	1	1	0	100
İslam dininin can, nesil, akıl, mal ve din emniyetiyle ilgili ortaya koyduğu ilke ve hedefleri analiz eder.	1	1	0	100
Din, birey ve toplum arasındaki ilişkiyi yorumlar.	1	1	0	100
Zekât ve sadaka ibadetini ayet ve hadislerle açıklar.	1	1	0	100
Hz. Şuayb'in (a.s.) hayatını ana hatlarıyla tanıtır.	1	1	0	100
Kaza ve kader ile ilgili kavramları analiz eder.	1	0	1	0
İslam'ın paylaşma ve yardımlaşmaya verdiği önemi ayet ve hadisler ışığında yorumlar.	1	0	1	0
Zekât, infak ve sadakanın bireysel ve toplumsal önemini fark eder.	1	1	0	100
Toplumda kader ve kaza ile ilgili yaygın olan yanlış anlayışları sorgular.	1	1	0	100
Sözel (İNG)				
İngilizce	S	D	Y	B%
KAZANIM BELİRTİLMEMİŞ	10	6	4	60
Sayısal (MAT)				
Matematik	S	D	Y	B%
Verilen pozitif tam sayıların pozitif tam sayı çarpanlarını bulur, pozitif tam sayıların pozitif tam sayı çarpanlarını üslü	2	0	0	0
İki doğal sayının en büyük ortak bölenini (EBOB) ve en küçük ortak katını (EKOK) hesaplar, ilgili problemleri çözer.	1	0	1	0
Tam sayıların, tam sayı kuvvetlerini hesaplar.	1	0	0	0
Verilen bir sayıyı 10'un farklı tam sayı kuvvetlerini kullanarak ifade eder.	1	1	0	100
Üslü ifadelerle ilgili temel kuralları anlar, birbirine denk ifadeler oluşturur.	1	1	0	100
Çok büyük ve çok küçük sayıları bilimsel gösterimle ifade eder ve karşılaştırır.	1	1	0	100
Birinci dereceden bir bilinmeyenli denklemleri çözer.	2	0	1	0
Kareköklü ifadelerde çarpma ve bölme işlemlerini yapar.	2	0	1	0
Tam kare olmayan kareköklü bir sayının hangi iki doğal sayı arasında olduğunu belirler.	2	1	0	50
Basit bir olayın olma olasılığını hesaplar.	3	2	1	67
Verileri sütun, daire veya çizgi grafiği ile gösterir ve bu gösterimler arasında uygun olan dönüşümleri yapar.	1	0	1	0
Cebirsel ifadelerin çarpımını yapar.	2	1	0	50
Özdeşlikleri modellerle açıklar.	1	0	1	0
Sayısal (FEN)				
Fen	S	D	Y	B%
Mevsimlerin oluşumuna yönelik tahminlerde bulunur.	1	0	1	0
Bileşiklerin kimyasal tepkime sonucunda oluştuğunu bilir.	3	0	3	0
İklim ve hava olayları arasındaki farkı açıklar.	1	0	1	0
DNA'nın kendini nasıl eşlediğini ifade eder.	1	0	1	0
Biyoteknolojik uygulamalar kapsamında oluşturulan ikilemelerle bu uygulamaların insanlık için yararlı ve zararlı yönü	1	1	0	100
Mutasyonla modifikasyon arasındaki farkları ile ilgili çıkarımda bulunur.	2	2	0	100
Sıvı basıncını etkileyen değişkenleri tahmin eder ve tahminlerini test eder.	1	1	0	100
Basit makinelerin sağladığı avantajları örnekler üzerinden açıklar.	1	1	0	100
Katı basıncını etkileyen değişkenleri deneyerek keşfeder.	1	1	0	100
Tek karakter çaprazlamaları ile ilgili problemler çözümler sonuçlar hakkında yorum yapar.	1	1	0	100
Asit yağmurlarının önlenmesine yönelik çözüm önerileri sunar.	1	1	0	100
Katı, sıvı ve gazların basınç özelliklerinin günlük yaşam ve teknolojiye uygulamalarına örnekler verir.	2	1	1	50
Maddelerin hâl değişimi ve ısınma grafiğini çizerek yorumlar.	1	1	0	100
Asit ve bazların temizlik malzemesi olarak kullanılması esnasında oluşabilecek tehlikelerle ilgili gerekli tedbirleri alır	1	1	0	100
Elementleri periyodik tablo üzerinde metal, yarımetal ve ametal olarak sınıflandırır.	1	0	1	0
Periyodik sistemde, grup ve periyotun nasıl oluşturulduğunu açıklar.	1	0	1	0

SINAV SONUÇ BELGESİ							
İSTANBUL / BAYRAMPAŞA / PROF.MUHARREM ERGİN ORTAOKULU							
Öğrenci			Numara	Sınıf			
ZEYNEP NU			675	8C			
Puan Türü	Puan	Genel Ort.	Dereceler				
			Snf	Kurum	İlçe	İl	Genel
LGS	▲ 384,628	305,750	19	76	121	514	1295
Puanı Hesaplanan:			247	456	3376	7400	
Katılımlar:			33	247	456	3379	7404

Ders	Soru	Doğru	Yanlış	Net	Başarı %	Sınıf Ort.	Kurum Ort.	Genel Ort.
Türkçe	20	17	3	16,00	80	▲15,63	▲11,84	▲10,22
Tarih	10	5	4	3,67	37	▼7,33	▼4,81	▲3,34
Din K.ve A.B.	10	8	1	7,67	77	▼7,84	▲6,08	▲5,06
İngilizce	10	8	0	8,00	80	▲7,97	▲5,04	▲3,34
Matematik	20	9	5	7,33	37	▼11,07	▲5,93	▲3,92
Fen	20	15	4	13,67	68	▼13,70	▲9,23	▲7,22
Toplam:	90	62	17	56,33	63	▼63,54	▲42,92	▲33,10

Soru No	12345678901234567890
Sözel (TÜR)	CADDcBCBCBcADDaCbCd
Cevap Anh.	B CADDcBCBCBcADDaBcCb
Sözel (TAR)	DCCBDb bcb
Cevap Anh.	B DCCBDACABD
Sözel (DİN)	cDACBCCDB
Cevap Anh.	B ADACBCCDBB
Sözel (İNG)	BC ACCACD
Cevap Anh.	B BCDBACCACD
Sayısal (MAT)	C BAAC A C cdD aCa
Cevap Anh.	B ACBBAADBADCCBCDBDACB
Sayısal (FEN)	DDBDaCCbC BAdAaCDDCCC
Cevap Anh.	B DDBDCGCACABAACCDDCCC

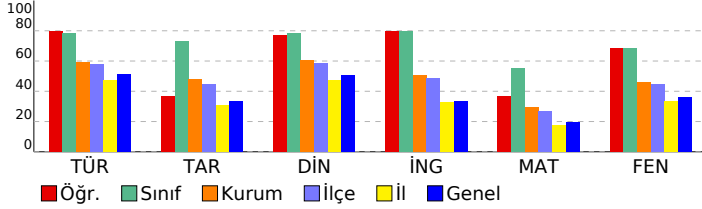

MAGİC YAYINLARI - 8.SINIF - LGS 4

DERSLERE GÖRE BAŞARI ANALİZİ				
Sözel (TÜR)				
Türkçe	S	D	Y	B%
Metindeki söz sanatlarını tespit eder.	1	0	1	0
Fiillerin çatı özelliklerinin anlama olan katkısını kavrar.	1	1	0	100
Metindeki anlam biçimlerini belirler.	2	2	0	100
Konuşmalarında yabancı dillerden alınmış, dilimize henüz yerleşmemiş kelimelerin Türkçelerini kullanır.	1	1	0	100
Grafik, tablo ve çizelgeyle sunulan bilgileri yorumlar.	4	3	1	75
Deyim, atasözü ve özyeşillerin metne katkısını belirler.	1	1	0	100
Okuduklarında kullanılan düşünceyi geliştirme yollarını belirler.	1	1	0	100
Cümlelerin öğelerini ayırt eder.	2	2	0	100
Okudukları ile ilgili çıkarımlarda bulunur.	2	2	0	100
Bağlamdan yararlanarak bilmediği kelime ve kelime gruplarının anlamını tahmin eder.	1	1	0	100
Metindeki yardımcı fikirleri belirler.	1	1	0	100
Metindeki iş ve işlem basamaklarını kavrar.	1	0	1	0
Metnin ana fikrini/ana duygusunu belirler.	1	1	0	100
Okuduğu metinlerdeki hikâye unsurlarını belirler.	1	1	0	100

Sözel (TAR)				
Tarih	S	D	Y	B%
Lozan Antlaşması'nın sağladığı kazanımları analiz eder.	1	0	1	0
Millî Mücadele Dönemi'nde Doğu Cephesi ve Güney Cephesi'nde meydana gelen gelişmeleri kavrar.	2	0	2	0
Mustafa Kemal'in ve Türk milletinin Sevri Antlaşması'na karşı tepkilerini değerlendirir.	1	0	0	0
Millî Mücadele'nin zor bir döneminde Maarif Kongresi yapan Atatürk'ün, millî ve çağdaş eğitime verdiği önemi kavrar	1	0	1	0
Türk milletinin millî birlik, beraberlik ve dayanışmasının bir örneği olarak Tekefif-i Millîye Emirleri doğrultusunda yaş	1	1	0	100
Avrupa'daki gelişmelerin yansımaları bağlamında Osmanlı Devleti'nin yirminci yüzyılın başlarındaki siyasi ve sosyal	1	0	1	00
Misakimillî'nin kabulünü ve Büyük Millet Meclisinin açılışını vatanın bütünlüğü esası ile ""ulusal egemenlik"" ve ""ta	1	1	0	100
Büyük Millet Meclisine karşı ayaklanmalar ile ayaklanmaların bastırılması için alınan tedbirleri analiz eder.	1	1	0	100
Sakarya Meydan Savaşı'nın kazanılmasında ve Büyük Taarruz'un başarılı olmasında Mustafa Kemal'in rolüne ilişkin	1	1	0	100

Sözel (DİN)				
Din K.ve A.B.	S	D	Y	B%
Hız. Yusuf'un (a.s.) örnek hayatından ilkelere çıkarır.	1	0	0	0
Ma'nun suresini okur, anlamını söyler.	1	1	0	100
İslam dininin can, nesil, akıl, mal ve din emniyetiyle ilgili ortaya koyduğu ilke ve hedefleri analiz eder.	1	1	0	100
Din, birey ve toplum arasındaki ilişkiyi yorumlar.	1	1	0	100
Zekât ve sadaka ibadetini ayet ve hadislerle açıklar.	1	1	0	100
Hız. Şuayb'in (a.s.) hayatını ana hatlarıyla tanıtır.	1	1	0	100
Kaza ve kader ile ilgili kavramları analiz eder.	1	1	0	100
İslam'ın paylaşma ve yardımlaşmaya verdiği önemi ayet ve hadisler ışığında yorumlar.	1	1	0	100
Zekât, infak ve sadakanın bireysel ve toplumsal önemini fark eder.	1	0	1	0
Toplumda kader ve kaza ile ilgili yaygın olan yanlış anlayışları sorgular.	1	1	0	100

Sözel (İNG)				
İngilizce	S	D	Y	B%
KAZANIM BELİRTİLMEMİŞ	10	8	0	80

Sayısal (MAT)				
Matematik	S	D	Y	B%
Verilen pozitif tam sayıların pozitif tam sayı çarpanlarını bulur, pozitif tam sayıların pozitif tam sayı çarpanlarını üslü	2	1	1	50
İki doğal sayının en büyük ortak bölenini (EBOB) ve en küçük ortak katını (EKOK) hesaplar, ilgili problemleri çözer.	1	0	1	0
Tam sayıların, tam sayı kuvvetlerini hesaplar.	1	0	0	0
Verilen bir sayıyı 10'un farklı tam sayı kuvvetlerini kullanarak ifade eder.	1	0	1	0
Üslü ifadeleri ilgili temel kuralları anlar, birbirine denk ifadeler oluşturur.	1	0	0	0
Çok büyük ve çok küçük sayıları bilimsel gösterimle ifade eder ve karşılaştırır.	1	1	0	100
Birinci dereceden bir bilinmeyenli denklemleri çözer.	2	1	0	50
Kareköklü ifadelerde çarpma ve bölme işlemlerini yapar.	2	0	0	0
Tam kare olmayan kareköklü bir sayının hangi iki doğal sayı arasında olduğunu belirler.	2	1	1	50
Basit bir olayın olma olasılığını hesaplar.	3	3	0	100
Verileri sütun, daire veya çizgi grafiği ile gösterir ve bu gösterimler arasında uygun olan dönüşümleri yapar.	1	0	0	0
Cebirsel ifadelerin çarpımını yapar.	2	2	0	100
Özdeşlikleri modellerle açıklar.	1	0	1	0

Sayısal (FEN)				
Fen	S	D	Y	B%
Mevsimlerin oluşumuna yönelik tahminlerde bulunur.	1	1	0	100
Bileşiklerin kimyasal tepkime sonucunda oluştuğunu bilir.	3	2	1	67
İklim ve hava olayları arasındaki farkı açıklar.	1	0	1	0
DNA'nın kendini nasıl eşlediğini ifade eder.	1	0	1	0
Biyoteknolojik uygulamalar kapsamında oluşturulan ikilemelerle bu uygulamaların insanlık için yararlı ve zararlı yönü	1	1	0	100
Mutasyonla modifikasyon arasındaki farkları ile ilgili çıkarımda bulunur.	2	1	1	50
Sıvı basıncını etkileyen değişkenleri tahmin eder ve tahminlerini test eder.	1	1	0	100
Basit makinelerin sağladığı avantajları örnekler üzerinden açıklar.	1	1	0	100
Katı basıncını etkileyen değişkenleri deneyerek keşfeder.	1	1	0	100
Tek karakter çaprazlamaları ile ilgili problemler çözümler sonuçlar hakkında yorum yapar.	1	0	0	0
Asit yağmurlarının önlenmesine yönelik çözüm önerileri sunar.	1	1	0	100
Katı, sıvı ve gazların basınç özelliklerinin günlük yaşam ve teknolojiye uygulanan örnekler verir.	2	2	0	100
Maddelerin hâl değişimi ve ısınma grafiğini çizerek yorumlar.	1	1	0	100
Asit ve bazların temizlik malzemesi olarak kullanılması esnasında oluşabilecek tehlikelerle ilgili gerekli tedbirleri alır	1	0	1	00
Elementleri periyodik tablo üzerinde metal, yarımetal ve ametal olarak sınıflandırır.	1	1	0	100
Periyodik sistemde, grup ve periyotun nasıl oluşturulduğunu açıklar.	1	1	0	100