

## 8B SINIFI NET LİSTESİ (LGS sıralı)

KATILIMLAR																															
İL		İLÇE			OKUL						SINAV ADI				OKUL	İLÇE	İL	GENEL													
İSTANBUL		BAYRAMPAŞA			PROF.MUHARREM ERGİN ORTAOKULU						MAGİC YAYINLARI - 8.SINIF - LGS 4				247	456	3379	7404													
Sıra	Ö.No	İsim	Sınıf	Sözel (TÜR)			Sözel (TAR)			Sözel (DİN)			Sözel (İNG)			Sayısal (MAT)			Sayısal (FEN)			Toplam		LGS	Dereceler						
				Türkçe			Tarih			Din K.ve A.B.			İngilizce			Matematik			Fen			Puanı			Snf	Okul	İlçe	İl	Genel		
				D	Y	N	D	Y	N	D	Y	N	D	Y	N	D	Y	N	D	Y	N	D	Y	N	D	Y	N	Puanı	Snf	Okul	İlçe
Genel Ortalama				12	6	10,22	5	4	3,34	6	3	5,06	4	3	3,34	6	5	3,92	9	6	7,22	42	27	33,10	305,750						
Okul Ortalaması				14	5	11,84	6	3	4,81	7	2	6,08	6	3	5,04	7	4	5,93	11	6	9,23	51	23	42,93	336,650						
SINIF: 8B																															
1	1358	ECRİN ŞİRİN	8B	19	1	18,67	10	0	10,00	10	0	10,00	9	1	8,67	17	3	16,00	19	1	18,67	84	6	82,01	469,678	1	12	12	28	94	% 1,27
2	1425	EYMEYEN EFE ÇETİN	8B	18	2	17,33	8	2	7,33	10	0	10,00	10	0	10,00	18	2	17,33	18	2	17,33	82	8	79,32	461,629	2	17	17	54	167	% 2,26
3	1294	EYLÜL SENA Ş*TÜRK	8B	17	3	16,00	9	1	8,67	9	1	8,67	9	1	8,67	20	0	20,00	16	4	14,67	80	10	76,68	453,843	3	24	26	82	240	% 3,24
4	1395	İPEK YAŞIRTU	8B	18	2	17,33	9	1	8,67	9	1	8,67	10	0	10,00	16	1	15,67	17	3	16,00	79	8	76,34	448,722	4	27	29	99	303	% 4,09
5	1334	BÜŞRA SOLAK	8B	18	2	17,33	10	0	10,00	9	1	8,67	8	1	7,67	15	1	14,67	17	2	16,33	77	7	74,67	444,541	5	28	31	117	353	% 4,77
6	1251	YAĞIZ MERT TUNCA	8B	19	1	18,67	6	4	4,67	9	1	8,67	9	1	8,67	19	1	18,67	14	6	12,00	76	14	71,35	442,113	6	30	33	126	379	% 5,12
7	1785	ASUDE KARAMAN	8B	16	4	14,67	7	3	6,00	9	1	8,67	8	2	7,33	19	1	18,67	17	3	16,00	76	14	71,34	441,434	7	31	35	130	388	% 5,24
8	895	SEZİN ELİF YILMAZ	8B	17	3	16,00	8	2	7,33	10	0	10,00	9	0	9,00	8	7	5,67	17	3	16,00	69	15	64,00	399,203	8	65	97	388	1012	% 14
9	1930	Ö YUSUF MELEKENOĞ	8B	17	1	16,67	9	1	8,67	9	0	9,00	10	0	10,00	1	0	1,00	16	4	14,67	62	6	60,01	378,576	9	83	133	566	1429	% 19
10	1368	İSMAİL ER	8B	16	3	15,00	6	3	5,00	9	0	9,00	4	1	3,67	10	5	8,33	9	2	8,33	54	14	49,33	360,739	10	101	166	746	1828	% 25
11	1258	NİDA KARAKULAK	8B	12	6	10,00	3	2	2,33	6	3	5,00				1	1	0,67	5	4	3,67	27	16	21,67	269,577	11	190	351	2008	4672	% 63

NET ORTALAMALARINA GÖRE KIYASLAMA

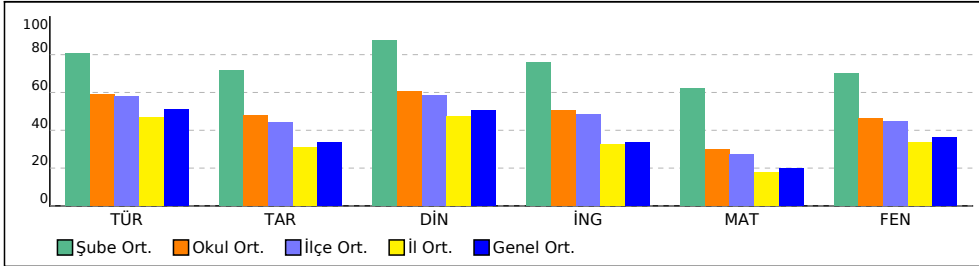

PUAN ORT. GÖRE KIYAS

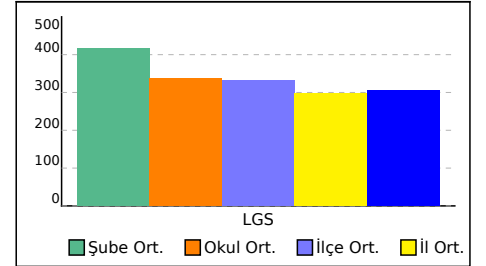

SINAV SONUÇ BELGESİ							
İSTANBUL / BAYRAMPAŞA / PROF.MUHARREM ERGİN ORTAOKULU							
Öğrenci				Numara		Sınıf	
ASUDE KARAMAN				1785		8B	
Puan Türü	Puan	Genel Ort.	Dereceler				
			Snf	Kurum	İlçe	İl	Genel
LGS	▲ 441,434	305,750	7	31	35	130	388
Puanı Hesaplanan:			247	456	3376	7400	
Katılımlar:			11	247	456	3379	7404

Ders	Soru	Doğru	Yanlış	Net	Başarı %	Sınıf Ort.	Kurum Ort.	Genel Ort.
Türkçe	20	16	4	14,67	73	▼ 16,15	▲ 11,84	▲ 10,22
Tarih	10	7	3	6,00	60	▼ 7,15	▲ 4,81	▲ 3,34
Din K.ve A.B.	10	9	1	8,67	87	▼ 8,76	▲ 6,08	▲ 5,06
İngilizce	10	8	2	7,33	73	▼ 7,61	▲ 5,04	▲ 3,34
Matematik	20	19	1	18,67	93	▲ 12,43	▲ 5,93	▲ 3,92
Fen	20	17	3	16,00	80	▲ 13,97	▲ 9,23	▲ 7,22
<b>Toplam:</b>	<b>90</b>	<b>76</b>	<b>14</b>	<b>71,33</b>	<b>79</b>	<b>▲ 66,06</b>	<b>▲ 42,92</b>	<b>▲ 33,10</b>

Soru No	12345678901234567890
Sözel (TÜR)	cCCDDAADACDCcCBBACdc
Cevap Anh.	A BCCDDAADACDCBCCBBACBB
Sözel (TAR)	ADBCbDCbdc
Cevap Anh.	A ADBCADCDBC
Sözel (DİN)	BBDCbCBDA
Cevap Anh.	A BBDCbCBDA
Sözel (İNG)	CADCBDBaCC
Cevap Anh.	A CADCBDBaCC
Sayısal (MAT)	DCBDDBACABCCCAABDa
Cevap Anh.	A DCBDDBACABCCCAABDB
Sayısal (FEN)	CCCdCCDCAACaCDBABDb
Cevap Anh.	A CCCdCCDCAACGBCDABDD

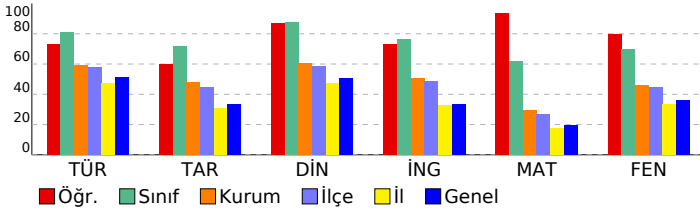

## MAGİC YAYINLARI - 8.SINIF - LGS 4

DERSLERE GÖRE BAŞARI ANALİZİ				
<b>Sözel (TÜR)</b>				
<b>Türkçe</b>	<b>S</b>	<b>D</b>	<b>Y</b>	<b>B%</b>
Metindeki söz sanatlarını tespit eder.	1	0	1	0
Fiillerin çatı özelliklerinin anlama olan katkısını kavrar.	1	1	0	100
Metindeki anlam biçimlerini belirler.	2	2	0	100
Konuşmalarında yabancı dillerden alınmış, dilimize henüz yerleşmemiş kelimelerin Türkçelerini kullanır.	1	1	0	100
Grafik, tablo ve çizelgeyle sunulan bilgileri yorumlar.	4	3	1	75
Deyim, atasözü ve özyeşillerin metne katkısını belirler.	1	1	0	100
Okuduklarında kullanılan düşünceyi geliştirme yollarını belirler.	1	1	0	100
Cümlelerin öğelerini ayırt eder.	2	2	0	100
Okudukları ile ilgili çıkarımlarda bulunur.	2	1	1	50
Bağlamdan yararlanarak bilmediği kelime ve kelime gruplarının anlamını tahmin eder.	1	1	0	100
Metindeki yardımcı fikirleri belirler.	1	1	0	100
Metindeki iş ve işlem basamaklarını kavrar.	1	1	0	100
Metnin ana fikrini/ana duygusunu belirler.	1	1	0	100
Okuduğu metinlerdeki hikâye unsurlarını belirler.	1	0	1	0
<b>Sözel (TAR)</b>				
<b>Tarih</b>	<b>S</b>	<b>D</b>	<b>Y</b>	<b>B%</b>
Lozan Antlaşması'nın sağladığı kazanımları analiz eder.	1	1	0	100
Millî Mücadele Dönemi'nde Doğu Cephesi ve Güney Cephesi'nde meydana gelen gelişmeleri kavrar.	2	2	0	100
Mustafa Kemal'in ve Türk milletinin Sevri Antlaşması'na karşı tepkilerini değerlendirir.	1	1	0	100
Millî Mücadele'nin zor bir döneminde Maarif Kongresi yapan Atatürk'ün, millî ve çağdaş eğitime verdiği önemi kavrar.	1	0	1	0
Türk milletinin millî birlik, beraberlik ve dayanışmasının bir örneği olarak Tekefif-i Millîye Emirleri doğrultusunda yaş.	1	1	0	100
Avrupa'daki gelişmelerin yansımaları bağlamında Osmanlı Devleti'nin yirminci yüzyılın başlarındaki siyasi ve sosyal	1	1	0	100
Misakımillî'nin kabulünü ve Büyük Millet Meclisinin açılışını vatanın bütünlüğü esası ile "ulusal egemenlik" ve "ta	1	0	1	0
Büyük Millet Meclisine karşı ayaklanmalar ile ayaklanmaların bastırılması için alınan tedbirleri analiz eder.	1	0	1	0
Sakarya Meydan Savaşı'nın kazanılmasında ve Büyük Taarruz'un başarılı olmasında Mustafa Kemal'in rolüne ilişkin	1	1	0	100
<b>Sözel (DİN)</b>				
<b>Din K.ve A.B.</b>	<b>S</b>	<b>D</b>	<b>Y</b>	<b>B%</b>
Hız. Yusuf'un (a.s.) örnek hayatından ilkelere çıkarır.	1	1	0	100
Ma'nun suresini okur, anlamını söyler.	1	1	0	100
İslam dininin can, nesil, akıl, mal ve din emniyetiyle ilgili ortaya koyduğu ilke ve hedefleri analiz eder.	1	1	0	100
Din, birey ve toplum arasındaki ilişkiyi yorumlar.	1	1	0	100
Zekât ve sadaka ibadetini ayet ve hadislerle açıklar.	1	0	1	0
Hız. Şuayb'in (a.s.) hayatını ana hatlarıyla tanıtır.	1	1	0	100
Kaza ve kader ile ilgili kavramları analiz eder.	1	1	0	100
İslam'ın paylaşma ve yardımlaşmaya verdiği önemi ayet ve hadisler ışığında yorumlar.	1	1	0	100
Zekât, infak ve sadakanın bireysel ve toplumsal önemini fark eder.	1	1	0	100
Toplumda kader ve kaza ile ilgili yaygın olan yanlış anlayışları sorgular.	1	1	0	100
<b>Sözel (İNG)</b>				
<b>İngilizce</b>	<b>S</b>	<b>D</b>	<b>Y</b>	<b>B%</b>
KAZANIM BELİRTİLMEMİŞ	10	8	2	80
<b>Sayısal (MAT)</b>				
<b>Matematik</b>	<b>S</b>	<b>D</b>	<b>Y</b>	<b>B%</b>
Verilen pozitif tam sayıların pozitif tam sayı çarpanlarını bulur, pozitif tam sayıların pozitif tam sayı çarpanlarını üslü	2	2	0	100
İki doğal sayının en büyük ortak bölenini (EBOB) ve en küçük ortak katını (EKOK) hesaplar, ilgili problemleri çözer.	1	1	0	100
Tam sayıların, tam sayı kuvvetlerini hesaplar.	1	1	0	100
Verilen bir sayıyı 10'un farklı tam sayı kuvvetlerini kullanarak ifade eder.	1	1	0	100
Üslü ifadelerle ilgili temel kuralları anlar, birbirine denk ifadeler oluşturur.	1	1	0	100
Çok büyük ve çok küçük sayıları bilimsel gösterimle ifade eder ve karşılaştırır.	1	1	0	100
Birinci dereceden bir bilinmeyenli denklemleri çözer.	2	1	1	50
Kareköklü ifadelerde çarpma ve bölme işlemlerini yapar.	2	2	0	100
Tam kare olmayan kareköklü bir sayının hangi iki doğal sayı arasında olduğunu belirler.	2	2	0	100
Basit bir olayın olma olasılığını hesaplar.	3	3	0	100
Verileri sütun, daire veya çizgi grafiği ile gösterir ve bu gösterimler arasında uygun olan dönüşümleri yapar.	1	1	0	100
Cebirsel ifadelerin çarpımını yapar.	2	2	0	100
Özdeşlikleri modellerle açıklar.	1	1	0	100
<b>Sayısal (FEN)</b>				
<b>Fen</b>	<b>S</b>	<b>D</b>	<b>Y</b>	<b>B%</b>
Mevsimlerin oluşumuna yönelik tahminlerde bulunur.	1	1	0	100
Bileşiklerin kimyasal tepkime sonucunda oluştuğunu bilir.	3	3	0	100
İklim ve hava olayları arasındaki farkı açıklar.	1	1	0	100
DNA'nın kendini nasıl eşlediğini ifade eder.	1	0	1	0
Biyoteknolojik uygulamalar kapsamında oluşturulan ikilemelerle bu uygulamaların insanlık için yararlı ve zararlı yönü	1	1	0	100
Mutasyonla modifikasyon arasındaki farkları ile ilgili çıkarımlarda bulunur.	2	2	0	100
Sıvı basıncını etkileyen değişkenleri tahmin eder ve tahminlerini test eder.	1	1	0	100
Basit makinelerin sağladığı avantajları örnekler üzerinden açıklar.	1	1	0	100
Katı basıncını etkileyen değişkenleri deneyerek keşfeder.	1	1	0	100
Tek karakter çaprazlamaları ile ilgili problemler çözer sonuçlar hakkında yorum yapar.	1	1	0	100
Asit yağmurlarının önlenmesine yönelik çözüm önerileri sunar.	1	1	0	100
Katı, sıvı ve gazların basınç özelliklerinin günlük yaşam ve teknolojiye uygulanan örnekler verir.	2	1	1	50
Maddelerin hâl değişimi ve ısınma grafiğini çizer yorumlar.	1	1	0	100
Asit ve bazların temizlik malzemesi olarak kullanılması esnasında oluşabilecek tehlikelerle ilgili gerekli tedbirleri alır	1	1	0	100
Elementleri periyodik tablo üzerinde metal, yarımetal ve ametal olarak sınıflandırır.	1	1	0	100
Periyodik sistemde, grup ve periyotun nasıl oluşturulduğunu açıklar.	1	0	1	0

SINAV SONUÇ BELGESİ							
İSTANBUL / BAYRAMPAŞA / PROF.MUHARREM ERGİN ORTAOKULU							
Öğrenci				Numara		Sınıf	
BÜŞRA SOLAK				1334		8B	
Puan Türü	Puan	Genel Ort.	Dereceler				
			Snf	Kurum	İlçe	İl	Genel
LGS	▲ 444,541	305,750	5	28	31	117	353
Puanı Hesaplanan:			247	456	3376	7400	
Katılımlar:			11	247	456	3379	7404

Ders	Soru	Doğru	Yanlış	Net	Başarı %	Sınıf Ort.	Kurum Ort.	Genel Ort.
Türkçe	20	18	2	17,33	87	▲ 16,15	▲ 11,84	▲ 10,22
Tarih	10	10	0	10,00	100	▲ 7,15	▲ 4,81	▲ 3,34
Din K.ve A.B.	10	9	1	8,67	87	▼ 8,76	▲ 6,08	▲ 5,06
İngilizce	10	8	1	7,67	77	▲ 7,61	▲ 5,04	▲ 3,34
Matematik	20	15	1	14,67	73	▲ 12,43	▲ 5,93	▲ 3,92
Fen	20	17	2	16,33	82	▲ 13,97	▲ 9,23	▲ 7,22
<b>Toplam:</b>	<b>90</b>	<b>77</b>	<b>7</b>	<b>74,67</b>	<b>83</b>	<b>▲ 66,06</b>	<b>▲ 42,92</b>	<b>▲ 33,10</b>

Soru No	12345678901234567890
Sözel (TÜR)	CADDcBCBCBCADDABBCd
Cevap Anh.	B CADDcBCBCBCADDABBCB
Sözel (TAR)	DCCBDACABD
Cevap Anh.	B DCCBDACABD
Sözel (DİN)	ADACBCbDBB
Cevap Anh.	B ADACBCCDBB
Sözel (İNG)	dCDB CCACD
Cevap Anh.	B BCDBACCACD
Sayısal (MAT)	ACBBAAD b CCB D DACB
Cevap Anh.	B ACBBAADBADCCBCDBDACB
Sayısal (FEN)	DDBDCCC CABAACCbDdCC
Cevap Anh.	B DDBDCGCACABAACDDCCC

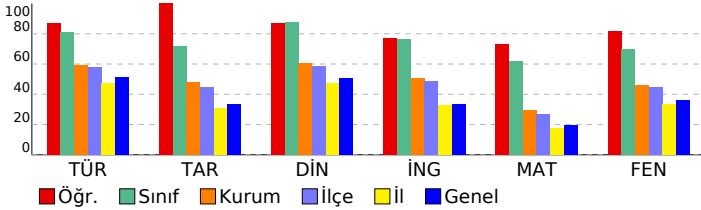

## MAGİC YAYINLARI - 8.SINIF - LGS 4

DERSLERE GÖRE BAŞARI ANALİZİ				
Sözel (TÜR)				
Türkçe	S	D	Y	B%
Metindeki söz sanatlarını tespit eder.	1	0	1	0
Fiillerin çatı özelliklerinin anlama olan katkısını kavrar.	1	1	0	100
Metindeki anlam biçimlerini belirler.	2	2	0	100
Konuşmalarında yabancı dillerden alınmış, dilimize henüz yerleşmemiş kelimelerin Türkçelerini kullanır.	1	1	0	100
Grafik, tablo ve çizelgeyle sunulan bilgileri yorumlar.	4	4	0	100
Deyim, atasözü ve özyeşillerin metne katkısını belirler.	1	1	0	100
Okuduklarında kullanılan düşünceyi geliştirme yollarını belirler.	1	1	0	100
Cümlelerin öğelerini ayırt eder.	2	2	0	100
Okudukları ile ilgili çıkarımlarda bulunur.	2	2	0	100
Bağlamdan yararlanarak bilmediği kelime ve kelime gruplarının anlamını tahmin eder.	1	1	0	100
Metindeki yardımcı fikirleri belirler.	1	1	0	100
Metindeki iş ve işlem basamaklarını kavrar.	1	0	1	0
Metnin ana fikrini/ana duygusunu belirler.	1	1	0	100
Okuduğu metinlerdeki hikâye unsurlarını belirler.	1	1	0	100

Sözel (TAR)				
Tarih	S	D	Y	B%
Lozan Antlaşması'nın sağladığı kazanımları analiz eder.	1	1	0	100
Millî Mücadele Dönemi'nde Doğu Cephesi ve Güney Cephesi'nde meydana gelen gelişmeleri kavrar.	2	2	0	100
Mustafa Kemal'in ve Türk milletinin Sevri Antlaşması'na karşı tepkilerini değerlendirir.	1	1	0	100
Millî Mücadele'nin zor bir döneminde Maarif Kongresi yapan Atatürk'ün, millî ve çağdaş eğitime verdiği önemi kavrar.	1	1	0	100
Türk milletinin millî birlik, beraberlik ve dayanışmasının bir örneği olarak Tekefif-i Millîye Emirleri doğrultusunda yaş.	1	1	0	100
Avrupa'daki gelişmelerin yansımaları bağlamında Osmanlı Devleti'nin yirminci yüzyılın başlarındaki siyasi ve sosyal	1	1	0	100
Misakımillî'nin kabulünü ve Büyük Millet Meclisinin açılışını vatanın bütünlüğü esası ile "ulusal egemenlik" ve "ta	1	1	0	100
Büyük Millet Meclisine karşı ayaklanmalar ile ayaklanmaların bastırılması için alınan tedbirleri analiz eder.	1	1	0	100
Sakarya Meydan Savaşı'nın kazanılmasında ve Büyük Taarruz'un başarılı olmasında Mustafa Kemal'in rolüne ilişkin	1	1	0	100

Sözel (DİN)				
Din K.ve A.B.	S	D	Y	B%
Hız. Yusuf'un (a.s.) örnek hayatından ilkeler çıkarır.	1	1	0	100
Ma'nun suresini okur, anlamını söyler.	1	1	0	100
İslam dininin can, nesil, akıl, mal ve din emniyetiyle ilgili ortaya koyduğu ilke ve hedefleri analiz eder.	1	1	0	100
Din, birey ve toplum arasındaki ilişkiyi yorumlar.	1	1	0	100
Zekât ve sadaka ibadetini ayet ve hadislerle açıklar.	1	0	1	0
Hız. Şuayb'in (a.s.) hayatını ana hatlarıyla tanıtır.	1	1	0	100
Kaza ve kader ile ilgili kavramları analiz eder.	1	1	0	100
İslam'ın paylaşma ve yardımlaşmaya verdiği önemi ayet ve hadisler ışığında yorumlar.	1	1	0	100
Zekât, infak ve sadakanın bireysel ve toplumsal önemini fark eder.	1	1	0	100
Toplumda kader ve kaza ile ilgili yaygın olan yanlış anlayışları sorgular.	1	1	0	100

Sözel (İNG)				
İngilizce	S	D	Y	B%
KAZANIM BELİRTİLMEMİŞ	10	8	1	80

Sayısal (MAT)				
Matematik	S	D	Y	B%
Verilen pozitif tam sayıların pozitif tam sayı çarpanlarını bulur, pozitif tam sayıların pozitif tam sayı çarpanlarını üslü	2	1	0	50
İki doğal sayının en büyük ortak bölenini (EBOB) ve en küçük ortak katını (EKOK) hesaplar, ilgili problemleri çözer.	1	1	0	100
Tam sayıların, tam sayı kuvvetlerini hesaplar.	1	0	0	0
Verilen bir sayıyı 10'un farklı tam sayı kuvvetlerini kullanarak ifade eder.	1	1	0	100
Üslü ifadelerle ilgili temel kuralları anlar, birbirine denk ifadeler oluşturur.	1	0	0	0
Çok büyük ve çok küçük sayıları bilimsel gösterimle ifade eder ve karşılaştırır.	1	1	0	100
Birinci dereceden bir bilinmeyenli denklemleri çözer.	2	1	0	50
Kareköklü ifadelerde çarpma ve bölme işlemlerini yapar.	2	2	0	100
Tam kare olmayan kareköklü bir sayının hangi iki doğal sayı arasında olduğunu belirler.	2	2	0	100
Basit bir olayın olma olasılığını hesaplar.	3	2	1	67
Verileri sütun, daire veya çizgi grafiği ile gösterir ve bu gösterimler arasında uygun olan dönüşümleri yapar.	1	1	0	100
Cebirsel ifadelerin çarpımını yapar.	2	2	0	100
Özdeşlikleri modellerle açıklar.	1	1	0	100

Sayısal (FEN)				
Fen	S	D	Y	B%
Mevsimlerin oluşumuna yönelik tahminlerde bulunur.	1	1	0	100
Bileşiklerin kimyasal tepkime sonucunda oluştuğunu bilir.	3	2	0	67
İklim ve hava olayları arasındaki farkı açıklar.	1	1	0	100
DNA'nın kendini nasıl eşlediğini ifade eder.	1	1	0	100
Biyoteknolojik uygulamalar kapsamında oluşturulan ikilemelerle bu uygulamaların insanlık için yararlı ve zararlı yönü	1	0	1	0
Mutasyonla modifikasyon arasındaki farkları ile ilgili çıkarımda bulunur.	2	2	0	100
Sıvı basıncını etkileyen değişkenleri tahmin eder ve tahminlerini test eder.	1	0	1	0
Basit makinelerin sağladığı avantajları örnekler üzerinden açıklar.	1	1	0	100
Katı basıncını etkileyen değişkenleri deneyerek keşfeder.	1	1	0	100
Tek karakter çaprazlamaları ile ilgili problemler çözümler sonuçlar hakkında yorum yapar.	1	1	0	100
Asit yağmurlarının önlenmesine yönelik çözüm önerileri sunar.	1	1	0	100
Katı, sıvı ve gazların basınç özelliklerinin günlük yaşam ve teknolojikteki uygulamalarına örnekler verir.	2	2	0	100
Maddelerin hâl değişimini ve ısınma grafiğini çizerek yorumlar.	1	1	0	100
Asit ve bazların temizlik malzemesi olarak kullanılması esnasında oluşabilecek tehlikelerle ilgili gerekli tedbirleri alır	1	1	0	100
Elementleri periyodik tablo üzerinde metal, yarımetal ve ametal olarak sınıflandırır.	1	1	0	100
Periyodik sistemde, grup ve periyotun nasıl oluşturulduğunu açıklar.	1	1	0	100

SINAV SONUÇ BELGESİ							
İSTANBUL / BAYRAMPAŞA / PROF.MUHARREM ERGİN ORTAOKULU							
Öğrenci				Numara		Sınıf	
ECRİN ŞİRİN				1358		8B	
Puan Türü	Puan	Genel Ort.	Dereceler				
			Snf	Kurum	İlçe	İl	Genel
LGS	▲ 469,678	305,750	1	12	12	28	94
Puanı Hesaplanan:			247	456	3376	7400	
Katılımlar:			11	247	456	3379	7404

Ders	Soru	Doğru	Yanlış	Net	Başarı %	Sınıf Ort.	Kurum Ort.	Genel Ort.
Türkçe	20	19	1	18,67	93	▲ 16,15	▲ 11,84	▲ 10,22
Tarih	10	10	0	10,00	100	▲ 7,15	▲ 4,81	▲ 3,34
Din K.ve A.B.	10	10	0	10,00	100	▲ 8,76	▲ 6,08	▲ 5,06
İngilizce	10	9	1	8,67	87	▲ 7,61	▲ 5,04	▲ 3,34
Matematik	20	17	3	16,00	80	▲ 12,43	▲ 5,93	▲ 3,92
Fen	20	19	1	18,67	93	▲ 13,97	▲ 9,23	▲ 7,22
Toplam:		90	84	6	82,00	▲ 66,06	▲ 42,92	▲ 33,10

Soru No	12345678901234567890
Sözel (TÜR)	CADDcBCBCBCADDABBCB
Cevap Anh.	B CADDcBCBCBCADDABBCB
Sözel (TAR)	DCCBDACABD
Cevap Anh.	B DCCBDACABD
Sözel (DİN)	ADACBCCDBB
Cevap Anh.	B ADACBCCDBB
Sözel (İNG)	aCDBACCACD
Cevap Anh.	B CDBACCACD
Sayısal (MAT)	ACBBAADBADCCBaDBaAdB
Cevap Anh.	B ACBBAADBADCCBCDBDACB
Sayısal (FEN)	DDBDCACACABaCCDDCC
Cevap Anh.	B DDBDCGACABAACCDDCC

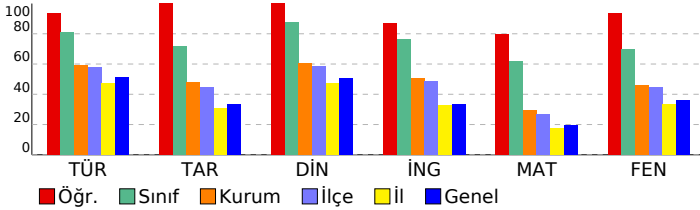

## MAGİC YAYINLARI - 8.SINIF - LGS 4

DERSLERE GÖRE BAŞARI ANALİZİ				
Sözel (TÜR)				
Türkçe	S	D	Y	B%
Metindeki söz sanatlarını tespit eder.	1	1	0	100
Fiillerin çatı özelliklerinin anlama olan katkısını kavrar.	1	1	0	100
Metindeki anlatım biçimlerini belirler.	2	2	0	100
Konuşmalarında yabancı dillerden alınmış, dilimize henüz yerleşmemiş kelimelerin Türkçelerini kullanır.	1	1	0	100
Grafik, tablo ve çizelgeyle sunulan bilgileri yorumlar.	4	4	0	100
Deyim, atasözü ve özyeşillerin metne katkısını belirler.	1	1	0	100
Okuduklarında kullanılan düşünceyi geliştirme yollarını belirler.	1	1	0	100
Cümlelerin öğelerini ayırt eder.	2	2	0	100
Okudukları ile ilgili çıkarımlarda bulunur.	2	2	0	100
Bağlamdan yararlanarak bilmediği kelime ve kelime gruplarının anlamını tahmin eder.	1	1	0	100
Metindeki yardımcı fikirleri belirler.	1	1	0	100
Metindeki iş ve işlem basamaklarını kavrar.	1	0	1	0
Metnin ana fikrini/ana duygusunu belirler.	1	1	0	100
Okuduğu metinlerdeki hikâye unsurlarını belirler.	1	1	0	100

Sözel (TAR)				
Tarih	S	D	Y	B%
Lozan Antlaşması'nın sağladığı kazanımları analiz eder.	1	1	0	100
Millî Mücadele Dönemi'nde Doğu Cephesi ve Güney Cephesi'nde meydana gelen gelişmeleri kavrar.	2	2	0	100
Mustafa Kemal'in ve Türk milletinin Sevri Antlaşması'na karşı tepkilerini değerlendirir.	1	1	0	100
Millî Mücadele'nin zor bir döneminde Maarif Kongresi yapan Atatürk'ün, millî ve çağdaş eğitime verdiği önemi kavrar.	1	1	0	100
Türk milletinin millî birlik, beraberlik ve dayanışmasının bir örneği olarak Tekefif-i Millîye Emirleri doğrultusunda yaşar.	1	1	0	100
Avrupa'daki gelişmelerin yansımaları bağlamında Osmanlı Devleti'nin yirminci yüzyılın başlarındaki siyasi ve sosyal hayatını değerlendirir.	1	1	0	100
Misakımillî'nin kabulünü ve Büyük Millet Meclisinin açılışını vatanın bütünlüğü esası ile "ulusal egemenlik" ve "taahhüt" kavramları bağlamında değerlendirir.	1	1	0	100
Büyük Millet Meclisine karşı ayaklanmalar ile ayaklanmaların bastırılması için alınan tedbirleri analiz eder.	1	1	0	100
Sakarya Meydan Savaşı'nın kazanılmasında ve Büyük Taarruz'un başarılı olmasında Mustafa Kemal'in rolüne ilişkin bilgileri değerlendirir.	1	1	0	100

Sözel (DİN)				
Din K.ve A.B.	S	D	Y	B%
Hız. Yusuf'un (a.s.) örnek hayatından ilkelere çıkarır.	1	1	0	100
Ma'n suresini okur, anlamını söyler.	1	1	0	100
İslam dininin can, nesil, akıl, mal ve din emniyetiyle ilgili ortaya koyduğu ilke ve hedefleri analiz eder.	1	1	0	100
Din, birey ve toplum arasındaki ilişkiyi yorumlar.	1	1	0	100
Zekât ve sadaka ibadetini ayet ve hadislerle açıklar.	1	1	0	100
Hız. Şuayb'in (a.s.) hayatını ana hatlarıyla tanıtır.	1	1	0	100
Kaza ve kader ile ilgili kavramları analiz eder.	1	1	0	100
İslam'ın paylaşma ve yardımlaşmaya verdiği önemi ayet ve hadisler ışığında yorumlar.	1	1	0	100
Zekât, infak ve sadakanın bireysel ve toplumsal önemini fark eder.	1	1	0	100
Toplumda kader ve kaza ile ilgili yaygın olan yanlış anlayışları sorgular.	1	1	0	100

Sözel (İNG)				
İngilizce	S	D	Y	B%
KAZANIM BELİRTİLMEMİŞ	10	9	1	90

Sayısal (MAT)				
Matematik	S	D	Y	B%
Verilen pozitif tam sayıların pozitif tam sayı çarpanlarını bulur, pozitif tam sayıların pozitif tam sayı çarpanlarını üslü olarak ifade eder.	2	1	1	50
İki doğal sayının en büyük ortak bölenini (EBOB) ve en küçük ortak katını (EKOK) hesaplar, ilgili problemleri çözer.	1	1	0	100
Tam sayıların, tam sayı kuvvetlerini hesaplar.	1	1	0	100
Verilen bir sayıyı 10'un farklı tam sayı kuvvetlerini kullanarak ifade eder.	1	0	1	0
Üslü ifadelerle ilgili temel kuralları anlar, birbirine denk ifadeler oluşturur.	1	1	0	100
Çok büyük ve çok küçük sayıları bilimsel gösterimle ifade eder ve karşılaştırır.	1	1	0	100
Birinci dereceden bir bilinmeyenli denklemleri çözer.	2	2	0	100
Kareköklü ifadelerde çarpma ve bölme işlemlerini yapar.	2	2	0	100
Tam kare olmayan kareköklü bir sayının hangi iki doğal sayı arasında olduğunu belirler.	2	2	0	100
Basit bir olayın olma olasılığını hesaplar.	3	2	1	67
Verileri sütun, daire veya çizgi grafiği ile gösterir ve bu gösterimler arasında uygun olan dönüşümleri yapar.	1	1	0	100
Cebirsel ifadelerin çarpımını yapar.	2	2	0	100
Özdeşlikleri modellerle açıklar.	1	1	0	100

Sayısal (FEN)				
Fen	S	D	Y	B%
Mevsimlerin oluşumuna yönelik tahminlerde bulunur.	1	1	0	100
Bileşiklerin kimyasal tepkime sonucunda oluştuğunu bilir.	3	3	0	100
İklim ve hava olayları arasındaki farkı açıklar.	1	1	0	100
DNA'nın kendini nasıl eşlediğini ifade eder.	1	0	1	0
Biyoteknolojik uygulamalar kapsamında oluşturulan ikilemelerle bu uygulamaların insanlık için yararlı ve zararlı yönlerini değerlendirir.	1	1	0	100
Mutasyonla modifikasyon arasındaki farkları ile ilgili çıkarımlarda bulunur.	2	2	0	100
Sıvı basıncını etkileyen değişkenleri tahmin eder ve tahminlerini test eder.	1	1	0	100
Basit makinelerin sağladığı avantajları örnekler üzerinden açıklar.	1	1	0	100
Katı basıncını etkileyen değişkenleri deneyerek keşfeder.	1	1	0	100
Tek karakter çaprazlamaları ile ilgili problemler çözer sonuçlar hakkında yorum yapar.	1	1	0	100
Asit yağmurlarının önlenmesine yönelik çözüm önerileri sunar.	1	1	0	100
Katı, sıvı ve gazların basınç özelliklerinin günlük yaşam ve teknolojiye uygulamalarına örnekler verir.	2	2	0	100
Maddelerin hâl değişimi ve ısınma grafiğini çizer yorumlar.	1	1	0	100
Asit ve bazların temizlik malzemesi olarak kullanılması esnasında oluşabilecek tehlikelerle ilgili gerekli tedbirleri alır.	1	1	0	100
Elementleri periyodik tablo üzerinde metal, yarımetal ve ametal olarak sınıflandırır.	1	1	0	100
Periyodik sistemde, grup ve periyotun nasıl oluşturulduğunu açıklar.	1	1	0	100

SINAV SONUÇ BELGESİ							
İSTANBUL / BAYRAMPAŞA / PROF.MUHARREM ERGİN ORTAOKULU							
Öğrenci				Numara		Sınıf	
EYLÜL SENA Ş*TÜRK				1294		8B	
Puan Türü	Puan	Genel Ort.	Dereceler				
			Snf	Kurum	İlçe	İl	Genel
LGS	▲ 453,843	305,750	3	24	26	82	240
Puanı Hesaplanan:			247	456	3376	7400	
Katılımlar:			11	247	456	3379	7404

Ders	Soru	Doğru	Yanlış	Net	Başarı %	Sınıf Ort.	Kurum Ort.	Genel Ort.
Türkçe	20	17	3	16,00	80	▼ 16,15	▲ 11,84	▲ 10,22
Tarih	10	9	1	8,67	87	▲ 7,15	▲ 4,81	▲ 3,34
Din K.ve A.B.	10	9	1	8,67	87	▼ 8,76	▲ 6,08	▲ 5,06
İngilizce	10	9	1	8,67	87	▲ 7,61	▲ 5,04	▲ 3,34
Matematik	20	20	0	20,00	100	▲ 12,43	▲ 5,93	▲ 3,92
Fen	20	16	4	14,67	73	▲ 13,97	▲ 9,23	▲ 7,22
<b>Toplam:</b>	<b>90</b>	<b>80</b>	<b>10</b>	<b>76,67</b>	<b>85</b>	<b>▲ 66,06</b>	<b>▲ 42,92</b>	<b>▲ 33,10</b>

Soru No	12345678901234567890
Sözel (TÜR)	CADDcBCBCBCAaDaBCB
Cevap Anh.	B CADDcBCBCBCADDABBCB
Sözel (TAR)	DCCdDACABD
Cevap Anh.	B DCCdDACABD
Sözel (DİN)	AaACBCCDBB
Cevap Anh.	B ADACBCCDBB
Sözel (İNG)	BCDBdCCACD
Cevap Anh.	B BCDBACCACD
Sayısal (MAT)	ACBBAADBADCCBCDBDACB
Cevap Anh.	B ACBBAADBADCCBCDBDACB
Sayısal (FEN)	DDBDdACACABAbCbDDdCC
Cevap Anh.	B DDBDCGCACABAACCDDCCC

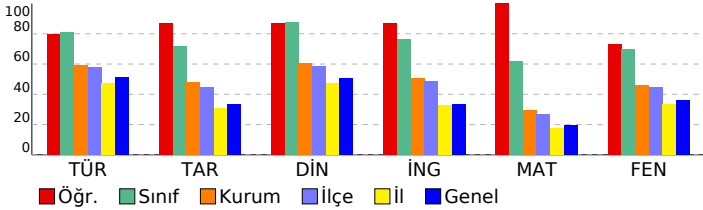

## MAGİC YAYINLARI - 8.SINIF - LGS 4

DERSLERE GÖRE BAŞARI ANALİZİ				
Sözel (TÜR)				
Türkçe	S	D	Y	B%
Metindeki söz sanatlarını tespit eder.	1	1	0	100
Fiillerin çatı özelliklerinin anlama olan katkısını kavrar.	1	1	0	100
Metindeki anlam biçimlerini belirler.	2	1	1	50
Konuşmalarında yabancı dillerden alınmış, dilimize henüz yerleşmemiş kelimelerin Türkçelerini kullanır.	1	1	0	100
Grafik, tablo ve çizelgeyle sunulan bilgileri yorumlar.	4	3	1	75
Deyim, atasözü ve özyeşillerin metne katkısını belirler.	1	1	0	100
Okuduklarında kullanılan düşünceyi geliştirme yollarını belirler.	1	1	0	100
Cümlelerin öğelerini ayırt eder.	2	2	0	100
Okudukları ile ilgili çıkarımlarda bulunur.	2	2	0	100
Bağlamdan yararlanarak bilmediği kelime ve kelime gruplarının anlamını tahmin eder.	1	1	0	100
Metindeki yardımcı fikirleri belirler.	1	1	0	100
Metindeki iş ve işlem basamaklarını kavrar.	1	0	1	0
Metnin ana fikrini/ana duygusunu belirler.	1	1	0	100
Okuduğu metinlerdeki hikâye unsurlarını belirler.	1	1	0	100

Sözel (TAR)				
Tarih	S	D	Y	B%
Lozan Antlaşması'nın sağladığı kazanımları analiz eder.	1	1	0	100
Millî Mücadele Dönemi'nde Doğu Cephesi ve Güney Cephesi'nde meydana gelen gelişmeleri kavrar.	2	2	0	100
Mustafa Kemal'in ve Türk milletinin Sevri Antlaşması'na karşı tepkilerini değerlendirir.	1	1	0	100
Millî Mücadele'nin zor bir döneminde Maarif Kongresi yapan Atatürk'ün, millî ve çağdaş eğitime verdiği önemi kavrar.	1	1	0	100
Türk milletinin millî birlik, beraberlik ve dayanışmasının bir örneği olarak Tekefif-i Millîye Emirleri doğrultusunda yaşar.	1	1	0	100
Avrupa'daki gelişmelerin yansımaları bağlamında Osmanlı Devleti'nin yirminci yüzyılın başlarındaki siyasi ve sosyal hayatını değerlendirir.	1	0	1	0
Misakımillî'nin kabulünü ve Büyük Millet Meclisi'nin açılışını vatanın bütünlüğü esası ile "ulusal egemenlik" ve "taahhüt" kavramları bağlamında değerlendirir.	1	0	1	0
Büyük Millet Meclisi'ne karşı ayaklanmalar ile ayaklanmaların bastırılması için alınan tedbirleri analiz eder.	1	0	1	0
Sakarya Meydan Savaşı'nın kazanılmasında ve Büyük Taarruz'un başarılı olmasında Mustafa Kemal'in rolüne ilişkin gelişmeleri değerlendirir.	1	1	0	100

Sözel (DİN)				
Din K.ve A.B.	S	D	Y	B%
Hız. Yusuf'un (a.s.) örnek hayatından ilkeler çıkarır.	1	1	0	100
Ma'n suresini okur, anlamını söyler.	1	1	0	100
İslam dininin can, nesil, akıl, mal ve din emniyetiyle ilgili ortaya koyduğu ilke ve hedefleri analiz eder.	1	1	0	100
Din, birey ve toplum arasındaki ilişkiyi yorumlar.	1	1	0	100
Zekât ve sadaka ibadetini ayet ve hadislerle açıklar.	1	1	0	100
Hız. Şuayb'in (a.s.) hayatını ana hatlarıyla tanıtır.	1	1	0	100
Kaza ve kader ile ilgili kavramları analiz eder.	1	1	0	100
İslam'ın paylaşma ve yardımlaşmaya verdiği önemi ayet ve hadisler ışığında yorumlar.	1	0	1	0
Zekât, infak ve sadakanın bireysel ve toplumsal önemini fark eder.	1	1	0	100
Toplumda kader ve kaza ile ilgili yaygın olan yanlış anlayışları sorgular.	1	1	0	100

Sözel (İNG)				
İngilizce	S	D	Y	B%
KAZANIM BELİRTİLMEMİŞ	10	9	1	90

Sayısal (MAT)				
Matematik	S	D	Y	B%
Verilen pozitif tam sayıların pozitif tam sayı çarpanlarını bulur, pozitif tam sayıların pozitif tam sayı çarpanlarını bulur.	1	1	0	100
İki doğal sayının en büyük ortak bölenini (EBOB) ve en küçük ortak katını (EKOK) hesaplar, ilgili problemleri çözer.	1	1	0	100
Tam sayıların, tam sayı kuvvetlerini hesaplar.	1	1	0	100
Verilen bir sayıyı 10'un farklı tam sayı kuvvetlerini kullanarak ifade eder.	1	1	0	100
Üslü ifadelerle ilgili temel kuralları anlar, birbirine denk ifadeler oluşturur.	1	1	0	100
Çok büyük ve çok küçük sayıları bilimsel gösterimle ifade eder ve karşılaştırır.	1	1	0	100
Birinci dereceden bir bilinmeyenli denklemleri çözer.	2	2	0	100
Kareköklü ifadelerde çarpma ve bölme işlemlerini yapar.	2	2	0	100
Tam kare olmayan kareköklü bir sayının hangi iki doğal sayı arasında olduğunu belirler.	2	2	0	100
Basit bir olayın olma olasılığını hesaplar.	3	3	0	100
Verileri sütun, daire veya çizgi grafiği ile gösterir ve bu gösterimler arasında uygun olan dönüşümleri yapar.	1	1	0	100
Cebirsel ifadelerin çarpımını yapar.	2	2	0	100
Özdeşlikleri modellerle açıklar.	1	1	0	100

Sayısal (FEN)				
Fen	S	D	Y	B%
Mevsimlerin oluşumuna yönelik tahminlerde bulunur.	1	1	0	100
Bileşiklerin kimyasal tepkime sonucunda oluştuğunu bilir.	3	3	0	100
İklim ve hava olayları arasındaki farkı açıklar.	1	1	0	100
DNA'nın kendini nasıl eşlediğini ifade eder.	1	0	1	0
Biyoteknolojik uygulamalar kapsamında oluşturulan ikilemelerle bu uygulamaların insanlık için yararlı ve zararlı yönlerini değerlendirir.	1	1	0	100
Mutasyonla modifikasyon arasındaki farkları ile ilgili çıkarımlarda bulunur.	2	2	0	100
Sıvı basıncını etkileyen değişkenleri tahmin eder ve tahminlerini test eder.	1	0	1	0
Basit makinelerin sağladığı avantajları örnekler üzerinden açıklar.	1	1	0	100
Katı basıncını etkileyen değişkenleri deneyerek keşfeder.	1	1	0	100
Tek karakter çaprazlamaları ile ilgili problemler çözer sonuçlar hakkında yorum yapar.	1	1	0	100
Asit yağmurlarının önlenmesine yönelik çözüm önerileri sunar.	1	1	0	100
Katı, sıvı ve gazların basınç özelliklerinin günlük yaşam ve teknolojiye uygulamaları örnekler verir.	2	2	0	100
Maddelerin hâl değişimini ve ısınma grafiğini çizer yorumlar.	1	1	0	100
Asit ve bazların temizlik malzemesi olarak kullanılması esnasında oluşabilecek tehlikelerle ilgili gerekli tedbirleri alır.	1	1	0	100
Elementleri periyodik tablo üzerinde metal, yarımetal ve ametal olarak sınıflandırır.	1	1	0	100
Periyodik sistemde, grup ve periyotun nasıl oluşturulduğunu açıklar.	1	1	0	100

SINAV SONUÇ BELGESİ							
İSTANBUL / BAYRAMPAŞA / PROF.MUHARREM ERGİN ORTAOKULU							
Öğrenci				Numara		Sınıf	
EYMEYEN EFE ÇETİN				1425		8B	
Puan Türü	Puan	Genel Ort.	Dereceler				
			Snf	Kurum	İlçe	İl	Genel
LGS	▲ 461,629	305,750	2	17	17	54	167
Puanı Hesaplanan:			247	456	3376	7400	
Katılımlar:			11	247	456	3379	7404

Ders	Soru	Doğru	Yanlış	Net	Başarı %	Sınıf Ort.	Kurum Ort.	Genel Ort.
Türkçe	20	18	2	17,33	87	▲ 16,15	▲ 11,84	▲ 10,22
Tarih	10	8	2	7,33	73	▲ 7,15	▲ 4,81	▲ 3,34
Din K.ve A.B.	10	10	0	10,00	100	▲ 8,76	▲ 6,08	▲ 5,06
İngilizce	10	10	0	10,00	100	▲ 7,61	▲ 5,04	▲ 3,34
Matematik	20	18	2	17,33	87	▲ 12,43	▲ 5,93	▲ 3,92
Fen	20	18	2	17,33	87	▲ 13,97	▲ 9,23	▲ 7,22
<b>Toplam:</b>	<b>90</b>	<b>82</b>	<b>8</b>	<b>79,33</b>	<b>88</b>	<b>▲ 66,06</b>	<b>▲ 42,92</b>	<b>▲ 33,10</b>

Soru No	12345678901234567890
Sözel (TÜR)	BCCDDAADACDCBCCBdCBa
Cevap Anh.	A BCCDDAADACDCBCCBACBB
Sözel (TAR)	ADBCBaCDBC
Cevap Anh.	A ADBCADCDBC
Sözel (DİN)	BBDCCCBDAA
Cevap Anh.	A BBDCCCBDAA
Sözel (İNG)	CADCBADABCC
Cevap Anh.	A CADCBADABCC
Sayısal (MAT)	DCBDaBACABCCCAABDa
Cevap Anh.	A DCBDDBACABCCCAABDB
Sayısal (FEN)	CCCADdCDCAACcdCDABDD
Cevap Anh.	A CCCADCCDCAACGBCDABDD

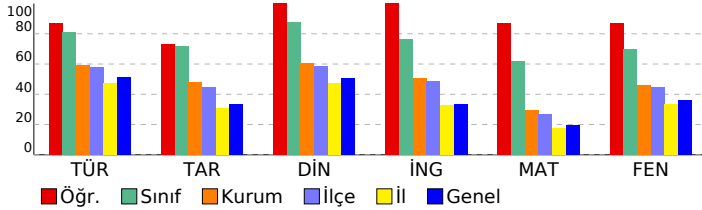

## MAGİC YAYINLARI - 8.SINIF - LGS 4

DERSLERE GÖRE BAŞARI ANALİZİ				
<b>Sözel (TÜR)</b>				
<b>Türkçe</b>	<b>S</b>	<b>D</b>	<b>Y</b>	<b>B%</b>
Metindeki söz sanatlarını tespit eder.	1	1	0	100
Fiillerin çatı özelliklerinin anlama olan katkısını kavrar.	1	1	0	100
Metindeki anlatım biçimlerini belirler.	2	2	0	100
Konuşmalarında yabancı dillerden alınmış, dilimize henüz yerleşmemiş kelimelerin Türkçelerini kullanır.	1	1	0	100
Grafik, tablo ve çizelgeyle sunulan bilgileri yorumlar.	4	3	1	75
Deyim, atasözü ve özyeşillerin metne katkısını belirler.	1	1	0	100
Okuduklarında kullanılan düşünceyi geliştirme yollarını belirler.	1	1	0	100
Cümlelerin öğelerini ayırt eder.	2	2	0	100
Okudukları ile ilgili çıkarımlarda bulunur.	2	2	0	100
Bağlamdan yararlanarak bilmediği kelime ve kelime gruplarının anlamını tahmin eder.	1	1	0	100
Metindeki yardımcı fikirleri belirler.	1	1	0	100
Metindeki iş ve işlem basamaklarını kavrar.	1	0	1	0
Metnin ana fikrini/ana duygusunu belirler.	1	1	0	100
Okuduğu metinlerdeki hikâye unsurlarını belirler.	1	1	0	100
<b>Sözel (TAR)</b>				
<b>Tarih</b>	<b>S</b>	<b>D</b>	<b>Y</b>	<b>B%</b>
Lozan Antlaşması'nın sağladığı kazanımları analiz eder.	1	1	0	100
Millî Mücadele Dönemi'nde Doğu Cephesi ve Güney Cephesi'nde meydana gelen gelişmeleri kavrar.	2	2	0	100
Mustafa Kemal'in ve Türk milletinin Sevri Antlaşması'na karşı tepkilerini değerlendirir.	1	1	0	100
Millî Mücadele'nin zor bir döneminde Maarif Kongresi yapan Atatürk'ün, millî ve çağdaş eğitime verdiği önemi kavrar.	1	0	1	0
Türk milletinin millî birlik, beraberlik ve dayanışmasının bir örneği olarak Tekefif-i Millîye Emirleri doğrultusunda yaşar.	1	0	1	0
Avrupa'daki gelişmelerin yansımaları bağlamında Osmanlı Devleti'nin yirminci yüzyılın başlarındaki siyasi ve sosyal gelişmelerini analiz eder.	1	0	1	0
Misakımillî'nin kabulünü ve Büyük Millet Meclisinin açılışını vatanın bütünlüğü esası ile "ulusal egemenlik" ve "taahhüt" kavramları bağlamında değerlendirir.	1	1	0	100
Büyük Millet Meclisine karşı ayaklanmalar ile ayaklanmaların bastırılması için alınan tedbirleri analiz eder.	1	1	0	100
Sakarya Meydan Savaşı'nın kazanılmasında ve Büyük Taarruz'un başarılı olmasında Mustafa Kemal'in rolüne ilişkin gelişmeleri analiz eder.	1	1	0	100
<b>Sözel (DİN)</b>				
<b>Din K.ve A.B.</b>	<b>S</b>	<b>D</b>	<b>Y</b>	<b>B%</b>
Hz. Yusuf'un (a.s.) örnek hayatından ilkelere çıkarır.	1	1	0	100
Ma'nun suresini okur, anlamını söyler.	1	1	0	100
İslam dininin can, nesil, akıl, mal ve din emniyetiyle ilgili ortaya koyduğu ilke ve hedefleri analiz eder.	1	1	0	100
Din, birey ve toplum arasındaki ilişkiyi yorumlar.	1	1	0	100
Zekât ve sadaka ibadetini ayet ve hadislerle açıklar.	1	1	0	100
Hz. Şuayb'in (a.s.) hayatını ana hatlarıyla tanıtır.	1	1	0	100
Kaza ve kader ile ilgili kavramları analiz eder.	1	1	0	100
İslam'ın paylaşma ve yardımlaşmaya verdiği önemi ayet ve hadisler ışığında yorumlar.	1	1	0	100
Zekât, infak ve sadakanın bireysel ve toplumsal önemini fark eder.	1	1	0	100
Toplumda kader ve kaza ile ilgili yaygın olan yanlış anlayışları sorgular.	1	1	0	100
<b>Sözel (İNG)</b>				
<b>İngilizce</b>	<b>S</b>	<b>D</b>	<b>Y</b>	<b>B%</b>
KAZANIM BELİRTİLMEMİŞ	10	10	0	100
<b>Sayısal (MAT)</b>				
<b>Matematik</b>	<b>S</b>	<b>D</b>	<b>Y</b>	<b>B%</b>
Verilen pozitif tam sayıların pozitif tam sayı çarpanlarını bulur, pozitif tam sayıların pozitif tam sayı çarpanlarını bulur.	1	1	0	100
İki doğal sayının en büyük ortak bölenini (EBOB) ve en küçük ortak katını (EKOK) hesaplar, ilgili problemleri çözer.	1	1	0	100
Tam sayıların, tam sayı kuvvetlerini hesaplar.	1	1	0	100
Verilen bir sayıyı 10'un farklı tam sayı kuvvetlerini kullanarak ifade eder.	1	0	1	0
Üslü ifadelerle ilgili temel kuralları anlar, birbirine denk ifadeler oluşturur.	1	1	0	100
Çok büyük ve çok küçük sayıları bilimsel gösterimle ifade eder ve karşılaştırır.	1	1	0	100
Birinci dereceden bir bilinmeyenli denklemleri çözer.	2	1	1	50
Kareköklü ifadelerde çarpma ve bölme işlemlerini yapar.	2	2	0	100
Tam kare olmayan kareköklü bir sayının hangi iki doğal sayı arasında olduğunu belirler.	2	2	0	100
Basit bir olayın olma olasılığını hesaplar.	3	3	0	100
Verileri sütun, daire veya çizgi grafiği ile gösterir ve bu gösterimler arasında uygun olan dönüşümleri yapar.	1	1	0	100
Cebirsel ifadelerin çarpımını yapar.	2	2	0	100
Özdeşlikleri modellerle açıklar.	1	1	0	100
<b>Sayısal (FEN)</b>				
<b>Fen</b>	<b>S</b>	<b>D</b>	<b>Y</b>	<b>B%</b>
Mevsimlerin oluşumuna yönelik tahminlerde bulunur.	1	1	0	100
Bileşiklerin kimyasal tepkime sonucunda oluştuğunu bilir.	3	3	0	100
İklim ve hava olayları arasındaki farkı açıklar.	1	1	0	100
DNA'nın kendini nasıl eşlediğini ifade eder.	1	1	0	100
Biyoteknolojik uygulamalar kapsamında oluşturulan ikilemelerle bu uygulamaların insanlık için yararlı ve zararlı yönlerini değerlendirir.	1	1	0	100
Mutasyonla modifikasyon arasındaki farkları ile ilgili çıkarımlarda bulunur.	2	1	1	50
Sıvı basıncını etkileyen değişkenleri tahmin eder ve tahminlerini test eder.	1	1	0	100
Basit makinelerin sağladığı avantajları örnekler üzerinden açıklar.	1	1	0	100
Katı basıncını etkileyen değişkenleri deneyerek keşfeder.	1	1	0	100
Tek karakter çaprazlamaları ile ilgili problemler çözümler sonuçlar hakkında yorum yapar.	1	1	0	100
Asit yağmurlarının önlenmesine yönelik çözüm önerileri sunar.	1	1	0	100
Katı, sıvı ve gazların basınç özelliklerinin günlük yaşam ve teknolojiye uygulanan örnekler verir.	2	1	1	50
Maddelerin hâl değişimini ve ısınma grafiğini çizecek yorumlar.	1	1	0	100
Asit ve bazların temizlik malzemesi olarak kullanılması esnasında oluşabilecek tehlikelerle ilgili gerekli tedbirleri alır.	1	1	0	100
Elementleri periyodik tablo üzerinde metal, yarımetal ve ametal olarak sınıflandırır.	1	1	0	100
Periyodik sistemde, grup ve periyotun nasıl oluşturulduğunu açıklar.	1	1	0	100

SINAV SONUÇ BELGESİ							
İSTANBUL / BAYRAMPAŞA / PROF.MUHARREM ERGİN ORTAOKULU							
Öğrenci				Numara		Sınıf	
İPEK YAŞIRTU				1395		8B	
Puan Türü	Puan	Genel Ort.	Dereceler				
			Snf	Kurum	İlçe	İl	Genel
LGS	▲ 448,722	305,750	4	27	29	99	303
Puanı Hesaplanan:			247	456	3376	7400	
Katılımlar:			11	247	456	3379	7404

Ders	Soru	Doğru	Yanlış	Net	Başarı %	Sınıf Ort.	Kurum Ort.	Genel Ort.
Türkçe	20	18	2	17,33	87	▲ 16,15	▲ 11,84	▲ 10,22
Tarih	10	9	1	8,67	87	▲ 7,15	▲ 4,81	▲ 3,34
Din K.ve A.B.	10	9	1	8,67	87	▼ 8,76	▲ 6,08	▲ 5,06
İngilizce	10	10	0	10,00	100	▲ 7,61	▲ 5,04	▲ 3,34
Matematik	20	16	4	15,67	78	▲ 12,43	▲ 5,93	▲ 3,92
Fen	20	17	3	16,00	80	▲ 13,97	▲ 9,23	▲ 7,22
<b>Toplam:</b>	<b>90</b>	<b>79</b>	<b>8</b>	<b>76,33</b>	<b>85</b>	<b>▲ 66,06</b>	<b>▲ 42,92</b>	<b>▲ 33,10</b>

Soru No	12345678901234567890
Sözel (TÜR)	dCCDDAADACDCBCBBdCBB
Cevap Anh.	A BCCDDAADACDCBCBBACBB
Sözel (TAR)	ADBCADCdDC
Cevap Anh.	A ADBCADCDBC
Sözel (DİN)	BBDCCCaDAA
Cevap Anh.	A BBDCCCBDAA
Sözel (İNG)	CADCBADABCC
Cevap Anh.	A CADCBADABCC
Sayısal (MAT)	DCBDD A A BCCCAaDBDB
Cevap Anh.	A DCBDDBACABCCCAaDBDB
Sayısal (FEN)	CCCbDCCDCAACAaCDABDb
Cevap Anh.	A CCCADCCDCAACGBCDABDD

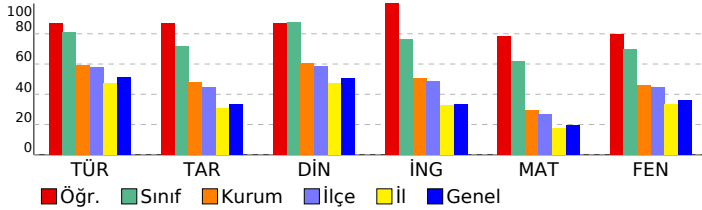

## MAGİC YAYINLARI - 8.SINIF - LGS 4

DERSLERE GÖRE BAŞARI ANALİZİ				
Sözel (TÜR)				
Türkçe	S	D	Y	B%
Metindeki söz sanatlarını tespit eder.	1	0	1	0
Fiillerin çatı özelliklerinin anlama olan katkısını kavrar.	1	1	0	100
Metindeki anlam biçimlerini belirler.	2	2	0	100
Konuşmalarında yabancı dillerden alınmış, dilimize henüz yerleşmemiş kelimelerin Türkçelerini kullanır.	1	1	0	100
Grafik, tablo ve çizelgeyle sunulan bilgileri yorumlar.	4	4	0	100
Deyim, atasözü ve özyeşilermine metne katkısını belirler.	1	1	0	100
Okuduklarında kullanılan düşünceyi geliştirme yollarını belirler.	1	1	0	100
Cümlelerin öğelerini ayırt eder.	2	2	0	100
Okudukları ile ilgili çıkarımlarda bulunur.	2	2	0	100
Bağlamdan yararlanarak bilmediği kelime ve kelime gruplarının anlamını tahmin eder.	1	1	0	100
Metindeki yardımcı fikirleri belirler.	1	1	0	100
Metindeki iş ve işlem basamaklarını kavrar.	1	0	1	0
Metnin ana fikrini/ana duygusunu belirler.	1	1	0	100
Okuduğu metinlerdeki hikâye unsurlarını belirler.	1	1	0	100

Sözel (TAR)				
Tarih	S	D	Y	B%
Lozan Antlaşması'nın sağladığı kazanımları analiz eder.	1	1	0	100
Millî Mücadele Dönemi'nde Doğu Cephesi ve Güney Cephesi'nde meydana gelen gelişmeleri kavrar.	2	2	0	100
Mustafa Kemal'in ve Türk milletinin Sevri Antlaşması'na karşı tepkilerini değerlendirir.	1	1	0	100
Millî Mücadele'nin zor bir döneminde Maarif Kongresi yapan Atatürk'ün, millî ve çağdaş eğitime verdiği önemi kavrar	1	1	0	100
Türk milletinin millî birlik, beraberlik ve dayanışmasının bir örneği olarak Tekealif-i Millîye Emirleri doğrultusunda yaş	1	1	0	100
Avrupa'daki gelişmelerin yansımaları bağlamında Osmanlı Devleti'nin yirminci yüzyılın başlarındaki siyasi ve sosyal	1	1	0	100
Misakımillî'nin kabulünü ve Büyük Millet Meclisinin açılışını vatanın bütünlüğü esası ile "ulusal egemenlik" ve "ta	1	1	0	100
Büyük Millet Meclisine karşı ayaklanmalar ile ayaklanmaların bastırılması için alınan tedbirleri analiz eder.	1	0	1	0
Sakarya Meydan Savaşı'nın kazanılmasında ve Büyük Taarruz'un başarılı olmasında Mustafa Kemal'in rolüne ilişkin	1	1	0	100

Sözel (DİN)				
Din K.ve A.B.	S	D	Y	B%
Hız. Yusuf'un (a.s.) örnek hayatından ilkelere çıkarır.	1	1	0	100
Ma'nun suresini okur, anlamını söyler.	1	1	0	100
İslam dininin can, nesil, akıl, mal ve din emniyetiyle ilgili ortaya koyduğu ilke ve hedefleri analiz eder.	1	1	0	100
Din, birey ve toplum arasındaki ilişkileri yorumlar.	1	1	0	100
Zekât ve sadaka ibadetini ayet ve hadislerle açıklar.	1	1	0	100
Hız. Şuayb'in (a.s.) hayatını ana hatlarıyla tanıtır.	1	1	0	100
Kaza ve kader ile ilgili kavramları analiz eder.	1	0	1	0
İslam'ın paylaşma ve yardımlaşmaya verdiği önemi ayet ve hadisler ışığında yorumlar.	1	1	0	100
Zekât, infak ve sadakanın bireysel ve toplumsal önemini fark eder.	1	1	0	100
Toplumda kader ve kaza ile ilgili yaygın olan yanlış anlayışları sorgular.	1	1	0	100

Sözel (İNG)				
İngilizce	S	D	Y	B%
KAZANIM BELİRTİLMEMİŞ	10	10	0	100

Sayısal (MAT)				
Matematik	S	D	Y	B%
Verilen pozitif tam sayıların pozitif tam sayı çarpımlarını bulur, pozitif tam sayıların pozitif tam sayı çarpımlarını bulur	1	1	0	100
İki doğal sayının en büyük ortak bölenini (EBOB) ve en küçük ortak katını (EKOK) hesaplar, ilgili problemleri çözer.	1	1	0	100
Tam sayıların, tam sayı kuvvetlerini hesaplar.	1	1	0	100
Verilen bir sayıyı 10'un farklı tam sayı kuvvetlerini kullanarak ifade eder.	1	1	0	100
Üslü ifadelerle ilgili temel kuralları anlar, birbirine denk ifadeler oluşturur.	1	0	0	0
Çok büyük ve çok küçük sayıları bilimsel gösterimle ifade eder ve karşılaştırır.	1	1	0	100
Birinci dereceden bir bilinmeyenli denklemleri çözer.	2	1	0	50
Kareköklü ifadelerde çarpma ve bölme işlemlerini yapar.	2	1	0	50
Tam kare olmayan kareköklü bir sayının hangi iki doğal sayı arasında olduğunu belirler.	2	2	0	100
Basit bir olayın olma olasılığını hesaplar.	3	3	0	100
Verileri sütun, daire veya çizgi grafiği ile gösterir ve bu gösterimler arasında uygun olan dönüşümleri yapar.	1	1	0	100
Cebirsel ifadelerin çarpımını yapar.	2	1	1	50
Özdeşlikleri modellerle açıklar.	1	1	0	100

Sayısal (FEN)				
Fen	S	D	Y	B%
Mevsimlerin oluşumuna yönelik tahminlerde bulunur.	1	1	0	100
Bileşiklerin kimyasal tepkime sonucunda oluştuğunu bilir.	3	3	0	100
İklim ve hava olayları arasındaki farkı açıklar.	1	1	0	100
DNA'nın kendini nasıl eşlediğini ifade eder.	1	0	1	0
Biyoteknolojik uygulamalar kapsamında oluşturulan ikilemelerle bu uygulamaların insanlık için yararlı ve zararlı yönü	1	1	0	100
Mutasyonla modifikasyon arasındaki farkları ile ilgili çıkarımlarda bulunur.	2	2	0	100
Sıvı basıncını etkileyen değişkenleri tahmin eder ve tahminlerini test eder.	1	1	0	100
Basit makinelerin sağladığı avantajları örnekler üzerinden açıklar.	1	1	0	100
Katı basıncını etkileyen değişkenleri deneyerek keşfeder.	1	1	0	100
Tek karakter çaprazlamaları ile ilgili problemler çözer sonuçlar hakkında yorum yapar.	1	1	0	100
Asit yağmurlarının önlenmesine yönelik çözüm önerileri sunar.	1	1	0	100
Katı, sıvı ve gazların basınç özelliklerinin günlük yaşam ve teknolojiye uygulanan örnekler verir.	2	1	1	50
Maddelerin hâl değişimi ve ısınma grafiğini çizer yorumlar.	1	1	0	100
Asit ve bazların temizlik malzemesi olarak kullanılması esnasında oluşabilecek tehlikelerle ilgili gerekli tedbirleri alır	1	1	0	100
Elementleri periyodik tablo üzerinde metal, yarımetal ve ametal olarak sınıflandırır.	1	1	0	100
Periyodik sistemde, grup ve periyotun nasıl oluşturulduğunu açıklar.	1	0	1	0

SINAV SONUÇ BELGESİ							
İSTANBUL / BAYRAMPAŞA / PROF.MUHARREM ERGİN ORTAOKULU							
Öğrenci				Numara		Sınıf	
İSMAİL ER				1368		8B	
Puan Türü	Puan	Genel Ort.	Dereceler				
			Snf	Kurum	İlçe	İl	Genel
LGS	▲ 360,739	305,750	10	101	166	746	1828
Puanı Hesaplanan:			247	456	3376	7400	
Katılımlar:			11	247	456	3379	7404

Ders	Soru	Doğru	Yanlış	Net	Başarı %	Sınıf Ort.	Kurum Ort.	Genel Ort.
Türkçe	20	16	3	15,00	75	▼ 16,15	▲ 11,84	▲ 10,22
Tarih	10	6	3	5,00	50	▼ 7,15	▲ 4,81	▲ 3,34
Din K.ve A.B.	10	9	0	9,00	90	▲ 8,76	▲ 6,08	▲ 5,06
İngilizce	10	4	1	3,67	37	▼ 7,61	▼ 5,04	▲ 3,34
Matematik	20	10	5	8,33	42	▼ 12,43	▲ 5,93	▲ 3,92
Fen	20	9	2	8,33	42	▼ 13,97	▼ 9,23	▲ 7,22
<b>Toplam:</b>	<b>90</b>	<b>54</b>	<b>14</b>	<b>49,33</b>	<b>55</b>	<b>▼ 66,06</b>	<b>▲ 42,92</b>	<b>▲ 33,10</b>

Soru No	12345678901234567890
Sözel (TÜR)	CcDDCABCBCaCa DAcBCB
Cevap Anh.	B CADDABCBCBCADDABBCCB
Sözel (TAR)	DCCdDbCb D
Cevap Anh.	B DCCBDACABD
Sözel (DİN)	ADA BCCDBB
Cevap Anh.	B ADACBCCDBB
Sözel (İNG)	dD CC D
Cevap Anh.	B BCDBACCACD
Sayısal (MAT)	C AA cAaCCdbD bACB
Cevap Anh.	B ACBBAADBADCCBCDBDACB
Sayısal (FEN)	D c C C CAB CD Cb
Cevap Anh.	B DDBDCGCACABAACCDDCCC

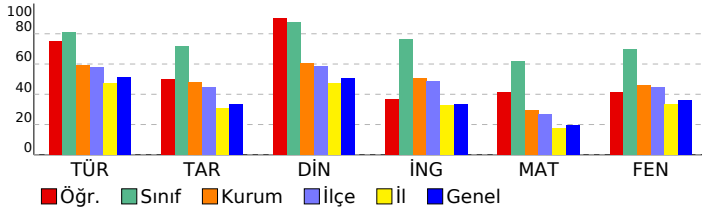

## MAGİC YAYINLARI - 8.SINIF - LGS 4

DERSLERE GÖRE BAŞARI ANALİZİ				
<b>Sözel (TÜR)</b>				
<b>Türkçe</b>	<b>S</b>	<b>D</b>	<b>Y</b>	<b>B%</b>
Metindeki söz sanatlarını tespit eder.	1	1	0	100
Faillerin çatı özelliklerinin anlama olan katkısını kavrar.	1	1	0	100
Metindeki anlam biçimlerini belirler.	2	1	0	50
Konuşmalarında yabancı dillerden alınmış, dilimize henüz yerleşmemiş kelimelerin Türkçelerini kullanır.	1	1	0	100
Grafik, tablo ve çizelgeyle sunulan bilgileri yorumlar.	4	3	1	75
Deyim, atasözü ve özyeşillerin metne katkısını belirler.	1	1	0	100
Okuduklarında kullanılan düşünceyi geliştirme yollarını belirler.	1	0	1	0
Cümlelerin öğelerini ayırt eder.	2	2	0	100
Okudukları ile ilgili çıkarımlarda bulunur.	2	1	1	50
Bağlamdan yararlanarak bilmediği kelime ve kelime gruplarının anlamını tahmin eder.	1	1	0	100
Metindeki yardımcı fikirleri belirler.	1	1	0	100
Metindeki iş ve işlem basamaklarını kavrar.	1	1	0	100
Metnin ana fikrini/ana duygusunu belirler.	1	1	0	100
Okuduğu metinlerdeki hikâye unsurlarını belirler.	1	1	0	100
<b>Sözel (TAR)</b>				
<b>Tarih</b>	<b>S</b>	<b>D</b>	<b>Y</b>	<b>B%</b>
Lozan Antlaşması'nın sağladığı kazanımları analiz eder.	1	0	1	0
Millî Mücadele Dönemi'nde Doğu Cephesi ve Güney Cephesi'nde meydana gelen gelişmeleri kavrar.	2	1	0	50
Mustafa Kemal'in ve Türk milletinin Sevri Antlaşması'na karşı tepkilerini değerlendirir.	1	1	0	100
Millî Mücadele'nin zor bir döneminde Maarif Kongresi yapan Atatürk'ün, millî ve çağdaş eğitime verdiği önemi kavrar.	1	0	1	0
Türk milletinin millî birlik, beraberlik ve dayanışmasının bir örneği olarak Tekefif-i Millîye Emirleri doğrultusunda yaş.	1	1	0	100
Avrupa'daki gelişmelerin yansımaları bağlamında Osmanlı Devleti'nin yirminci yüzyılın başlarındaki siyasi ve sosyal	1	1	0	100
Misakımillî'nin kabulünü ve Büyük Millet Meclisinin açılışını vatanın bütünlüğü esası ile ""ulusal egemenlik"" ve ""ta	1	1	0	100
Büyük Millet Meclisine karşı ayaklanmalar ile ayaklanmaların bastırılması için alınan tedbirleri analiz eder.	1	0	1	0
Sakarya Meydan Savaşı'nın kazanılmasında ve Büyük Taarruz'un başarılı olmasında Mustafa Kemal'in rolüne ilişkin	1	1	0	100
<b>Sözel (DİN)</b>				
<b>Din K.ve A.B.</b>	<b>S</b>	<b>D</b>	<b>Y</b>	<b>B%</b>
Hz. Yusuf'un (a.s.) örnek hayatından ilkelere çıkarır.	1	1	0	100
Ma'n suresini okur, anlamını söyler.	1	1	0	100
İslam dininin can, nesil, akıl, mal ve din emniyetiyle ilgili ortaya koyduğu ilke ve hedefleri analiz eder.	1	1	0	100
Din, birey ve toplum arasındaki ilişkiyi yorumlar.	1	0	0	0
Zekât ve sadaka ibadetini ayet ve hadislerle açıklar.	1	1	0	100
Hz. Şuayb'in (a.s.) hayatını ana hatlarıyla tanıtır.	1	1	0	100
Kaza ve kader ile ilgili kavramları analiz eder.	1	1	0	100
İslam'ın paylaşma ve yardımlaşmaya verdiği önemi ayet ve hadisler ışığında yorumlar.	1	1	0	100
Zekât, infak ve sadakanın bireysel ve toplumsal önemini fark eder.	1	1	0	100
Toplumda kader ve kaza ile ilgili yaygın olan yanlış anlayışları sorgular.	1	1	0	100
<b>Sözel (İNG)</b>				
<b>İngilizce</b>	<b>S</b>	<b>D</b>	<b>Y</b>	<b>B%</b>
KAZANIM BELİRTİLMEMİŞ	10	4	1	40
<b>Sayısal (MAT)</b>				
<b>Matematik</b>	<b>S</b>	<b>D</b>	<b>Y</b>	<b>B%</b>
Verilen pozitif tam sayıların pozitif tam sayı çarpanlarını bulur, pozitif tam sayıların pozitif tam sayı çarpanlarını üslü	2	1	1	50
İki doğal sayının en büyük ortak bölenini (EBOB) ve en küçük ortak katını (EKOK) hesaplar, ilgili problemleri çözer.	1	0	1	0
Tam sayıların, tam sayı kuvvetlerini hesaplar.	1	0	1	0
Verilen bir sayıyı 10'un farklı tam sayı kuvvetlerini kullanarak ifade eder.	1	0	1	0
Üslü ifadelerle ilgili temel kuralları anlar, birbirine denk ifadeler oluşturur.	1	0	0	0
Çok büyük ve çok küçük sayıları bilimsel gösterimle ifade eder ve karşılaştırır.	1	1	0	100
Birinci dereceden bir bilinmeyenli denklemleri çözer.	2	1	1	50
Kareköklü ifadelerde çarpma ve bölme işlemlerini yapar.	2	0	0	0
Tam kare olmayan kareköklü bir sayının hangi iki doğal sayı arasında olduğunu belirler.	2	1	0	50
Basit bir olayın olma olasılığını hesaplar.	3	3	0	100
Verileri sütun, daire veya çizgi grafiği ile gösterir ve bu gösterimler arasında uygun olan dönüşümleri yapar.	1	1	0	100
Cebirsel ifadelerin çarpımını yapar.	2	2	0	100
Özdeşlikleri modellerle açıklar.	1	0	0	0
<b>Sayısal (FEN)</b>				
<b>Fen</b>	<b>S</b>	<b>D</b>	<b>Y</b>	<b>B%</b>
Mevsimlerin oluşumuna yönelik tahminlerde bulunur.	1	0	1	0
Bileşiklerin kimyasal tepkime sonucunda oluştuğunu bilir.	3	1	0	33
İklim ve hava olayları arasındaki farkı açıklar.	1	0	0	0
DNA'nın kendini nasıl eşlediğini ifade eder.	1	0	0	0
Biyoteknolojik uygulamalar kapsamında oluşturulan ikilemelerle bu uygulamaların insanlık için yararlı ve zararlı yönü	1	1	0	100
Mutasyonla modifikasyon arasındaki farkları ile ilgili çıkarımda bulunur.	2	2	0	100
Sıvı basıncını etkileyen değişkenleri tahmin eder ve tahminlerini test eder.	1	0	0	0
Basit makinelerin sağladığı avantajları örnekler üzerinden açıklar.	1	0	0	0
Katı basıncını etkileyen değişkenleri deneyerek keşfeder.	1	1	0	100
Tek karakter çaprazlamaları ile ilgili problemler çözer sonuçlar hakkında yorum yapar.	1	1	0	100
Asit yağmurlarının önlenmesine yönelik çözüm önerileri sunar.	1	1	0	100
Katı, sıvı ve gazların basınç özelliklerinin günlük yaşam ve teknolojikteki uygulamalarına örnekler verir.	2	0	1	0
Maddelerin hâl değişimi ve ısınma grafiğini çizerek yorumlar.	1	0	0	0
Asit ve bazların temizlik malzemesi olarak kullanılması esnasında oluşabilecek tehlikelerle ilgili gerekli tedbirleri alır	1	1	0	100
Elementleri periyodik tablo üzerinde metal, yarımetal ve ametal olarak sınıflandırır.	1	0	0	0
Periyodik sistemde, grup ve periyotun nasıl oluşturulduğunu açıklar.	1	1	0	100



SINAV SONUÇ BELGESİ							
İSTANBUL / BAYRAMPAŞA / PROF.MUHARREM ERGİN ORTAOKULU							
Öğrenci				Numara		Sınıf	
NİDA KARAKULAK				1258		8B	
Puan Türü	Puan	Genel Ort.	Dereceler				
			Snf	Kurum	İlçe	İl	Genel
LGS	▼ 269,577	305,750	11	190	351	2008	4672
Puanı Hesaplanan:			247	456	3376	7400	
Katılımlar:			11	247	456	3379	7404

Ders	Soru	Doğru	Yanlış	Net	Başarı %	Sınıf Ort.	Kurum Ort.	Genel Ort.
Türkçe	20	12	6	10,00	50	▼ 16,15	▼ 11,84	▼ 10,22
Tarih	10	3	2	2,33	23	▼ 7,15	▼ 4,81	▼ 3,34
Din K.ve A.B.	10	6	3	5,00	50	▼ 8,76	▼ 6,08	▼ 5,06
Matematik	20	1	1	0,67	3	▼ 12,43	▼ 5,93	▼ 3,92
Fen	20	5	4	3,67	18	▼ 13,97	▼ 9,23	▼ 7,22
<b>Toplam:</b>	<b>90</b>	<b>27</b>	<b>16</b>	<b>21,67</b>	<b>24</b>	<b>▼ 66,06</b>	<b>▼ 42,92</b>	<b>▼ 33,10</b>

Soru No	12345678901234567890
Sözel (TÜR)	CbDcCABbCB ADDbac B
Cevap Anh.	B CADDACBCBCADDABBCB
Sözel (TAR)	caC DA
Cevap Anh.	B DCCBDACABD
Sözel (DİN)	ADb BaaDBB
Cevap Anh.	B ADACBCCDBB
Sayısal (MAT)	dA
Cevap Anh.	B ACBBAADBADCCBCBDBDACB
Sayısal (FEN)	D bAa b B C b C
Cevap Anh.	B DDBDCGCACABAACDDCCC

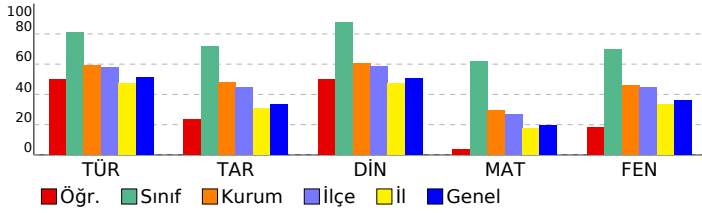

## MAGİC YAYINLARI - 8.SINIF - LGS 4

DERSLERE GÖRE BAŞARI ANALİZİ				
<b>Sözel (TÜR)</b>				
<b>Türkçe</b>	<b>S</b>	<b>D</b>	<b>Y</b>	<b>B%</b>
Metindeki söz sanatlarını tespit eder.	1	1	0	100
Fiillerin çatı özelliklerinin anlama olan katkısını kavrar.	1	0	0	0
Metindeki anlamı biçimlerini belirler.	2	2	0	100
Konuşmalarında yabancı dillerden alınmış, dilimize henüz yerleşmemiş kelimelerin Türkçelerini kullanır.	1	0	1	0
Grafik, tablo ve çizelgeyle sunulan bilgileri yorumlar.	4	3	1	75
Deyim, atasözü ve özyeşilerin metne katkısını belirler.	1	0	1	0
Okuduklarında kullanılan düşünceyi geliştirme yollarını belirler.	1	0	1	0
Cümlelerin öğelerini ayırt eder.	2	1	0	50
Okudukları ile ilgili çıkarımlarda bulunur.	2	2	0	100
Bağlamdan yararlanarak bilmediği kelime ve kelime gruplarının anlamını tahmin eder.	1	1	0	100
Metindeki yardımcı fikirleri belirler.	1	1	0	100
Metindeki iş ve işlem basamaklarını kavrar.	1	1	0	100
Metnin ana fikrini/ana duygusunu belirler.	1	0	1	0
Okuduğu metinlerdeki hikâye unsurlarını belirler.	1	0	1	0
<b>Sözel (TAR)</b>				
<b>Tarih</b>	<b>S</b>	<b>D</b>	<b>Y</b>	<b>B%</b>
Lozan Antlaşması'nın sağladığı kazanımları analiz eder.	1	0	0	0
Millî Mücadele Dönemi'nde Doğu Cephesi ve Güney Cephesi'nde meydana gelen gelişmeleri kavrar.	2	0	0	0
Mustafa Kemal'in ve Türk milletinin Sevri Antlaşması'na karşı tepkilerini değerlendirir.	1	0	0	0
Millî Mücadele'nin zor bir döneminde Maarif Kongresi yapan Atatürk'ün, millî ve çağdaş eğitime verdiği önemi kavrar.	1	1	0	100
Türk milletinin millî birlik, beraberlik ve dayanışmasının bir örneği olarak Tekefif-i Millîye Emirleri doğrultusunda yaşar.	1	0	0	100
Avrupa'daki gelişmelerin yansımaları bağlamında Osmanlı Devleti'nin yirminci yüzyılın başlarındaki siyasi ve sosyal gelişmelerini analiz eder.	1	0	1	0
Misakımillî'nin kabulünü ve Büyük Millet Meclisinin açılışını vatanın bütünlüğü esası ile "ulusal egemenlik" ve "taahhüt" kavramları bağlamında değerlendirir.	1	0	1	0
Büyük Millet Meclisine karşı ayaklanmalar ile ayaklanmaların bastırılması için alınan tedbirleri analiz eder.	1	0	0	0
Sakarya Meydan Savaşı'nın kazanılmasında ve Büyük Taarruz'un başarılı olmasında Mustafa Kemal'in rolüne ilişkin gelişmeleri analiz eder.	1	1	0	100
<b>Sözel (DİN)</b>				
<b>Din K.ve A.B.</b>	<b>S</b>	<b>D</b>	<b>Y</b>	<b>B%</b>
Hz. Yusuf'un (a.s.) örnek hayatından ilkelere çıkarır.	1	1	0	100
Ma'n suresini okur, anlamını söyler.	1	1	0	100
İslam dininin can, nesil, akıl, mal ve din emniyetiyle ilgili ortaya koyduğu ilke ve hedefleri analiz eder.	1	1	0	100
Din, birey ve toplum arasındaki ilişkiyi yorumlar.	1	0	0	0
Zekât ve sadaka ibadetini ayet ve hadislerle açıklar.	1	0	1	0
Hz. Şuayb'in (a.s.) hayatını ana hatlarıyla tanıtır.	1	0	1	0
Kaza ve kader ile ilgili kavramları analiz eder.	1	1	0	100
İslam'ın paylaşma ve yardımlaşmaya verdiği önemi ayet ve hadisler ışığında yorumlar.	1	1	0	100
Zekât, infak ve sadakanın bireysel ve toplumsal önemini fark eder.	1	1	0	100
Toplumda kader ve kaza ile ilgili yaygın olan yanlış anlayışları sorgular.	1	0	1	0
<b>Sözel (İNG)</b>				
<b>İngilizce</b>	<b>S</b>	<b>D</b>	<b>Y</b>	<b>B%</b>
KAZANIM BELİRTİLMEMİŞ	10	0	0	0
<b>Sayısal (MAT)</b>				
<b>Matematik</b>	<b>S</b>	<b>D</b>	<b>Y</b>	<b>B%</b>
Verilen pozitif tam sayıların pozitif tam sayı çarpanlarını bulur, pozitif tam sayıların pozitif tam sayı çarpanlarını üslü olarak ifade eder.	2	0	0	0
İki doğal sayının en büyük ortak bölenini (EBOB) ve en küçük ortak katını (EKOK) hesaplar, ilgili problemleri çözer.	1	0	0	0
Tam sayıların, tam sayı kuvvetlerini hesaplar.	1	0	0	0
Verilen bir sayıyı 10'un farklı tam sayı kuvvetlerini kullanarak ifade eder.	1	0	0	0
Üslü ifadelerle ilgili temel kuralları anlar, birbirine denk ifadeler oluşturur.	1	0	0	0
Çok büyük ve çok küçük sayıları bilimsel gösterimle ifade eder ve karşılaştırır.	1	0	0	0
Birinci dereceden bir bilinmeyenli denklemleri çözer.	2	0	0	0
Kareköklü ifadelerde çarpma ve bölme işlemlerini yapar.	2	0	0	0
Tam kare olmayan kareköklü bir sayının hangi iki doğal sayı arasında olduğunu belirler.	2	0	0	0
Basit bir olayın olma olasılığını hesaplar.	3	0	0	0
Verileri sütun, daire veya çizgi grafiği ile gösterir ve bu gösterimler arasında uygun olan dönüşümleri yapar.	1	0	0	0
Cebirsel ifadelerin çarpımını yapar.	2	1	1	50
Özdeşlikleri modellerle açıklar.	1	0	0	0
<b>Sayısal (FEN)</b>				
<b>Fen</b>	<b>S</b>	<b>D</b>	<b>Y</b>	<b>B%</b>
Mevsimlerin oluşumuna yönelik tahminlerde bulunur.	1	1	0	100
Bileşiklerin kimyasal tepkime sonucunda oluştuğunu bilir.	3	0	0	0
İklim ve hava olayları arasındaki farkı açıklar.	1	0	0	0
DNA'nın kendini nasıl eşlediğini ifade eder.	1	0	0	0
Biyoteknolojik uygulamalar kapsamında oluşturulan ikilemelerle bu uygulamaların insanlık için yararlı ve zararlı yönlerini değerlendirir.	1	0	0	0
Mutasyonla modifikasyon arasındaki farkları ile ilgili çıkarımda bulunur.	2	1	1	50
Sıvı basıncını etkileyen değişkenleri tahmin eder ve tahminlerini test eder.	1	0	0	0
Basit makinelerin sağladığı avantajları örnekler üzerinden açıklar.	1	0	1	0
Katı basıncını etkileyen değişkenleri deneyerek keşfeder.	1	0	1	0
Tek karakter çaprazlamaları ile ilgili problemler çözer sonuçlar hakkında yorum yapar.	1	0	0	0
Asit yağmurlarının önlenmesine yönelik çözüm önerileri sunar.	1	0	1	0
Katı, sıvı ve gazların basınç özelliklerinin günlük yaşam ve teknolojikteki uygulamalarına örnekler verir.	2	1	0	50
Maddelerin hâl değişimini ve ısınma grafiğini çizer yorumlar.	1	0	0	0
Asit ve bazların temizlik malzemesi olarak kullanılması esnasında oluşabilecek tehlikelerle ilgili gerekli tedbirleri alır.	1	1	0	100
Elementleri periyodik tablo üzerinde metal, yarımetal ve ametal olarak sınıflandırır.	1	0	0	0
Periyodik sistemde, grup ve periyotun nasıl oluşturulduğunu açıklar.	1	1	0	100

SINAV SONUÇ BELGESİ							
İSTANBUL / BAYRAMPAŞA / PROF.MUHARREM ERGİN ORTAOKULU							
Öğrenci				Numara		Sınıf	
Ö YUSUF MELEKENOĞ				1930		8B	
Puan Türü	Puan	Genel Ort.	Dereceler				
			Snf	Kurum	İlçe	İl	Genel
LGS	▲ 378,576	305,750	9	83	133	566	1429
Puanı Hesaplanan:			247	456	3376	7400	
Katılımlar:			11	247	456	3379	7404

Ders	Soru	Doğru	Yanlış	Net	Başarı %	Sınıf Ort.	Kurum Ort.	Genel Ort.
Türkçe	20	17	1	16,67	83	▲ 16,15	▲ 11,84	▲ 10,22
Tarih	10	9	1	8,67	87	▲ 7,15	▲ 4,81	▲ 3,34
Din K.ve A.B.	10	9	0	9,00	90	▲ 8,76	▲ 6,08	▲ 5,06
İngilizce	10	10	0	10,00	100	▲ 7,61	▲ 5,04	▲ 3,34
Matematik	20	1	0	1,00	5	▼ 12,43	▼ 5,93	▼ 3,92
Fen	20	16	4	14,67	73	▲ 13,97	▲ 9,23	▲ 7,22
<b>Toplam:</b>	<b>90</b>	<b>62</b>	<b>6</b>	<b>60,00</b>	<b>67</b>	▼ 66,06	▲ 42,92	▲ 33,10

Soru No	12345678901234567890
Sözel (TÜR)	dCCDDAAD CD BCBBACBB
Cevap Anh.	A BCCDDAADACDCBCBBACBB
Sözel (TAR)	ADaCADCDBC
Cevap Anh.	A ADBCADCDBC
Sözel (DİN)	BBDCCC DAA
Cevap Anh.	A BBDCCCBDAA
Sözel (İNG)	CADCBADABCC
Cevap Anh.	A CADCBADABCC
Sayısal (MAT)	A
Cevap Anh.	A DCBDDBACABBCCCAAABDB
Sayısal (FEN)	CCCAbbCDCAbCaCDBABDD
Cevap Anh.	A CCCADCCDCAACGBCDABDD

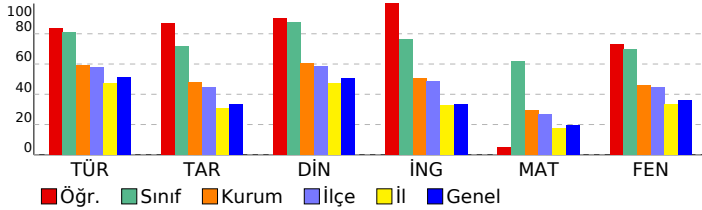

## MAGİC YAYINLARI - 8.SINIF - LGS 4

DERSLERE GÖRE BAŞARI ANALİZİ				
Sözel (TÜR)				
Türkçe	S	D	Y	B%
Metindeki söz sanatlarını tespit eder.	1	0	1	0
Fiillerin çatı özelliklerinin anlama olan katkısını kavrar.	1	1	0	100
Metindeki anlam biçimlerini belirler.	2	2	0	100
Konuşmalarında yabancı dillerden alınmış, dilimize henüz yerleşmemiş kelimelerin Türkçelerini kullanır.	1	1	0	100
Grafik, tablo ve çizelgeyle sunulan bilgileri yorumlar.	4	4	0	100
Deyim, atasözü ve özyeşillerin metne katkısını belirler.	1	1	0	100
Okuduklarında kullanılan düşünceyi geliştirme yollarını belirler.	1	0	0	0
Cümlelerin öğelerini ayırt eder.	2	1	0	50
Okudukları ile ilgili çıkarımlarda bulunur.	2	2	0	100
Bağlamdan yararlanarak bilmediği kelime ve kelime gruplarının anlamını tahmin eder.	1	1	0	100
Metindeki yardımcı fikirleri belirler.	1	1	0	100
Metindeki iş ve işlem basamaklarını kavrar.	1	1	0	100
Metnin ana fikrini/ana duygusunu belirler.	1	1	0	100
Okuduğu metinlerdeki hikâye unsurlarını belirler.	1	1	0	100

Sözel (TAR)				
Tarih	S	D	Y	B%
Lozan Antlaşması'nın sağladığı kazanımları analiz eder.	1	1	0	100
Millî Mücadele Dönemi'nde Doğu Cephesi ve Güney Cephesi'nde meydana gelen gelişmeleri kavrar.	2	1	1	50
Mustafa Kemal'in ve Türk milletinin Sevri Antlaşması'na karşı tepkilerini değerlendirir.	1	1	0	100
Millî Mücadele'nin zor bir döneminde Maarif Kongresi yapan Atatürk'ün, millî ve çağdaş eğitime verdiği önemi kavrar.	1	1	0	100
Türk milletinin millî birlik, beraberlik ve dayanışmasının bir örneği olarak Tekefif-i Millîye Emirleri doğrultusunda yaş.	1	1	0	100
Avrupa'daki gelişmelerin yansımaları bağlamında Osmanlı Devleti'nin yirminci yüzyılın başlarındaki siyasi ve sosyal	1	1	0	100
Misakımillî'nin kabulünü ve Büyük Millet Meclisinin açılışını vatanın bütünlüğü esası ile "ulusal egemenlik" ve "ta	1	1	0	100
Büyük Millet Meclisine karşı ayaklanmalar ile ayaklanmaların bastırılması için alınan tedbirleri analiz eder.	1	1	0	100
Sakarya Meydan Savaşı'nın kazanılmasında ve Büyük Taarruz'un başarılı olmasında Mustafa Kemal'in rolüne ilişkin	1	1	0	100

Sözel (DİN)				
Din K.ve A.B.	S	D	Y	B%
Hız. Yusuf'un (a.s.) örnek hayatından ilkeler çıkarır.	1	1	0	100
Ma'n suresini okur, anlamını söyler.	1	1	0	100
İslam dininin can, nesil, akıl, mal ve din emniyetiyle ilgili ortaya koyduğu ilke ve hedefleri analiz eder.	1	1	0	100
Din, birey ve toplum arasındaki ilişkiyi yorumlar.	1	1	0	100
Zekât ve sadaka ibadetini ayet ve hadislerle açıklar.	1	1	0	100
Hız. Şuayb'in (a.s.) hayatını ana hatlarıyla tanıtır.	1	1	0	100
Kaza ve kader ile ilgili kavramları analiz eder.	1	0	0	0
İslam'ın paylaşma ve yardımlaşmaya verdiği önemi ayet ve hadisler ışığında yorumlar.	1	1	0	100
Zekât, infak ve sadakanın bireysel ve toplumsal önemini fark eder.	1	1	0	100
Toplumda kader ve kaza ile ilgili yaygın olan yanlış anlayışları sorgular.	1	1	0	100

Sözel (İNG)				
İngilizce	S	D	Y	B%
KAZANIM BELİRTİLMEMİŞ	10	10	0	100

Sayısal (MAT)				
Matematik	S	D	Y	B%
Verilen pozitif tam sayıların pozitif tam sayı çarpanlarını bulur, pozitif tam sayıların pozitif tam sayı çarpanlarını üslü	2	0	0	0
İki doğal sayının en büyük ortak bölenini (EBOB) ve en küçük ortak katını (EKOK) hesaplar, ilgili problemleri çözer.	1	0	0	0
Tam sayıların, tam sayı kuvvetlerini hesaplar.	1	0	0	0
Verilen bir sayıyı 10'un farklı tam sayı kuvvetlerini kullanarak ifade eder.	1	0	0	0
Üslü ifadelerle ilgili temel kuralları anlar, birbirine denk ifadeler oluşturur.	1	0	0	0
Çok büyük ve çok küçük sayıları bilimsel gösterimle ifade eder ve karşılaştırır.	1	1	0	100
Birinci dereceden bir bilinmeyenli denklemleri çözer.	2	0	0	0
Kareköklü ifadelerde çarpma ve bölme işlemlerini yapar.	2	0	0	0
Tam kare olmayan kareköklü bir sayının hangi iki doğal sayı arasında olduğunu belirler.	2	0	0	0
Basit bir olayın olma olasılığını hesaplar.	3	0	0	0
Verileri sütun, daire veya çizgi grafiği ile gösterir ve bu gösterimler arasında uygun olan dönüşümleri yapar.	1	0	0	0
Cebirsel ifadelerin çarpımını yapar.	2	0	0	0
Özdeşlikleri modellerle açıklar.	1	0	0	0

Sayısal (FEN)				
Fen	S	D	Y	B%
Mevsimlerin oluşumuna yönelik tahminlerde bulunur.	1	1	0	100
Bileşiklerin kimyasal tepkime sonucunda oluştuğunu bilir.	3	2	1	67
İklim ve hava olayları arasındaki farkı açıklar.	1	1	0	100
DNA'nın kendini nasıl eşlediğini ifade eder.	1	1	0	100
Biyoteknolojik uygulamalar kapsamında oluşturulan ikilemelerle bu uygulamaların insanlık için yararlı ve zararlı yönü	1	1	0	100
Mutasyonla modifikasyon arasındaki farkları ile ilgili çıkarımlarda bulunur.	2	1	1	50
Sıvı basıncını etkileyen değişkenleri tahmin eder ve tahminlerini test eder.	1	1	0	100
Basit makinelerin sağladığı avantajları örnekler üzerinden açıklar.	1	1	0	100
Katı basıncını etkileyen değişkenleri deneyerek keşfeder.	1	1	0	100
Tek karakter çaprazlamaları ile ilgili problemler çözer sonuçlar hakkında yorum yapar.	1	1	0	100
Asit yağmurlarının önlenmesine yönelik çözüm önerileri sunar.	1	1	0	100
Katı, sıvı ve gazların basınç özelliklerinin günlük yaşam ve teknolojiye uygulamalarına örnekler verir.	2	1	1	50
Maddelerin hâl değişimi ve ısınma grafiğini çizer yorumlar.	1	1	0	100
Asit ve bazların temizlik malzemesi olarak kullanılması esnasında oluşabilecek tehlikelerle ilgili gerekli tedbirleri alır	1	1	0	100
Elementleri periyodik tablo üzerinde metal, yarımetal ve ametal olarak sınıflandırır.	1	1	0	100
Periyodik sistemde, grup ve periyotun nasıl oluşturulduğunu açıklar.	1	1	0	100

SINAV SONUÇ BELGESİ							
İSTANBUL / BAYRAMPAŞA / PROF.MUHARREM ERGİN ORTAOKULU							
Öğrenci				Numara		Sınıf	
SEZİN ELİF YILMAZ				895		8B	
Puan Türü	Puan	Genel Ort.	Dereceler				
			Snf	Kurum	İlçe	İl	Genel
LGS	▲ 399,203	305,750	8	65	97	388	1012
Puanı Hesaplanan:			247	456	3376	7400	
Katılımlar:			11	247	456	3379	7404

Ders	Soru	Doğru	Yanlış	Net	Başarı %	Sınıf Ort.	Kurum Ort.	Genel Ort.
Türkçe	20	17	3	16,00	80	▼16,15	▲11,84	▲10,22
Tarih	10	8	2	7,33	73	▲7,15	▲4,81	▲3,34
Din K.ve A.B.	10	10	0	10,00	100	▲8,76	▲6,08	▲5,06
İngilizce	10	9	0	9,00	90	▲7,61	▲5,04	▲3,34
Matematik	20	8	7	5,67	28	▼12,43	▼5,93	▲3,92
Fen	20	17	3	16,00	80	▲13,97	▲9,23	▲7,22
<b>Toplam:</b>	<b>90</b>	<b>69</b>	<b>15</b>	<b>64,00</b>	<b>71</b>	<b>▼66,06</b>	<b>▲42,92</b>	<b>▲33,10</b>

Soru No	12345678901234567890
Sözel (TÜR)	BCCDDdADACDCBCBBdCcB
Cevap Anh.	A BCCDDAADACDCBCBBACBB
Sözel (TAR)	bDBCADCdC
Cevap Anh.	A ADBCADCDBC
Sözel (DİN)	BBDCCCBDAA
Cevap Anh.	A BBDCCCBDAA
Sözel (İNG)	CADCB D BCC
Cevap Anh.	A CADCB DABCC
Sayısal (MAT)	Dba aBAC BdaaCAA b
Cevap Anh.	A DCBDDBACABBCCCAABDB
Sayısal (FEN)	CCCADCCDCAbCAaCDABDb
Cevap Anh.	A CCCADCCDCAACGBCDABDD

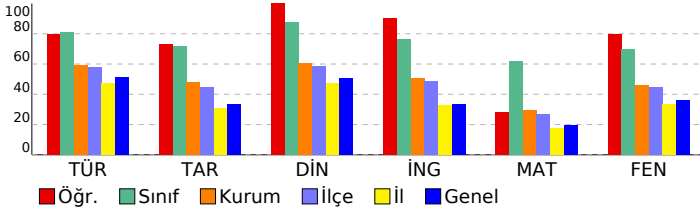

## MAGİC YAYINLARI - 8.SINIF - LGS 4

DERSLERE GÖRE BAŞARI ANALİZİ				
Sözel (TÜR)				
Türkçe	S	D	Y	B%
Metindeki söz sanatlarını tespit eder.	1	1	0	100
Fiillerin çatı özelliklerinin anlama olan katkısını kavrar.	1	1	0	100
Metindeki anlatım biçimlerini belirler.	2	2	0	100
Konuşmalarında yabancı dillerden alınmış, dilimize henüz yerleşmemiş kelimelerin Türkçelerini kullanır.	1	1	0	100
Grafik, tablo ve çizelgeyle sunulan bilgileri yorumlar.	4	3	1	75
Deyim, atasözü ve özyeşillerin metne katkısını belirler.	1	1	0	100
Okuduklarında kullanılan düşünceyi geliştirme yollarını belirler.	1	1	0	100
Cümlelerin öğelerini ayırt eder.	2	2	0	100
Okudukları ile ilgili çıkarımlarda bulunur.	2	2	0	100
Bağlamdan yararlanarak bilmediği kelime ve kelime gruplarının anlamını tahmin eder.	1	1	0	100
Metindeki yardımcı fikirleri belirler.	1	1	0	100
Metindeki iş ve işlem basamaklarını kavrar.	1	0	1	0
Metnin ana fikrini/ana duygusunu belirler.	1	1	0	100
Okuduğu metinlerdeki hikâye unsurlarını belirler.	1	0	1	0

Sözel (TAR)				
Tarih	S	D	Y	B%
Lozan Antlaşması'nın sağladığı kazanımları analiz eder.	1	0	1	0
Millî Mücadele Dönemi'nde Doğu Cephesi ve Güney Cephesi'nde meydana gelen gelişmeleri kavrar.	2	2	0	100
Mustafa Kemal'in ve Türk milletinin Sevri Antlaşması'na karşı tepkilerini değerlendirir.	1	1	0	100
Millî Mücadele'nin zor bir döneminde Maarif Kongresi yapan Atatürk'ün, millî ve çağdaş eğitime verdiği önemi kavrar.	1	1	0	100
Türk milletinin millî birlik, beraberlik ve dayanışmasının bir örneği olarak Tekefif-i Millîye Emirleri doğrultusunda yaşar.	1	1	0	100
Avrupa'daki gelişmelerin yansımaları bağlamında Osmanlı Devleti'nin yirminci yüzyılın başlarındaki siyasi ve sosyal hayatını değerlendirir.	1	0	1	0
Misakımillî'nin kabulünü ve Büyük Millet Meclisinin açılışını vatanın bütünlüğü esası ile "ulusal egemenlik" ve "taahhüt" kavramları bağlamında değerlendirir.	1	0	1	0
Büyük Millet Meclisine karşı ayaklanmalar ile ayaklanmaların bastırılması için alınan tedbirleri analiz eder.	1	0	1	0
Sakarya Meydan Savaşı'nın kazanılmasında ve Büyük Taarruz'un başarılı olmasında Mustafa Kemal'in rolüne ilişkin gelişmeleri değerlendirir.	1	1	0	100

Sözel (DİN)				
Din K.ve A.B.	S	D	Y	B%
Hız. Yusuf'un (a.s.) örnek hayatından ilkeler çıkarır.	1	1	0	100
Ma'n suresini okur, anlamını söyler.	1	1	0	100
İslam dininin can, nesil, akıl, mal ve din emniyetiyle ilgili ortaya koyduğu ilke ve hedefleri analiz eder.	1	1	0	100
Din, birey ve toplum arasındaki ilişkiyi yorumlar.	1	1	0	100
Zekât ve sadaka ibadetini ayet ve hadislerle açıklar.	1	1	0	100
Hız. Şuayb'in (a.s.) hayatını ana hatlarıyla tanıtır.	1	1	0	100
Kaza ve kader ile ilgili kavramları analiz eder.	1	1	0	100
İslam dininin paylaşıma ve yardımlaşmaya verdiği önemi ayet ve hadisler ışığında yorumlar.	1	1	0	100
Zekât, infak ve sadakanın bireysel ve toplumsal önemini fark eder.	1	1	0	100
Toplumda kader ve kaza ile ilgili yaygın olan yanlış anlayışları sorgular.	1	1	0	100

Sözel (İNG)				
İngilizce	S	D	Y	B%
KAZANIM BELİRTİLMEMİŞ	10	9	0	90

Sayısal (MAT)				
Matematik	S	D	Y	B%
Verilen pozitif tam sayıların pozitif tam sayı çarpanlarını bulur, pozitif tam sayıların pozitif tam sayı çarpanlarını üslü olarak ifade eder.	2	1	1	50
İki doğal sayının en büyük ortak bölenini (EBOB) ve en küçük ortak katını (EKOK) hesaplar, ilgili problemleri çözer.	1	0	1	0
Tam sayıların, tam sayı kuvvetlerini hesaplar.	1	0	0	0
Verilen bir sayıyı 10'un farklı tam sayı kuvvetlerini kullanarak ifade eder.	1	0	1	0
Üslü ifadelerle ilgili temel kuralları anlar, birbirine denk ifadeler oluşturur.	1	1	0	100
Çok büyük ve çok küçük sayıları bilimsel gösterimle ifade eder ve karşılaştırır.	1	1	0	100
Birinci dereceden bir bilinmeyenli denklemleri çözer.	2	1	0	50
Kareköklü ifadelerde çarpma ve bölme işlemlerini yapar.	2	1	0	50
Tam kare olmayan kareköklü bir sayının hangi iki doğal sayı arasında olduğunu belirler.	2	0	1	0
Basit bir olayın olma olasılığını hesaplar.	3	2	1	67
Verileri sütun, daire veya çizgi grafiği ile gösterir ve bu gösterimler arasında uygun olan dönüşümleri yapar.	1	0	1	0
Cebirsel ifadelerin çarpımını yapar.	2	1	0	50
Özdeşlikleri modellerle açıklar.	1	0	1	0

Sayısal (FEN)				
Fen	S	D	Y	B%
Mevsimlerin oluşumuna yönelik tahminlerde bulunur.	1	1	0	100
Bileşiklerin kimyasal tepkime sonucunda oluştuğunu bilir.	3	2	1	67
İklim ve hava olayları arasındaki farkı açıklar.	1	1	0	100
DNA'nın kendini nasıl eşlediğini ifade eder.	1	1	0	100
Biyoteknolojik uygulamalar kapsamında oluşturulan ikilemelerle bu uygulamaların insanlık için yararlı ve zararlı yönlerini değerlendirir.	1	1	0	100
Mutasyonla modifikasyon arasındaki farkları ile ilgili çıkarımlarda bulunur.	2	2	0	100
Sıvı basıncını etkileyen değişkenleri tahmin eder ve tahminlerini test eder.	1	1	0	100
Basit makinelerin sağladığı avantajları örnekler üzerinden açıklar.	1	1	0	100
Katı basıncını etkileyen değişkenleri deneyerek keşfeder.	1	1	0	100
Tek karakter çaprazlamaları ile ilgili problemler çözer sonuçlar hakkında yorum yapar.	1	1	0	100
Asit yağmurlarının önlenmesine yönelik çözüm önerileri sunar.	1	1	0	100
Katı, sıvı ve gazların basınç özelliklerinin günlük yaşam ve teknolojiye uygulanan örnekler verir.	2	1	1	50
Maddelerin hâl değişimini ve ısınma grafiğini çizer yorumlar.	1	1	0	100
Asit ve bazların temizlik malzemesi olarak kullanılması esnasında oluşabilecek tehlikelerle ilgili gerekli tedbirleri alır.	1	1	0	100
Elementleri periyodik tablo üzerinde metal, yarımetal ve ametal olarak sınıflandırır.	1	1	0	100
Periyodik sistemde, grup ve periyotun nasıl oluşturulduğunu açıklar.	1	0	1	0

SINAV SONUÇ BELGESİ							
İSTANBUL / BAYRAMPAŞA / PROF.MUHARREM ERGİN ORTAOKULU							
Öğrenci				Numara		Sınıf	
YAĞIZ MERT TUNCA				1251		8B	
Puan Türü	Puan	Genel Ort.	Dereceler				
			Snf	Kurum	İlçe	İl	Genel
LGS	▲ 442,113	305,750	6	30	33	126	379
Puanı Hesaplanan:			247	456	3376	7400	
Katılımlar:			11	247	456	3379	7404

Ders	Soru	Doğru	Yanlış	Net	Başarı %	Sınıf Ort.	Kurum Ort.	Genel Ort.
Türkçe	20	19	1	18,67	93	▲ 16,15	▲ 11,84	▲ 10,22
Tarih	10	6	4	4,67	47	▼ 7,15	▼ 4,81	▲ 3,34
Din K.ve A.B.	10	9	1	8,67	87	▼ 8,76	▲ 6,08	▲ 5,06
İngilizce	10	9	1	8,67	87	▲ 7,61	▲ 5,04	▲ 3,34
Matematik	20	19	1	18,67	93	▲ 12,43	▲ 5,93	▲ 3,92
Fen	20	14	6	12,00	60	▼ 13,97	▲ 9,23	▲ 7,22
<b>Toplam:</b>	<b>90</b>	<b>76</b>	<b>14</b>	<b>71,33</b>	<b>79</b>	<b>▲ 66,06</b>	<b>▲ 42,92</b>	<b>▲ 33,10</b>

Soru No	12345678901234567890
Sözel (TÜR)	BCCDDAADACDCBCCBACBd
Cevap Anh.	A BCCDDAADACDCBCCBACBB
Sözel (TAR)	AbBCbDdDdC
Cevap Anh.	A ADBCADCDBC
Sözel (DİN)	BBDDCCBDAA
Cevap Anh.	A BBDDCCBDAA
Sözel (İNG)	CADCDABACC
Cevap Anh.	A CADCDABACC
Sayısal (MAT)	DCBDDBACABCCCAABDd
Cevap Anh.	A DCBDDBACABCCCAABDB
Sayısal (FEN)	CCCbDbdDCAAbCaCDABbd
Cevap Anh.	A CCCADCCDCAACGBCDABDD

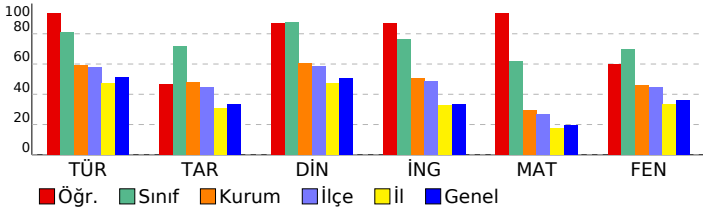

## MAGİC YAYINLARI - 8.SINIF - LGS 4

DERSLERE GÖRE BAŞARI ANALİZİ				
Sözel (TÜR)				
Türkçe	S	D	Y	B%
Metindeki söz sanatlarını tespit eder.	1	1	0	100
Fiillerin çatı özelliklerinin anlama olan katkısını kavrar.	1	1	0	100
Metindeki anlam biçimlerini belirler.	2	2	0	100
Konuşmalarında yabancı dillerden alınmış, dilimize henüz yerleşmemiş kelimelerin Türkçelerini kullanır.	1	1	0	100
Grafik, tablo ve çizelgeyle sunulan bilgileri yorumlar.	4	3	1	75
Deyim, atasözü ve özyeşillerin metne katkısını belirler.	1	1	0	100
Okuduklarında kullanılan düşünceyi geliştirme yollarını belirler.	1	1	0	100
Cümlelerin öğelerini ayırt eder.	2	2	0	100
Okudukları ile ilgili çıkarımlarda bulunur.	2	2	0	100
Bağlamdan yararlanarak bilmediği kelime ve kelime gruplarının anlamını tahmin eder.	1	1	0	100
Metindeki yardımcı fikirleri belirler.	1	1	0	100
Metindeki iş ve işlem basamaklarını kavrar.	1	1	0	100
Metnin ana fikrini/ana duygusunu belirler.	1	1	0	100
Okuduğu metinlerdeki hikâye unsurlarını belirler.	1	1	0	100

Sözel (TAR)				
Tarih	S	D	Y	B%
Lozan Antlaşması'nın sağladığı kazanımları analiz eder.	1	1	0	100
Millî Mücadele Dönemi'nde Doğu Cephesi ve Güney Cephesi'nde meydana gelen gelişmeleri kavrar.	2	1	1	50
Mustafa Kemal'in ve Türk milletinin Sevri Antlaşması'na karşı tepkilerini değerlendirir.	1	1	0	100
Millî Mücadele'nin zor bir döneminde Maarif Kongresi yapan Atatürk'ün, millî ve çağdaş eğitime verdiği önemi kavrar.	1	0	1	0
Türk milletinin millî birlik, beraberlik ve dayanışmasının bir örneği olarak Tekefif-i Millîye Emirleri doğrultusunda yaş.	1	1	0	100
Avrupa'daki gelişmelerin yansımaları bağlamında Osmanlı Devleti'nin yirminci yüzyılın başlarındaki siyasi ve sosyal	1	0	1	0
Misakımillî'nin kabulünü ve Büyük Millet Meclisinin açılışını vatanın bütünlüğü esası ile "ulusal egemenlik" ve "ta	1	1	0	100
Büyük Millet Meclisine karşı ayaklanmalar ile ayaklanmaların bastırılması için alınan tedbirleri analiz eder.	1	0	1	0
Sakarya Meydan Savaşı'nın kazanılmasında ve Büyük Taarruz'un başarılı olmasında Mustafa Kemal'in rolüne ilişkin	1	1	0	100

Sözel (DİN)				
Din K.ve A.B.	S	D	Y	B%
Hız. Yusuf'un (a.s.) örnek hayatından ilkeler çıkarır.	1	1	0	100
Ma'nun suresini okur, anlamını söyler.	1	1	0	100
İslam dininin can, nesil, akıl, mal ve din emniyetiyle ilgili ortaya koyduğu ilke ve hedefleri analiz eder.	1	1	0	100
Din, birey ve toplum arasındaki ilişkiyi yorumlar.	1	0	1	0
Zekât ve sadaka ibadetini ayet ve hadislerle açıklar.	1	1	0	100
Hız. Şuayb'in (a.s.) hayatını ana hatlarıyla tanıtır.	1	1	0	100
Kaza ve kader ile ilgili kavramları analiz eder.	1	1	0	100
İslam'ın paylaşma ve yardımlaşmaya verdiği önemi ayet ve hadisler ışığında yorumlar.	1	1	0	100
Zekât, infak ve sadakanın bireysel ve toplumsal önemini fark eder.	1	1	0	100
Toplumda kader ve kaza ile ilgili yaygın olan yanlış anlayışları sorgular.	1	1	0	100

Sözel (İNG)				
İngilizce	S	D	Y	B%
KAZANIM BELİRTİLMEMİŞ	10	9	1	90

Sayısal (MAT)				
Matematik	S	D	Y	B%
Verilen pozitif tam sayıların pozitif tam sayı çarpanlarını bulur, pozitif tam sayıların pozitif tam sayı çarpanlarını bulur.	1	1	0	100
İki doğal sayının en büyük ortak bölenini (EBOB) ve en küçük ortak katını (EKOK) hesaplar, ilgili problemleri çözer.	1	1	0	100
Tam sayıların, tam sayı kuvvetlerini hesaplar.	1	1	0	100
Verilen bir sayıyı 10'un farklı tam sayı kuvvetlerini kullanarak ifade eder.	1	1	0	100
Üslü ifadelerle ilgili temel kuralları anlar, birbirine denk ifadeler oluşturur.	1	1	0	100
Çok büyük ve çok küçük sayıları bilimsel gösterimle ifade eder ve karşılaştırır.	1	1	0	100
Birinci dereceden bir bilinmeyenli denklemleri çözer.	2	1	1	50
Kareköklü ifadelerde çarpma ve bölme işlemlerini yapar.	2	2	0	100
Tam kare olmayan kareköklü bir sayının hangi iki doğal sayı arasında olduğunu belirler.	2	2	0	100
Basit bir olayın olma olasılığını hesaplar.	3	3	0	100
Verileri sütun, daire veya çizgi grafiği ile gösterir ve bu gösterimler arasında uygun olan dönüşümleri yapar.	1	1	0	100
Cebirsel ifadelerin çarpımını yapar.	2	2	0	100
Özdeşlikleri modellerle açıklar.	1	1	0	100

Sayısal (FEN)				
Fen	S	D	Y	B%
Mevsimlerin oluşumuna yönelik tahminlerde bulunur.	1	1	0	100
Bileşiklerin kimyasal tepkime sonucunda oluştuğunu bilir.	3	3	0	100
İklim ve hava olayları arasındaki farkı açıklar.	1	1	0	100
DNA'nın kendini nasıl eşlediğini ifade eder.	1	0	1	0
Biyoteknolojik uygulamalar kapsamında oluşturulan ikilemelerle bu uygulamaların insanlık için yararlı ve zararlı yönü	1	1	0	100
Mutasyonla modifikasyon arasındaki farkları ile ilgili çıkarımlarda bulunur.	2	1	1	50
Sıvı basıncını etkileyen değişkenleri tahmin eder ve tahminlerini test eder.	1	0	1	0
Basit makinelerin sağladığı avantajları örnekler üzerinden açıklar.	1	1	0	100
Katı basıncını etkileyen değişkenleri deneyerek keşfeder.	1	1	0	100
Tek karakter çaprazlamaları ile ilgili problemler çözümler sonuçlar hakkında yorum yapar.	1	1	0	100
Asit yağmurlarının önlenmesine yönelik çözüm önerileri sunar.	1	0	1	0
Katı, sıvı ve gazların basınç özelliklerinin günlük yaşam ve teknolojiye uygulamalarına örnekler verir.	2	1	1	50
Maddelerin hâl değişimini ve ısınma grafiğini çizerek yorumlar.	1	1	0	100
Asit ve bazların temizlik malzemesi olarak kullanılması esnasında oluşabilecek tehlikelerle ilgili gerekli tedbirleri alır	1	1	0	100
Elementleri periyodik tablo üzerinde metal, yarımetal ve ametal olarak sınıflandırır.	1	0	1	0
Periyodik sistemde, grup ve periyotun nasıl oluşturulduğunu açıklar.	1	1	0	100