

## 7H SINIFI NET LİSTESİ (LGS sıralı)

KATILIMLAR

İL		İLÇE		OKUL				SINAV ADI				OKUL	İLÇE	İL	GENEL																
İSTANBUL		BAYRAMPAŞA		PROF.MUHARREM ERGİN ORTAOKULU				3X YAYINLARI - 2023-2024 - 7.SINIF-4.İ				291	465	3544	5674																
Sıra	Ö.No	İsim	Sınıf	TÜRKÇE			MATEMATİK			FEN BİLİMLERİ			SOSYAL BİLGİLER			DİN KÜLTÜRÜ			İNGİLİZCE			Toplam			LGS	Dereceler					
				Türkçe			Matematik			Fen			SOSYAL BİLGİLER			Din K.ve A.B.			İngilizce			Toplam			Puanı	Snf	Okul	İlçe	İl	Genel	
				D	Y	N	D	Y	N	D	Y	N	D	Y	N	D	Y	N	D	Y	N	D	Y	N	Puanı						
Genel Ortalama				10	9	7,05	6	8	3,45	8	9	4,80	5	4	3,36	5	4	3,77	4	4	2,96	38	39	25,39	276,850						
Okul Ortalaması				10	8	7,78	6	7	4,09	8	9	5,59	6	4	4,63	6	4	4,40	5	3	4,03	42	34	30,52	291,190						
SINIF: 7H																															
1	600	ECRİN GÜNDOĞDU	7H	17	2	16,33	14	1	13,67	17	2	16,33	7	3	6,00	8	0	8,00	8	1	7,67	71	9	68,00	428,024	1	17	20	129	246	% 4,34
2	973	ALPER YURTSEVEN	7H	14	6	12,00	9	3	8,00	17	3	16,00	8	2	7,33	8	2	7,33	9	1	8,67	65	17	59,33	386,163	2	35	46	282	580	% 10
3	1088	ÖMER FARUK DÖNME	7H	14	5	12,33	13	3	12,00	14	6	12,00	10	0	10,00	9	1	8,67	2	1	1,67	62	16	56,67	384,529	3	36	48	289	591	% 10
4	390	ÖMER AKİF BUĞDAYCI	7H	16	4	14,67	9	2	8,33	13	7	10,67	9	1	8,67	9	1	8,67	7	3	6,00	63	18	57,01	377,896	4	40	54	320	658	% 12
5	312	ARDA EMİR ÜNAL	7H	11	6	9,00	7	0	7,00	16	4	14,67	10	0	10,00	7	3	6,00	10	0	10,00	61	13	56,67	367,274	5	49	70	377	765	% 13
6	1571	BERAT ŞAHİN	7H	17	2	16,33	9	1	8,67	7	3	6,00	9	0	9,00	7	3	6,00	9	1	8,67	58	10	54,67	366,813	6	50	71	379	771	% 14
7	1013	ÖMRÜM ÖZCAN	7H	15	4	13,67	0	1	-0,33	10	6	8,00	8	2	7,33	6	3	5,00	8	1	7,67	47	17	41,34	319,015	7	99	147	776	1494	% 26
8	1312	ZEYNEP TAŞCI	7H	11	8	8,33	3	2	2,33	8	11	4,33	8	2	7,33	9	1	8,67	6	4	4,67	45	28	35,66	294,480	8	129	197	1053	1958	% 35
9	803	NİSANUR SEVİNÇ	7H	13	7	10,67	6	7	3,67	8	11	4,33	1	0	1,00	7	3	6,00				35	28	25,67	287,666	9	136	212	1151	2123	% 37
10	716	ZEHRA NUR GÜL	7H	10	4	8,67				4	3	3,00	8	1	7,67	8	2	7,33	4	2	3,33	34	12	30,00	276,513	10	150	239	1312	2406	% 42
11	1343	BERKE ÖZTÜRK	7H	13	6	11,00				2	4	0,67	5	3	4,00	7	3	6,00				27	16	21,67	263,376	11	179	277	1510	2754	% 49
12	1670	SÜMEYRA UL UOÇAK	7H	4	8	1,33	8	3	7,00	3	1	2,67	5	4	3,67	5	4	3,67	5	0	5,00	30	20	23,34	261,923	12	182	282	1535	2789	% 49
13	717	FEYZA KALFA	7H	7	7	4,67	4	1	3,67	5	6	3,00	4	2	3,33	6	3	5,00	1	3	0,00	27	22	19,67	258,054	13	187	289	1607	2909	% 51
14	1506	ECRİN KURT	7H	8	11	4,33	3	1	2,67	4	6	2,00	8	2	7,33	5	4	3,67	4	3	3,00	32	27	23,00	256,864	14	190	295	1633	2945	% 52
15	590	YAKUP ALALI	7H	8	10	4,67	4	4	2,67	3	7	0,67	7	2	6,33	7	3	6,00	0	2	-0,67	29	28	19,67	250,053	15	195	306	1782	3168	% 56
16	1510	ELİF ERVA İNCİLER	7H	9	11	5,33	2	10	-1,33	10	10	6,67	5	5	3,33	4	6	2,00	2	5	0,33	32	47	16,33	249,620	16	196	307	1795	3185	% 56
17	1479	ARDA ALİ OKUTAN	7H	4	16	-1,33	11	9	8,00	9	11	5,33	3	7	0,67	1	9	-2,00	3	7	0,67	31	59	11,34	243,298	17	200	319	1933	3394	% 60
18	1309	EMİR POLATCAN	7H	7	11	3,33	2	6	0,00	4	7	1,67	5	5	3,33	9	1	8,67	3	0	3,00	30	30	20,00	242,651	18	201	323	1952	3426	% 60
19	1375	ARAS KOÇ	7H	8	12	4,00	1	2	0,33				9	1	8,67	6	4	4,67	4	6	2,00	28	25	19,67	239,846	19	205	330	2029	3528	% 62
20	1328	YAĞMUR OMURTAG	7H	9	10	5,67				6	13	1,67	3	6	1,00	4	4	2,67				22	33	11,01	232,994	20	218	349	2193	3754	% 66
21	1080	ZEYNEP TOPUZ	7H	10	8	7,33	3	8	0,33	3	13	-1,33	4	6	2,00	5	3	4,00	2	8	-0,67	27	46	11,66	232,469	21	220	352	2208	3775	% 67
22	741	AYŞENUR TAŞCI	7H	11	9	8,00	3	14	-1,67	5	15	0,00	2	8	-0,67	5	5	3,33	4	6	2,00	30	57	10,99	230,686	22	221	354	2258	3849	% 68
23	719	BERAT KARAGÖL	7H	3	17	-2,67	6	14	1,33	6	14	1,33	4	6	2,00	6	4	4,67	10	0	10,00	35	55	16,66	221,598	23	236	375	2492	4197	% 74
24	436	SÜLEYMAN E MİR ÇEV	7H	8	12	4,00	4	16	-1,33	5	15	0,00	5	5	3,33	4	6	2,00	3	7	0,67	29	61	8,67	216,816	24	242	387	2615	4372	% 77
25	1462	BARAN AKÇAY	7H	8	12	4,00	7	13	2,67	3	17	-2,67	3	7	0,67	1	9	-2,00	3	7	0,67	25	65	3,34	210,793	25	251	402	2768	4604	% 81
26	1378C	RAHAF A BALALO	7H	10	6	8,00	3	13	-1,33	1	13	-3,33	2	6	0,00	1	6	-1,00	2	6	0,00	19	50	2,34	208,208	26	254	406	2834	4708	% 83
27	363	ENES AVCIOĞLU	7H	7	13	2,67	3	14	-1,67	2	15	-3,00	5	4	3,67	5	3	4,00	4	6	2,00	26	55	7,67	203,586	27	258	416	2966	4884	% 86
28	1326	TOLGA HAKTAN BİLELİ	7H	3	17	-2,67	3	17	-2,67	5	15	0,00	5	5	3,33	3	7	0,67	4	6	2,00	23	67	0,66	181,636	28	284	454	3391	5467	% 96
29	1442	NEHİR USTA	7H	5	15	0,00	4	16	-1,33	3	17	-2,67	5	5	3,33	1	9	-2,00	2	8	-0,67	20	70	-3,34	178,810	29	285	456	3427	5514	% 97

## 7H SINIFI NET LİSTESİ (LGS sıralı)

										KATILIMLAR				
										OKUL	İLÇE	İL	GENEL	
İL		İLÇE		OKUL			SINAV ADI			OKUL	İLÇE	İL	GENEL	
İSTANBUL		BAYRAMPAŞA		PROF.MUHARREM ERGİN ORTAOKULU			3X YAYINLARI - 2023-2024 - 7.SINIF-4.İ			291	465	3544	5674	
Sıra	Ö.No	İsim	Sınıf	TÜRKÇE	MATEMATİK	FEN BİLİMLERİ	SOSYAL BİLGİLER	DİN KÜLTÜRÜ	İNGİLİZCE					
				Türkçe	Matematik	Fen	SOSYAL BİLGİLER	Din K.ve A.B.	İngilizce	Toplam	LGS	Dereceler		
				D Y N	D Y N	D Y N	D Y N	D Y N	D Y N	D Y N	D Y N	Puanı	Snf	Okul
Genel Ortalama				10 9 7,05	6 8 3,45	8 9 4,80	5 4 3,36	5 4 3,77	4 4 2,96	38 39 25,39	276,850			
Okul Ortalaması				10 8 7,78	6 7 4,09	8 9 5,59	6 4 4,63	6 4 4,40	5 3 4,03	42 34 30,52	291,190			
SINIF: 7H														

NET ORTALAMALARINA GÖRE KIYASLAMA

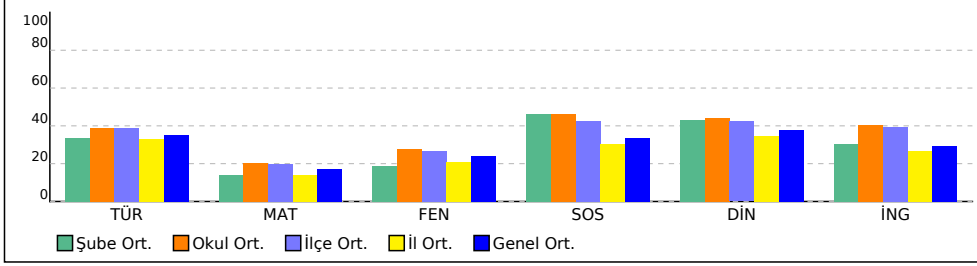

PUAN ORT. GÖRE KIYAS

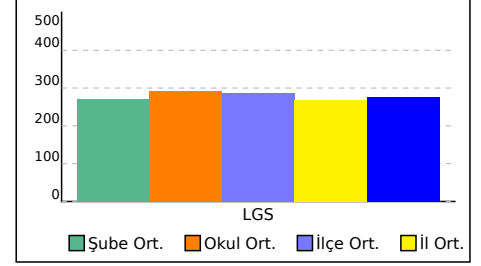

# SINAV SONUÇ BELGESİ

## 3X YAYINLARI - 2023-2024 - 7.SINIF-4.DENEME

İSTANBUL / BAYRAMPAŞA / PROF.MUHARREM ERGİN ORTAOKULU

### DERSLERE GÖRE BAŞARI ANALİZİ

Öğrenci	Numara	Sınıf					
ALPER YURTSEVEN	973	7H					
Puan Türü	Puan	Genel Ort.	Dereceler				
LGS	▲ 386,163	276,850	Snf	Kurum	İlçe	İl	Genel
			2	35	46	282	580
Puanı Hesaplanan:			291	465	3539	5668	
Katılımlar:			29	291	465	3544	5674

Ders	Soru	Doğru	Yanlış	Net	Başarı %	Sınıf Ort.	Kurum Ort.	Genel Ort.
Türkçe	20	14	6	12,00	60	▲ 6,68	▲ 7,78	▲ 7,05
Matematik	20	9	3	8,00	40	▲ 2,78	▲ 4,09	▲ 3,45
Fen	20	17	3	16,00	80	▲ 3,72	▲ 5,59	▲ 4,80
SOSYAL BİLGİLER	10	8	2	7,33	73	▲ 4,61	▲ 4,63	▲ 3,36
Din K.ve A.B.	10	8	2	7,33	73	▲ 4,33	▲ 4,40	▲ 3,77
İngilizce	10	9	1	8,67	87	▲ 3,02	▲ 4,03	▲ 2,96
Toplam:	90	65	17	59,33	66	▲ 25,15	▲ 30,52	▲ 25,38

Soru No	12345678901234567890
TÜRKÇE	cddABCDDADBBDAcCcC
Cevap Anh.	A BBCABCDDADBBDCADCAC
MATEMATİK	CBC b AA D CDDba
Cevap Anh.	A CBCBABDAACACDDBCCDAC
FEN BİLİMLERİ	CBDCACbDBDCbABCADBD
Cevap Anh.	A CBDCACBDBDCBABCADBD
SOSYAL BİLGİLER	EBBDBcADaC
Cevap Anh.	A DBBDCACDBC
DİN KÜLTÜRÜ	cCBCADBaAA
Cevap Anh.	A ACBCADBDA
İNGİLİZCE	DBDBCDDCb
Cevap Anh.	A DBDBCDDCA

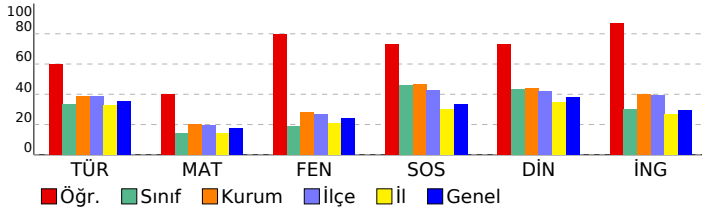

Türkçe	S	D	Y	B%
Basit, türemiş ve birleşik fiilleri ayırt eder.	1	0	1	0
Ek fiili işlevlerine uygun olarak kullanır.	1	0	1	0
Zarfın metnin anlamına olan katkısını açıklar.	1	0	1	0
Çekim eklerinin işlevlerini ayırt eder.	1	1	0	100
Görsellerden ve başlıktan hareketle okuyacağı metnin konusunu tahmin eder.	1	1	0	100
Metindeki hikâye unsurlarını belirler.	1	1	0	100
Okudukları ile ilgili çıkarımlarda bulunur.	2	2	0	100
Kelimeleri anlamlarına uygun kullanır.	1	1	0	100
Metin türlerini ayırt eder.	1	1	0	100
Metindeki söz sanatlarını tespit eder.	1	1	0	100
Metinle ilgili soruları cevaplar.	1	1	0	100
Grafik, tablo ve çizelgeyle sunulan bilgileri yorumlar.	2	1	1	50
Deyim ve atasözlerinin metne katkısını belirler.	1	1	0	100
Metni oluşturan unsurlar arasındaki geçiş ve bağlantı ifadelerinin anlama olan katkısını değerlendirir.	1	1	0	100
Yazdıklarını düzenler.	1	0	1	0
Metindeki yardımcı fikirleri belirler.	1	1	0	100
Bir işi işlem basamaklarına göre yazar.	1	0	1	0
Metnin ana fikrini/ana duygusunu belirler.	1	1	0	100

Matematik	S	D	Y	B%
Tam sayılarla çarpma ve bölme işlemlerini yapar.	2	1	1	50
Tam sayılarla işlemler yapmayı gerektiren problemleri çözer.	4	3	0	75
Cebirsel ifadelerle toplama ve çıkarma işlemleri yapar.	2	1	0	50
Rasyonel sayılarla işlem yapmayı gerektiren problemleri çözer.	3	1	0	33
Tam sayılarla toplama ve çıkarma işlemlerini yapar, ilgili problemleri çözer.	1	0	0	0
Toplama işleminin özelliklerini akıcı işlem yapmak için birer strateji olarak kullanır.	1	0	0	0
Rasyonel sayılarla çok adımlı işlemleri yapar.	1	0	0	0
Rasyonel sayılarla çarpma ve bölme işlemlerini yapar.	1	0	0	0
Sayı örüntülerinin kuralını harfle ifade eder, kuralı harfle ifade edilen örüntünün istenilen terimini bulur.	1	1	0	100
Birinci dereceden bir bilinmeyenli denklemin tanımı ve verilen gerçek hayat durumuna uygun birinci dereceden bir t	1	1	0	100
Eşitliğin korunumu ilkesini anlar.	1	1	0	100
Devirli olan ve olmayan ondalık gösterimleri rasyonel sayı olarak ifade eder.	1	0	1	0
Rasyonel sayıları sıralar ve karşılaştırır.	1	0	1	0

Fen	S	D	Y	B%
Karışımın ayrılması için kullanılabilecek yöntemlerden uygun olanı seçerek uygular.	2	2	0	100
Çözünme hızına etki eden faktörleri deney yaparak belirler.	1	1	0	100
Günlük yaşamda karşılaştığı çözümü ve çözümleneli kullanarak çözelti hazırlar.	1	1	0	100
Yaygın bileşiklerin formüllerini, isimlerini ve bazı kullanım alanlarını ifade eder.	2	2	0	100
Yıldız kavramını açıklar.	1	0	1	0
Geçmişten günümüze atom kavramı ile ilgili düşüncelerin nasıl değiştiğini sorgular.	1	0	1	0
Atomun yapısını ve yapısındaki temel parçacıklarını söyler.	2	2	0	100
Mitozun birbirini takip eden farklı evrelerden oluştuğunu açıklar.	1	1	0	100
Hayvan ve bitki hücrelerini, temel kısımları ve görevleri açısından karşılaştırır.	2	2	0	100
Mayozun canlılar için önemi açıklar.	1	0	1	0
Üreme ana hücrelerinde mayozun nasıl gerçekleştiğini model üzerinde gösterir.	1	1	0	100
Kütle ve ağırlık kavramlarını karşılaştırır.	1	1	0	100
Kütleyle etki eden yer çekimi kuvvetini ağırlık olarak adlandırır.	1	1	0	100
Fiziksel anlamda yapılan işin, uygulanan kuvvet ve alınan yolla ilişkili olduğunu açıklar.	1	1	0	100
Sürtünme kuvvetinin kinetik enerji üzerindeki etkisini örneklerle açıklar.	1	1	0	100
KAZANIM BELİRTİLMEMİŞ	1	1	0	100

SOSYAL BİLGİLER	S	D	Y	B%
İletişimi etkileyen tutum ve davranışların analiz ederek kendi tutum ve davranışlarını sorgular.	1	1	0	100
Türk-İslam medeniyetinde yetişen bilginlerin bilimsel gelişme sürecine katkılarını tartışır.	1	1	0	100
Osmanlı Devleti'nin siyasi güç olarak ortaya çıkış sürecini ve bu süreci etkileyen faktörleri açıklar.	1	1	0	100
Bilginin korunması, yaygınlaştırılması ve aktarılmasında değişim ve sürekliliği inceler.	2	1	1	50
Osmanlı kültür, sanat ve estetik anlayışına örnekler verir.	1	1	0	100
Örnek incelemeler yoluyla geçmişten günümüze, yerleşmeyi etkileyen faktörler hakkında çıkarımlarda bulunur.	2	2	0	100
Türkiye'de nüfusun dağılımını etkileyen faktörlerden hareketle Türkiye'nin demografik özelliklerini yorumlar.	1	0	1	0
Örnek incelemeler yoluyla göçün neden ve sonuçlarını tartışır.	1	1	0	100

DİN KÜLTÜRÜ	S	D	Y	B%
Din K.ve A.B.	S	D	Y	B%
Variiklar âlemini özelliklerine göre ayırt eder.	1	0	1	0
Dünya hayatı ile ahiret hayatı arasındaki ilişkiyi yorumlar.	1	1	0	100
Ahiret hayatının aşamalarını açıklar.	1	1	0	100
İslam'da hac ibadetinin önemi ayet ve hadisler ışığında yorumlar.	1	1	0	100
Kurban ibadetini İslam'ın yardımlaşma ve dayanışmaya verdiği önem açısından değerlendirir.	1	1	0	100
Haccın yapılışını özetler.	2	1	1	50
Örnek tutum ve davranışların, birey ve toplumların ahlaki gelişimine olan katkısını değerlendirir.	1	1	0	100
En'âm suresi 162. ayeti okur, anlamını söyler.	1	1	0	100
Güzel ahlaki tutum ve davranışları örneklerle açıklar.	1	1	0	100

İNGİLİZCE	S	D	Y	B%
İngilizce	S	D	Y	B%
KAZANIM BELİRTİLMEMİŞ	10	9	1	90

# SINAV SONUÇ BELGESİ

İSTANBUL / BAYRAMPAŞA / PROF.MUHARREM ERGİN ORTAOKULU

Öğrenci	Numara	Sınıf
ARAS KOÇ	1375	7H

Puan Türü	Puan	Genel Ort.	Dereceler				
			Snf	Kurum	İlçe	İl	Genel
LGS	▼ 239,846	276,850	19	205	330	2029	3528
Puanı Hesaplanan:			291	465	3539	5668	
Katılımlar:			29	291	465	3544	5674

Ders	Soru	Doğru	Yanlış	Net	Başarı %	Sınıf Ort.	Kurum Ort.	Genel Ort.
Türkçe	20	8	12	4,00	20	▼ 6,68	▼ 7,78	▼ 7,05
Matematik	20	1	2	0,33	2	▼ 2,78	▼ 4,09	▼ 3,45
SOSYAL BİLGİLER	10	9	1	8,67	87	▲ 4,61	▲ 4,63	▲ 3,36
Din K.ve A.B.	10	6	4	4,67	47	▲ 4,33	▲ 4,40	▲ 3,77
İngilizce	10	4	6	2,00	20	▼ 3,02	▼ 4,03	▼ 2,96
Toplam:	90	28	25	19,67	22	▼ 25,15	▼ 30,52	▼ 25,38

Soru No 12345678901234567890

TÜRKÇE cddABCdbdAcadaCbbCda

Cevap Anh. A BBCABCDDADBBDCADCAC

MATEMATİK ba A

Cevap Anh. A CBCBABDAACACDDBCCDDAC

SOSYAL BİLGİLER BBDDcADBC

Cevap Anh. A DBBCCADBC

DİN KÜLTÜRÜ ACBbAbdcAA

Cevap Anh. A ACBCADBDA

İNGİLİZCE ccbdCdDDCc

Cevap Anh. A DBDBCDDCA

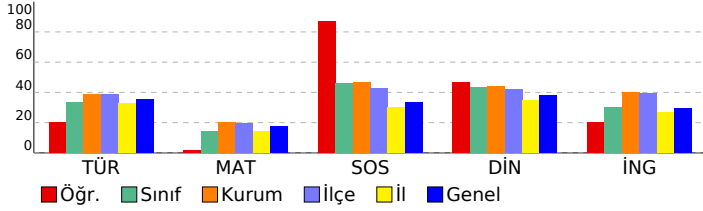

# 3X YAYINLARI - 2023-2024 - 7.SINIF-4.DENEME

DERSLERE GÖRE BAŞARI ANALİZİ

Türkçe	S	D	Y	B%
Basit, türemiş ve birleşik fiilleri ayırt eder.	1	0	1	0
Ek fiili işlevlerine uygun olarak kullanır.	1	0	1	0
Zarfın metnin anlamına olan katkısını açıklar.	1	0	1	0
Çekim eklerinin işlevlerini ayırt eder.	1	1	0	100
Görsellerden ve başlıktan hareketle okuyacağı metnin konusunu tahmin eder.	1	1	0	100
Metindeki hikâye unsurlarını belirler.	1	1	0	100
Okudukları ile ilgili çıkarımlarda bulunur.	2	1	1	50
Kelimeleri anlamlarına uygun kullanır.	1	0	1	0
Metin türlerini ayırt eder.	1	1	0	100
Metindeki söz sanatlarını tespit eder.	1	1	0	100
Metinle ilgili soruları cevaplar.	1	0	1	0
Grafik, tablo ve çizelgeyle sunulan bilgileri yorumlar.	2	1	1	50
Deyim ve atasözlerinin metne katkısını belirler.	1	0	1	0
Metni oluşturan unsurlar arasındaki geçiş ve bağlantı ifadelerinin anlama olan katkısını değerlendirir.	1	0	1	0
Yazdıklarını düzenler.	1	0	1	0
Metindeki yardımcı fikirleri belirler.	1	1	0	100
Bir işi işlem basamaklarına göre yazar.	1	0	1	0
Metnin ana fikrini/ana duygusunu belirler.	1	0	1	0

Matematik	S	D	Y	B%
Tam sayılarla çarpma ve bölme işlemlerini yapar.	2	0	1	0
Tam sayılarla işlemler yapmayı gerektiren problemleri çözer.	4	1	1	25
Cebirsel ifadelerle toplama ve çıkarma işlemleri yapar.	2	0	0	0
Rasyonel sayılarla işlem yapmayı gerektiren problemleri çözer.	3	0	0	0
Tam sayılarla toplama ve çıkarma işlemlerini yapar, ilgili problemleri çözer.	1	0	0	0
Toplama işleminin özelliklerini akıcı işlem yapmak için birer strateji olarak kullanır.	1	0	0	0
Rasyonel sayılarla çok adımlı işlemleri yapar.	1	0	0	0
Rasyonel sayılarla çarpma ve bölme işlemlerini yapar.	1	0	0	0
Sayı örüntülerinin kuralını harfile ifade eder, kuralı harfile ifade edilen örüntünün istenilen terimini bulur.	1	0	0	0
Birinci dereceden bir bilinmeyenli denklemleri tanımlar ve verilen gerçek hayat durumlarına uygun birinci dereceden bir t	1	0	0	0
Eşitliğin korunumu ilkesini anlar.	1	0	0	0
Devirli olan ve olmayan ondalık gösterimleri rasyonel sayı olarak ifade eder.	1	0	0	0
Rasyonel sayıları sıralar ve karşılaştırır.	1	0	0	0

Fen	S	D	Y	B%
Karışımın ayrılması için kullanılabilecek yöntemlerden uygun olanı seçerek uygular.	2	0	0	0
Çözünme hızına etki eden faktörleri deney yaparak belirler.	1	0	0	0
Günlük yaşamda karşılaştığı çözümü ve çözümlerini kullanarak çözümleri hazırlar.	1	0	0	0
Yaygın bileşiklerin formüllerini, isimlerini ve bazı kullanım alanlarını ifade eder.	2	0	0	0
Yıldız kavramını açıklar.	1	0	0	0
Geçmişten günümüze atom kavramı ile ilgili düşüncelerin nasıl değiştiğini sorgular.	1	0	0	0
Atomun yapısını ve yapısındaki temel parçacıklarını söyler.	2	0	0	0
Mitozun birbirini takip eden farklı evrelerden oluştuğunu açıklar.	1	0	0	0
Hayvan ve bitki hücrelerini, temel kısımları ve görevleri açısından karşılaştırır.	2	0	0	0
Mayozun canlılar için önemini açıklar.	1	0	0	0
Üreme ana hücrelerinde mayozun nasıl gerçekleştiğini model üzerinde gösterir.	1	0	0	0
Kütle ve ağırlık kavramlarını karşılaştırır.	1	0	0	0
Kütleye etki eden yer çekimi kuvvetini ağırlık olarak adlandırır.	1	0	0	0
Fiziksel anlamda yapılan işin, uygulanan kuvvet ve alınan yolla ilişkili olduğunu açıklar.	1	0	0	0
Sürtünme kuvvetinin kinetik enerji üzerindeki etkisini örneklerle açıklar.	1	0	0	0
KAZANIM BELİRTİLMEMİŞ	1	0	0	0

SOSYAL BİLGİLER	S	D	Y	B%
İletişimi etkileyen tutum ve davranışların analiz ederek kendi tutum ve davranışlarını sorgular.	1	1	0	100
Türk-İslam medeniyetinde yetişen bilginlerin bilimsel gelişme sürecine katkılarını tartışır.	1	1	0	100
Osmanlı Devleti'nin siyasi güç olarak ortaya çıkış sürecini ve bu süreci etkileyen faktörleri açıklar.	1	1	0	100
Bilginin korunması, yaygınlaştırılması ve aktarılmasında değişim ve sürekliliği inceler.	2	1	1	50
Osmanlı kültür, sanat ve estetik anlayışına örnekler verir.	1	1	0	100
Örnek incelemeler yoluyla geçmişten günümüze, yerleşmeyi etkileyen faktörler hakkında çıkarımlarda bulunur.	2	2	0	100
Türkiye'de nüfus dağılımını etkileyen faktörlerden hareketle Türkiye'nin demografik özelliklerini yorumlar.	1	1	0	100
Örnek incelemeler yoluyla göçün neden ve sonuçlarını tartışır.	1	1	0	100

DİN KÜLTÜRÜ	S	D	Y	B%
Variatör âlemini özelliklerine göre ayırt eder.	1	1	0	100
Dünya hayatı ile ahiret hayatı arasındaki ilişkiyi yorumlar.	1	1	0	100
Ahiret hayatının aşamalarını açıklar.	1	1	0	100
İslam'da hac ibadetinin önemini ayet ve hadisler ışığında yorumlar.	1	0	1	0
Kurban ibadetini İslam'ın yardımlaşma ve dayanışmaya verdiği önem açısından değerlendirir.	1	1	0	100
Hacın yapılışını özetler.	2	0	2	0
Örnek tutum ve davranışların, birey ve toplumların ahlaki gelişimine olan katkısını değerlendirir.	1	0	1	0
En'âm suresi 162. ayeti okur, anlamını söyler.	1	1	0	100
Güzel ahlaki tutum ve davranışları örneklerle açıklar.	1	1	0	100

İNGİLİZCE	S	D	Y	B%
İngilizce	10	4	6	40
KAZANIM BELİRTİLMEMİŞ				

# SINAV SONUÇ BELGESİ

## 3X YAYINLARI - 2023-2024 - 7.SINIF-4.DENEME

İSTANBUL / BAYRAMPAŞA / PROF.MUHARREM ERGİN ORTAOKULU

Öğrenci	Numara	Sınıf					
ARDA ALİ OKUTAN	1479	7H					
Puan Türü	Puan	Genel Ort.	Dereceler				
LGS	▼ 243,298	276,850	Snf	Kurum	İlçe	İl	Genel
	Puanı Hesaplanan:		291	465	3539	5668	
Katılımlar:		29	291	465	3544	5674	

Ders	Soru	Doğru	Yanlış	Net	Başarı %	Sınıf Ort.	Kurum Ort.	Genel Ort.
Türkçe	20	4	16	-1,33	-7	▼ 6,68	▼ 7,78	▼ 7,05
Matematik	20	11	9	8,00	40	▲ 2,78	▲ 4,09	▲ 3,45
Fen	20	9	11	5,33	27	▲ 3,72	▼ 5,59	▲ 4,80
SOSYAL BİLGİLER	10	3	7	0,67	7	▼ 4,61	▼ 4,63	▼ 3,36
Din K.ve A.B.	10	1	9	-2,00	-20	▼ 4,33	▼ 4,40	▼ 3,77
İngilizce	10	3	7	0,67	7	▼ 3,02	▼ 4,03	▼ 2,96
Toplam:	90	31	59	11,33	13	▼ 25,15	▼ 30,52	▼ 25,38

Soru No	12345678901234567890
TÜRKÇE	adbcAbaddbADcaCcbdaa
Cevap Anh.	B CACDACDBBDADDDCBACBB
MATEMATİK	CbbDacDcCACcADBdaCbD
Cevap Anh.	B CADDDBDDCACADBACB
FEN BİLİMLERİ	DcDAaBADcbdadACbDacB
Cevap Anh.	B DBDACBABBDDCCACADCB
SOSYAL BİLGİLER	RbBdbbcBac
Cevap Anh.	B CBDACDBBD
DİN KÜLTÜRÜ	dbcacddaCb
Cevap Anh.	B AADBACBCA
İNGİLİZCE	abcDDcBabc
Cevap Anh.	B BCADDDBCDB

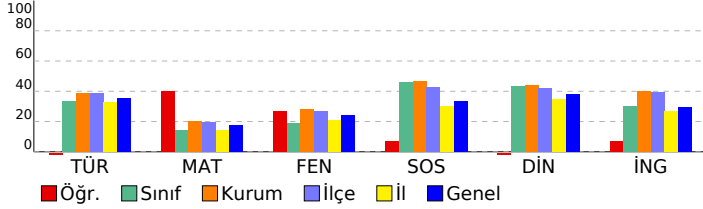

### DERSLERE GÖRE BAŞARI ANALİZİ

#### TÜRKÇE

Soru	S D Y B%
Basit, türemiş ve birleşik fiilleri ayırt eder.	1 0 1 0
Ek fiili işlevlerine uygun olarak kullanır.	1 0 1 0
Zarfın metnin anlamına olan katkısını açıklar.	1 0 1 0
Çekim eklerinin işlevlerini ayırt eder.	1 0 1 0
Görsellerden ve başlıktan hareketle okuyacağı metnin konusunu tahmin eder.	1 0 1 0
Metindeki hikâye unsurlarını belirler.	1 1 0 100
Okudukları ile ilgili çıkarımlarda bulunur.	2 0 2 0
Kelimeleri anlamlarına uygun kullanır.	1 0 1 0
Metin türlerini ayırt eder.	1 1 0 100
Metindeki söz sanatlarını tespit eder.	1 1 0 100
Metinle ilgili soruları cevaplar.	1 0 1 0
Gratik, tablo ve çizelgeyle sunulan bilgileri yorumlar.	2 0 2 0
Deyim ve atasözlerinin metne katkısını belirler.	1 0 1 0
Metni oluşturan unsurlar arasındaki geçiş ve bağlantı ifadelerinin anlama olan katkısını değerlendirir.	1 1 0 100
Yazdıklarını düzenler.	1 0 1 0
Metindeki yardımcı fikirleri belirler.	1 0 1 0
Bir işi işlem basamaklarına göre yazar.	1 0 1 0
Metnin ana fikrini/ana duygusunu belirler.	1 0 1 0

#### MATEMATİK

Soru	S D Y B%
Tam sayılarla çarpma ve bölme işlemlerini yapar.	2 0 2 0
Tam sayılarla işlemler yapmayı gerektiren problemleri çözer.	4 2 2 50
Cebirsel ifadelerle toplama ve çıkarma işlemleri yapar.	2 1 1 50
Rasyonel sayılarla işlem yapmayı gerektiren problemleri çözer.	3 2 1 67
Tam sayılarla toplama ve çıkarma işlemlerini yapar, ilgili problemleri çözer.	1 1 0 100
Toplama işleminin özelliklerini akıcı işlem yapmak için birer strateji olarak kullanır.	1 1 0 100
Rasyonel sayılarla çok adımlı işlemleri yapar.	1 1 0 100
Rasyonel sayılarla çarpma ve bölme işlemlerini yapar.	1 1 0 100
Sayı örüntülerinin kuralını harfle ifade eder, kuralı harfle ifade edilen örüntünün istenilen terimini bulur.	1 1 0 100
Birinci dereceden bir bilinmeyenli denklemin tanımı ve verilen gerçek hayat durumuna uygun birinci dereceden bir t	1 0 1 0
Eşitliğin korunumu ilkesini anlar.	1 0 1 0
Devirli olan ve olmayan ondalık gösterimleri rasyonel sayı olarak ifade eder.	1 0 1 0
Rasyonel sayıları sıralar ve karşılaştırır.	1 1 0 100

#### FEN BİLİMLERİ

Soru	S D Y B%
Karışımın ayrılması için kullanılabilen yöntemlerden uygun olanı seçerek uygular.	2 0 2 0
Çözünme hızına etki eden faktörleri deney yaparak belirler.	1 0 1 0
Günlük yaşamda karşılaşılabilecek çözücü ve çözünenleri kullanarak çözelti hazırlar.	1 1 0 100
Yaygın bileşiklerin formüllerini, isimlerini ve bazı kullanım alanlarını ifade eder.	2 1 1 50
Yıldız kavramını açıklar.	1 1 0 100
Geçmişten günümüze atom kavramı ile ilgili düşüncelerin nasıl değiştiğini sorgular.	1 0 1 0
Atomun yapısını ve yapısını temel parçacıklarını söyler.	2 1 1 50
Mitozun birbirini takip eden farklı evrelerden oluştuğunu açıklar.	1 0 1 0
Hayvan ve bitki hücrelerini, temel kısımları ve görevleri açısından karşılaştırır.	2 1 1 50
Mayozun canlılar için önemini açıklar.	1 1 0 100
Üreme ana hücrelerinde mayozun nasıl gerçekleştiğini model üzerinde gösterir.	1 1 0 100
Kütle ve ağırlık kavramlarını karşılaştırır.	1 0 1 0
Kütleyle etki eden yer çekimi kuvvetini ağırlık olarak adlandırır.	1 1 0 100
Fiziksel anlamda yapılan işin, uygulanan kuvvet ve alınan yolla ilişkili olduğunu açıklar.	1 0 1 0
Sürtünme kuvvetinin kinetik enerji üzerindeki etkisini örneklerle açıklar.	1 1 0 100
KAZANIM BELİRTİLMEMİŞ	1 0 1 0

#### SOSYAL BİLGİLER

Soru	S D Y B%
İletişimi etkileyen tutum ve davranışların analiz ederek kendi tutum ve davranışlarını sorgular.	1 0 1 0
Türk-İslam medeniyetinde yetişen bilginlerin bilimsel gelişme sürecine katkılarını tartışır.	1 0 1 0
Osmanlı Devleti'nin siyasi güç olarak ortaya çıkış sürecini ve bu süreci etkileyen faktörleri açıklar.	1 1 0 100
Bilginin korunması, yaygınlaştırılması ve aktarılmasında değişim ve sürekliliği inceler.	2 0 2 0
Osmanlı kültür, sanat ve estetik anlayışına örnekler verir.	1 0 1 0
Örnek incelemeler yoluyla geçmişten günümüze, yerleşmeyi etkileyen faktörler hakkında çıkarımlarda bulunur.	2 1 1 50
Türkiye'de nüfusun dağılımını etkileyen faktörlerden hareketle Türkiye'nin demografik özelliklerini yorumlar.	1 1 0 100
Örnek incelemeler yoluyla göçün neden ve sonuçlarını tartışır.	1 0 1 0

#### DİN KÜLTÜRÜ

Soru	S D Y B%
Din K.ve A.B.	S D Y B%
Varietler âlemini özelliklerine göre ayırt eder.	1 0 1 0
Dünya hayatı ile ahiret hayatı arasındaki ilişkiyi yorumlar.	1 1 0 100
Ahiret hayatının aşamalarını açıklar.	1 0 1 0
İslam'da hac ibadetinin önemini ayet ve hadisler ışığında yorumlar.	1 0 1 0
Kurban ibadetini İslam'ın yardımlaşma ve dayanışmaya verdiği önem açısından değerlendirir.	1 0 1 0
Haccın yapılışını özetler.	2 0 2 0
Örnek tutum ve davranışların, birey ve toplumların ahlaki gelişimine olan katkısını değerlendirir.	1 0 1 0
En'âm suresi 162. ayeti okur, anlamını söyler.	1 0 1 0
Güzel ahlaki tutum ve davranışları örneklerle açıklar.	1 0 1 0

#### İNGİLİZCE

Soru	S D Y B%
İngilizce	S D Y B%
KAZANIM BELİRTİLMEMİŞ	10 3 7 30

# SINAV SONUÇ BELGESİ

## 3X YAYINLARI - 2023-2024 - 7.SINIF-4.DENEME

İSTANBUL / BAYRAMPAŞA / PROF.MUHARREM ERGİN ORTAOKULU

Öğrenci	Numara	Sınıf					
ARDA EMİR ÜNAL	312	7H					
Puan Türü	Puan	Genel Ort.	Dereceler				
LGS	▲ 367,274	276,850	Snf	Kurum	İlçe	İl	Genel
	Puanı Hesaplanan:		291	465	3539	5668	
Katılımlar:		29	291	465	3544	5674	

Ders	Soru	Doğru	Yanlış	Net	Başarı %	Sınıf Ort.	Kurum Ort.	Genel Ort.
Türkçe	20	11	6	9,00	45	▲ 6,68	▲ 7,78	▲ 7,05
Matematik	20	7	0	7,00	35	▲ 2,78	▲ 4,09	▲ 3,45
Fen	20	16	4	14,67	73	▲ 3,72	▲ 5,59	▲ 4,80
SOSYAL BİLGİLER	10	10	0	10,00	100	▲ 4,61	▲ 4,63	▲ 3,36
Din K.ve A.B.	10	7	3	6,00	60	▲ 4,33	▲ 4,40	▲ 3,77
İngilizce	10	10	0	10,00	100	▲ 3,02	▲ 4,03	▲ 2,96
Toplam:	90	61	13	56,67	63	▲ 25,15	▲ 30,52	▲ 25,38

Soru No	12345678901234567890
TÜRKÇE	aBd BCDDADBaD Ab ca
Cevap Anh.	A BBCABCDDADBBDADCAC
MATEMATİK	BC C BCDD
Cevap Anh.	A CBCBABDAACACDDBCCDDAC
FEN BİLİMLERİ	CBBCDACCDBcCddcDADaD
Cevap Anh.	A CBBCDACCDBCCDDBACDDBD
SOSYAL BİLGİLER	BBBDCCADBC
Cevap Anh.	A DBBDCCADBC
DİN KÜLTÜRÜ	ACaCADBAC
Cevap Anh.	A ACBCADBDA
İNGİLİZCE	DBDBCDDCA
Cevap Anh.	A DBDBCDDCA

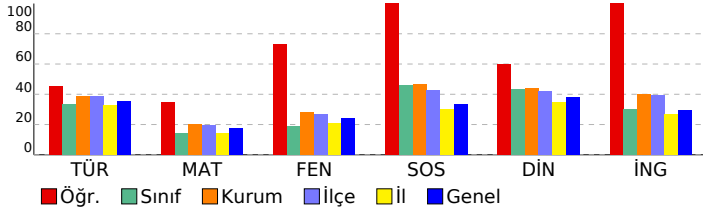

### DERSLERE GÖRE BAŞARI ANALİZİ

#### TÜRKÇE

Soru	S D Y B%
Basit, türemiş ve birleşik fiilleri ayırt eder.	1 0 1 0
Ek fiili işlevlerine uygun olarak kullanır.	1 1 0 100
Zarfın metnin anlamına olan katkısını açıklar.	1 0 1 0
Çekim eklerinin işlevlerini ayırt eder.	1 0 0 0
Görsellerden ve başlıktan hareketle okuyacağı metnin konusunu tahmin eder.	1 1 0 100
Metindeki hikâye unsurlarını belirler.	1 1 0 100
Okudukları ile ilgili çıkarımlarda bulunur.	2 2 0 100
Kelimeleri anlamlarına uygun kullanır.	1 1 0 100
Metin türlerini ayırt eder.	1 1 0 100
Metindeki söz sanatlarını tespit eder.	1 1 0 100
Metinle ilgili soruları cevaplar.	1 1 0 100
Grafik, tablo ve çizelgeyle sunulan bilgileri yorumlar.	2 0 1 0
Deyim ve atasözlerinin metne katkısını belirler.	1 1 0 100
Metni oluşturan unsurlar arasındaki geçiş ve bağlantı ifadelerinin anlama olan katkısını değerlendirir.	1 1 0 100
Yazdıklarını düzenler.	1 0 1 0
Metindeki yardımcı fikirleri belirler.	1 0 0 0
Bir işi işlem basamaklarına göre yazar.	1 0 1 0
Metnin ana fikrini/ana duygusunu belirler.	1 0 1 0

#### MATEMATİK

Soru	S D Y B%
Tam sayılarla çarpma ve bölme işlemlerini yapar.	2 0 0 0
Tam sayılarla işlemler yapmayı gerektiren problemleri çözer.	4 2 0 50
Cebirsel ifadelerle toplama ve çıkarma işlemleri yapar.	2 1 0 50
Rasyonel sayılarla işlem yapmayı gerektiren problemleri çözer.	3 1 0 33
Tam sayılarla toplama ve çıkarma işlemlerini yapar, ilgili problemleri çözer.	1 0 0 0
Toplama işleminin özelliklerini akıcı işlem yapmak için birer strateji olarak kullanır.	1 0 0 0
Rasyonel sayılarla çok adımlı işlemleri yapar.	1 0 0 0
Rasyonel sayılarla çarpma ve bölme işlemlerini yapar.	1 1 0 100
Sayı örüntülerinin kuralını harfle ifade eder, kuralı harfle ifade edilen örüntünün istenilen terimini bulur.	1 0 0 0
Birinci dereceden bir bilinmeyenli denklemin tanımı ve verilen gerçek hayat durumuna uygun birinci dereceden bir t	1 1 0 100
Eşitliğin korunumu ilkesini anlar.	1 1 0 100
Devirli olan ve olmayan ondalık gösterimleri rasyonel sayı olarak ifade eder.	1 0 0 0
Rasyonel sayıları sıralar ve karşılaştırır.	1 0 0 0

#### FEN BİLİMLERİ

Soru	S D Y B%
Karışımın ayrılması için kullanılabilecek yöntemlerden uygun olanı seçerek uygular.	2 2 0 100
Çözünme hızına etki eden faktörleri deney yaparak belirler.	1 1 0 100
Günlük yaşamda karşılaştığı çözümü ve çözümleneni kullanarak çözümleri hazırlar.	1 1 0 100
Yaygın bileşiklerin formüllerini, isimlerini ve bazı kullanım alanlarını ifade eder.	2 2 0 100
Yıldız kavramını açıklar.	1 1 0 100
Geçmişten günümüze atom kavramı ile ilgili düşüncelerin nasıl değiştiğini sorgular.	1 1 0 100
Atomun yapısını ve yapısındaki temel parçacıklarını söyler.	2 2 0 100
Mitozun birbirini takip eden farklı evrelerden oluştuğunu açıklar.	1 0 1 0
Hayvan ve bitki hücrelerini, temel kısımları ve görevleri açısından karşılaştırır.	2 1 1 50
Mayozun canlılar için önemi açıklar.	1 1 0 100
Üreme ana hücrelerinde mayozun nasıl gerçekleştiğini model üzerinde gösterir.	1 0 1 0
Kütle ve ağırlık kavramlarını karşılaştırır.	1 1 0 100
Kütleyle etki eden yer çekimi kuvvetini ağırlık olarak adlandırır.	1 1 0 100
Fiziksel anlamda yapılan işin, uygulanan kuvvet ve alınan yolla ilişkili olduğunu açıklar.	1 0 1 0
Sürtünme kuvvetinin kinetik enerji üzerindeki etkisini örneklerle açıklar.	1 1 0 100
KAZANIM BELİRTİLMEMİŞ	1 1 0 100

#### SOSYAL BİLGİLER

Soru	S D Y B%
İletişimi etkileyen tutum ve davranışların analiz ederek kendi tutum ve davranışlarını sorgular.	1 1 0 100
Türk-İslam medeniyetinde yetişen bilginlerin bilimsel gelişme sürecine katkılarını tartışır.	1 1 0 100
Osmanlı Devleti'nin siyasi güç olarak ortaya çıkış sürecini ve bu süreci etkileyen faktörleri açıklar.	1 1 0 100
Bilginin korunması, yaygınlaştırılması ve aktarılmasında değişim ve sürekliliği inceler.	2 2 0 100
Osmanlı kültür, sanat ve estetik anlayışına örnekler verir.	1 1 0 100
Örnek incelemeler yoluyla geçmişten günümüze, yerleşmeyi etkileyen faktörler hakkında çıkarımlarda bulunur.	2 2 0 100
Türkiye'de nüfusun dağılımını etkileyen faktörlerden hareketle Türkiye'nin demografik özelliklerini yorumlar.	1 1 0 100
Örnek incelemeler yoluyla göçün neden ve sonuçlarını tartışır.	1 1 0 100

#### DİN KÜLTÜRÜ

Soru	S D Y B%
Varlıklar âlemine özelliklerine göre ayırt eder.	1 1 0 100
Dünya hayatı ile ahiret hayatı arasındaki ilişkiyi yorumlar.	1 1 0 100
Ahiret hayatının aşamalarını açıklar.	1 0 1 0
İslam'da hac ibadetinin önemi ayet ve hadisler ışığında yorumlar.	1 1 0 100
Kurban ibadetini İslam'ın yardımlaşma ve dayanışmaya verdiği önem açısından değerlendirir.	1 1 0 100
Haccın yapılışını özetler.	2 1 1 50
Örnek tutum ve davranışların, birey ve toplumların ahlaki gelişimine olan katkısını değerlendirir.	1 1 0 100
En'am suresi 162. ayeti okur, anlamını söyler.	1 1 0 100
Güzel ahlaki tutum ve davranışları örneklerle açıklar.	1 0 1 0

#### İNGİLİZCE

Soru	S D Y B%
İngilizce	10 10 0 100
KAZANIM BELİRTİLMEMİŞ	10 10 0 100

# SINAV SONUÇ BELGESİ

## 3X YAYINLARI - 2023-2024 - 7.SINIF-4.DENEME

İSTANBUL / BAYRAMPAŞA / PROF.MUHARREM ERGİN ORTAOKULU

Öğrenci Numara Sınıf  
AYŞENUR TAŞCI 741 7H

Puan Türü	Puan	Genel Ort.	Dereceler				
			Snf	Kurum	İlçe	İl	Genel
LGS	▼ 230,686	276,850	22	221	354	2258	3849
Puanı Hesaplanan:			291	465	3539	5668	
Katılımlar:			29	291	465	3544	5674

Ders	Soru	Doğru	Yanlış	Net	Başarı %	Sınıf Ort.	Kurum Ort.	Genel Ort.
Türkçe	20	11	9	8,00	40	▲ 6,68	▲ 7,78	▲ 7,05
Matematik	20	3	14	-1,67	-8	▼ 2,78	▼ 4,09	▼ 3,45
Fen	20	5	15	0,00	0	▼ 3,72	▼ 5,59	▼ 4,80
SOSYAL BİLGİLER	10	2	8	-0,67	-7	▼ 4,61	▼ 4,63	▼ 3,36
Din K.ve A.B.	10	5	5	3,33	33	▼ 4,33	▼ 4,40	▼ 3,77
İngilizce	10	4	6	2,00	20	▼ 3,02	▼ 4,03	▼ 2,96
Toplam:	90	30	57	11,00	12	▼ 25,15	▼ 30,52	▼ 25,38

Soru No	12345678901234567890
TÜRKÇE	aBdbBCDaDbabDCbDCdC
Cevap Anh.	A BCBABCDDBBDCADCAC
MATEMATİK	dcbaBaabd bcd b dDaca
Cevap Anh.	A CBCBABDAACACDDBCCDDAC
FEN BİLİMLERİ	CcaadabCbaaCDBabbccD
Cevap Anh.	A CBCDACACDBDCDABACDDB
SOSYAL BİLGİLER	EBdbbaccab
Cevap Anh.	A DBBDCCADBC
DİN KÜLTÜRÜ	ACdCbCbBaAd
Cevap Anh.	A ACBCADBDA
İNGİLİZCE	cBacABDcdA
Cevap Anh.	A DBDBCDDCA

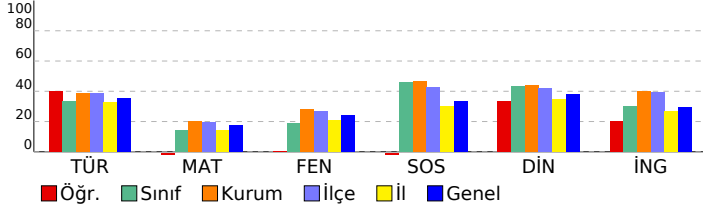

### DERSLERE GÖRE BAŞARI ANALİZİ

#### TÜRKÇE

S	D	Y	B%	
Basit, türemiş ve birleşik fiilleri ayırt eder.	1	0	1	0
Ek fiili işlevlerine uygun olarak kullanır.	1	1	0	100
Zarfın metnin anlamına olan katkısını açıklar.	1	0	1	0
Çekim eklerinin işlevlerini ayırt eder.	1	0	1	0
Görsellerden ve başlıktan hareketle okuyacağı metnin konusunu tahmin eder.	1	1	0	100
Metindeki hikâye unsurlarını belirler.	1	1	0	100
Okudukları ile ilgili çıkarımlarda bulunur.	2	1	1	50
Kelimeleri anlamlarına uygun kullanır.	1	0	1	0
Metin türlerini ayırt eder.	1	1	0	100
Metindeki söz sanatlarını tespit eder.	1	0	1	0
Metinle ilgili soruları cevaplar.	1	1	0	100
Grafik, tablo ve çizelgeyle sunulan bilgileri yorumlar.	2	1	1	50
Deyim ve atasözlerinin metne katkısını belirler.	1	1	0	100
Metni oluşturan unsurlar arasındaki geçiş ve bağlantı ifadelerinin anlama olan katkısını değerlendirir.	1	0	1	0
Yazdıklarını düzenler.	1	1	0	100
Metindeki yardımcı fikirleri belirler.	1	1	0	100
Bir işi işlem basamaklarına göre yazar.	1	0	1	0
Metnin ana fikrini/ana duygusunu belirler.	1	1	0	100

#### MATEMATİK

S	D	Y	B%	
Tam sayılarla çarpma ve bölme işlemlerini yapar.	2	1	1	50
Tam sayılarla işlemler yapmayı gerektiren problemleri çözer.	4	0	2	0
Cebirsel ifadelerle toplama ve çıkarma işlemleri yapar.	2	0	1	0
Rasyonel sayılarla işlem yapmayı gerektiren problemleri çözer.	3	2	1	67
Tam sayılarla toplama ve çıkarma işlemlerini yapar, ilgili problemleri çözer.	1	0	1	0
Toplama işleminin özelliklerini akıcı işlem yapmak için birer strateji olarak kullanır.	1	0	1	0
Rasyonel sayılarla çok adımlı işlemleri yapar.	1	0	1	0
Rasyonel sayılarla çarpma ve bölme işlemlerini yapar.	1	0	1	0
Sayı örüntülerinin kuralını harfle ifade eder, kuralı harfle ifade edilen örüntünün istenilen terimini bulur.	1	0	1	0
Birinci dereceden bir bilinmeyenli denklemin tanımı ve verilen gerçek hayat durumuna uygun birinci dereceden bir t	1	0	1	0
Eşitliğin korunumu ilkesini anlar.	1	0	1	0
Devirli olan ve olmayan ondalık gösterimleri rasyonel sayı olarak ifade eder.	1	0	1	0
Rasyonel sayıları sıralar ve karşılaştırır.	1	0	1	0

#### FEN BİLİMLERİ

S	D	Y	B%	
Karışımların ayrılması için kullanılabilecek yöntemlerden uygun olanı seçerek uygular.	2	1	1	50
Çözünme hızına etki eden faktörleri deney yaparak belirler.	1	0	1	0
Günlük yaşamda karşılaştığı çözümü ve çözümlenileri kullanarak çözümleri hazırlar.	1	0	1	0
Yaygın bileşiklerin formüllerini, isimlerini ve bazı kullanım alanlarını ifade eder.	2	0	2	0
Yıldız kavramını açıklar.	1	0	1	0
Geçmişten günümüze atom kavramı ile ilgili düşüncelerin nasıl değiştiğini sorgular.	1	1	0	100
Atomun yapısını ve yapısını temel parçacıklarını söyler.	2	0	2	0
Mitozun birbirini takip eden farklı evrelerden oluştuğunu açıklar.	1	0	1	0
Hayvan ve bitki hücrelerini, temel kısımları ve görevleri açısından karşılaştırır.	2	1	1	50
Mayozun canlılar için önemi açıklar.	1	1	0	100
Üreme ana hücrelerinde mayozun nasıl gerçekleştiğini model üzerinde gösterir.	1	0	1	0
Kütle ve ağırlık kavramlarını karşılaştırır.	1	0	1	0
Kütleyle etki eden yer çekimi kuvvetini ağırlık olarak adlandırır.	1	0	1	0
Fiziksel anlamda yapılan işin, uygulanan kuvvet ve alınan yolla ilişkili olduğunu açıklar.	1	0	1	0
Sürtünme kuvvetinin kinetik enerji üzerindeki etkisini örneklerle açıklar.	1	1	0	100
KAZANIM BELİRTİLMEMİŞ	1	0	1	0

#### SOSYAL BİLGİLER

S	D	Y	B%	
İletişimi etkileyen tutum ve davranışların analiz ederek kendi tutum ve davranışlarını sorgular.	1	1	0	100
Türk-İslam medeniyetinde yetişen bilginlerin bilimsel gelişme sürecine katkılarını tartışır.	1	1	0	100
Osmanlı Devleti'nin siyasi güç olarak ortaya çıkış sürecini ve bu süreci etkileyen faktörleri açıklar.	1	0	1	0
Bilginin korunması, yaygınlaştırılması ve aktarılmasında değişim ve sürekliliği inceler.	2	0	2	0
Osmanlı kültür, sanat ve estetik anlayışına örnekler verir.	1	0	1	0
Örnek incelemeler yoluyla geçmişten günümüze, yerleşmeyi etkileyen faktörler hakkında çıkarımlarda bulunur.	2	0	2	0
Türkiye'de nüfusun dağılımını etkileyen faktörlerden hareketle Türkiye'nin demografik özelliklerini yorumlar.	1	0	1	0
Örnek incelemeler yoluyla göçün neden ve sonuçlarını tartışır.	1	0	1	0

#### DİN KÜLTÜRÜ

S	D	Y	B%	
Din K.ve A.B.				
Variyasyonun özelliklerine göre ayırt eder.	1	1	0	100
Dünya hayatı ile ahiret hayatı arasındaki ilişkiyi yorumlar.	1	1	0	100
Ahiret hayatının aşamalarını açıklar.	1	0	1	0
İslam'da hac ibadetinin önemi ayet ve hadisler ışığında yorumlar.	1	1	0	100
Kurban ibadetini İslam'ın yardımlaşma ve dayanışmaya verdiği önem açısından değerlendirir.	1	0	1	0
Haccın yapılışını özetler.	2	0	2	0
Örnek tutum ve davranışların, birey ve toplumların ahlaki gelişimine olan katkısını değerlendirir.	1	1	0	100
En'am suresi 162. ayeti okur, anlamını söyler.	1	1	0	100
Güzel ahlaki tutum ve davranışları örneklerle açıklar.	1	0	1	0

#### İNGİLİZCE

S	D	Y	B%	
İngilizce				
KAZANIM BELİRTİLMEMİŞ	10	4	6	40

# SINAV SONUÇ BELGESİ

## 3X YAYINLARI - 2023-2024 - 7.SINIF-4.DENEME

İSTANBUL / BAYRAMPAŞA / PROF.MUHARREM ERGİN ORTAOKULU							
Öğrenci			Numara	Sınıf			
BARAN AKÇAY			1462	7H			
Puan Türü	Puan	Genel Ort.	Dereceler				
LGS	▼ 210,793	276,850	Snf	Kurum	İlçe	İl	Genel
			25	251	402	2768	4604
Puanı Hesaplanan:			291	465	3539	5668	
Katılımlar:			29	291	465	3544	5674

Ders	Soru	Doğru	Yanlış	Net	Başarı %	Sınıf Ort.	Kurum Ort.	Genel Ort.
Türkçe	20	8	12	4,00	20	▼ 6,68	▼ 7,78	▼ 7,05
Matematik	20	7	13	2,67	13	▼ 2,78	▼ 4,09	▼ 3,45
Fen	20	3	17	-2,67	-13	▼ 3,72	▼ 5,59	▼ 4,80
SOSYAL BİLGİLER	10	3	7	0,67	7	▼ 4,61	▼ 4,63	▼ 3,36
Din K.ve A.B.	10	1	9	-2,00	-20	▼ 4,33	▼ 4,40	▼ 3,77
İngilizce	10	3	7	0,67	7	▼ 3,02	▼ 4,03	▼ 2,96
Toplam:	90	25	65	3,33	4	▼ 25,15	▼ 30,52	▼ 25,38

Soru No	12345678901234567890
TÜRKÇE	adbcbDBBDcaADCbBcad
Cevap Anh.	B CACDACDBBDADDCBACBB
MATEMATİK	acbDaDBbacCAAbcdDbBa
Cevap Anh.	B CADDDBDDCACADBACBCC
FEN BİLİMLERİ	bcadCabacDbcacdAbdca
Cevap Anh.	B DBDACBADBDDCACADCBCC
SOSYAL BİLGİLER	cdacabcaBD
Cevap Anh.	B CBDACDBDD
DİN KÜLTÜRÜ	cbDabdbcad
Cevap Anh.	B AADBACBCA
İNGİLİZCE	adbDccBaDa
Cevap Anh.	B CADDDBDCDB

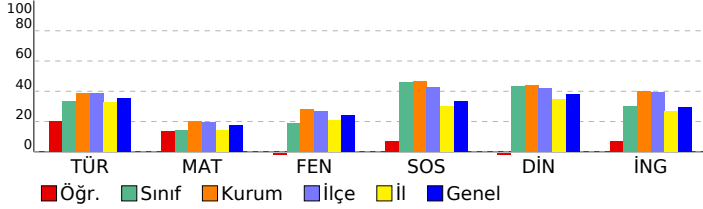

### DERSLERE GÖRE BAŞARI ANALİZİ

#### TÜRKÇE

Soru	S D Y B%
Basit, türemiş ve birleşik fiilleri ayırt eder.	1 0 1 0
Ek fiili işlevlerine uygun olarak kullanır.	1 0 1 0
Zarfın metnin anlamına olan katkısını açıklar.	1 1 0 100
Çekim eklerinin işlevlerini ayırt eder.	1 0 1 0
Görsellerden ve başlıktan hareketle okuyacağı metnin konusunu tahmin eder.	1 1 0 100
Metindeki hikâye unsurlarını belirler.	1 1 0 100
Okudukları ile ilgili çıkarımlarda bulunur.	2 2 0 100
Kelimeleri anlamlarına uygun kullanır.	1 0 1 0
Metin türlerini ayırt eder.	1 0 1 0
Metindeki söz sanatlarını tespit eder.	1 0 1 0
Metinle ilgili soruları cevaplar.	1 1 0 100
Grafik, tablo ve çizelgeyle sunulan bilgileri yorumlar.	2 1 1 50
Deyim ve atasözlerinin metne katkısını belirler.	1 1 0 100
Metni oluşturan unsurlar arasındaki geçiş ve bağlantı ifadelerinin anlama olan katkısını değerlendirir.	1 0 1 0
Yazdıklarını düzenler.	1 0 1 0
Metindeki yardımcı fikirleri belirler.	1 0 1 0
Bir işi işlem basamaklarına göre yazar.	1 0 1 0
Metnin ana fikrini/ana duygusunu belirler.	1 0 1 0

#### MATEMATİK

Soru	S D Y B%
Tam sayılarla çarpma ve bölme işlemlerini yapar.	2 0 2 0
Tam sayılarla işlemler yapmayı gerektiren problemleri çözer.	4 4 0 100
Cebirsel ifadelerle toplama ve çıkarma işlemleri yapar.	2 0 2 0
Rasyonel sayılarla işlem yapmayı gerektiren problemleri çözer.	3 2 1 67
Tam sayılarla toplama ve çıkarma işlemlerini yapar, ilgili problemleri çözer.	1 0 1 0
Toplama işleminin özelliklerini akıcı işlem yapmak için birer strateji olarak kullanır.	1 0 1 0
Rasyonel sayılarla çok adımlı işlemleri yapar.	1 0 1 0
Rasyonel sayılarla çarpma ve bölme işlemlerini yapar.	1 0 1 0
Sayı örüntülerinin kuralını harfle ifade eder, kuralı harfle ifade edilen örüntünün istenilen terimini bulur.	1 0 1 0
Birinci dereceden bir bilinmeyenli denklemin tanımı ve verilen gerçek hayat durumuna uygun birinci dereceden bir t	1 0 1 0
Eşitliğin korunumu ilkesini anlar.	1 0 1 0
Devirli olan ve olmayan ondalık gösterimleri rasyonel sayı olarak ifade eder.	1 0 1 0
Rasyonel sayıları sıralar ve karşılaştırır.	1 0 1 0

#### FEN BİLİMLERİ

Soru	S D Y B%
Fen	S D Y B%
Karışımın ayrılması için kullanılabilecek yöntemlerden uygun olanı seçerek uygular.	2 0 2 0
Çözünme hızına etki eden faktörleri deney yaparak belirler.	1 0 1 0
Günlük yaşamda karşılaştığı çözümü ve çözümleri kullanarak çözümleri hazırlar.	1 0 1 0
Yaygın bileşiklerin formüllerini, isimlerini ve bazı kullanım alanlarını ifade eder.	2 1 1 50
Yıldız kavramını açıklar.	1 0 1 0
Geçmişten günümüze atom kavramı ile ilgili düşüncelerin nasıl değiştiğini sorgular.	1 0 1 0
Atomun yapısını ve yapısını temel parçacıklarını söyler.	2 1 1 50
Mitozun birbirini takip eden farklı evrelerden oluştuğunu açıklar.	1 0 1 0
Hayvan ve bitki hücrelerini, temel kısımları ve görevleri açısından karşılaştırır.	2 0 2 0
Mayozun canlılar için önemi açıklar.	1 0 1 0
Üreme ana hücrelerinde mayozun nasıl gerçekleştiğini model üzerinde gösterir.	1 0 1 0
Kütle ve ağırlık kavramlarını karşılaştırır.	1 1 0 100
Kütleyle etki eden yer çekimi kuvvetini ağırlık olarak adlandırır.	1 0 1 0
Fiziksel anlamda yapılan işin, uygulanan kuvvet ve alınan yolla ilişkili olduğunu açıklar.	1 0 1 0
Sürtünme kuvvetinin kinetik enerji üzerindeki etkisini örneklerle açıklar.	1 0 1 0
KAZANIM BELİRTİLMEMİŞ	1 0 1 0

#### SOSYAL BİLGİLER

Soru	S D Y B%
SOSYAL BİLGİLER	S D Y B%
İletişimi etkileyen tutum ve davranışları analiz ederek kendi tutum ve davranışlarını sorgular.	1 1 0 100
Türk-İslam medeniyetinde yetişen bilginlerin bilimsel gelişme sürecine katkılarını tartışır.	1 1 0 100
Osmanlı Devleti'nin siyasi güç olarak ortaya çıkış sürecini ve bu süreci etkileyen faktörleri açıklar.	1 0 1 0
Bilginin korunması, yaygınlaştırılması ve aktarılmasında değişim ve sürekliliği inceler.	2 0 2 0
Osmanlı kültür, sanat ve estetik anlayışına örnekler verir.	1 0 1 0
Örnek incelemeler yoluyla geçmişten günümüze, yerleşmeyi etkileyen faktörler hakkında çıkarımlarda bulunur.	2 1 1 50
Türkiye'de nüfusun dağılımını etkileyen faktörlerden hareketle Türkiye'nin demografik özelliklerini yorumlar.	1 0 1 0
Örnek incelemeler yoluyla göçün neden ve sonuçlarını tartışır.	1 0 1 0

#### DİN KÜLTÜRÜ

Soru	S D Y B%
DİN K.ve A.B.	S D Y B%
Variiklar âlemini özelliklerine göre ayırt eder.	1 0 1 0
Dünya hayatı ile ahiret hayatı arasındaki ilişkiyi yorumlar.	1 0 1 0
Ahiret hayatının aşamalarını açıklar.	1 0 1 0
İslam'da hac ibadetinin önemi ayet ve hadisler ışığında yorumlar.	1 0 1 0
Kurban ibadetini İslam'ın yardımlaşma ve dayanışmaya verdiği önem açısından değerlendirir.	1 0 1 0
Haccın yapılışını özetler.	2 1 1 50
Örnek tutum ve davranışların, birey ve toplumların ahlaki gelişimine olan katkısını değerlendirir.	1 0 1 0
En'am suresi 162. ayeti okur, anlamını söyler.	1 0 1 0
Güzel ahlaki tutum ve davranışları örneklerle açıklar.	1 0 1 0

#### İNGİLİZCE

Soru	S D Y B%
İngilizce	S D Y B%
KAZANIM BELİRTİLMEMİŞ	10 3 7 30



# SINAV SONUÇ BELGESİ

## 3X YAYINLARI - 2023-2024 - 7.SINIF-4.DENEME

İSTANBUL / BAYRAMPAŞA / PROF.MUHARREM ERGİN ORTAOKULU

Öğrenci	Numara	Sınıf					
BERAT KARAGÖL	719	7H					
Puan Türü	Puan	Genel Ort.	Dereceler				
LGS	▼ 221,598	276,850	Snf	Kurum	İlçe	İl	Genel
	Puanı Hesaplanan:		291	465	3539	5668	
Katılımlar:		29	291	465	3544	5674	

Ders	Soru	Doğru	Yanlış	Net	Başarı %	Sınıf Ort.	Kurum Ort.	Genel Ort.
Türkçe	20	3	17	-2,67	-13	▼ 6,68	▼ 7,78	▼ 7,05
Matematik	20	6	14	1,33	7	▼ 2,78	▼ 4,09	▼ 3,45
Fen	20	6	14	1,33	7	▼ 3,72	▼ 5,59	▼ 4,80
SOSYAL BİLGİLER	10	4	6	2,00	20	▼ 4,61	▼ 4,63	▼ 3,36
Din K.ve A.B.	10	6	4	4,67	47	▲ 4,33	▲ 4,40	▲ 3,77
İngilizce	10	10	0	10,00	100	▲ 3,02	▲ 4,03	▲ 2,96
Toplam:	90	35	55	16,67	19	▼ 25,15	▼ 30,52	▼ 25,38

Soru No	12345678901234567890
TÜRKÇE	CcbaddDcabdDabdacbd
Cevap Anh.	B CACDACDBBDADDDCBACBB
MATEMATİK	acDabdcabdCAdbcAdCaC
Cevap Anh.	B CADDDBDDCACADBABCBC
FEN BİLİMLERİ	acbdAaCaDcabdCabbcd
Cevap Anh.	B DBDACBDBDDCADCBC
SOSYAL BİLGİLER	RBDAgacdda
Cevap Anh.	B CBDACDBDD
DİN KÜLTÜRÜ	AaBDACBad
Cevap Anh.	B AADBACBCA
İNGİLİZCE	BCADDDBCDB
Cevap Anh.	B BCADDDBCDB

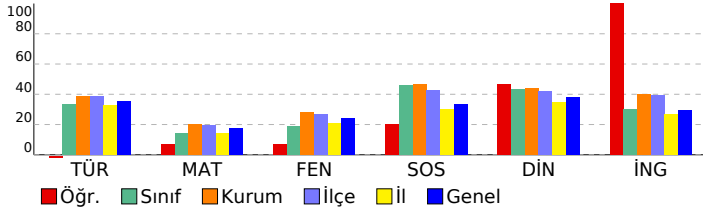

### DERSLERE GÖRE BAŞARI ANALİZİ

#### TÜRKÇE

S	D	Y	B%	
Basit, türemiş ve birleşik fiilleri ayırt eder.	1	0	1	0
Ek fiili işlevlerine uygun olarak kullanır.	1	0	1	0
Zarfın metnin anlamına olan katkısını açıklar.	1	0	1	0
Çekim eklerinin işlevlerini ayırt eder.	1	0	1	0
Görsellerden ve başlıktan hareketle okuyacağı metnin konusunu tahmin eder.	1	0	1	0
Metindeki hikâye unsurlarını belirler.	1	0	1	0
Okudukları ile ilgili çıkarımlarda bulunur.	2	0	2	0
Kelimeleri anlamlarına uygun kullanır.	1	0	1	0
Metin türlerini ayırt eder.	1	1	0	100
Metindeki söz sanatlarını tespit eder.	1	0	1	0
Metinle ilgili soruları cevaplar.	1	0	1	0
Grafik, tablo ve çizelgeyle sunulan bilgileri yorumlar.	2	0	2	0
Deyim ve atasözlerinin metne katkısını belirler.	1	1	0	100
Metni oluşturan unsurlar arasındaki geçiş ve bağlantı ifadelerinin anlama olan katkısını değerlendirir.	1	0	1	0
Yazdıklarını düzenler.	1	0	1	0
Metindeki yardımcı fikirleri belirler.	1	0	1	0
Bir işi işlem basamaklarına göre yazar.	1	0	1	0
Metnin ana fikrini/ana duygusunu belirler.	1	1	0	100

#### MATEMATİK

S	D	Y	B%	
Tam sayılarla çarpma ve bölme işlemlerini yapar.	2	2	0	100
Tam sayılarla işlemler yapmayı gerektiren problemleri çözer.	4	1	3	25
Cebirsel ifadelerle toplama ve çıkarma işlemleri yapar.	2	1	1	50
Rasyonel sayılarla işlem yapmayı gerektiren problemleri çözer.	3	1	2	33
Tam sayılarla toplama ve çıkarma işlemlerini yapar, ilgili problemleri çözer.	1	0	1	0
Toplama işleminin özelliklerini akıcı işlem yapmak için birer strateji olarak kullanır.	1	0	1	0
Rasyonel sayılarla çok adımlı işlemleri yapar.	1	0	1	0
Rasyonel sayılarla çarpma ve bölme işlemlerini yapar.	1	0	1	0
Sayı örüntülerinin kuralını harfle ifade eder, kuralı harfle ifade edilen örüntünün istenilen terimini bulur.	1	0	1	0
Birinci dereceden bir bilinmeyenli denklemin tanımı ve verilen gerçek hayat durumuna uygun birinci dereceden bir t	1	0	1	0
Eşitliğin korunumu ilkesini anlar.	1	1	0	100
Devirli olan ve olmayan ondalık gösterimleri rasyonel sayı olarak ifade eder.	1	0	1	0
Rasyonel sayıları sıralar ve karşılaştırır.	1	0	1	0

#### FEN BİLİMLERİ

S	D	Y	B%	
Karışımın ayrılması için kullanılabilen yöntemlerden uygun olanı seçerek uygular.	2	0	2	0
Çözünme hızına etki eden faktörleri deney yaparak belirler.	1	0	1	0
Günlük yaşamda karşılaşılan çözücü ve çözünenleri kullanarak çözelti hazırlar.	1	0	1	0
Yaygın bileşiklerin formüllerini, isimlerini ve bazı kullanım alanlarını ifade eder.	2	2	0	100
Yıldız kavramını açıklar.	1	0	1	0
Geçmişten günümüze atom kavramı ile ilgili düşüncelerin nasıl değiştiğini sorgular.	1	0	1	0
Atomun yapısını ve yapısındaki temel parçacıklarını söyler.	2	1	1	50
Mitozun birbirini takip eden farklı evrelerden oluştuğunu açıklar.	1	0	1	0
Hayvan ve bitki hücrelerini, temel kısımları ve görevleri açısından karşılaştırır.	2	2	0	100
Mayozun canlılar için önemi açıklar.	1	0	1	0
Üreme ana hücrelerinde mayozun nasıl gerçekleştiğini model üzerinde gösterir.	1	1	0	100
Kütle ve ağırlık kavramlarını karşılaştırır.	1	0	1	0
Kütleyle etki eden yer çekimi kuvvetini ağırlık olarak adlandırır.	1	0	1	0
Fiziksel anlamda yapılan işin, uygulanan kuvvet ve alınan yolla ilişkili olduğunu açıklar.	1	0	1	0
Sürtünme kuvvetinin kinetik enerji üzerindeki etkisini örneklerle açıklar.	1	0	1	0
KAZANIM BELİRTİLMEMİŞ	1	0	1	0

#### SOSYAL BİLGİLER

S	D	Y	B%	
İletişimi etkileyen tutum ve davranışların analiz ederek kendi tutum ve davranışlarını sorgular.	1	0	1	0
Türk-İslam medeniyetinde yetişen bilginlerin bilimsel gelişme sürecine katkılarını tartışır.	1	0	1	0
Osmanlı Devleti'nin siyasi güç olarak ortaya çıkış sürecini ve bu süreci etkileyen faktörleri açıklar.	1	0	1	0
Bilginin korunması, yaygınlaştırılması ve aktarılmasında değişim ve sürekliliği inceler.	2	0	2	0
Osmanlı kültür, sanat ve estetik anlayışına örnek verir.	1	0	1	0
Örnek incelemeler yoluyla geçmişten günümüze, yerleşmeyi etkileyen faktörler hakkında çıkarımlarda bulunur.	2	2	0	100
Türkiye'de nüfusun dağılımını etkileyen faktörlerden hareketle Türkiye'nin demografik özelliklerini yorumlar.	1	1	0	100
Örnek incelemeler yoluyla göçün neden ve sonuçlarını tartışır.	1	1	0	100

#### DİN KÜLTÜRÜ

S	D	Y	B%	
Variiklar âlemini özelliklerine göre ayırt eder.	1	0	1	0
Dünya hayatı ile ahiret hayatı arasındaki ilişkiyi yorumlar.	1	0	1	0
Ahiret hayatının aşamalarını açıklar.	1	1	0	100
İslam'da hac ibadetinin önemi ayet ve hadisler ışığında yorumlar.	1	1	0	100
Kurban ibadetini İslam'ın yardımlaşma ve dayanışmaya verdiği önem açısından değerlendirir.	1	1	0	100
Haccın yapılışını özetler.	2	1	1	50
Örnek tutum ve davranışların, birey ve toplumların ahlaki gelişimine olan katkısını değerlendirir.	1	1	0	100
En'am suresi 162. ayeti okur, anlamını söyler.	1	0	1	0
Güzel ahlaki tutum ve davranışları örneklerle açıklar.	1	1	0	100

#### İNGİLİZCE

S	D	Y	B%	
İngilizce	10	10	0	100
KAZANIM BELİRTİLMEMİŞ	10	10	0	100

# SINAV SONUÇ BELGESİ

## 3X YAYINLARI - 2023-2024 - 7.SINIF-4.DENEME

İSTANBUL / BAYRAMPAŞA / PROF.MUHARREM ERGİN ORTAOKULU							
Öğrenci				Numara		Sınıf	
BERAT ŞAHİ N				1571		7H	
Puan Türü	Puan	Genel Ort.	Dereceler				
			Snf	Kurum	İlçe	İl	Genel
LGS	▲ 366,813	276,850	6	50	71	379	771
Puanı Hesaplanan:			291	465	3539	5668	
Katılımlar:			29	291	465	3544	5674

Ders	Soru	Doğru	Yanlış	Net	Başarı %	Sınıf Ort.	Kurum Ort.	Genel Ort.
Türkçe	20	17	2	16,33	82	▲ 6,68	▲ 7,78	▲ 7,05
Matematik	20	9	1	8,67	43	▲ 2,78	▲ 4,09	▲ 3,45
Fen	20	7	3	6,00	30	▲ 3,72	▲ 5,59	▲ 4,80
SOSYAL BİLGİLER	10	9	0	9,00	90	▲ 4,61	▲ 4,63	▲ 3,36
Din K.ve A.B.	10	7	3	6,00	60	▲ 4,33	▲ 4,40	▲ 3,77
İngilizce	10	9	1	8,67	87	▲ 3,02	▲ 4,03	▲ 2,96
Toplam:	90	58	10	54,67	61	▲ 25,15	▲ 30,52	▲ 25,38

Soru No	12345678901234567890						
TÜRKÇE	BaCABCDDDDa DCADCAC						
Cevap Anh.	A BCBABDADDBDCADCAC						
MATEMATİK	CBC BDA a C D C						
Cevap Anh.	A CBBCABDAAACDDBCCDAC						
FEN BİLİMLERİ	d CDACA B B c b						
Cevap Anh.	A CBBCADCBDCBACADBD						
SOSYAL BİLGİLER	BBDCCAD C						
Cevap Anh.	A DBBCCADBC						
DİN KÜLTÜRÜ	ACaCaCaBaAA						
Cevap Anh.	A ACBCADBDA						
İNGİLİZCE	DBDBCBDdCA						
Cevap Anh.	A DBDBCDDCA						

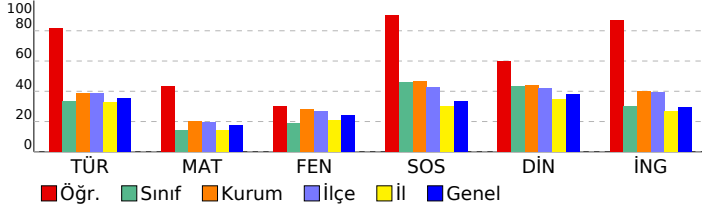

### DERSLERE GÖRE BAŞARI ANALİZİ

#### TÜRKÇE

Soru	S D Y B%
Basit, türemiş ve birleşik fiilleri ayırt eder.	1 1 0 100
Ek fiili işlevlerine uygun olarak kullanır.	1 0 1 0
Zarfın metnin anlamına olan katkısını açıklar.	1 1 0 100
Çekim eklerinin işlevlerini ayırt eder.	1 1 0 100
Görsellerden ve başlıktan hareketle okuyacağı metnin konusunu tahmin eder.	1 1 0 100
Metindeki hikâye unsurlarını belirler.	1 1 0 100
Okudukları ile ilgili çıkarımlarda bulunur.	2 2 0 100
Kelimeleri anlamlarına uygun kullanır.	1 1 0 100
Metin türlerini ayırt eder.	1 1 0 100
Metindeki söz sanatlarını tespit eder.	1 1 0 100
Metinle ilgili soruları cevaplar.	1 1 0 1 0
Grafik, tablo ve çizelgeyle sunulan bilgileri yorumlar.	2 1 0 50
Deyim ve atasözlerinin metne katkısını belirler.	1 1 0 100
Metni oluşturan unsurlar arasındaki geçiş ve bağlantı ifadelerinin anlama olan katkısını değerlendirir.	1 1 0 100
Yazdıklarını düzenler.	1 1 0 100
Metindeki yardımcı fikirleri belirler.	1 1 0 100
Bir işi işlem basamaklarına göre yazar.	1 1 0 100
Metnin ana fikrini/ana duygusunu belirler.	1 1 0 100

#### MATEMATİK

Soru	S D Y B%
Tam sayılarla çarpma ve bölme işlemlerini yapar.	2 1 0 50
Tam sayılarla işlemler yapmayı gerektiren problemleri çözer.	4 2 0 50
Cebirsel ifadelerle toplama ve çıkarma işlemleri yapar.	2 1 0 50
Rasyonel sayılarla işlem yapmayı gerektiren problemleri çözer.	3 0 0 0
Tam sayılarla toplama ve çıkarma işlemlerini yapar, ilgili problemleri çözer.	1 1 0 100
Toplama işleminin özelliklerini akıcı işlem yapmak için birer strateji olarak kullanır.	1 1 0 100
Rasyonel sayılarla çok adımlı işlemleri yapar.	1 0 0 0
Rasyonel sayılarla çarpma ve bölme işlemlerini yapar.	1 0 0 0
Sayı örüntülerinin kuralını harfle ifade eder, kuralı harfle ifade edilen örüntünün istenilen terimini bulur.	1 0 1 0
Birinci dereceden bir bilinmeyenli denklemin tanımı ve verilen gerçek hayat durumuna uygun birinci dereceden bir t	1 1 0 100
Eşitliğin korunumu ilkesini anlar.	1 1 0 100
Devirli olan ve olmayan ondalık gösterimleri rasyonel sayı olarak ifade eder.	1 0 0 0
Rasyonel sayıları sıralar ve karşılaştırır.	1 1 0 100

#### FEN BİLİMLERİ

Soru	S D Y B%
Fen	S D Y B%
Karışımın ayrılması için kullanılabilen yöntemlerden uygun olanı seçerek uygular.	2 0 1 0
Çözünme hızına etki eden faktörleri deney yaparak belirler.	1 1 0 100
Günlük yaşamda karşılaştığı çözümü ve çözümlerini kullanarak çözümleri hazırlar.	1 1 0 100
Yaygın bileşiklerin formüllerini, isimlerini ve bazı kullanım alanlarını ifade eder.	2 2 0 100
Yıldız kavramını açıklar.	1 1 0 100
Geçmişten günümüze atom kavramı ile ilgili düşüncelerin nasıl değiştiğini sorgular.	1 0 0 0
Atomun yapısını ve yapısındaki temel parçacıklarını söyler.	2 0 1 0
Mitozun birbirini takip eden farklı evrelerden oluştuğunu açıklar.	1 0 0 0
Hayvan ve bitki hücrelerini, temel kısımları ve görevleri açısından karşılaştırır.	2 1 0 50
Mayozun canlılar için önemini açıklar.	1 0 0 0
Üreme ana hücrelerinde mayozun nasıl gerçekleştiğini model üzerinde gösterir.	1 0 0 0
Kütle ve ağırlık kavramlarını karşılaştırır.	1 0 0 0
Kütleyle etki eden yer çekimi kuvvetini ağırlık olarak adlandırır.	1 0 0 0
Fiziksel anlamda yapılan işin, uygulanan kuvvet ve alınan yolla ilişkili olduğunu açıklar.	1 0 0 0
Sürtünme kuvvetinin kinetik enerji üzerindeki etkisini örneklerle açıklar.	1 0 1 0
KAZANIM BELİRTİLMEMİŞ	1 1 0 100

#### SOSYAL BİLGİLER

Soru	S D Y B%
İletişimi etkileyen tutum ve davranışların analiz ederek kendi tutum ve davranışlarını sorgular.	1 1 0 100
Türk-İslam medeniyetinde yetişen bilginlerin bilimsel gelişme sürecine katkılarını tartışır.	1 1 0 100
Osmanlı Devleti'nin siyasi güç olarak ortaya çıkış sürecini ve bu süreci etkileyen faktörleri açıklar.	1 1 0 100
Bilginin korunması, yaygınlaştırılması ve aktarılmasında değişim ve sürekliliği inceler.	2 2 0 100
Osmanlı kültür, sanat ve estetik anlayışına örnekler verir.	1 1 0 100
Örnek incelemeler yoluyla geçmişten günümüze, yerleşmeyi etkileyen faktörler hakkında çıkarımlarda bulunur.	2 2 0 100
Türkiye'de nüfusun dağılımını etkileyen faktörlerden hareketle Türkiye'nin demografik özelliklerini yorumlar.	1 0 0 0
Örnek incelemeler yoluyla göçün neden ve sonuçlarını tartışır.	1 1 0 100

#### DİN KÜLTÜRÜ

Soru	S D Y B%
Din K.ve A.B.	S D Y B%
Varietler âlemi özelliklerine göre ayırt eder.	1 1 0 100
Dünya hayatı ile ahiret hayatı arasındaki ilişkiyi yorumlar.	1 1 0 100
Ahiret hayatının aşamalarını açıklar.	1 0 1 0
İslam'da hac ibadetinin önemini ayet ve hadisler ışığında yorumlar.	1 1 0 100
Kurban ibadetini İslam'ın yardımlaşma ve dayanışmaya verdiği önem açısından değerlendirir.	1 1 0 100
Haccın yapılışını özetler.	2 0 2 0
Örnek tutum ve davranışların, birey ve toplumların ahlaki gelişimine olan katkısını değerlendirir.	1 1 0 100
En'âm suresi 162. ayeti okur, anlamını söyler.	1 1 0 100
Güzel ahlaki tutum ve davranışları örneklerle açıklar.	1 1 0 100

#### İNGİLİZCE

Soru	S D Y B%
İngilizce	S D Y B%
KAZANIM BELİRTİLMEMİŞ	10 9 1 90

# SINAV SONUÇ BELGESİ

İSTANBUL / BAYRAMPAŞA / PROF.MUHARREM ERGİN ORTAOKULU

Öğrenci	Numara	Sınıf
BERKE ÖZTÜRK	1343	7H

Puan Türü	Puan	Genel Ort.	Dereceler				
			Snf	Kurum	İlçe	İl	Genel
LGS	▼ 263,376	276,850	11	179	277	1510	2754
Puanı Hesaplanan:			291	465	3539	5668	
Katılımlar:			29	291	465	3544	5674

Ders	Soru	Doğru	Yanlış	Net	Başarı %	Sınıf Ort.	Kurum Ort.	Genel Ort.
Türkçe	20	13	6	11,00	55	▲ 6,68	▲ 7,78	▲ 7,05
Fen	20	2	4	0,67	3	▼ 3,72	▼ 5,59	▼ 4,80
SOSYAL BİLGİLER	10	5	3	4,00	40	▼ 4,61	▼ 4,63	▲ 3,36
Din K.ve A.B.	10	7	3	6,00	60	▲ 4,33	▲ 4,40	▲ 3,77
Toplam:	90	27	16	21,67	24	▼ 25,15	▼ 30,52	▼ 25,38

Soru No 12345678901234567890

TÜRKÇE	CACDADC BaADbDcDdbBc
Cevap Anh. B	CACDADCBBDDDDCBACBB

FEN BİLİMLERİ	DabAa a
Cevap Anh. B	DBDACBABBDDCCACADCB

SOSYAL BİLGİLER	cDc aD BD
Cevap Anh. B	CBDACDBBD

DİN KÜLTÜRÜ	AADdCACdCA
Cevap Anh. B	AADBACBCA

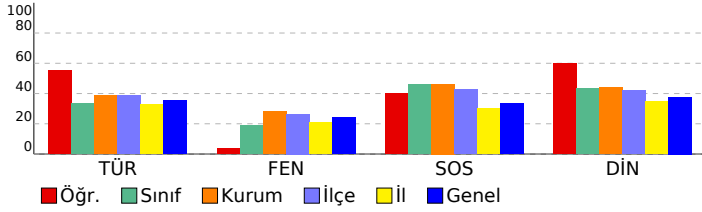

# 3X YAYINLARI - 2023-2024 - 7.SINIF-4.DENEME

## DERSLERE GÖRE BAŞARI ANALİZİ

Türkçe	S	D	Y	B%
Basit, türemiş ve birleşik fiilleri ayırt eder.	1	0	1	0
Ek fiili işlevlerine uygun olarak kullanır.	1	1	0	100
Zarfın metnin anlamına olan katkısını açıklar.	1	0	1	0
Çekim eklerinin işlevlerini ayırt eder.	1	0	1	0
Görsellerden ve başlıktan hareketle okuyacağı metnin konusunu tahmin eder.	1	0	1	0
Metindeki hikâye unsurlarını belirler.	1	1	0	100
Okudukları ile ilgili çıkarımlarda bulunur.	2	1	1	50
Kelimeleri anlamlarına uygun kullanır.	1	0	1	0
Metin türlerini ayırt eder.	1	1	0	100
Metindeki söz sanatlarını tespit eder.	1	1	0	100
Metinle ilgili soruları cevaplar.	1	1	0	100
Grafik, tablo ve çizelgeyle sunulan bilgileri yorumlar.	2	1	0	50
Deyim ve atasözlerinin metne katkısını belirler.	1	1	0	100
Metni oluşturan unsurlar arasındaki geçiş ve bağlantı ifadelerinin anlama olan katkısını değerlendirir.	1	1	0	100
Yazdıklarını düzenler.	1	1	0	100
Metindeki yardımcı fikirleri belirler.	1	1	0	100
Bir işi işlem basamaklarına göre yazar.	1	1	0	100
Metnin ana fikrini/ana duygusunu belirler.	1	1	0	100

Matematik	S	D	Y	B%
Tam sayılarla çarpma ve bölme işlemlerini yapar.	2	0	0	0
Tam sayılarla işlemler yapmayı gerektiren problemleri çözer.	4	0	0	0
Cebirsel ifadelerle toplama ve çıkarma işlemleri yapar.	2	0	0	0
Rasyonel sayılarla işlem yapmayı gerektiren problemleri çözer.	3	0	0	0
Tam sayılarla toplama ve çıkarma işlemlerini yapar, ilgili problemleri çözer.	1	0	0	0
Toplama işleminin özelliklerini akıcı işlem yapmak için birer strateji olarak kullanır.	1	0	0	0
Rasyonel sayılarla çok adımlı işlemleri yapar.	1	0	0	0
Rasyonel sayılarla çarpma ve bölme işlemlerini yapar.	1	0	0	0
Sayı örüntülerinin kuralını harfle ifade eder, kuralı harfle ifade edilen örüntünün istenilen terimini bulur.	1	0	0	0
Birinci dereceden bir bilinmeyenli denklemleri tanımlar ve verilen gerçek hayat durumlarına uygun birinci dereceden bir t	1	0	0	0
Eşitliğin korunumu ilkesini anlar.	1	0	0	0
Devirli olan ve olmayan ondalık gösterimleri rasyonel sayı olarak ifade eder.	1	0	0	0
Rasyonel sayıları sıralar ve karşılaştırır.	1	0	0	0

Fen	S	D	Y	B%
Karışımın ayrılması için kullanılabilecek yöntemlerden uygun olanı seçerek uygular.	2	0	0	0
Çözümüne hıza etki eden faktörleri deney yaparak belirler.	1	0	0	0
Günlük yaşamda karşılaştığı çözümü ve çözümlerini kullanarak çözümleri hazırlar.	1	0	0	0
Yaygın bileşiklerin formüllerini, isimlerini ve bazı kullanım alanlarını ifade eder.	2	0	0	0
Yıldız kavramını açıklar.	1	0	0	0
Geçmişten günümüze atom kavramı ile ilgili düşüncelerin nasıl değiştiğini sorgular.	1	0	0	0
Atomun yapısını ve yapısındaki temel parçacıklarını söyler.	2	0	1	0
Mitozun birbirini takip eden farklı evrelerden oluştuğunu açıklar.	1	0	0	0
Hayvan ve bitki hücrelerini, temel kısımları ve görevleri açısından karşılaştırır.	2	0	0	0
Mayozun canlılar için önemini açıklar.	1	0	1	0
Üreme ana hücrelerinde mayozun nasıl gerçekleştiğini model üzerinde gösterir.	1	0	0	0
Kütle ve ağırlık kavramlarını karşılaştırır.	1	0	1	0
Kütleyle etki eden yer çekimi kuvvetini ağırlık olarak adlandırır.	1	1	0	100
Fiziksel anlamda yapılan işin, uygulanan kuvvet ve alınan yolla ilişkili olduğunu açıklar.	1	0	1	0
Sürtünme kuvvetinin kinetik enerji üzerindeki etkisini örneklerle açıklar.	1	1	0	100
KAZANIM BELİRTİLMEMİŞ	1	0	0	0

SOSYAL BİLGİLER	S	D	Y	B%
İletişimi etkileyen tutum ve davranışları analiz ederek kendi tutum ve davranışlarını sorgular.	1	1	0	100
Türk-İslam medeniyetinde yetişen bilginlerin bilimsel gelişme sürecine katkılarını tartışır.	1	1	0	100
Osmanlı Devleti'nin siyasi güç olarak ortaya çıkış sürecini ve bu süreci etkileyen faktörleri açıklar.	1	0	0	0
Bilginin korunması, yaygınlaştırılması ve aktarılmasında değişim ve sürekliliği inceler.	2	1	1	50
Osmanlı kültür, sanat ve estetik anlayışına örnekler verir.	1	0	0	0
Örnek incelemeler yoluyla geçmişten günümüze, yerleşmeyi etkileyen faktörler hakkında çıkarımlarda bulunur.	2	1	1	50
Türkiye'de nüfusun dağılımını etkileyen faktörlerden hareketle Türkiye'nin demografik özelliklerini yorumlar.	1	0	1	0
Örnek incelemeler yoluyla göçün neden ve sonuçlarını tartışır.	1	1	0	100

DİN KÜLTÜRÜ	S	D	Y	B%
Din K.ve A.B.	S	D	Y	B%
Variatörlerin özelliklerine göre ayırt eder.	1	1	0	100
Dünya hayatı ile ahiret hayatı arasındaki ilişkiyi yorumlar.	1	1	0	100
Ahiret hayatının aşamalarını açıklar.	1	0	1	0
İslam'da hac ibadetinin önemini ayet ve hadisler ışığında yorumlar.	1	1	0	100
Kurban ibadetini İslam'ın yardımlaşma ve dayanışmaya verdiği önem açısından değerlendirir.	1	1	0	100
Haccın yapılışını özetler.	2	1	1	50
Örnek tutum ve davranışların, birey ve toplumların ahlaki gelişimine olan katkısını değerlendirir.	1	1	0	100
En'am suresi 162. ayeti okur, anlamını söyler.	1	1	0	100
Güzel ahlaki tutum ve davranışları örneklerle açıklar.	1	1	0	100

İNGİLİZCE	S	D	Y	B%
İngilizce	S	D	Y	B%
KAZANIM BELİRTİLMEMİŞ	10	0	0	0

# SINAV SONUÇ BELGESİ

## 3X YAYINLARI - 2023-2024 - 7.SINIF-4.DENEME

İSTANBUL / BAYRAMPAŞA / PROF.MUHARREM ERGİN ORTAOKULU

Öğrenci	Numara	Sınıf
ECRİN GÜNDOĞDU	600	7H

Puan Türü	Puan	Genel Ort.	Dereceler				
LGS	428,024	276,850	Snf	Kurum	İlçe	İl	Genel

Puanı Hesaplanan:		291	465	3539	5668	
Katılımlar:		29	291	465	3544	5674

Ders	Soru	Doğru	Yanlış	Net	Başarı %	Sınıf Ort.	Kurum Ort.	Genel Ort.
Türkçe	20	17	2	16,33	82	6,68	7,78	7,05
Matematik	20	14	1	13,67	68	2,78	4,09	3,45
Fen	20	17	2	16,33	82	3,72	5,59	4,80
SOSYAL BİLGİLER	10	7	3	6,00	60	4,61	4,63	3,36
Din K.ve A.B.	10	8	0	8,00	80	4,33	4,40	3,77
İngilizce	10	8	1	7,67	77	3,02	4,03	2,96
Toplam:	90	71	9	68,00	76	25,15	30,52	25,38

Soru No 12345678901234567890

TÜRKÇE BBdABCDDADB DaADCAC

Cevap Anh. A BBCABCDDADBDDCADCAC

MATEMATİK CBC BDAA AC DBC DAđ

Cevap Anh. A CBCBABAACAACDDBCCDAC

FEN BİLİMLERİ CBCDACDBDCCaCBcb D

Cevap Anh. A CBCDACDBDCCADCBADB

SOSYAL BİLGİLER BaabCADBC

Cevap Anh. A DBBCCADBC

DİN KÜLTÜRÜ C CADBDAA

Cevap Anh. A ACBCADBDAA

İNGİLİZCE DBDBCBDcC

Cevap Anh. A DBDBCBDCA

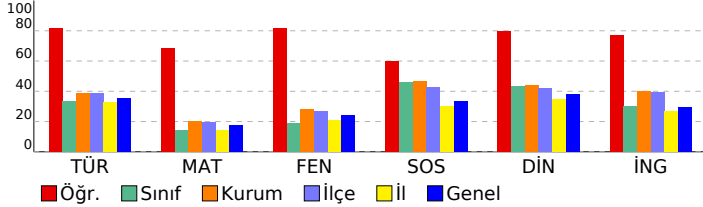

### DERSLERE GÖRE BAŞARI ANALİZİ

#### TÜRKÇE

Soru	S D Y B%
Basit, türemiş ve birleşik fiilleri ayırt eder.	1 1 0 100
Ek fiili işlevlerine uygun olarak kullanır.	1 1 0 100
Zarfın metnin anlamına olan katkısını açıklar.	1 0 1 0
Çekim eklerinin işlevlerini ayırt eder.	1 1 0 100
Görsellerden ve başlıktan hareketle okuyacağı metnin konusunu tahmin eder.	1 1 0 100
Metindeki hikâye unsurlarını belirler.	1 1 0 100
Okudukları ile ilgili çıkarımlarda bulunur.	2 2 0 100
Kelimeleri anlamlarına uygun kullanır.	1 1 0 100
Metin türlerini ayırt eder.	1 1 0 100
Metindeki söz sanatlarını tespit eder.	1 1 0 100
Metinle ilgili soruları cevaplar.	1 1 0 100
Grafik, tablo ve çizelgeyle sunulan bilgileri yorumlar.	2 0 1 0
Deyim ve atasözlerinin metne katkısını belirler.	1 1 0 100
Metni oluşturan unsurlar arasındaki geçiş ve bağlantı ifadelerinin anlama olan katkısını değerlendirir.	1 1 0 100
Yazdıklarını düzenler.	1 1 0 100
Metindeki yardımcı fikirleri belirler.	1 1 0 100
Bir işi işlem basamaklarına göre yazar.	1 1 0 100
Metnin ana fikrini/ana duygusunu belirler.	1 1 0 100

#### MATEMATİK

Soru	S D Y B%
Tam sayılarla çarpma ve bölme işlemlerini yapar.	2 1 0 50
Tam sayılarla işlemler yapmayı gerektiren problemleri çözer.	4 4 0 100
Cebirsel ifadelerle toplama ve çıkarma işlemleri yapar.	2 1 0 50
Rasyonel sayılarla işlem yapmayı gerektiren problemleri çözer.	3 0 0 0
Tam sayılarla toplama ve çıkarma işlemlerini yapar, ilgili problemleri çözer.	1 1 0 100
Toplama işleminin özelliklerini akıcı işlem yapmak için birer strateji olarak kullanır.	1 1 0 100
Rasyonel sayılarla çok adımlı işlemleri yapar.	1 1 0 100
Rasyonel sayılarla çarpma ve bölme işlemlerini yapar.	1 1 0 100
Sayı örüntülerinin kuralını harfle ifade eder, kuralı harfle ifade edilen örüntünün istenilen terimini bulur.	1 1 0 100
Birinci dereceden bir bilinmeyenli denklemin tanımı ve verilen gerçek hayat durumuna uygun birinci dereceden bir t	1 1 0 100
Eşitliğin korunumu ilkesini anlar.	1 1 0 100
Devirli olan ve olmayan ondalık gösterimleri rasyonel sayı olarak ifade eder.	1 1 0 100
Rasyonel sayıları sıralar ve karşılaştırır.	1 0 1 0

#### FEN BİLİMLERİ

Soru	S D Y B%
Fen	S D Y B%
Karışımın ayrılması için kullanılabilecek yöntemlerden uygun olanı seçerek uygular.	2 2 0 100
Çözünme hızına etki eden faktörleri deney yaparak belirler.	1 1 0 100
Günlük yaşamda karşılaşıldığı çözücü ve çözünenleri kullanarak çözelti hazırlar.	1 1 0 100
Yaygın bileşiklerin formüllerini, isimlerini ve bazı kullanım alanlarını ifade eder.	2 2 0 100
Yıldız kavramını açıklar.	1 1 0 100
Geçmişten günümüze atom kavramı ile ilgili düşüncelerin nasıl değiştiğini sorgular.	1 1 0 100
Atomun yapısını ve yapısını temel parçacıklarını söyler.	2 2 0 100
Mitozun birbirini takip eden farklı evrelerden oluştuğunu açıklar.	1 1 0 100
Hayvan ve bitki hücrelerini, temel kısımları ve görevleri açısından karşılaştırır.	2 2 0 100
Mayozun canlılar için önemi açıklar.	1 0 1 0
Üreme ana hücrelerinde mayozun nasıl gerçekleştiğini model üzerinde gösterir.	1 1 0 100
Kütle ve ağırlık kavramlarını karşılaştırır.	1 1 0 100
Kütleyle etki eden yer çekimi kuvvetini ağırlık olarak adlandırır.	1 0 1 0
Fiziksel anlamda yapılan işin, uygulanan kuvvet ve alınan yolla ilişkili olduğunu açıklar.	1 0 0 0
Sürtünme kuvvetinin kinetik enerji üzerindeki etkisini örneklerle açıklar.	1 1 0 100
KAZANIM BELİRTİLMEMİŞ	1 1 0 100

#### SOSYAL BİLGİLER

Soru	S D Y B%
SOSYAL BİLGİLER	S D Y B%
İletişimi etkileyen tutum ve davranışları analiz ederek kendi tutum ve davranışlarını sorgular.	1 1 0 100
Türk-İslam medeniyetinde yetişen bilginlerin bilimsel gelişme sürecine katkılarını tartışır.	1 1 0 100
Osmanlı Devleti'nin siyasi güç olarak ortaya çıkış sürecini ve bu süreci etkileyen faktörleri açıklar.	1 0 1 0
Bilginin korunması, yaygınlaştırılması ve aktarılmasında değişim ve sürekliliği inceler.	2 0 2 0
Osmanlı kültür, sanat ve estetik anlayışına örnekler verir.	1 1 0 100
Örnek incelemeler yoluyla geçmişten günümüze, yerleşmeyi etkileyen faktörler hakkında çıkarımlarda bulunur.	2 2 0 100
Türkiye'de nüfusun dağılımını etkileyen faktörlerden hareketle Türkiye'nin demografik özelliklerini yorumlar.	1 1 0 100
Örnek incelemeler yoluyla göçün neden ve sonuçlarını tartışır.	1 1 0 100

#### DİN KÜLTÜRÜ

Soru	S D Y B%
DİN K.ve A.B.	S D Y B%
Variiklar âlemini özelliklerine göre ayırt eder.	1 0 0 0
Dünya hayatı ile ahiret hayatı arasındaki ilişkiyi yorumlar.	1 1 0 100
Ahiret hayatının aşamalarını açıklar.	1 0 0 0
İslam'da hac ibadetinin önemi ayet ve hadisler ışığında yorumlar.	1 1 0 100
Kurban ibadetini İslam'ın yardımlaşma ve dayanışmaya verdiği önem açısından değerlendirir.	1 1 0 100
Haccın yapılışını özetler.	2 2 0 100
Örnek tutum ve davranışların, birey ve toplumların ahlaki gelişimine olan katkısını değerlendirir.	1 1 0 100
En'âm suresi 162. ayeti okur, anlamını söyler.	1 1 0 100
Güzel ahlaki tutum ve davranışları örneklerle açıklar.	1 1 0 100

#### İNGİLİZCE

Soru	S D Y B%
İngilizce	S D Y B%
KAZANIM BELİRTİLMEMİŞ	10 8 1 80

# SINAV SONUÇ BELGESİ

## 3X YAYINLARI - 2023-2024 - 7.SINIF-4.DENEME

İSTANBUL / BAYRAMPAŞA / PROF.MUHARREM ERGİN ORTAOKULU

Öğrenci Numara Sınıf  
ECRİN KURT 1506 7H

Puan Türü	Puan	Genel Ort.	Dereceler				
			Snf	Kurum	İlçe	İl	Genel
LGS	▼ 256,864	276,850	14	190	295	1633	2945
Puanı Hesaplanan:			291	465	3539	5668	
Katılımlar:			29	291	465	3544	5674

Ders	Soru	Doğru	Yanlış	Net	Başarı %	Sınıf Ort.	Kurum Ort.	Genel Ort.
Türkçe	20	8	11	4,33	22	▼ 6,68	▼ 7,78	▼ 7,05
Matematik	20	3	1	2,67	13	▼ 2,78	▼ 4,09	▼ 3,45
Fen	20	4	6	2,00	10	▼ 3,72	▼ 5,59	▼ 4,80
SOSYAL BİLGİLER	10	8	2	7,33	73	▲ 4,61	▲ 4,63	▲ 3,36
Din K.ve A.B.	10	5	4	3,67	37	▼ 4,33	▼ 4,40	▼ 3,77
İngilizce	10	4	3	3,00	30	▼ 3,02	▼ 4,03	▲ 2,96
Toplam:	90	32	27	23,00	26	▼ 25,15	▼ 30,52	▼ 25,38

Soru No	12345678901234567890
TÜRKÇE	Ccbcbdd BDcaDDCBcaad
Cevap Anh.	B CACDACDBBDADDDCBACBB
MATEMATİK	D b D A
Cevap Anh.	B CADDDBDDCACADBABCBC
FEN BİLİMLERİ	Da ba bB cCA c
Cevap Anh.	B DBDACBDBDDCADCBC
SOSYAL BİLGİLER	RBDAcAaDaBD
Cevap Anh.	B CBDACDBDD
DİN KÜLTÜRÜ	AADdcAaB d
Cevap Anh.	B AADBACBCA
İNGİLİZCE	b aDbBCD
Cevap Anh.	B BCADDDBCDB

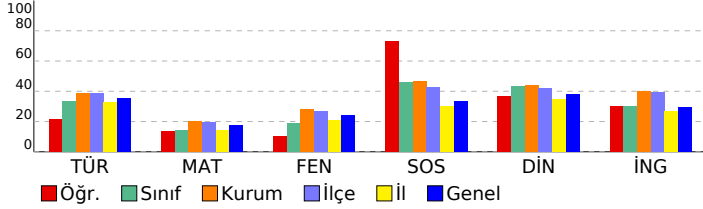

### DERSLERE GÖRE BAŞARI ANALİZİ

#### TÜRKÇE

S	D	Y	B%	
Basit, türemiş ve birleşik fiilleri ayırt eder.	1	0	1	0
Ek fiili işlevlerine uygun olarak kullanır.	1	0	1	0
Zarfın metnin anlamına olan katkısını açıklar.	1	0	1	0
Çekim eklerinin işlevlerini ayırt eder.	1	0	1	0
Görsellerden ve başlıktan hareketle okuyacağı metnin konusunu tahmin eder.	1	1	0	100
Metindeki hikâye unsurlarını belirler.	1	1	0	100
Okudukları ile ilgili çıkarımlarda bulunur.	2	2	0	100
Kelimeleri anlamlarına uygun kullanır.	1	1	0	100
Metin türlerini ayırt eder.	1	0	1	0
Metindeki söz sanatlarını tespit eder.	1	0	1	0
Metinle ilgili soruları cevaplar.	1	1	0	100
Grafik, tablo ve çizelgeyle sunulan bilgileri yorumlar.	2	0	1	0
Deyim ve atasözlerinin metne katkısını belirler.	1	1	0	100
Metni oluşturan unsurlar arasındaki geçiş ve bağlantı ifadelerinin anlama olan katkısını değerlendirir.	1	0	1	0
Yazdıklarını düzenler.	1	0	1	0
Metindeki yardımcı fikirleri belirler.	1	0	1	0
Bir işi işlem basamaklarına göre yazar.	1	0	1	0
Metnin ana fikrini/ana duygusunu belirler.	1	1	0	100

#### MATEMATİK

S	D	Y	B%	
Tam sayılarla çarpma ve bölme işlemlerini yapar.	2	0	0	0
Tam sayılarla işlemler yapmayı gerektiren problemleri çözer.	4	1	0	25
Cebirsel ifadelerle toplama ve çıkarma işlemleri yapar.	2	0	0	0
Rasyonel sayılarla işlem yapmayı gerektiren problemleri çözer.	3	0	0	0
Tam sayılarla toplama ve çıkarma işlemlerini yapar, ilgili problemleri çözer.	1	0	0	0
Toplama işleminin özelliklerini akıcı işlem yapmak için birer strateji olarak kullanır.	1	0	0	0
Rasyonel sayılarla çok adımlı işlemleri yapar.	1	0	0	0
Rasyonel sayılarla çarpma ve bölme işlemlerini yapar.	1	0	0	0
Sayı örüntülerinin kuralını harfle ifade eder, kuralı harfle ifade edilen örüntünün istenilen terimini bulur.	1	1	0	100
Birinci dereceden bir bilinmeyenli denklemin tanımı ve verilen gerçek hayat durumuna uygun birinci dereceden bir t	1	0	1	0
Eşitliğin korunumu ilkesini anlar.	1	1	0	100
Devirli olan ve olmayan ondalık gösterimleri rasyonel sayı olarak ifade eder.	1	0	0	0
Rasyonel sayıları sıralar ve karşılaştırır.	1	0	0	0

#### FEN BİLİMLERİ

S	D	Y	B%	
Fen	2	0	1	0
Karışımın ayrılması için kullanılabilen yöntemlerden uygun olanı seçerek uygular.	2	0	1	0
Çözünme hızına etki eden faktörleri deney yaparak belirler.	1	0	0	0
Günlük yaşamda karşılaşılan çözücü ve çözünenleri kullanarak çözelti hazırlar.	1	0	0	0
Yaygın bileşiklerin formüllerini, isimlerini ve bazı kullanım alanlarını ifade eder.	2	0	0	0
Yıldız kavramını açıklar.	1	1	0	100
Geçmişten günümüze atom kavramı ile ilgili düşüncelerin nasıl değiştiğini sorgular.	1	1	0	100
Atomun yapısını ve yapısını temel parçacıklarını söyler.	2	0	0	0
Mitozun birbirini takip eden farklı evrelerden oluştuğunu açıklar.	1	0	1	0
Hayvan ve bitki hücrelerini, temel kısımları ve görevleri açısından karşılaştırır.	2	0	0	0
Mayozun canlılar için önemi açıklar.	1	0	1	0
Üreme ana hücrelerinde mayozun nasıl gerçekleştiğini model üzerinde gösterir.	1	0	0	0
Kütle ve ağırlık kavramlarını karşılaştırır.	1	0	1	0
Kütleyle etki eden yer çekimi kuvvetini ağırlık olarak adlandırır.	1	0	1	0
Fiziksel anlamda yapılan işin, uygulanan kuvvet ve alınan yolla ilişkili olduğunu açıklar.	1	0	1	0
Sürtünme kuvvetinin kinetik enerji üzerindeki etkisini örneklerle açıklar.	1	1	0	100
KAZANIM BELİRTİLMEMİŞ	1	1	0	100

#### SOSYAL BİLGİLER

S	D	Y	B%	
İletişimi etkileyen tutum ve davranışların analiz ederek kendi tutum ve davranışlarını sorgular.	1	1	0	100
Türk-İslam medeniyetinde yetişen bilginlerin bilimsel gelişme sürecine katkılarını tartışır.	1	1	0	100
Osmanlı Devleti'nin siyasi güç olarak ortaya çıkış sürecini ve bu süreci etkileyen faktörleri açıklar.	1	0	1	0
Bilginin korunması, yaygınlaştırılması ve aktarılmasında değişim ve sürekliliği inceler.	2	1	1	50
Osmanlı kültür, sanat ve estetik anlayışına örnekler verir.	1	1	0	100
Örnek incelemeler yoluyla geçmişten günümüze, yerleşmeyi etkileyen faktörler hakkında çıkarımlarda bulunur.	2	2	0	100
Türkiye'de nüfusun dağılımını etkileyen faktörlerden hareketle Türkiye'nin demografik özelliklerini yorumlar.	1	1	0	100
Örnek incelemeler yoluyla göçün neden ve sonuçlarını tartışır.	1	1	0	100

#### DİN KÜLTÜRÜ

S	D	Y	B%	
Din K.ve A.B.	1	0	1	0
Varietler âlemi özelliklerine göre ayırt eder.	1	0	1	0
Dünya hayatı ile ahiret hayatı arasındaki ilişkiyi yorumlar.	1	0	0	0
Ahiret hayatının aşamalarını açıklar.	1	1	0	100
İslam'da hac ibadetinin önemi ayet ve hadisler ışığında yorumlar.	1	0	1	0
Kurban ibadetini İslam'ın yardımlaşma ve dayanışmaya verdiği önem açısından değerlendirir.	1	1	0	100
Haccın yapılışını özetler.	2	1	1	50
Örnek tutum ve davranışların, birey ve toplumların ahlaki gelişimine olan katkısını değerlendirir.	1	0	1	0
En'âm suresi 162. ayeti okur, anlamını söyler.	1	1	0	100
Güzel ahlaki tutum ve davranışları örneklerle açıklar.	1	1	0	100

#### İNGİLİZCE

S	D	Y	B%	
İngilizce	10	4	3	40
KAZANIM BELİRTİLMEMİŞ				

# SINAV SONUÇ BELGESİ

## 3X YAYINLARI - 2023-2024 - 7.SINIF-4.DENEME

İSTANBUL / BAYRAMPAŞA / PROF.MUHARREM ERGİN ORTAOKULU

Öğrenci	Numara	Sınıf					
ELIF ERVA İNCİLER	1510	7H					
Puan Türü	Puan	Genel Ort.	Dereceler				
LGS	▼ 249,620	276,850	Snf	Kurum	İlçe	İl	Genel
			16	196	307	1795	3185
Puani Hesaplanan:			291	465	3539	5668	
Katılımlar:			29	291	465	3544	5674

Ders	Soru	Doğru	Yanlış	Net	Başarı %	Sınıf Ort.	Kurum Ort.	Genel Ort.
Türkçe	20	9	11	5,33	27	▼ 6,68	▼ 7,78	▼ 7,05
Matematik	20	2	10	-1,33	-7	▼ 2,78	▼ 4,09	▼ 3,45
Fen	20	10	10	6,67	33	▲ 3,72	▲ 5,59	▲ 4,80
SOSYAL BİLGİLER	10	5	5	3,33	33	▼ 4,61	▼ 4,63	▼ 3,36
Din K.ve A.B.	10	4	6	2,00	20	▼ 4,33	▼ 4,40	▼ 3,77
İngilizce	10	2	5	0,33	3	▼ 3,02	▼ 4,03	▼ 2,96
Toplam:	90	32	47	16,33	18	▼ 25,15	▼ 30,52	▼ 25,38

Soru No	12345678901234567890
TÜRKÇE	CACbbCDadccDbbdcbCBB
Cevap Anh.	B CACDACDBBDADDDCBACBB
MATEMATİK	Ccb bdc b b c a c
Cevap Anh.	B CADD CBDD CACAAD BABCBC
FEN BİLİMLERİ	DBcAbcAcacbDCAdAcCdC
Cevap Anh.	B DBDACBADBDCACADCBBC
SOSYAL BİLGİLER	RcbACdcBBc
Cevap Anh.	B CBDACCBDD
DİN KÜLTÜRÜ	AdcdaAacCA
Cevap Anh.	B AADBACBCA
İNGİLİZCE	dCbc bD a
Cevap Anh.	B CADDDBCDB

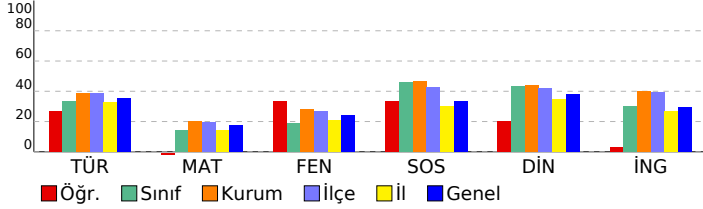

### DERSLERE GÖRE BAŞARI ANALİZİ

#### TÜRKÇE

Soru	S D Y B %
Basit, türemiş ve birleşik fiilleri ayırt eder.	1 1 0 100
Ek fiili işlevlerine uygun olarak kullanır.	1 1 0 100
Zarfın metnin anlamına olan katkısını açıklar.	1 1 0 100
Çekim eklerinin işlevlerini ayırt eder.	1 0 1 0
Görsellerden ve başlıktan hareketle okuyacağı metnin konusunu tahmin eder.	1 0 1 0
Metindeki hikâye unsurlarını belirler.	1 0 1 0
Okudukları ile ilgili çıkarımlarda bulunur.	2 0 2 0
Kelimeleri anlamlarına uygun kullanır.	1 0 1 0
Metin türlerini ayırt eder.	1 1 0 100
Metindeki söz sanatlarını tespit eder.	1 0 1 0
Metinle ilgili soruları cevaplar.	1 0 1 0
Grafik, tablo ve çizelgeyle sunulan bilgileri yorumlar.	2 1 1 50
Deyim ve atasözlerinin metne katkısını belirler.	1 1 0 100
Metni oluşturan unsurlar arasındaki geçiş ve bağlantı ifadelerinin anlama olan katkısını değerlendirir.	1 0 1 0
Yazdıklarını düzenler.	1 0 1 0
Metindeki yardımcı fikirleri belirler.	1 1 0 100
Bir işi işlem basamaklarına göre yazar.	1 1 0 100
Metnin ana fikrini/ana duygusunu belirler.	1 1 0 100

#### MATEMATİK

Soru	S D Y B %
Tam sayılarla çarpma ve bölme işlemlerini yapar.	2 1 1 50
Tam sayılarla işlemler yapmayı gerektiren problemleri çözer.	4 0 1 0
Cebirsel ifadelerle toplama ve çıkarma işlemleri yapar.	2 0 2 0
Rasyonel sayılarla işlem yapmayı gerektiren problemleri çözer.	3 0 1 0
Tam sayılarla toplama ve çıkarma işlemlerini yapar, ilgili problemleri çözer.	1 0 0 0
Toplama işleminin özelliklerini akıcı işlem yapmak için birer strateji olarak kullanır.	1 0 1 0
Rasyonel sayılarla çok adımlı işlemleri yapar.	1 0 0 0
Rasyonel sayılarla çarpma ve bölme işlemlerini yapar.	1 0 0 0
Sayı örüntülerinin kuralını harfle ifade eder, kuralı harfle ifade edilen örüntünün istenilen terimini bulur.	1 0 1 0
Birinci dereceden bir bilinmeyenli denklemin tanımı ve verilen gerçek hayat durumuna uygun birinci dereceden bir t	1 0 1 0
Eşitliğin korunumu ilkesini anlar.	1 0 1 0
Devirli olan ve olmayan ondalık gösterimleri rasyonel sayı olarak ifade eder.	1 0 1 0
Rasyonel sayıları sıralar ve karşılaştırır.	1 1 0 100

#### FEN BİLİMLERİ

Soru	S D Y B %
Karışımın ayrılması için kullanılabilen yöntemlerden uygun olanı seçerek uygular.	2 1 1 50
Çözünme hızına etki eden faktörleri deney yaparak belirler.	1 1 0 100
Günlük yaşamda karşılaşılan çözücü ve çözünenleri kullanarak çözelti hazırlar.	1 0 1 0
Yaygın bileşiklerin formüllerini, isimlerini ve bazı kullanım alanlarını ifade eder.	2 1 1 50
Yıldız kavramını açıklar.	1 1 0 100
Geçmişten günümüze atom kavramı ile ilgili düşüncelerin nasıl değiştiğini sorgular.	1 1 0 100
Atomun yapısını ve yapısında temel parçacıklarını söyler.	2 0 2 0
Mitozun birbirini takip eden farklı evrelerden oluştuğunu açıklar.	1 1 0 100
Hayvan ve bitki hücrelerini, temel kısımları ve görevleri açısından karşılaştırır.	2 0 2 0
Mayozun canlılar için önemi açıklar.	1 0 1 0
Üreme ana hücrelerinde mayozun nasıl gerçekleştiğini model üzerinde gösterir.	1 1 0 100
Kütle ve ağırlık kavramlarını karşılaştırır.	1 0 1 0
Kütleyle etki eden yer çekimi kuvvetini ağırlık olarak adlandırır.	1 1 0 100
Fiziksel anlamda yapılan işin, uygulanan kuvvet ve alınan yolla ilişkili olduğunu açıklar.	1 1 0 100
Sürtünme kuvvetinin kinetik enerji üzerindeki etkisini örneklerle açıklar.	1 1 0 100
KAZANIM BELİRTİLMEMİŞ	1 0 1 0

#### SOSYAL BİLGİLER

Soru	S D Y B %
İletişimi etkileyen tutum ve davranışları analiz ederek kendi tutum ve davranışlarını sorgular.	1 0 1 0
Türk-İslam medeniyetinde yetişen bilginlerin bilimsel gelişme sürecine katkılarını tartışır.	1 1 0 100
Osmanlı Devleti'nin siyasi güç olarak ortaya çıkış sürecini ve bu süreci etkileyen faktörleri açıklar.	1 1 0 100
Bilginin korunması, yaygınlaştırılması ve aktarılmasında değişim ve sürekliliği inceler.	2 0 2 0
Osmanlı kültür, sanat ve estetik anlayışına örnekler verir.	1 1 0 100
Örnek incelemeler yoluyla geçmişten günümüze, yerleşmeyi etkileyen faktörler hakkında çıkarımlarda bulunur.	2 1 1 50
Türkiye'de nüfusun dağılımını etkileyen faktörlerden hareketle Türkiye'nin demografik özelliklerini yorumlar.	1 0 1 0
Örnek incelemeler yoluyla göçün neden ve sonuçlarını tartışır.	1 1 0 100

#### DİN KÜLTÜRÜ

Soru	S D Y B %
Variiklar âlemini özelliklerine göre ayırt eder.	1 1 0 100
Dünya hayatı ile ahiret hayatı arasındaki ilişkiyi yorumlar.	1 1 0 100
Ahiret hayatının aşamalarını açıklar.	1 0 1 0
İslam'da hac ibadetinin önemi ayet ve hadisler ışığında yorumlar.	1 0 1 0
Kurban ibadetini İslam'ın yardımlaşma ve dayanışmaya verdiği önem açısından değerlendirir.	1 1 0 100
Haccın yapılışını özetler.	2 0 2 0
Örnek tutum ve davranışların, birey ve toplumların ahlaki gelişimine olan katkısını değerlendirir.	1 0 1 0
En'am suresi 162. ayeti okur, anlamını söyler.	1 0 1 0
Güzel ahlaki tutum ve davranışları örneklerle açıklar.	1 1 0 100

#### İNGİLİZCE

Soru	S D Y B %
İngilizce	10 2 5 20
KAZANIM BELİRTİLMEMİŞ	10 2 5 20

# SINAV SONUÇ BELGESİ

## 3X YAYINLARI - 2023-2024 - 7.SINIF-4.DENEME

İSTANBUL / BAYRAMPAŞA / PROF.MUHARREM ERGİN ORTAOKULU

Öğrenci Numara Sınıf  
EMİR POLATCAN 1309 7H

Puan Türü	Puan	Genel Ort.	Dereceler				
			Snf	Kurum	İlçe	İl	Genel
LGS	▼ 242,651	276,850	18	201	323	1952	3426
Puanı Hesaplanan:			291	465	3539	5668	
Katılımlar:			29	291	465	3544	5674

Ders	Soru	Doğru	Yanlış	Net	Başarı %	Sınıf Ort.	Kurum Ort.	Genel Ort.
Türkçe	20	7	11	3,33	17	▼ 6,68	▼ 7,78	▼ 7,05
Matematik	20	2	6	0,00	0	▼ 2,78	▼ 4,09	▼ 3,45
Fen	20	4	7	1,67	8	▼ 3,72	▼ 5,59	▼ 4,80
SOSYAL BİLGİLER	10	5	5	3,33	33	▼ 4,61	▼ 4,63	▼ 3,36
Din K.ve A.B.	10	9	1	8,67	87	▲ 4,33	▲ 4,40	▲ 3,77
İngilizce	10	3	0	3,00	30	▼ 3,02	▼ 4,03	▲ 2,96
Toplam:	90	30	30	20,00	22	▼ 25,15	▼ 30,52	▼ 25,38

Soru No	12345678901234567890
TÜRKÇE	dabdBcAdDcbBaDdbb dC
Cevap Anh.	A BBCABCDDADBBDCADCAC
MATEMATİK	bcCdAabb
Cevap Anh.	A CBCBABBDAACACDDBCDDAC
FEN BİLİMLERİ	adbcbdaCDBa
Cevap Anh.	A CBCDACACDBDCADBCADBD
SOSYAL BİLGİLER	BBB*dCcDBa
Cevap Anh.	A DBBDCCADBC
DİN KÜLTÜRÜ	dCBCADBDA
Cevap Anh.	A ACBCADBDA
İNGİLİZCE	DB C
Cevap Anh.	A DBDBCDDCA

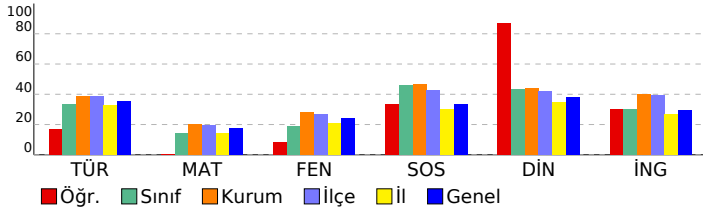

### DERSLERE GÖRE BAŞARI ANALİZİ

#### TÜRKÇE

S D Y B%	
Basit, türemiş ve birleşik fiilleri ayırt eder.	1 0 1 0
Ek fiili işlevlerine uygun olarak kullanır.	1 0 1 0
Zarfın metnin anlamına olan katkısını açıklar.	1 0 1 0
Çekim eklerinin işlevlerini ayırt eder.	1 0 1 0
Görsellerden ve başlıktan hareketle okuyacağı metnin konusunu tahmin eder.	1 1 0 100
Metindeki hikâye unsurlarını belirler.	1 1 0 100
Okudukları ile ilgili çıkarımlarda bulunur.	2 0 2 0
Kelimeleri anlamlarına uygun kullanır.	1 1 0 100
Metin türlerini ayırt eder.	1 1 0 100
Metindeki söz sanatlarını tespit eder.	1 0 1 0
Metinle ilgili soruları cevaplar.	1 1 0 100
Grafik, tablo ve çizelgeyle sunulan bilgileri yorumlar.	2 0 2 0
Deyim ve atasözlerinin metne katkısını belirler.	1 1 0 100
Metni oluşturan unsurlar arasındaki geçiş ve bağlantı ifadelerinin anlama olan katkısını değerlendirir.	1 0 1 0
Yazdıklarını düzenler.	1 0 0 0
Metindeki yardımcı fikirleri belirler.	1 0 0 0
Bir işi işlem basamaklarına göre yazar.	1 0 1 0
Metnin ana fikrini/ana duygusunu belirler.	1 1 0 100

#### MATEMATİK

S D Y B%	
Tam sayılarla çarpma ve bölme işlemlerini yapar.	2 1 1 50
Tam sayılarla işlemler yapmayı gerektiren problemleri çözer.	4 0 2 0
Cebirsel ifadelerle toplama ve çıkarma işlemleri yapar.	2 1 0 50
Rasyonel sayılarla işlem yapmayı gerektiren problemleri çözer.	3 0 1 0
Tam sayılarla toplama ve çıkarma işlemlerini yapar, ilgili problemleri çözer.	1 0 1 0
Toplama işleminin özelliklerini akıcı işlem yapmak için birer strateji olarak kullanır.	1 0 1 0
Rasyonel sayılarla çok adımlı işlemleri yapar.	1 0 0 0
Rasyonel sayılarla çarpma ve bölme işlemlerini yapar.	1 0 0 0
Sayı örüntülerinin kuralını harfle ifade eder, kuralı harfle ifade edilen örüntünün istenilen terimini bulur.	1 0 0 0
Birinci dereceden bir bilinmeyenli denklemin tanımı ve verilen gerçek hayat durumuna uygun birinci dereceden bir t	1 0 0 0
Eşitliğin korunumu ilkesini anlar.	1 0 0 0
Devirli olan ve olmayan ondalık gösterimleri rasyonel sayı olarak ifade eder.	1 0 0 0
Rasyonel sayıları sıralar ve karşılaştırır.	1 0 0 0

#### FEN BİLİMLERİ

S D Y B%	
Fen	
Karışımın ayrılması için kullanılabilecek yöntemlerden uygun olanı seçerek uygular.	2 0 2 0
Çözünme hızına etki eden faktörleri deney yaparak belirler.	1 0 1 0
Günlük yaşamda karşılaştığı çözümü ve çözümleneni kullanarak çözümleri hazırlar.	1 0 1 0
Yaygın bileşiklerin formüllerini, isimlerini ve bazı kullanım alanlarını ifade eder.	2 0 2 0
Yıldız kavramını açıklar.	1 1 0 100
Geçmişten günümüze atom kavramı ile ilgili düşüncelerin nasıl değiştiğini sorgular.	1 1 0 100
Atomun yapısını ve yapısını temel parçacıklarını söyler.	2 1 0 50
Mitozun birbirini takip eden farklı evrelerden oluştuğunu açıklar.	1 0 1 0
Hayvan ve bitki hücrelerini, temel kısımları ve görevleri açısından karşılaştırır.	2 0 0 0
Mayozun canlılar için önemini açıklar.	1 0 0 0
Üreme ana hücrelerinde mayozun nasıl gerçekleştiğini model üzerinde gösterir.	1 0 0 0
Kütle ve ağırlık kavramlarını karşılaştırır.	1 0 0 0
Kütleyle etki eden yer çekimi kuvvetini ağırlık olarak adlandırır.	1 0 0 0
Fiziksel anlamda yapılan işin, uygulanan kuvvet ve alınan yolla ilişkili olduğunu açıklar.	1 0 0 0
Sürtünme kuvvetinin kinetik enerji üzerindeki etkisini örneklerle açıklar.	1 0 0 0
KAZANIM BELİRTİLMEMİŞ	1 1 0 100

#### SOSYAL BİLGİLER

S D Y B%	
İletişimi etkileyen tutum ve davranışları analiz ederek kendi tutum ve davranışlarını sorgular.	1 0 1 0
Türk-İslam medeniyetinde yetişen bilginlerin bilimsel gelişme sürecine katkılarını tartışır.	1 1 0 100
Osmanlı Devleti'nin siyasi güç olarak ortaya çıkış sürecini ve bu süreci etkileyen faktörleri açıklar.	1 1 0 100
Bilginin korunması, yaygınlaştırılması ve aktarılmasında değişim ve sürekliliği inceler.	2 0 2 0
Osmanlı kültür, sanat ve estetik anlayışına örnekler verir.	1 1 0 100
Örnek incelemeler yoluyla geçmişten günümüze, yerleşmeyi etkileyen faktörler hakkında çıkarımlarda bulunur.	2 1 1 50
Türkiye'de nüfusun dağılımını etkileyen faktörlerden hareketle Türkiye'nin demografik özelliklerini yorumlar.	1 1 0 100
Örnek incelemeler yoluyla göçün neden ve sonuçlarını tartışır.	1 0 1 0

#### DİN KÜLTÜRÜ

S D Y B%	
Din K.ve A.B.	
Varietik âlemini özelliklerine göre ayırt eder.	1 0 1 0
Dünya hayatı ile ahiret hayatı arasındaki ilişkiyi yorumlar.	1 1 0 100
Ahiret hayatının aşamalarını açıklar.	1 1 0 100
İslam'da hac ibadetinin önemini ayet ve hadisler ışığında yorumlar.	1 1 0 100
Kurban ibadetini İslam'ın yardımlaşma ve dayanışmaya verdiği önem açısından değerlendirir.	1 1 0 100
Haccın yapılışını özetler.	2 2 0 100
Örnek tutum ve davranışların, birey ve toplumların ahlaki gelişimine olan katkısını değerlendirir.	1 1 0 100
En'âm suresi 162. ayeti okur, anlamını söyler.	1 1 0 100
Güzel ahlaki tutum ve davranışları örneklerle açıklar.	1 1 0 100

#### İNGİLİZCE

S D Y B%	
İngilizce	
KAZANIM BELİRTİLMEMİŞ	10 3 0 30

# SINAV SONUÇ BELGESİ

## 3X YAYINLARI - 2023-2024 - 7.SINIF-4.DENEME

İSTANBUL / BAYRAMPAŞA / PROF.MUHARREM ERGİN ORTAOKULU

Öğrenci: ENES AVCIOĞLU

Numara: 363

Sınıf: 7H

Puan Türü	Puan	Genel Ort.	Dereceler				
			Snf	Kurum	İlçe	İl	Genel
LGS	203,586	276,850	27	258	416	2966	4884
Puanı Hesaplanan:			291	465	3539	5668	
Katılımlar:			29	291	465	3544	5674

Ders	Soru	Doğru	Yanlış	Net	Başarı %	Sınıf Ort.	Kurum Ort.	Genel Ort.
Türkçe	20	7	13	2,67	13	6,68	7,78	7,05
Matematik	20	3	14	-1,67	-8	2,78	4,09	3,45
Fen	20	2	15	-3,00	-15	3,72	5,59	4,80
SOSYAL BİLGİLER	10	5	4	3,67	37	4,61	4,63	3,36
Din K.ve A.B.	10	5	3	4,00	40	4,33	4,40	3,77
İngilizce	10	4	6	2,00	20	3,02	4,03	2,96
Toplam:	90	26	55	7,67	9	25,15	30,52	25,38

Soru No	12345678901234567890
TÜRKÇE	cabdBCaDDdacBDCdabba
Cevap Anh.	A BBCABCDDADBBDCADCAC
MATEMATİK	CBaabcAdbdbc c bbd
Cevap Anh.	A CBCBABDAACACDDBCCDAC
FEN BİLİMLERİ	ada Abbdbccbacd A ca
Cevap Anh.	A CBCDACACDBDCDABCADB
SOSYAL BİLGİLER	BBBdaCcad
Cevap Anh.	A DBBCCADBC
DİN KÜLTÜRÜ	A cCAcB Ad
Cevap Anh.	A ACBCADBDA
İNGİLİZCE	DBDcCdcad
Cevap Anh.	A DBBCCBDDCA

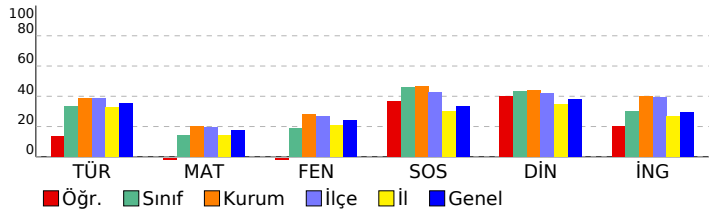

### DERSLERE GÖRE BAŞARI ANALİZİ

#### TÜRKÇE

Soru	S D Y B%
Basit, türemiş ve birleşik fiilleri ayırt eder.	1 0 1 0
Ek fiili işlevlerine uygun olarak kullanır.	1 0 1 0
Zarfın metnin anlamına olan katkısını açıklar.	1 0 1 0
Çekim eklerinin işlevlerini ayırt eder.	1 0 1 0
Görsellerden ve başlıktan hareketle okuyacağı metnin konusunu tahmin eder.	1 1 0 100
Metindeki hikâye unsurlarını belirler.	1 1 0 100
Okudukları ile ilgili çıkarımlarda bulunur.	2 0 2 0
Kelimeleri anlamlarına uygun kullanır.	1 1 0 100
Metin türlerini ayırt eder.	1 1 0 100
Metindeki söz sanatlarını tespit eder.	1 0 1 0
Metinle ilgili soruları cevaplar.	1 0 1 0
Grafik, tablo ve çizelgeyle sunulan bilgileri yorumlar.	2 2 0 100
Deyim ve atasözlerinin metne katkısını belirler.	1 1 0 100
Metni oluşturan unsurlar arasındaki geçiş ve bağlantı ifadelerinin anlama olan katkısını değerlendirir.	1 0 1 0
Yazdıklarını düzenler.	1 0 1 0
Metindeki yardımcı fikirleri belirler.	1 0 1 0
Bir işi işlem basamaklarına göre yazar.	1 0 1 0
Metnin ana fikrini/ana duygusunu belirler.	1 0 1 0

#### MATEMATİK

Soru	S D Y B%
Tam sayılarla çarpma ve bölme işlemlerini yapar.	2 1 1 50
Tam sayılarla işlemler yapmayı gerektiren problemleri çözer.	4 2 2 50
Cebirsel ifadelerle toplama ve çıkarma işlemleri yapar.	2 0 2 0
Rasyonel sayılarla işlem yapmayı gerektiren problemleri çözer.	3 0 2 0
Tam sayılarla toplama ve çıkarma işlemlerini yapar, ilgili problemleri çözer.	1 0 1 0
Toplama işleminin özelliklerini akıcı işlem yapmak için birer strateji olarak kullanır.	1 0 1 0
Rasyonel sayılarla çok adımlı işlemleri yapar.	1 0 1 0
Rasyonel sayılarla çarpma ve bölme işlemlerini yapar.	1 0 1 0
Sayı örüntülerinin kuralını harfle ifade eder, kuralı harfle ifade edilen örüntünün istenilen terimini bulur.	1 0 0 0
Birinci dereceden bir bilinmeyenli denklemin tanımı ve verilen gerçek hayat durumuna uygun birinci dereceden bir t	1 0 0 0
Eşitliğin korunumu ilkesini anlar.	1 0 1 0
Devirli olan ve olmayan ondalık gösterimleri rasyonel sayı olarak ifade eder.	1 0 1 0
Rasyonel sayıları sıralar ve karşılaştırır.	1 0 1 0

#### FEN BİLİMLERİ

Soru	S D Y B%
Karışımın ayrılması için kullanılabilecek yöntemlerden uygun olanı seçerek uygular.	2 0 2 0
Çözünme hızına etki eden faktörleri deney yaparak belirler.	1 0 1 0
Günlük yaşamda karşılaşılan çözümleri ve çözümleneni kullanarak çözümleri hazırlar.	1 0 0 0
Yaygın bileşiklerin formüllerini, isimlerini ve bazı kullanım alanlarını ifade eder.	2 1 1 50
Yıldız kavramını açıklar.	1 0 1 0
Geçmişten günümüze atom kavramı ile ilgili düşüncelerin nasıl değiştiğini sorgular.	1 0 1 0
Atomun yapısını ve yapısını temel parçacıklarını söyler.	2 0 1 0
Mitozun birbirini takip eden farklı evrelerden oluştuğunu açıklar.	1 0 1 0
Hayvan ve bitki hücrelerini, temel kısımları ve görevleri açısından karşılaştırır.	2 0 2 0
Mayozun canlılar için önemi açıklar.	1 0 1 0
Üreme ana hücrelerinde mayozun nasıl gerçekleştiğini model üzerinde gösterir.	1 0 1 0
Kütle ve ağırlık kavramlarını karşılaştırır.	1 0 0 0
Kütleyle etki eden yer çekimi kuvvetini ağırlık olarak adlandırır.	1 1 0 100
Fiziksel anlamda yapılan işin, uygulanan kuvvet ve alınan yolla ilişkili olduğunu açıklar.	1 0 1 0
Sürtünme kuvvetinin kinetik enerji üzerindeki etkisini örneklerle açıklar.	1 0 1 0
KAZANIM BELİRTİLMEMİŞ	1 0 1 0

#### SOSYAL BİLGİLER

Soru	S D Y B%
İletişimi etkileyen tutum ve davranışları analiz ederek kendi tutum ve davranışlarını sorgular.	1 1 0 100
Türk-İslam medeniyetinde yetişen bilginlerin bilimsel gelişme sürecine katkılarını tartışır.	1 1 0 100
Osmanlı Devleti'nin siyasi güç olarak ortaya çıkış sürecini ve bu süreci etkileyen faktörleri açıklar.	1 1 0 100
Bilginin korunması, yaygınlaştırılması ve aktarılmasında değişim ve sürekliliği inceler.	2 1 1 50
Osmanlı kültür, sanat ve estetik anlayışına örnekler verir.	1 1 0 100
Örnek incelemeler yoluyla geçmişten günümüze, yerleşmeyi etkileyen faktörler hakkında çıkarımlarda bulunur.	2 0 2 0
Türkiye'de nüfusun dağılımını etkileyen faktörlerden hareketle Türkiye'nin demografik özelliklerini yorumlar.	1 0 1 0
Örnek incelemeler yoluyla göçün neden ve sonuçlarını tartışır.	1 0 0 0

#### DİN KÜLTÜRÜ

Soru	S D Y B%
Variiklar âlemini özelliklerine göre ayırt eder.	1 1 0 100
Dünya hayatı ile ahiret hayatı arasındaki ilişkiyi yorumlar.	1 0 0 0
Ahiret hayatının aşamalarını açıklar.	1 0 1 0
İslam'da hac ibadetinin önemi ayet ve hadisler ışığında yorumlar.	1 1 0 100
Kurban ibadetini İslam'ın yardımlaşma ve dayanışmaya verdiği önem açısından değerlendirir.	1 1 0 100
Haccın yapılışını özetler.	2 0 1 0
Örnek tutum ve davranışların, birey ve toplumların ahlaki gelişimine olan katkısını değerlendirir.	1 1 0 100
En'am suresi 162. ayeti okur, anlamını söyler.	1 1 0 100
Güzel ahlaki tutum ve davranışları örneklerle açıklar.	1 0 1 0

#### İNGİLİZCE

Soru	S D Y B%
İngilizce	10 4 6 40
KAZANIM BELİRTİLMEMİŞ	10 4 6 40



# SINAV SONUÇ BELGESİ

## 3X YAYINLARI - 2023-2024 - 7.SINIF-4.DENEME

İSTANBUL / BAYRAMPAŞA / PROF.MUHARREM ERGİN ORTAOKULU

Öğrenci	Numara	Sınıf					
FEYZA KALFA	717	7H					
Puan Türü	Puan	Genel Ort.	Dereceler				
LGS	▼ 258,054	276,850	Snf	Kurum	İlçe	İl	Genel
			13	187	289	1607	2909
Puanı Hesaplanan:			291	465	3539	5668	
Katılımlar:			29	291	465	3544	5674

Ders	Soru	Doğru	Yanlış	Net	Başarı %	Sınıf Ort.	Kurum Ort.	Genel Ort.
Türkçe	20	7	7	4,67	23	▼ 6,68	▼ 7,78	▼ 7,05
Matematik	20	4	1	3,67	18	▲ 2,78	▼ 4,09	▲ 3,45
Fen	20	5	6	3,00	15	▼ 3,72	▼ 5,59	▼ 4,80
SOSYAL BİLGİLER	10	4	2	3,33	33	▼ 4,61	▼ 4,63	▼ 3,36
Din K.ve A.B.	10	6	3	5,00	50	▲ 4,33	▲ 4,40	▲ 3,77
İngilizce	10	1	3	0,00	0	▼ 3,02	▼ 4,03	▼ 2,96
Toplam:	90	27	22	19,67	22	▼ 25,15	▼ 30,52	▼ 25,38

Soru No	12345678901234567890
TÜRKÇE	ad bcCD B cDDaCB d
Cevap Anh.	B CACDACDBBDADDDCBACBB
MATEMATİK	BD C B d
Cevap Anh.	B CADDDBDDCACADBABCBC
FEN BİLİMLERİ	a AC bDB bBa a b
Cevap Anh.	B DBDACBADBDCCACADCBBC
SOSYAL BİLGİLER	d Cb BD
Cevap Anh.	B CBDACDBDD
DİN KÜLTÜRÜ	AAcDdA BdA
Cevap Anh.	B AADBACBCA
İNGİLİZCE	d a Dd
Cevap Anh.	B BCADDDBCDB

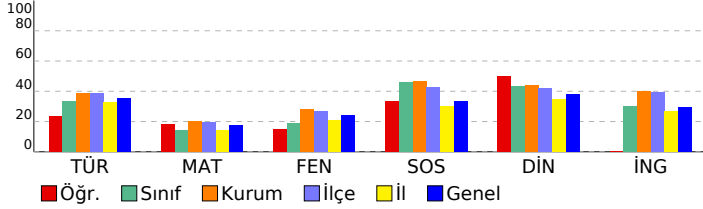

### DERSLERE GÖRE BAŞARI ANALİZİ

#### TÜRKÇE

Soru	D	Y	B%
Basit, türemiş ve birleşik fiilleri ayırt eder.	1	0	0
Ek fiili işlevlerine uygun olarak kullanır.	1	0	0
Zarfın metnin anlamına olan katkısını açıklar.	1	0	1
Çekim eklerinin işlevlerini ayırt eder.	1	0	0
Görsellerden ve başlıktan hareketle okuyacağı metnin konusunu tahmin eder.	1	1	100
Metindeki hikâye unsurlarını belirler.	1	1	100
Okudukları ile ilgili çıkarımlarda bulunur.	2	0	1
Kelimeleri anlamlarına uygun kullanır.	1	1	100
Metin türlerini ayırt eder.	1	1	100
Metindeki söz sanatlarını tespit eder.	1	0	1
Metinle ilgili soruları cevaplar.	1	1	100
Grafik, tablo ve çizelgeyle sunulan bilgileri yorumlar.	2	1	50
Deyim ve atasözlerinin metne katkısını belirler.	1	1	100
Metni oluşturan unsurlar arasındaki geçiş ve bağlantı ifadelerinin anlama olan katkısını değerlendirir.	1	1	100
Yazdıklarını düzenler.	1	0	1
Metindeki yardımcı fikirleri belirler.	1	0	0
Bir işi işlem basamaklarına göre yazar.	1	0	1
Metnin ana fikrini/ana duygusunu belirler.	1	0	1

#### MATEMATİK

Soru	D	Y	B%
Tam sayılarla çarpma ve bölme işlemlerini yapar.	2	0	0
Tam sayılarla işlemler yapmayı gerektiren problemleri çözer.	4	1	25
Cebirsel ifadelerle toplama ve çıkarma işlemleri yapar.	2	0	1
Rasyonel sayılarla işlem yapmayı gerektiren problemleri çözer.	3	1	33
Tam sayılarla toplama ve çıkarma işlemlerini yapar, ilgili problemleri çözer.	1	1	100
Toplama işleminin özelliklerini akıcı işlem yapmak için birer strateji olarak kullanır.	1	0	0
Rasyonel sayılarla çok adımlı işlemleri yapar.	1	0	0
Rasyonel sayılarla çarpma ve bölme işlemlerini yapar.	1	0	0
Sayı örüntülerinin kuralını harfle ifade eder, kuralı harfle ifade edilen örüntünün istenilen terimini bulur.	1	1	100
Birinci dereceden bir bilinmeyenli denklemin tanımı ve verilen gerçek hayat durumuna uygun birinci dereceden bir t	1	0	0
Eşitliğin korunumu ilkesini anlar.	1	0	0
Devirli olan ve olmayan ondalık gösterimleri rasyonel sayı olarak ifade eder.	1	0	0
Rasyonel sayıları sıralar ve karşılaştırır.	1	0	0

#### FEN BİLİMLERİ

Soru	D	Y	B%
Karışımın ayrılması için kullanılabilecek yöntemlerden uygun olanı seçerek uygular.	2	0	1
Çözünme hızına etki eden faktörleri deney yaparak belirler.	1	0	1
Günlük yaşamda karşılaşılan çözücü ve çözünenleri kullanarak çözelti hazırlar.	1	0	0
Yaygın bileşiklerin formüllerini, isimlerini ve bazı kullanım alanlarını ifade eder.	2	0	0
Yıldız kavramını açıklar.	1	1	100
Geçmişten günümüze atom kavramı ile ilgili düşüncelerin nasıl değiştiğini sorgular.	1	0	1
Atomun yapısını ve yapısını temel parçacıklarını söyler.	2	0	0
Mitozun birbirini takip eden farklı evrelerden oluştuğunu açıklar.	1	0	1
Hayvan ve bitki hücrelerini, temel kısımları ve görevleri açısından karşılaştırır.	2	0	0
Mayozun canlılar için önemini açıklar.	1	1	100
Üreme ana hücrelerinde mayozun nasıl gerçekleştiğini model üzerinde gösterir.	1	0	1
Kütle ve ağırlık kavramlarını karşılaştırır.	1	1	100
Kütleyle etki eden yer çekimi kuvvetini ağırlık olarak adlandırır.	1	1	100
Fiziksel anlamda yapılan işin, uygulanan kuvvet ve alınan yolla ilişkili olduğunu açıklar.	1	0	1
Sürtünme kuvvetinin kinetik enerji üzerindeki etkisini örneklerle açıklar.	1	0	0
KAZANIM BELİRTİLMEMİŞ	1	1	100

#### SOSYAL BİLGİLER

Soru	D	Y	B%
İletişimi etkileyen tutum ve davranışları analiz ederek kendi tutum ve davranışlarını sorgular.	1	1	100
Türk-İslam medeniyetinde yetişen bilginlerin bilimsel gelişme sürecine katkılarını tartışır.	1	1	100
Osmanlı Devleti'nin siyasi güç olarak ortaya çıkış sürecini ve bu süreci etkileyen faktörleri açıklar.	1	0	0
Bilginin korunması, yaygınlaştırılması ve aktarılmasında değişim ve sürekliliği inceler.	2	1	50
Osmanlı kültür, sanat ve estetik anlayışına örnekler verir.	1	0	0
Örnek incelemeler yoluyla geçmişten günümüze, yerleşmeyi etkileyen faktörler hakkında çıkarımlarda bulunur.	2	0	0
Türkiye'de nüfusun dağılımını etkileyen faktörlerden hareketle Türkiye'nin demografik özelliklerini yorumlar.	1	0	1
Örnek incelemeler yoluyla göçün neden ve sonuçlarını tartışır.	1	1	100

#### DİN KÜLTÜRÜ

Soru	D	Y	B%
Variatör âlemi özelliklerine göre ayırt eder.	1	1	100
Dünya hayatı ile ahiret hayatı arasındaki ilişkiyi yorumlar.	1	0	1
Ahiret hayatının aşamalarını açıklar.	1	1	100
İslam'da hac ibadetinin önemini ayet ve hadisler ışığında yorumlar.	1	0	0
Kurban ibadetini İslam'ın yardımlaşma ve dayanışmaya verdiği önem açısından değerlendirir.	1	1	100
Haccın yapılışını özetler.	2	1	50
Örnek tutum ve davranışların, birey ve toplumların ahlaki gelişimine olan katkısını değerlendirir.	1	0	1
En'âm suresi 162. ayeti okur, anlamını söyler.	1	1	100
Güzel ahlaki tutum ve davranışları örneklerle açıklar.	1	1	100

#### İNGİLİZCE

Soru	D	Y	B%	
İngilizce	10	1	3	10
KAZANIM BELİRTİLMEMİŞ	10	1	3	10

# SINAV SONUÇ BELGESİ

İSTANBUL / BAYRAMPAŞA / PROF.MUHARREM ERGİN ORTAOKULU

## 3X YAYINLARI - 2023-2024 - 7.SINIF-4.DENEME

### DERSLERE GÖRE BAŞARI ANALİZİ

Öğrenci	Numara	Sınıf					
NEHİR USTA	1442	7H					
Puan Türü	Puan	Genel Ort.	Dereceler				
LGS	▼ 178,810	276,850	Snf	Kurum	İlçe	İl	Genel
			29	285	456	3427	5514
Puanı Hesaplanan:			291	465	3539	5668	
Katılımlar:			29	291	465	3544	5674

Ders	Soru	Doğru	Yanlış	Net	Başarı %	Sınıf Ort.	Kurum Ort.	Genel Ort.
Türkçe	20	5	15	0,00	0	▼ 6,68	▼ 7,78	▼ 7,05
Matematik	20	4	16	-1,33	-7	▼ 2,78	▼ 4,09	▼ 3,45
Fen	20	3	17	-2,67	-13	▼ 3,72	▼ 5,59	▼ 4,80
SOSYAL BİLGİLER	10	5	5	3,33	33	▼ 4,61	▼ 4,63	▼ 3,36
Din K.ve A.B.	10	1	9	-2,00	-20	▼ 4,33	▼ 4,40	▼ 3,77
İngilizce	10	2	8	-0,67	-7	▼ 3,02	▼ 4,03	▼ 2,96
Toplam:	90	20	70	-3,33	-4	▼ 25,15	▼ 30,52	▼ 25,38

Soru No	12345678901234567890
TÜRKÇE	caCAcdDaacbcBDdcbdc
Cevap Anh.	A BBCABCDDADBBDCADCAC
MATEMATİK	acdaAcdbCbCdbdabadb
Cevap Anh.	A CBCBABDAACACDDBCCDAC
FEN BİLİMLERİ	adbcbbcacBDdcbaddDca
Cevap Anh.	A CBCDACADBDCCADACDDB
SOSYAL BİLGİLER	BcDbaAcBd
Cevap Anh.	A DBBDCADBC
DİN KÜLTÜRÜ	bdBabcdbbc
Cevap Anh.	A ACBCADBDA
İNGİLİZCE	cobdacDadA
Cevap Anh.	A DBDBCDDCA

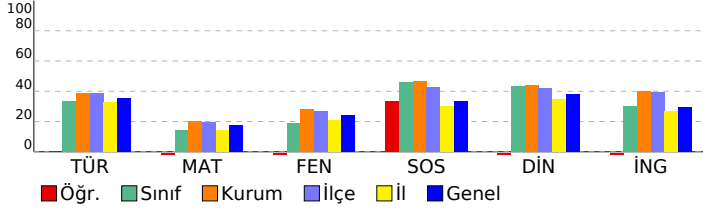

Türkçe	S	D	Y	B%
Basit, türemiş ve birleşik fiilleri ayırt eder.	1	0	1	0
Ek fiili işlevlerine uygun olarak kullanır.	1	0	1	0
Zarfın metnin anlamına olan katkısını açıklar.	1	1	0	100
Çekim eklerinin işlevlerini ayırt eder.	1	1	0	100
Görsellerden ve başlıktan hareketle okuyacağı metnin konusunu tahmin eder.	1	0	1	0
Metindeki hikâye unsurlarını belirler.	1	0	1	0
Okudukları ile ilgili çıkarımlarda bulunur.	2	1	1	50
Kelimeleri anlamlarına uygun kullanır.	1	0	1	0
Metin türlerini ayırt eder.	1	0	1	0
Metindeki söz sanatlarını tespit eder.	1	0	1	0
Metinle ilgili soruları cevaplar.	1	0	1	0
Grafik, tablo ve çizelgeyle sunulan bilgileri yorumlar.	2	1	1	50
Deyim ve atasözlerinin metne katkısını belirler.	1	1	0	100
Metni oluşturan unsurlar arasındaki geçiş ve bağlantı ifadelerinin anlama olan katkısını değerlendirir.	1	0	1	0
Yazdıklarını düzenler.	1	0	1	0
Metindeki yardımcı fikirleri belirler.	1	0	1	0
Bir işi işlem basamaklarına göre yazar.	1	0	1	0
Metnin ana fikrini/ana duygusunu belirler.	1	0	1	0

Matematik	S	D	Y	B%
Tam sayılarla çarpma ve bölme işlemlerini yapar.	2	1	1	50
Tam sayılarla işlemler yapmayı gerektiren problemleri çözer.	4	0	4	0
Cebirsel ifadelerle toplama ve çıkarma işlemleri yapar.	2	1	1	50
Rasyonel sayılarla işlem yapmayı gerektiren problemleri çözer.	3	1	2	33
Tam sayılarla toplama ve çıkarma işlemlerini yapar, ilgili problemleri çözer.	1	0	1	0
Toplama işleminin özelliklerini akıcı işlem yapmak için birer strateji olarak kullanır.	1	0	1	0
Rasyonel sayılarla çok adımlı işlemleri yapar.	1	0	1	0
Rasyonel sayılarla çarpma ve bölme işlemlerini yapar.	1	1	0	100
Sayı örüntülerinin kuralını harfle ifade eder, kuralı harfle ifade edilen örüntünün istenilen terimini bulur.	1	0	1	0
Birinci dereceden bir bilinmeyenli denklemin tanımı ve verilen gerçek hayat durumuna uygun birinci dereceden bir t	1	0	1	0
Eşitliğin korunumu ilkesini anlar.	1	0	1	0
Devirli olan ve olmayan ondalık gösterimleri rasyonel sayı olarak ifade eder.	1	0	1	0
Rasyonel sayıları sıralar ve karşılaştırır.	1	0	1	0

Fen	S	D	Y	B%
Karışımın ayrılması için kullanılabilecek yöntemlerden uygun olanı seçerek uygular.	2	0	2	0
Çözünme hızına etki eden faktörleri deney yaparak belirler.	1	0	1	0
Günlük yaşamda karşılaşılan çözücü ve çözünenleri kullanarak çözelti hazırlar.	1	0	1	0
Yaygın bileşiklerin formüllerini, isimlerini ve bazı kullanım alanlarını ifade eder.	2	0	2	0
Yıldız kavramını açıklar.	1	0	1	0
Geçmişten günümüze atom kavramı ile ilgili düşüncelerin nasıl değiştiğini sorgular.	1	0	1	0
Atomun yapısını ve yapısını temel parçacıklarını söyler.	2	1	1	50
Mitozun birbirini takip eden farklı evrelerden oluştuğunu açıklar.	1	1	0	100
Hayvan ve bitki hücrelerini, temel kısımları ve görevleri açısından karşılaştırır.	2	0	2	0
Mayozun canlılar için önemi açıklar.	1	0	1	0
Üreme ana hücrelerinde mayozun nasıl gerçekleştiğini model üzerinde gösterir.	1	0	1	0
Kütle ve ağırlık kavramlarını karşılaştırır.	1	0	1	0
Kütleyle etki eden yer çekimi kuvvetini ağırlık olarak adlandırır.	1	0	1	0
Fiziksel anlamda yapılan işin, uygulanan kuvvet ve alınan yolla ilişkili olduğunu açıklar.	1	0	1	0
Sürtünme kuvvetinin kinetik enerji üzerindeki etkisini örneklerle açıklar.	1	0	1	0
KAZANIM BELİRTİLMEMİŞ	1	1	0	100

SOSYAL BİLGİLER	S	D	Y	B%
İletişimi etkileyen tutum ve davranışların analiz ederek kendi tutum ve davranışlarını sorgular.	1	1	0	100
Türk-İslam medeniyetinde yetişen bilginlerin bilimsel gelişme sürecine katkılarını tartışır.	1	1	0	100
Osmanlı Devleti'nin siyasi güç olarak ortaya çıkış sürecini ve bu süreci etkileyen faktörleri açıklar.	1	0	1	0
Bilginin korunması, yaygınlaştırılması ve aktarılmasında değişim ve sürekliliği inceler.	2	1	1	50
Osmanlı kültür, sanat ve estetik anlayışına örnekler verir.	1	0	1	0
Örnek incelemeler yoluyla geçmişten günümüze, yerleşmeyi etkileyen faktörler hakkında çıkarımlarda bulunur.	2	1	1	50
Türkiye'de nüfusun dağılımını etkileyen faktörlerden hareketle Türkiye'nin demografik özelliklerini yorumlar.	1	1	0	100
Örnek incelemeler yoluyla göçün neden ve sonuçlarını tartışır.	1	0	1	0

DİN KÜLTÜRÜ	S	D	Y	B%
Din K.ve A.B.	S	D	Y	B%
Variiklar âlemini özelliklerine göre ayırt eder.	1	0	1	0
Dünya hayatı ile ahiret hayatı arasındaki ilişkiyi yorumlar.	1	0	1	0
Ahiret hayatının aşamalarını açıklar.	1	1	0	100
İslam'da hac ibadetinin önemi ayet ve hadisler ışığında yorumlar.	1	0	1	0
Kurban ibadetini İslam'ın yardımlaşma ve dayanışmaya verdiği önem açısından değerlendirir.	1	0	1	0
Haccın yapılışını özetler.	2	0	2	0
Örnek tutum ve davranışların, birey ve toplumların ahlaki gelişimine olan katkısını değerlendirir.	1	0	1	0
En'am suresi 162. ayeti okur, anlamını söyler.	1	0	1	0
Güzel ahlaki tutum ve davranışları örneklerle açıklar.	1	0	1	0

İNGİLİZCE	S	D	Y	B%
İngilizce	S	D	Y	B%
KAZANIM BELİRTİLMEMİŞ	10	2	8	20

# SINAV SONUÇ BELGESİ

İSTANBUL / BAYRAMPAŞA / PROF.MUHARREM ERGİN ORTAOKULU

Öğrenci	Numara	Sınıf
NİSANUR SEVİNÇ	803	7H

Puan Türü	Puan	Genel Ort.	Dereceler				
			Snf	Kurum	İlçe	İl	Genel
LGS	287,666	276,850	9	136	212	1151	2123
Puanı Hesaplanan:			291	465	3539	5668	
Katılımlar:			29	291	465	3544	5674

Ders	Soru	Doğru	Yanlış	Net	Başarı %	Sınıf Ort.	Kurum Ort.	Genel Ort.
Türkçe	20	13	7	10,67	53	6,68	7,78	7,05
Matematik	20	6	7	3,67	18	2,78	4,09	3,45
Fen	20	8	11	4,33	22	3,72	5,59	4,80
SOSYAL BİLGİLER	10	1	0	1,00	10	4,61	4,63	3,36
Din K.ve A.B.	10	7	3	6,00	60	4,33	4,40	3,77
<b>Toplam:</b>	<b>90</b>	<b>35</b>	<b>28</b>	<b>25,67</b>	<b>29</b>	<b>25,15</b>	<b>30,52</b>	<b>25,38</b>

Soru No 12345678901234567890

TÜRKÇE dBdBCDDaCdaBDCADcBc

Cevap Anh. A BBCABCDDBBDCADACAC

MATEMATİK CcaabBDAdC b Bd

Cevap Anh. A CBCBABDAACACDDBCDDAC

FEN BİLİMLERİ CaCcAd baBcCbbabAcBD

Cevap Anh. A CBCDACACDBDCADACDBD

SOSYAL BİLGİLER

Cevap Anh. A DBBDCADBC

DİN KÜLTÜRÜ ACBCADdaAb

Cevap Anh. A ACBCADBDA

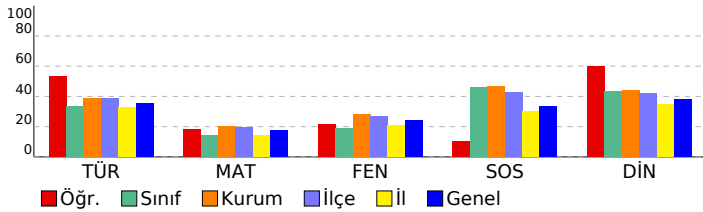

## 3X YAYINLARI - 2023-2024 - 7.SINIF-4.DENEME

### DERSLERE GÖRE BAŞARI ANALİZİ

Türkçe	S	D	Y	B%
Basit, türemiş ve birleşik fiilleri ayırt eder.	1	0	1	0
Ek fiili işlevlerine uygun olarak kullanır.	1	1	0	100
Zarfın metnin anlamına olan katkısını açıklar.	1	0	1	0
Çekim eklerinin işlevlerini ayırt eder.	1	0	1	0
Görsellerden ve başlıktan hareketle okuyacağı metnin konusunu tahmin eder.	1	1	0	100
Metindeki hikâye unsurlarını belirler.	1	1	0	100
Okudukları ile ilgili çıkarımlarda bulunur.	2	2	0	100
Kelimeleri anlamlarına uygun kullanır.	1	1	0	100
Metin türlerini ayırt eder.	1	0	1	0
Metindeki söz sanatlarını tespit eder.	1	0	1	0
Metinle ilgili soruları cevaplar.	1	0	1	0
Grafik, tablo ve çizelgeyle sunulan bilgileri yorumlar.	2	2	0	100
Deyim ve atasözlerinin metne katkısını belirler.	1	1	0	100
Metni oluşturan unsurlar arasındaki geçiş ve bağlantı ifadelerinin anlama olan katkısını değerlendirir.	1	1	0	100
Yazdıklarını düzenler.	1	1	0	100
Metindeki yardımcı fikirleri belirler.	1	1	0	100
Bir işi işlem basamaklarına göre yazar.	1	0	1	0
Metnin ana fikrini/ana duygusunu belirler.	1	1	0	100

### MATEMATİK

Matematik	S	D	Y	B%
Tam sayılarla çarpma ve bölme işlemlerini yapar.	2	1	1	50
Tam sayılarla işlemler yapmayı gerektiren problemleri çözer.	4	2	2	50
Cebirsel ifadelerle toplama ve çıkarma işlemleri yapar.	2	0	1	0
Rasyonel sayılarla işlem yapmayı gerektiren problemleri çözer.	3	1	1	33
Tam sayılarla toplama ve çıkarma işlemlerini yapar, ilgili problemleri çözer.	1	1	0	100
Toplama işleminin özelliklerini akıcı işlem yapmak için birer strateji olarak kullanır.	1	1	0	100
Rasyonel sayılarla çok adımlı işlemleri yapar.	1	0	0	0
Rasyonel sayılarla çarpma ve bölme işlemlerini yapar.	1	0	1	0
Sayı örüntülerinin kuralını harfle ifade eder, kuralı harfle ifade edilen örüntünün istenilen terimini bulur.	1	0	0	0
Birinci dereceden bir bilinmeyenli denklemleri tanımlar ve verilen gerçek hayat durumlarına uygun birinci dereceden bir t	1	0	1	0
Eşitliğin korunumu ilkesini anlar.	1	0	0	0
Devirli olan ve olmayan ondalık gösterimleri rasyonel sayı olarak ifade eder.	1	0	0	0
Rasyonel sayıları sıralar ve karşılaştırır.	1	0	0	0

### FEN BİLİMLERİ

Fen	S	D	Y	B%
Karışımın ayrılması için kullanılabilecek yöntemlerden uygun olanı seçerek uygular.	2	1	1	50
Çözünme hızına etki eden faktörleri deney yaparak belirler.	1	1	0	100
Günlük yaşamda karşılaştığı çözümü ve çözümlenleri kullanarak çözümleri hazırlar.	1	0	1	0
Yaygın bileşiklerin formüllerini, isimlerini ve bazı kullanım alanlarını ifade eder.	2	1	1	50
Yıldız kavramını açıklar.	1	0	0	0
Geçmişten günümüze atom kavramı ile ilgili düşüncelerin nasıl değiştiğini sorgular.	1	0	1	0
Atomun yapısını ve yapısındaki temel parçacıklarını söyler.	2	0	2	0
Mitozun birbirini takip eden farklı evrelerden oluştuğunu açıklar.	1	0	1	0
Hayvan ve bitki hücrelerini, temel kısımları ve görevleri açısından karşılaştırır.	2	1	1	50
Mayozun canlılar için önemini açıklar.	1	0	1	0
Üreme ana hücrelerinde mayozun nasıl gerçekleştiğini model üzerinde gösterir.	1	0	1	0
Kütle ve ağırlık kavramlarını karşılaştırır.	1	0	1	0
Kütleye etki eden yer çekimi kuvvetini ağırlık olarak adlandırır.	1	1	0	100
Fiziksel anlamda yapılan işin, uygulanan kuvvet ve alınan yolla ilişkili olduğunu açıklar.	1	1	0	100
Sürtünme kuvvetinin kinetik enerji üzerindeki etkisini örneklerle açıklar.	1	1	0	100
KAZANIM BELİRTİLMEMİŞ	1	1	0	100

### SOSYAL BİLGİLER

SOSYAL BİLGİLER	S	D	Y	B%
İletişimi etkileyen tutum ve davranışları analiz ederek kendi tutum ve davranışlarını sorgular.	1	1	0	100
Türk-İslam medeniyetinde yetişen bilginlerin bilimsel gelişme sürecine katkılarını tartışır.	1	0	0	0
Osmanlı Devleti'nin siyasi güç olarak ortaya çıkış sürecini ve bu süreci etkileyen faktörleri açıklar.	1	0	0	0
Bilginin korunması, yaygınlaştırılması ve aktarılmasında değişim ve sürekliliği inceler.	2	0	0	0
Osmanlı kültür, sanat ve estetik anlayışına örnekler verir.	1	0	0	0
Örnek incelemeler yoluyla geçmişten günümüze, yerleşmeyi etkileyen faktörler hakkında çıkarımlarda bulunur.	2	0	0	0
Türkiye'de nüfus dağılımını etkileyen faktörlerden hareketle Türkiye'nin demografik özelliklerini yorumlar.	1	0	0	0
Örnek incelemeler yoluyla göçün neden ve sonuçlarını tartışır.	1	0	0	0

### DİN KÜLTÜRÜ

Din K.ve A.B.	S	D	Y	B%
Variatör âlemini özelliklerine göre ayırt eder.	1	1	0	100
Dünya hayatı ile ahiret hayatı arasındaki ilişkiyi yorumlar.	1	1	0	100
Ahiret hayatının aşamalarını açıklar.	1	1	0	100
İslam'da hac ibadetinin önemini ayet ve hadisler ışığında yorumlar.	1	1	0	100
Kurban ibadetini İslam'ın yardımlaşma ve dayanışmaya verdiği önem açısından değerlendirir.	1	1	0	100
Haccın yapılışını özetler.	2	1	1	50
Örnek tutum ve davranışların, birey ve toplumların ahlaki gelişimine olan katkısını değerlendirir.	1	1	0	100
En'âm suresi 162. ayeti okur, anlamını söyler.	1	1	0	100
Güzel ahlaki tutum ve davranışları örneklerle açıklar.	1	0	1	0

### İNGİLİZCE

İngilizce	S	D	Y	B%
KAZANIM BELİRTİLMEMİŞ	10	0	0	0

# SINAV SONUÇ BELGESİ

## 3X YAYINLARI - 2023-2024 - 7.SINIF-4.DENEME

İSTANBUL / BAYRAMPAŞA / PROF.MUHARREM ERGİN ORTAOKULU

Öğrenci Numara Sınıf  
ÖMER AKİF BUĞDAYCI 390 7H

Puan Puan Genel Dereceler  
Türü Ort. Snf Kurum İlçe İl Genel

LGS 377,896 276,850 4 40 54 320 658  
Puanı Hesaplanan: 291 465 3539 5668

Katılımlar: 29 291 465 3544 5674

Ders	Soru	Doğru	Yanlış	Net	Başarı %	Sınıf Ort.	Kurum Ort.	Genel Ort.
Türkçe	20	16	4	14,67	73	6,68	7,78	7,05
Matematik	20	9	2	8,33	42	2,78	4,09	3,45
Fen	20	13	7	10,67	53	3,72	5,59	4,80
SOSYAL BİLGİLER	10	9	1	8,67	87	4,61	4,63	3,36
Din K.ve A.B.	10	9	1	8,67	87	4,33	4,40	3,77
İngilizce	10	7	3	6,00	60	3,02	4,03	2,96
Toplam:	90	63	18	57,00	63	25,15	30,52	25,38

Soru No 12345678901234567890

TÜRKÇE abCDACDBBBADDDCBADBB

Cevap Anh. B CACDACDBBDADDDCBACBB

MATEMATİK dbDDCBD C A CB

Cevap Anh. B CADDDBDDCACADBACB

FEN BİLİMLERİ DaDbCBAbBDCbDbCADCBd

Cevap Anh. B DBDACBDBDDCADCBC

SOSYAL BİLGİLER aDACCDBBD

Cevap Anh. B CBDACCDBBD

DİN KÜLTÜRÜ AAaBDACBCA

Cevap Anh. B AADBACBCA

İNGİLİZCE BCdDdBBCcB

Cevap Anh. B BCADDBBCDB

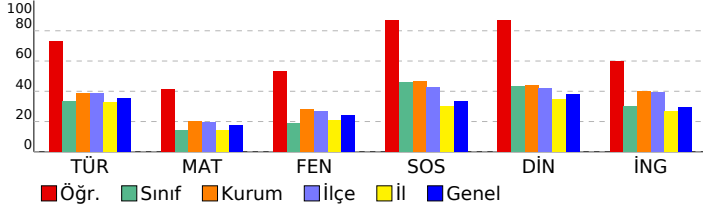

### DERSLERE GÖRE BAŞARI ANALİZİ

#### TÜRKÇE

Soru	D	Y	B%	
Basit, türemiş ve birleşik fiilleri ayırt eder.	1	1	0	100
Ek fiili işlevlerine uygun olarak kullanır.	1	1	0	100
Zarfın metnin anlamına olan katkısını açıklar.	1	0	1	0
Çekim eklerinin işlevlerini ayırt eder.	1	1	0	100
Görsellerden ve başlıktan hareketle okuyacağı metnin konusunu tahmin eder.	1	1	0	100
Metindeki hikâye unsurlarını belirler.	1	1	0	100
Okudukları ile ilgili çıkarımlarda bulunur.	2	1	1	50
Kelimeleri anlamlarına uygun kullanır.	1	1	0	100
Metin türlerini ayırt eder.	1	1	0	100
Metindeki söz sanatlarını tespit eder.	1	1	0	100
Metinle ilgili soruları cevaplar.	1	1	0	100
Grafik, tablo ve çizelgeyle sunulan bilgileri yorumlar.	2	2	0	100
Deyim ve atasözlerinin metne katkısını belirler.	1	1	0	100
Metni oluşturan unsurlar arasındaki geçiş ve bağlantı ifadelerinin anlama olan katkısını değerlendirir.	1	1	0	100
Yazdıklarını düzenler.	1	1	0	100
Metindeki yardımcı fikirleri belirler.	1	1	0	100
Bir işi işlem basamaklarına göre yazar.	1	0	1	0
Metnin ana fikrini/ana duygusunu belirler.	1	0	1	0

#### MATEMATİK

Soru	D	Y	B%	
Tam sayılarla çarpma ve bölme işlemlerini yapar.	2	0	0	0
Tam sayılarla işlemler yapmayı gerektiren problemleri çözer.	4	3	0	75
Cebirsel ifadelerle toplama ve çıkarma işlemleri yapar.	2	1	0	50
Rasyonel sayılarla işlem yapmayı gerektiren problemleri çözer.	3	1	0	33
Tam sayılarla toplama ve çıkarma işlemlerini yapar, ilgili problemleri çözer.	1	0	0	0
Toplama işleminin özelliklerini akıcı işlem yapmak için birer strateji olarak kullanır.	1	0	0	0
Rasyonel sayılarla çok adımlı işlemleri yapar.	1	0	0	0
Rasyonel sayılarla çarpma ve bölme işlemlerini yapar.	1	1	0	100
Sayı örüntülerinin kuralını harfle ifade eder, kuralı harfle ifade edilen örüntünün istenilen terimini bulur.	1	1	0	100
Birinci dereceden bir bilinmeyenli denklemin tanımı ve verilen gerçek hayat durumuna uygun birinci dereceden bir t	1	1	0	100
Eşitliğin korunumu ilkesini anlar.	1	1	0	100
Devirli olan ve olmayan ondalık gösterimleri rasyonel sayı olarak ifade eder.	1	0	1	0
Rasyonel sayıları sıralar ve karşılaştırır.	1	0	1	0

#### FEN BİLİMLERİ

Soru	D	Y	B%	
Fen	S	D	Y	B%
Karışımın ayrılması için kullanılabilecek yöntemlerden uygun olanı seçerek uygular.	2	1	1	50
Çözünme hızına etki eden faktörleri deney yaparak belirler.	1	1	0	100
Günlük yaşamda karşılaşılan çözünürlük ve çözünmeyenleri kullanarak çözelti hazırlar.	1	1	0	100
Yaygın bileşiklerin formüllerini, isimlerini ve bazı kullanım alanlarını ifade eder.	2	2	0	100
Yıldız kavramını açıklar.	1	0	1	0
Geçmişten günümüze atom kavramı ile ilgili düşüncelerin nasıl değiştiğini sorgular.	1	0	1	0
Atomun yapısını ve yapısındaki temel parçacıkları söyler.	2	2	0	100
Mitozun birbirini takip eden farklı evrelerden oluştuğunu açıklar.	1	0	1	0
Hayvan ve bitki hücrelerini, temel kısımları ve görevleri açısından karşılaştırır.	2	2	0	100
Mayozun canlılar için önemi açıklar.	1	0	1	0
Üreme ana hücrelerinde mayozun nasıl gerçekleştiğini model üzerinde gösterir.	1	1	0	100
Kütle ve ağırlık kavramlarını karşılaştırır.	1	1	0	100
Kütleyle etki eden yer çekimi kuvvetini ağırlık olarak adlandırır.	1	0	1	0
Fiziksel anlamda yapılan işin, uygulanan kuvvet ve alınan yolla ilişkili olduğunu açıklar.	1	0	1	0
Sürtünme kuvvetinin kinetik enerji üzerindeki etkisini örneklerle açıklar.	1	1	0	100
KAZANIM BELİRTİLMEMİŞ	1	1	0	100

#### SOSYAL BİLGİLER

Soru	D	Y	B%	
SOSYAL BİLGİLER	S	D	Y	B%
İletişimi etkileyen tutum ve davranışları analiz ederek kendi tutum ve davranışlarını sorgular.	1	1	0	100
Türk-İslam medeniyetinde yetişen bilginlerin bilimsel gelişme sürecine katkılarını tartışır.	1	1	0	100
Osmanlı Devleti'nin siyasi güç olarak ortaya çıkış sürecini ve bu süreci etkileyen faktörleri açıklar.	1	1	0	100
Bilginin korunması, yaygınlaştırılması ve aktarılmasında değişim ve sürekliliği inceler.	2	2	0	100
Osmanlı kültür, sanat ve estetik anlayışına örnekler verir.	1	1	0	100
Örnek incelemeler yoluyla geçmişten günümüze, yerleşmeyi etkileyen faktörler hakkında çıkarımlarda bulunur.	2	2	0	100
Türkiye'de nüfusun dağılımını etkileyen faktörlerden hareketle Türkiye'nin demografik özelliklerini yorumlar.	1	0	1	0
Örnek incelemeler yoluyla göçün neden ve sonuçlarını tartışır.	1	1	0	100

#### DİN KÜLTÜRÜ

Soru	D	Y	B%	
DİN K.ve A.B.	S	D	Y	B%
Variiklar âlemini özelliklerine göre ayırt eder.	1	1	0	100
Dünya hayatı ile ahiret hayatı arasındaki ilişkiyi yorumlar.	1	1	0	100
Ahiret hayatının aşamalarını açıklar.	1	1	0	100
İslam'da hac ibadetinin önemi ayet ve hadisler ışığında yorumlar.	1	1	0	100
Kurban ibadetini İslam'ın yardımlaşma ve dayanışmaya verdiği önem açısından değerlendirir.	1	1	0	100
Haccın yapılışını özetler.	2	1	1	50
Örnek tutum ve davranışların, birey ve toplumların ahlaki gelişimine olan katkısını değerlendirir.	1	1	0	100
En'âm suresi 162. ayeti okur, anlamını söyler.	1	1	0	100
Güzel ahlaki tutum ve davranışları örneklerle açıklar.	1	1	0	100

#### İNGİLİZCE

Soru	D	Y	B%	
İngilizce	S	D	Y	B%
KAZANIM BELİRTİLMEMİŞ	10	7	3	70

# SINAV SONUÇ BELGESİ

## 3X YAYINLARI - 2023-2024 - 7.SINIF-4.DENEME

İSTANBUL / BAYRAMPAŞA / PROF.MUHARREM ERGİN ORTAOKULU

Öğrenci Numara Sınıf  
ÖMER FARUK DÖNMEZ 1088 7H

Puan Türü	Puan	Genel Ort.	Dereceler				
			Snf	Kurum	İlçe	İl	Genel
LGS	384,529	276,850	3	36	48	289	591
Puanı Hesaplanan:			291	465	3539	5668	
Katılımlar:			29	291	465	3544	5674

Ders	Soru	Doğru	Yanlış	Net	Başarı %	Sınıf Ort.	Kurum Ort.	Genel Ort.
Türkçe	20	14	5	12,33	62	6,68	7,78	7,05
Matematik	20	13	3	12,00	60	2,78	4,09	3,45
Fen	20	14	6	12,00	60	3,72	5,59	4,80
SOSYAL BİLGİLER	10	10	0	10,00	100	4,61	4,63	3,36
Din K.ve A.B.	10	9	1	8,67	87	4,33	4,40	3,77
İngilizce	10	2	1	1,67	17	3,02	4,03	2,96
Toplam:	90	62	16	56,67	63	25,15	30,52	25,38

Soru No	12345678901234567890
TÜRKÇE	CACDd DBdDAaDDCBAdAaB
Cevap Anh.	B CACDACDBBDADDDCBACBB
MATEMATİK	d DDCBDcC AADBA bBC
Cevap Anh.	B CADDDBDDCACADBABCBC
FEN BİLİMLERİ	DBDbCBAaDdCcCbCADCBD
Cevap Anh.	B DBDACBADBDDCCACADCB
SOSYAL BİLGİLER	BDACCCBBD
Cevap Anh.	B CBDACCCBBD
DİN KÜLTÜRÜ	AAaBDACBCA
Cevap Anh.	B AADBACBCA
İNGİLİZCE	Ba D
Cevap Anh.	B BCADDDBCDB

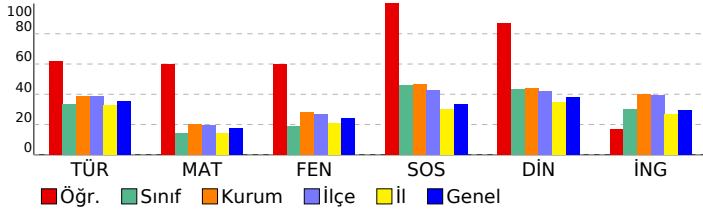

### DERSLERE GÖRE BAŞARI ANALİZİ

#### TÜRKÇE

Soru	S D Y B %
Basit, türemiş ve birleşik fiilleri ayırt eder.	1 1 0 100
Ek fiili işlevlerine uygun olarak kullanır.	1 0 1 0
Zarfın metnin anlamına olan katkısını açıklar.	1 0 1 0
Çekim eklerinin işlevlerini ayırt eder.	1 1 0 100
Görsellerden ve başlıktan hareketle okuyacağı metnin konusunu tahmin eder.	1 1 0 100
Metindeki hikâye unsurlarını belirler.	1 1 0 100
Okudukları ile ilgili çıkarımlarda bulunur.	2 2 0 100
Kelimeleri anlamlarına uygun kullanır.	1 1 0 100
Metin türlerini ayırt eder.	1 0 1 0
Metindeki söz sanatlarını tespit eder.	1 1 0 100
Metinle ilgili soruları cevaplar.	1 0 1 0
Grafik, tablo ve çizelgeyle sunulan bilgileri yorumlar.	2 1 0 50
Deyim ve atasözlerinin metne katkısını belirler.	1 1 0 100
Metni oluşturan unsurlar arasındaki geçiş ve bağlantı ifadelerinin anlama olan katkısını değerlendirir.	1 0 1 0
Yazdıklarını düzenler.	1 1 0 100
Metindeki yardımcı fikirleri belirler.	1 1 0 100
Bir işi işlem basamaklarına göre yazar.	1 1 0 100
Metnin ana fikrini/ana duygusunu belirler.	1 1 0 100

#### MATEMATİK

Soru	S D Y B %
Tam sayılarla çarpma ve bölme işlemlerini yapar.	2 2 0 100
Tam sayılarla işlemler yapmayı gerektiren problemleri çözer.	4 4 0 100
Cebirsel ifadelerle toplama ve çıkarma işlemleri yapar.	2 0 2 0
Rasyonel sayılarla işlem yapmayı gerektiren problemleri çözer.	3 1 0 33
Tam sayılarla toplama ve çıkarma işlemlerini yapar, ilgili problemleri çözer.	1 1 0 100
Toplama işleminin özelliklerini akıcı işlem yapmak için birer strateji olarak kullanır.	1 1 0 100
Rasyonel sayılarla çok adımlı işlemleri yapar.	1 0 0 0
Rasyonel sayılarla çarpma ve bölme işlemlerini yapar.	1 1 0 100
Sayı örüntülerinin kuralını harfle ifade eder, kuralı harfle ifade edilen örüntünün istenilen terimini bulur.	1 1 0 100
Birinci dereceden bir bilinmeyenli denklemleri tanımlar ve verilen gerçek hayat durumlarına uygun birinci dereceden bir t	1 1 0 100
Eşitliğin korunumu ilkesini anlar.	1 1 0 100
Devirli olan ve olmayan ondalık gösterimleri rasyonel sayı olarak ifade eder.	1 0 0 0
Rasyonel sayıları sıralar ve karşılaştırır.	1 0 1 0

#### FEN BİLİMLERİ

Soru	S D Y B %
Karışımın ayrılması için kullanılabilecek yöntemlerden uygun olanı seçerek uygular.	2 1 1 50
Çözünme hızına etki eden faktörleri deney yaparak belirler.	1 1 0 100
Günlük yaşamda karşılaşılabilecek çözücü ve çözünenleri kullanarak çözelti hazırlar.	1 1 0 100
Yaygın bileşiklerin formüllerini, isimlerini ve bazı kullanım alanlarını ifade eder.	2 2 0 100
Yıldız kavramını açıklar.	1 0 1 0
Geçmişten günümüze atom kavramı ile ilgili düşüncelerin nasıl değiştiğini sorgular.	1 1 0 100
Atomun yapısını ve yapısını temel parçacıklarını söyler.	2 2 0 100
Mitozun birbirini takip eden farklı evrelerden oluştuğunu açıklar.	1 0 1 0
Hayvan ve bitki hücrelerini, temel kısımları ve görevleri açısından karşılaştırır.	2 2 0 100
Mayozun canlılar için önemi açıklar.	1 0 1 0
Üreme ana hücrelerinde mayozun nasıl gerçekleştiğini model üzerinde gösterir.	1 1 0 100
Kütle ve ağırlık kavramlarını karşılaştırır.	1 1 0 100
Kütleyle etki eden yer çekimi kuvvetini ağırlık olarak adlandırır.	1 0 1 0
Fiziksel anlamda yapılan işin, uygulanan kuvvet ve alınan yolla ilişkili olduğunu açıklar.	1 1 0 100
Sürtünme kuvvetinin kinetik enerji üzerindeki etkisini örneklerle açıklar.	1 1 0 100
KAZANIM BELİRTİLMEMİŞ	1 0 1 0

#### SOSYAL BİLGİLER

Soru	S D Y B %
İletişimi etkileyen tutum ve davranışları analiz ederek kendi tutum ve davranışlarını sorgular.	1 1 0 100
Türk-İslam medeniyetinde yetişen bilginlerin bilimsel gelişme sürecine katkılarını tartışır.	1 1 0 100
Osmanlı Devleti'nin siyasi güç olarak ortaya çıkış sürecini ve bu süreci etkileyen faktörleri açıklar.	1 1 0 100
Bilginin korunması, yaygınlaştırılması ve aktarılmasında değişim ve sürekliliği inceler.	2 2 0 100
Osmanlı kültür, sanat ve estetik anlayışına örnekler verir.	1 1 0 100
Örnek incelemeler yoluyla geçmişten günümüze, yerleşmeyi etkileyen faktörler hakkında çıkarımlarda bulunur.	2 2 0 100
Türkiye'de nüfusun dağılımını etkileyen faktörlerden hareketle Türkiye'nin demografik özelliklerini yorumlar.	1 1 0 100
Örnek incelemeler yoluyla göçün neden ve sonuçlarını tartışır.	1 1 0 100

#### DİN KÜLTÜRÜ

Soru	S D Y B %
Din K.ve A.B.	S D Y B %
Varietler âlemini özelliklerine göre ayırt eder.	1 1 0 100
Dünya hayatı ile ahiret hayatı arasındaki ilişkiyi yorumlar.	1 1 0 100
Ahiret hayatının aşamalarını açıklar.	1 1 0 100
İslam'da hac ibadetinin önemi ayet ve hadisler ışığında yorumlar.	1 1 0 100
Kurban ibadetini İslam'ın yardımlaşma ve dayanışmaya verdiği önem açısından değerlendirir.	1 1 0 100
Haccın yapılışını özetler.	2 1 1 50
Örnek tutum ve davranışların, birey ve toplumların ahlaki gelişimine olan katkısını değerlendirir.	1 1 0 100
En'am suresi 162. ayeti okur, anlamını söyler.	1 1 0 100
Güzel ahlaki tutum ve davranışları örneklerle açıklar.	1 1 0 100

#### İNGİLİZCE

Soru	S D Y B %
İngilizce	S D Y B %
KAZANIM BELİRTİLMEMİŞ	10 2 1 20

# SINAV SONUÇ BELGESİ

## İSTANBUL / BAYRAMPAŞA / PROF.MUHARREM ERGİN ORTAOKULU

### 3X YAYINLARI - 2023-2024 - 7.SINIF-4.DENEME

#### DERSLERE GÖRE BAŞARI ANALİZİ

Öğrenci	Numara	Sınıf					
ÖMRÜM ÖZCAN	1013	7H					
Puan Türü	Puan	Genel Ort.	Dereceler				
LGS	▲ 319,015	276,850	Snf	Kurum	İlçe	İl	Genel
			7	99	147	776	1494
Puanı Hesaplanan:			291	465	3539	5668	
Katılımlar:			29	291	465	3544	5674

Ders	Soru	Doğru	Yanlış	Net	Başarı %	Sınıf Ort.	Kurum Ort.	Genel Ort.
Türkçe	20	15	4	13,67	68	▲ 6,68	▲ 7,78	▲ 7,05
Matematik	20	0	1	-0,33	-2	▼ 2,78	▼ 4,09	▼ 3,45
Fen	20	10	6	8,00	40	▲ 3,72	▲ 5,59	▲ 4,80
SOSYAL BİLGİLER	10	8	2	7,33	73	▲ 4,61	▲ 4,63	▲ 3,36
Din K.ve A.B.	10	6	3	5,00	50	▲ 4,33	▲ 4,40	▲ 3,77
İngilizce	10	8	1	7,67	77	▲ 3,02	▲ 4,03	▲ 2,96
Toplam:	90	47	17	41,33	46	▲ 25,15	▲ 30,52	▲ 25,38

Soru No	12345678901234567890
TÜRKÇE	aACDdCDBB ADDDCBdbBB
Cevap Anh.	B CACDACBDBDADDDCBACBB
MATEMATİK	C
Cevap Anh.	B CADDDBDDCACADBABCBC
FEN BİLİMLERİ	DB CBbbBDCbbb DC d
Cevap Anh.	B DBDACBADBDCACADCBBC
SOSYAL BİLGİLER	RBDAcBdaBD
Cevap Anh.	B CBDACCBDD
DİN KÜLTÜRÜ	AAaBDcd CA
Cevap Anh.	B AADBACBCA
İNGİLİZCE	CADDDBCDa
Cevap Anh.	B CADDDBCDB

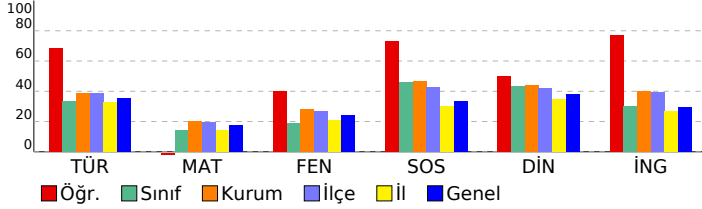

Türkçe	S	D	Y	B%
Basit, türemiş ve birleşik fiilleri ayırt eder.	1	1	0	100
Ek fiili işlevlerine uygun olarak kullanır.	1	1	0	100
Zarfın metnin anlamına olan katkısını açıklar.	1	0	1	0
Çekim eklerinin işlevlerini ayırt eder.	1	0	1	0
Görsellerden ve başlıktan hareketle okuyacağı metnin konusunu tahmin eder.	1	1	0	100
Metindeki hikâye unsurlarını belirler.	1	1	0	100
Okudukları ile ilgili çıkarımlarda bulunur.	2	1	0	50
Kelimeleri anlamlarına uygun kullanır.	1	1	0	100
Metin türlerini ayırt eder.	1	1	0	100
Metindeki söz sanatlarını tespit eder.	1	1	0	100
Metinle ilgili soruları cevaplar.	1	1	0	100
Grafik, tablo ve çizelgeyle sunulan bilgileri yorumlar.	2	2	0	100
Deyim ve atasözlerinin metne katkısını belirler.	1	1	0	100
Metni oluşturan unsurlar arasındaki geçiş ve bağlantı ifadelerinin anlama olan katkısını değerlendirir.	1	0	1	0
Yazdıklarını düzenler.	1	1	0	100
Metindeki yardımcı fikirleri belirler.	1	1	0	100
Bir işi işlem basamaklarına göre yazar.	1	1	0	100
Metnin ana fikrini/ana duygusunu belirler.	1	0	1	0

Matematik	S	D	Y	B%
Tam sayılarla çarpma ve bölme işlemlerini yapar.	2	0	0	0
Tam sayılarla işlemler yapmayı gerektiren problemleri çözer.	4	0	1	0
Cebirsel ifadelerle toplama ve çıkarma işlemleri yapar.	2	0	0	0
Rasyonel sayılarla işlem yapmayı gerektiren problemleri çözer.	3	0	0	0
Tam sayılarla toplama ve çıkarma işlemlerini yapar, ilgili problemleri çözer.	1	0	0	0
Toplama işleminin özelliklerini akıcı işlem yapmak için birer strateji olarak kullanır.	1	0	0	0
Rasyonel sayılarla çok adımlı işlemleri yapar.	1	0	0	0
Rasyonel sayılarla çarpma ve bölme işlemlerini yapar.	1	0	0	0
Sayı örüntülerinin kuralını harfle ifade eder, kuralı harfle ifade edilen örüntünün istenilen terimini bulur.	1	0	0	0
Birinci dereceden bir bilinmeyenli denklemin tanımı ve verilen gerçek hayat durumuna uygun birinci dereceden bir t	1	0	0	0
Eşitliğin korunumu ilkesini anlar.	1	0	0	0
Devirli olan ve olmayan ondalık gösterimleri rasyonel sayı olarak ifade eder.	1	0	0	0
Rasyonel sayıları sıralar ve karşılaştırır.	1	0	0	0

Fen	S	D	Y	B%
Karışımın ayrılması için kullanılabilecek yöntemlerden uygun olanı seçerek uygular.	2	0	1	0
Çözünme hızına etki eden faktörleri deney yaparak belirler.	1	1	0	100
Günlük yaşamda karşılaştığı çözümü ve çözümlenleri kullanarak çözümleri hazırlar.	1	1	0	100
Yaygın bileşiklerin formüllerini, isimlerini ve bazı kullanım alanlarını ifade eder.	2	1	0	50
Yıldız kavramını açıklar.	1	0	1	0
Geçmişten günümüze atom kavramı ile ilgili düşüncelerin nasıl değiştiğini sorgular.	1	0	1	0
Atomun yapısını ve yapısındaki temel parçacıklarını söyler.	2	1	0	50
Mitozun birbirini takip eden farklı evrelerden oluştuğunu açıklar.	1	0	1	0
Hayvan ve bitki hücrelerini, temel kısımları ve görevleri açısından karşılaştırır.	2	2	0	100
Mayozun canlılar için önemi açıklar.	1	0	1	0
Üreme ana hücrelerinde mayozun nasıl gerçekleştiğini model üzerinde gösterir.	1	0	1	0
Kütle ve ağırlık kavramlarını karşılaştırır.	1	1	0	100
Kütleyle etki eden yer çekimi kuvvetini ağırlık olarak adlandırır.	1	0	0	0
Fiziksel anlamda yapılan işin, uygulanan kuvvet ve alınan yolla ilişkili olduğunu açıklar.	1	1	0	100
Sürtünme kuvvetinin kinetik enerji üzerindeki etkisini örneklerle açıklar.	1	1	0	100
KAZANIM BELİRTİLMEMİŞ	1	1	0	100

SOSYAL BİLGİLER	S	D	Y	B%
İletişimi etkileyen tutum ve davranışların analiz ederek kendi tutum ve davranışlarını sorgular.	1	1	0	100
Türk-İslam medeniyetinde yetişen bilginlerin bilimsel gelişme sürecine katkılarını tartışır.	1	1	0	100
Osmanlı Devleti'nin siyasi güç olarak ortaya çıkış sürecini ve bu süreci etkileyen faktörleri açıklar.	1	0	1	0
Bilginin korunması, yaygınlaştırılması ve aktarılmasında değişim ve sürekliliği inceler.	2	1	1	50
Osmanlı kültür, sanat ve estetik anlayışına örnekler verir.	1	1	0	100
Örnek incelemeler yoluyla geçmişten günümüze, yerleşmeyi etkileyen faktörler hakkında çıkarımlarda bulunur.	2	2	0	100
Türkiye'de nüfusun dağılımını etkileyen faktörlerden hareketle Türkiye'nin demografik özelliklerini yorumlar.	1	1	0	100
Örnek incelemeler yoluyla göçün neden ve sonuçlarını tartışır.	1	1	0	100

DİN KÜLTÜRÜ	S	D	Y	B%
Din K.ve A.B.	S	D	Y	B%
Variiklar âlemini özelliklerine göre ayırt eder.	1	1	0	100
Dünya hayatı ile ahiret hayatı arasındaki ilişkiyi yorumlar.	1	1	0	100
Ahiret hayatının aşamalarını açıklar.	1	0	0	0
İslam'da hac ibadetinin önemi ayet ve hadisler ışığında yorumlar.	1	0	1	0
Kurban ibadetini İslam'ın yardımlaşma ve dayanışmaya verdiği önem açısından değerlendirir.	1	0	1	0
Haccın yapılışını özetler.	2	1	1	50
Örnek tutum ve davranışların, birey ve toplumların ahlaki gelişimine olan katkısını değerlendirir.	1	1	0	100
En'âm suresi 162. ayeti okur, anlamını söyler.	1	1	0	100
Güzel ahlaki tutum ve davranışları örneklerle açıklar.	1	1	0	100

İNGİLİZCE	S	D	Y	B%
İngilizce	S	D	Y	B%
KAZANIM BELİRTİLMEMİŞ	10	8	1	80

# SINAV SONUÇ BELGESİ

## 3X YAYINLARI - 2023-2024 - 7.SINIF-4.DENEME

İSTANBUL / BAYRAMPAŞA / PROF.MUHARREM ERGİN ORTAOKULU							
Öğrenci			Numara	Sınıf			
RAHAF A BALALO			13780	7H			
Puan Türü	Puan	Genel Ort.	Dereceler				
			Snf	Kurum	İlçe	İl	Genel
LGS	▼ 208,208	276,850	26	254	406	2834	4708
Puani Hesaplanan:			291	465	3539	5668	
Katılımlar:			29	291	465	3544	5674

Ders	Soru	Doğru	Yanlış	Net	Başarı %	Sınıf Ort.	Kurum Ort.	Genel Ort.
Türkçe	20	10	6	8,00	40	▲ 6,68	▲ 7,78	▲ 7,05
Matematik	20	3	13	-1,33	-7	▼ 2,78	▼ 4,09	▼ 3,45
Fen	20	1	13	-3,33	-17	▼ 3,72	▼ 5,59	▼ 4,80
SOSYAL BİLGİLER	10	2	6	0,00	0	▼ 4,61	▼ 4,63	▼ 3,36
Din K.ve A.B.	10	1	6	-1,00	-10	▼ 4,33	▼ 4,40	▼ 3,77
İngilizce	10	2	6	0,00	0	▼ 3,02	▼ 4,03	▼ 2,96
Toplam:	90	19	50	2,33	3	▼ 25,15	▼ 30,52	▼ 25,38

Soru No	12345678901234567890						
TÜRKÇE	bdCcACDB Db D BACad						
Cevap Anh.	B	CACDACBBDADDDCBACBB					
MATEMATİK	dcccD Dbdcadbad cCa						
Cevap Anh.	B	CADDDBDDCACADBACBCC					
FEN BİLİMLERİ	bdDcbada b c db da						
Cevap Anh.	B	DBDACBABBDDCCACADCBCC					
SOSYAL BİLGİLER	Bdbb ac aa						
Cevap Anh.	B	CBDACCBDD					
DİN KÜLTÜRÜ	cdaab Cd						
Cevap Anh.	B	AADBACBCA					
İNGİLİZCE	da c cBaDa						
Cevap Anh.	B	BCADDDBCDB					

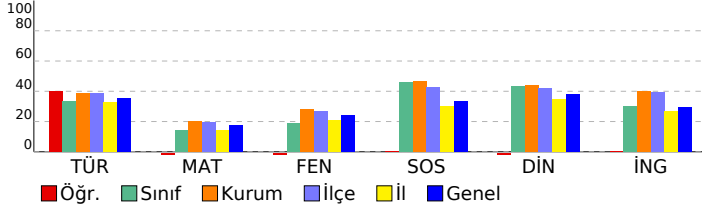

### DERSLERE GÖRE BAŞARI ANALİZİ

#### TÜRKÇE

Soru	S D Y B%
Basit, türemiş ve birleşik fiilleri ayırt eder.	1 0 1 0
Ek fiili işlevlerine uygun olarak kullanır.	1 0 1 0
Zarfın metnin anlamına olan katkısını açıklar.	1 1 0 100
Çekim eklerinin işlevlerini ayırt eder.	1 1 0 100
Görsellerden ve başlıktan hareketle okuyacağı metnin konusunu tahmin eder.	1 1 0 100
Metindeki hikâye unsurlarını belirler.	1 0 0 0
Okudukları ile ilgili çıkarımlarda bulunur.	2 2 0 100
Kelimeleri anlamlarına uygun kullanır.	1 0 0 0
Metin türlerini ayırt eder.	1 0 0 0
Metindeki söz sanatlarını tespit eder.	1 0 1 0
Metinle ilgili soruları cevaplar.	1 0 0 0
Grafik, tablo ve çizelgeyle sunulan bilgileri yorumlar.	2 2 0 100
Deyim ve atasözlerinin metne katkısını belirler.	1 1 0 100
Metni oluşturan unsurlar arasındaki geçiş ve bağlantı ifadelerinin anlama olan katkısını değerlendirir.	1 1 0 100
Yazdıklarını düzenler.	1 0 1 0
Metindeki yardımcı fikirleri belirler.	1 1 0 100
Bir işi işlem basamaklarına göre yazar.	1 0 1 0
Metnin ana fikrini/ana duygusunu belirler.	1 0 1 0

#### MATEMATİK

Soru	S D Y B%
Tam sayılarla çarpma ve bölme işlemlerini yapar.	2 0 0 0
Tam sayılarla işlemler yapmayı gerektiren problemleri çözer.	4 0 3 0
Cebirsel ifadelerle toplama ve çıkarma işlemleri yapar.	2 1 1 50
Rasyonel sayılarla işlem yapmayı gerektiren problemleri çözer.	3 1 2 33
Tam sayılarla toplama ve çıkarma işlemlerini yapar, ilgili problemleri çözer.	1 0 1 0
Toplama işleminin özelliklerini akıcı işlem yapmak için birer strateji olarak kullanır.	1 0 1 0
Rasyonel sayılarla çok adımlı işlemleri yapar.	1 0 1 0
Rasyonel sayılarla çarpma ve bölme işlemlerini yapar.	1 0 1 0
Sayı örüntülerinin kuralını harfle ifade eder, kuralı harfle ifade edilen örüntünün istenilen terimini bulur.	1 1 0 100
Birinci dereceden bir bilinmeyenli denklemin tanımı ve verilen gerçek hayat durumuna uygun birinci dereceden bir t	1 0 0 0
Eşitliğin korunumu ilkesini anlar.	1 0 1 0
Devirli olan ve olmayan ondalık gösterimleri rasyonel sayı olarak ifade eder.	1 0 1 0
Rasyonel sayıları sıralar ve karşılaştırır.	1 0 1 0

#### FEN BİLİMLERİ

Soru	S D Y B%
Fen	S D Y B%
Karışımın ayrılması için kullanılabilen yöntemlerden uygun olanı seçerek uygular.	2 0 2 0
Çözünme hızına etki eden faktörleri deney yaparak belirler.	1 0 0 0
Günlük yaşamda karşılaştığı çözümü ve çözümlerini kullanarak çözümleri hazırlar.	1 0 1 0
Yaygın bileşiklerin formüllerini, isimlerini ve bazı kullanım alanlarını ifade eder.	2 0 1 0
Yıldız kavramını açıklar.	1 0 1 0
Geçmişten günümüze atom kavramı ile ilgili düşüncelerin nasıl değiştiğini sorgular.	1 0 0 0
Atomun yapısını ve yapısını temel parçacıklarını söyler.	2 1 0 50
Mitozun birbirini takip eden farklı evrelerden oluştuğunu açıklar.	1 0 0 0
Hayvan ve bitki hücrelerini, temel kısımları ve görevleri açısından karşılaştırır.	2 0 2 0
Mayozun canlılar için önemi açıklar.	1 0 1 0
Üreme ana hücrelerinde mayozun nasıl gerçekleştiğini model üzerinde gösterir.	1 0 1 0
Kütle ve ağırlık kavramlarını karşılaştırır.	1 0 1 0
Kütleyle etki eden yer çekimi kuvvetini ağırlık olarak adlandırır.	1 0 1 0
Fiziksel anlamda yapılan işin, uygulanan kuvvet ve alınan yolla ilişkili olduğunu açıklar.	1 0 1 0
Sürtünme kuvvetinin kinetik enerji üzerindeki etkisini örneklerle açıklar.	1 0 1 0
KAZANIM BELİRTİLMEMİŞ	1 0 0 0

#### SOSYAL BİLGİLER

Soru	S D Y B%
SOSYAL BİLGİLER	S D Y B%
İletişimi etkileyen tutum ve davranışların analiz ederek kendi tutum ve davranışlarını sorgular.	1 0 1 0
Türk-İslam medeniyetinde yetişen bilginlerin bilimsel gelişme sürecine katkılarını tartışır.	1 0 1 0
Osmanlı Devleti'nin siyasi güç olarak ortaya çıkış sürecini ve bu süreci etkileyen faktörleri açıklar.	1 0 0 0
Bilginin korunması, yaygınlaştırılması ve aktarılmasında değişim ve sürekliliği inceler.	2 0 2 0
Osmanlı kültür, sanat ve estetik anlayışına örnekler verir.	1 0 0 0
Örnek incelemeler yoluyla geçmişten günümüze, yerleşmeyi etkileyen faktörler hakkında çıkarımlarda bulunur.	2 1 1 50
Türkiye'de nüfusun dağılımını etkileyen faktörlerden hareketle Türkiye'nin demografik özelliklerini yorumlar.	1 1 0 100
Örnek incelemeler yoluyla göçün neden ve sonuçlarını tartışır.	1 0 1 0

#### DİN KÜLTÜRÜ

Soru	S D Y B%
DİN K.ve A.B.	S D Y B%
Variiklar âlemini özelliklerine göre ayırt eder.	1 0 0 0
Dünya hayatı ile ahiret hayatı arasındaki ilişkiyi yorumlar.	1 0 0 0
Ahiret hayatının aşamalarını açıklar.	1 0 1 0
İslam'da hac ibadetinin önemi ayet ve hadisler ışığında yorumlar.	1 1 0 100
Kurban ibadetini İslam'ın yardımlaşma ve dayanışmaya verdiği önem açısından değerlendirir.	1 0 0 0
Haccın yapılışını özetler.	2 0 2 0
Örnek tutum ve davranışların, birey ve toplumların ahlaki gelişimine olan katkısını değerlendirir.	1 0 1 0
En'am suresi 162. ayeti okur, anlamını söyler.	1 0 1 0
Güzel ahlaki tutum ve davranışları örneklerle açıklar.	1 0 1 0

#### İNGİLİZCE

Soru	S D Y B%
İngilizce	S D Y B%
KAZANIM BELİRTİLMEMİŞ	10 2 6 20



# SINAV SONUÇ BELGESİ

## 3X YAYINLARI - 2023-2024 - 7.SINIF-4.DENEME

İSTANBUL / BAYRAMPAŞA / PROF.MUHARREM ERGİN ORTAOKULU

Öğrenci Numara Sınıf  
SÜLEYMAN E MİR ÇEVİK 436 7H

Puan Türü	Puan	Genel Ort.	Dereceler				
			Snf	Kurum	İlçe	İl	Genel
LGS	▼ 216,816	276,850	24	242	387	2615	4372
Puanı Hesaplanan:			291	465	3539	5668	
Katılımlar:			29	291	465	3544	5674

Ders	Soru	Doğru	Yanlış	Net	Başarı %	Sınıf Ort.	Kurum Ort.	Genel Ort.
Türkçe	20	8	12	4,00	20	▼ 6,68	▼ 7,78	▼ 7,05
Matematik	20	4	16	-1,33	-7	▼ 2,78	▼ 4,09	▼ 3,45
Fen	20	5	15	0,00	0	▼ 3,72	▼ 5,59	▼ 4,80
SOSYAL BİLGİLER	10	5	5	3,33	33	▼ 4,61	▼ 4,63	▼ 3,36
Din K.ve A.B.	10	4	6	2,00	20	▼ 4,33	▼ 4,40	▼ 3,77
İngilizce	10	3	7	0,67	7	▼ 3,02	▼ 4,03	▼ 2,96
Toplam:	90	29	61	8,67	10	▼ 25,15	▼ 30,52	▼ 25,38

Soru No	12345678901234567890
TÜRKÇE	CAdbdCbacDacDcaBADca
Cevap Anh.	B CACDACDBBDADDDCBACBB
MATEMATİK	dbacdBacabdcaBdBacd
Cevap Anh.	B CADDDBDDCACADBACBAC
FEN BİLİMLERİ	bcDAacbDdbacCdbAabcd
Cevap Anh.	B DBDACBABBDDCDBACBAC
SOSYAL BİLGİLER	BDACdbaaD
Cevap Anh.	B CBDACDBBD
DİN KÜLTÜRÜ	cAbdcdaBCA
Cevap Anh.	B AADBACBCA
İNGİLİZCE	aCbDacBdac
Cevap Anh.	B BCADDDBCDB

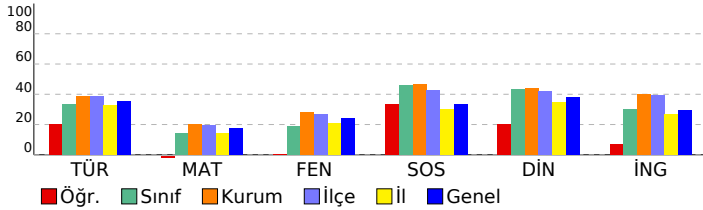

### DERSLERE GÖRE BAŞARI ANALİZİ

#### TÜRKÇE

Soru	S D Y B%
Basit, türemiş ve birleşik fiilleri ayırt eder.	1 0 1 0
Ek fiili işlevlerine uygun olarak kullanır.	1 0 1 0
Zarfın metnin anlamına olan katkısını açıklar.	1 0 1 0
Çekim eklerinin işlevlerini ayırt eder.	1 1 0 100
Görsellerden ve başlıktan hareketle okuyacağı metnin konusunu tahmin eder.	1 1 0 100
Metindeki hikâye unsurlarını belirler.	1 0 1 0
Okudukları ile ilgili çıkarımlarda bulunur.	2 1 1 50
Kelimeleri anlamlarına uygun kullanır.	1 1 0 100
Metin türlerini ayırt eder.	1 0 1 0
Metindeki söz sanatlarını tespit eder.	1 1 0 100
Metinle ilgili soruları cevaplar.	1 0 1 0
Grafik, tablo ve çizelgeyle sunulan bilgileri yorumlar.	2 1 1 50
Deyim ve atasözlerinin metne katkısını belirler.	1 0 1 0
Metni oluşturan unsurlar arasındaki geçiş ve bağlantı ifadelerinin anlama olan katkısını değerlendirir.	1 0 1 0
Yazdıklarını düzenler.	1 0 1 0
Metindeki yardımcı fikirleri belirler.	1 0 1 0
Bir işi işlem basamaklarına göre yazar.	1 1 0 100
Metnin ana fikrini/ana duygusunu belirler.	1 1 0 100

#### MATEMATİK

Soru	S D Y B%
Tam sayılarla çarpma ve bölme işlemlerini yapar.	2 0 2 0
Tam sayılarla işlemler yapmayı gerektiren problemleri çözer.	4 2 2 50
Cebirsel ifadelerle toplama ve çıkarma işlemleri yapar.	2 0 2 0
Rasyonel sayılarla işlem yapmayı gerektiren problemleri çözer.	3 1 2 33
Tam sayılarla toplama ve çıkarma işlemlerini yapar, ilgili problemleri çözer.	1 1 0 100
Toplama işleminin özelliklerini akıcı işlem yapmak için birer strateji olarak kullanır.	1 0 1 0
Rasyonel sayılarla çok adımlı işlemleri yapar.	1 0 1 0
Rasyonel sayılarla çarpma ve bölme işlemlerini yapar.	1 0 1 0
Sayı örüntülerinin kuralını harfle ifade eder, kuralı harfle ifade edilen örüntünün istenilen terimini bulur.	1 0 1 0
Birinci dereceden bir bilinmeyenli denklemin tanımı ve verilen gerçek hayat durumuna uygun birinci dereceden bir t	1 0 1 0
Eşitliğin korunumu ilkesini anlar.	1 0 1 0
Devirli olan ve olmayan ondalık gösterimleri rasyonel sayı olarak ifade eder.	1 0 1 0
Rasyonel sayıları sıralar ve karşılaştırır.	1 0 1 0

#### FEN BİLİMLERİ

Soru	S D Y B%
Karışımın ayrılması için kullanılabilecek yöntemlerden uygun olanı seçerek uygular.	2 0 2 0
Çözünme hızına etki eden faktörleri deney yaparak belirler.	1 0 1 0
Günlük yaşamda karşılaşılabilecek çözümleri ve çözümleneni kullanarak çözümleri hazırlar.	1 0 1 0
Yaygın bileşiklerin formüllerini, isimlerini ve bazı kullanım alanlarını ifade eder.	2 1 1 50
Yıldız kavramını açıklar.	1 0 1 0
Geçmişten günümüze atom kavramı ile ilgili düşüncelerin nasıl değiştiğini sorgular.	1 1 0 100
Atomun yapısını ve yapısında temel parçacıklarını söyler.	2 1 1 50
Mitozun birbirini takip eden farklı evrelerden oluştuğunu açıklar.	1 0 1 0
Hayvan ve bitki hücrelerini, temel kısımları ve görevleri açısından karşılaştırır.	2 0 2 0
Mayozun canlılar için önemini açıklar.	1 1 0 100
Üreme ana hücrelerinde mayozun nasıl gerçekleştiğini model üzerinde gösterir.	1 0 1 0
Kütle ve ağırlık kavramlarını karşılaştırır.	1 0 1 0
Kütleyle etki eden yer çekimi kuvvetini ağırlık olarak adlandırır.	1 1 0 100
Fiziksel anlamda yapılan işin, uygulanan kuvvet ve alınan yolla ilişkili olduğunu açıklar.	1 0 1 0
Sürtünme kuvvetinin kinetik enerji üzerindeki etkisini örneklerle açıklar.	1 0 1 0
KAZANIM BELİRTİLMEMİŞ	1 0 1 0

#### SOSYAL BİLGİLER

Soru	S D Y B%
İletişimi etkileyen tutum ve davranışların analiz ederek kendi tutum ve davranışlarını sorgular.	1 1 0 100
Türk-İslam medeniyetinde yetişen bilginlerin bilimsel gelişme sürecine katkılarını tartışır.	1 0 1 0
Osmanlı Devleti'nin siyasi güç olarak ortaya çıkış sürecini ve bu süreci etkileyen faktörleri açıklar.	1 0 1 0
Bilginin korunması, yaygınlaştırılması ve aktarılmasında değişim ve sürekliliği inceler.	2 0 2 0
Osmanlı kültür, sanat ve estetik anlayışına örnekler verir.	1 1 0 100
Örnek incelemeler yoluyla geçmişten günümüze, yerleşmeyi etkileyen faktörler hakkında çıkarımlarda bulunur.	2 2 0 100
Türkiye'de nüfusun dağılımını etkileyen faktörlerden hareketle Türkiye'nin demografik özelliklerini yorumlar.	1 1 0 100
Örnek incelemeler yoluyla göçün neden ve sonuçlarını tartışır.	1 0 1 0

#### DİN KÜLTÜRÜ

Soru	S D Y B%
Din K.ve A.B.	S D Y B%
Variatör âlemini özelliklerine göre ayırt eder.	1 1 0 100
Dünya hayatı ile ahiret hayatı arasındaki ilişkiyi yorumlar.	1 1 0 100
Ahiret hayatının aşamalarını açıklar.	1 1 0 100
İslam'da hac ibadetinin önemini ayet ve hadisler ışığında yorumlar.	1 0 1 0
Kurban ibadetini İslam'ın yardımlaşma ve dayanışmaya verdiği önem açısından değerlendirir.	1 0 1 0
Haccın yapılışını özetler.	2 0 2 0
Örnek tutum ve davranışların, birey ve toplumların ahlaki gelişimine olan katkısını değerlendirir.	1 0 1 0
En'âm suresi 162. ayeti okur, anlamını söyler.	1 1 0 100
Güzel ahlaki tutum ve davranışları örneklerle açıklar.	1 0 1 0

#### İNGİLİZCE

Soru	S D Y B%
İngilizce	S D Y B%
KAZANIM BELİRTİLMEMİŞ	10 3 7 30



# SINAV SONUÇ BELGESİ

## 3X YAYINLARI - 2023-2024 - 7.SINIF-4.DENEME

İSTANBUL / BAYRAMPAŞA / PROF.MUHARREM ERGİN ORTAOKULU

### DERSLERE GÖRE BAŞARI ANALİZİ

Öğrenci	Numara	Sınıf
SÜMEYRA UL UOÇAK	1670	7H

Puan Türü	Puan	Genel Ort.	Dereceler				
			Snf	Kurum	İlçe	İl	Genel
LGS	▼ 261,923	276,850	12	182	282	1535	2789
Puanı Hesaplanan:			291	465	3539	5668	
Katılımlar:			29	291	465	3544	5674

Ders	Soru	Doğru	Yanlış	Net	Başarı %	Sınıf Ort.	Kurum Ort.	Genel Ort.
Türkçe	20	4	8	1,33	7	▼ 6,68	▼ 7,78	▼ 7,05
Matematik	20	8	3	7,00	35	▲ 2,78	▲ 4,09	▲ 3,45
Fen	20	3	1	2,67	13	▼ 3,72	▼ 5,59	▼ 4,80
SOSYAL BİLGİLER	10	5	4	3,67	37	▼ 4,61	▼ 4,63	▲ 3,36
Din K.ve A.B.	10	5	4	3,67	37	▼ 4,33	▼ 4,40	▼ 3,77
İngilizce	10	5	0	5,00	50	▲ 3,02	▲ 4,03	▲ 2,96
Toplam:	90	30	20	23,33	26	▼ 25,15	▼ 30,52	▼ 25,38

Soru No 12345678901234567890

TÜRKÇE aad BC ab D cbcC

Cevap Anh. A BBCABCDDADBDDCADCAC

MATEMATİK CBa ABDA Dcb D

Cevap Anh. A CBCBABDAACACDDBCCDAC

FEN BİLİMLERİ AC b D

Cevap Anh. A CBDCACDBDCDABCADB

SOSYAL BİLGİLER BaDddAdA

Cevap Anh. A DBBDCCADBC

DİN KÜLTÜRÜ ACBadcaDA

Cevap Anh. A ACBCADBDA

İNGİLİZCE BDDCA

Cevap Anh. A DBDBCDDCA

Türkçe	S	D	Y	B%
Basit, türemiş ve birleşik fiilleri ayırt eder.	1	0	1	0
Ek fiili işlevlerine uygun olarak kullanır.	1	0	1	0
Zarfın metnin anlamına olan katkısını açıklar.	1	0	1	0
Çekim eklerinin işlevlerini ayırt eder.	1	0	0	0
Görsellerden ve başlıktan hareketle okuyacağı metnin konusunu tahmin eder.	1	1	0	100
Metindeki hikâye unsurlarını belirler.	1	1	0	100
Okudukları ile ilgili çıkarımlarda bulunur.	2	0	0	0
Kelimeleri anlamlarına uygun kullanır.	1	0	0	0
Metin türlerini ayırt eder.	1	0	1	0
Metindeki söz sanatlarını tespit eder.	1	0	1	0
Metinle ilgili soruları cevaplar.	1	0	0	0
Grafik, tablo ve çizelgeyle sunulan bilgileri yorumlar.	2	0	0	0
Deyim ve atasözlerinin metne katkısını belirler.	1	1	0	100
Metni oluşturan unsurlar arasındaki geçiş ve bağlantı ifadelerinin anlama olan katkısını değerlendirir.	1	0	0	0
Yazdıklarını düzenler.	1	0	1	0
Metindeki yardımcı fikirleri belirler.	1	0	1	0
Bir işi işlem basamaklarına göre yazar.	1	0	1	0
Metnin ana fikrini/ana duygusunu belirler.	1	1	0	100

Matematik	S	D	Y	B%
Tam sayılarla çarpma ve bölme işlemlerini yapar.	2	2	0	100
Tam sayılarla işlemler yapmayı gerektiren problemleri çözer.	4	2	1	50
Cebirsel ifadelerle toplama ve çıkarma işlemleri yapar.	2	0	1	0
Rasyonel sayılarla işlem yapmayı gerektiren problemleri çözer.	3	0	0	0
Tam sayılarla toplama ve çıkarma işlemlerini yapar, ilgili problemleri çözer.	1	1	0	100
Toplama işleminin özelliklerini akıcı işlem yapmak için birer strateji olarak kullanır.	1	1	0	100
Rasyonel sayılarla çok adımlı işlemleri yapar.	1	0	0	0
Rasyonel sayılarla çarpma ve bölme işlemlerini yapar.	1	0	0	0
Sayı örüntülerinin kuralını harfle ifade eder, kuralı harfle ifade edilen örüntünün istenilen terimini bulur.	1	0	0	100
Birinci dereceden bir bilinmeyenli denklemin tanımı ve verilen gerçek hayat durumuna uygun birinci dereceden bir t	1	0	1	0
Eşitliğin korunumu ilkesini anlar.	1	1	0	100
Devirli olan ve olmayan ondalık gösterimleri rasyonel sayı olarak ifade eder.	1	0	0	0
Rasyonel sayıları sıralar ve karşılaştırır.	1	0	0	0

Fen	S	D	Y	B%
Karışımın ayrılması için kullanılabilecek yöntemlerden uygun olanı seçerek uygular.	2	0	0	0
Çözünme hızına etki eden faktörleri deney yaparak belirler.	1	0	0	0
Günlük yaşamda karşılaştığı çözümü ve çözümlenleri kullanarak çözümleri hazırlar.	1	0	0	0
Yaygın bileşiklerin formüllerini, isimlerini ve bazı kullanım alanlarını ifade eder.	2	2	0	100
Yıldız kavramını açıklar.	1	0	0	0
Geçmişten günümüze atom kavramı ile ilgili düşüncelerin nasıl değiştiğini sorgular.	1	0	0	0
Atomun yapısını ve yapısını temel parçacıklarını söyler.	2	0	0	0
Mitozun birbirini takip eden farklı evrelerden oluştuğunu açıklar.	1	0	0	0
Hayvan ve bitki hücrelerini, temel kısımları ve görevleri açısından karşılaştırır.	2	0	0	0
Mayozun canlılar için önemi açıklar.	1	0	0	0
Üreme ana hücrelerinde mayozun nasıl gerçekleştiğini model üzerinde gösterir.	1	0	0	0
Kütle ve ağırlık kavramlarını karşılaştırır.	1	0	0	0
Kütleyle etki eden yer çekimi kuvvetini ağırlık olarak adlandırır.	1	0	1	0
Fiziksel anlamda yapılan işin, uygulanan kuvvet ve alınan yolla ilişkili olduğunu açıklar.	1	0	0	0
Sürtünme kuvvetinin kinetik enerji üzerindeki etkisini örneklerle açıklar.	1	1	0	100
KAZANIM BELİRTİLMEMİŞ	1	0	0	0

SOSYAL BİLGİLER	S	D	Y	B%
İletişimi etkileyen tutum ve davranışların analiz ederek kendi tutum ve davranışlarını sorgular.	1	1	0	100
Türk-İslam medeniyetinde yetişen bilginlerin bilimsel gelişme sürecine katkılarını tartışır.	1	1	0	100
Osmanlı Devleti'nin siyasi güç olarak ortaya çıkış sürecini ve bu süreci etkileyen faktörleri açıklar.	1	0	1	0
Bilginin korunması, yaygınlaştırılması ve aktarılmasında değişim ve sürekliliği inceler.	2	1	1	50
Osmanlı kültür, sanat ve estetik anlayışına örnekler verir.	1	0	1	0
Örnek incelemeler yoluyla geçmişten günümüze, yerleşmeyi etkileyen faktörler hakkında çıkarımlarda bulunur.	2	2	0	100
Türkiye'de nüfusun dağılımını etkileyen faktörlerden hareketle Türkiye'nin demografik özelliklerini yorumlar.	1	0	1	0
Örnek incelemeler yoluyla göçün neden ve sonuçlarını tartışır.	1	0	0	0

DİN KÜLTÜRÜ	S	D	Y	B%
Din K.ve A.B.	S	D	Y	B%
Variiklar âlemini özelliklerine göre ayırt eder.	1	1	0	100
Dünya hayatı ile ahiret hayatı arasındaki ilişkiyi yorumlar.	1	1	0	100
Ahiret hayatının aşamalarını açıklar.	1	1	0	100
İslam'da hac ibadetinin önemi ayet ve hadisler ışığında yorumlar.	1	0	1	0
Kurban ibadetini İslam'ın yardımlaşma ve dayanışmaya verdiği önem açısından değerlendirir.	1	0	1	0
Haccın yapılışını özetler.	2	1	1	50
Örnek tutum ve davranışların, birey ve toplumların ahlaki gelişimine olan katkısını değerlendirir.	1	0	1	0
En'âm suresi 162. ayeti okur, anlamını söyler.	1	1	0	100
Güzel ahlaki tutum ve davranışları örneklerle açıklar.	1	0	0	0

İNGİLİZCE	S	D	Y	B%
İngilizce	S	D	Y	B%
KAZANIM BELİRTİLMEMİŞ	10	5	0	50

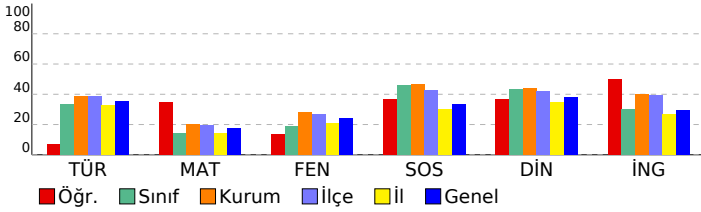

# SINAV SONUÇ BELGESİ

## 3X YAYINLARI - 2023-2024 - 7.SINIF-4.DENEME

İSTANBUL / BAYRAMPAŞA / PROF.MUHARREM ERGİN ORTAOKULU

Öğrenci	Numara	Sınıf					
TOLGA HAKT AN BİLEN	1326	7H					
Puan Türü	Puan	Genel Ort.	Dereceler				
LGS	▼ 181,636	276,850	Snf	Kurum	İlçe	İl	Genel
			28	284	454	3391	5467
Puanı Hesaplanan:			291	465	3539	5668	
Katılımlar:			29	291	465	3544	5674

Ders	Soru	Doğru	Yanlış	Net	Başarı %	Sınıf Ort.	Kurum Ort.	Genel Ort.
Türkçe	20	3	17	-2,67	-13	▼ 6,68	▼ 7,78	▼ 7,05
Matematik	20	3	17	-2,67	-13	▼ 2,78	▼ 4,09	▼ 3,45
Fen	20	5	15	0,00	0	▼ 3,72	▼ 5,59	▼ 4,80
SOSYAL BİLGİLER	10	5	5	3,33	33	▼ 4,61	▼ 4,63	▼ 3,36
Din K.ve A.B.	10	3	7	0,67	7	▼ 4,33	▼ 4,40	▼ 3,77
İngilizce	10	4	6	2,00	20	▼ 3,02	▼ 4,03	▼ 2,96
Toplam:	90	23	67	0,67	1	▼ 25,15	▼ 30,52	▼ 25,38

Soru No	12345678901234567890
TÜRKÇE	BdbcabcDDdbcabdcabba
Cevap Anh.	A BBCABCDDADBBDCADCAC
MATEMATİK	dcbadBcAddbCabdacdda
Cevap Anh.	A CBCBABAACACDDBCCDAC
FEN BİLİMLERİ	CcCcAbcdDcbabcdabadd
Cevap Anh.	A CBCDACADBDCDABCADB
SOSYAL BİLGİLER	BcbCadDBa
Cevap Anh.	A DBBDCCADBC
DİN KÜLTÜRÜ	dCBbbdbcbA
Cevap Anh.	A ACBCADBDA
İNGİLİZCE	adcBbBaDCb
Cevap Anh.	A DBDBCDDCA

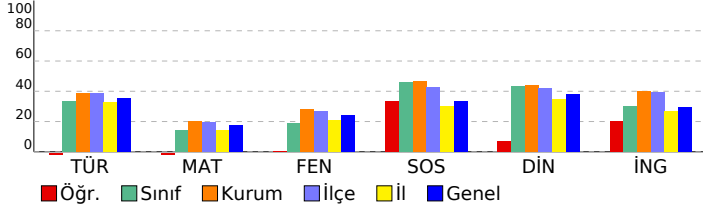

### DERSLERE GÖRE BAŞARI ANALİZİ

#### TÜRKÇE

Soru	S D Y B%
Basit, türemiş ve birleşik fiilleri ayırt eder.	1 1 0 100
Ek fiili işlevlerine uygun olarak kullanır.	1 0 1 0
Zarfın metnin anlamına olan katkısını açıklar.	1 0 1 0
Çekim eklerinin işlevlerini ayırt eder.	1 0 1 0
Görsellerden ve başlıktan hareketle okuyacağı metnin konusunu tahmin eder.	1 0 1 0
Metindeki hikâye unsurlarını belirler.	1 0 1 0
Okudukları ile ilgili çıkarımlarda bulunur.	2 0 2 0
Kelimeleri anlamlarına uygun kullanır.	1 1 0 100
Metin türlerini ayırt eder.	1 1 0 100
Metindeki söz sanatlarını tespit eder.	1 0 1 0
Metinle ilgili soruları cevaplar.	1 0 1 0
Grifik, tablo ve çizelgeyle sunulan bilgileri yorumlar.	2 0 2 0
Deyim ve atasözlerinin metne katkısını belirler.	1 0 1 0
Metni oluşturan unsurlar arasındaki geçiş ve bağlantı ifadelerinin anlama olan katkısını değerlendirir.	1 0 1 0
Yazdıklarını düzenler.	1 0 1 0
Metindeki yardımcı fikirleri belirler.	1 0 1 0
Bir işi işlem basamaklarına göre yazar.	1 0 1 0
Metnin ana fikrini/ana duygusunu belirler.	1 0 1 0

#### MATEMATİK

Soru	S D Y B%
Tam sayılarla çarpma ve bölme işlemlerini yapar.	2 0 2 0
Tam sayılarla işlemler yapmayı gerektiren problemleri çözer.	4 1 3 25
Cebirsel ifadelerle toplama ve çıkarma işlemleri yapar.	2 0 2 0
Rasyonel sayılarla işlem yapmayı gerektiren problemleri çözer.	3 0 3 0
Tam sayılarla toplama ve çıkarma işlemlerini yapar, ilgili problemleri çözer.	1 1 0 100
Toplama işleminin özelliklerini akıcı işlem yapmak için birer strateji olarak kullanır.	1 0 1 0
Rasyonel sayılarla çok adımlı işlemleri yapar.	1 0 1 0
Rasyonel sayılarla çarpma ve bölme işlemlerini yapar.	1 1 0 100
Sayı örüntülerinin kuralını harfle ifade eder, kuralı harfle ifade edilen örüntünün istenilen terimini bulur.	1 0 1 0
Birinci dereceden bir bilinmeyenli denklemin tanımı ve verilen gerçek hayat durumuna uygun birinci dereceden bir t	1 0 1 0
Eşitliğin korunumu ilkesini anlar.	1 0 1 0
Devirli olan ve olmayan ondalık gösterimleri rasyonel sayı olarak ifade eder.	1 0 1 0
Rasyonel sayıları sıralar ve karşılaştırır.	1 0 1 0

#### FEN BİLİMLERİ

Soru	S D Y B%
Karışımın ayrılması için kullanılabilecek yöntemlerden uygun olanı seçerek uygular.	2 1 1 50
Çözünme hızına etki eden faktörleri deney yaparak belirler.	1 1 0 100
Günlük yaşamda karşılaşıldığı çözücü ve çözünenleri kullanarak çözelti hazırlar.	1 0 1 0
Yaygın bileşiklerin formüllerini, isimlerini ve bazı kullanım alanlarını ifade eder.	2 1 1 50
Yıldız kavramını açıklar.	1 0 1 0
Geçmişten günümüze atom kavramı ile ilgili düşüncelerin nasıl değiştiğini sorgular.	1 0 1 0
Atomun yapısını ve yapısını temel parçacıklarını söyler.	2 1 1 50
Mitozun birbirini takip eden farklı evrelerden oluştuğunu açıklar.	1 0 1 0
Hayvan ve bitki hücrelerini, temel kısımları ve görevleri açısından karşılaştırır.	2 0 2 0
Mayozun canlılar için önemi açıklar.	1 0 1 0
Üreme ana hücrelerinde mayozun nasıl gerçekleştiğini model üzerinde gösterir.	1 0 1 0
Kütle ve ağırlık kavramlarını karşılaştırır.	1 0 1 0
Kütleyle etki eden yer çekimi kuvvetini ağırlık olarak adlandırır.	1 0 1 0
Fiziksel anlamda yapılan işin, uygulanan kuvvet ve alınan yolla ilişkili olduğunu açıklar.	1 0 1 0
Sürtünme kuvvetinin kinetik enerji üzerindeki etkisini örneklerle açıklar.	1 1 0 100
KAZANIM BELİRTİLMEMİŞ	1 0 1 0

#### SOSYAL BİLGİLER

Soru	S D Y B%
İletişimi etkileyen tutum ve davranışların analiz ederek kendi tutum ve davranışlarını sorgular.	1 1 0 100
Türk-İslam medeniyetinde yetişen bilginlerin bilimsel gelişme sürecine katkılarını tartışır.	1 1 0 100
Osmanlı Devleti'nin siyasi güç olarak ortaya çıkış sürecini ve bu süreci etkileyen faktörleri açıklar.	1 0 1 0
Bilginin korunması, yaygınlaştırılması ve aktarılmasında değişim ve sürekliliği inceler.	2 1 1 50
Osmanlı kültür, sanat ve estetik anlayışına örnekler verir.	1 0 1 0
Örnek incelemeler yoluyla geçmişten günümüze, yerleşmeyi etkileyen faktörler hakkında çıkarımlarda bulunur.	2 1 1 50
Türkiye'de nüfusun dağılımını etkileyen faktörlerden hareketle Türkiye'nin demografik özelliklerini yorumlar.	1 1 0 100
Örnek incelemeler yoluyla göçün neden ve sonuçlarını tartışır.	1 0 1 0

#### DİN KÜLTÜRÜ

Soru	S D Y B%
Din K.ve A.B.	S D Y B%
Varietler âlemini özelliklerine göre ayırt eder.	1 0 1 0
Dünya hayatı ile ahiret hayatı arasındaki ilişkiyi yorumlar.	1 1 0 100
Ahiret hayatının aşamalarını açıklar.	1 1 0 100
İslam'da hac ibadetinin önemi ayet ve hadisler ışığında yorumlar.	1 0 1 0
Kurban ibadetini İslam'ın yardımlaşma ve dayanışmaya verdiği önem açısından değerlendirir.	1 0 1 0
Haccın yapılışını özetler.	2 0 2 0
Örnek tutum ve davranışların, birey ve toplumların ahlaki gelişimine olan katkısını değerlendirir.	1 0 1 0
En'am suresi 162. ayeti okur, anlamını söyler.	1 0 1 0
Güzel ahlaki tutum ve davranışları örneklerle açıklar.	1 1 0 100

#### İNGİLİZCE

Soru	S D Y B%
İngilizce	S D Y B%
KAZANIM BELİRTİLMEMİŞ	10 4 6 40

# SINAV SONUÇ BELGESİ

İSTANBUL / BAYRAMPAŞA / PROF.MUHARREM ERGİN ORTAOKULU

Öğrenci	Numara	Sınıf
YAĞMUR OMURTAG	1328	7H

Puan Türü	Puan	Genel Ort.	Dereceler				
			Snf	Kurum	İlçe	İl	Genel
LGS	▼ 232,994	276,850	20	218	349	2193	3754
Puani Hesaplanan:			291	465	3539	5668	
Katılımlar:			29	291	465	3544	5674

Ders	Soru	Doğru	Yanlış	Net	Başarı %	Sınıf Ort.	Kurum Ort.	Genel Ort.
Türkçe	20	9	10	5,67	28	▼ 6,68	▼ 7,78	▼ 7,05
Fen	20	6	13	1,67	8	▼ 3,72	▼ 5,59	▼ 4,80
SOSYAL BİLGİLER	10	3	6	1,00	10	▼ 4,61	▼ 4,63	▼ 3,36
Din K.ve A.B.	10	4	4	2,67	27	▼ 4,33	▼ 4,40	▼ 3,77
Toplam:	90	22	33	11,00	12	▼ 25,15	▼ 30,52	▼ 25,38

Soru No 12345678901234567890

TÜRKÇE	aaCcdCDbab BBDcCbdAC
Cevap Anh. A	BBcABCDDADBBDCADcAC

FEN BİLİMLERİ	d aDcdAbDcbCbbabAcaD
Cevap Anh. A	CBCDACACBDDCDBCADBDB

SOSYAL BİLGİLER	Bdcab aBC
Cevap Anh. A	DBBDCCADBC

DİN KÜLTÜRÜ	ACB A abcc
Cevap Anh. A	ACBCADBDA

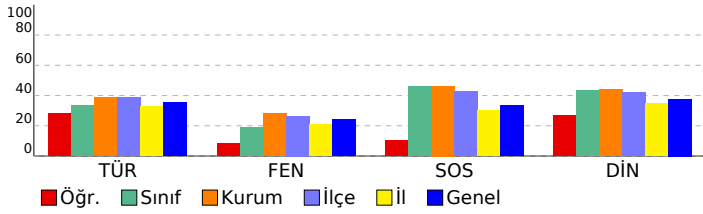

# 3X YAYINLARI - 2023-2024 - 7.SINIF-4.DENEME

## DERSLERE GÖRE BAŞARI ANALİZİ

Türkçe	S	D	Y	B%
Basit, türemiş ve birleşik fiilleri ayırt eder.	1	0	1	0
Ek fiili işlevlerine uygun olarak kullanır.	1	0	1	0
Zarfın metnin anlamına olan katkısını açıklar.	1	1	0	100
Çekim eklerinin işlevlerini ayırt eder.	1	0	1	0
Görsellerden ve başlıktan hareketle okuyacağı metnin konusunu tahmin eder.	1	0	1	0
Metindeki hikâye unsurlarını belirler.	1	1	0	100
Okudukları ile ilgili çıkarımlarda bulunur.	2	1	0	50
Kelimeleri anlamlarına uygun kullanır.	1	0	1	0
Metin türlerini ayırt eder.	1	0	1	0
Metindeki söz sanatlarını tespit eder.	1	0	1	0
Metinle ilgili soruları cevaplar.	1	1	0	100
Grafik, tablo ve çizelgeyle sunulan bilgileri yorumlar.	2	2	0	100
Deyim ve atasözlerinin metne katkısını belirler.	1	1	0	100
Metni oluşturan unsurlar arasındaki geçiş ve bağlantı ifadelerinin anlama olan katkısını değerlendirir.	1	0	1	0
Yazdıklarını düzenler.	1	0	1	0
Metindeki yardımcı fikirleri belirler.	1	0	1	0
Bir işi işlem basamaklarına göre yazar.	1	1	0	100
Metnin ana fikrini/ana duygusunu belirler.	1	1	0	100

Matematik	S	D	Y	B%
Tam sayılarla çarpma ve bölme işlemlerini yapar.	2	0	0	0
Tam sayılarla işlemler yapmayı gerektiren problemleri çözer.	4	0	0	0
Cebirsel ifadelerle toplama ve çıkarma işlemleri yapar.	2	0	0	0
Rasyonel sayılarla işlem yapmayı gerektiren problemleri çözer.	3	0	0	0
Tam sayılarla toplama ve çıkarma işlemlerini yapar, ilgili problemleri çözer.	1	0	0	0
Toplama işleminin özelliklerini akıcı işlem yapmak için birer strateji olarak kullanır.	1	0	0	0
Rasyonel sayılarla çok adımlı işlemleri yapar.	1	0	0	0
Rasyonel sayılarla çarpma ve bölme işlemlerini yapar.	1	0	0	0
Sayı örüntülerinin kuralını harfle ifade eder, kuralı harfle ifade edilen örüntünün istenilen terimini bulur.	1	0	0	0
Birinci dereceden bir bilinmeyenli denklemi tanımlar ve verilen gerçek hayat durumuna uygun birinci dereceden bir t	1	0	0	0
Eşitliğin korunumu ilkesini anlar.	1	0	0	0
Devirli olan ve olmayan ondalık gösterimleri rasyonel sayı olarak ifade eder.	1	0	0	0
Rasyonel sayıları sıralar ve karşılaştırır.	1	0	0	0

Fen	S	D	Y	B%
Karışımın ayrılması için kullanılabilecek yöntemlerden uygun olanı seçerek uygular.	2	0	1	0
Çözümüne hıza etki eden faktörleri deney yaparak belirler.	1	0	1	0
Günlük yaşamda karşılaştığı çözümü ve çözümlerini kullanarak çözümleri hazırlar.	1	1	0	100
Yaygın bileşiklerin formüllerini, isimlerini ve bazı kullanım alanlarını ifade eder.	2	0	2	0
Yıldız kavramını açıklar.	1	1	0	100
Geçmişten günümüze atom kavramı ile ilgili düşüncelerin nasıl değiştiğini sorgular.	1	0	1	0
Atomun yapısını ve yapısındaki temel parçacıklarını söyler.	2	1	1	50
Mitozun birbirini takip eden farklı evrelerden oluştuğunu açıklar.	1	0	1	0
Hayvan ve bitki hücrelerini, temel kısımları ve görevleri açısından karşılaştırır.	2	1	1	50
Mayozun canlılar için önemini açıklar.	1	0	1	0
Üreme ana hücrelerinde mayozun nasıl gerçekleştiğini model üzerinde gösterir.	1	0	1	0
Kütle ve ağırlık kavramlarını karşılaştırır.	1	0	1	0
Kütleyle etki eden yer çekimi kuvvetini ağırlık olarak adlandırır.	1	1	0	100
Fiziksel anlamda yapılan işin, uygulanan kuvvet ve alınan yolla ilişkili olduğunu açıklar.	1	0	1	0
Sürtünme kuvvetinin kinetik enerji üzerindeki etkisini örneklerle açıklar.	1	1	0	100
KAZANIM BELİRTİLMEMİŞ	1	0	1	0

SOSYAL BİLGİLER	S	D	Y	B%
İletişimi etkileyen tutum ve davranışları analiz ederek kendi tutum ve davranışlarını sorgular.	1	0	1	0
Türk-İslam medeniyetinde yetişen bilginlerin bilimsel gelişme sürecine katkılarını tartışır.	1	1	0	100
Osmanlı Devleti'nin siyasi güç olarak ortaya çıkış sürecini ve bu süreci etkileyen faktörleri açıklar.	1	0	1	0
Bilginin korunması, yaygınlaştırılması ve aktarılmasında değişim ve sürekliliği inceler.	2	0	2	0
Osmanlı kültür, sanat ve estetik anlayışına örnekler verir.	1	0	1	0
Örnek incelemeler yoluyla geçmişten günümüze, yerleşmeyi etkileyen faktörler hakkında çıkarımlarda bulunur.	2	0	1	0
Türkiye'de nüfusun dağılımını etkileyen faktörlerden hareketle Türkiye'nin demografik özelliklerini yorumlar.	1	1	0	100
Örnek incelemeler yoluyla göçün neden ve sonuçlarını tartışır.	1	1	0	100

DİN KÜLTÜRÜ	S	D	Y	B%
Din K.ve A.B.	S	D	Y	B%
Variatör âlemini özelliklerine göre ayırt eder.	1	1	0	100
Dünya hayatı ile ahiret hayatı arasındaki ilişkiyi yorumlar.	1	1	0	100
Ahiret hayatının aşamalarını açıklar.	1	1	0	100
İslam'da hac ibadetinin önemini ayet ve hadisler ışığında yorumlar.	1	0	0	0
Kurban ibadetini İslam'ın yardımlaşma ve dayanışmaya verdiği önem açısından değerlendirir.	1	1	0	100
Haccın yapılışını özetler.	2	0	1	0
Örnek tutum ve davranışların, birey ve toplumların ahlaki gelişimine olan katkısını değerlendirir.	2	0	1	0
En'âm suresi 162. ayeti okur, anlamını söyler.	1	0	1	0
Güzel ahlaki tutum ve davranışları örneklerle açıklar.	1	0	1	0

İNGİLİZCE	S	D	Y	B%
İngilizce	S	D	Y	B%
KAZANIM BELİRTİLMEMİŞ	10	0	0	0

# SINAV SONUÇ BELGESİ

## 3X YAYINLARI - 2023-2024 - 7.SINIF-4.DENEME

İSTANBUL / BAYRAMPAŞA / PROF.MUHARREM ERGİN ORTAOKULU

Öğrenci Numara Sınıf  
YAKUP ALALI 590 7H

Puan Türü	Puan	Genel Ort.	Dereceler				
			Snf	Kurum	İlçe	İl	Genel
LGS	▼ 250,053	276,850	15	195	306	1782	3168
Puanı Hesaplanan:			291	465	3539	5668	
Katılımlar:			29	291	465	3544	5674

Ders	Soru	Doğru	Yanlış	Net	Başarı %	Sınıf Ort.	Kurum Ort.	Genel Ort.
Türkçe	20	8	10	4,67	23	▼ 6,68	▼ 7,78	▼ 7,05
Matematik	20	4	4	2,67	13	▼ 2,78	▼ 4,09	▼ 3,45
Fen	20	3	7	0,67	3	▼ 3,72	▼ 5,59	▼ 4,80
SOSYAL BİLGİLER	10	7	2	6,33	63	▲ 4,61	▲ 4,63	▲ 3,36
Din K.ve A.B.	10	7	3	6,00	60	▲ 4,33	▲ 4,40	▲ 3,77
İngilizce	10	0	2	-0,67	-7	▼ 3,02	▼ 4,03	▼ 2,96
Toplam:	90	29	28	19,67	22	▼ 25,15	▼ 30,52	▼ 25,38

Soru No	12345678901234567890
TÜRKÇE	cbBCDDacbBcDab Cdc
Cevap Anh.	A BBCABCDDADBBDADCAC
MATEMATİK	B B B d Ab c d
Cevap Anh.	A CBCBABDAACACDDBCCDAC
FEN BİLİMLERİ	da daAC a c a D
Cevap Anh.	A CBDCACDBDCDABCADB
SOSYAL BİLGİLER	B*DC AdcC
Cevap Anh.	A DBBDCCADBC
DİN KÜLTÜRÜ	ACBCADDacA
Cevap Anh.	A ACBCADBDA
İNGİLİZCE	cd
Cevap Anh.	A DBDBCDDCA

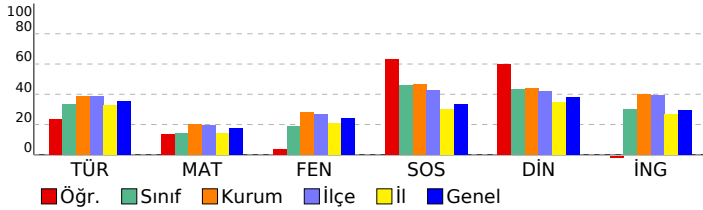

### DERSLERE GÖRE BAŞARI ANALİZİ

#### TÜRKÇE

Soru	S D Y B%
Basit, türemiş ve birleşik fiilleri ayırt eder.	1 0 0 0
Ek fiili işlevlerine uygun olarak kullanır.	1 0 1 0
Zarfın metnin anlamına olan katkısını açıklar.	1 0 1 0
Çekim eklerinin işlevlerini ayırt eder.	1 0 1 0
Görsellerden ve başlıktan hareketle okuyacağı metnin konusunu tahmin eder.	1 1 0 100
Metindeki hikâye unsurlarını belirler.	1 1 0 100
Okudukları ile ilgili çıkarımlarda bulunur.	2 1 1 50
Kelimeleri anlamlarına uygun kullanır.	1 1 0 100
Metin türlerini ayırt eder.	1 0 1 0
Metindeki söz sanatlarını tespit eder.	1 0 1 0
Metinle ilgili soruları cevaplar.	1 1 0 100
Grafik, tablo ve çizelgeyle sunulan bilgileri yorumlar.	2 0 2 0
Deyim ve atasözlerinin metne katkısını belirler.	1 1 0 100
Metni oluşturan unsurlar arasındaki geçiş ve bağlantı ifadelerinin anlama olan katkısını değerlendirir.	1 0 1 0
Yazdıklarını düzenler.	1 0 0 0
Metindeki yardımcı fikirleri belirler.	1 1 0 100
Bir işi işlem basamaklarına göre yazar.	1 0 1 0
Metnin ana fikrini/ana duygusunu belirler.	1 1 0 100

#### MATEMATİK

Soru	S D Y B%
Tam sayılarla çarpma ve bölme işlemlerini yapar.	2 0 0 0
Tam sayılarla işlemler yapmayı gerektiren problemleri çözer.	4 1 1 25
Cebirsel ifadelerle toplama ve çıkarma işlemleri yapar.	2 0 0 0
Rasyonel sayılarla işlem yapmayı gerektiren problemleri çözer.	3 1 0 33
Tam sayılarla toplama ve çıkarma işlemlerini yapar, ilgili problemleri çözer.	1 1 0 100
Toplama işleminin özelliklerini akıcı işlem yapmak için birer strateji olarak kullanır.	1 0 0 0
Rasyonel sayılarla çok adımlı işlemleri yapar.	1 1 0 100
Rasyonel sayılarla çarpma ve bölme işlemlerini yapar.	1 0 1 0
Sayı örüntülerinin kuralını harfle ifade eder, kuralı harfle ifade edilen örüntünün istenilen terimini bulur.	1 0 1 0
Birinci dereceden bir bilinmeyenli denklemin tanımı ve verilen gerçek hayat durumuna uygun birinci dereceden bir t	1 0 0 0
Eşitliğin korunumu ilkesini anlar.	1 0 0 0
Devirli olan ve olmayan ondalık gösterimleri rasyonel sayı olarak ifade eder.	1 0 1 0
Rasyonel sayıları sıralar ve karşılaştırır.	1 0 0 0

#### FEN BİLİMLERİ

Soru	S D Y B%
Karışımın ayrılması için kullanılabilecek yöntemlerden uygun olanı seçerek uygular.	2 0 2 0
Çözünme hızına etki eden faktörleri deney yaparak belirler.	1 0 0 0
Günlük yaşamda karşılaştığı çözümü ve çözümlerini kullanarak çözümleri hazırlar.	1 0 0 0
Yaygın bileşiklerin formüllerini, isimlerini ve bazı kullanım alanlarını ifade eder.	2 0 2 0
Yıldız kavramını açıklar.	1 1 0 100
Geçmişten günümüze atom kavramı ile ilgili düşüncelerin nasıl değiştiğini sorgular.	1 1 0 100
Atomun yapısını ve yapısını temel parçacıklarını söyler.	2 0 0 0
Mitozun birbirini takip eden farklı evrelerden oluştuğunu açıklar.	1 0 1 0
Hayvan ve bitki hücrelerini, temel kısımları ve görevleri açısından karşılaştırır.	2 0 0 0
Mayozun canlılar için önemi açıklar.	1 0 1 0
Üreme ana hücrelerinde mayozun nasıl gerçekleştiğini model üzerinde gösterir.	1 0 0 0
Kütle ve ağırlık kavramlarını karşılaştırır.	1 0 1 0
Kütleyle etki eden yer çekimi kuvvetini ağırlık olarak adlandırır.	1 0 0 0
Fiziksel anlamda yapılan işin, uygulanan kuvvet ve alınan yolla ilişkili olduğunu açıklar.	1 0 0 0
Sürtünme kuvvetinin kinetik enerji üzerindeki etkisini örneklerle açıklar.	1 1 0 100
KAZANIM BELİRTİLMEMİŞ	1 0 0 0

#### SOSYAL BİLGİLER

Soru	S D Y B%
İletişimi etkileyen tutum ve davranışları analiz ederek kendi tutum ve davranışlarını sorgular.	1 1 0 100
Türk-İslam medeniyetinde yetişen bilginlerin bilimsel gelişme sürecine katkılarını tartışır.	1 1 0 100
Osmanlı Devleti'nin siyasi güç olarak ortaya çıkış sürecini ve bu süreci etkileyen faktörleri açıklar.	1 0 1 0
Bilginin korunması, yaygınlaştırılması ve aktarılmasında değişim ve sürekliliği inceler.	2 2 0 100
Osmanlı kültür, sanat ve estetik anlayışına örnekler verir.	1 0 0 0
Örnek incelemeler yoluyla geçmişten günümüze, yerleşmeyi etkileyen faktörler hakkında çıkarımlarda bulunur.	2 2 0 100
Türkiye'de nüfusun dağılımını etkileyen faktörlerden hareketle Türkiye'nin demografik özelliklerini yorumlar.	1 0 1 0
Örnek incelemeler yoluyla göçün neden ve sonuçlarını tartışır.	1 1 0 100

#### DİN KÜLTÜRÜ

Soru	S D Y B%
Din K.ve A.B.	S D Y B%
Variiklar âlemini özelliklerine göre ayırt eder.	1 1 0 100
Dünya hayatı ile ahiret hayatı arasındaki ilişkiyi yorumlar.	1 1 0 100
Ahiret hayatının aşamalarını açıklar.	1 1 0 100
İslam'da hac ibadetinin önemi ayet ve hadisler ışığında yorumlar.	1 1 0 100
Kurban ibadetini İslam'ın yardımlaşma ve dayanışmaya verdiği önem açısından değerlendirir.	1 1 0 100
Haccın yapılışını özetler.	2 1 1 50
Örnek tutum ve davranışların, birey ve toplumların ahlaki gelişimine olan katkısını değerlendirir.	1 0 1 0
En'am suresi 162. ayeti okur, anlamını söyler.	1 0 1 0
Güzel ahlaki tutum ve davranışları örneklerle açıklar.	1 1 0 100

#### İNGİLİZCE

Soru	S D Y B%
İngilizce	S D Y B%
KAZANIM BELİRTİLMEMİŞ	10 0 2 0

# SINAV SONUÇ BELGESİ

İSTANBUL / BAYRAMPAŞA / PROF.MUHARREM ERGİN ORTAOKULU

Öğrenci	Numara	Sınıf
ZEHRA NUR GÜL	716	7H

Puan Türü	Puan	Genel Ort.	Dereceler				
			Snf	Kurum	İlçe	İl	Genel
LGS	276,513	276,850	10	150	239	1312	2406
Puanı Hesaplanan:			291	465	3539	5668	
Katılımlar:			29	291	465	3544	5674

Ders	Soru	Doğru	Yanlış	Net	Başarı %	Sınıf Ort.	Kurum Ort.	Genel Ort.
Türkçe	20	10	4	8,67	43	6,68	7,78	7,05
Fen	20	4	3	3,00	15	3,72	5,59	4,80
SOSYAL BİLGİLER	10	8	1	7,67	77	4,61	4,63	3,36
Din K.ve A.B.	10	8	2	7,33	73	4,33	4,40	3,77
İngilizce	10	4	2	3,33	33	3,02	4,03	2,96
Toplam:	90	34	12	30,00	33	25,15	30,52	25,38

Soru No 12345678901234567890

TÜRKÇE adCDc D BDoDDDCB

Cevap Anh. B CACDACBDBDADDDCBACBB

FEN BİLİMLERİ c B bB CcC

Cevap Anh. B DBDACBADBDCCDACADCB

SOSYAL BİLGİLER adACCD BD

Cevap Anh. B CBDACCDBD

DİN KÜLTÜRÜ AAaBDcCBCA

Cevap Anh. B AADBACBCA

İNGİLİZCE C DBbcB

Cevap Anh. B BCADDDBCDB

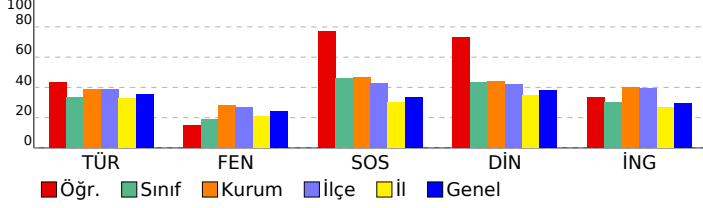

# 3X YAYINLARI - 2023-2024 - 7.SINIF-4.DENEME

## DERSLERE GÖRE BAŞARI ANALİZİ

Türkçe	S	D	Y	B%
Basit, türemiş ve birleşik fiilleri ayırt eder.	1	0	0	0
Ek fiili işlevlerine uygun olarak kullanır.	1	0	0	0
Zarfın metnin anlamına olan katkısını açıklar.	1	0	0	0
Çekim eklerinin işlevlerini ayırt eder.	1	0	0	0
Görsellerden ve başlıktan hareketle okuyacağı metnin konusunu tahmin eder.	1	1	0	100
Metindeki hikâye unsurlarını belirler.	1	1	0	100
Okudukları ile ilgili çıkarımlarda bulunur.	2	2	0	100
Kelimeleri anlamlarına uygun kullanır.	1	1	0	100
Metin türlerini ayırt eder.	1	1	0	100
Metindeki söz sanatlarını tespit eder.	1	0	1	0
Metinle ilgili soruları cevaplar.	1	1	0	100
Grafik, tablo ve çizelgeyle sunulan bilgileri yorumlar.	2	0	0	0
Deyim ve atasözlerinin metne katkısını belirler.	1	1	0	100
Metni oluşturan unsurlar arasındaki geçiş ve bağlantı ifadelerinin anlama olan katkısını değerlendirir.	1	0	1	0
Yazdıklarını düzenler.	1	1	0	100
Metindeki yardımcı fikirleri belirler.	1	1	0	100
Bir işi işlem basamaklarına göre yazar.	1	0	1	0
Metnin ana fikrini/ana duygusunu belirler.	1	0	1	0

Matematik	S	D	Y	B%
Tam sayılarla çarpma ve bölme işlemlerini yapar.	2	0	0	0
Tam sayılarla işlemler yapmayı gerektiren problemleri çözer.	4	0	0	0
Cebirsel ifadelerle toplama ve çıkarma işlemleri yapar.	2	0	0	0
Rasyonel sayılarla işlem yapmayı gerektiren problemleri çözer.	3	0	0	0
Tam sayılarla toplama ve çıkarma işlemlerini yapar, ilgili problemleri çözer.	1	0	0	0
Toplama işleminin özelliklerini akıcı işlem yapmak için birer strateji olarak kullanır.	1	0	0	0
Rasyonel sayılarla çok adımlı işlemleri yapar.	1	0	0	0
Rasyonel sayılarla çarpma ve bölme işlemlerini yapar.	1	0	0	0
Sayı örüntülerinin kuralını harfle ifade eder, kuralı harfle ifade edilen örüntünün istenilen terimini bulur.	1	0	0	0
Birinci dereceden bir bilinmeyenli denklemi tanımlar ve verilen gerçek hayat durumuna uygun birinci dereceden bir t	1	0	0	0
Eşitliğin korunumu ilkesini anlar.	1	0	0	0
Devirli olan ve olmayan ondalık gösterimleri rasyonel sayı olarak ifade eder.	1	0	0	0
Rasyonel sayıları sıralar ve karşılaştırır.	1	0	0	0

Fen	S	D	Y	B%
Karışımın ayrılması için kullanılabilecek yöntemlerden uygun olanı seçerek uygular.	2	0	0	0
Çözünme hızına etki eden faktörleri deney yaparak belirler.	1	0	0	0
Günlük yaşamda karşılaştığı çözümü ve çözümlerini kullanarak çözümleri hazırlar.	1	0	0	0
Yaygın bileşiklerin formüllerini, isimlerini ve bazı kullanım alanlarını ifade eder.	2	0	0	0
Yıldız kavramını açıklar.	1	0	0	0
Geçmişten günümüze atom kavramı ile ilgili düşüncelerin nasıl değiştiğini sorgular.	1	1	0	100
Atomun yapısını ve yapısındaki temel parçacıklarını söyler.	2	0	1	0
Mitozun birbirini takip eden farklı evrelerden oluştuğunu açıklar.	1	0	1	0
Hayvan ve bitki hücrelerini, temel kısımları ve görevleri açısından karşılaştırır.	2	2	0	100
Mayozun canlılar için önemini açıklar.	1	0	1	0
Üreme ana hücrelerinde mayozun nasıl gerçekleştiğini model üzerinde gösterir.	1	0	0	0
Kütle ve ağırlık kavramlarını karşılaştırır.	1	0	0	0
Kütleyle etki eden yer çekimi kuvvetini ağırlık olarak adlandırır.	1	0	0	0
Fiziksel anlamda yapılan işin, uygulanan kuvvet ve alınan yolla ilişkili olduğunu açıklar.	1	0	0	0
Sürtünme kuvvetinin kinetik enerji üzerindeki etkisini örneklerle açıklar.	1	0	0	0
KAZANIM BELİRTİLMEMİŞ	1	1	0	100

SOSYAL BİLGİLER	S	D	Y	B%
İletişimi etkileyen tutum ve davranışları analiz ederek kendi tutum ve davranışlarını sorgular.	1	1	0	100
Türk-İslam medeniyetinde yetişen bilginlerin bilimsel gelişme sürecine katkılarını tartışır.	1	1	0	100
Osmanlı Devleti'nin siyasi güç olarak ortaya çıkış sürecini ve bu süreci etkileyen faktörleri açıklar.	1	0	0	0
Bilginin korunması, yaygınlaştırılması ve aktarılmasında değişim ve sürekliliği inceler.	2	2	0	100
Osmanlı kültür, sanat ve estetik anlayışına örnekler verir.	1	1	0	100
Örnek incelemeler yoluyla geçmişten günümüze, yerleşmeyi etkileyen faktörler hakkında çıkarımlarda bulunur.	2	2	0	100
Türkiye'de nüfusun dağılımını etkileyen faktörlerden hareketle Türkiye'nin demografik özelliklerini yorumlar.	1	0	1	0
Örnek incelemeler yoluyla göçün neden ve sonuçlarını tartışır.	1	1	0	100

DİN KÜLTÜRÜ	S	D	Y	B%
Din K.ve A.B.	S	D	Y	B%
Variatör âlemini özelliklerine göre ayırt eder.	1	1	0	100
Dünya hayatı ile ahiret hayatı arasındaki ilişkiyi yorumlar.	1	1	0	100
Ahiret hayatının aşamalarını açıklar.	1	1	0	100
İslam'da hac ibadetinin önemini ayet ve hadisler ışığında yorumlar.	1	1	0	100
Kurban ibadetini İslam'ın yardımlaşma ve dayanışmaya verdiği önem açısından değerlendirir.	1	0	1	0
Hacın yapılışını özetler.	2	1	1	50
Örnek tutum ve davranışların, birey ve toplumların ahlaki gelişimine olan katkısını değerlendirir.	1	1	0	100
En'am suresi 162. ayeti okur, anlamını söyler.	1	1	0	100
Güzel ahlaki tutum ve davranışları örneklerle açıklar.	1	1	0	100

İNGİLİZCE	S	D	Y	B%
İngilizce	S	D	Y	B%
KAZANIM BELİRTİLMEMİŞ	10	4	2	40

# SINAV SONUÇ BELGESİ

## 3X YAYINLARI - 2023-2024 - 7.SINIF-4.DENEME

İSTANBUL / BAYRAMPAŞA / PROF.MUHARREM ERGİN ORTAOKULU

Öğrenci Numara Sınıf  
ZEYNEP TAŞCI 1312 7H

Puan Türü	Puan	Genel Ort.	Dereceler				
			Snf	Kurum	İlçe	İl	Genel
LGS	▲ 294,480	276,850	8	129	197	1053	1958
Puanı Hesaplanan:			291	465	3539	5668	
Katılımlar:			29	291	465	3544	5674

Ders	Soru	Doğru	Yanlış	Net	Başarı %	Sınıf Ort.	Kurum Ort.	Genel Ort.
Türkçe	20	11	8	8,33	42	▲ 6,68	▲ 7,78	▲ 7,05
Matematik	20	3	2	2,33	12	▼ 2,78	▼ 4,09	▼ 3,45
Fen	20	8	11	4,33	22	▲ 3,72	▼ 5,59	▼ 4,80
SOSYAL BİLGİLER	10	8	2	7,33	73	▲ 4,61	▲ 4,63	▲ 3,36
Din K.ve A.B.	10	9	1	8,67	87	▲ 4,33	▲ 4,40	▲ 3,77
İngilizce	10	6	4	4,67	47	▲ 3,02	▲ 4,03	▲ 2,96
Toplam:	90	45	28	35,67	40	▲ 25,15	▲ 30,52	▲ 25,38

Soru No	12345678901234567890
TÜRKÇE	aBdcBCDDaAbBc adDCAC
Cevap Anh.	A BCBABCDDBBDCADCCAC
MATEMATİK	c a DBC
Cevap Anh.	A CBCBABDAACACDDBCCDDAC
FEN BİLİMLERİ	CcaDAbbdcccDCbcBdAd a
Cevap Anh.	A CBCDACACDBDCDABCADBDB
SOSYAL BİLGİLER	EBBDDcAdDc
Cevap Anh.	A DBBDCACDBDC
DİN KÜLTÜRÜ	ACBCADBaAA
Cevap Anh.	A ACBCADBDA
İNGİLİZCE	DBDcCBDcad
Cevap Anh.	A DBBDCBDDCA

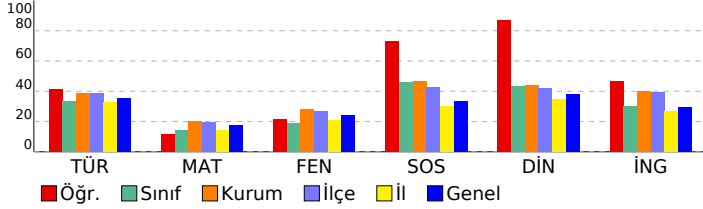

### DERSLERE GÖRE BAŞARI ANALİZİ

#### TÜRKÇE

Soru	S D Y B%
Basit, türemiş ve birleşik fiilleri ayırt eder.	1 0 1 0
Ek fiili işlevlerine uygun olarak kullanır.	1 1 0 100
Zarfın metnin anlamına olan katkısını açıklar.	1 0 1 0
Çekim eklerinin işlevlerini ayırt eder.	1 0 1 0
Görsellerden ve başlıktan hareketle okuyacağı metnin konusunu tahmin eder.	1 1 0 100
Metindeki hikâye unsurlarını belirler.	1 1 0 100
Okudukları ile ilgili çıkarımlarda bulunur.	2 1 1 50
Kelimeleri anlamlarına uygun kullanır.	1 1 0 100
Metin türlerini ayırt eder.	1 0 1 0
Metindeki söz sanatlarını tespit eder.	1 1 0 100
Metinle ilgili soruları cevaplar.	1 1 0 100
Grafik, tablo ve çizelgeyle sunulan bilgileri yorumlar.	2 0 2 0
Deyim ve atasözlerinin metne katkısını belirler.	1 0 0 0
Metni oluşturan unsurlar arasındaki geçiş ve bağlantı ifadelerinin anlama olan katkısını değerlendirir.	1 0 1 0
Yazdıklarını düzenler.	1 1 0 100
Metindeki yardımcı fikirleri belirler.	1 1 0 100
Bir işi işlem basamaklarına göre yazar.	1 1 0 100
Metnin ana fikrini/ana duygusunu belirler.	1 1 0 100

#### MATEMATİK

Soru	S D Y B%
Tam sayılarla çarpma ve bölme işlemlerini yapar.	2 0 0 0
Tam sayılarla işlemler yapmayı gerektiren problemleri çözer.	4 1 0 25
Cebirsel ifadelerle toplama ve çıkarma işlemleri yapar.	2 0 0 0
Rasyonel sayılarla işlem yapmayı gerektiren problemleri çözer.	3 0 1 0
Tam sayılarla toplama ve çıkarma işlemlerini yapar, ilgili problemleri çözer.	1 0 0 0
Toplama işleminin özelliklerini akıcı işlem yapmak için birer strateji olarak kullanır.	1 0 1 0
Rasyonel sayılarla çok adımlı işlemleri yapar.	1 0 0 0
Rasyonel sayılarla çarpma ve bölme işlemlerini yapar.	1 0 0 0
Sayı örüntülerinin kuralını harfle ifade eder, kuralı harfle ifade edilen örüntünün istenilen terimini bulur.	1 1 0 100
Birinci dereceden bir bilinmeyenli denklemleri tanımlar ve verilen gerçek hayat durumlarına uygun birinci dereceden bir t	1 1 0 100
Eşitliğin korunumu ilkesini anlar.	1 0 0 0
Devirli olan ve olmayan ondalık gösterimleri rasyonel sayı olarak ifade eder.	1 0 0 0
Rasyonel sayıları sıralar ve karşılaştırır.	1 0 0 0

#### FEN BİLİMLERİ

Soru	S D Y B%
Karışımın ayrılması için kullanılabilecek yöntemlerden uygun olanı seçerek uygular.	2 1 1 50
Çözünme hızına etki eden faktörleri deney yaparak belirler.	1 0 1 0
Günlük yaşamda karşılaştığı çözümü ve çözümlerini kullanarak çözümleri hazırlar.	1 1 0 100
Yaygın bileşiklerin formüllerini, isimlerini ve bazı kullanım alanlarını ifade eder.	2 1 1 50
Yıldız kavramını açıklar.	1 0 1 0
Geçmişten günümüze atom kavramı ile ilgili düşüncelerin nasıl değiştiğini sorgular.	1 0 1 0
Atomun yapısını ve yapısını temel parçacıklarını söyler.	2 1 1 50
Mitozun birbirini takip eden farklı evrelerden oluştuğunu açıklar.	1 1 0 100
Hayvan ve bitki hücrelerini, temel kısımları ve görevleri açısından karşılaştırır.	2 2 0 100
Mayozun canlılar için önemi açıklar.	1 0 1 0
Üreme ana hücrelerinde mayozun nasıl gerçekleştiğini model üzerinde gösterir.	1 0 1 0
Kütle ve ağırlık kavramlarını karşılaştırır.	1 0 1 0
Kütleyle etki eden yer çekimi kuvvetini ağırlık olarak adlandırır.	1 1 0 100
Fiziksel anlamda yapılan işin, uygulanan kuvvet ve alınan yolla ilişkili olduğunu açıklar.	1 0 0 0
Sürtünme kuvvetinin kinetik enerji üzerindeki etkisini örneklerle açıklar.	1 0 1 0
KAZANIM BELİRTİLMEMİŞ	1 0 1 0

#### SOSYAL BİLGİLER

Soru	S D Y B%
İletişimi etkileyen tutum ve davranışları analiz ederek kendi tutum ve davranışlarını sorgular.	1 1 0 100
Türk-İslam medeniyetinde yetişen bilginlerin bilimsel gelişme sürecine katkılarını tartışır.	1 1 0 100
Osmanlı Devleti'nin siyasi güç olarak ortaya çıkış sürecini ve bu süreci etkileyen faktörleri açıklar.	1 1 0 100
Bilginin korunması, yaygınlaştırılması ve aktarılmasında değişim ve sürekliliği inceler.	2 1 1 50
Osmanlı kültür, sanat ve estetik anlayışına örnekler verir.	1 1 0 100
Örnek incelemeler yoluyla geçmişten günümüze, yerleşmeyi etkileyen faktörler hakkında çıkarımlarda bulunur.	2 2 0 100
Türkiye'de nüfusun dağılımını etkileyen faktörlerden hareketle Türkiye'nin demografik özelliklerini yorumlar.	1 0 1 0
Örnek incelemeler yoluyla göçün neden ve sonuçlarını tartışır.	1 1 0 100

#### DİN KÜLTÜRÜ

Soru	S D Y B%
Din K.ve A.B.	S D Y B%
Varietler âlemini özelliklerine göre ayırt eder.	1 1 0 100
Dünya hayatı ile ahiret hayatı arasındaki ilişkiyi yorumlar.	1 1 0 100
Ahiret hayatının aşamalarını açıklar.	1 1 0 100
İslam'da hac ibadetinin önemi ayet ve hadisler ışığında yorumlar.	1 1 0 100
Kurban ibadetini İslam'ın yardımlaşma ve dayanışmaya verdiği önem açısından değerlendirir.	1 1 0 100
Haccın yapılışını özetler.	2 1 1 50
Örnek tutum ve davranışların, birey ve toplumların ahlaki gelişimine olan katkısını değerlendirir.	1 1 0 100
En'âm suresi 162. ayeti okur, anlamını söyler.	1 1 0 100
Güzel ahlaki tutum ve davranışları örneklerle açıklar.	1 1 0 100

#### İNGİLİZCE

Soru	S D Y B%
İngilizce	S D Y B%
KAZANIM BELİRTİLMEMİŞ	10 6 4 60

# SINAV SONUÇ BELGESİ

## İSTANBUL / BAYRAMPAŞA / PROF.MUHARREM ERGİN ORTAOKULU

### 3X YAYINLARI - 2023-2024 - 7.SINIF-4.DENEME

#### DERSLERE GÖRE BAŞARI ANALİZİ

Öğrenci	Numara	Sınıf
ZEYNEP TOPUZ	1080	7H

Puan Türü	Puan	Genel Ort.	Dereceler				
			Snf	Kurum	İlçe	İl	Genel
LGS	▼ 232,469	276,850	21	220	352	2208	3775
Puanı Hesaplanan:			291	465	3539	5668	
Katılımlar:			29	291	465	3544	5674

Ders	Soru	Doğru	Yanlış	Net	Başarı %	Sınıf Ort.	Kurum Ort.	Genel Ort.
Türkçe	20	10	8	7,33	37	▲ 6,68	▼ 7,78	▲ 7,05
Matematik	20	3	8	0,33	2	▼ 2,78	▼ 4,09	▼ 3,45
Fen	20	3	13	-1,33	-7	▼ 3,72	▼ 5,59	▼ 4,80
SOSYAL BİLGİLER	10	4	6	2,00	20	▼ 4,61	▼ 4,63	▼ 3,36
Din K.ve A.B.	10	5	3	4,00	40	▼ 4,33	▼ 4,40	▲ 3,77
İngilizce	10	2	8	-0,67	-7	▼ 3,02	▼ 4,03	▼ 2,96
Toplam:	90	27	46	11,67	13	▼ 25,15	▼ 30,52	▼ 25,38

Soru No	12345678901234567890
TÜRKÇE	BdCABCb DcbBdDCA bda
Cevap Anh.	A BBCABCDDADBBDCADCAC
MATEMATİK	cbc d C d BaaD a
Cevap Anh.	A CBCBABDAACACDDBCCDAC
FEN BİLİMLERİ	Cdbc Cdbbcbbbd d cD
Cevap Anh.	A CBCDACACDBDCADACDDB
SOSYAL BİLGİLER	BdDbbbbBC
Cevap Anh.	A DBBDCADBC
DİN KÜLTÜRÜ	CcCAa aAA
Cevap Anh.	A ACBCADBDAA
İNGİLİZCE	DdaddBcadb
Cevap Anh.	A DBDBCDDCA

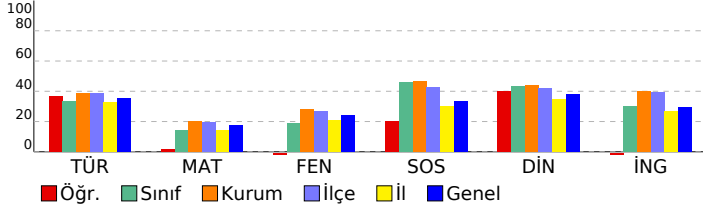

Türkçe	S	D	Y	B%
Basit, türemiş ve birleşik fiilleri ayırt eder.	1	1	0	100
Ek fiili işlevlerine uygun olarak kullanır.	1	0	1	0
Zarfın metnin anlamına olan katkısını açıklar.	1	1	0	100
Çekim eklerinin işlevlerini ayırt eder.	1	1	0	100
Görsellerden ve başlıktan hareketle okuyacağı metnin konusunu tahmin eder.	1	1	0	100
Metindeki hikâye unsurlarını belirler.	1	1	0	100
Okudukları ile ilgili çıkarımlarda bulunur.	2	0	2	0
Kelimeleri anlamlarına uygun kullanır.	1	0	0	0
Metin türlerini ayırt eder.	1	1	0	100
Metindeki söz sanatlarını tespit eder.	1	0	1	0
Metinle ilgili soruları cevaplar.	1	1	0	100
Grafik, tablo ve çizelgeyle sunulan bilgileri yorumlar.	2	1	1	50
Deyim ve atasözlerinin metne katkısını belirler.	1	1	0	100
Metni oluşturan unsurlar arasındaki geçiş ve bağlantı ifadelerinin anlama olan katkısını değerlendirir.	1	1	0	100
Yazdıklarını düzenler.	1	0	0	0
Metindeki yardımcı fikirleri belirler.	1	0	1	0
Bir işi işlem basamaklarına göre yazar.	1	0	1	0
Metnin ana fikrini/ana duygusunu belirler.	1	0	1	0

Matematik	S	D	Y	B%
Tam sayılarla çarpma ve bölme işlemlerini yapar.	2	0	0	0
Tam sayılarla işlemler yapmayı gerektiren problemleri çözer.	4	1	2	25
Cebirsel ifadelerle toplama ve çıkarma işlemleri yapar.	2	0	1	0
Rasyonel sayılarla işlem yapmayı gerektiren problemleri çözer.	3	1	2	33
Tam sayılarla toplama ve çıkarma işlemlerini yapar, ilgili problemleri çözer.	1	0	0	0
Toplama işleminin özelliklerini akıcı işlem yapmak için birer strateji olarak kullanır.	1	0	0	0
Rasyonel sayılarla çok adımlı işlemleri yapar.	1	0	0	0
Rasyonel sayılarla çarpma ve bölme işlemlerini yapar.	1	0	1	0
Sayı örüntülerinin kuralını harfile ifade eder, kuralı harfile ifade edilen örüntünün istenilen terimini bulur.	1	0	0	0
Birinci dereceden bir bilinmeyenli denklemleri tanımlar ve verilen gerçek hayat durumlarına uygun birinci dereceden bir t	1	0	1	0
Eşitliğin korunumu ilkesini anlar.	1	1	0	100
Devirli olan ve olmayan ondalık gösterimleri rasyonel sayı olarak ifade eder.	1	0	0	0
Rasyonel sayıları sıralar ve karşılaştırır.	1	0	1	0

Fen	S	D	Y	B%
Karışımın ayrılması için kullanılabilecek yöntemlerden uygun olanı seçerek uygular.	2	1	1	50
Çözünme hızına etki eden faktörleri deney yaparak belirler.	1	0	1	0
Günlük yaşamda karşılaşılan çözümleri ve çözümlenileri kullanarak çözümleri hazırlar.	1	0	1	0
Yaygın bileşiklerin formüllerini, isimlerini ve bazı kullanım alanlarını ifade eder.	2	1	0	50
Yıldız kavramını açıklar.	1	0	1	0
Geçmişten günümüze atom kavramı ile ilgili düşüncelerin nasıl değiştiğini sorgular.	1	0	1	0
Atomun yapısını ve yapısını temel parçacıklarını söyler.	2	0	1	0
Mitozun birbirini takip eden farklı evrelerden oluştuğunu açıklar.	1	0	1	0
Hayvan ve bitki hücrelerini, temel kısımları ve görevleri açısından karşılaştırır.	2	0	1	0
Mayozun canlılar için önemi açıklar.	1	0	1	0
Üreme ana hücrelerinde mayozun nasıl gerçekleştiğini model üzerinde gösterir.	1	0	1	0
Kütle ve ağırlık kavramlarını karşılaştırır.	1	0	1	0
Kütleyle etki eden yer çekimi kuvvetini ağırlık olarak adlandırır.	1	0	0	0
Fiziksel anlamda yapılan işin, uygulanan kuvvet ve alınan yolla ilişkili olduğunu açıklar.	1	0	1	0
Sürtünme kuvvetinin kinetik enerji üzerindeki etkisini örneklerle açıklar.	1	1	0	100
KAZANIM BELİRTİLMEMİŞ	1	0	1	0

SOSYAL BİLGİLER	S	D	Y	B%
İletişimi etkileyen tutum ve davranışların analiz ederek kendi tutum ve davranışlarını sorgular.	1	0	1	0
Türk-İslam medeniyetinde yetişen bilginlerin bilimsel gelişme sürecine katkılarını tartışır.	1	1	0	100
Osmanlı Devleti'nin siyasi güç olarak ortaya çıkış sürecini ve bu süreci etkileyen faktörleri açıklar.	1	0	1	0
Bilginin korunması, yaygınlaştırılması ve aktarılmasında değişim ve sürekliliği inceler.	2	1	1	50
Osmanlı kültür, sanat ve estetik anlayışına örnekler verir.	1	0	1	0
Örnek incelemeler yoluyla geçmişten günümüze, yerleşmeyi etkileyen faktörler hakkında çıkarımlarda bulunur.	2	0	2	0
Türkiye'de nüfusun dağılımını etkileyen faktörlerden hareketle Türkiye'nin demografik özelliklerini yorumlar.	1	1	0	100
Örnek incelemeler yoluyla göçün neden ve sonuçlarını tartışır.	1	1	0	100

DİN KÜLTÜRÜ	S	D	Y	B%
Variıklar âlemini özelliklerine göre ayırt eder.	1	0	0	0
Dünya hayatı ile ahiret hayatı arasındaki ilişkiyi yorumlar.	1	1	0	100
Ahiret hayatının aşamalarını açıklar.	1	0	1	0
İslam'da hac ibadetinin önemi ayet ve hadisler ışığında yorumlar.	1	1	0	100
Kurban ibadetini İslam'ın yardımlaşma ve dayanışmaya verdiği önem açısından değerlendirir.	1	1	0	100
Haccın yapılışını özetler.	2	0	2	0
Örnek tutum ve davranışların, birey ve toplumların ahlaki gelişimine olan katkısını değerlendirir.	1	0	0	0
En'am suresi 162. ayeti okur, anlamını söyler.	1	1	0	100
Güzel ahlaki tutum ve davranışları örneklerle açıklar.	1	1	0	100

İNGİLİZCE	S	D	Y	B%
İngilizce	10	2	8	20
KAZANIM BELİRTİLMEMİŞ				