

7G SINIFI NET LİSTESİ (LGS sıralı)

										KATILIMLAR			
İL		İLÇE		OKUL			SINAV ADI			OKUL	İLÇE	İL	GENEL
İSTANBUL		BAYRAMPAŞA		PROF.MUHARREM ERGİN ORTAOKULU			3X YAYINLARI - 2023-2024 - 7.SINIF-4.İ			291	465	3544	5674

Sıra	Ö.No	İsim	Sınıf	TÜRKÇE			MATEMATİK			FEN BİLİMLERİ			SOSYAL BİLGİLER			DİN KÜLTÜRÜ			İNGİLİZCE			Toplam			LGS	Dereceler				
				Türkçe			Matematik			Fen			SOSYAL BİLGİLER			Din K.ve A.B.			İngilizce			Toplam			Puanı	Snf	Okul	İlçe	İl	Genel
				D	Y	N	D	Y	N	D	Y	N	D	Y	N	D	Y	N	D	Y	N	D	Y	N	Puanı					
Genel Ortalama				10	9	7,05	6	8	3,45	8	9	4,80	5	4	3,36	5	4	3,77	4	4	2,96	38	39	25,39	276,850					
Okul Ortalaması				10	8	7,78	6	7	4,09	8	9	5,59	6	4	4,63	6	4	4,40	5	3	4,03	42	34	30,52	291,190					
SINIF: 7G																														
1	799	AHMET A GÖREN	7G	19	1	18,67	14	6	12,00	15	5	13,33	9	1	8,67	8	2	7,33	9	1	8,67	74	16	68,67	423,375	1	19	22	144	278 % 4,90
2	802	NİSA NEHİR ÖZDEMİR	7G	13	6	11,00	11	2	10,33	14	5	12,33	4	6	2,00	7	3	6,00	7	1	6,67	56	23	48,33	362,196	2	51	73	408	836 % 15
3	967	KAMİL AŞKI N	7G	14	6	12,00	10	10	6,67	13	7	10,67	8	2	7,33	8	2	7,33	3	6	1,00	56	33	45,00	346,924	3	69	104	532	1058 % 19
4	345	BERRAK GÜRBÜZ	7G	13	6	11,00	7	7	4,67	11	7	8,67	8	1	7,67	6	4	4,67	8	1	7,67	53	26	44,35	331,357	4	80	123	653	1279 % 23
5	634	GÜVEN GÜMÜŞ	7G	14	6	12,00	7	3	6,00	10	9	7,00	5	5	3,33	7	3	6,00	6	2	5,33	49	28	39,66	326,312	5	87	133	714	1384 % 24
6	239	EFSANUR MUTLU	7G	13	7	10,67	7	3	6,00	9	6	7,00	6	3	5,00	7	3	6,00	5	3	4,00	47	25	38,67	321,274	6	91	137	753	1458 % 26
7	10	VİNCENT ABOUBAKAR	7G	13	7	10,67	9	11	5,33	10	10	6,67	9	1	8,67	8	2	7,33	3	7	0,67	52	38	39,34	320,663	7	94	140	760	1470 % 26
8	647	BURÇİN APT İKADİR	7G	14	5	12,33	6	8	3,33	9	9	6,00	7	3	6,00	7	3	6,00	7	3	6,00	50	31	39,66	317,730	8	101	149	784	1512 % 27
9	367	BAGER BAYSAL	7G	11	7	8,67	7	1	6,67	10	9	7,00	5	5	3,33	8	1	7,67	5	4	3,67	46	27	37,01	315,307	9	105	153	807	1545 % 27
10	1340	ERVA MİNA YÜKSEL	7G	14	6	12,00	5	15	0,00	9	11	5,33	6	4	4,67	1	9	-2,00	3	7	0,67	38	52	20,67	273,894	10	156	247	1347	2466 % 43
11	1440	HATİCE NUR AYAN	7G	11	5	9,33	0	2	-0,67	5	6	3,00	3	4	1,67	5	1	4,67	8	0	8,00	32	18	26,00	268,575	11	170	265	1436	2615 % 46
12	1509	ELÇİNDENİZ KARAKUŞ	7G	12	8	9,33	6	13	1,67	8	12	4,00	0	10	-3,33	4	6	2,00	6	4	4,67	36	53	18,34	264,222	12	177	275	1497	2732 % 48
13	624	MERT DAKAK	7G	9	11	5,33	7	13	2,67	6	14	1,33	2	8	-0,67	4	5	2,33	4	6	2,00	32	57	12,99	241,124	13	203	325	1990	3480 % 61
14	639	BEYZA NUR EŞİTER	7G	12	8	9,33	2	18	-4,00	3	5	1,33	6	2	5,33	1	3	0,00	3	7	0,67	27	43	12,66	233,690	14	215	346	2173	3729 % 66
15	17	ALEJANDRO GARNANCI	7G	10	5	8,33	3	12	-1,00	4	15	-1,00	7	3	6,00	3	6	1,00	2	8	-0,67	29	49	12,66	233,470	15	217	348	2181	3739 % 66
16	1116	EFSANUR KÖPRÜLÜ	7G	10	10	6,67	1	5	-0,67	3	17	-2,67	6	4	4,67	6	4	4,67	5	3	4,00	31	43	16,67	232,552	16	219	351	2203	3769 % 66
17	1317	BELİNAY AK BABA	7G	9	11	5,33	3	17	-2,67	7	13	2,67	3	7	0,67	4	6	2,00	2	8	-0,67	28	62	7,33	221,504	17	237	376	2494	4199 % 74
18	1504	ECRİN DURU ERGÜNE	7G	8	12	4,00	7	13	2,67	2	18	-4,00	4	6	2,00	0	10	-3,33	5	5	3,33	26	64	4,67	208,995	18	252	404	2810	4673 % 82
19	1525	ARDA HÜNER	7G	6	14	1,33	4	10	0,67	5	15	0,00	3	7	0,67	4	6	2,00	2	5	0,33	24	57	5,00	208,793	19	253	405	2816	4681 % 82
20	938	EGEHAN GÜNER	7G	4	16	-1,33	6	14	1,33	7	13	2,67	0	10	-3,33	4	6	2,00	2	8	-0,67	23	67	0,67	202,881	20	260	418	2979	4905 % 86
21	1695	HATİCE ALKADDUR	7G	4	16	-1,33	7	13	2,67	4	16	-1,33	7	3	6,00	1	9	-2,00	3	7	0,67	26	64	4,68	201,969	21	261	419	2997	4931 % 87
22	76	MUSTAFA AEM RÖZDEM	7G	4	14	-0,67	6	14	1,33	4	15	-1,00	1	9	-2,00	4	6	2,00	1	9	-2,00	20	67	-2,34	190,855	22	273	441	3249	5269 % 93
23	689	AHMET KARA KAYA	7G	5	15	0,00	5	15	0,00	4	16	-1,33	2	8	-0,67	3	7	0,67	3	7	0,67	22	68	-0,66	190,412	23	275	443	3258	5279 % 93
24	1025	ABDULKADİR TUNÇ	7G	4	16	-1,33	5	15	0,00	6	14	1,33	1	9	-2,00	2	8	-0,67	2	8	-0,67	20	70	-3,34	188,858	24	279	448	3293	5325 % 94
25	625	EFEKAAN GÜNER	7G	3	17	-2,67	0	3	-1,00	5	13	0,67	2	6	0,00	3	7	0,67	3	7	0,67	16	53	-1,66	183,925	25	283	453	3361	5427 % 96
26	157	ECESU GÜNER	7G	3	16	-2,33	0	4	-1,33	4	14	-0,67	1	9	-2,00	2	8	-0,67	1	9	-2,00	11	60	-9,00	168,576	26	290	464	3498	5610 % 99

NET ORTALAMALARINA GÖRE KIYASLAMA

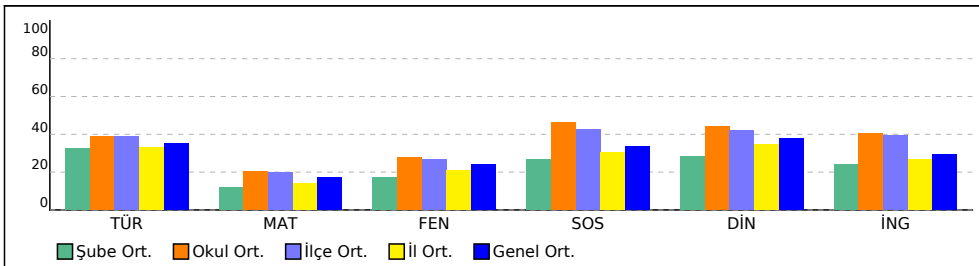

PUAN ORT. GÖRE KIYAS

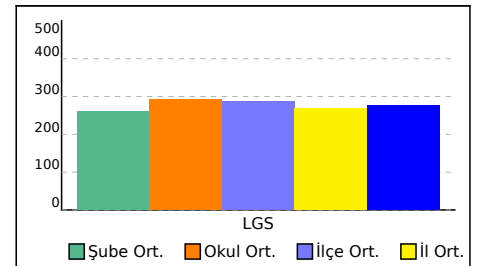

7Ğ SINIFI NET LİSTESİ (LGS sıralı)

										KATILIMLAR																					
İL		İLÇE		OKUL			SINAV ADI			OKUL	İLÇE	İL	GENEL																		
İSTANBUL		BAYRAMPAŞA		PROF.MUHARREM ERGİN ORTAOKULU			3X YAYINLARI - 2023-2024 - 7.SINIF-4.İ			291	465	3544	5674																		
Sıra	Ö.No	İsim	Sınıf	TÜRKÇE			MATEMATİK			FEN BİLİMLERİ			SOSYAL BİLGİLER			DİN KÜLTÜRÜ			İNGİLİZCE												
				Türkçe			Matematik			Fen			SOSYAL BİLGİLER			Din K.ve A.B.			İngilizce			Toplam			LGS			Dereceler			
				D	Y	N	D	Y	N	D	Y	N	D	Y	N	D	Y	N	D	Y	N	D	Y	N	D	Y	N	Puanı	Snf	Okul	İlçe
Genel Ortalama				10	9	7,05	6	8	3,45	8	9	4,80	5	4	3,36	5	4	3,77	4	4	2,96	38	39	25,39	276,850						
Okul Ortalaması				10	8	7,78	6	7	4,09	8	9	5,59	6	4	4,63	6	4	4,40	5	3	4,03	42	34	30,52	291,190						
SINIF: 7Ğ																															
1	1296	BARAN CAN ORAN	7Ğ	6	14	1,33	7	13	2,67	6	14	1,33	2	8	-0,67	5	5	3,33	3	7	0,67	29	61	8,66	223,621	1	230	368	2429	4111	% 72

NET ORTALAMALARINA GÖRE KIYASLAMA

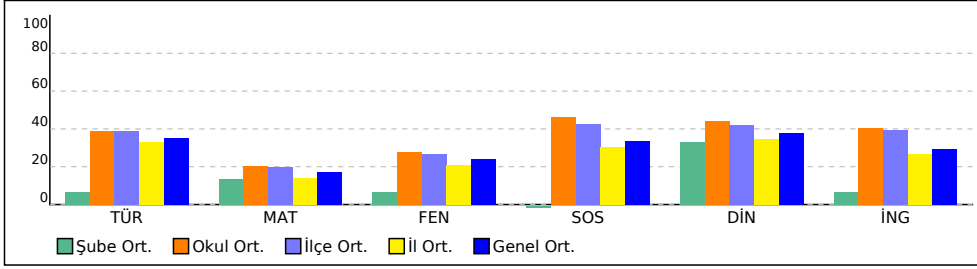

PUAN ORT. GÖRE KIYAS

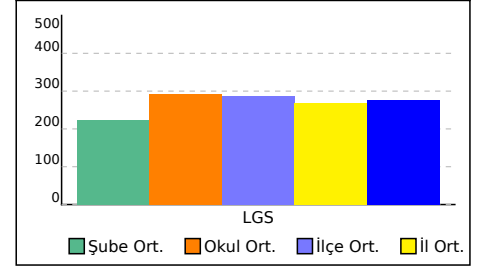

SINAV SONUÇ BELGESİ

3X YAYINLARI - 2023-2024 - 7.SINIF-4.DENEME

İSTANBUL / BAYRAMPAŞA / PROF.MUHARREM ERGİN ORTAOKULU							
Öğrenci			Numara	Sınıf			
ABDULKADİR TUNÇ			1025	7G			
Puan Türü	Puan	Genel Ort.	Dereceler				
			Snf	Kurum	İlçe	İl	Genel
LGS	▼ 188,858	276,850	24	279	448	3293	5325
Puanı Hesaplanan:			291	465	3539	5668	
Katılımlar:			26	291	465	3544	5674

Ders	Soru	Doğru	Yanlış	Net	Başarı %	Sınıf Ort.	Kurum Ort.	Genel Ort.
Türkçe	20	4	16	-1,33	-7	▼ 6,47	▼ 7,78	▼ 7,05
Matematik	20	5	15	0,00	0	▼ 2,41	▼ 4,09	▼ 3,45
Fen	20	6	14	1,33	7	▼ 3,42	▼ 5,59	▼ 4,80
SOSYAL BİLGİLER	10	1	9	-2,00	-20	▼ 2,68	▼ 4,63	▼ 3,36
Din K.ve A.B.	10	2	8	-0,67	-7	▼ 2,83	▼ 4,40	▼ 3,77
İngilizce	10	2	8	-0,67	-7	▼ 2,41	▼ 4,03	▼ 2,96
Toplam:	90	20	70	-3,33	-4	▼ 20,23	▼ 30,52	▼ 25,38

Soru No	12345678901234567890
TÜRKÇE	ababbCDacadaabCdAbcd
Cevap Anh.	B CACDACDBBDADDDCBACBB
MATEMATİK	abcDaBcDabCdAbcdabcbcd
Cevap Anh.	B CADDDBDDCACADBACBACBC
FEN BİLİMLERİ	aBcdaBcDabCdabcbcd
Cevap Anh.	B DBDACBABBDDCCACADCBCC
SOSYAL BİLGİLER	BCdbabcbcdab
Cevap Anh.	B CBDACDBDD
DİN KÜLTÜRÜ	AbcdabCcdab
Cevap Anh.	B AADBACBCA
İNGİLİZCE	abcDabcbdaB
Cevap Anh.	B BCADDDBCDB

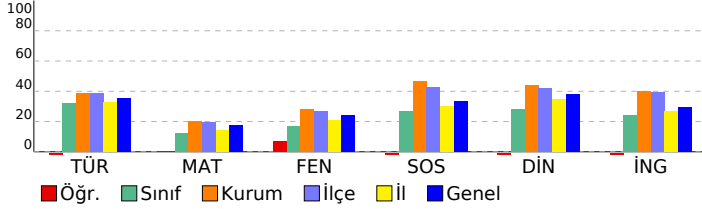

DERSLERE GÖRE BAŞARI ANALİZİ				
Türkçe	S	D	Y	B%
Basit, türemiş ve birleşik fiilleri ayırt eder.	1	0	1	0
Ek fiili işlevlerine uygun olarak kullanır.	1	0	1	0
Zarfın metnin anlamına olan katkısını açıklar.	1	0	1	0
Çekim eklerinin işlevlerini ayırt eder.	1	1	0	100
Görsellerden ve başlıktan hareketle okuyacağı metnin konusunu tahmin eder.	1	0	1	0
Metindeki hikâye unsurlarını belirler.	1	1	0	100
Okudukları ile ilgili çıkarımlarda bulunur.	2	0	2	0
Kelimeleri anlamlarına uygun kullanır.	1	0	1	0
Metin türlerini ayırt eder.	1	0	1	0
Metindeki söz sanatlarını tespit eder.	1	0	1	0
Metinle ilgili soruları cevaplar.	1	0	1	0
Grafik, tablo ve çizelgeyle sunulan bilgileri yorumlar.	2	1	1	50
Deyim ve atasözlerinin metne katkısını belirler.	1	1	0	100
Metni oluşturan unsurlar arasındaki geçiş ve bağlantı ifadelerinin anlama olan katkısını değerlendirir.	1	0	1	0
Yazdıklarını düzenler.	1	0	1	0
Metindeki yardımcı fikirleri belirler.	1	0	1	0
Bir işi işlem basamaklarına göre yazar.	1	0	1	0
Metnin ana fikrini/ana duygusunu belirler.	1	0	1	0

MATEMATİK				
Matematik	S	D	Y	B%
Tam sayılarla çarpma ve bölme işlemlerini yapar.	2	0	2	0
Tam sayılarla işlemler yapmayı gerektiren problemleri çözer.	4	2	2	50
Cebirsel ifadelerle toplama ve çıkarma işlemleri yapar.	2	1	1	50
Rasyonel sayılarla işlem yapmayı gerektiren problemleri çözer.	3	2	1	67
Tam sayılarla toplama ve çıkarma işlemlerini yapar, ilgili problemleri çözer.	1	0	1	0
Toplama işleminin özelliklerini akıcı işlem yapmak için birer strateji olarak kullanır.	1	0	1	0
Rasyonel sayılarla çok adımlı işlemleri yapar.	1	0	1	0
Rasyonel sayılarla çarpma ve bölme işlemlerini yapar.	1	0	1	0
Sayı örüntülerinin kuralını harfle ifade eder, kuralı harfle ifade edilen örüntünün istenilen terimini bulur.	1	0	1	0
Birinci dereceden bir bilinmeyenli denklemin tanımı ve verilen gerçek hayat durumuna uygun birinci dereceden bir t	1	0	1	0
Eşitliğin korunumu ilkesini anlar.	1	0	1	0
Devirli olan ve olmayan ondalık gösterimleri rasyonel sayı olarak ifade eder.	1	0	1	0
Rasyonel sayıları sıralar ve karşılaştırır.	1	0	1	0

FEN BİLİMLERİ				
Fen	S	D	Y	B%
Karışımın ayrılması için kullanılabilecek yöntemlerden uygun olanı seçerek uygular.	2	0	2	0
Çözünme hızına etki eden faktörleri deney yaparak belirler.	1	0	1	0
Günlük yaşamda karşılaşılabilecek çözümleri ve çözümlenleri kullanarak çözümleri hazırlar.	1	0	1	0
Yaygın bileşiklerin formüllerini, isimlerini ve bazı kullanım alanlarını ifade eder.	2	1	1	50
Yıldız kavramını açıklar.	1	0	1	0
Geçmişten günümüze atom kavramı ile ilgili düşüncelerin nasıl değiştiğini sorgular.	1	0	1	0
Atomun yapısını ve yapısını temel parçacıklarını söyler.	2	0	2	0
Mitozun birbirini takip eden farklı evrelerden oluştuğunu açıklar.	1	1	0	100
Hayvan ve bitki hücrelerini, temel kısımları ve görevleri açısından karşılaştırır.	2	2	0	100
Mayozun canlılar için önemini açıklar.	1	1	0	100
Üreme ana hücrelerinde mayozun nasıl gerçekleştiğini model üzerinde gösterir.	1	0	1	0
Kütle ve ağırlık kavramlarını karşılaştırır.	1	0	1	0
Kütleyle etki eden yer çekimi kuvvetini ağırlık olarak adlandırır.	1	0	1	0
Fiziksel anlamda yapılan işin, uygulanan kuvvet ve alınan yolla ilişkili olduğunu açıklar.	1	1	0	100
Sürtünme kuvvetinin kinetik enerji üzerindeki etkisini örneklerle açıklar.	1	0	1	0
KAZANIM BELİRTİLMEMİŞ	1	0	1	0

SOSYAL BİLGİLER				
SOSYAL BİLGİLER	S	D	Y	B%
İletişimi etkileyen tutum ve davranışların analiz ederek kendi tutum ve davranışlarını sorgular.	1	0	1	0
Türk-İslam medeniyetinde yetişen bilginlerin bilimsel gelişme sürecine katkılarını tartışır.	1	0	1	0
Osmanlı Devleti'nin siyasi güç olarak ortaya çıkış sürecini ve bu süreci etkileyen faktörleri açıklar.	1	0	1	0
Bilginin korunması, yaygınlaştırılması ve aktarılmasında değişim ve sürekliliği inceler.	2	0	2	0
Osmanlı kültür, sanat ve estetik anlayışına örnekler verir.	1	0	1	0
Örnek incelemeler yoluyla geçmişten günümüze, yerleşmeyi etkileyen faktörler hakkında çıkarımlarda bulunur.	2	0	2	0
Türkiye'de nüfusun dağılımını etkileyen faktörlerden hareketle Türkiye'nin demografik özelliklerini yorumlar.	1	1	0	100
Örnek incelemeler yoluyla göçün neden ve sonuçlarını tartışır.	1	0	1	0

DİN KÜLTÜRÜ				
Din K.ve A.B.	S	D	Y	B%
Varietler âlemini özelliklerine göre ayırt eder.	1	0	1	0
Dünya hayatı ile ahiret hayatı arasındaki ilişkiyi yorumlar.	1	0	1	0
Ahiret hayatının aşamalarını açıklar.	1	0	1	0
İslam'da hac ibadetinin önemi ayet ve hadisler ışığında yorumlar.	1	1	0	100
Kurban ibadetini İslam'ın yardımlaşma ve dayanışmaya verdiği önem açısından değerlendirir.	1	0	1	0
Haccın yapılışını özetler.	2	0	2	0
Örnek tutum ve davranışların, birey ve toplumların ahlaki gelişimine olan katkısını değerlendirir.	1	0	1	0
En'âm suresi 162. ayeti okur, anlamını söyler.	1	0	1	0
Güzel ahlaki tutum ve davranışları örneklerle açıklar.	1	1	0	100

İNGİLİZCE				
İngilizce	S	D	Y	B%
KAZANIM BELİRTİLMEMİŞ	10	2	8	20

SINAV SONUÇ BELGESİ

3X YAYINLARI - 2023-2024 - 7.SINIF-4.DENEME

İSTANBUL / BAYRAMPAŞA / PROF.MUHARREM ERGİN ORTAOKULU

Öğrenci Numara Sınıf
AHMET A GÖREN 799 7G

Puan Türü	Puan	Genel Ort.	Dereceler				
			Snf	Kurum	İlçe	İl	Genel
LGS	▲ 423,375	276,850	1	19	22	144	278
Puanı Hesaplanan:			291	465	3539	5668	
Katılımlar:			26	291	465	3544	5674

Ders	Soru	Doğru	Yanlış	Net	Başarı %	Sınıf Ort.	Kurum Ort.	Genel Ort.
Türkçe	20	19	1	18,67	93	▲ 6,47	▲ 7,78	▲ 7,05
Matematik	20	14	6	12,00	60	▲ 2,41	▲ 4,09	▲ 3,45
Fen	20	15	5	13,33	67	▲ 3,42	▲ 5,59	▲ 4,80
SOSYAL BİLGİLER	10	9	1	8,67	87	▲ 2,68	▲ 4,63	▲ 3,36
Din K.ve A.B.	10	8	2	7,33	73	▲ 2,83	▲ 4,40	▲ 3,77
İngilizce	10	9	1	8,67	87	▲ 2,41	▲ 4,03	▲ 2,96
Toplam:	90	74	16	68,67	76	▲ 20,23	▲ 30,52	▲ 25,38

Soru No	12345678901234567890
TÜRKÇE	CACDACDBBDADDDCBcCBB
Cevap Anh.	B CACDACDBBDADDDCBACBB
MATEMATİK	dADDcDaCaCAdBACbBBC
Cevap Anh.	B CADDcBDDcACaADbABCBC
FEN BİLİMLERİ	DBDb*BAaBDCcCACaCBC
Cevap Anh.	B DBDACBADBDCcCACADCBc
SOSYAL BİLGİLER	RBDAcDDBDD
Cevap Anh.	B CBDACcDBDD
DİN KÜLTÜRÜ	AAaBDACaCa
Cevap Anh.	B AADBACBCA
İNGİLİZCE	BCAabDBcDB
Cevap Anh.	B BCADDBcDB

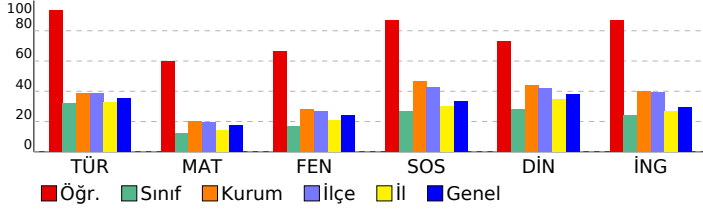

DERSLERE GÖRE BAŞARI ANALİZİ

TÜRKÇE

Soru	S D Y B%
Basit, türemiş ve birleşik fiilleri ayırt eder.	1 1 0 100
Ek fiili işlevlerine uygun olarak kullanır.	1 1 0 100
Zarfın metnin anlamına olan katkısını açıklar.	1 1 0 100
Çekim eklerinin işlevlerini ayırt eder.	1 0 1 0
Görsellerden ve başlıktan hareketle okuyacağı metnin konusunu tahmin eder.	1 1 0 100
Metindeki hikâye unsurlarını belirler.	1 1 0 100
Okudukları ile ilgili çıkarımlarda bulunur.	2 2 0 100
Kelimeleri anlamlarına uygun kullanır.	1 1 0 100
Metin türlerini ayırt eder.	1 1 0 100
Metindeki söz sanatlarını tespit eder.	1 1 0 100
Metinle ilgili soruları cevaplar.	1 1 0 100
Grafik, tablo ve çizelgeyle sunulan bilgileri yorumlar.	2 2 0 100
Deyim ve atasözlerinin metne katkısını belirler.	1 1 0 100
Metni oluşturan unsurlar arasındaki geçiş ve bağlantı ifadelerinin anlama olan katkısını değerlendirir.	1 1 0 100
Yazdıklarını düzenler.	1 1 0 100
Metindeki yardımcı fikirleri belirler.	1 1 0 100
Bir işi işlem basamaklarına göre yazar.	1 1 0 100
Metnin ana fikrini/ana duygusunu belirler.	1 1 0 100

MATEMATİK

Soru	S D Y B%
Tam sayılarla çarpma ve bölme işlemlerini yapar.	2 2 0 100
Tam sayılarla işlemler yapmayı gerektiren problemleri çözer.	4 2 2 50
Cebirsel ifadelerle toplama ve çıkarma işlemleri yapar.	2 0 2 0
Rasyonel sayılarla işlem yapmayı gerektiren problemleri çözer.	3 2 1 67
Tam sayılarla toplama ve çıkarma işlemlerini yapar, ilgili problemleri çözer.	1 1 0 100
Toplama işleminin özelliklerini akıcı işlem yapmak için birer strateji olarak kullanır.	1 1 0 100
Rasyonel sayılarla çok adımlı işlemleri yapar.	1 1 0 100
Rasyonel sayılarla çarpma ve bölme işlemlerini yapar.	1 1 0 100
Sayı örüntülerinin kuralını harfle ifade eder, kuralı harfle ifade edilen örüntünün istenilen terimini bulur.	1 1 0 100
Birinci dereceden bir bilinmeyenli denklemin tanımı ve verilen gerçek hayat durumuna uygun birinci dereceden bir t	1 1 0 100
Eşitliğin korunumu ilkesini anlar.	1 1 0 100
Devirli olan ve olmayan ondalık gösterimleri rasyonel sayı olarak ifade eder.	1 1 0 100
Rasyonel sayıları sıralar ve karşılaştırır.	1 0 1 0

FEN BİLİMLERİ

Soru	S D Y B%
Fen	S D Y B%
Karışımın ayrılması için kullanılabilen yöntemlerden uygun olanı seçerek uygular.	2 2 0 100
Çözünme hızına etki eden faktörleri deney yaparak belirler.	1 1 0 100
Günlük yaşamda karşılaştığı çözümü ve çözümleneni kullanarak çözelti hazırlar.	1 0 1 0
Yaygın bileşiklerin formüllerini, isimlerini ve bazı kullanım alanlarını ifade eder.	2 2 0 100
Yıldız kavramını açıklar.	1 1 0 100
Geçmişten günümüze atom kavramı ile ilgili düşüncelerin nasıl değiştiğini sorgular.	1 1 0 100
Atomun yapısını ve yapısını temel parçacıklarını söyler.	2 2 0 100
Mitozun birbirini takip eden farklı evrelerden oluştuğunu açıklar.	1 0 1 0
Hayvan ve bitki hücrelerini, temel kısımları ve görevleri açısından karşılaştırır.	2 2 0 100
Mayozun canlılar için önemi açıklar.	1 0 1 0
Üreme ana hücrelerinde mayozun nasıl gerçekleştiğini model üzerinde gösterir.	1 1 0 100
Kütle ve ağırlık kavramlarını karşılaştırır.	1 0 1 0
Kütleyle etki eden yer çekimi kuvvetini ağırlık olarak adlandırır.	1 0 1 0
Fiziksel anlamda yapılan işin, uygulanan kuvvet ve alınan yolla ilişkili olduğunu açıklar.	1 1 0 100
Sürtünme kuvvetinin kinetik enerji üzerindeki etkisini örneklerle açıklar.	1 1 0 100
KAZANIM BELİRTİLMEMİŞ	1 1 0 100

SOSYAL BİLGİLER

Soru	S D Y B%
SOSYAL BİLGİLER	S D Y B%
İletişimi etkileyen tutum ve davranışları analiz ederek kendi tutum ve davranışlarını sorgular.	1 1 0 100
Türk-İslam medeniyetinde yetişen bilginlerin bilimsel gelişme sürecine katkılarını tartışır.	1 1 0 100
Osmanlı Devleti'nin siyasi güç olarak ortaya çıkış sürecini ve bu süreci etkileyen faktörleri açıklar.	1 1 0 100
Bilginin korunması, yaygınlaştırılması ve aktarılmasında değişim ve sürekliliği inceler.	2 1 1 50
Osmanlı kültür, sanat ve estetik anlayışına örnekler verir.	1 1 0 100
Örnek incelemeler yoluyla geçmişten günümüze, yerleşmeyi etkileyen faktörler hakkında çıkarımlarda bulunur.	2 2 0 100
Türkiye'de nüfusun dağılımını etkileyen faktörlerden hareketle Türkiye'nin demografik özelliklerini yorumlar.	1 1 0 100
Örnek incelemeler yoluyla göçün neden ve sonuçlarını tartışır.	1 1 0 100

DİN KÜLTÜRÜ

Soru	S D Y B%
DİN K.ve A.B.	S D Y B%
Variiklar âlemini özelliklerine göre ayırt eder.	1 1 0 100
Dünya hayatı ile ahiret hayatı arasındaki ilişkiyi yorumlar.	1 1 0 100
Ahiret hayatının aşamalarını açıklar.	1 0 1 0
İslam'da hac ibadetinin önemi ayet ve hadisler ışığında yorumlar.	1 1 0 100
Kurban ibadetini İslam'ın yardımlaşma ve dayanışmaya verdiği önem açısından değerlendirir.	1 1 0 100
Haccın yapılışını özetler.	2 1 1 50
Örnek tutum ve davranışların, birey ve toplumların ahlaki gelişimine olan katkısını değerlendirir.	1 1 0 100
En'âm suresi 162. ayeti okur, anlamını söyler.	1 1 0 100
Güzel ahlaki tutum ve davranışları örneklerle açıklar.	1 1 0 100

İNGİLİZCE

Soru	S D Y B%
İngilizce	S D Y B%
KAZANIM BELİRTİLMEMİŞ	10 9 1 90

SINAV SONUÇ BELGESİ

3X YAYINLARI - 2023-2024 - 7.SINIF-4.DENEME

İSTANBUL / BAYRAMPAŞA / PROF.MUHARREM ERGİN ORTAOKULU							
Öğrenci			Numara	Sınıf			
AHMET KARA KAYA AY			689	7G			
Puan Türü	Puan	Genel Ort.	Dereceler				
LGS	▼ 190,412	276,850	Snf	Kurum	İlçe	İl	Genel
			23	275	443	3258	5279
Puanı Hesaplanan:			291	465	3539	5668	
Katılımlar:			26	291	465	3544	5674

Ders	Soru	Doğru	Yanlış	Net	Başarı %	Sınıf Ort.	Kurum Ort.	Genel Ort.
Türkçe	20	5	15	0,00	0	▼ 6,47	▼ 7,78	▼ 7,05
Matematik	20	5	15	0,00	0	▼ 2,41	▼ 4,09	▼ 3,45
Fen	20	4	16	-1,33	-7	▼ 3,42	▼ 5,59	▼ 4,80
SOSYAL BİLGİLER	10	2	8	-0,67	-7	▼ 2,68	▼ 4,63	▼ 3,36
Din K.ve A.B.	10	3	7	0,67	7	▼ 2,83	▼ 4,40	▼ 3,77
İngilizce	10	3	7	0,67	7	▼ 2,41	▼ 4,03	▼ 2,96
Toplam:	90	22	68	-0,67	-1	▼ 20,23	▼ 30,52	▼ 25,38

Soru No	12345678901234567890
TÜRKÇE	CcbacdbccabcCdbdaB
Cevap Anh.	B CACDACDBBDADDCBACBB
MATEMATİK	adDabacbCbbcAdccBadb
Cevap Anh.	B CADDDBDDCACADBACBC
FEN BİLİMLERİ	acbbacdDcbaabcDcaBC
Cevap Anh.	B DBDACBABBDDCCACADCB
SOSYAL BİLGİLER	cbdaCDDaa
Cevap Anh.	B CBDACDBBD
DİN KÜLTÜRÜ	cAccDAdcbb
Cevap Anh.	B AADBACBCA
İNGİLİZCE	caAbbbBbbb
Cevap Anh.	B BCADDDBCDB

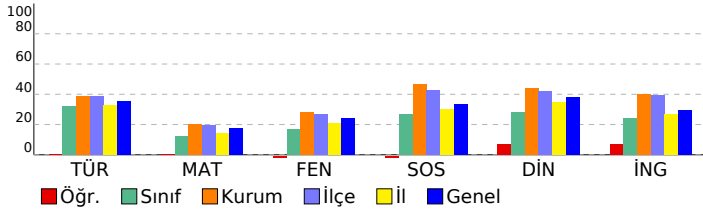

Türkçe	S	D	Y	B%
Basit, türemiş ve birleşik fiilleri ayırt eder.	1	1	0	100
Ek fiili işlevlerine uygun olarak kullanır.	1	0	1	0
Zarfın metnin anlamına olan katkısını açıklar.	1	0	1	0
Çekim eklerinin işlevlerini ayırt eder.	1	0	1	0
Görsellerden ve başlıktan hareketle okuyacağı metnin konusunu tahmin eder.	1	0	1	0
Metindeki hikâye unsurlarını belirler.	1	1	0	100
Okudukları ile ilgili çıkarımlarda bulunur.	2	0	2	0
Kelimeleri anlamlarına uygun kullanır.	1	0	1	0
Metin türlerini ayırt eder.	1	0	1	0
Metindeki söz sanatlarını tespit eder.	1	0	1	0
Metinle ilgili soruları cevaplar.	1	0	1	0
Gratik, tablo ve çizelgeyle sunulan bilgileri yorumlar.	2	1	1	50
Deyim ve atasözlerinin metne katkısını belirler.	1	1	0	100
Metni oluşturan unsurlar arasındaki geçiş ve bağlantı ifadelerinin anlama olan katkısını değerlendirir.	1	0	1	0
Yazdıklarını düzenler.	1	0	1	0
Metindeki yardımcı fikirleri belirler.	1	0	1	0
Bir işi işlem basamaklarına göre yazar.	1	0	1	0
Metnin ana fikrini/ana duygusunu belirler.	1	1	0	100

Matematik	S	D	Y	B%
Tam sayılarla çarpma ve bölme işlemlerini yapar.	2	0	2	0
Tam sayılarla işlemler yapmayı gerektiren problemleri çözer.	4	1	3	25
Cebirsel ifadelerle toplama ve çıkarma işlemleri yapar.	2	0	2	0
Rasyonel sayılarla işlem yapmayı gerektiren problemleri çözer.	3	1	2	33
Tam sayılarla toplama ve çıkarma işlemlerini yapar, ilgili problemleri çözer.	1	0	1	0
Toplama işleminin özelliklerini akıcı işlem yapmak için birer strateji olarak kullanır.	1	1	0	100
Rasyonel sayılarla çok adımlı işlemleri yapar.	1	0	1	0
Rasyonel sayılarla çarpma ve bölme işlemlerini yapar.	1	1	0	100
Sayı örüntülerinin kuralını harfle ifade eder, kuralı harfle ifade edilen örüntünün istenilen terimini bulur.	1	0	1	0
Birinci dereceden bir bilinmeyenli denklemleri tanımlar ve verilen gerçek hayat durumlarına uygun birinci dereceden bir t	1	0	1	0
Eşitliğin korunumu ilkesini anlar.	1	1	0	100
Devirli olan ve olmayan ondalık gösterimleri rasyonel sayı olarak ifade eder.	1	0	1	0
Rasyonel sayıları sıralar ve karşılaştırır.	1	0	1	0

Fen	S	D	Y	B%
Karışımın ayrılması için kullanılabilecek yöntemlerden uygun olanı seçerek uygular.	2	2	0	100
Çözünme hızına etki eden faktörleri deney yaparak belirler.	1	0	1	0
Günlük yaşamda karşılaşılabilecek çözümleri ve çözümlenleri kullanarak çözümleri hazırlar.	1	0	1	0
Yaygın bileşiklerin formüllerini, isimlerini ve bazı kullanım alanlarını ifade eder.	2	1	1	50
Yıldız kavramını açıklar.	1	0	1	0
Geçmişten günümüze atom kavramı ile ilgili düşüncelerin nasıl değiştiğini sorgular.	1	0	1	0
Atomun yapısını ve yapısını temel parçacıklarını söyler.	2	0	2	0
Mitozun birbirini takip eden farklı evrelerden oluştuğunu açıklar.	1	0	1	0
Hayvan ve bitki hücrelerini, temel kısımları ve görevleri açısından karşılaştırır.	2	0	2	0
Mayozun canlılar için önemini açıklar.	1	1	0	100
Üreme ana hücrelerinde mayozun nasıl gerçekleştiğini model üzerinde gösterir.	1	0	1	0
Kütle ve ağırlık kavramlarını karşılaştırır.	1	0	1	0
Kütleyle etki eden yer çekimi kuvvetini ağırlık olarak adlandırır.	1	0	1	0
Fiziksel anlamda yapılan işin, uygulanan kuvvet ve alınan yolla ilişkili olduğunu açıklar.	1	0	1	0
Sürtünme kuvvetinin kinetik enerji üzerindeki etkisini örneklerle açıklar.	1	0	1	0
KAZANIM BELİRTİLMEMİŞ	1	0	1	0

SOSYAL BİLGİLER	S	D	Y	B%
İletişimi etkileyen tutum ve davranışların analiz ederek kendi tutum ve davranışlarını sorgular.	1	0	1	0
Türk-İslam medeniyetinde yetişen bilginlerin bilimsel gelişme sürecine katkılarını tartışır.	1	0	1	0
Osmanlı Devleti'nin siyasi güç olarak ortaya çıkış sürecini ve bu süreci etkileyen faktörleri açıklar.	1	0	1	0
Bilginin korunması, yaygınlaştırılması ve aktarılmasında değişim ve sürekliliği inceler.	2	2	0	100
Osmanlı kültür, sanat ve estetik anlayışına örnekler verir.	1	0	1	0
Örnek incelemeler yoluyla geçmişten günümüze, yerleşmeyi etkileyen faktörler hakkında çıkarımlarda bulunur.	2	0	2	0
Türkiye'de nüfusun dağılımını etkileyen faktörlerden hareketle Türkiye'nin demografik özelliklerini yorumlar.	1	0	1	0
Örnek incelemeler yoluyla göçün neden ve sonuçlarını tartışır.	1	0	1	0

DİN KÜLTÜRÜ	S	D	Y	B%
Din K.ve A.B.	S	D	Y	B%
Varietler âlemini özelliklerine göre ayırt eder.	1	0	1	0
Dünya hayatı ile ahiret hayatı arasındaki ilişkiyi yorumlar.	1	0	1	0
Ahiret hayatının aşamalarını açıklar.	1	0	1	0
İslam'da hac ibadetinin önemini ayet ve hadisler ışığında yorumlar.	1	0	1	0
Kurban ibadetini İslam'ın yardımlaşma ve dayanışmaya verdiği önem açısından değerlendirir.	1	1	0	100
Haccın yapıldığı özetler.	2	1	1	50
Örnek tutum ve davranışların, birey ve toplumların ahlaki gelişimine olan katkısını değerlendirir.	1	0	1	0
En'âm suresi 162. ayeti okur, anlamını söyler.	1	1	0	100
Güzel ahlaki tutum ve davranışları örneklerle açıklar.	1	0	1	0

İNGİLİZCE	S	D	Y	B%
İngilizce	S	D	Y	B%
KAZANIM BELİRTİLMEMİŞ	10	3	7	30

SINAV SONUÇ BELGESİ

3X YAYINLARI - 2023-2024 - 7.SINIF-4.DENEME

İSTANBUL / BAYRAMPAŞA / PROF.MUHARREM ERGİN ORTAOKULU

Öğrenci Numara Sınıf
ALEJANDRO GARNANCHO 17 7G

Puan Türü Puan Genel Ort. Sınıf Kurum İlçe İl Genel

LGS 233,470 276,850 15 217 348 2181 3739

Puanı Hesaplanan: 291 465 3539 5668

Katılımlar: 26 291 465 3544 5674

Ders	Soru	Doğru	Yanlış	Net	Başarı %	Sınıf Ort.	Kurum Ort.	Genel Ort.
Türkçe	20	10	5	8,33	42	6,47	7,78	7,05
Matematik	20	3	12	-1,00	-5	2,41	4,09	3,45
Fen	20	4	15	-1,00	-5	3,42	5,59	4,80
SOSYAL BİLGİLER	10	7	3	6,00	60	2,68	4,63	3,36
Din K.ve A.B.	10	3	6	1,00	10	2,83	4,40	3,77
İngilizce	10	2	8	-0,67	-7	2,41	4,03	2,96
Toplam:	90	29	49	12,67	14	20,23	30,52	25,38

Soru No 12345678901234567890

TÜRKÇE C BCbbDc BcDcDC C

Cevap Anh. A BBCABCDDADBDCADCAC

MATEMATİK daCcABaDc b aa d c b

Cevap Anh. A CBCBABAACACDDBCCDAC

FEN BİLİMLERİ bdbadacbadba baCcDBD

Cevap Anh. A CBCDACACDBDCADBCADBD

SOSYAL BİLGİLER BBBDcadDcC

Cevap Anh. A DBBDCADBC

DİN KÜLTÜRÜ d BCcDabbb

Cevap Anh. A ACBCADBDAA

İNGİLİZCE DcaBbccaad

Cevap Anh. A DBBDCBDDCA

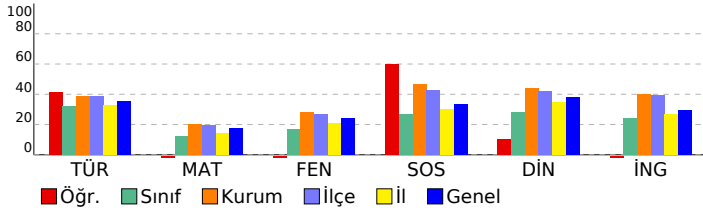

DERSLERE GÖRE BAŞARI ANALİZİ

TÜRKÇE

Soru	S D Y B%
Basit, türemiş ve birleşik fiilleri ayırt eder.	1 0 0 0
Ek fiili işlevlerine uygun olarak kullanır.	1 0 0 0
Zarfın metnin anlamına olan katkısını açıklar.	1 1 0 100
Çekim eklerinin işlevlerini ayırt eder.	1 0 0 0
Görsellerden ve başlıktan hareketle okuyacağı metnin konusunu tahmin eder.	1 1 0 100
Metindeki hikâye unsurlarını belirler.	1 1 0 100
Okudukları ile ilgili çıkarımlarda bulunur.	2 0 1 0
Kelimeleri anlamlarına uygun kullanır.	1 0 1 0
Metin türlerini ayırt eder.	1 1 0 100
Metindeki söz sanatlarını tespit eder.	1 0 1 0
Metinle ilgili soruları cevaplar.	1 1 0 100
Gratik, tablo ve çizelgeyle sunulan bilgileri yorumlar.	2 1 1 50
Deyim ve atasözlerinin metne katkısını belirler.	1 1 0 100
Metni oluşturan unsurlar arasındaki geçiş ve bağlantı ifadelerinin anlama olan katkısını değerlendirir.	1 0 1 0
Yazdıklarını düzenler.	1 1 0 100
Metindeki yardımcı fikirleri belirler.	1 1 0 100
Bir işi işlem basamaklarına göre yazar.	1 0 0 0
Metnin ana fikrini/ana duygusunu belirler.	1 1 0 100

MATEMATİK

Soru	S D Y B%
Tam sayılarla çarpma ve bölme işlemlerini yapar.	2 1 1 50
Tam sayılarla işlemler yapmayı gerektiren problemleri çözer.	4 0 3 0
Cebirsel ifadelerle toplama ve çıkarma işlemleri yapar.	2 1 1 50
Rasyonel sayılarla işlem yapmayı gerektiren problemleri çözer.	3 0 1 0
Tam sayılarla toplama ve çıkarma işlemlerini yapar, ilgili problemleri çözer.	1 1 0 100
Toplama işleminin özelliklerini akıcı işlem yapmak için birer strateji olarak kullanır.	1 0 1 0
Rasyonel sayılarla çok adımlı işlemleri yapar.	1 0 1 0
Rasyonel sayılarla çarpma ve bölme işlemlerini yapar.	1 0 0 0
Sayı örüntülerinin kuralını harfle ifade eder, kuralı harfle ifade edilen örüntünün istenilen terimini bulur.	1 0 1 0
Birinci dereceden bir bilinmeyenli denklemin tanımı ve verilen gerçek hayat durumuna uygun birinci dereceden bir t	1 0 1 0
Eşitliğin korunumu ilkesini anlar.	1 0 1 0
Devirli olan ve olmayan ondalık gösterimleri rasyonel sayı olarak ifade eder.	1 0 0 0
Rasyonel sayıları sıralar ve karşılaştırır.	1 0 1 0

FEN BİLİMLERİ

Soru	S D Y B%
Fen	S D Y B%
Karışımın ayrılması için kullanılabilecek yöntemlerden uygun olanı seçerek uygular.	2 0 2 0
Çözünme hızına etki eden faktörleri deney yaparak belirler.	1 0 1 0
Günlük yaşamda karşılaştığı çözümü ve çözümleri kullanarak çözümleri hazırlar.	1 0 1 0
Yaygın bileşiklerin formüllerini, isimlerini ve bazı kullanım alanlarını ifade eder.	2 0 2 0
Yıldız kavramını açıklar.	1 0 1 0
Geçmişten günümüze atom kavramı ile ilgili düşüncelerin nasıl değiştiğini sorgular.	1 0 1 0
Atomun yapısını ve yapısını temel parçacıklarını söyler.	2 1 1 50
Mitozun birbirini takip eden farklı evrelerden oluştuğunu açıklar.	1 0 1 0
Hayvan ve bitki hücrelerini, temel kısımları ve görevleri açısından karşılaştırır.	2 0 2 0
Mayozun canlılar için önemi açıklar.	1 0 0 0
Üreme ana hücrelerinde mayozun nasıl gerçekleştiğini model üzerinde gösterir.	1 0 1 0
Kütle ve ağırlık kavramlarını karşılaştırır.	1 1 0 100
Kütleyle etki eden yer çekimi kuvvetini ağırlık olarak adlandırır.	1 0 1 0
Fiziksel anlamda yapılan işin, uygulanan kuvvet ve alınan yolla ilişkili olduğunu açıklar.	1 1 0 100
Sürtünme kuvvetinin kinetik enerji üzerindeki etkisini örneklerle açıklar.	1 1 0 100
KAZANIM BELİRTİLMEMİŞ	1 0 1 0

SOSYAL BİLGİLER

Soru	S D Y B%
SOSYAL BİLGİLER	S D Y B%
İletişimi etkileyen tutum ve davranışların analiz ederek kendi tutum ve davranışlarını sorgular.	1 1 0 100
Türk-İslam medeniyetinde yetişen bilginlerin bilimsel gelişme sürecine katkılarını tartışır.	1 1 0 100
Osmanlı Devleti'nin siyasi güç olarak ortaya çıkış sürecini ve bu süreci etkileyen faktörleri açıklar.	1 1 0 100
Bilginin korunması, yaygınlaştırılması ve aktarılmasında değişim ve sürekliliği inceler.	2 2 0 100
Osmanlı kültür, sanat ve estetik anlayışına örnekler verir.	1 0 1 0
Örnek incelemeler yoluyla geçmişten günümüze, yerleşmeyi etkileyen faktörler hakkında çıkarımlarda bulunur.	2 1 1 50
Türkiye'de nüfusun dağılımını etkileyen faktörlerden hareketle Türkiye'nin demografik özelliklerini yorumlar.	1 0 1 0
Örnek incelemeler yoluyla göçün neden ve sonuçlarını tartışır.	1 1 0 100

DİN KÜLTÜRÜ

Soru	S D Y B%
DİN K.ve A.B.	S D Y B%
Variiklar âlemini özelliklerine göre ayırt eder.	1 0 1 0
Dünya hayatı ile ahiret hayatı arasındaki ilişkiyi yorumlar.	1 0 0 0
Ahiret hayatının aşamalarını açıklar.	1 1 0 100
İslam'da hac ibadetinin önemi ayet ve hadisler ışığında yorumlar.	1 1 0 100
Kurban ibadetini İslam'ın yardımlaşma ve dayanışmaya verdiği önem açısından değerlendirir.	1 0 1 0
Haccın yapılışını özetler.	2 1 1 50
Örnek tutum ve davranışların, birey ve toplumların ahlaki gelişimine olan katkısını değerlendirir.	1 0 1 0
En'âm suresi 162. ayeti okur, anlamını söyler.	1 0 1 0
Güzel ahlaki tutum ve davranışları örneklerle açıklar.	1 0 1 0

İNGİLİZCE

Soru	S D Y B%
İngilizce	S D Y B%
KAZANIM BELİRTİLMEMİŞ	10 2 8 20

SINAV SONUÇ BELGESİ

3X YAYINLARI - 2023-2024 - 7.SINIF-4.DENEME

İSTANBUL / BAYRAMPAŞA / PROF.MUHARREM ERGİN ORTAOKULU

Öğrenci Numara Sınıf
ARDA HÜNER 1525 7G

Puan Türü	Puan	Genel Ort.	Dereceler				
			Snf	Kurum	İlçe	İl	Genel
LGS	▼ 208,793	276,850	19	253	405	2816	4681
Puanı Hesaplanan:			291	465	3539	5668	
Katılımlar:			26	291	465	3544	5674

Ders	Soru	Doğru	Yanlış	Net	Başarı %	Sınıf Ort.	Kurum Ort.	Genel Ort.
Türkçe	20	6	14	1,33	7	▼ 6,47	▼ 7,78	▼ 7,05
Matematik	20	4	10	0,67	3	▼ 2,41	▼ 4,09	▼ 3,45
Fen	20	5	15	0,00	0	▼ 3,42	▼ 5,59	▼ 4,80
SOSYAL BİLGİLER	10	3	7	0,67	7	▼ 2,68	▼ 4,63	▼ 3,36
Din K.ve A.B.	10	4	6	2,00	20	▼ 2,83	▼ 4,40	▼ 3,77
İngilizce	10	2	5	0,33	3	▼ 2,41	▼ 4,03	▼ 2,96
Toplam:	90	24	57	5,00	6	▼ 20,23	▼ 30,52	▼ 25,38

Soru No	12345678901234567890
TÜRKÇE	BcabBdaDDdcacbbAaCba
Cevap Anh.	A BBCABCDDADBBDCADCAC
MATEMATİK	CBa bB ccad cB b dd
Cevap Anh.	A CBCBABDAACACDDBCCDAC
FEN BİLİMLERİ	dabacCbaDBcbadBCdcda
Cevap Anh.	A CBCDACACDBDCDABCADB
SOSYAL BİLGİLER	RdcabCADca
Cevap Anh.	A DBBDCADBC
DİN KÜLTÜRÜ	AbdCcDabAc
Cevap Anh.	A ACBCADBDA
İNGİLİZCE	Ddc ba Da
Cevap Anh.	A DBBDCBDDCA

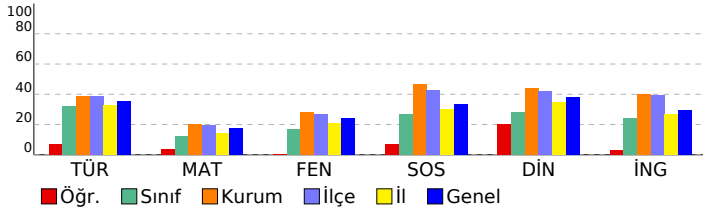

DERSLERE GÖRE BAŞARI ANALİZİ

TÜRKÇE

S D Y B%				
Basit, türemiş ve birleşik fiilleri ayırt eder.	1	1	0	100
Ek fiili işlevlerine uygun olarak kullanır.	1	0	1	0
Zarfın metnin anlamına olan katkısını açıklar.	1	0	1	0
Çekim eklerinin işlevlerini ayırt eder.	1	0	1	0
Görsellerden ve başlıktan hareketle okuyacağı metnin konusunu tahmin eder.	1	1	0	100
Metindeki hikâye unsurlarını belirler.	1	0	1	0
Okudukları ile ilgili çıkarımlarda bulunur.	2	0	2	0
Kelimeleri anlamlarına uygun kullanır.	1	1	0	100
Metin türlerini ayırt eder.	1	1	0	100
Metindeki söz sanatlarını tespit eder.	1	0	1	0
Metinle ilgili soruları cevaplar.	1	0	1	0
Grafik, tablo ve çizelgeyle sunulan bilgileri yorumlar.	2	0	2	0
Deyim ve atasözlerinin metne katkısını belirler.	1	0	1	0
Metni oluşturan unsurlar arasındaki geçiş ve bağlantı ifadelerinin anlama olan katkısını değerlendirir.	1	1	0	100
Yazdıklarını düzenler.	1	0	1	0
Metindeki yardımcı fikirleri belirler.	1	1	0	100
Bir işi işlem basamaklarına göre yazar.	1	0	1	0
Metnin ana fikrini/ana duygusunu belirler.	1	0	1	0

MATEMATİK

S D Y B%				
Tam sayılarla çarpma ve bölme işlemlerini yapar.	2	1	1	50
Tam sayılarla işlemler yapmayı gerektiren problemleri çözer.	4	2	2	50
Cebirsel ifadelerle toplama ve çıkarma işlemleri yapar.	2	0	1	0
Rasyonel sayılarla işlem yapmayı gerektiren problemleri çözer.	3	0	2	0
Tam sayılarla toplama ve çıkarma işlemlerini yapar, ilgili problemleri çözer.	1	1	0	100
Toplama işleminin özelliklerini akıcı işlem yapmak için birer strateji olarak kullanır.	1	0	0	0
Rasyonel sayılarla çok adımlı işlemleri yapar.	1	0	1	0
Rasyonel sayılarla çarpma ve bölme işlemlerini yapar.	1	0	0	0
Sayı örüntülerinin kuralını harfle ifade eder, kuralı harfle ifade edilen örüntünün istenilen terimini bulur.	1	0	1	0
Birinci dereceden bir bilinmeyenli denklemin tanımı ve verilen gerçek hayat durumuna uygun birinci dereceden bir t	1	0	0	0
Eşitliğin korunumu ilkesini anlar.	1	0	0	0
Devirli olan ve olmayan ondalık gösterimleri rasyonel sayı olarak ifade eder.	1	0	1	0
Rasyonel sayıları sıralar ve karşılaştırır.	1	0	1	0

FEN BİLİMLERİ

S D Y B%				
Fen	2	0	2	0
Karışımın ayrılması için kullanılabilecek yöntemlerden uygun olanı seçerek uygular.	2	0	2	0
Çözünme hızına etki eden faktörleri deney yaparak belirler.	1	0	1	0
Günlük yaşamda karşılaştığı çözümü ve çözümlenleri kullanarak çözümleri hazırlar.	1	0	1	0
Yaygın bileşiklerin formüllerini, isimlerini ve bazı kullanım alanlarını ifade eder.	2	1	1	50
Yıldız kavramını açıklar.	1	0	1	0
Geçmişten günümüze atom kavramı ile ilgili düşüncelerin nasıl değiştiğini sorgular.	1	0	1	0
Atomun yapısını ve yapısını temel parçacıklarını söyler.	2	1	1	50
Mitozun birbirini takip eden farklı evrelerden oluştuğunu açıklar.	1	0	1	0
Hayvan ve bitki hücrelerini, temel kısımları ve görevleri açısından karşılaştırır.	2	1	1	50
Mayozun canlılar için önemi açıklar.	1	0	1	0
Üreme ana hücrelerinde mayozun nasıl gerçekleştiğini model üzerinde gösterir.	1	0	1	0
Kütle ve ağırlık kavramlarını karşılaştırır.	1	1	0	100
Kütleyle etki eden yer çekimi kuvvetini ağırlık olarak adlandırır.	1	0	1	0
Fiziksel anlamda yapılan işin, uygulanan kuvvet ve alınan yolla ilişkili olduğunu açıklar.	1	0	1	0
Sürtünme kuvvetinin kinetik enerji üzerindeki etkisini örneklerle açıklar.	1	0	1	0
KAZANIM BELİRTİLMEMİŞ	1	1	0	100

SOSYAL BİLGİLER

S D Y B%				
İletişimi etkileyen tutum ve davranışların analiz ederek kendi tutum ve davranışlarını sorgular.	1	0	1	0
Türk-İslam medeniyetinde yetişen bilginlerin bilimsel gelişme sürecine katkılarını tartışır.	1	0	1	0
Osmanlı Devleti'nin siyasi güç olarak ortaya çıkış sürecini ve bu süreci etkileyen faktörleri açıklar.	1	0	1	0
Bilginin korunması, yaygınlaştırılması ve aktarılmasında değişim ve sürekliliği inceler.	2	0	2	0
Osmanlı kültür, sanat ve estetik anlayışına örnekler verir.	1	1	0	100
Örnek incelemeler yoluyla geçmişten günümüze, yerleşmeyi etkileyen faktörler hakkında çıkarımlarda bulunur.	2	2	0	100
Türkiye'de nüfusun dağılımını etkileyen faktörlerden hareketle Türkiye'nin demografik özelliklerini yorumlar.	1	0	1	0
Örnek incelemeler yoluyla göçün neden ve sonuçlarını tartışır.	1	0	1	0

DİN KÜLTÜRÜ

S D Y B%				
Din K.ve A.B.	1	1	0	100
Varietik âlemini özelliklerine göre ayırt eder.	1	1	0	100
Dünya hayatı ile ahiret hayatı arasındaki ilişkiyi yorumlar.	1	0	1	0
Ahiret hayatının aşamalarını açıklar.	1	0	1	0
İslam'da hac ibadetinin önemi ayet ve hadisler ışığında yorumlar.	1	1	0	100
Kurban ibadetini İslam'ın yardımlaşma ve dayanışmaya verdiği önem açısından değerlendirir.	1	0	1	0
Haccın yapılışını özetler.	2	1	1	50
Örnek tutum ve davranışların, birey ve toplumların ahlaki gelişimine olan katkısını değerlendirir.	1	0	1	0
En'âm suresi 162. ayeti okur, anlamını söyler.	1	1	0	100
Güzel ahlaki tutum ve davranışları örneklerle açıklar.	1	0	1	0

İNGİLİZCE

S D Y B%				
İngilizce	10	2	5	20
KAZANIM BELİRTİLMEMİŞ	10	2	5	20

SINAV SONUÇ BELGESİ

3X YAYINLARI - 2023-2024 - 7.SINIF-4.DENEME

İSTANBUL / BAYRAMPAŞA / PROF.MUHARREM ERGİN ORTAOKULU							
Öğrenci				Numara		Sınıf	
BAGER BAYSAL				367		7G	
Puan Türü	Puan	Genel Ort.	Dereceler				
			Snf	Kurum	İlçe	İl	Genel
LGS	▲ 315,307	276,850	9	105	153	807	1545
Puani Hesaplanan:			291	465	3539	5668	
Katılımlar:			26	291	465	3544	5674

Ders	Soru	Doğru	Yanlış	Net	Başarı %	Sınıf Ort.	Kurum Ort.	Genel Ort.
Türkçe	20	11	7	8,67	43	▲ 6,47	▲ 7,78	▲ 7,05
Matematik	20	7	1	6,67	33	▲ 2,41	▲ 4,09	▲ 3,45
Fen	20	10	9	7,00	35	▲ 3,42	▲ 5,59	▲ 4,80
SOSYAL BİLGİLER	10	5	5	3,33	33	▲ 2,68	▼ 4,63	▼ 3,36
Din K.ve A.B.	10	8	1	7,67	77	▲ 2,83	▲ 4,40	▲ 3,77
İngilizce	10	5	4	3,67	37	▲ 2,41	▼ 4,03	▲ 2,96
Toplam:	90	46	27	37,00	41	▲ 20,23	▲ 30,52	▲ 25,38

Soru No	12345678901234567890						
TÜRKÇE	dDbBCDDaADBBDCA dba						
Cevap Anh.	A	BBCABCDDADBBDCADCAC					
MATEMATİK	CBC A b D C D						
Cevap Anh.	A	CBCBABAACACDDBCCDAC					
FEN BİLİMLERİ	bBCaAdAC BDCabcbDcD						
Cevap Anh.	A	CBCDACACBDCDABCADBD					
SOSYAL BİLGİLER	RcdcbCAdDC						
Cevap Anh.	A	DBBDCACDBC					
DİN KÜLTÜRÜ	CBCADBaAA						
Cevap Anh.	A	ACBCADBDA					
İNGİLİZCE	DBbBCaDbd						
Cevap Anh.	A	DBDBCBDCA					

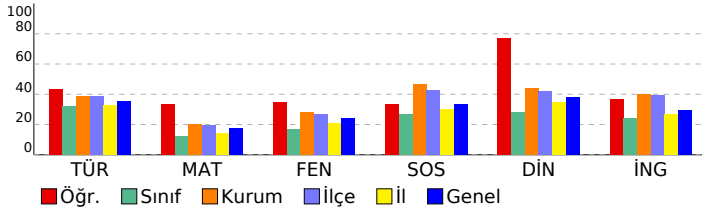

DERSLERE GÖRE BAŞARI ANALİZİ

TÜRKÇE

Soru	S D Y B %
Basit, türemiş ve birleşik fiilleri ayırt eder.	1 0 0 0
Ek fiili işlevlerine uygun olarak kullanır.	1 0 1 0
Zarfın metnin anlamına olan katkısını açıklar.	1 0 1 0
Çekim eklerinin işlevlerini ayırt eder.	1 0 1 0
Görsellerden ve başlıktan hareketle okuyacağı metnin konusunu tahmin eder.	1 1 0 100
Metindeki hikâye unsurlarını belirler.	1 1 0 100
Okudukları ile ilgili çıkarımlarda bulunur.	2 2 0 100
Kelimeleri anlamlarına uygun kullanır.	1 1 0 100
Metin türlerini ayırt eder.	1 0 1 0
Metindeki söz sanatlarını tespit eder.	1 1 0 100
Metinle ilgili soruları cevaplar.	1 1 0 100
Grafik, tablo ve çizelgeyle sunulan bilgileri yorumlar.	2 2 0 100
Deyim ve atasözlerinin metne katkısını belirler.	1 1 0 100
Metni oluşturan unsurlar arasındaki geçiş ve bağlantı ifadelerinin anlama olan katkısını değerlendirir.	1 1 0 100
Yazdıklarını düzenler.	1 0 0 0
Metindeki yardımcı fikirleri belirler.	1 0 1 0
Bir işi işlem basamaklarına göre yazar.	1 0 1 0
Metnin ana fikrini/ana duygusunu belirler.	1 0 1 0

MATEMATİK

Soru	S D Y B %
Tam sayılarla çarpma ve bölme işlemlerini yapar.	2 1 0 50
Tam sayılarla işlemler yapmayı gerektiren problemleri çözer.	4 2 0 50
Cebirsel ifadelerle toplama ve çıkarma işlemleri yapar.	2 1 0 50
Rasyonel sayılarla işlem yapmayı gerektiren problemleri çözer.	3 0 0 0
Tam sayılarla toplama ve çıkarma işlemlerini yapar, ilgili problemleri çözer.	1 0 0 0
Toplama işleminin özelliklerini akıcı işlem yapmak için birer strateji olarak kullanır.	1 0 0 0
Rasyonel sayılarla çok adımlı işlemleri yapar.	1 0 0 0
Rasyonel sayılarla çarpma ve bölme işlemlerini yapar.	1 0 1 0
Sayı örüntülerinin kuralını harfle ifade eder, kuralı harfle ifade edilen örüntünün istenilen terimini bulur.	1 1 0 100
Birinci dereceden bir bilinmeyenli denklemin tanımı ve verilen gerçek hayat durumuna uygun birinci dereceden bir t	1 1 0 100
Eşitliğin korunumu ilkesini anlar.	1 1 0 100
Devirli olan ve olmayan ondalık gösterimleri rasyonel sayı olarak ifade eder.	1 0 0 0
Rasyonel sayıları sıralar ve karşılaştırır.	1 0 0 0

FEN BİLİMLERİ

Soru	S D Y B %
Karışımın ayrılması için kullanılabilecek yöntemlerden uygun olanı seçerek uygular.	2 1 1 50
Çözünme hızına etki eden faktörleri deney yaparak belirler.	1 1 0 100
Günlük yaşamda karşılaştığı çözümü ve çözümlerini kullanarak çözümleri hazırlar.	1 0 1 0
Yaygın bileşiklerin formüllerini, isimlerini ve bazı kullanım alanlarını ifade eder.	2 1 1 50
Yıldız kavramını açıklar.	1 1 0 100
Geçmişten günümüze atom kavramı ile ilgili düşüncelerin nasıl değiştiğini sorgular.	1 1 0 100
Atomun yapısını ve yapısını temel parçacıklarını söyler.	2 1 0 50
Mitozun birbirini takip eden farklı evrelerden oluştuğunu açıklar.	1 1 0 100
Hayvan ve bitki hücrelerini, temel kısımları ve görevleri açısından karşılaştırır.	2 1 1 50
Mayozun canlılar için önemi açıklar.	1 0 1 0
Üreme ana hücrelerinde mayozun nasıl gerçekleştiğini model üzerinde gösterir.	1 0 1 0
Kütle ve ağırlık kavramlarını karşılaştırır.	1 0 1 0
Kütleyle etki eden yer çekimi kuvvetini ağırlık olarak adlandırır.	1 0 1 0
Fiziksel anlamda yapılan işin, uygulanan kuvvet ve alınan yolla ilişkili olduğunu açıklar.	1 0 1 0
Sürtünme kuvvetinin kinetik enerji üzerindeki etkisini örneklerle açıklar.	1 1 0 100
KAZANIM BELİRTİLMEMİŞ	1 1 0 100

SOSYAL BİLGİLER

Soru	S D Y B %
İletişimi etkileyen tutum ve davranışları analiz ederek kendi tutum ve davranışlarını sorgular.	1 1 0 100
Türk-İslam medeniyetinde yetişen bilginlerin bilimsel gelişme sürecine katkılarını tartışır.	1 0 1 0
Osmanlı Devleti'nin siyasi güç olarak ortaya çıkış sürecini ve bu süreci etkileyen faktörleri açıklar.	1 0 1 0
Bilginin korunması, yaygınlaştırılması ve aktarılmasında değişim ve sürekliliği inceler.	2 0 2 0
Osmanlı kültür, sanat ve estetik anlayışına örnekler verir.	1 1 0 100
Örnek incelemeler yoluyla geçmişten günümüze, yerleşmeyi etkileyen faktörler hakkında çıkarımlarda bulunur.	2 2 0 100
Türkiye'de nüfusun dağılımını etkileyen faktörlerden hareketle Türkiye'nin demografik özelliklerini yorumlar.	1 0 1 0
Örnek incelemeler yoluyla göçün neden ve sonuçlarını tartışır.	1 1 0 100

DİN KÜLTÜRÜ

Soru	S D Y B %
Din K.ve A.B.	S D Y B %
Variiklar âlemini özelliklerine göre ayırt eder.	1 0 0 0
Dünya hayatı ile ahiret hayatı arasındaki ilişkiyi yorumlar.	1 1 0 100
Ahiret hayatının aşamalarını açıklar.	1 1 0 100
İslam'da hac ibadetinin önemi ayet ve hadisler ışığında yorumlar.	1 1 0 100
Kurban ibadetini İslam'ın yardımlaşma ve dayanışmaya verdiği önem açısından değerlendirir.	1 1 0 100
Haccın yapıldığı özetler.	2 1 1 50
Örnek tutum ve davranışların, birey ve toplumların ahlaki gelişimine olan katkısını değerlendirir.	1 1 0 100
En'âm suresi 162. ayeti okur, anlamını söyler.	1 1 0 100
Güzel ahlaki tutum ve davranışları örneklerle açıklar.	1 1 0 100

İNGİLİZCE

Soru	S D Y B %
İngilizce	S D Y B %
KAZANIM BELİRTİLMEMİŞ	10 5 4 50

SINAV SONUÇ BELGESİ

3X YAYINLARI - 2023-2024 - 7.SINIF-4.DENEME

İSTANBUL / BAYRAMPAŞA / PROF.MUHARREM ERGİN ORTAOKULU

Öğrenci Numara Sınıf
BELİNAY AK BABA 1317 7G

Puan Türü	Puan	Genel Ort.	Dereceler				
			Snf	Kurum	İlçe	İl	Genel
LGS	▼ 221,504	276,850	17	237	376	2494	4199
Puanı Hesaplanan:			291	465	3539	5668	
Katılımlar:			26	291	465	3544	5674

Ders	Soru	Doğru	Yanlış	Net	Başarı %	Sınıf Ort.	Kurum Ort.	Genel Ort.
Türkçe	20	9	11	5,33	27	▼ 6,47	▼ 7,78	▼ 7,05
Matematik	20	3	17	-2,67	-13	▼ 2,41	▼ 4,09	▼ 3,45
Fen	20	7	13	2,67	13	▼ 3,42	▼ 5,59	▼ 4,80
SOSYAL BİLGİLER	10	3	7	0,67	7	▼ 2,68	▼ 4,63	▼ 3,36
Din K.ve A.B.	10	4	6	2,00	20	▼ 2,83	▼ 4,40	▼ 3,77
İngilizce	10	2	8	-0,67	-7	▼ 2,41	▼ 4,03	▼ 2,96
Toplam:	90	28	62	7,33	8	▼ 20,23	▼ 30,52	▼ 25,38

Soru No	12345678901234567890
TÜRKÇE	CcdcbDdaBaADDDCbcbac
Cevap Anh.	B CACDACDBBDADDDCBACBB
MATEMATİK	bADDacbcacbdbadcdacb
Cevap Anh.	B CADDCBDDCACADBACBCC
FEN BİLİMLERİ	DcabdcdaBDCbcbcdADCab
Cevap Anh.	B DBDACBADBDDCCACADCBCC
SOSYAL BİLGİLER	cDbCbaacD
Cevap Anh.	B CBDACCBDD
DİN KÜLTÜRÜ	AAcdaACcbc
Cevap Anh.	B AADBACBCA
İNGİLİZCE	Badcbcbdac
Cevap Anh.	B BCADDDBCDB

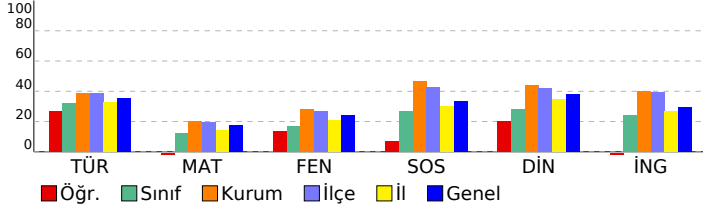

DERSLERE GÖRE BAŞARI ANALİZİ

TÜRKÇE

Soru	S D Y B%
Basit, türemiş ve birleşik fiilleri ayırt eder.	1 0 1 0
Ek fiili işlevlerine uygun olarak kullanır.	1 0 1 0
Zarfın metnin anlamına olan katkısını açıklar.	1 0 1 0
Çekim eklerinin işlevlerini ayırt eder.	1 0 1 0
Görsellerden ve başlıktan hareketle okuyacağı metnin konusunu tahmin eder.	1 1 0 100
Metindeki hikâye unsurlarını belirler.	1 1 0 100
Okudukları ile ilgili çıkarımlarda bulunur.	2 1 1 50
Kelimeleri anlamlarına uygun kullanır.	1 1 0 100
Metin türlerini ayırt eder.	1 1 0 100
Metindeki söz sanatlarını tespit eder.	1 1 0 100
Metinle ilgili soruları cevaplar.	1 1 0 100
Grafik, tablo ve çizelgeyle sunulan bilgileri yorumlar.	2 0 2 0
Deyim ve atasözlerinin metne katkısını belirler.	1 1 0 100
Metni oluşturan unsurlar arasındaki geçiş ve bağlantı ifadelerinin anlama olan katkısını değerlendirir.	1 1 0 100
Yazdıklarını düzenler.	1 0 1 0
Metindeki yardımcı fikirleri belirler.	1 0 1 0
Bir işi işlem basamaklarına göre yazar.	1 0 1 0
Metnin ana fikrini/ana duygusunu belirler.	1 1 0 100

MATEMATİK

Soru	S D Y B%
Tam sayılarla çarpma ve bölme işlemlerini yapar.	2 0 2 0
Tam sayılarla işlemler yapmayı gerektiren problemleri çözer.	4 0 4 0
Cebirsel ifadelerle toplama ve çıkarma işlemleri yapar.	2 0 2 0
Rasyonel sayılarla işlem yapmayı gerektiren problemleri çözer.	3 1 2 33
Tam sayılarla toplama ve çıkarma işlemlerini yapar, ilgili problemleri çözer.	1 0 1 0
Toplama işleminin özelliklerini akıcı işlem yapmak için birer strateji olarak kullanır.	1 0 1 0
Rasyonel sayılarla çok adımlı işlemleri yapar.	1 0 1 0
Rasyonel sayılarla çarpma ve bölme işlemlerini yapar.	1 0 1 0
Sayı örüntülerinin kuralını harfle ifade eder, kuralı harfle ifade edilen örüntünün istenilen terimini bulur.	1 0 1 0
Birinci dereceden bir bilinmeyenli denklemin tanımı ve verilen gerçek hayat durumuna uygun birinci dereceden bir t	1 0 1 0
Eşitliğin korunumu ilkesini anlar.	1 1 0 100
Devirli olan ve olmayan ondalık gösterimleri rasyonel sayı olarak ifade eder.	1 1 0 100
Rasyonel sayıları sıralar ve karşılaştırır.	1 0 1 0

FEN BİLİMLERİ

Soru	S D Y B%
Fen	S D Y B%
Karışımın ayrılması için kullanılabilecek yöntemlerden uygun olanı seçerek uygular.	2 0 2 0
Çözünme hızına etki eden faktörleri deney yaparak belirler.	1 1 0 100
Günlük yaşamda karşılaşılabilecek çözümleri ve çözümleneni kullanarak çözümleri hazırlar.	1 1 0 100
Yaygın bileşiklerin formüllerini, isimlerini ve bazı kullanım alanlarını ifade eder.	2 1 1 50
Yıldız kavramını açıklar.	1 0 1 0
Geçmişten günümüze atom kavramı ile ilgili düşüncelerin nasıl değiştiğini sorgular.	1 0 1 0
Atomun yapısını ve yapısını temel parçacıklarını söyler.	2 1 1 50
Mitozun birbirini takip eden farklı evrelerden oluştuğunu açıklar.	1 0 1 0
Hayvan ve bitki hücrelerini, temel kısımları ve görevleri açısından karşılaştırır.	2 1 1 50
Mayozun canlılar için önemi açıklar.	1 0 1 0
Üreme ana hücrelerinde mayozun nasıl gerçekleştiğini model üzerinde gösterir.	1 0 1 0
Kütle ve ağırlık kavramlarını karşılaştırır.	1 0 1 0
Kütleyle etki eden yer çekimi kuvvetini ağırlık olarak adlandırır.	1 0 1 0
Fiziksel anlamda yapılan işin, uygulanan kuvvet ve alınan yolla ilişkili olduğunu açıklar.	1 0 1 0
Sürtünme kuvvetinin kinetik enerji üzerindeki etkisini örneklerle açıklar.	1 1 0 100
KAZANIM BELİRTİLMEMİŞ	1 1 0 100

SOSYAL BİLGİLER

Soru	S D Y B%
SOSYAL BİLGİLER	S D Y B%
İletişimi etkileyen tutum ve davranışların analiz ederek kendi tutum ve davranışlarını sorgular.	1 1 0 100
Türk-İslam medeniyetinde yetişen bilginlerin bilimsel gelişme sürecine katkılarını tartışır.	1 0 1 0
Osmanlı Devleti'nin siyasi güç olarak ortaya çıkış sürecini ve bu süreci etkileyen faktörleri açıklar.	1 0 1 0
Bilginin korunması, yaygınlaştırılması ve aktarılmasında değişim ve sürekliliği inceler.	2 0 2 0
Osmanlı kültür, sanat ve estetik anlayışına örnekler verir.	1 1 0 100
Örnek incelemeler yoluyla geçmişten günümüze, yerleşmeyi etkileyen faktörler hakkında çıkarımlarda bulunur.	2 1 1 50
Türkiye'de nüfusun dağılımını etkileyen faktörlerden hareketle Türkiye'nin demografik özelliklerini yorumlar.	1 0 1 0
Örnek incelemeler yoluyla göçün neden ve sonuçlarını tartışır.	1 0 1 0

DİN KÜLTÜRÜ

Soru	S D Y B%
DİN K.ve A.B.	S D Y B%
Variatör âlemi özelliklerine göre ayırt eder.	1 0 1 0
Dünya hayatı ile ahiret hayatı arasındaki ilişkiyi yorumlar.	1 0 1 0
Ahiret hayatının aşamalarını açıklar.	1 0 1 0
İslam'da hac ibadetinin önemi ayet ve hadisler ışığında yorumlar.	1 1 0 100
Kurban ibadetini İslam'ın yardımlaşma ve dayanışmaya verdiği önem açısından değerlendirir.	1 1 0 100
Haccın yapılışını özetler.	2 0 2 0
Örnek tutum ve davranışların, birey ve toplumların ahlaki gelişimine olan katkısını değerlendirir.	1 0 1 0
En'am suresi 162. ayeti okur, anlamını söyler.	1 1 0 100
Güzel ahlaki tutum ve davranışları örneklerle açıklar.	1 1 0 100

İNGİLİZCE

Soru	S D Y B%
İngilizce	S D Y B%
KAZANIM BELİRTİLMEMİŞ	10 2 8 20

SINAV SONUÇ BELGESİ

İSTANBUL / BAYRAMPAŞA / PROF.MUHARREM ERGİN ORTAOKULU

3X YAYINLARI - 2023-2024 - 7.SINIF-4.DENEME

DERSLERE GÖRE BAŞARI ANALİZİ

Öğrenci	Numara	Sınıf					
BERRAK GÜRBÜZ	345	7G					
Puan Türü	Puan	Genel Ort.	Dereceler				
LGS	▲ 331,357	276,850	Snf	Kurum	İlçe	İl	Genel
	Puanı Hesaplanan:		291	465	3539	5668	
Katılımlar:		26	291	465	3544	5674	

Ders	Soru	Doğru	Yanlış	Net	Başarı %	Sınıf Ort.	Kurum Ort.	Genel Ort.
Türkçe	20	13	6	11,00	55	▲ 6,47	▲ 7,78	▲ 7,05
Matematik	20	7	7	4,67	23	▲ 2,41	▲ 4,09	▲ 3,45
Fen	20	11	7	8,67	43	▲ 3,42	▲ 5,59	▲ 4,80
SOSYAL BİLGİLER	10	8	1	7,67	77	▲ 2,68	▲ 4,63	▲ 3,36
Din K.ve A.B.	10	6	4	4,67	47	▲ 2,83	▲ 4,40	▲ 3,77
İngilizce	10	8	1	7,67	77	▲ 2,41	▲ 4,03	▲ 2,96
Toplam:	90	53	26	44,33	49	▲ 20,23	▲ 30,52	▲ 25,38

Soru No 12345678901234567890

TÜRKÇE CcC bdDBBDcDDDCBAbBc

Cevap Anh. B CACDACDBBDADDDCBACBB

MATEMATİK aAccCBDC AaBc Bb

Cevap Anh. B CADDDBDDCACADBACB

FEN BİLİMLERİ DacbCBAbB CD cbADCCcC

Cevap Anh. B DBDACBADBDDCACADCB

SOSYAL BİLGİLER DACbDBBD

Cevap Anh. B CBDACDBBD

DİN KÜLTÜRÜ AcaBbACcCA

Cevap Anh. B AADBACBCA

İNGİLİZCE BCAADDBC B

Cevap Anh. B BCADDBBCDB

Türkçe	S	D	Y	B%
Basit, türemiş ve birleşik fiilleri ayırt eder.	1	0	1	0
Ek fiili işlevlerine uygun olarak kullanır.	1	1	0	100
Zarfın metnin anlamına olan katkısını açıklar.	1	0	1	0
Çekim eklerinin işlevlerini ayırt eder.	1	1	0	100
Görsellerden ve başlıktan hareketle okuyacağı metnin konusunu tahmin eder.	1	1	0	100
Metindeki hikâye unsurlarını belirler.	1	1	0	100
Okudukları ile ilgili çıkarımlarda bulunur.	2	2	0	100
Kelimeleri anlamlarına uygun kullanır.	1	1	0	100
Metin türlerini ayırt eder.	1	1	0	100
Metindeki söz sanatlarını tespit eder.	1	0	1	0
Metinle ilgili soruları cevaplar.	1	1	0	100
Grafik, tablo ve çizelgeyle sunulan bilgileri yorumlar.	2	1	1	50
Deyim ve atasözlerinin metne katkısını belirler.	1	1	0	100
Metni oluşturan unsurlar arasındaki geçiş ve bağlantı ifadelerinin anlama olan katkısını değerlendirir.	1	1	0	100
Yazdıklarını düzenler.	1	0	0	0
Metindeki yardımcı fikirleri belirler.	1	1	0	100
Bir işi işlem basamaklarına göre yazar.	1	0	1	0
Metnin ana fikrini/ana duygusunu belirler.	1	1	0	100

Matematik	S	D	Y	B%
Tam sayılarla çarpma ve bölme işlemlerini yapar.	2	0	2	0
Tam sayılarla işlemler yapmayı gerektiren problemleri çözer.	4	3	0	75
Cebirsel ifadelerle toplama ve çıkarma işlemleri yapar.	2	0	1	0
Rasyonel sayılarla işlem yapmayı gerektiren problemleri çözer.	3	0	1	0
Tam sayılarla toplama ve çıkarma işlemlerini yapar, ilgili problemleri çözer.	1	1	0	100
Toplama işleminin özelliklerini akıcı işlem yapmak için birer strateji olarak kullanır.	1	0	1	0
Rasyonel sayılarla çok adımlı işlemleri yapar.	1	0	0	0
Rasyonel sayılarla çarpma ve bölme işlemlerini yapar.	1	0	0	0
Sayı örüntülerinin kuralını harfle ifade eder, kuralı harfle ifade edilen örüntünün istenilen terimini bulur.	1	1	0	100
Birinci dereceden bir bilinmeyenli denklemin tanımı ve verilen gerçek hayat durumuna uygun birinci dereceden bir t	1	1	0	100
Eşitliğin korunumu ilkesini anlar.	1	0	1	0
Devirli olan ve olmayan ondalık gösterimleri rasyonel sayı olarak ifade eder.	1	1	0	100
Rasyonel sayıları sıralar ve karşılaştırır.	1	0	1	0

Fen	S	D	Y	B%
Karışımın ayrılması için kullanılacak yöntemlerden uygun olanı seçerek uygular.	2	1	1	50
Çözünme hızına etki eden faktörleri deney yaparak belirler.	1	1	0	100
Günlük yaşamda karşılaşılabilecek çözümleri ve çözümlenileri kullanarak çözümleri hazırlar.	1	1	0	100
Yaygın bileşiklerin formüllerini, isimlerini ve bazı kullanım alanlarını ifade eder.	2	1	1	50
Yıldız kavramını açıklar.	1	0	1	0
Geçmişten günümüze atom kavramı ile ilgili düşüncelerin nasıl değiştiğini sorgular.	1	0	0	0
Atomun yapısını ve yapısını temel parçacıklarını söyler.	2	0	1	0
Mitozun birbirini takip eden farklı evrelerden oluştuğunu açıklar.	1	1	0	100
Hayvan ve bitki hücrelerini, temel kısımları ve görevleri açısından karşılaştırır.	2	2	0	100
Mayozun canlılar için önemi açıklar.	1	0	1	0
Üreme ana hücrelerinde mayozun nasıl gerçekleştiğini model üzerinde gösterir.	1	1	0	100
Kütle ve ağırlık kavramlarını karşılaştırır.	1	1	0	100
Kütleyle etki eden yer çekimi kuvvetini ağırlık olarak adlandırır.	1	0	1	0
Fiziksel anlamda yapılan işin, uygulanan kuvvet ve alınan yolla ilişkili olduğunu açıklar.	1	0	1	0
Sürtünme kuvvetinin kinetik enerji üzerindeki etkisini örneklerle açıklar.	1	1	0	100
KAZANIM BELİRTİLMEMİŞ	1	1	0	100

SOSYAL BİLGİLER	S	D	Y	B%
İletişimi etkileyen tutum ve davranışların analiz ederek kendi tutum ve davranışlarını sorgular.	1	1	0	100
Türk-İslam medeniyetinde yetişen bilginlerin bilimsel gelişme sürecine katkılarını tartışır.	1	1	0	100
Osmanlı Devleti'nin siyasi güç olarak ortaya çıkış sürecini ve bu süreci etkileyen faktörleri açıklar.	1	1	0	100
Bilginin korunması, yaygınlaştırılması ve aktarılmasında değişim ve sürekliliği inceler.	2	1	1	50
Osmanlı kültür, sanat ve estetik anlayışına örnekler verir.	1	1	0	100
Örnek incelemeler yoluyla geçmişten günümüze, yerleşmeyi etkileyen faktörler hakkında çıkarımlarda bulunur.	2	2	0	100
Türkiye'de nüfusun dağılımını etkileyen faktörlerden hareketle Türkiye'nin demografik özelliklerini yorumlar.	1	0	0	0
Örnek incelemeler yoluyla göçün neden ve sonuçlarını tartışır.	1	1	0	100

DİN KÜLTÜRÜ	S	D	Y	B%
Din K.ve A.B.				
Varietler âlemini özelliklerine göre ayırt eder.	1	1	0	100
Dünya hayatı ile ahiret hayatı arasındaki ilişkiyi yorumlar.	1	1	0	100
Ahiret hayatının aşamalarını açıklar.	1	0	1	0
İslam'da hac ibadetinin önemi ayet ve hadisler ışığında yorumlar.	1	1	0	100
Kurban ibadetini İslam'ın yardımlaşma ve dayanışmaya verdiği önem açısından değerlendirir.	1	1	0	100
Haccın yapıldığı özetler.	2	0	2	0
Örnek tutum ve davranışların, birey ve toplumların ahlaki gelişimine olan katkısını değerlendirir.	1	1	0	100
En'âm suresi 162. ayeti okur, anlamını söyler.	1	0	1	0
Güzel ahlaki tutum ve davranışları örneklerle açıklar.	1	1	0	100

İNGİLİZCE	S	D	Y	B%
İngilizce				
KAZANIM BELİRTİLMEMİŞ	10	8	1	80

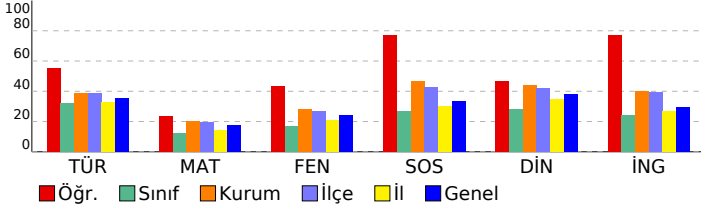

SINAV SONUÇ BELGESİ

3X YAYINLARI - 2023-2024 - 7.SINIF-4.DENEME

İSTANBUL / BAYRAMPAŞA / PROF.MUHARREM ERGİN ORTAOKULU							
Öğrenci			Numara	Sınıf			
BEYZA NUR EŞİTER			639	7G			
Puan Türü	Puan	Genel Ort.	Dereceler				
			Snf	Kurum	İlçe	İl	Genel
LGS	▼ 233,690	276,850	14	215	346	2173	3729
Puanı Hesaplanan:			291	465	3539	5668	
Katılımlar:			26	291	465	3544	5674

Ders	Soru	Doğru	Yanlış	Net	Başarı %	Sınıf Ort.	Kurum Ort.	Genel Ort.
Türkçe	20	12	8	9,33	47	▲ 6,47	▲ 7,78	▲ 7,05
Matematik	20	2	18	-4,00	-20	▼ 2,41	▼ 4,09	▼ 3,45
Fen	20	3	5	1,33	7	▼ 3,42	▼ 5,59	▼ 4,80
SOSYAL BİLGİLER	10	6	2	5,33	53	▲ 2,68	▲ 4,63	▲ 3,36
Din K.ve A.B.	10	1	3	0,00	0	▼ 2,83	▼ 4,40	▼ 3,77
İngilizce	10	3	7	0,67	7	▼ 2,41	▼ 4,03	▼ 2,96
Toplam:	90	27	43	12,67	14	▼ 20,23	▼ 30,52	▼ 25,38

Soru No	12345678901234567890						
TÜRKÇE	CACbbbDaBaADaDCbCdB						
Cevap Anh.	B	CACDADCBBDDDDCBACBB					
MATEMATİK	abccCccbbbbbDdddDaa						
Cevap Anh.	B	CADDDBDDCACADBACBC					
FEN BİLİMLERİ	ba CB b aAa						
Cevap Anh.	B	DBDACBDBDCACADCB					
SOSYAL BİLGİLER	rda dD BD						
Cevap Anh.	B	CBDACCDBD					
DİN KÜLTÜRÜ	dAac						
Cevap Anh.	B	AADBACBCA					
İNGİLİZCE	abcDabcCb						
Cevap Anh.	B	BCADDDBCDB					

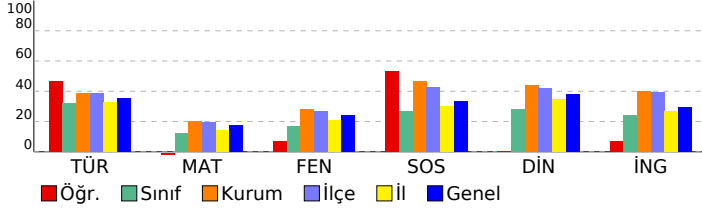

DERSLERE GÖRE BAŞARI ANALİZİ

TÜRKÇE

Soru	S D Y B %
Basit, türemiş ve birleşik fiilleri ayırt eder.	1 1 0 100
Ek fiili işlevlerine uygun olarak kullanır.	1 1 0 100
Zarfın metnin anlamına olan katkısını açıklar.	1 0 1 0
Çekim eklerinin işlevlerini ayırt eder.	1 0 1 0
Görsellerden ve başlıktan hareketle okuyacağı metnin konusunu tahmin eder.	1 1 0 100
Metindeki hikâye unsurlarını belirler.	1 1 0 100
Okudukları ile ilgili çıkarımlarda bulunur.	2 1 1 50
Kelimeleri anlamlarına uygun kullanır.	1 0 1 0
Metin türlerini ayırt eder.	1 1 0 100
Metindeki söz sanatlarını tespit eder.	1 1 0 100
Metinle ilgili soruları cevaplar.	1 1 0 100
Grafik, tablo ve çizelgeyle sunulan bilgileri yorumlar.	2 0 2 0
Deyim ve atasözlerinin metne katkısını belirler.	1 1 0 100
Metni oluşturan unsurlar arasındaki geçiş ve bağlantı ifadelerinin anlama olan katkısını değerlendirir.	1 0 1 0
Yazdıklarını düzenler.	1 0 1 0
Metindeki yardımcı fikirleri belirler.	1 1 0 100
Bir işi işlem basamaklarına göre yazar.	1 1 0 100
Metnin ana fikrini/ana duygusunu belirler.	1 1 0 100

MATEMATİK

Soru	S D Y B %
Tam sayılarla çarpma ve bölme işlemlerini yapar.	2 0 2 0
Tam sayılarla işlemler yapmayı gerektiren problemleri çözer.	4 0 4 0
Cebirsel ifadelerle toplama ve çıkarma işlemleri yapar.	2 0 2 0
Rasyonel sayılarla işlem yapmayı gerektiren problemleri çözer.	3 0 3 0
Tam sayılarla toplama ve çıkarma işlemlerini yapar, ilgili problemleri çözer.	1 0 1 0
Toplama işleminin özelliklerini akıcı işlem yapmak için birer strateji olarak kullanır.	1 1 0 100
Rasyonel sayılarla çok adımlı işlemleri yapar.	1 0 1 0
Rasyonel sayılarla çarpma ve bölme işlemlerini yapar.	1 0 1 0
Sayı örüntülerinin kuralını harfle ifade eder, kuralı harfle ifade edilen örüntünün istenilen terimini bulur.	1 0 1 0
Birinci dereceden bir bilinmeyenli denklemleri tanımlar ve verilen gerçek hayat durumlarına uygun birinci dereceden bir t	1 1 0 100
Eşitliğin korunumu ilkesini anlar.	1 0 1 0
Devirli olan ve olmayan ondalık gösterimleri rasyonel sayı olarak ifade eder.	1 0 1 0
Rasyonel sayıları sıralar ve karşılaştırır.	1 0 1 0

FEN BİLİMLERİ

Soru	S D Y B %
Karışımın ayrılması için kullanılabilecek yöntemlerden uygun olanı seçerek uygular.	2 0 0 0
Çözünme hızına etki eden faktörleri deney yaparak belirler.	1 0 0 0
Günlük yaşamda karşılaştığı çözümü ve çözümlenleri kullanarak çözümleri hazırlar.	1 0 0 0
Yaygın bileşiklerin formüllerini, isimlerini ve bazı kullanım alanlarını ifade eder.	2 0 1 0
Yıldız kavramını açıklar.	1 1 0 100
Geçmişten günümüze atom kavramı ile ilgili düşüncelerin nasıl değiştiğini sorgular.	1 0 1 0
Atomun yapısını ve yapısını temel parçacıklarını söyler.	2 0 0 0
Mitozun birbirini takip eden farklı evrelerden oluştuğunu açıklar.	1 0 0 0
Hayvan ve bitki hücrelerini, temel kısımları ve görevleri açısından karşılaştırır.	2 1 0 50
Mayozun canlılar için önemini açıklar.	1 0 1 0
Üreme ana hücrelerinde mayozun nasıl gerçekleştiğini model üzerinde gösterir.	1 0 0 0
Kütle ve ağırlık kavramlarını karşılaştırır.	1 1 0 100
Kütleyle etki eden yer çekimi kuvvetini ağırlık olarak adlandırır.	1 0 0 0
Fiziksel anlamda yapılan işin, uygulanan kuvvet ve alınan yolla ilişkili olduğunu açıklar.	1 0 1 0
Sürtünme kuvvetinin kinetik enerji üzerindeki etkisini örneklerle açıklar.	1 0 1 0
KAZANIM BELİRTİLMEMİŞ	1 0 0 0

SOSYAL BİLGİLER

Soru	S D Y B %
İletişimi etkileyen tutum ve davranışları analiz ederek kendi tutum ve davranışlarını sorgular.	1 1 0 100
Türk-İslam medeniyetinde yetişen bilginlerin bilimsel gelişme sürecine katkılarını tartışır.	1 1 0 100
Osmanlı Devleti'nin siyasi güç olarak ortaya çıkış sürecini ve bu süreci etkileyen faktörleri açıklar.	1 0 0 0
Bilginin korunması, yaygınlaştırılması ve aktarılmasında değişim ve sürekliliği inceler.	2 1 1 50
Osmanlı kültür, sanat ve estetik anlayışına örnekler verir.	1 0 0 0
Örnek incelemeler yoluyla geçmişten günümüze, yerleşmeyi etkileyen faktörler hakkında çıkarımlarda bulunur.	2 2 0 100
Türkiye'de nüfusun dağılımını etkileyen faktörlerden hareketle Türkiye'nin demografik özelliklerini yorumlar.	1 0 1 0
Örnek incelemeler yoluyla göçün neden ve sonuçlarını tartışır.	1 1 0 100

DİN KÜLTÜRÜ

Soru	S D Y B %
Din K.ve A.B.	S D Y B %
Varietler âlemi özelliklerine göre ayırt eder.	1 0 0 0
Dünya hayatı ile ahiret hayatı arasındaki ilişkiyi yorumlar.	1 0 0 0
Ahiret hayatının aşamalarını açıklar.	1 0 0 0
İslam'da hac ibadetinin önemini ayet ve hadisler ışığında yorumlar.	1 0 0 0
Kurban ibadetini İslam'ın yardımlaşma ve dayanışmaya verdiği önem açısından değerlendirir.	1 0 0 0
Haccın yapıldığı özetler.	2 0 1 0
Örnek tutum ve davranışların, birey ve toplumların ahlaki gelişimine olan katkısını değerlendirir.	1 0 1 0
En'am suresi 162. ayeti okur, anlamını söyler.	1 1 0 100
Güzel ahlaki tutum ve davranışları örneklerle açıklar.	1 0 1 0

İNGİLİZCE

Soru	S D Y B %
İngilizce	S D Y B %
KAZANIM BELİRTİLMEMİŞ	10 3 7 30

SINAV SONUÇ BELGESİ

İSTANBUL / BAYRAMPAŞA / PROF.MUHARREM ERGİN ORTAOKULU

3X YAYINLARI - 2023-2024 - 7.SINIF-4.DENEME

DERSLERE GÖRE BAŞARI ANALİZİ

Öğrenci	Numara	Sınıf
BURÇİN APT İKADİR	647	7G

Puan Türü	Puan	Genel Ort.	Dereceler				
			Snf	Kurum	İlçe	İl	Genel
LGS	317,730	276,850	8	101	149	784	1512
Puanı Hesaplanan:			291	465	3539	5668	
Katılımlar:			26	291	465	3544	5674

Ders	Soru	Doğru	Yanlış	Net	Başarı %	Sınıf Ort.	Kurum Ort.	Genel Ort.
Türkçe	20	14	5	12,33	62	6,47	7,78	7,05
Matematik	20	6	8	3,33	17	2,41	4,09	3,45
Fen	20	9	9	6,00	30	3,42	5,59	4,80
SOSYAL BİLGİLER	10	7	3	6,00	60	2,68	4,63	3,36
Din K.ve A.B.	10	7	3	6,00	60	2,83	4,40	3,77
İngilizce	10	7	3	6,00	60	2,41	4,03	2,96
Toplam:	90	50	31	39,67	44	20,23	30,52	25,38

Soru No 12345678901234567890

TÜRKÇE add BCDDADBDCcDcDc

Cevap Anh. A BBCABCDDADBDCADCAC

MATEMATİK a cA DcdbddaD C DA

Cevap Anh. A CBCBABBDAACACDDBCCDDAC

FEN BİLİMLERİ bBCaACddaBDCb B Acab

Cevap Anh. A CBCDACACDBDCDABCADB

SOSYAL BİLGİLER BBDBbdAdAc

Cevap Anh. A DBBDCACDBC

DİN KÜLTÜRÜ ACdCABBaAA

Cevap Anh. A ACBCADBDA

İNGİLİZCE DBDBCBDcdb

Cevap Anh. A DBDBCBDCA

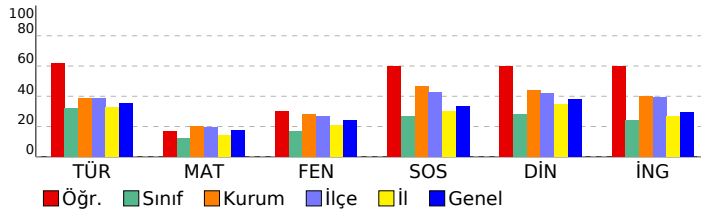

Türkçe	S	D	Y	B%
Basit, türemiş ve birleşik fiilleri ayırt eder.	1	0	1	0
Ek fiili işlevlerine uygun olarak kullanır.	1	0	1	0
Zarfın metnin anlamına olan katkısını açıklar.	1	0	1	0
Çekim eklerinin işlevlerini ayırt eder.	1	0	0	0
Görsellerden ve başlıktan hareketle okuyacağı metnin konusunu tahmin eder.	1	1	0	100
Metindeki hikâye unsurlarını belirler.	1	1	0	100
Okudukları ile ilgili çıkarımlarda bulunur.	2	2	0	100
Kelimeleri anlamlarına uygun kullanır.	1	1	0	100
Metin türlerini ayırt eder.	1	1	0	100
Metindeki söz sanatlarını tespit eder.	1	1	0	100
Metinle ilgili soruları cevaplar.	1	1	0	100
Grafik, tablo ve çizelgeyle sunulan bilgileri yorumlar.	2	2	0	100
Deyim ve atasözlerinin metne katkısını belirler.	1	1	0	100
Metni oluşturan unsurlar arasındaki geçiş ve bağlantı ifadelerinin anlama olan katkısını değerlendirir.	1	1	0	100
Yazdıklarını düzenler.	1	1	0	100
Metindeki yardımcı fikirleri belirler.	1	1	0	100
Bir işi işlem basamaklarına göre yazar.	1	0	1	0
Metnin ana fikrini/ana duygusunu belirler.	1	1	0	100

Matematik	S	D	Y	B%
Tam sayılarla çarpma ve bölme işlemlerini yapar.	2	1	1	50
Tam sayılarla işlemler yapmayı gerektiren problemleri çözer.	4	0	2	100
Cebirsel ifadelerle toplama ve çıkarma işlemleri yapar.	2	0	1	0
Rasyonel sayılarla işlem yapmayı gerektiren problemleri çözer.	3	0	2	0
Tam sayılarla toplama ve çıkarma işlemlerini yapar, ilgili problemleri çözer.	1	0	0	0
Toplama işleminin özelliklerini akıcı işlem yapmak için birer strateji olarak kullanır.	1	1	0	100
Rasyonel sayılarla çok adımlı işlemleri yapar.	1	1	0	100
Rasyonel sayılarla çarpma ve bölme işlemlerini yapar.	1	0	1	0
Sayı örüntülerinin kuralını harfle ifade eder, kuralı harfle ifade edilen örüntünün istenilen terimini bulur.	1	1	0	100
Birinci dereceden bir bilinmeyenli denklemin tanımı ve verilen gerçek hayat durumuna uygun birinci dereceden bir t	1	1	0	100
Eşitliğin korunumu ilkesini anlar.	1	1	0	100
Devirli olan ve olmayan ondalık gösterimleri rasyonel sayı olarak ifade eder.	1	1	0	100
Rasyonel sayıları sıralar ve karşılaştırır.	1	0	0	0

Fen	S	D	Y	B%
Karışımın ayrılması için kullanılabilecek yöntemlerden uygun olanı seçerek uygular.	2	1	1	50
Çözünme hızına etki eden faktörleri deney yaparak belirler.	1	1	0	100
Günlük yaşamda karşılaştığı çözümü ve çözümlerini kullanarak çözümleri hazırlar.	1	0	1	0
Yaygın bileşiklerin formüllerini, isimlerini ve bazı kullanım alanlarını ifade eder.	2	2	0	100
Yıldız kavramını açıklar.	1	0	1	0
Geçmişten günümüze atom kavramı ile ilgili düşüncelerin nasıl değiştiğini sorgular.	1	0	1	0
Atomun yapısını ve yapısındaki temel parçacıklarını söyler.	2	0	2	0
Mitozun birbirini takip eden farklı evrelerden oluştuğunu açıklar.	1	1	0	100
Hayvan ve bitki hücrelerini, temel kısımları ve görevleri açısından karşılaştırır.	2	2	0	100
Mayozun canlılar için önemi açıklar.	1	0	1	0
Üreme ana hücrelerinde mayozun nasıl gerçekleştiğini model üzerinde gösterir.	1	0	0	0
Kütle ve ağırlık kavramlarını karşılaştırır.	1	0	0	0
Kütleyle etki eden yer çekimi kuvvetini ağırlık olarak adlandırır.	1	1	0	100
Fiziksel anlamda yapılan işin, uygulanan kuvvet ve alınan yolla ilişkili olduğunu açıklar.	1	0	1	0
Sürtünme kuvvetinin kinetik enerji üzerindeki etkisini örneklerle açıklar.	1	0	1	0
KAZANIM BELİRTİLMEMİŞ	1	1	0	100

SOSYAL BİLGİLER	S	D	Y	B%
İletişimi etkileyen tutum ve davranışların analiz ederek kendi tutum ve davranışlarını sorgular.	1	1	0	100
Türk-İslam medeniyetinde yetişen bilginlerin bilimsel gelişme sürecine katkılarını tartışır.	1	1	0	100
Osmanlı Devleti'nin siyasi güç olarak ortaya çıkış sürecini ve bu süreci etkileyen faktörleri açıklar.	1	1	0	100
Bilginin korunması, yaygınlaştırılması ve aktarılmasında değişim ve sürekliliği inceler.	2	1	1	50
Osmanlı kültür, sanat ve estetik anlayışına örnekler verir.	1	0	1	0
Örnek incelemeler yoluyla geçmişten günümüze, yerleşmeyi etkileyen faktörler hakkında çıkarımlarda bulunur.	2	2	0	100
Türkiye'de nüfusun dağılımını etkileyen faktörlerden hareketle Türkiye'nin demografik özelliklerini yorumlar.	1	0	1	0
Örnek incelemeler yoluyla göçün neden ve sonuçlarını tartışır.	1	1	0	100

DİN KÜLTÜRÜ	S	D	Y	B%
Din K.ve A.B.				
Varietler âlemini özelliklerine göre ayırt eder.	1	1	0	100
Dünya hayatı ile ahiret hayatı arasındaki ilişkiyi yorumlar.	1	1	0	100
Ahiret hayatının aşamalarını açıklar.	1	0	1	0
İslam'da hac ibadetinin önemi ayet ve hadisler ışığında yorumlar.	1	1	0	100
Kurban ibadetini İslam'ın yardımlaşma ve dayanışmaya verdiği önem açısından değerlendirir.	1	1	0	100
Haccın yapılışını özetler.	2	0	2	0
Örnek tutum ve davranışların, birey ve toplumların ahlaki gelişimine olan katkısını değerlendirir.	1	1	0	100
En'âm suresi 162. ayeti okur, anlamını söyler.	1	1	0	100
Güzel ahlaki tutum ve davranışları örneklerle açıklar.	1	1	0	100

İNGİLİZCE	S	D	Y	B%
İngilizce				
KAZANIM BELİRTİLMEMİŞ	10	7	3	70

SINAV SONUÇ BELGESİ

3X YAYINLARI - 2023-2024 - 7.SINIF-4.DENEME

İSTANBUL / BAYRAMPAŞA / PROF.MUHARREM ERGİN ORTAOKULU

Öğrenci	Numara	Sınıf					
ECESU GÜNER	157	7G					
Puan Türü	Puan	Genel Ort.	Dereceler				
LGS	▼ 168,576	276,850	Snf	Kurum	İlçe	İl	Genel
			26	290	464	3498	5610
Puanı Hesaplanan:			291	465	3539	5668	
Katılımlar:			26	291	465	3544	5674

Ders	Soru	Doğru	Yanlış	Net	Başarı %	Sınıf Ort.	Kurum Ort.	Genel Ort.
Türkçe	20	3	16	-2,33	-12	▼ 6,47	▼ 7,78	▼ 7,05
Matematik	20	0	4	-1,33	-7	▼ 2,41	▼ 4,09	▼ 3,45
Fen	20	4	14	-0,67	-3	▼ 3,42	▼ 5,59	▼ 4,80
SOSYAL BİLGİLER	10	1	9	-2,00	-20	▼ 2,68	▼ 4,63	▼ 3,36
Din K.ve A.B.	10	2	8	-0,67	-7	▼ 2,83	▼ 4,40	▼ 3,77
İngilizce	10	1	9	-2,00	-20	▼ 2,41	▼ 4,03	▼ 2,96
Toplam:	90	11	60	-9,00	-10	▼ 20,23	▼ 30,52	▼ 25,38

Soru No	12345678901234567890
TÜRKÇE	acabbaDdBcdcbacac Bd
Cevap Anh.	B CACDACDBBDADDDCBACBB
MATEMATİK	b c a d
Cevap Anh.	B CADDDBDDCACADBABCBC
FEN BİLİMLERİ	aBacaBcbdbbc CcobbD
Cevap Anh.	B DBDACBABBDDCADCBC
SOSYAL BİLGİLER	cababDdac
Cevap Anh.	B CBDACDBBD
DİN KÜLTÜRÜ	Abbacbacba
Cevap Anh.	B AADBACBCA
İNGİLİZCE	dabcbaBacc
Cevap Anh.	B CADDDBDCDB

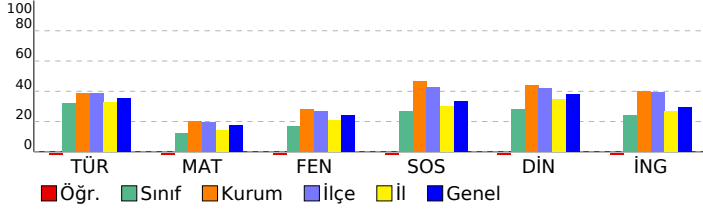

DERSLERE GÖRE BAŞARI ANALİZİ

TÜRKÇE

S	D	Y	B%	
Basit, türemiş ve birleşik fiilleri ayırt eder.	1	0	1	0
Ek fiili işlevlerine uygun olarak kullanır.	1	1	0	100
Zarfın metnin anlamına olan katkısını açıklar.	1	0	0	0
Çekim eklerinin işlevlerini ayırt eder.	1	0	1	0
Görsellerden ve başlıktan hareketle okuyacağı metnin konusunu tahmin eder.	1	0	1	0
Metindeki hikâye unsurlarını belirler.	1	0	1	0
Okudukları ile ilgili çıkarımlarda bulunur.	2	0	2	0
Kelimeleri anlamlarına uygun kullanır.	1	0	1	0
Metin türlerini ayırt eder.	1	0	1	0
Metindeki söz sanatlarını tespit eder.	1	0	1	0
Metinle ilgili soruları cevaplar.	1	1	0	100
Grafik, tablo ve çizelgeyle sunulan bilgileri yorumlar.	2	0	2	0
Deyim ve atasözlerinin metne katkısını belirler.	1	1	0	100
Metni oluşturan unsurlar arasındaki geçiş ve bağlantı ifadelerinin anlama olan katkısını değerlendirir.	1	0	1	0
Yazdıklarını düzenler.	1	0	1	0
Metindeki yardımcı fikirleri belirler.	1	0	1	0
Bir işi işlem basamaklarına göre yazar.	1	0	1	0
Metnin ana fikrini/ana duygusunu belirler.	1	0	1	0

MATEMATİK

S	D	Y	B%	
Tam sayılarla çarpma ve bölme işlemlerini yapar.	2	0	1	0
Tam sayılarla işlemler yapmayı gerektiren problemleri çözer.	4	0	0	0
Cebirsel ifadelerle toplama ve çıkarma işlemleri yapar.	2	0	1	0
Rasyonel sayılarla işlem yapmayı gerektiren problemleri çözer.	3	0	0	0
Tam sayılarla toplama ve çıkarma işlemlerini yapar, ilgili problemleri çözer.	1	0	0	0
Toplama işleminin özelliklerini akıcı işlem yapmak için birer strateji olarak kullanır.	1	0	1	0
Rasyonel sayılarla çok adımlı işlemleri yapar.	1	0	0	0
Rasyonel sayılarla çarpma ve bölme işlemlerini yapar.	1	0	0	0
Sayı örüntülerinin kuralını harfle ifade eder, kuralı harfle ifade edilen örüntünün istenilen terimini bulur.	1	0	0	0
Birinci dereceden bir bilinmeyenli denklemin tanımı ve verilen gerçek hayat durumuna uygun birinci dereceden bir t	1	0	0	0
Eşitliğin korunumu ilkesini anlar.	1	0	0	0
Devirli olan ve olmayan ondalık gösterimleri rasyonel sayı olarak ifade eder.	1	0	0	0
Rasyonel sayıları sıralar ve karşılaştırır.	1	0	1	0

FEN BİLİMLERİ

S	D	Y	B%	
Karışımın ayrılması için kullanılabilecek yöntemlerden uygun olanı seçerek uygular.	2	1	1	50
Çözünme hızına etki eden faktörleri deney yaparak belirler.	1	0	1	0
Günlük yaşamda karşılaşılan çözücü ve çözünenleri kullanarak çözelti hazırlar.	1	0	1	0
Yaygın bileşiklerin formüllerini, isimlerini ve bazı kullanım alanlarını ifade eder.	2	1	1	50
Yıldız kavramını açıklar.	1	0	0	0
Geçmişten günümüze atom kavramı ile ilgili düşüncelerin nasıl değiştiğini sorgular.	1	0	0	0
Atomun yapısını ve yapısını temel parçacıklarını söyler.	2	0	2	0
Mitozun birbirini takip eden farklı evrelerden oluştuğunu açıklar.	1	0	1	0
Hayvan ve bitki hücrelerini, temel kısımları ve görevleri açısından karşılaştırır.	2	1	1	50
Mayozun canlılar için önemi açıklar.	1	0	1	0
Üreme ana hücrelerinde mayozun nasıl gerçekleştiğini model üzerinde gösterir.	1	0	1	0
Kütle ve ağırlık kavramlarını karşılaştırır.	1	0	1	0
Kütleyle etki eden yer çekimi kuvvetini ağırlık olarak adlandırır.	1	0	1	0
Fiziksel anlamda yapılan işin, uygulanan kuvvet ve alınan yolla ilişkili olduğunu açıklar.	1	1	0	100
Sürtünme kuvvetinin kinetik enerji üzerindeki etkisini örneklerle açıklar.	1	0	1	0
KAZANIM BELİRTİLMEMİŞ	1	0	1	0

SOSYAL BİLGİLER

S	D	Y	B%	
İletişimi etkileyen tutum ve davranışların analiz ederek kendi tutum ve davranışlarını sorgular.	1	0	1	0
Türk-İslam medeniyetinde yetişen bilginlerin bilimsel gelişme sürecine katkılarını tartışır.	1	0	1	0
Osmanlı Devleti'nin siyasi güç olarak ortaya çıkış sürecini ve bu süreci etkileyen faktörleri açıklar.	1	0	1	0
Bilginin korunması, yaygınlaştırılması ve aktarılmasında değişim ve sürekliliği inceler.	2	1	1	50
Osmanlı kültür, sanat ve estetik anlayışına örnekler verir.	1	0	1	0
Örnek incelemeler yoluyla geçmişten günümüze, yerleşmeyi etkileyen faktörler hakkında çıkarımlarda bulunur.	2	0	2	0
Türkiye'de nüfusun dağılımını etkileyen faktörlerden hareketle Türkiye'nin demografik özelliklerini yorumlar.	1	0	1	0
Örnek incelemeler yoluyla göçün neden ve sonuçlarını tartışır.	1	0	1	0

DİN KÜLTÜRÜ

S	D	Y	B%	
Din K.ve A.B.	S	D	Y	B%
Variyasyonun özelliklerine göre ayırt eder.	1	1	0	100
Dünya hayatı ile ahiret hayatı arasındaki ilişkiyi yorumlar.	1	0	1	0
Ahiret hayatının aşamalarını açıklar.	1	0	1	0
İslam'da hac ibadetinin önemi ayet ve hadisler ışığında yorumlar.	1	0	1	0
Kurban ibadetini İslam'ın yardımlaşma ve dayanışmaya verdiği önem açısından değerlendirir.	1	0	1	0
Haccın yapıldığı özetler.	2	0	2	0
Örnek tutum ve davranışların, birey ve toplumların ahlaki gelişimine olan katkısını değerlendirir.	1	0	1	0
En'am suresi 162. ayeti okur, anlamını söyler.	1	0	1	0
Güzel ahlaki tutum ve davranışları örneklerle açıklar.	1	1	0	100

İNGİLİZCE

S	D	Y	B%	
İngilizce	S	D	Y	B%
KAZANIM BELİRTİLMEMİŞ	10	1	9	10

SINAV SONUÇ BELGESİ

3X YAYINLARI - 2023-2024 - 7.SINIF-4.DENEME

İSTANBUL / BAYRAMPAŞA / PROF.MUHARREM ERGİN ORTAOKULU

Öğrenci: ECRİN DURU ERGÜNEN
Numara: 1504
Sınıf: 7G

Puan Türü: LGS
Puan: 208,995
Genel Ort.: 276,850
Sınıf Ort.: 18
Kurum Ort.: 252
İlçe Ort.: 404
İl Ort.: 2810
Genel Ort.: 4673

Puanı Hesaplanan: 291
Katılımlar: 26
291 / 26 = 11,192

Ders	Soru	Doğru	Yanlış	Net	Başarı %	Sınıf Ort.	Kurum Ort.	Genel Ort.
Türkçe	20	8	12	4,00	20	6,47	7,78	7,05
Matematik	20	7	13	2,67	13	2,41	4,09	3,45
Fen	20	2	18	-4,00	-20	3,42	5,59	4,80
SOSYAL BİLGİLER	10	4	6	2,00	20	2,68	4,63	3,36
Din K.ve A.B.	10	0	10	-3,33	-33	2,83	4,40	3,77
İngilizce	10	5	5	3,33	33	2,41	4,03	2,96
Toplam:	90	26	64	4,67	5	20,23	30,52	25,38

Soru No: 12345678901234567890

TÜRKÇE: BdacBdbbDacBaDCdbCbd
Cevap Anh. A: BBCABCDDADBDCADCAC

MATEMATİK: dabBacDdbdbbaDBCaDBa
Cevap Anh. A: CBCBABAACACDDBCCDDAC

FEN BİLİMLERİ: bcaDbadbDacdacadadb
Cevap Anh. A: CBCDACACDBDCADCBDBD

SOSYAL BİLGİLER: BbaDCacadb
Cevap Anh. A: DBBDCCADBC

DİN KÜLTÜRÜ: dbcadadbdb
Cevap Anh. A: ACBCADBDA

İNGİLİZCE: bdaBCaDbCA
Cevap Anh. A: DBDBCDDCA

DERSLERE GÖRE BAŞARI ANALİZİ

TÜRKÇE

Soru No	Soru İçeriği	S D Y B%
1	Basit, türemiş ve birleşik fiilleri ayırt eder.	1 1 0 100
2	Ek fiili işlevlerine uygun olarak kullanır.	1 0 1 0
3	Zarfın metnin anlamına olan katkısını açıklar.	1 0 1 0
4	Çekim eklerinin işlevlerini ayırt eder.	1 0 1 0
5	Görsellerden ve başlıktan hareketle okuyacağı metnin konusunu tahmin eder.	1 1 0 100
6	Metindeki hikâye unsurlarını belirler.	1 0 1 0
7	Okudukları ile ilgili çıkarımlarda bulunur.	2 0 2 0
8	Kelimeleri anlamlarına uygun kullanır.	1 0 1 0
9	Metin türlerini ayırt eder.	1 1 0 100
10	Metindeki söz sanatlarını tespit eder.	1 1 0 100
11	Metinle ilgili soruları cevaplar.	1 1 0 100
12	Grafik, tablo ve çizelgeyle sunulan bilgileri yorumlar.	2 1 1 50
13	Deyim ve atasözlerinin metne katkısını belirler.	1 1 0 100
14	Metni oluşturan unsurlar arasındaki geçiş ve bağlantı ifadelerinin anlama olan katkısını değerlendirir.	1 0 1 0
15	Yazdıklarını düzenler.	1 0 1 0
16	Metindeki yardımcı fikirleri belirler.	1 1 0 100
17	Bir işi işlem basamaklarına göre yazar.	1 0 1 0
18	Metnin ana fikrini/ana duygusunu belirler.	1 0 1 0

MATEMATİK

Soru No	Soru İçeriği	S D Y B%
1	Tam sayılarla çarpma ve bölme işlemlerini yapar.	2 1 1 50
2	Tam sayılarla işlemler yapmayı gerektiren problemleri çözer.	4 1 3 25
3	Cebirsel ifadelerle toplama ve çıkarma işlemleri yapar.	2 0 2 0
4	Rasyonel sayılarla işlem yapmayı gerektiren problemleri çözer.	3 1 2 33
5	Tam sayılarla toplama ve çıkarma işlemlerini yapar, ilgili problemleri çözer.	1 0 1 0
6	Toplama işleminin özelliklerini akıcı işlem yapmak için birer strateji olarak kullanır.	1 1 0 100
7	Rasyonel sayılarla çok adımlı işlemleri yapar.	1 0 1 0
8	Rasyonel sayılarla çarpma ve bölme işlemlerini yapar.	1 0 1 0
9	Sayı örüntülerinin kuralını harfle ifade eder, kuralı harfle ifade edilen örüntünün istenilen terimini bulur.	1 1 0 100
10	Birinci dereceden bir bilinmeyenli denklemin tanımı ve verilen gerçek hayat durumuna uygun birinci dereceden bir t	1 1 0 100
11	Eşitliğin korunumu ilkesini anlar.	1 1 0 100
12	Devirli olan ve olmayan ondalık gösterimleri rasyonel sayı olarak ifade eder.	1 0 1 0
13	Rasyonel sayıları sıralar ve karşılaştırır.	1 0 1 0

FEN BİLİMLERİ

Soru No	Soru İçeriği	S D Y B%
1	Fen	S D Y B%
2	Karışımın ayrılması için kullanılabilen yöntemlerden uygun olanı seçerek uygular.	2 0 2 0
3	Çözünme hızına etki eden faktörleri deney yaparak belirler.	1 0 1 0
4	Günlük yaşamda karşılaşılan çözünürlük ve çözünmeyenleri kullanarak çözelti hazırlar.	1 1 0 100
5	Yaygın bileşiklerin formüllerini, isimlerini ve bazı kullanım alanlarını ifade eder.	2 0 2 0
6	Yıldız kavramını açıklar.	1 0 1 0
7	Geçmişten günümüze atom kavramı ile ilgili düşüncelerin nasıl değiştiğini sorgular.	1 0 1 0
8	Atomun yapısını ve yapısını çok adımlı işlemleri yapar.	2 1 1 50
9	Mitozun birbirini takip eden farklı evrelerden oluştuğunu açıklar.	1 0 1 0
10	Hayvan ve bitki hücrelerini, temel kısımları ve görevleri açısından karşılaştırır.	2 0 2 0
11	Mayozun canlılar için önemi açıklar.	1 0 1 0
12	Üreme ana hücrelerinde mayozun nasıl gerçekleştiğini model üzerinde gösterir.	1 0 1 0
13	Kütle ve ağırlık kavramlarını karşılaştırır.	1 0 1 0
14	Kütleyle etki eden yer çekimi kuvvetini ağırlık olarak adlandırır.	1 0 1 0
15	Fiziksel anlamda yapılan işin, uygulanan kuvvet ve alınan yolla ilişkili olduğunu açıklar.	1 0 1 0
16	Sürtünme kuvvetinin kinetik enerji üzerindeki etkisini örneklerle açıklar.	1 0 1 0
17	KAZANIM BELİRTİLMEMİŞ	1 0 1 0

SOSYAL BİLGİLER

Soru No	Soru İçeriği	S D Y B%
1	İletişimi etkileyen tutum ve davranışların analiz ederek kendi tutum ve davranışlarını sorgular.	1 1 0 100
2	Türk-İslam medeniyetinde yetişen bilginlerin bilimsel gelişme sürecine katkılarını tartışır.	1 1 0 100
3	Osmanlı Devleti'nin siyasi güç olarak ortaya çıkış sürecini ve bu süreci etkileyen faktörleri açıklar.	1 0 1 0
4	Bilginin korunması, yaygınlaştırılması ve aktarılmasında değişim ve sürekliliği inceler.	2 2 0 100
5	Osmanlı kültür, sanat ve estetik anlayışına örnekler verir.	1 0 1 0
6	Örnek incelemeler yoluyla geçmişten günümüze, yerleşmeyi etkileyen faktörler hakkında çıkarımlarda bulunur.	2 0 2 0
7	Türkiye'de nüfusun dağılımını etkileyen faktörlerden hareketle Türkiye'nin demografik özelliklerini yorumlar.	1 0 1 0
8	Örnek incelemeler yoluyla göçün neden ve sonuçlarını tartışır.	1 0 1 0

DİN KÜLTÜRÜ

Soru No	Soru İçeriği	S D Y B%
1	Din K.ve A.B.	S D Y B%
2	Varieteler alemini özelliklerine göre ayırt eder.	1 0 1 0
3	Dünya hayatı ile ahiret hayatı arasındaki ilişkiyi yorumlar.	1 0 1 0
4	Ahiret hayatının aşamalarını açıklar.	1 0 1 0
5	İslam'da hac ibadetinin önemi ayet ve hadisler ışığında yorumlar.	1 0 1 0
6	Kurban ibadetini İslam'ın yardımlaşma ve dayanışmaya verdiği önem açısından değerlendirir.	1 0 1 0
7	Haccın yapılışını özetler.	2 0 2 0
8	Örnek tutum ve davranışların, birey ve toplumların ahlaki gelişimine olan katkısını değerlendirir.	1 0 1 0
9	En'am suresi 162. ayeti okur, anlamını söyler.	1 0 1 0
10	Güzel ahlaki tutum ve davranışları örneklerle açıklar.	1 0 1 0

İNGİLİZCE

Soru No	Soru İçeriği	S D Y B%
1	İngilizce	S D Y B%
2	KAZANIM BELİRTİLMEMİŞ	10 5 5 50

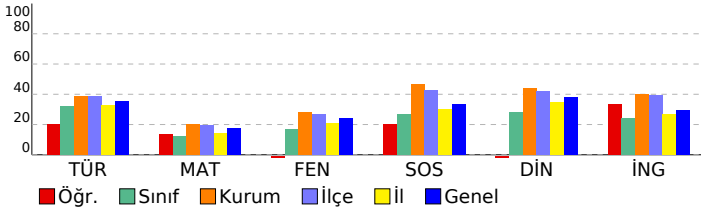

SINAV SONUÇ BELGESİ								3X YAYINLARI - 2023-2024 - 7.SINIF-4.DENEME							
İSTANBUL / BAYRAMPAŞA / PROF.MUHARREM ERGİN ORTAOKULU								DERSLERE GÖRE BAŞARI ANALİZİ							
Öğrenci				Numara		Sınıf									
EFEKAAN GÜNER				625		7G									
Puan Türü	Puan	Genel Ort.	Dereceler												
			Snf	Kurum	İlçe	İl	Genel								
LGS	▼ 183,925	276,850	25	283	453	3361	5427								
Puanı Hesaplanan:			291	465	3539	5668									
Katılımlar:			26	291	465	3544	5674								

Ders	Soru	Doğru	Yanlış	Net	Başarı %	Sınıf Ort.	Kurum Ort.	Genel Ort.
Türkçe	20	3	17	-2,67	-13	▼ 6,47	▼ 7,78	▼ 7,05
Matematik	20	0	3	-1,00	-5	▼ 2,41	▼ 4,09	▼ 3,45
Fen	20	5	13	0,67	3	▼ 3,42	▼ 5,59	▼ 4,80
SOSYAL BİLGİLER	10	2	6	0,00	0	▼ 2,68	▼ 4,63	▼ 3,36
Din K.ve A.B.	10	3	7	0,67	7	▼ 2,83	▼ 4,40	▼ 3,77
İngilizce	10	3	7	0,67	7	▼ 2,41	▼ 4,03	▼ 2,96
Toplam:	90	16	53	-1,67	-2	▼ 20,23	▼ 30,52	▼ 25,38

Soru No	12345678901234567890							
TÜRKÇE	CcaadacBdabaDbcbcbac							
Cevap Anh.	B	CACDACBBDADDDCBACBB						
MATEMATİK	b c b							
Cevap Anh.	B	CADD CBDDCACAADBABCBC						
FEN BİLİMLERİ	DcDAaBdbcDacbcab ab							
Cevap Anh.	B	DBDACBABBDCDACADCB						
SOSYAL BİLGİLER	RcDbadb D							
Cevap Anh.	B	CBDACCBDD						
DİN KÜLTÜRÜ	bcaaDcaBdA							
Cevap Anh.	B	AADBACBCA						
İNGİLİZCE	aCbDacBdac							
Cevap Anh.	B	BCADDDBCDB						

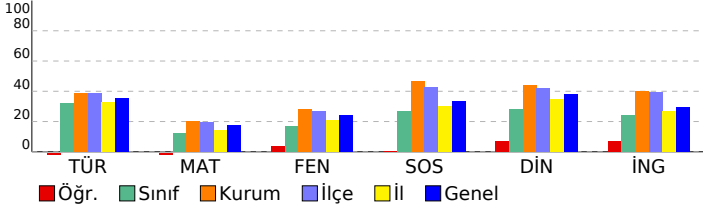

Türkçe	S	D	Y	B%
Basit, türemiş ve birleşik filleri ayırt eder.	1	0	1	0
Ek fiili işlevlerine uygun olarak kullanır.	1	0	1	0
Zarfın metnin anlamına olan katkısını açıklar.	1	0	1	0
Çekim eklerinin işlevlerini ayırt eder.	1	0	1	0
Görsellerden ve başlıktan hareketle okuyacağı metnin konusunu tahmin eder.	1	0	1	0
Metindeki hikâye unsurlarını belirler.	1	0	1	0
Okudukları ile ilgili çıkarımlarda bulunur.	2	0	2	0
Kelimeleri anlamlarına uygun kullanır.	1	1	0	100
Metin türlerini ayırt eder.	1	0	1	0
Metindeki söz sanatlarını tespit eder.	1	0	1	0
Metinle ilgili soruları cevaplar.	1	0	1	0
Grafik, tablo ve çizelgeyle sunulan bilgileri yorumlar.	2	1	1	50
Deyim ve atasözlerinin metne katkısını belirler.	1	0	1	0
Metni oluşturan unsurlar arasındaki geçiş ve bağlantı ifadelerinin anlama olan katkısını değerlendirir.	1	0	1	0
Yazdıklarını düzenler.	1	0	1	0
Metindeki yardımcı fikirleri belirler.	1	0	1	0
Bir işi işlem basamaklarına göre yazar.	1	0	1	0
Metnin ana fikrini/ana duygusunu belirler.	1	1	0	100

Matematik	S	D	Y	B%
Tam sayılarla çarpma ve bölme işlemlerini yapar.	2	0	1	0
Tam sayılarla işlemler yapmayı gerektiren problemleri çözer.	4	0	0	0
Cebirsel ifadelerle toplama ve çıkarma işlemleri yapar.	2	0	0	0
Rasyonel sayılarla işlem yapmayı gerektiren problemleri çözer.	3	0	1	0
Tam sayılarla toplama ve çıkarma işlemlerini yapar, ilgili problemleri çözer.	1	0	0	0
Toplama işleminin özelliklerini akıcı işlem yapmak için birer strateji olarak kullanır.	1	0	0	0
Rasyonel sayılarla çok adımlı işlemleri yapar.	1	0	0	0
Rasyonel sayılarla çarpma ve bölme işlemlerini yapar.	1	0	0	0
Sayı örüntülerinin kuralını harfle ifade eder, kuralı harfle ifade edilen örüntünün istenilen terimini bulur.	1	0	0	0
Birinci dereceden bir bilinmeyenli denklemleri tanımlar ve verilen gerçek hayat durumlarına uygun birinci dereceden bir t	1	0	0	0
Eşitliğin korunumu ilkesini anlar.	1	0	0	0
Devirli olan ve olmayan ondalık gösterimleri rasyonel sayı olarak ifade eder.	1	0	1	0
Rasyonel sayıları sıralar ve karşılaştırır.	1	0	0	0

Fen	S	D	Y	B%
Karışımın ayrılması için kullanılabilecek yöntemlerden uygun olanı seçerek uygular.	2	0	2	0
Çözünme hızına etki eden faktörleri deney yaparak belirler.	1	0	0	0
Günlük yaşamda karşılaşılabilecek çözümleri ve çözümlenileri kullanarak çözümleri hazırlar.	1	0	0	0
Yaygın bileşiklerin formüllerini, isimlerini ve bazı kullanım alanlarını ifade eder.	2	0	2	0
Yıldız kavramını açıklar.	1	0	1	0
Geçmişten günümüze atom kavramı ile ilgili düşüncelerin nasıl değiştiğini sorgular.	1	0	1	0
Atomun yapısını ve yapısını temel parçacıklarını söyler.	2	2	0	100
Mitozun birbirini takip eden farklı evrelerden oluştuğunu açıklar.	1	0	1	0
Hayvan ve bitki hücrelerini, temel kısımları ve görevleri açısından karşılaştırır.	2	1	1	50
Mayozun canlılar için önemi açıklar.	1	0	1	0
Üreme ana hücrelerinde mayozun nasıl gerçekleştiğini model üzerinde gösterir.	1	0	1	0
Kütle ve ağırlık kavramlarını karşılaştırır.	1	0	1	0
Kütleyle etki eden yer çekimi kuvvetini ağırlık olarak adlandırır.	1	1	0	100
Fiziksel anlamda yapılan işin, uygulanan kuvvet ve alınan yolla ilişkili olduğunu açıklar.	1	0	1	0
Sürtünme kuvvetinin kinetik enerji üzerindeki etkisini örneklerle açıklar.	1	1	0	100
KAZANIM BELİRTİLMEMİŞ	1	0	1	0

SOSYAL BİLGİLER	S	D	Y	B%
İletişimi etkileyen tutum ve davranışların analiz ederek kendi tutum ve davranışlarını sorgular.	1	1	0	100
Türk-İslam medeniyetinde yetişen bilginlerin bilimsel gelişme sürecine katkılarını tartışır.	1	0	0	0
Osmanlı Devleti'nin siyasi güç olarak ortaya çıkış sürecini ve bu süreci etkileyen faktörleri açıklar.	1	0	0	0
Bilginin korunması, yaygınlaştırılması ve aktarılmasında değişim ve sürekliliği inceler.	2	0	2	0
Osmanlı kültür, sanat ve estetik anlayışına örnekler verir.	1	0	1	0
Örnek incelemeler yoluyla geçmişten günümüze, yerleşmeyi etkileyen faktörler hakkında çıkarımlarda bulunur.	2	1	1	50
Türkiye'de nüfusun dağılımını etkileyen faktörlerden hareketle Türkiye'nin demografik özelliklerini yorumlar.	1	0	1	0
Örnek incelemeler yoluyla göçün neden ve sonuçlarını tartışır.	1	0	1	0

DİN KÜLTÜRÜ	S	D	Y	B%
Din K.ve A.B.	S	D	Y	B%
Varietler âlemini özelliklerine göre ayırt eder.	1	1	0	100
Dünya hayatı ile ahiret hayatı arasındaki ilişkiyi yorumlar.	1	0	1	0
Ahiret hayatının aşamalarını açıklar.	1	1	0	100
İslam'da hac ibadetinin önemi ayet ve hadisler ışığında yorumlar.	1	0	1	0
Kurban ibadetini İslam'ın yardımlaşma ve dayanışmaya verdiği önem açısından değerlendirir.	1	0	1	0
Haccın yapılışını özetler.	2	1	1	50
Örnek tutum ve davranışların, birey ve toplumların ahlaki gelişimine olan katkısını değerlendirir.	1	0	1	0
En'âm suresi 162. ayeti okur, anlamını söyler.	1	0	1	0
Güzel ahlaki tutum ve davranışları örneklerle açıklar.	1	0	1	0

İNGİLİZCE	S	D	Y	B%
İngilizce	S	D	Y	B%
KAZANIM BELİRTİLMEMİŞ	10	3	7	30

SINAV SONUÇ BELGESİ

3X YAYINLARI - 2023-2024 - 7.SINIF-4.DENEME

İSTANBUL / BAYRAMPAŞA / PROF.MUHARREM ERGİN ORTAOKULU

Öğrenci	Numara	Sınıf					
EFSANUR KÖPRÜLÜ	1116	7G					
Puan Türü	Puan	Genel Ort.	Dereceler				
LGS	▼ 232,552	276,850	Snf	Kurum	İlçe	İl	Genel
			16	219	351	2203	3769
Puanı Hesaplanan:			291	465	3539	5668	
Katılımlar:			26	291	465	3544	5674

Ders	Soru	Doğru	Yanlış	Net	Başarı %	Sınıf Ort.	Kurum Ort.	Genel Ort.
Türkçe	20	10	10	6,67	33	▲ 6,47	▼ 7,78	▼ 7,05
Matematik	20	1	5	-0,67	-3	▼ 2,41	▼ 4,09	▼ 3,45
Fen	20	3	17	-2,67	-13	▼ 3,42	▼ 5,59	▼ 4,80
SOSYAL BİLGİLER	10	6	4	4,67	47	▲ 2,68	▲ 4,63	▲ 3,36
Din K.ve A.B.	10	6	4	4,67	47	▲ 2,83	▲ 4,40	▲ 3,77
İngilizce	10	5	3	4,00	40	▲ 2,41	▼ 4,03	▲ 2,96
Toplam:	90	31	43	16,67	19	▼ 20,23	▼ 30,52	▼ 25,38

Soru No	12345678901234567890
TÜRKÇE	daCbcCaaDcDBcDcDCAa
Cevap Anh.	A BCBABCDDBBDCADCCAC
MATEMATİK	aca c b D
Cevap Anh.	A CBCBABDAACADDBCCDAC
FEN BİLİMLERİ	badDcbcdabCbbdbdAbacab
Cevap Anh.	A CBCDACADDBDCADCBADBD
SOSYAL BİLGİLER	BBBcabAdAc
Cevap Anh.	A DBBDCADBC
DİN KÜLTÜRÜ	ACcdDDBcAA
Cevap Anh.	A ACBCADBDAA
İNGİLİZCE	DBcdCB cC
Cevap Anh.	A DBBDCBDDCA

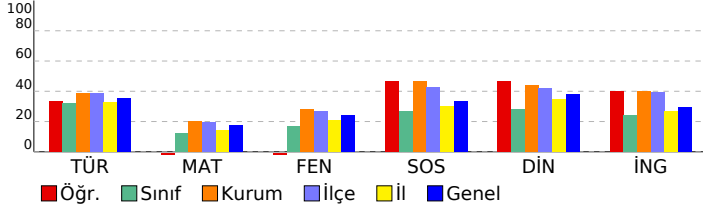

DERSLERE GÖRE BAŞARI ANALİZİ

TÜRKÇE

S	D	Y	B%	
Basit, türemiş ve birleşik fiilleri ayırt eder.	1	0	1	0
Ek fiili işlevlerine uygun olarak kullanır.	1	0	1	0
Zarfın metnin anlamına olan katkısını açıklar.	1	1	0	100
Çekim eklerinin işlevlerini ayırt eder.	1	0	1	0
Görsellerden ve başlıktan hareketle okuyacağı metnin konusunu tahmin eder.	1	0	1	0
Metindeki hikâye unsurlarını belirler.	1	1	0	100
Okudukları ile ilgili çıkarımlarda bulunur.	2	1	1	50
Kelimeleri anlamlarına uygun kullanır.	1	0	1	0
Metin türlerini ayırt eder.	1	1	0	100
Metindeki söz sanatlarını tespit eder.	1	0	1	0
Metinle ilgili soruları cevaplar.	1	1	0	100
Grafik, tablo ve çizelgeyle sunulan bilgileri yorumlar.	2	1	1	50
Deyim ve atasözlerinin metne katkısını belirler.	1	1	0	100
Metni oluşturan unsurlar arasındaki geçiş ve bağlantı ifadelerinin anlama olan katkısını değerlendirir.	1	0	1	0
Yazdıklarını düzenler.	1	1	0	100
Metindeki yardımcı fikirleri belirler.	1	1	0	100
Bir işi işlem basamaklarına göre yazar.	1	1	0	100
Metnin ana fikrini/ana duygusunu belirler.	1	0	1	0

MATEMATİK

S	D	Y	B%	
Tam sayılarla çarpma ve bölme işlemlerini yapar.	2	0	2	0
Tam sayılarla işlemler yapmayı gerektiren problemleri çözer.	4	0	1	0
Cebirsel ifadelerle toplama ve çıkarma işlemleri yapar.	2	0	1	0
Rasyonel sayılarla işlem yapmayı gerektiren problemleri çözer.	3	0	0	0
Tam sayılarla toplama ve çıkarma işlemlerini yapar, ilgili problemleri çözer.	1	0	0	0
Toplama işleminin özelliklerini akıcı işlem yapmak için birer strateji olarak kullanır.	1	0	0	0
Rasyonel sayılarla çok adımlı işlemleri yapar.	1	0	1	0
Rasyonel sayılarla çarpma ve bölme işlemlerini yapar.	1	0	0	0
Sayı örüntülerinin kuralını harfle ifade eder, kuralı harfle ifade edilen örüntünün istenilen terimini bulur.	1	1	0	100
Birinci dereceden bir bilinmeyenli denklemin tanımı ve verilen gerçek hayat durumuna uygun birinci dereceden bir t	1	0	0	0
Eşitliğin korunumu ilkesini anlar.	1	0	0	0
Devirli olan ve olmayan ondalık gösterimleri rasyonel sayı olarak ifade eder.	1	0	0	0
Rasyonel sayıları sıralar ve karşılaştırır.	1	0	0	0

FEN BİLİMLERİ

S	D	Y	B%	
Karışımın ayrılması için kullanılacak yöntemlerden uygun olanı seçerek uygular.	2	0	2	0
Çözünme hızına etki eden faktörleri deney yaparak belirler.	1	0	1	0
Günlük yaşamda karşılaşılan çözücü ve çözünenleri kullanarak çözelti hazırlar.	1	1	0	100
Yaygın bileşiklerin formüllerini, isimlerini ve bazı kullanım alanlarını ifade eder.	2	0	2	0
Yıldız kavramını açıklar.	1	0	1	0
Geçmişten günümüze atom kavramı ile ilgili düşüncelerin nasıl değiştiğini sorgular.	1	0	1	0
Atomun yapısını ve yapısını temel parçacıklarını söyler.	2	0	2	0
Mitozun birbirini takip eden farklı evrelerden oluştuğunu açıklar.	1	0	1	0
Hayvan ve bitki hücrelerini, temel kısımları ve görevleri açısından karşılaştırır.	2	0	2	0
Mayozun canlılar için önemi açıklar.	1	0	1	0
Üreme ana hücrelerinde mayozun nasıl gerçekleştiğini model üzerinde gösterir.	1	0	1	0
Kütle ve ağırlık kavramlarını karşılaştırır.	1	0	1	0
Kütleyle etki eden yer çekimi kuvvetini ağırlık olarak adlandırır.	1	1	0	100
Fiziksel anlamda yapılan işin, uygulanan kuvvet ve alınan yolla ilişkili olduğunu açıklar.	1	0	1	0
Sürtünme kuvvetinin kinetik enerji üzerindeki etkisini örneklerle açıklar.	1	0	1	0
KAZANIM BELİRTİLMEMİŞ	1	1	0	100

SOSYAL BİLGİLER

S	D	Y	B%	
İletişimi etkileyen tutum ve davranışları analiz ederek kendi tutum ve davranışlarını sorgular.	1	1	0	100
Türk-İslam medeniyetinde yetişen bilginlerin bilimsel gelişme sürecine katkılarını tartışır.	1	1	0	100
Osmanlı Devleti'nin siyasi güç olarak ortaya çıkış sürecini ve bu süreci etkileyen faktörleri açıklar.	1	1	0	100
Bilginin korunması, yaygınlaştırılması ve aktarılmasında değişim ve sürekliliği inceler.	2	0	2	0
Osmanlı kültür, sanat ve estetik anlayışına örnekler verir.	1	0	1	0
Örnek incelemeler yoluyla geçmişten günümüze, yerleşmeyi etkileyen faktörler hakkında çıkarımlarda bulunur.	2	2	0	100
Türkiye'de nüfusun dağılımını etkileyen faktörlerden hareketle Türkiye'nin demografik özelliklerini yorumlar.	1	0	1	0
Örnek incelemeler yoluyla göçün neden ve sonuçlarını tartışır.	1	1	0	100

DİN KÜLTÜRÜ

S	D	Y	B%	
Varietler âlemini özelliklerine göre ayırt eder.	1	1	0	100
Dünya hayatı ile ahiret hayatı arasındaki ilişkiyi yorumlar.	1	1	0	100
Ahiret hayatının aşamalarını açıklar.	1	0	1	0
İslam'da hac ibadetinin önemi ayet ve hadisler ışığında yorumlar.	1	0	1	0
Kurban ibadetini İslam'ın yardımlaşma ve dayanışmaya verdiği önem açısından değerlendirir.	1	0	1	0
Haccın yapılışını özetler.	2	1	1	50
Örnek tutum ve davranışların, birey ve toplumların ahlaki gelişimine olan katkısını değerlendirir.	1	1	0	100
En'âm suresi 162. ayeti okur, anlamını söyler.	1	1	0	100
Güzel ahlaki tutum ve davranışları örneklerle açıklar.	1	1	0	100

İNGİLİZCE

S	D	Y	B%	
İngilizce	10	5	3	50
KAZANIM BELİRTİLMEMİŞ	10	5	3	50

SINAV SONUÇ BELGESİ

3X YAYINLARI - 2023-2024 - 7.SINIF-4.DENEME

İSTANBUL / BAYRAMPAŞA / PROF.MUHARREM ERGİN ORTAOKULU

Öğrenci	Numara	Sınıf					
EFSANUR MUTLU	239	7G					
Puan Türü	Puan	Genel Ort.	Dereceler				
LGS	▲ 321,274	276,850	Snf	Kurum	İlçe	İl	Genel
	Puanı Hesaplanan:		291	465	3539	5668	
Katılımlar:		26	291	465	3544	5674	

Ders	Soru	Doğru	Yanlış	Net	Başarı %	Sınıf Ort.	Kurum Ort.	Genel Ort.
Türkçe	20	13	7	10,67	53	▲ 6,47	▲ 7,78	▲ 7,05
Matematik	20	7	3	6,00	30	▲ 2,41	▲ 4,09	▲ 3,45
Fen	20	9	6	7,00	35	▲ 3,42	▲ 5,59	▲ 4,80
SOSYAL BİLGİLER	10	6	3	5,00	50	▲ 2,68	▲ 4,63	▲ 3,36
Din K.ve A.B.	10	7	3	6,00	60	▲ 2,83	▲ 4,40	▲ 3,77
İngilizce	10	5	3	4,00	40	▲ 2,41	▼ 4,03	▲ 2,96
Toplam:	90	47	25	38,67	43	▲ 20,23	▲ 30,52	▲ 25,38

Soru No	12345678901234567890
TÜRKÇE	aACDbCDcBaADDDCbCbCc
Cevap Anh.	B CACDACDBBDADDDCBACBB
MATEMATİK	cb BDaC A B CB
Cevap Anh.	B CADDDBDDCACADBACBC
FEN BİLİMLERİ	aDACBAcc bcC CAD b
Cevap Anh.	B DBDACBADBDCCACADCB
SOSYAL BİLGİLER	DAbbcBBD
Cevap Anh.	B CBDACDBBD
DİN KÜLTÜRÜ	AAcBDdCaCA
Cevap Anh.	B AADBACBCA
İNGİLİZCE	B aDDBCca
Cevap Anh.	B BCADDDBCDB

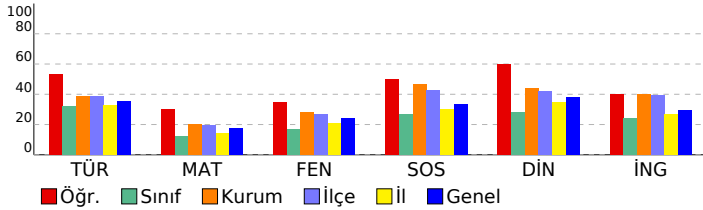

DERSLERE GÖRE BAŞARI ANALİZİ

TÜRKÇE

Soru	S D Y B%
Basit, türemiş ve birleşik fiilleri ayırt eder.	1 0 1 0
Ek fiili işlevlerine uygun olarak kullanır.	1 1 0 100
Zarfın metnin anlamına olan katkısını açıklar.	1 0 1 0
Çekim eklerinin işlevlerini ayırt eder.	1 0 1 0
Görsellerden ve başlıktan hareketle okuyacağı metnin konusunu tahmin eder.	1 1 0 100
Metindeki hikâye unsurlarını belirler.	1 1 0 100
Okudukları ile ilgili çıkarımlarda bulunur.	2 1 1 50
Kelimeleri anlamlarına uygun kullanır.	1 1 0 100
Metin türlerini ayırt eder.	1 1 0 100
Metindeki söz sanatlarını tespit eder.	1 1 0 100
Metinle ilgili soruları cevaplar.	1 1 0 100
Grafik, tablo ve çizelgeyle sunulan bilgileri yorumlar.	2 1 1 50
Deyim ve atasözlerinin metne katkısını belirler.	1 1 0 100
Metni oluşturan unsurlar arasındaki geçiş ve bağlantı ifadelerinin anlama olan katkısını değerlendirir.	1 0 1 0
Yazdıklarını düzenler.	1 1 0 100
Metindeki yardımcı fikirleri belirler.	1 1 0 100
Bir işi işlem basamaklarına göre yazar.	1 1 0 100
Metnin ana fikrini/ana duygusunu belirler.	1 0 1 0

MATEMATİK

Soru	S D Y B%
Tam sayılarla çarpma ve bölme işlemlerini yapar.	2 0 0 0
Tam sayılarla işlemler yapmayı gerektiren problemleri çözer.	4 3 0 75
Cebirsel ifadelerle toplama ve çıkarma işlemleri yapar.	2 1 1 50
Rasyonel sayılarla işlem yapmayı gerektiren problemleri çözer.	3 0 1 0
Tam sayılarla toplama ve çıkarma işlemlerini yapar, ilgili problemleri çözer.	1 1 0 100
Toplama işleminin özelliklerini akıcı işlem yapmak için birer strateji olarak kullanır.	1 0 0 0
Rasyonel sayılarla çok adımlı işlemleri yapar.	1 0 0 0
Rasyonel sayılarla çarpma ve bölme işlemlerini yapar.	1 1 0 100
Sayı örüntülerinin kuralını harfle ifade eder, kuralı harfle ifade edilen örüntünün istenilen terimini bulur.	1 1 0 100
Birinci dereceden bir bilinmeyenli denklemin tanımı ve verilen gerçek hayat durumuna uygun birinci dereceden bir t	1 0 0 0
Eşitliğin korunumu ilkesini anlar.	1 0 1 0
Devirli olan ve olmayan ondalık gösterimleri rasyonel sayı olarak ifade eder.	1 0 0 0
Rasyonel sayıları sıralar ve karşılaştırır.	1 0 0 0

FEN BİLİMLERİ

Soru	S D Y B%
Karışımın ayrılması için kullanılabilecek yöntemlerden uygun olanı seçerek uygular.	2 0 1 0
Çözünme hızına etki eden faktörleri deney yaparak belirler.	1 0 0 0
Günlük yaşamda karşılaştığı çözümü ve çözümlerini kullanarak çözümleri hazırlar.	1 1 0 100
Yaygın bileşiklerin formüllerini, isimlerini ve bazı kullanım alanlarını ifade eder.	2 2 0 100
Yıldız kavramını açıklar.	1 0 0 0
Geçmişten günümüze atom kavramı ile ilgili düşüncelerin nasıl değiştiğini sorgular.	1 1 0 100
Atomun yapısını ve yapısını temel parçacıklarını söyler.	2 1 0 50
Mitozun birbirini takip eden farklı evrelerden oluştuğunu açıklar.	1 0 1 0
Hayvan ve bitki hücrelerini, temel kısımları ve görevleri açısından karşılaştırır.	2 1 1 50
Mayozun canlılar için önemi açıklar.	1 0 1 0
Üreme ana hücrelerinde mayozun nasıl gerçekleştiğini model üzerinde gösterir.	1 1 0 100
Kütle ve ağırlık kavramlarını karşılaştırır.	1 1 0 100
Kütleyle etki eden yer çekimi kuvvetini ağırlık olarak adlandırır.	1 1 0 100
Fiziksel anlamda yapılan işin, uygulanan kuvvet ve alınan yolla ilişkili olduğunu açıklar.	1 0 1 0
Sürtünme kuvvetinin kinetik enerji üzerindeki etkisini örneklerle açıklar.	1 0 0 0
KAZANIM BELİRTİLMEMİŞ	1 0 1 0

SOSYAL BİLGİLER

Soru	S D Y B%
İletişimi etkileyen tutum ve davranışları analiz ederek kendi tutum ve davranışlarını sorgular.	1 1 0 100
Türk-İslam medeniyetinde yetişen bilginlerin bilimsel gelişme sürecine katkılarını tartışır.	1 1 0 100
Osmanlı Devleti'nin siyasi güç olarak ortaya çıkış sürecini ve bu süreci etkileyen faktörleri açıklar.	1 1 0 100
Bilginin korunması, yaygınlaştırılması ve aktarılmasında değişim ve sürekliliği inceler.	2 0 2 0
Osmanlı kültür, sanat ve estetik anlayışına örnekler verir.	1 0 1 0
Örnek incelemeler yoluyla geçmişten günümüze, yerleşmeyi etkileyen faktörler hakkında çıkarımlarda bulunur.	2 2 0 100
Türkiye'de nüfusun dağılımını etkileyen faktörlerden hareketle Türkiye'nin demografik özelliklerini yorumlar.	1 0 0 0
Örnek incelemeler yoluyla göçün neden ve sonuçlarını tartışır.	1 1 0 100

DİN KÜLTÜRÜ

Soru	S D Y B%
Din K.ve A.B.	S D Y B%
Variatör âlemini özelliklerine göre ayırt eder.	1 1 0 100
Dünya hayatı ile ahiret hayatı arasındaki ilişkiyi yorumlar.	1 1 0 100
Ahiret hayatının aşamalarını açıklar.	1 0 1 0
İslam'da hac ibadetinin önemi ayet ve hadisler ışığında yorumlar.	1 1 0 100
Kurban ibadetini İslam'ın yardımlaşma ve dayanışmaya verdiği önem açısından değerlendirir.	1 0 1 0
Haccın yapılışını özetler.	2 1 1 50
Örnek tutum ve davranışların, birey ve toplumların ahlaki gelişimine olan katkısını değerlendirir.	1 1 0 100
En'âm suresi 162. ayeti okur, anlamını söyler.	1 1 0 100
Güzel ahlaki tutum ve davranışları örneklerle açıklar.	1 1 0 100

İNGİLİZCE

Soru	S D Y B%
İngilizce	S D Y B%
KAZANIM BELİRTİLMEMİŞ	10 5 3 50

SINAV SONUÇ BELGESİ								3X YAYINLARI - 2023-2024 - 7.SINIF-4.DENEME								
İSTANBUL / BAYRAMPAŞA / PROF.MUHARREM ERGİN ORTAOKULU								DERSLERE GÖRE BAŞARI ANALİZİ								
Öğrenci				Numara		Sınıf										
EGEHAN GÜNER				938		7G										
Puan Türü		Puan		Genel Ort.		Dereceler										
						Snf	Kurum	İlçe	İl	Genel						
LGS		▼ 202,881		276,850		20	260	418	2979	4905						
Puani Hesaplanan:				291		465		3539		5668						
Katılımlar:				26		291		465		3544		5674				

Ders	Soru	Doğru	Yanlış	Net	Başarı %	Sınıf Ort.	Kurum Ort.	Genel Ort.
Türkçe	20	4	16	-1,33	-7	▼ 6,47	▼ 7,78	▼ 7,05
Matematik	20	6	14	1,33	7	▼ 2,41	▼ 4,09	▼ 3,45
Fen	20	7	13	2,67	13	▼ 3,42	▼ 5,59	▼ 4,80
SOSYAL BİLGİLER	10	0	10	-3,33	-33	▼ 2,68	▼ 4,63	▼ 3,36
Din K.ve A.B.	10	4	6	2,00	20	▼ 2,83	▼ 4,40	▼ 3,77
İngilizce	10	2	8	-0,67	-7	▼ 2,41	▼ 4,03	▼ 2,96
Toplam:	90	23	67	0,67	1	▼ 20,23	▼ 30,52	▼ 25,38

Soru No	12345678901234567890							
TÜRKÇE	aBadcdbacADBcadbcabd							
Cevap Anh.	A BBCABCDDADBDDCADCAC							
MATEMATİK	aBacAdbdcCAbbDdcacAb							
Cevap Anh.	A CBCBABDAACACDDBCCDAC							
FEN BİLİMLERİ	bdacAbdabBaCadBdAcBD							
Cevap Anh.	A CBCDACACDBDCDABCADB							
SOSYAL BİLGİLER	rcabdbcaca							
Cevap Anh.	A DBBDCCADBC							
DİN KÜLTÜRÜ	ACaddbacAA							
Cevap Anh.	A ACBCADBDA							
İNGİLİZCE	bcaadBcaCd							
Cevap Anh.	A DBDBCDDCA							

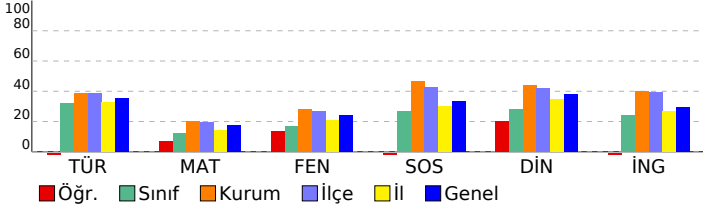

Türkçe	S	D	Y	B%
Basit, türemiş ve birleşik fiilleri ayırt eder.	1	0	1	0
Ek fiili işlevlerine uygun olarak kullanır.	1	1	0	100
Zarfın metnin anlamına olan katkısını açıklar.	1	0	1	0
Çekim eklerinin işlevlerini ayırt eder.	1	0	1	0
Görsellerden ve başlıktan hareketle okuyacağı metnin konusunu tahmin eder.	1	0	1	0
Metindeki hikâye unsurlarını belirler.	1	0	1	0
Okudukları ile ilgili çıkarımlarda bulunur.	2	1	1	50
Kelimeleri anlamlarına uygun kullanır.	1	0	1	0
Metin türlerini ayırt eder.	1	0	1	0
Metindeki söz sanatlarını tespit eder.	1	1	0	100
Metinle ilgili soruları cevaplar.	1	1	0	100
Grafik, tablo ve çizelgeyle sunulan bilgileri yorumlar.	2	0	2	0
Deyim ve atasözlerinin metne katkısını belirler.	1	0	1	0
Metni oluşturan unsurlar arasındaki geçiş ve bağlantı ifadelerinin anlama olan katkısını değerlendirir.	1	0	1	0
Yazdıklarını düzenler.	1	0	1	0
Metindeki yardımcı fikirleri belirler.	1	0	1	0
Bir işi işlem basamaklarına göre yazar.	1	0	1	0
Metnin ana fikrini/ana duygusunu belirler.	1	0	1	0

Matematik	S	D	Y	B%
Tam sayılarla çarpma ve bölme işlemlerini yapar.	2	1	1	50
Tam sayılarla işlemler yapmayı gerektiren problemleri çözer.	4	1	3	25
Cebirsel ifadelerle toplama ve çıkarma işlemleri yapar.	2	0	2	0
Rasyonel sayılarla işlem yapmayı gerektiren problemleri çözer.	3	1	2	33
Tam sayılarla toplama ve çıkarma işlemlerini yapar, ilgili problemleri çözer.	1	0	1	0
Toplama işleminin özelliklerini akıcı işlem yapmak için birer strateji olarak kullanır.	1	0	1	0
Rasyonel sayılarla çok adımlı işlemleri yapar.	1	1	0	100
Rasyonel sayılarla çarpma ve bölme işlemlerini yapar.	1	0	1	0
Sayı örüntülerinin kuralını harfle ifade eder, kuralı harfle ifade edilen örüntünün istenilen terimini bulur.	1	1	0	100
Birinci dereceden bir bilinmeyenli denklemin tanımı ve verilen gerçek hayat durumuna uygun birinci dereceden bir t	1	0	1	0
Eşitliğin korunumu ilkesini anlar.	1	0	1	0
Devirli olan ve olmayan ondalık gösterimleri rasyonel sayı olarak ifade eder.	1	1	0	100
Rasyonel sayıları sıralar ve karşılaştırır.	1	0	1	0

Fen	S	D	Y	B%
Karışımın ayrılması için kullanılabilecek yöntemlerden uygun olanı seçerek uygular.	2	0	2	0
Çözünme hızına etki eden faktörleri deney yaparak belirler.	1	0	1	0
Günlük yaşamda karşılaşılan çözümleri ve çözümleneni kullanarak çözelti hazırlar.	1	0	1	0
Yaygın bileşiklerin formüllerini, isimlerini ve bazı kullanım alanlarını ifade eder.	2	1	1	50
Yıldız kavramını açıklar.	1	0	1	0
Geçmişten günümüze atom kavramı ile ilgili düşüncelerin nasıl değiştiğini sorgular.	1	0	1	0
Atomun yapısını ve yapısını temel parçacıklarını söyler.	2	0	2	0
Mitozun birbirini takip eden farklı evrelerden oluştuğunu açıklar.	1	0	1	0
Hayvan ve bitki hücrelerini, temel kısımları ve görevleri açısından karşılaştırır.	2	2	0	100
Mayozun canlılar için önemi açıklar.	1	0	1	0
Üreme ana hücrelerinde mayozun nasıl gerçekleştiğini model üzerinde gösterir.	1	0	1	0
Kütle ve ağırlık kavramlarını karşılaştırır.	1	0	1	0
Kütleyle etki eden yer çekimi kuvvetini ağırlık olarak adlandırır.	1	1	0	100
Fiziksel anlamda yapılan işin, uygulanan kuvvet ve alınan yolla ilişkili olduğunu açıklar.	1	1	0	100
Sürtünme kuvvetinin kinetik enerji üzerindeki etkisini örneklerle açıklar.	1	1	0	100
KAZANIM BELİRTİLMEMİŞ	1	1	0	100

SOSYAL BİLGİLER	S	D	Y	B%
İletişimi etkileyen tutum ve davranışların analiz ederek kendi tutum ve davranışlarını sorgular.	1	0	1	0
Türk-İslam medeniyetinde yetişen bilginlerin bilimsel gelişme sürecine katkılarını tartışır.	1	0	1	0
Osmanlı Devleti'nin siyasi güç olarak ortaya çıkış sürecini ve bu süreci etkileyen faktörleri açıklar.	1	0	1	0
Bilginin korunması, yaygınlaştırılması ve aktarılmasında değişim ve sürekliliği inceler.	2	0	2	0
Osmanlı kültür, sanat ve estetik anlayışına örnekler verir.	1	0	1	0
Örnek incelemeler yoluyla geçmişten günümüze, yerleşmeyi etkileyen faktörler hakkında çıkarımlarda bulunur.	2	0	2	0
Türkiye'de nüfusun dağılımını etkileyen faktörlerden hareketle Türkiye'nin demografik özelliklerini yorumlar.	1	0	1	0
Örnek incelemeler yoluyla göçün neden ve sonuçlarını tartışır.	1	0	1	0

DİN KÜLTÜRÜ	S	D	Y	B%
Din K.ve A.B.				
Varietler âlemini özelliklerine göre ayırt eder.	1	1	0	100
Dünya hayatı ile ahiret hayatı arasındaki ilişkiyi yorumlar.	1	1	0	100
Ahiret hayatının aşamalarını açıklar.	1	0	1	0
İslam'da hac ibadetinin önemi ayet ve hadisler ışığında yorumlar.	1	0	1	0
Kurban ibadetini İslam'ın yardımlaşma ve dayanışmaya verdiği önem açısından değerlendirir.	1	0	1	0
Haccın yapılışını özetler.	2	0	2	0
Örnek tutum ve davranışların, birey ve toplumların ahlaki gelişimine olan katkısını değerlendirir.	1	0	1	0
En'âm suresi 162. ayeti okur, anlamını söyler.	1	1	0	100
Güzel ahlaki tutum ve davranışları örneklerle açıklar.	1	1	0	100

İNGİLİZCE	S	D	Y	B%
İngilizce				
KAZANIM BELİRTİLMEMİŞ	10	2	8	20

SINAV SONUÇ BELGESİ

3X YAYINLARI - 2023-2024 - 7.SINIF-4.DENEME

İSTANBUL / BAYRAMPAŞA / PROF.MUHARREM ERGİN ORTAOKULU

Öğrenci Numara Sınıf
ELÇİNDENİZ KARAKUŞ 1509 7G

Puan Türü	Puan	Genel Ort.	Dereceler				
			Snf	Kurum	İlçe	İl	Genel
LGS	▼ 264,222	276,850	12	177	275	1497	2732
Puanı Hesaplanan:			291	465	3539	5668	
Katılımlar:			26	291	465	3544	5674

Ders	Soru	Doğru	Yanlış	Net	Başarı %	Sınıf Ort.	Kurum Ort.	Genel Ort.
Türkçe	20	12	8	9,33	47	▲ 6,47	▲ 7,78	▲ 7,05
Matematik	20	6	13	1,67	8	▼ 2,41	▼ 4,09	▼ 3,45
Fen	20	8	12	4,00	20	▲ 3,42	▼ 5,59	▼ 4,80
SOSYAL BİLGİLER	10	0	10	-3,33	-33	▼ 2,68	▼ 4,63	▼ 3,36
Din K.ve A.B.	10	4	6	2,00	20	▼ 2,83	▼ 4,40	▼ 3,77
İngilizce	10	6	4	4,67	47	▲ 2,41	▲ 4,03	▲ 2,96
Toplam:	90	36	53	18,33	20	▼ 20,23	▼ 30,52	▼ 25,38

Soru No	12345678901234567890
TÜRKÇE	CACDbCDaBacDDaCbcdBa
Cevap Anh.	B CACDACDBBDADDDCBACBB
MATEMATİK	a DcbdcacdcAaBdBCBa
Cevap Anh.	B CADDDBDDCACADBACB
FEN BİLİMLERİ	bBDbCabbdabDcbCADbad
Cevap Anh.	B DBDACBADDDBDDCACADCB
SOSYAL BİLGİLER	Rabcadbadb
Cevap Anh.	B CBDACDBDD
DİN KÜLTÜRÜ	cAbcDAdcbA
Cevap Anh.	B AADBACBCA
İNGİLİZCE	aCABDBBacB
Cevap Anh.	B BCADDDBCDB

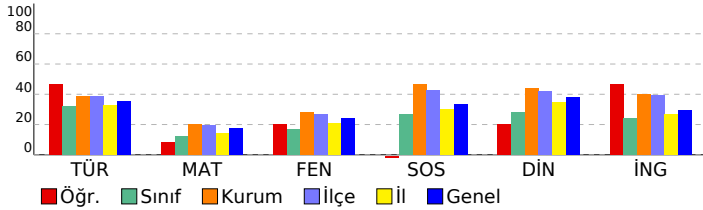

DERSLERE GÖRE BAŞARI ANALİZİ

TÜRKÇE

S	D	Y	B%	
Basit, türemiş ve birleşik fiilleri ayırt eder.	1	0	1	0
Ek fiili işlevlerine uygun olarak kullanır.	1	1	0	100
Zarfın metnin anlamına olan katkısını açıklar.	1	0	1	0
Çekim eklerinin işlevlerini ayırt eder.	1	0	1	0
Görsellerden ve başlıktan hareketle okuyacağı metnin konusunu tahmin eder.	1	1	0	100
Metindeki hikâye unsurlarını belirler.	1	1	0	100
Okudukları ile ilgili çıkarımlarda bulunur.	2	0	2	0
Kelimeleri anlamlarına uygun kullanır.	1	1	0	100
Metin türlerini ayırt eder.	1	1	0	100
Metindeki söz sanatlarını tespit eder.	1	0	1	0
Metinle ilgili soruları cevaplar.	1	1	0	100
Grafik, tablo ve çizelgeyle sunulan bilgileri yorumlar.	2	1	1	50
Deyim ve atasözlerinin metne katkısını belirler.	1	1	0	100
Metni oluşturan unsurlar arasındaki geçiş ve bağlantı ifadelerinin anlama olan katkısını değerlendirir.	1	0	1	0
Yazdıklarını düzenler.	1	1	0	100
Metindeki yardımcı fikirleri belirler.	1	1	0	100
Bir işi işlem basamaklarına göre yazar.	1	1	0	100
Metnin ana fikrini/ana duygusunu belirler.	1	1	0	100

MATEMATİK

S	D	Y	B%	
Tam sayılarla çarpma ve bölme işlemlerini yapar.	2	0	2	0
Tam sayılarla işlemler yapmayı gerektiren problemleri çözer.	4	2	2	50
Cebirsel ifadelerle toplama ve çıkarma işlemleri yapar.	2	1	1	50
Rasyonel sayılarla işlem yapmayı gerektiren problemleri çözer.	3	1	2	33
Tam sayılarla toplama ve çıkarma işlemlerini yapar, ilgili problemleri çözer.	1	1	0	100
Toplama işleminin özelliklerini akıcı işlem yapmak için birer strateji olarak kullanır.	1	0	1	0
Rasyonel sayılarla çok adımlı işlemleri yapar.	1	0	1	0
Rasyonel sayılarla çarpma ve bölme işlemlerini yapar.	1	0	1	0
Sayı örüntülerinin kuralını harfle ifade eder, kuralı harfle ifade edilen örüntünün istenilen terimini bulur.	1	0	1	0
Birinci dereceden bir bilinmeyenli denklemin tanımı ve verilen gerçek hayat durumuna uygun birinci dereceden bir t	1	0	1	0
Eşitliğin korunumu ilkesini anlar.	1	0	1	100
Devirli olan ve olmayan ondalık gösterimleri rasyonel sayı olarak ifade eder.	1	0	0	0
Rasyonel sayıları sıralar ve karşılaştırır.	1	0	1	0

FEN BİLİMLERİ

S	D	Y	B%	
Karışımın ayrılması için kullanılabilecek yöntemlerden uygun olanı seçerek uygular.	2	0	2	0
Çözünme hızına etki eden faktörleri deney yaparak belirler.	1	0	1	0
Günlük yaşamda karşılaşılabilecek çözümleri ve çözümlenileri kullanarak çözümleri hazırlar.	1	1	0	100
Yaygın bileşiklerin formüllerini, isimlerini ve bazı kullanım alanlarını ifade eder.	2	2	0	100
Yıldız kavramını açıklar.	1	0	1	0
Geçmişten günümüze atom kavramı ile ilgili düşüncelerin nasıl değiştiğini sorgular.	1	1	0	100
Atomun yapısını ve yapısındaki temel parçacıklarını söyler.	2	1	1	50
Mitozun birbirini takip eden farklı evrelerden oluştuğunu açıklar.	1	1	0	100
Hayvan ve bitki hücrelerini, temel kısımları ve görevleri açısından karşılaştırır.	2	0	2	0
Mayozun canlılar için önemi açıklar.	1	0	1	0
Üreme ana hücrelerinde mayozun nasıl gerçekleştiğini model üzerinde gösterir.	1	0	1	0
Kütle ve ağırlık kavramlarını karşılaştırır.	1	1	0	100
Kütleyle etki eden yer çekimi kuvvetini ağırlık olarak adlandırır.	1	0	1	0
Fiziksel anlamda yapılan işin, uygulanan kuvvet ve alınan yolla ilişkili olduğunu açıklar.	1	1	0	100
Sürtünme kuvvetinin kinetik enerji üzerindeki etkisini örneklerle açıklar.	1	0	1	0
KAZANIM BELİRTİLMEMİŞ	1	0	1	0

SOSYAL BİLGİLER

S	D	Y	B%	
İletişimi etkileyen tutum ve davranışları analiz ederek kendi tutum ve davranışlarını sorgular.	1	0	1	0
Türk-İslam medeniyetinde yetişen bilginlerin bilimsel gelişme sürecine katkılarını tartışır.	1	0	1	0
Osmanlı Devleti'nin siyasi güç olarak ortaya çıkış sürecini ve bu süreci etkileyen faktörleri açıklar.	1	0	1	0
Bilginin korunması, yaygınlaştırılması ve aktarılmasında değişim ve sürekliliği inceler.	2	0	2	0
Osmanlı kültür, sanat ve estetik anlayışına örnekler verir.	1	0	1	0
Örnek incelemeler yoluyla geçmişten günümüze, yerleşmeyi etkileyen faktörler hakkında çıkarımlarda bulunur.	2	0	2	0
Türkiye'de nüfusun dağılımını etkileyen faktörlerden hareketle Türkiye'nin demografik özelliklerini yorumlar.	1	0	1	0
Örnek incelemeler yoluyla göçün neden ve sonuçlarını tartışır.	1	0	1	0

DİN KÜLTÜRÜ

S	D	Y	B%	
Din K.ve A.B.				
Variatör âlemini özelliklerine göre ayırt eder.	1	1	0	100
Dünya hayatı ile ahiret hayatı arasındaki ilişkiyi yorumlar.	1	0	1	0
Ahiret hayatının aşamalarını açıklar.	1	0	1	0
İslam'da hac ibadetinin önemi ayet ve hadisler ışığında yorumlar.	1	0	1	0
Kurban ibadetini İslam'ın yardımlaşma ve dayanışmaya verdiği önem açısından değerlendirir.	1	1	0	100
Haccın yapılışını özetler.	2	1	1	50
Örnek tutum ve davranışların, birey ve toplumların ahlaki gelişimine olan katkısını değerlendirir.	1	0	1	0
En'âm suresi 162. ayeti okur, anlamını söyler.	1	1	0	100
Güzel ahlaki tutum ve davranışları örneklerle açıklar.	1	0	1	0

İNGİLİZCE

S	D	Y	B%	
İngilizce				
KAZANIM BELİRTİLMEMİŞ	10	6	4	60

SINAV SONUÇ BELGESİ

3X YAYINLARI - 2023-2024 - 7.SINIF-4.DENEME

İSTANBUL / BAYRAMPAŞA / PROF.MUHARREM ERGİN ORTAOKULU

Öğrenci	Numara	Sınıf					
ERVA MİNA YÜKSEL	1340	7G					
Puan Türü	Puan	Genel Ort.	Dereceler				
LGS	▼ 273,894	276,850	Snf	Kurum	İlçe	İl	Genel
	Puanı Hesaplanan:		291	465	3539	5668	
	Katılımlar:		26	291	465	3544	5674

Ders	Soru	Doğru	Yanlış	Net	Başarı %	Sınıf Ort.	Kurum Ort.	Genel Ort.
Türkçe	20	14	6	12,00	60	▲ 6,47	▲ 7,78	▲ 7,05
Matematik	20	5	15	0,00	0	▼ 2,41	▼ 4,09	▼ 3,45
Fen	20	9	11	5,33	27	▲ 3,42	▼ 5,59	▲ 4,80
SOSYAL BİLGİLER	10	6	4	4,67	47	▲ 2,68	▲ 4,63	▲ 3,36
Din K.ve A.B.	10	1	9	-2,00	-20	▼ 2,83	▼ 4,40	▼ 3,77
İngilizce	10	3	7	0,67	7	▼ 2,41	▼ 4,03	▼ 2,96
Toplam:	90	38	52	20,67	23	▲ 20,23	▼ 30,52	▼ 25,38

Soru No	12345678901234567890
TÜRKÇE	cBdABCDDaAcBBDCcDCAa
Cevap Anh.	A BCBABCDDBBDCADCAC
MATEMATİK	CdABaDcbbbaaDdCcaba
Cevap Anh.	A CBCBABDAACACDDBCCDAC
FEN BİLİMLERİ	CaCDddAbaBDCbdcaADcb
Cevap Anh.	A CBBCDACCDBDCADBCADBD
SOSYAL BİLGİLER	BBBDaCbDaa
Cevap Anh.	A DBBDCACDBC
DİN KÜLTÜRÜ	bCdabdbabc
Cevap Anh.	A ACBCADBDA
İNGİLİZCE	DBbcdBaadc
Cevap Anh.	A DBBDCBDDCA

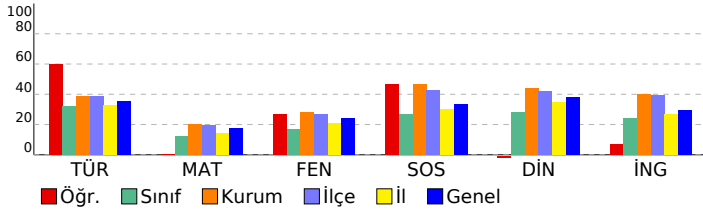

DERSLERE GÖRE BAŞARI ANALİZİ

TÜRKÇE

Soru	S D Y B%
Basit, türemiş ve birleşik fiilleri ayırt eder.	1 0 1 0
Ek fiili işlevlerine uygun olarak kullanır.	1 1 0 100
Zarfın metnin anlamına olan katkısını açıklar.	1 0 1 0
Çekim eklerinin işlevlerini ayırt eder.	1 1 0 100
Görsellerden ve başlıktan hareketle okuyacağı metnin konusunu tahmin eder.	1 1 0 100
Metindeki hikâye unsurlarını belirler.	1 1 0 100
Okudukları ile ilgili çıkarımlarda bulunur.	2 1 1 50
Kelimeleri anlamlarına uygun kullanır.	1 1 0 100
Metin türlerini ayırt eder.	1 0 1 0
Metindeki söz sanatlarını tespit eder.	1 1 0 100
Metinle ilgili soruları cevaplar.	1 1 0 100
Grafik, tablo ve çizelgeyle sunulan bilgileri yorumlar.	2 2 0 100
Deyim ve atasözlerinin metne katkısını belirler.	1 1 0 100
Metni oluşturan unsurlar arasındaki geçiş ve bağlantı ifadelerinin anlama olan katkısını değerlendirir.	1 1 0 100
Yazdıklarını düzenler.	1 1 0 100
Metindeki yardımcı fikirleri belirler.	1 1 0 100
Bir işi işlem basamaklarına göre yazar.	1 1 0 100
Metnin ana fikrini/ana duygusunu belirler.	1 0 1 0

MATEMATİK

Soru	S D Y B%
Tam sayılarla çarpma ve bölme işlemlerini yapar.	2 1 1 50
Tam sayılarla işlemler yapmayı gerektiren problemleri çözer.	4 0 4 0
Cebirsel ifadelerle toplama ve çıkarma işlemleri yapar.	2 0 2 0
Rasyonel sayılarla işlem yapmayı gerektiren problemleri çözer.	3 1 2 33
Tam sayılarla toplama ve çıkarma işlemlerini yapar, ilgili problemleri çözer.	1 0 1 0
Toplama işleminin özelliklerini akıcı işlem yapmak için birer strateji olarak kullanır.	1 1 0 100
Rasyonel sayılarla çok adımlı işlemleri yapar.	1 0 1 0
Rasyonel sayılarla çarpma ve bölme işlemlerini yapar.	1 0 1 0
Sayı örüntülerinin kuralını harfle ifade eder, kuralı harfle ifade edilen örüntünün istenilen terimini bulur.	1 1 0 100
Birinci dereceden bir bilinmeyenli denklemleri tanımlar ve verilen gerçek hayat durumlarına uygun birinci dereceden bir t	1 1 0 100
Eşitliğin korunumu ilkesini anlar.	1 0 1 0
Devirli olan ve olmayan ondalık gösterimleri rasyonel sayı olarak ifade eder.	1 0 1 0
Rasyonel sayıları sıralar ve karşılaştırır.	1 0 1 0

FEN BİLİMLERİ

Soru	S D Y B%
Karışımın ayrılması için kullanılabilecek yöntemlerden uygun olanı seçerek uygular.	2 1 1 50
Çözünme hızına etki eden faktörleri deney yaparak belirler.	1 1 0 100
Günlük yaşamda karşılaşılabilecek çözümleri ve çözümleneni kullanarak çözümleri hazırlar.	1 1 0 100
Yaygın bileşiklerin formüllerini, isimlerini ve bazı kullanım alanlarını ifade eder.	2 0 2 0
Yıldız kavramını açıklar.	1 1 0 100
Geçmişten günümüze atom kavramı ile ilgili düşüncelerin nasıl değiştiğini sorgular.	1 0 1 0
Atomun yapısını ve yapısını temel parçacıklarını söyler.	2 1 1 50
Mitozun birbirini takip eden farklı evrelerden oluştuğunu açıklar.	1 1 0 100
Hayvan ve bitki hücrelerini, temel kısımları ve görevleri açısından karşılaştırır.	2 1 1 50
Mayozun canlılar için önemi açıklar.	1 0 1 0
Üreme ana hücrelerinde mayozun nasıl gerçekleştiğini model üzerinde gösterir.	1 0 1 0
Kütle ve ağırlık kavramlarını karşılaştırır.	1 0 1 0
Kütleyle etki eden yer çekimi kuvvetini ağırlık olarak adlandırır.	1 1 0 100
Fiziksel anlamda yapılan işin, uygulanan kuvvet ve alınan yolla ilişkili olduğunu açıklar.	1 0 1 0
Sürtünme kuvvetinin kinetik enerji üzerindeki etkisini örneklerle açıklar.	1 0 1 0
KAZANIM BELİRTİLMEMİŞ	1 1 0 100

SOSYAL BİLGİLER

Soru	S D Y B%
İletişimi etkileyen tutum ve davranışların analiz ederek kendi tutum ve davranışlarını sorgular.	1 1 0 100
Türk-İslam medeniyetinde yetişen bilginlerin bilimsel gelişme sürecine katkılarını tartışır.	1 1 0 100
Osmanlı Devleti'nin siyasi güç olarak ortaya çıkış sürecini ve bu süreci etkileyen faktörleri açıklar.	1 1 0 100
Bilginin korunması, yaygınlaştırılması ve aktarılmasında değişim ve sürekliliği inceler.	2 1 1 50
Osmanlı kültür, sanat ve estetik anlayışına örnekler verir.	1 1 0 100
Örnek incelemeler yoluyla geçmişten günümüze, yerleşmeyi etkileyen faktörler hakkında çıkarımlarda bulunur.	2 1 1 50
Türkiye'de nüfusun dağılımını etkileyen faktörlerden hareketle Türkiye'nin demografik özelliklerini yorumlar.	1 0 1 0
Örnek incelemeler yoluyla göçün neden ve sonuçlarını tartışır.	1 0 1 0

DİN KÜLTÜRÜ

Soru	S D Y B%
Din K.ve A.B.	S D Y B%
Varietler âlemini özelliklerine göre ayırt eder.	1 0 1 0
Dünya hayatı ile ahiret hayatı arasındaki ilişkiyi yorumlar.	1 1 0 100
Ahiret hayatının aşamalarını açıklar.	1 0 1 0
İslam'da hac ibadetinin önemi ayet ve hadisler ışığında yorumlar.	1 0 1 0
Kurban ibadetini İslam'ın yardımlaşma ve dayanışmaya verdiği önem açısından değerlendirir.	1 0 1 0
Haccın yapılışını özetler.	2 0 2 0
Örnek tutum ve davranışların, birey ve toplumların ahlaki gelişimine olan katkısını değerlendirir.	1 0 1 0
En'âm suresi 162. ayeti okur, anlamını söyler.	1 0 1 0
Güzel ahlaki tutum ve davranışları örneklerle açıklar.	1 0 1 0

İNGİLİZCE

Soru	S D Y B%
İngilizce	S D Y B%
KAZANIM BELİRTİLMEMİŞ	10 3 7 30

SINAV SONUÇ BELGESİ

İSTANBUL / BAYRAMPAŞA / PROF.MUHARREM ERGİN ORTAOKULU

3X YAYINLARI - 2023-2024 - 7.SINIF-4.DENEME

DERSLERE GÖRE BAŞARI ANALİZİ

Öğrenci	Numara		Sınıf				
GÜVEN GÜMÜŞ	634		7G				
Puan Türü	Puan	Genel Ort.	Dereceler				
			Snf	Kurum	İlçe	İl	Genel
LGS	▲ 326,312	276,850	5	87	133	714	1384
Puani Hesaplanan:			291	465	3539	5668	
Katılımlar:			26	291	465	3544	5674

Ders	Soru	Doğru	Yanlış	Net	Başarı %	Sınıf Ort.	Kurum Ort.	Genel Ort.
Türkçe	20	14	6	12,00	60	▲ 6,47	▲ 7,78	▲ 7,05
Matematik	20	7	3	6,00	30	▲ 2,41	▲ 4,09	▲ 3,45
Fen	20	10	9	7,00	35	▲ 3,42	▲ 5,59	▲ 4,80
SOSYAL BİLGİLER	10	5	5	3,33	33	▲ 2,68	▼ 4,63	▼ 3,36
Din K.ve A.B.	10	7	3	6,00	60	▲ 2,83	▲ 4,40	▲ 3,77
İngilizce	10	6	2	5,33	53	▲ 2,41	▲ 4,03	▲ 2,96
Toplam:	90	49	28	39,67	44	▲ 20,23	▲ 30,52	▲ 25,38

Soru No 12345678901234567890

TÜRKÇE aBdCBCDDADBBDCbcCcC

Cevap Anh. A BBCABCDDADBBDCADCAC

MATEMATİK BC BbA DBC ca

Cevap Anh. A CBCBABDAACACDDBCCDAC

FEN BİLİMLERİ b acACaCaBcCaAbdAccD

Cevap Anh. A CBCDACACDBDCADBCADBD

SOSYAL BİLGİLER BaDcbbbaC

Cevap Anh. A DBBDCADBC

DİN KÜLTÜRÜ AdBCdDBaAA

Cevap Anh. A ACBCADBDAA

İNGİLİZCE DBDBCB cd

Cevap Anh. A DBDBCBDDCA

Türkçe	S	D	Y	B%
Basit, türemiş ve birleşik fiilleri ayırt eder.	1	0	1	0
Ek fiili işlevlerine uygun olarak kullanır.	1	1	0	100
Zarfın metnin anlamına olan katkısını açıklar.	1	0	1	0
Çekim eklerinin işlevlerini ayırt eder.	1	0	1	0
Görsellerden ve başlıktan hareketle okuyacağı metnin konusunu tahmin eder.	1	1	0	100
Metindeki hikâye unsurlarını belirler.	1	1	0	100
Okudukları ile ilgili çıkarımlarda bulunur.	2	2	0	100
Kelimeleri anlamlarına uygun kullanır.	1	1	0	100
Metin türlerini ayırt eder.	1	1	0	100
Metindeki söz sanatlarını tespit eder.	1	1	0	100
Metinle ilgili soruları cevaplar.	1	1	0	100
Grafik, tablo ve çizelgeyle sunulan bilgileri yorumlar.	2	2	0	100
Deyim ve atasözlerinin metne katkısını belirler.	1	1	0	100
Metni oluşturan unsurlar arasındaki geçiş ve bağlantı ifadelerinin anlama olan katkısını değerlendirir.	1	1	0	100
Yazdıklarını düzenler.	1	0	1	0
Metindeki yardımcı fikirleri belirler.	1	1	0	100
Bir işi işlem basamaklarına göre yazar.	1	1	1	0
Metnin ana fikrini/ana duygusunu belirler.	1	1	0	100

MATEMATİK	S	D	Y	B%
Matematik	2	0	0	0
Tam sayılarla çarpma ve bölme işlemlerini yapar.	2	0	0	0
Tam sayılarla işlemler yapmayı gerektiren problemleri çözer.	4	3	0	75
Cebirsel ifadelerle toplama ve çıkarma işlemleri yapar.	2	1	0	50
Rasyonel sayılarla işlem yapmayı gerektiren problemleri çözer.	3	0	0	0
Tam sayılarla toplama ve çıkarma işlemlerini yapar, ilgili problemleri çözer.	1	1	0	100
Toplama işleminin özelliklerini akıcı işlem yapmak için birer strateji olarak kullanır.	1	0	1	0
Rasyonel sayılarla çok adımlı işlemleri yapar.	1	0	0	0
Rasyonel sayılarla çarpma ve bölme işlemlerini yapar.	1	0	0	0
Sayı örüntülerinin kuralını harfle ifade eder, kuralı harfle ifade edilen örüntünün istenilen terimini bulur.	1	1	0	100
Birinci dereceden bir bilinmeyenli denklemin tanır ve verilen gerçek hayat durumuna uygun birinci dereceden bir t	1	1	0	100
Eşitliğin korunumu ilkesini anlar.	1	0	0	0
Devirli olan ve olmayan ondalık gösterimleri rasyonel sayı olarak ifade eder.	1	0	1	0
Rasyonel sayıları sıralar ve karşılaştırır.	1	0	1	0

FEN BİLİMLERİ	S	D	Y	B%
Fen	2	0	1	0
Karışımın ayrılması için kullanılabilecek yöntemlerden uygun olanı seçerek uygular.	2	0	1	0
Çözünme hızına etki eden faktörleri deney yaparak belirler.	1	0	1	0
Günlük yaşamda karşılaştığı çözümü ve çözümlerini kullanarak çözümleri hazırlar.	1	0	1	0
Yaygın bileşiklerin formüllerini, isimlerini ve bazı kullanım alanlarını ifade eder.	2	2	0	100
Yıldız kavramını açıklar.	1	1	0	100
Geçmişten günümüze atom kavramı ile ilgili düşüncelerin nasıl değiştiğini sorgular.	1	1	0	100
Atomun yapısını ve yapısındaki temel parçacıklarını söyler.	2	0	2	0
Mitozun birbirini takip eden farklı evrelerden oluştuğunu açıklar.	1	0	1	0
Hayvan ve bitki hücrelerini, temel kısımları ve görevleri açısından karşılaştırır.	2	2	0	100
Mayozun canlılar için önemi açıklar.	1	0	1	0
Üreme ana hücrelerinde mayozun nasıl gerçekleştiğini model üzerinde gösterir.	1	1	0	100
Kütle ve ağırlık kavramlarını karşılaştırır.	1	0	1	0
Kütleyle etki eden yer çekimi kuvvetini ağırlık olarak adlandırır.	1	1	0	100
Fiziksel anlamda yapılan işin, uygulanan kuvvet ve alınan yolla ilişkili olduğunu açıklar.	1	0	1	0
Sürtünme kuvvetinin kinetik enerji üzerindeki etkisini örneklerle açıklar.	1	1	0	100
KAZANIM BELİRTİLMEMİŞ	1	1	0	100

SOSYAL BİLGİLER	S	D	Y	B%
SOSYAL BİLGİLER	1	1	0	100
İletişimi etkileyen tutum ve davranışları analiz ederek kendi tutum ve davranışlarını sorgular.	1	1	0	100
Türk-İslam medeniyetinde yetişen bilginlerin bilimsel gelişme sürecine katkılarını tartışır.	1	1	0	100
Osmanlı Devleti'nin siyasi güç olarak ortaya çıkış sürecini ve bu süreci etkileyen faktörleri açıklar.	1	0	1	0
Bilginin korunması, yaygınlaştırılması ve aktarılmasında değişim ve sürekliliği inceler.	2	2	0	100
Osmanlı kültür, sanat ve estetik anlayışına örnekler verir.	1	0	1	0
Örnek incelemeler yoluyla geçmişten günümüze, yerleşmeyi etkileyen faktörler hakkında çıkarımlarda bulunur.	2	0	2	0
Türkiye'de nüfusun dağılımını etkileyen faktörlerden hareketle Türkiye'nin demografik özelliklerini yorumlar.	1	0	1	0
Örnek incelemeler yoluyla göçün neden ve sonuçlarını tartışır.	1	1	0	100

DİN KÜLTÜRÜ	S	D	Y	B%
DİN K.ve A.B.	1	1	0	100
Variıklar âlemini özelliklerine göre ayırt eder.	1	1	0	100
Dünya hayatı ile ahiret hayatı arasındaki ilişkiyi yorumlar.	1	0	1	0
Ahiret hayatının aşamalarını açıklar.	1	1	0	100
İslam'da hac ibadetinin önemi ayet ve hadisler ışığında yorumlar.	1	1	0	100
Kurban ibadetini İslam'ın yardımlaşma ve dayanışmaya verdiği önem açısından değerlendirir.	1	0	1	0
Haccın yapılışını özetler.	2	1	1	50
Örnek tutum ve davranışların, birey ve toplumların ahlaki gelişimine olan katkısını değerlendirir.	1	1	0	100
En'âm suresi 162. ayeti okur, anlamını söyler.	1	1	0	100
Güzel ahlaki tutum ve davranışları örneklerle açıklar.	1	1	0	100

İNGİLİZCE	S	D	Y	B%
İngilizce	10	6	2	60
KAZANIM BELİRTİLMEMİŞ	10	6	2	60

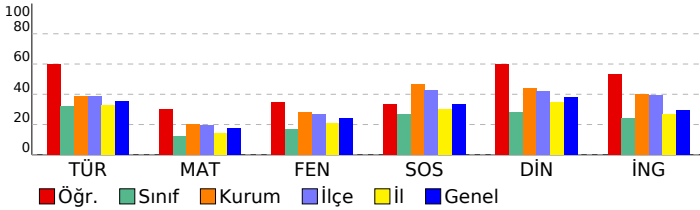

SINAV SONUÇ BELGESİ

3X YAYINLARI - 2023-2024 - 7.SINIF-4.DENEME

İSTANBUL / BAYRAMPAŞA / PROF.MUHARREM ERGİN ORTAOKULU

Öğrenci	Numara	Sınıf					
HATİCE ALKADDUR	1695	7G					
Puan Türü	Puan	Genel Ort.	Dereceler				
LGS	▼ 201,969	276,850	Snf	Kurum	İlçe	İl	Genel
	Puanı Hesaplanan:		21	261	419	2997	4931
Katılımlar:		26	291	465	3544	5674	

Ders	Soru	Doğru	Yanlış	Net	Başarı %	Sınıf Ort.	Kurum Ort.	Genel Ort.
Türkçe	20	4	16	-1,33	-7	▼ 6,47	▼ 7,78	▼ 7,05
Matematik	20	7	13	2,67	13	▲ 2,41	▼ 4,09	▼ 3,45
Fen	20	4	16	-1,33	-7	▼ 3,42	▼ 5,59	▼ 4,80
SOSYAL BİLGİLER	10	7	3	6,00	60	▲ 2,68	▲ 4,63	▲ 3,36
Din K.ve A.B.	10	1	9	-2,00	-20	▼ 2,83	▼ 4,40	▼ 3,77
İngilizce	10	3	7	0,67	7	▼ 2,41	▼ 4,03	▼ 2,96
Toplam:	90	26	64	4,67	5	▼ 20,23	▼ 30,52	▼ 25,38

Soru No	12345678901234567890
TÜRKÇE	dcbcBCaDcdDcaaadbacb
Cevap Anh.	A BBCABCDDADBDDCADCAC
MATEMATİK	CBaBAbAddcbacabbDcb
Cevap Anh.	A CBCBABAACACDDBCCDDAC
FEN BİLİMLERİ	CabDcabdadabcAabdbBc
Cevap Anh.	A CBCDACACDBDCDABCADBD
SOSYAL BİLGİLER	BBBaCCADda
Cevap Anh.	A DBBDCCADBC
DİN KÜLTÜRÜ	cbdadadbcA
Cevap Anh.	A ACBCADBDA
İNGİLİZCE	DcbabcDcbA
Cevap Anh.	A DBBDCBDDCA

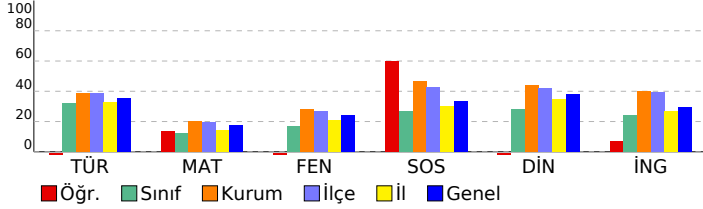

DERSLERE GÖRE BAŞARI ANALİZİ

TÜRKÇE

Soru	S D Y B%
Basit, türemiş ve birleşik fiilleri ayırt eder.	1 0 1 0
Ek fiili işlevlerine uygun olarak kullanır.	1 0 1 0
Zarfın metnin anlamına olan katkısını açıklar.	1 0 1 0
Çekim eklerinin işlevlerini ayırt eder.	1 0 1 0
Görsellerden ve başlıktan hareketle okuyacağı metnin konusunu tahmin eder.	1 1 0 100
Metindeki hikâye unsurlarını belirler.	1 1 0 100
Okudukları ile ilgili çıkarımlarda bulunur.	2 1 1 50
Kelimeleri anlamlarına uygun kullanır.	1 1 0 100
Metin türlerini ayırt eder.	1 0 1 0
Metindeki söz sanatlarını tespit eder.	1 0 1 0
Metinle ilgili soruları cevaplar.	1 0 1 0
Grafik, tablo ve çizelgeyle sunulan bilgileri yorumlar.	2 0 2 0
Deyim ve atasözlerinin metne katkısını belirler.	1 0 1 0
Metni oluşturan unsurlar arasındaki geçiş ve bağlantı ifadelerinin anlama olan katkısını değerlendirir.	1 0 1 0
Yazdıklarını düzenler.	1 0 1 0
Metindeki yardımcı fikirleri belirler.	1 0 1 0
Bir işi işlem basamaklarına göre yazar.	1 0 1 0
Metnin ana fikrini/ana duygusunu belirler.	1 0 1 0

MATEMATİK

Soru	S D Y B%
Tam sayılarla çarpma ve bölme işlemlerini yapar.	2 2 0 100
Tam sayılarla işlemler yapmayı gerektiren problemleri çözer.	4 2 2 50
Cebirsel ifadelerle toplama ve çıkarma işlemleri yapar.	2 0 2 0
Rasyonel sayılarla işlem yapmayı gerektiren problemleri çözer.	3 1 2 33
Tam sayılarla toplama ve çıkarma işlemlerini yapar, ilgili problemleri çözer.	1 1 0 100
Toplama işleminin özelliklerini akıcı işlem yapmak için birer strateji olarak kullanır.	1 0 1 0
Rasyonel sayılarla çok adımlı işlemleri yapar.	1 0 1 0
Rasyonel sayılarla çarpma ve bölme işlemlerini yapar.	1 0 1 0
Sayı örüntülerinin kuralını harfle ifade eder, kuralı harfle ifade edilen örüntünün istenilen terimini bulur.	1 0 1 0
Birinci dereceden bir bilinmeyenli denklemleri tanımlar ve verilen gerçek hayat durumlarına uygun birinci dereceden bir t	1 0 1 0
Eşitliğin korunumu ilkesini anlar.	1 1 0 100
Devirli olan ve olmayan ondalık gösterimleri rasyonel sayı olarak ifade eder.	1 0 1 0
Rasyonel sayıları sıralar ve karşılaştırır.	1 0 1 0

FEN BİLİMLERİ

Soru	S D Y B%
Fen	S D Y B%
Karışımın ayrılması için kullanılabilen yöntemlerden uygun olanı seçerek uygular.	2 1 1 50
Çözünme hızına etki eden faktörleri deney yaparak belirler.	1 0 1 0
Günlük yaşamda karşılaştığı çözümü ve çözümlenileri kullanarak çözümleri hazırlar.	1 1 0 100
Yaygın bileşiklerin formüllerini, isimlerini ve bazı kullanım alanlarını ifade eder.	2 0 2 0
Yıldız kavramını açıklar.	1 0 1 0
Geçmişten günümüze atom kavramı ile ilgili düşüncelerin nasıl değiştiğini sorgular.	1 0 1 0
Atomun yapısını ve yapısını temel parçacıklarını söyler.	2 0 2 0
Mitozun birbirini takip eden farklı evrelerden oluştuğunu açıklar.	1 0 1 0
Hayvan ve bitki hücrelerini, temel kısımları ve görevleri açısından karşılaştırır.	2 0 2 0
Mayozun canlılar için önemi açıklar.	1 0 1 0
Üreme ana hücrelerinde mayozun nasıl gerçekleştiğini model üzerinde gösterir.	1 1 0 100
Kütle ve ağırlık kavramlarını karşılaştırır.	1 0 1 0
Kütleyle etki eden yer çekimi kuvvetini ağırlık olarak adlandırır.	1 0 1 0
Fiziksel anlamda yapılan işin, uygulanan kuvvet ve alınan yolla ilişkili olduğunu açıklar.	1 1 0 100
Sürtünme kuvvetinin kinetik enerji üzerindeki etkisini örneklerle açıklar.	1 0 1 0
KAZANIM BELİRTİLMEMİŞ	1 0 1 0

SOSYAL BİLGİLER

Soru	S D Y B%
SOSYAL BİLGİLER	S D Y B%
İletişimi etkileyen tutum ve davranışların analiz ederek kendi tutum ve davranışlarını sorgular.	1 1 0 100
Türk-İslam medeniyetinde yetişen bilginlerin bilimsel gelişme sürecine katkılarını tartışır.	1 1 0 100
Osmanlı Devleti'nin siyasi güç olarak ortaya çıkış sürecini ve bu süreci etkileyen faktörleri açıklar.	1 1 0 100
Bilginin korunması, yaygınlaştırılması ve aktarılmasında değişim ve sürekliliği inceler.	2 1 1 50
Osmanlı kültür, sanat ve estetik anlayışına örnekler verir.	1 1 0 100
Örnek incelemeler yoluyla geçmişten günümüze, yerleşmeyi etkileyen faktörler hakkında çıkarımlarda bulunur.	2 2 0 100
Türkiye'de nüfusun dağılımını etkileyen faktörlerden hareketle Türkiye'nin demografik özelliklerini yorumlar.	1 0 1 0
Örnek incelemeler yoluyla göçün neden ve sonuçlarını tartışır.	1 0 1 0

DİN KÜLTÜRÜ

Soru	S D Y B%
DİN K.ve A.B.	S D Y B%
Variiklar âlemini özelliklerine göre ayırt eder.	1 0 1 0
Dünya hayatı ile ahiret hayatı arasındaki ilişkiyi yorumlar.	1 0 1 0
Ahiret hayatının aşamalarını açıklar.	1 0 1 0
İslam'da hac ibadetinin önemi ayet ve hadisler ışığında yorumlar.	1 0 1 0
Kurban ibadetini İslam'ın yardımlaşma ve dayanışmaya verdiği önem açısından değerlendirir.	1 0 1 0
Haccın yapılışını özetler.	2 0 2 0
Örnek tutum ve davranışların, birey ve toplumların ahlaki gelişimine olan katkısını değerlendirir.	1 0 1 0
En'âm suresi 162. ayeti okur, anlamını söyler.	1 0 1 0
Güzel ahlaki tutum ve davranışları örneklerle açıklar.	1 1 0 100

İNGİLİZCE

Soru	S D Y B%
İngilizce	S D Y B%
KAZANIM BELİRTİLMEMİŞ	10 3 7 30

SINAV SONUÇ BELGESİ

3X YAYINLARI - 2023-2024 - 7.SINIF-4.DENEME

İSTANBUL / BAYRAMPAŞA / PROF.MUHARREM ERGİN ORTAOKULU

Öğrenci	Numara	Sınıf					
HATİCE NUR AYAN	1440	7G					
Puan Türü	Puan	Genel Ort.	Dereceler				
LGS	▼ 268,575	276,850	Snf	Kurum	İlçe	İl	Genel
			11	170	265	1436	2615
Puani Hesaplanan:			291	465	3539	5668	
Katılımlar:			26	291	465	3544	5674

Ders	Soru	Doğru	Yanlış	Net	Başarı %	Sınıf Ort.	Kurum Ort.	Genel Ort.
Türkçe	20	11	5	9,33	47	▲ 6,47	▲ 7,78	▲ 7,05
Matematik	20	0	2	-0,67	-3	▼ 2,41	▼ 4,09	▼ 3,45
Fen	20	5	6	3,00	15	▼ 3,42	▼ 5,59	▼ 4,80
SOSYAL BİLGİLER	10	3	4	1,67	17	▼ 2,68	▼ 4,63	▼ 3,36
Din K.ve A.B.	10	5	1	4,67	47	▲ 2,83	▲ 4,40	▲ 3,77
İngilizce	10	8	0	8,00	80	▲ 2,41	▲ 4,03	▲ 2,96
Toplam:	90	32	18	26,00	29	▲ 20,23	▼ 30,52	▲ 25,38

Soru No	12345678901234567890
TÜRKÇE	cdCbBCD DAcBBD b C C
Cevap Anh.	A BBCABCDDADBBDCADCAC
MATEMATİK	d b
Cevap Anh.	A CBCBABDAACACDDBCCDDAC
FEN BİLİMLERİ	ACAd aCbBbb
Cevap Anh.	A CBCDACACBDDCABACBDD
SOSYAL BİLGİLER	a b bDaC
Cevap Anh.	A DBBDCADBC
DİN KÜLTÜRÜ	cBCBA B
Cevap Anh.	A ACBCADBDA
İNGİLİZCE	DBD CBD CA
Cevap Anh.	A DBDBCDDCA

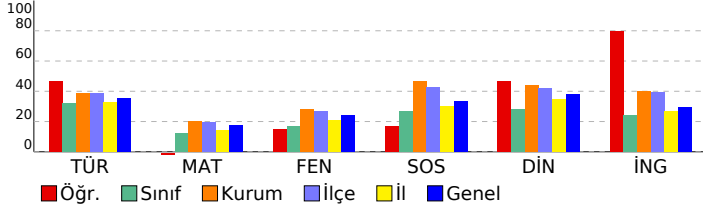

DERSLERE GÖRE BAŞARI ANALİZİ

TÜRKÇE

S	D	Y	B%	
Basit, türemiş ve birleşik filleri ayırt eder.	1	0	1	0
Ek fiili işlevlerine uygun olarak kullanır.	1	0	1	0
Zarfın metnin anlamına olan katkısını açıklar.	1	1	0	100
Çekim eklerinin işlevlerini ayırt eder.	1	0	1	0
Görsellerden ve başlıktan hareketle okuyacağı metnin konusunu tahmin eder.	1	1	0	100
Metindeki hikâye unsurlarını belirler.	1	1	0	100
Okudukları ile ilgili çıkarımlarda bulunur.	2	1	1	50
Kelimeleri anlamlarına uygun kullanır.	1	0	0	0
Metin türlerini ayırt eder.	1	1	0	100
Metindeki söz sanatlarını tespit eder.	1	1	0	100
Metinle ilgili soruları cevaplar.	1	1	0	100
Grafik, tablo ve çizelgeyle sunulan bilgileri yorumlar.	2	1	0	50
Deyim ve atasözlerinin metne katkısını belirler.	1	1	0	100
Metni oluşturan unsurlar arasındaki geçiş ve bağlantı ifadelerinin anlama olan katkısını değerlendirir.	1	0	0	0
Yazdıklarını düzenler.	1	0	0	0
Metindeki yardımcı fikirleri belirler.	1	1	0	100
Bir işi işlem basamaklarına göre yazar.	1	0	0	0
Metnin ana fikrini/ana duygusunu belirler.	1	1	0	100

MATEMATİK

S	D	Y	B%	
Tam sayılarla çarpma ve bölme işlemlerini yapar.	2	0	2	0
Tam sayılarla işlemler yapmayı gerektiren problemleri çözer.	4	0	0	0
Cebirsel ifadelerle toplama ve çıkarma işlemleri yapar.	2	0	0	0
Rasyonel sayılarla işlem yapmayı gerektiren problemleri çözer.	3	0	0	0
Tam sayılarla toplama ve çıkarma işlemlerini yapar, ilgili problemleri çözer.	1	0	0	0
Toplama işleminin özelliklerini akıcı işlem yapmak için birer strateji olarak kullanır.	1	0	0	0
Rasyonel sayılarla çok adımlı işlemleri yapar.	1	0	0	0
Rasyonel sayılarla çarpma ve bölme işlemlerini yapar.	1	0	0	0
Sayı örüntülerinin kuralını harfle ifade eder, kuralı harfle ifade edilen örüntünün istenilen terimini bulur.	1	0	0	0
Birinci dereceden bir bilinmeyenli denklemin tanımı ve verilen gerçek hayat durumuna uygun birinci dereceden bir t	1	0	0	0
Eşitliğin korunumu ilkesini anlar.	1	0	0	0
Devirli olan ve olmayan ondalık gösterimleri rasyonel sayı olarak ifade eder.	1	0	0	0
Rasyonel sayıları sıralar ve karşılaştırır.	1	0	0	0

FEN BİLİMLERİ

S	D	Y	B%	
Karışımın ayrılması için kullanılabilecek yöntemlerden uygun olanı seçerek uygular.	2	0	0	0
Çözünme hızına etki eden faktörleri deney yaparak belirler.	1	0	0	0
Günlük yaşamda karşılaştığı çözümü ve çözümleneli kullanarak çözelti hazırlar.	1	0	0	0
Yaygın bileşiklerin formüllerini, isimlerini ve bazı kullanım alanlarını ifade eder.	2	2	0	100
Yıldız kavramını açıklar.	1	1	0	100
Geçmişten günümüze atom kavramı ile ilgili düşüncelerin nasıl değiştiğini sorgular.	1	0	1	0
Atomun yapısını ve yapısındaki temel parçacıklarını söyler.	2	0	0	0
Mitozun birbirini takip eden farklı evrelerden oluştuğunu açıklar.	1	0	1	0
Hayvan ve bitki hücrelerini, temel kısımları ve görevleri açısından karşılaştırır.	2	2	0	100
Mayozun canlılar için önemi açıklar.	1	0	1	0
Üreme ana hücrelerinde mayozun nasıl gerçekleştiğini model üzerinde gösterir.	1	0	1	0
Kütle ve ağırlık kavramlarını karşılaştırır.	1	0	1	0
Kütleyle etki eden yer çekimi kuvvetini ağırlık olarak adlandırır.	1	0	1	0
Fiziksel anlamda yapılan işin, uygulanan kuvvet ve alınan yolla ilişkili olduğunu açıklar.	1	0	0	0
Sürtünme kuvvetinin kinetik enerji üzerindeki etkisini örneklerle açıklar.	1	0	0	0
KAZANIM BELİRTİLMEMİŞ	1	0	0	0

SOSYAL BİLGİLER

S	D	Y	B%	
İletişimi etkileyen tutum ve davranışları analiz ederek kendi tutum ve davranışlarını sorgular.	1	1	0	100
Türk-İslam medeniyetinde yetişen bilginlerin bilimsel gelişme sürecine katkılarını tartışır.	1	0	1	0
Osmanlı Devleti'nin siyasi güç olarak ortaya çıkış sürecini ve bu süreci etkileyen faktörleri açıklar.	1	0	0	0
Bilginin korunması, yaygınlaştırılması ve aktarılmasında değişim ve sürekliliği inceler.	2	0	1	0
Osmanlı kültür, sanat ve estetik anlayışına örnek verir.	1	0	0	0
Örnek incelemeler yoluyla geçmişten günümüze, yerleşmeyi etkileyen faktörler hakkında çıkarımlarda bulunur.	2	1	1	50
Türkiye'de nüfusun dağılımını etkileyen faktörlerden hareketle Türkiye'nin demografik özelliklerini yorumlar.	1	0	1	0
Örnek incelemeler yoluyla göçün neden ve sonuçlarını tartışır.	1	1	0	100

DİN KÜLTÜRÜ

S	D	Y	B%	
Din K.ve A.B.	S	D	Y	B%
Variation alemini özelliklerine göre ayırt eder.	1	0	1	0
Dünya hayatı ile ahiret hayatı arasındaki ilişkiyi yorumlar.	1	1	0	100
Ahiret hayatının aşamalarını açıklar.	1	1	0	100
İslam'da hac ibadetinin önemi ayet ve hadisler ışığında yorumlar.	1	1	0	100
Kurban ibadetini İslam'ın yardımlaşma ve dayanışmaya verdiği önem açısından değerlendirir.	1	1	0	100
Haccın yapıldığı özetler.	2	0	0	0
Örnek tutum ve davranışların, birey ve toplumların ahlaki gelişimine olan katkısını değerlendirir.	1	1	0	100
En'am suresi 162. ayeti okur, anlamını söyler.	1	0	0	0
Güzel ahlaki tutum ve davranışları örneklerle açıklar.	1	0	0	0

İNGİLİZCE

S	D	Y	B%	
İngilizce	S	D	Y	B%
KAZANIM BELİRTİLMEMİŞ	10	8	0	80

SINAV SONUÇ BELGESİ

İSTANBUL / BAYRAMPAŞA / PROF.MUHARREM ERGİN ORTAOKULU

3X YAYINLARI - 2023-2024 - 7.SINIF-4.DENEME

Öğrenci	Numara	Sınıf
KAMİL AŞKI N	967	7G

Puan Türü	Puan	Genel Ort.	Dereceler				
			Snf	Kurum	İlçe	İl	Genel
LGS	▲ 346,924	276,850	3	69	104	532	1058
Puanı Hesaplanan:			291	465	3539	5668	
Katılımlar:			26	291	465	3544	5674

Ders	Soru	Doğru	Yanlış	Net	Başarı %	Sınıf Ort.	Kurum Ort.	Genel Ort.
Türkçe	20	14	6	12,00	60	▲ 6,47	▲ 7,78	▲ 7,05
Matematik	20	10	10	6,67	33	▲ 2,41	▲ 4,09	▲ 3,45
Fen	20	13	7	10,67	53	▲ 3,42	▲ 5,59	▲ 4,80
SOSYAL BİLGİLER	10	8	2	7,33	73	▲ 2,68	▲ 4,63	▲ 3,36
Din K.ve A.B.	10	8	2	7,33	73	▲ 2,83	▲ 4,40	▲ 3,77
İngilizce	10	3	6	1,00	10	▼ 2,41	▼ 4,03	▼ 2,96
Toplam:	90	56	33	45,00	50	▲ 20,23	▲ 30,52	▲ 25,38

Soru No	12345678901234567890
TÜRKÇE	BBCdBCDDcaBBDaCcbC
Cevap Anh.	A BBCABCDDADBBDCADCAC
MATEMATİK	CBdabBDAAbbdDDBcCdb
Cevap Anh.	A CBCBABDAACACDDBCCDAC
FEN BİLİMLERİ	baCDACACBDBcCbCbaD
Cevap Anh.	A CBDCACACBDBCDABCADBD
SOSYAL BİLGİLER	BBDBcCADAa
Cevap Anh.	A DBBDCACDBC
DİN KÜLTÜRÜ	ACBCAcBaAA
Cevap Anh.	A ACBCADBDA
İNGİLİZCE	Dca CBcbab
Cevap Anh.	A DBDBCDDCA

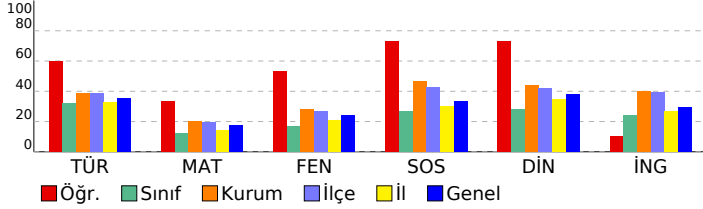

DERSLERE GÖRE BAŞARI ANALİZİ

TÜRKÇE

Soru	S D Y B %
Basit, türemiş ve birleşik fiilleri ayırt eder.	1 1 0 100
Ek fiili işlevlerine uygun olarak kullanır.	1 1 0 100
Zarfın metnin anlamına olan katkısını açıklar.	1 1 0 100
Çekim eklerinin işlevlerini ayırt eder.	1 0 1 0
Görsellerden ve başlıktan hareketle okuyacağı metnin konusunu tahmin eder.	1 1 0 100
Metindeki hikâye unsurlarını belirler.	1 1 0 100
Okudukları ile ilgili çıkarımlarda bulunur.	2 1 1 50
Kelimeleri anlamlarına uygun kullanır.	1 1 0 100
Metin türlerini ayırt eder.	1 1 0 100
Metindeki söz sanatlarını tespit eder.	1 0 1 0
Metinle ilgili soruları cevaplar.	1 1 0 100
Grafik, tablo ve çizelgeyle sunulan bilgileri yorumlar.	2 1 1 50
Deyim ve atasözlerinin metne katkısını belirler.	1 1 0 100
Metni oluşturan unsurlar arasındaki geçiş ve bağlantı ifadelerinin anlama olan katkısını değerlendirir.	1 0 1 0
Yazdıklarını düzenler.	1 1 0 100
Metindeki yardımcı fikirleri belirler.	1 1 0 100
Bir işi işlem basamaklarına göre yazar.	1 0 1 0
Metnin ana fikrini/ana duygusunu belirler.	1 1 0 100

MATEMATİK

Soru	S D Y B %
Tam sayılarla çarpma ve bölme işlemlerini yapar.	2 1 1 50
Tam sayılarla işlemler yapmayı gerektiren problemleri çözer.	4 4 0 100
Cebirsel ifadelerle toplama ve çıkarma işlemleri yapar.	2 1 1 50
Rasyonel sayılarla işlem yapmayı gerektiren problemleri çözer.	3 0 3 0
Tam sayılarla toplama ve çıkarma işlemlerini yapar, ilgili problemleri çözer.	1 1 0 100
Toplama işleminin özelliklerini akıcı işlem yapmak için birer strateji olarak kullanır.	1 1 0 100
Rasyonel sayılarla çok adımlı işlemleri yapar.	1 0 1 0
Rasyonel sayılarla çarpma ve bölme işlemlerini yapar.	1 0 1 0
Sayı örüntülerinin kuralını harfle ifade eder, kuralı harfle ifade edilen örüntünün istenilen terimini bulur.	1 1 0 100
Birinci dereceden bir bilinmeyenli denklemleri tanımlar ve verilen gerçek hayat durumlarına uygun birinci dereceden bir t	1 1 0 100
Eşitliğin korunumu ilkesini anlar.	1 0 1 0
Devirli olan ve olmayan ondalık gösterimleri rasyonel sayı olarak ifade eder.	1 0 1 0
Rasyonel sayıları sıralar ve karşılaştırır.	1 0 1 0

FEN BİLİMLERİ

Soru	S D Y B %
Karışımın ayrılması için kullanılabilecek yöntemlerden uygun olanı seçerek uygular.	2 0 2 0
Çözünme hızına etki eden faktörleri deney yaparak belirler.	1 1 0 100
Günlük yaşamda karşılaştığı çözümü ve çözümleneli kullanarak çözelti hazırlar.	1 1 0 100
Yaygın bileşiklerin formüllerini, isimlerini ve bazı kullanım alanlarını ifade eder.	2 2 0 100
Yıldız kavramını açıklar.	1 1 0 100
Geçmişten günümüze atom kavramı ile ilgili düşüncelerin nasıl değiştiğini sorgular.	1 1 0 100
Atomun yapısını ve yapısını temel parçacıklarını söyler.	2 1 1 50
Mitozun birbirini takip eden farklı evrelerden oluştuğunu açıklar.	1 1 0 100
Hayvan ve bitki hücrelerini, temel kısımları ve görevleri açısından karşılaştırır.	2 2 0 100
Mayozun canlılar için önemi açıklar.	1 0 1 0
Üreme ana hücrelerinde mayozun nasıl gerçekleştiğini model üzerinde gösterir.	1 0 1 0
Kütle ve ağırlık kavramlarını karşılaştırır.	1 1 0 100
Kütleyle etki eden yer çekimi kuvvetini ağırlık olarak adlandırır.	1 0 1 0
Fiziksel anlamda yapılan işin, uygulanan kuvvet ve alınan yolla ilişkili olduğunu açıklar.	1 0 1 0
Sürtünme kuvvetinin kinetik enerji üzerindeki etkisini örneklerle açıklar.	1 1 0 100
KAZANIM BELİRTİLMEMİŞ	1 1 0 100

SOSYAL BİLGİLER

Soru	S D Y B %
İletişimi etkileyen tutum ve davranışları analiz ederek kendi tutum ve davranışlarını sorgular.	1 1 0 100
Türk-İslam medeniyetinde yetişen bilginlerin bilimsel gelişme sürecine katkılarını tartışır.	1 1 0 100
Osmanlı Devleti'nin siyasi güç olarak ortaya çıkış sürecini ve bu süreci etkileyen faktörleri açıklar.	1 1 0 100
Bilginin korunması, yaygınlaştırılması ve aktarılmasında değişim ve sürekliliği inceler.	2 1 1 50
Osmanlı kültür, sanat ve estetik anlayışına örnekler verir.	1 1 0 100
Örnek incelemeler yoluyla geçmişten günümüze, yerleşmeyi etkileyen faktörler hakkında çıkarımlarda bulunur.	2 2 0 100
Türkiye'de nüfusun dağılımını etkileyen faktörlerden hareketle Türkiye'nin demografik özelliklerini yorumlar.	1 1 0 100
Örnek incelemeler yoluyla göçün neden ve sonuçlarını tartışır.	1 0 1 0

DİN KÜLTÜRÜ

Soru	S D Y B %
Variiklar âlemini özelliklerine göre ayırt eder.	1 1 0 100
Dünya hayatı ile ahiret hayatı arasındaki ilişkiyi yorumlar.	1 1 0 100
Ahiret hayatının aşamalarını açıklar.	1 1 0 100
İslam'da hac ibadetinin önemi ayet ve hadisler ışığında yorumlar.	1 1 0 100
Kurban ibadetini İslam'ın yardımlaşma ve dayanışmaya verdiği önem açısından değerlendirir.	1 1 0 100
Haccın yapılışını özetler.	2 0 2 0
Örnek tutum ve davranışların, birey ve toplumların ahlaki gelişimine olan katkısını değerlendirir.	1 1 0 100
En'âm suresi 162. ayeti okur, anlamını söyler.	1 1 0 100
Güzel ahlaki tutum ve davranışları örneklerle açıklar.	1 1 0 100

İNGİLİZCE

Soru	S D Y B %
İngilizce	10 3 6 30
KAZANIM BELİRTİLMEMİŞ	

SINAV SONUÇ BELGESİ

İSTANBUL / BAYRAMPAŞA / PROF.MUHARREM ERGİN ORTAOKULU

3X YAYINLARI - 2023-2024 - 7.SINIF-4.DENEME

DERSLERE GÖRE BAŞARI ANALİZİ

Öğrenci	Numara	Sınıf
MERT DAKAK	624	7G

Puan Türü	Puan	Genel Ort.	Dereceler				
			Snf	Kurum	İlçe	İl	Genel
LGS	▼ 241,124	276,850	13	203	325	1990	3480
Puanı Hesaplanan:			291	465	3539	5668	
Katılımlar:			26	291	465	3544	5674

Ders	Soru	Doğru	Yanlış	Net	Başarı %	Sınıf Ort.	Kurum Ort.	Genel Ort.
Türkçe	20	9	11	5,33	27	▼ 6,47	▼ 7,78	▼ 7,05
Matematik	20	7	13	2,67	13	▲ 2,41	▼ 4,09	▼ 3,45
Fen	20	6	14	1,33	7	▼ 3,42	▼ 5,59	▼ 4,80
SOSYAL BİLGİLER	10	2	8	-0,67	-7	▼ 2,68	▼ 4,63	▼ 3,36
Din K.ve A.B.	10	4	5	2,33	23	▼ 2,83	▼ 4,40	▼ 3,77
İngilizce	10	4	6	2,00	20	▼ 2,41	▼ 4,03	▼ 2,96
Toplam:	90	32	57	13,00	14	▼ 20,23	▼ 30,52	▼ 25,38

Soru No	12345678901234567890
TÜRKÇE	dcDADCcBabcDDaBdaaB
Cevap Anh.	B CACDACBBDADDDCBACBB
MATEMATİK	bcDbaabaddCcAcBABAbaB
Cevap Anh.	B CADDDBDDCACADBACBCC
FEN BİLİMLERİ	DBDAbcdaaabbcbadDadC
Cevap Anh.	B DBDACBABBDDCCACADCBCC
SOSYAL BİLGİLER	BcDbbaBac
Cevap Anh.	B CBDACCBDD
DİN KÜLTÜRÜ	Ac BcdBba
Cevap Anh.	B AADBACBCA
İNGİLİZCE	BdAdacaCad
Cevap Anh.	B BCADDDBCDB

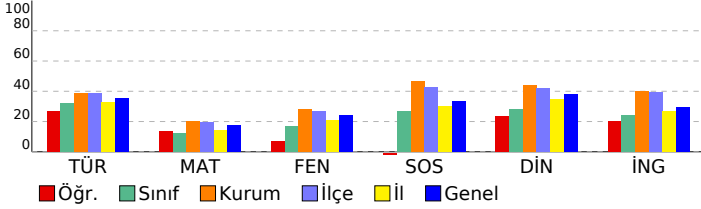

Türkçe	S	D	Y	B%
Basit, türemiş ve birleşik fiilleri ayırt eder.	1	1	0	100
Ek fiili işlevlerine uygun olarak kullanır.	1	0	1	0
Zarfın metnin anlamına olan katkısını açıklar.	1	0	1	0
Çekim eklerinin işlevlerini ayırt eder.	1	0	1	0
Görsellerden ve başlıktan hareketle okuyacağı metnin konusunu tahmin eder.	1	1	0	100
Metindeki hikâye unsurlarını belirler.	1	0	1	0
Okudukları ile ilgili çıkarımlarda bulunur.	2	1	1	50
Kelimeleri anlamlarına uygun kullanır.	1	1	0	100
Metin türlerini ayırt eder.	1	0	1	0
Metindeki söz sanatlarını tespit eder.	1	0	1	0
Metinle ilgili soruları cevaplar.	1	1	0	100
Grafik, tablo ve çizelgeyle sunulan bilgileri yorumlar.	2	1	1	50
Deyim ve atasözlerinin metne katkısını belirler.	1	1	0	100
Metni oluşturan unsurlar arasındaki geçiş ve bağlantı ifadelerinin anlama olan katkısını değerlendirir.	1	1	0	100
Yazdıklarını düzenler.	1	1	0	100
Metindeki yardımcı fikirleri belirler.	1	0	1	0
Bir işi işlem basamaklarına göre yazar.	1	0	1	0
Metnin ana fikrini/ana duygusunu belirler.	1	0	1	0

Matematik	S	D	Y	B%
Tam sayılarla çarpma ve bölme işlemlerini yapar.	2	1	1	50
Tam sayılarla işlemler yapmayı gerektiren problemleri çözer.	4	2	2	50
Cebirsel ifadelerle toplama ve çıkarma işlemleri yapar.	2	0	2	0
Rasyonel sayılarla işlem yapmayı gerektiren problemleri çözer.	3	2	1	67
Tam sayılarla toplama ve çıkarma işlemlerini yapar, ilgili problemleri çözer.	1	1	0	100
Toplama işleminin özelliklerini akıcı işlem yapmak için birer strateji olarak kullanır.	1	0	1	0
Rasyonel sayılarla çok adımlı işlemleri yapar.	1	0	1	0
Rasyonel sayılarla çarpma ve bölme işlemlerini yapar.	1	0	1	0
Sayı örüntülerinin kuralını harfile ifade eder, kuralı harfile ifade edilen örüntünün istenilen terimini bulur.	1	0	1	0
Birinci dereceden bir bilinmeyenli denklemin tanımı ve verilen gerçek hayat durumuna uygun birinci dereceden bir t	1	0	1	0
Eşitliğin korunumu ilkesini anlar.	1	1	0	100
Devirli olan ve olmayan ondalık gösterimleri rasyonel sayı olarak ifade eder.	1	0	1	0
Rasyonel sayıları sıralar ve karşılaştırır.	1	0	1	0

Fen	S	D	Y	B%
Karışımın ayrılması için kullanılabilecek yöntemlerden uygun olanı seçerek uygular.	2	1	1	50
Çözünme hızına etki eden faktörleri deney yaparak belirler.	1	0	1	0
Günlük yaşamda karşılaşıldığı çözücü ve çözünenleri kullanarak çözelti hazırlar.	1	1	0	100
Yaygın bileşiklerin formüllerini, isimlerini ve bazı kullanım alanlarını ifade eder.	2	0	2	0
Yıldız kavramını açıklar.	1	0	1	0
Geçmişten günümüze atom kavramı ile ilgili düşüncelerin nasıl değiştiğini sorgular.	1	0	1	0
Atomun yapısını ve yapısını temel parçacıklarını söyler.	2	1	1	50
Mitozun birbirini takip eden farklı evrelerden oluştuğunu açıklar.	1	0	1	0
Hayvan ve bitki hücrelerini, temel kısımları ve görevleri açısından karşılaştırır.	2	0	2	0
Mayozun canlılar için önemi açıklar.	1	0	1	0
Üreme ana hücrelerinde mayozun nasıl gerçekleştiğini model üzerinde gösterir.	1	0	1	0
Kütle ve ağırlık kavramlarını karşılaştırır.	1	0	1	0
Kütleyle etki eden yer çekimi kuvvetini ağırlık olarak adlandırır.	1	1	0	100
Fiziksel anlamda yapılan işin, uygulanan kuvvet ve alınan yolla ilişkili olduğunu açıklar.	1	1	0	100
Sürtünme kuvvetinin kinetik enerji üzerindeki etkisini örneklerle açıklar.	1	1	0	100
KAZANIM BELİRTİLMEMİŞ	1	0	1	0

SOSYAL BİLGİLER	S	D	Y	B%
İletişimi etkileyen tutum ve davranışları analiz ederek kendi tutum ve davranışlarını sorgular.	1	0	1	0
Türk-İslam medeniyetinde yetişen bilginlerin bilimsel gelişme sürecine katkılarını tartışır.	1	0	1	0
Osmanlı Devleti'nin siyasi güç olarak ortaya çıkış sürecini ve bu süreci etkileyen faktörleri açıklar.	1	1	0	100
Bilginin korunması, yaygınlaştırılması ve aktarılmasında değişim ve sürekliliği inceler.	2	0	2	0
Osmanlı kültür, sanat ve estetik anlayışına örnekler verir.	1	0	1	0
Örnek incelemeler yoluyla geçmişten günümüze, yerleşmeyi etkileyen faktörler hakkında çıkarımlarda bulunur.	2	0	2	0
Türkiye'de nüfusun dağılımını etkileyen faktörlerden hareketle Türkiye'nin demografik özelliklerini yorumlar.	1	1	0	100
Örnek incelemeler yoluyla göçün neden ve sonuçlarını tartışır.	1	0	1	0

DİN KÜLTÜRÜ	S	D	Y	B%
Din K.ve A.B.				
Variıklar âlemi özelliklerine göre ayırt eder.	1	1	0	100
Dünya hayatı ile ahiret hayatı arasındaki ilişkiyi yorumlar.	1	0	1	0
Ahiret hayatının aşamalarını açıklar.	1	1	0	100
İslam'da hac ibadetinin önemi ayet ve hadisler ışığında yorumlar.	1	0	1	0
Kurban ibadetini İslam'ın yardımlaşma ve dayanışmaya verdiği önem açısından değerlendirir.	1	0	1	0
Haccın yapılışını özetler.	2	0	1	0
Örnek tutum ve davranışların, birey ve toplumların ahlaki gelişimine olan katkısını değerlendirir.	1	1	0	100
En'âm suresi 162. ayeti okur, anlamını söyler.	1	0	1	0
Güzel ahlaki tutum ve davranışları örneklerle açıklar.	1	1	0	100

İNGİLİZCE	S	D	Y	B%
İngilizce				
KAZANIM BELİRTİLMEMİŞ	10	4	6	40

SINAV SONUÇ BELGESİ

3X YAYINLARI - 2023-2024 - 7.SINIF-4.DENEME

İSTANBUL / BAYRAMPAŞA / PROF.MUHARREM ERGİN ORTAOKULU							
Öğrenci			Numara	Sınıf			
MUSTA AEM RÖZDEMİR			76	7G			
Puan Türü	Puan	Genel Ort.	Dereceler				
			Snf	Kurum	İlçe	İl	Genel
LGS	▼ 190,855	276,850	22	273	441	3249	5269
Puanı Hesaplanan:			291	465	3539	5668	
Katılımlar:			26	291	465	3544	5674

Ders	Soru	Doğru	Yanlış	Net	Başarı %	Sınıf Ort.	Kurum Ort.	Genel Ort.
Türkçe	20	4	14	-0,67	-3	▼ 6,47	▼ 7,78	▼ 7,05
Matematik	20	6	14	1,33	7	▼ 2,41	▼ 4,09	▼ 3,45
Fen	20	4	15	-1,00	-5	▼ 3,42	▼ 5,59	▼ 4,80
SOSYAL BİLGİLER	10	1	9	-2,00	-20	▼ 2,68	▼ 4,63	▼ 3,36
Din K.ve A.B.	10	4	6	2,00	20	▼ 2,83	▼ 4,40	▼ 3,77
İngilizce	10	1	9	-2,00	-20	▼ 2,41	▼ 4,03	▼ 2,96
Toplam:	90	20	67	-2,33	-3	▼ 20,23	▼ 30,52	▼ 25,38

Soru No	12345678901234567890						
TÜRKÇE	abCab bcd bcDbCBcaca						
Cevap Anh.	B	CACDACDBBDADDDCBACBB					
MATEMATİK	bdcabdaDCcbeAdacBdBa						
Cevap Anh.	B	CADDDBDDCACADBACBCC					
FEN BİLİMLERİ	cBDcadbc bdadbDAdbad						
Cevap Anh.	B	DBDACBABBDDCCACADCBCC					
SOSYAL BİLGİLER	cbdaCadcb						
Cevap Anh.	B	CBDACDBDD					
DİN KÜLTÜRÜ	dADcbcaBaA						
Cevap Anh.	B	AADBACBCA					
İNGİLİZCE	abcDcbabcd						
Cevap Anh.	B	BCADDDBCDB					

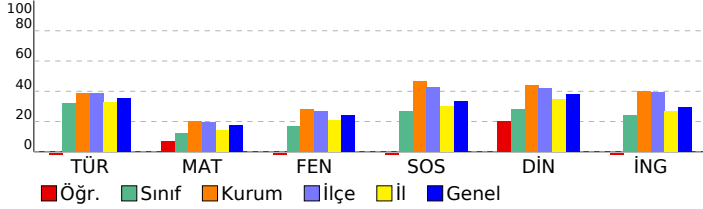

DERSLERE GÖRE BAŞARI ANALİZİ				
Türkçe	S	D	Y	B%
Basit, türemiş ve birleşik fiilleri ayırt eder.	1	0	1	0
Ek fiili işlevlerine uygun olarak kullanır.	1	0	1	0
Zarfın metnin anlamına olan katkısını açıklar.	1	0	1	0
Çekim eklerinin işlevlerini ayırt eder.	1	0	1	0
Görsellerden ve başlıktan hareketle okuyacağı metnin konusunu tahmin eder.	1	1	0	100
Metindeki hikâye unsurlarını belirler.	1	1	0	100
Okudukları ile ilgili çıkarımlarda bulunur.	2	0	1	0
Kelimeleri anlamlarına uygun kullanır.	1	1	0	100
Metin türlerini ayırt eder.	1	0	1	0
Metindeki söz sanatlarını tespit eder.	1	0	1	0
Metinle ilgili soruları cevaplar.	1	0	1	0
Grifik, tablo ve çizelgeyle sunulan bilgileri yorumlar.	2	0	1	0
Deyim ve atasözlerinin metne katkısını belirler.	1	0	1	0
Metni oluşturan unsurlar arasındaki geçiş ve bağlantı ifadelerinin anlama olan katkısını değerlendirir.	1	0	1	0
Yazdıklarını düzenler.	1	0	1	0
Metindeki yardımcı fikirleri belirler.	1	1	0	100
Bir işi işlem basamaklarına göre yazar.	1	0	1	0
Metnin ana fikrini/ana duygusunu belirler.	1	0	1	0

MATEMATİK				
Matematik	S	D	Y	B%
Tam sayılarla çarpma ve bölme işlemlerini yapar.	2	0	2	0
Tam sayılarla işlemler yapmayı gerektiren problemleri çözer.	4	2	2	50
Cebirsel ifadelerle toplama ve çıkarma işlemleri yapar.	2	1	1	50
Rasyonel sayılarla işlem yapmayı gerektiren problemleri çözer.	3	1	2	33
Tam sayılarla toplama ve çıkarma işlemlerini yapar, ilgili problemleri çözer.	1	0	1	0
Toplama işleminin özelliklerini akıcı işlem yapmak için birer strateji olarak kullanır.	1	1	0	100
Rasyonel sayılarla çok adımlı işlemleri yapar.	1	0	1	0
Rasyonel sayılarla çarpma ve bölme işlemlerini yapar.	1	1	0	100
Sayı örüntülerinin kuralını harfile ifade eder, kuralı harfile ifade edilen örüntünün istenilen terimini bulur.	1	0	1	0
Birinci dereceden bir bilinmeyenli denklemleri tanımlar ve verilen gerçek hayat durumlarına uygun birinci dereceden bir t	1	0	1	0
Eşitliğin korunumu ilkesini anlar.	1	0	1	0
Devirli olan ve olmayan ondalık gösterimleri rasyonel sayı olarak ifade eder.	1	0	1	0
Rasyonel sayıları sıralar ve karşılaştırır.	1	0	1	0

FEN BİLİMLERİ				
Fen	S	D	Y	B%
Karışımın ayrılması için kullanılabilecek yöntemlerden uygun olanı seçerek uygular.	2	0	2	0
Çözünme hızına etki eden faktörleri deney yaparak belirler.	1	0	1	0
Günlük yaşamda karşılaşılabilecek çözümleri ve çözümlenileri kullanarak çözümleri hazırlar.	1	1	0	100
Yaygın bileşiklerin formüllerini, isimlerini ve bazı kullanım alanlarını ifade eder.	2	1	1	50
Yıldız kavramını açıklar.	1	0	1	0
Geçmişten günümüze atom kavramı ile ilgili düşüncelerin nasıl değiştiğini sorgular.	1	0	1	0
Atomun yapısını ve yapısında temel parçacıklarını söyler.	2	1	1	50
Mitozun birbirini takip eden farklı evrelerden oluştuğunu açıklar.	1	0	1	0
Hayvan ve bitki hücrelerini, temel kısımları ve görevleri açısından karşılaştırır.	2	0	2	0
Mayozun canlılar için önemi açıklar.	1	0	1	0
Üreme ana hücrelerinde mayozun nasıl gerçekleştiğini model üzerinde gösterir.	1	0	1	0
Kütle ve ağırlık kavramlarını karşılaştırır.	1	0	1	0
Kütleyle etki eden yer çekimi kuvvetini ağırlık olarak adlandırır.	1	0	1	0
Fiziksel anlamda yapılan işin, uygulanan kuvvet ve alınan yolla ilişkili olduğunu açıklar.	1	1	0	100
Sürtünme kuvvetinin kinetik enerji üzerindeki etkisini örneklerle açıklar.	1	0	1	0
KAZANIM BELİRTİLMEMİŞ	1	0	0	0

SOSYAL BİLGİLER				
Sosyal Bilgiler	S	D	Y	B%
İletişimi etkileyen tutum ve davranışların analiz ederek kendi tutum ve davranışlarını sorgular.	1	0	1	0
Türk-İslam medeniyetinde yetişen bilginlerin bilimsel gelişme sürecine katkılarını tartışır.	1	0	1	0
Osmanlı Devleti'nin siyasi güç olarak ortaya çıkış sürecini ve bu süreci etkileyen faktörleri açıklar.	1	0	1	0
Bilginin korunması, yaygınlaştırılması ve aktarılmasında değişim ve sürekliliği inceler.	2	1	1	50
Osmanlı kültür, sanat ve estetik anlayışına örnekler verir.	1	0	1	0
Örnek incelemeler yoluyla geçmişten günümüze, yerleşmeyi etkileyen faktörler hakkında çıkarımlarda bulunur.	2	0	2	0
Türkiye'de nüfusun dağılımını etkileyen faktörlerden hareketle Türkiye'nin demografik özelliklerini yorumlar.	1	0	1	0
Örnek incelemeler yoluyla göçün neden ve sonuçlarını tartışır.	1	0	1	0

DİN KÜLTÜRÜ				
Din K.ve A.B.	S	D	Y	B%
Varietler âlemini özelliklerine göre ayırt eder.	1	1	0	100
Dünya hayatı ile ahiret hayatı arasındaki ilişkiyi yorumlar.	1	0	1	0
Ahiret hayatının aşamalarını açıklar.	1	1	0	100
İslam'da hac ibadetinin önemi ayet ve hadisler ışığında yorumlar.	1	0	1	0
Kurban ibadetini İslam'ın yardımlaşma ve dayanışmaya verdiği önem açısından değerlendirir.	1	0	1	0
Haccın yapıldığı özetler.	2	1	1	50
Örnek tutum ve davranışların, birey ve toplumların ahlaki gelişimine olan katkısını değerlendirir.	1	0	1	0
En'âm suresi 162. ayeti okur, anlamını söyler.	1	1	0	100
Güzel ahlaki tutum ve davranışları örneklerle açıklar.	1	0	1	0

İNGİLİZCE				
İngilizce	S	D	Y	B%
KAZANIM BELİRTİLMEMİŞ	10	1	9	10

SINAV SONUÇ BELGESİ

3X YAYINLARI - 2023-2024 - 7.SINIF-4.DENEME

İSTANBUL / BAYRAMPAŞA / PROF.MUHARREM ERGİN ORTAOKULU

Öğrenci Numara Sınıf
NİSA NEHİR ÖZDEMİR 802 7G

Puan Türü	Puan	Genel Ort.	Dereceler				
			Snf	Kurum	İlçe	İl	Genel
LGS	▲ 362,196	276,850	2	51	73	408	836
Puanı Hesaplanan:			291	465	3539	5668	
Katılımlar:			26	291	465	3544	5674

Ders	Soru	Doğru	Yanlış	Net	Başarı %	Sınıf Ort.	Kurum Ort.	Genel Ort.
Türkçe	20	13	6	11,00	55	▲ 6,47	▲ 7,78	▲ 7,05
Matematik	20	11	2	10,33	52	▲ 2,41	▲ 4,09	▲ 3,45
Fen	20	14	5	12,33	62	▲ 3,42	▲ 5,59	▲ 4,80
SOSYAL BİLGİLER	10	4	6	2,00	20	▼ 2,68	▼ 4,63	▼ 3,36
Din K.ve A.B.	10	7	3	6,00	60	▲ 2,83	▲ 4,40	▲ 3,77
İngilizce	10	7	1	6,67	67	▲ 2,41	▲ 4,03	▲ 2,96
Toplam:	90	56	23	48,33	54	▲ 20,23	▲ 30,52	▲ 25,38

Soru No	12345678901234567890
TÜRKÇE	aad BCDDcDBDDbDCAC
Cevap Anh.	A BBCABCDDADBBCADCAC
MATEMATİK	CBCCABDA cDBC D
Cevap Anh.	A CBCBABDAACACDDBCCDAC
FEN BİLİMLERİ	bBCDACAqDBDCbbBCbC D
Cevap Anh.	A CBCDACACDBDCDABCADBD
SOSYAL BİLGİLER	RadadCdaBC
Cevap Anh.	A DBBDCCADBC
DİN KÜLTÜRÜ	AdCdDBDAA
Cevap Anh.	A ACBCADBDAA
İNGİLİZCE	DBDBC DcC
Cevap Anh.	A DBBDCBDDCA

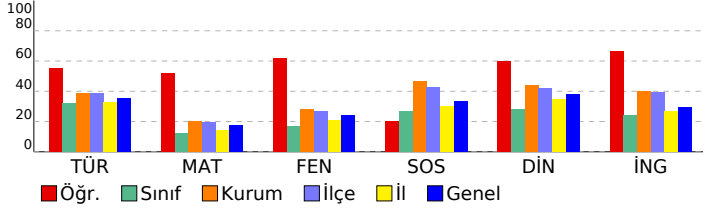

DERSLERE GÖRE BAŞARI ANALİZİ

TÜRKÇE

Soru	S D Y B %
Basit, türemiş ve birleşik fiilleri ayırt eder.	1 0 1 0
Ek fiili işlevlerine uygun olarak kullanır.	1 0 1 0
Zarfın metnin anlamına olan katkısını açıklar.	1 0 1 0
Çekim eklerinin işlevlerini ayırt eder.	1 0 0 0
Görsellerden ve başlıktan hareketle okuyacağı metnin konusunu tahmin eder.	1 1 0 100
Metindeki hikâye unsurlarını belirler.	1 1 0 100
Okudukları ile ilgili çıkarımlarda bulunur.	2 2 0 100
Kelimeleri anlamlarına uygun kullanır.	1 1 0 100
Metin türlerini ayırt eder.	1 1 0 100
Metindeki söz sanatlarını tespit eder.	1 0 1 0
Metinle ilgili soruları cevaplar.	1 1 0 100
Grafik, tablo ve çizelgeyle sunulan bilgileri yorumlar.	2 1 1 50
Deyim ve atasözlerinin metne katkısını belirler.	1 1 0 100
Metni oluşturan unsurlar arasındaki geçiş ve bağlantı ifadelerinin anlama olan katkısını değerlendirir.	1 0 1 0
Yazdıklarını düzenler.	1 1 0 100
Metindeki yardımcı fikirleri belirler.	1 1 0 100
Bir işi işlem basamaklarına göre yazar.	1 1 0 100
Metnin ana fikrini/ana duygusunu belirler.	1 1 0 100

MATEMATİK

Soru	S D Y B %
Tam sayılarla çarpma ve bölme işlemlerini yapar.	2 2 0 100
Tam sayılarla işlemler yapmayı gerektiren problemleri çözer.	4 3 0 75
Cebirsel ifadelerle toplama ve çıkarma işlemleri yapar.	2 1 1 50
Rasyonel sayılarla işlem yapmayı gerektiren problemleri çözer.	3 0 1 0
Tam sayılarla toplama ve çıkarma işlemlerini yapar, ilgili problemleri çözer.	1 1 0 100
Toplama işleminin özelliklerini akıcı işlem yapmak için birer strateji olarak kullanır.	1 1 0 100
Rasyonel sayılarla çok adımlı işlemleri yapar.	1 0 0 0
Rasyonel sayılarla çarpma ve bölme işlemlerini yapar.	1 0 0 0
Sayı örüntülerinin kuralını harfle ifade eder, kuralı harfle ifade edilen örüntünün istenilen terimini bulur.	1 1 0 100
Birinci dereceden bir bilinmeyenli denklemin tanımı ve verilen gerçek hayat durumuna uygun birinci dereceden bir t	1 1 0 100
Eşitliğin korunumu ilkesini anlar.	1 1 0 100
Devirli olan ve olmayan ondalık gösterimleri rasyonel sayı olarak ifade eder.	1 0 0 0
Rasyonel sayıları sıralar ve karşılaştırır.	1 0 0 0

FEN BİLİMLERİ

Soru	S D Y B %
Karışımların ayrılması için kullanılabilecek yöntemlerden uygun olanı seçerek uygular.	2 1 1 50
Çözünme hızına etki eden faktörleri deney yaparak belirler.	1 1 0 100
Günlük yaşamda karşılaşılabilecek çözümleri ve çözümleneni kullanarak çözümleri hazırlar.	1 1 0 100
Yaygın bileşiklerin formüllerini, isimlerini ve bazı kullanım alanlarını ifade eder.	2 2 0 100
Yıldız kavramını açıklar.	1 1 0 100
Geçmişten günümüze atom kavramı ile ilgili düşüncelerin nasıl değiştiğini sorgular.	1 0 1 0
Atomun yapısını ve yapısını temel parçacıklarını söyler.	2 2 0 100
Mitozun birbirini takip eden farklı evrelerden oluştuğunu açıklar.	1 1 0 100
Hayvan ve bitki hücrelerini, temel kısımları ve görevleri açısından karşılaştırır.	2 2 0 100
Mayozun canlılar için önemini açıklar.	1 0 1 0
Üreme ana hücrelerinde mayozun nasıl gerçekleştiğini model üzerinde gösterir.	1 0 1 0
Kütle ve ağırlık kavramlarını karşılaştırır.	1 1 0 100
Kütleyle etki eden yer çekimi kuvvetini ağırlık olarak adlandırır.	1 0 1 0
Fiziksel anlamda yapılan işin, uygulanan kuvvet ve alınan yolla ilişkili olduğunu açıklar.	1 0 0 0
Sürtünme kuvvetinin kinetik enerji üzerindeki etkisini örneklerle açıklar.	1 1 0 100
KAZANIM BELİRTİLMEMİŞ	1 1 0 100

SOSYAL BİLGİLER

Soru	S D Y B %
İletişimi etkileyen tutum ve davranışların analiz ederek kendi tutum ve davranışlarını sorgular.	1 1 0 100
Türk-İslam medeniyetinde yetişen bilginlerin bilimsel gelişme sürecine katkılarını tartışır.	1 0 1 0
Osmanlı Devleti'nin siyasi güç olarak ortaya çıkış sürecini ve bu süreci etkileyen faktörleri açıklar.	1 0 1 0
Bilginin korunması, yaygınlaştırılması ve aktarılmasında değişim ve sürekliliği inceler.	2 0 2 0
Osmanlı kültür, sanat ve estetik anlayışına örnekler verir.	1 1 0 100
Örnek incelemeler yoluyla geçmişten günümüze, yerleşmeyi etkileyen faktörler hakkında çıkarımlarda bulunur.	2 0 2 0
Türkiye'de nüfusun dağılımını etkileyen faktörlerden hareketle Türkiye'nin demografik özelliklerini yorumlar.	1 1 0 100
Örnek incelemeler yoluyla göçün neden ve sonuçlarını tartışır.	1 1 0 100

DİN KÜLTÜRÜ

Soru	S D Y B %
Variiklar âlemini özelliklerine göre ayırt eder.	1 1 0 100
Dünya hayatı ile ahiret hayatı arasındaki ilişkiyi yorumlar.	1 0 1 0
Ahiret hayatının aşamalarını açıklar.	1 0 1 0
İslam'da hac ibadetinin önemini ayet ve hadisler ışığında yorumlar.	1 1 0 100
Kurban ibadetini İslam'ın yardımlaşma ve dayanışmaya verdiği önem açısından değerlendirir.	1 0 1 0
Haccın yapılışını özetler.	2 2 0 100
Örnek tutum ve davranışların, birey ve toplumların ahlaki gelişimine olan katkısını değerlendirir.	1 1 0 100
En'âm suresi 162. ayeti okur, anlamını söyler.	1 1 0 100
Güzel ahlaki tutum ve davranışları örneklerle açıklar.	1 1 0 100

İNGİLİZCE

Soru	S D Y B %
İngilizce	10 7 1 70
KAZANIM BELİRTİLMEMİŞ	

SINAV SONUÇ BELGESİ

3X YAYINLARI - 2023-2024 - 7.SINIF-4.DENEME

İSTANBUL / BAYRAMPAŞA / PROF.MUHARREM ERGİN ORTAOKULU

Öğrenci Numara Sınıf
VİNCENT ABOUBAKAR 10 7G

Puan Türü	Puan	Genel Ort.	Dereceler				
			Snf	Kurum	İlçe	İl	Genel
LGS	▲ 320,663	276,850	7	94	140	760	1470
Puanı Hesaplanan:			291	465	3539	5668	
Katılımlar:			26	291	465	3544	5674

Ders	Soru	Doğru	Yanlış	Net	Başarı %	Sınıf Ort.	Kurum Ort.	Genel Ort.
Türkçe	20	13	7	10,67	53	▲ 6,47	▲ 7,78	▲ 7,05
Matematik	20	9	11	5,33	27	▲ 2,41	▲ 4,09	▲ 3,45
Fen	20	10	10	6,67	33	▲ 3,42	▲ 5,59	▲ 4,80
SOSYAL BİLGİLER	10	9	1	8,67	87	▲ 2,68	▲ 4,63	▲ 3,36
Din K.ve A.B.	10	8	2	7,33	73	▲ 2,83	▲ 4,40	▲ 3,77
İngilizce	10	3	7	0,67	7	▼ 2,41	▼ 4,03	▼ 2,96
Toplam:	90	52	38	39,33	44	▲ 20,23	▲ 30,52	▲ 25,38

Soru No	12345678901234567890
TÜRKÇE	CbCcACDBaDeDDDCBbbBc
Cevap Anh.	B CACDACDBBDADDDCBACBB
MATEMATİK	dcccCBDabcCaAbBacCBb
Cevap Anh.	B CADDDBDDCACADBACBCC
FEN BİLİMLERİ	DBcbbBcDBbCDCAbbcDbB
Cevap Anh.	B DBDACBADBDDCCACADCBCC
SOSYAL BİLGİLER	RBBDACdDBBD
Cevap Anh.	B CBDACDDBBD
DİN KÜLTÜRÜ	AAaBDACcCA
Cevap Anh.	B AADBACBCA
İNGİLİZCE	BbcacDBbba
Cevap Anh.	B BCADDDBCDB

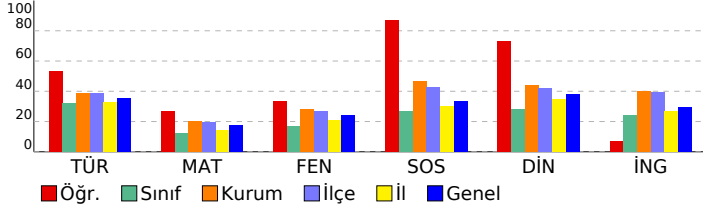

DERSLERE GÖRE BAŞARI ANALİZİ

TÜRKÇE

Soru	S D Y B%
Basit, türemiş ve birleşik fiilleri ayırt eder.	1 0 1 0
Ek fiili işlevlerine uygun olarak kullanır.	1 1 0 100
Zarfın metnin anlamına olan katkısını açıklar.	1 0 1 0
Çekim eklerinin işlevlerini ayırt eder.	1 0 1 0
Görsellerden ve başlıktan hareketle okuyacağı metnin konusunu tahmin eder.	1 1 0 100
Metindeki hikâye unsurlarını belirler.	1 1 0 100
Okudukları ile ilgili çıkarımlarda bulunur.	2 2 0 100
Kelimeleri anlamlarına uygun kullanır.	1 1 0 100
Metin türlerini ayırt eder.	1 1 0 100
Metindeki söz sanatlarını tespit eder.	1 0 1 0
Metinle ilgili soruları cevaplar.	1 0 1 0
Grafik, tablo ve çizelgeyle sunulan bilgileri yorumlar.	2 2 0 100
Deyim ve atasözlerinin metne katkısını belirler.	1 1 0 100
Metni oluşturan unsurlar arasındaki geçiş ve bağlantı ifadelerinin anlama olan katkısını değerlendirir.	1 1 0 100
Yazdıklarını düzenler.	1 0 1 0
Metindeki yardımcı fikirleri belirler.	1 1 0 100
Bir işi işlem basamaklarına göre yazar.	1 0 1 0
Metnin ana fikrini/ana duygusunu belirler.	1 1 0 100

MATEMATİK

Soru	S D Y B%
Tam sayılarla çarpma ve bölme işlemlerini yapar.	2 1 1 50
Tam sayılarla işlemler yapmayı gerektiren problemleri çözer.	4 3 1 75
Cebirsel ifadelerle toplama ve çıkarma işlemleri yapar.	2 1 1 50
Rasyonel sayılarla işlem yapmayı gerektiren problemleri çözer.	3 1 2 33
Tam sayılarla toplama ve çıkarma işlemlerini yapar, ilgili problemleri çözer.	1 1 0 100
Toplama işleminin özelliklerini akıcı işlem yapmak için birer strateji olarak kullanır.	1 0 1 0
Rasyonel sayılarla çok adımlı işlemleri yapar.	1 0 1 0
Rasyonel sayılarla çarpma ve bölme işlemlerini yapar.	1 0 1 0
Sayı örüntülerinin kuralını harfle ifade eder, kuralı harfle ifade edilen örüntünün istenilen terimini bulur.	1 1 0 100
Birinci dereceden bir bilinmeyenli denklemleri tanımlar ve verilen gerçek hayat durumlarına uygun birinci dereceden bir t	1 1 0 100
Eşitliğin korunumu ilkesini anlar.	1 0 1 0
Devirli olan ve olmayan ondalık gösterimleri rasyonel sayı olarak ifade eder.	1 0 1 0
Rasyonel sayıları sıralar ve karşılaştırır.	1 0 1 0

FEN BİLİMLERİ

Soru	S D Y B%
Fen	S D Y B%
Karışımın ayrılması için kullanılabilecek yöntemlerden uygun olanı seçerek uygular.	2 1 1 50
Çözünme hızına etki eden faktörleri deney yaparak belirler.	1 0 1 0
Günlük yaşamda karşılaştığı çözümü ve çözümleneni kullanarak çözümleri hazırlar.	1 0 1 0
Yaygın bileşiklerin formüllerini, isimlerini ve bazı kullanım alanlarını ifade eder.	2 0 2 0
Yıldız kavramını açıklar.	1 1 0 100
Geçmişten günümüze atom kavramı ile ilgili düşüncelerin nasıl değiştiğini sorgular.	1 1 0 100
Atomun yapısını ve yapısını temel parçacıklarını söyler.	2 0 2 0
Mitozun birbirini takip eden farklı evrelerden oluştuğunu açıklar.	1 1 0 100
Hayvan ve bitki hücrelerini, temel kısımları ve görevleri açısından karşılaştırır.	2 2 0 100
Mayozun canlılar için önemini açıklar.	1 1 0 100
Üreme ana hücrelerinde mayozun nasıl gerçekleştiğini model üzerinde gösterir.	1 0 1 0
Kütle ve ağırlık kavramlarını karşılaştırır.	1 0 1 0
Kütleyle etki eden yer çekimi kuvvetini ağırlık olarak adlandırır.	1 0 1 0
Fiziksel anlamda yapılan işin, uygulanan kuvvet ve alınan yolla ilişkili olduğunu açıklar.	1 1 0 100
Sürtünme kuvvetinin kinetik enerji üzerindeki etkisini örneklerle açıklar.	1 1 0 100
KAZANIM BELİRTİLMEMİŞ	1 1 0 100

SOSYAL BİLGİLER

Soru	S D Y B%
SOSYAL BİLGİLER	S D Y B%
İletişimi etkileyen tutum ve davranışları analiz ederek kendi tutum ve davranışlarını sorgular.	1 1 0 100
Türk-İslam medeniyetinde yetişen bilginlerin bilimsel gelişme sürecine katkılarını tartışır.	1 1 0 100
Osmanlı Devleti'nin siyasi güç olarak ortaya çıkış sürecini ve bu süreci etkileyen faktörleri açıklar.	1 1 0 100
Bilginin korunması, yaygınlaştırılması ve aktarılmasında değişim ve sürekliliği inceler.	2 1 1 50
Osmanlı kültür, sanat ve estetik anlayışına örnekler verir.	1 1 0 100
Örnek incelemeler yoluyla geçmişten günümüze, yerleşmeyi etkileyen faktörler hakkında çıkarımlarda bulunur.	2 2 0 100
Türkiye'de nüfusun dağılımını etkileyen faktörlerden hareketle Türkiye'nin demografik özelliklerini yorumlar.	1 1 0 100
Örnek incelemeler yoluyla göçün neden ve sonuçlarını tartışır.	1 1 0 100

DİN KÜLTÜRÜ

Soru	S D Y B%
DİN K.ve A.B.	S D Y B%
Variiklar âlemini özelliklerine göre ayırt eder.	1 1 0 100
Dünya hayatı ile ahiret hayatı arasındaki ilişkiyi yorumlar.	1 1 0 100
Ahiret hayatının aşamalarını açıklar.	1 0 1 0
İslam'da hac ibadetinin önemini ayet ve hadisler ışığında yorumlar.	1 1 0 100
Kurban ibadetini İslam'ın yardımlaşma ve dayanışmaya verdiği önem açısından değerlendirir.	1 1 0 100
Haccın yapılışını özetler.	2 1 1 50
Örnek tutum ve davranışların, birey ve toplumların ahlaki gelişimine olan katkısını değerlendirir.	1 1 0 100
En'âm suresi 162. ayeti okur, anlamını söyler.	1 1 0 100
Güzel ahlaki tutum ve davranışları örneklerle açıklar.	1 1 0 100

İNGİLİZCE

Soru	S D Y B%
İngilizce	S D Y B%
KAZANIM BELİRTİLMEMİŞ	10 3 7 30

SINAV SONUÇ BELGESİ

3X YAYINLARI - 2023-2024 - 7.SINIF-4.DENEME

İSTANBUL / BAYRAMPAŞA / PROF.MUHARREM ERGİN ORTAOKULU							
Öğrenci			Numara	Sınıf			
BARAN CAN ORAN			1296	7Ğ			
Puan Türü	Puan	Genel Ort.	Dereceler				
			Snf	Kurum	İlçe	İl	Genel
LGS	▼ 223,621	276,850	1	230	368	2429	4111
Puanı Hesaplanan:			291	465	3539	5668	
Katılımlar:			1	291	465	3544	5674

Ders	Soru	Doğru	Yanlış	Net	Başarı %	Sınıf Ort.	Kurum Ort.	Genel Ort.
Türkçe	20	6	14	1,33	7	1,33	7,78	7,05
Matematik	20	7	13	2,67	13	2,67	4,09	3,45
Fen	20	6	14	1,33	7	1,33	5,59	4,80
SOSYAL BİLGİLER	10	2	8	-0,67	-7	-0,67	4,63	3,36
Din K.ve A.B.	10	5	5	3,33	33	3,33	4,40	3,77
İngilizce	10	3	7	0,67	7	0,67	4,03	2,96
Toplam:	90	29	61	8,67	10	8,67	30,52	25,38

Soru No	12345678901234567890
TÜRKÇE	BdacBbaDcbbBaDcbcaacd
Cevap Anh.	A BBCABCDDADBBDCADCAC
MATEMATİK	aBacdBcAbacCbDcBcaacd
Cevap Anh.	A CBCBABDAACACDDBCCDDAC
FEN BİLİMLERİ	aBCbdbACbacbDbcbcbad
Cevap Anh.	A CBCDACACDBDCDABCADBD
SOSYAL BİLGİLER	RaabCdAcda
Cevap Anh.	A DBBDCCADBC
DİN KÜLTÜRÜ	AdBCAbdadA
Cevap Anh.	A ACBCADBDA
İNGİLİZCE	aBcdaBcDad
Cevap Anh.	A DBDBCDDCA

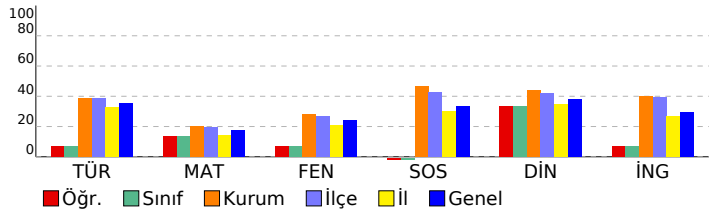

DERSLERE GÖRE BAŞARI ANALİZİ

TÜRKÇE

Soru	S D Y B%
Basit, türemiş ve birleşik fiilleri ayırt eder.	1 1 0 100
Ek fiili işlevlerine uygun olarak kullanır.	1 0 1 0
Zarfın metnin anlamına olan katkısını açıklar.	1 0 1 0
Çekim eklerinin işlevlerini ayırt eder.	1 0 1 0
Görsellerden ve başlıktan hareketle okuyacağı metnin konusunu tahmin eder.	1 1 0 100
Metindeki hikâye unsurlarını belirler.	1 0 1 0
Okudukları ile ilgili çıkarımlarda bulunur.	2 0 2 0
Kelimeleri anlamlarına uygun kullanır.	1 1 0 100
Metin türlerini ayırt eder.	1 0 1 0
Metindeki söz sanatlarını tespit eder.	1 0 1 0
Metinle ilgili soruları cevaplar.	1 1 0 100
Grafik, tablo ve çizelgeyle sunulan bilgileri yorumlar.	2 1 1 50
Deyim ve atasözlerinin metne katkısını belirler.	1 1 0 100
Metni oluşturan unsurlar arasındaki geçiş ve bağlantı ifadelerinin anlama olan katkısını değerlendirir.	1 0 1 0
Yazdıklarını düzenler.	1 0 1 0
Metindeki yardımcı fikirleri belirler.	1 0 1 0
Bir işi işlem basamaklarına göre yazar.	1 0 1 0
Metnin ana fikrini/ana duygusunu belirler.	1 0 1 0

MATEMATİK

Soru	S D Y B%
Tam sayılarla çarpma ve bölme işlemlerini yapar.	2 0 2 0
Tam sayılarla işlemler yapmayı gerektiren problemleri çözer.	4 3 1 75
Cebirsel ifadelerle toplama ve çıkarma işlemleri yapar.	2 0 2 0
Rasyonel sayılarla işlem yapmayı gerektiren problemleri çözer.	3 0 3 0
Tam sayılarla toplama ve çıkarma işlemlerini yapar, ilgili problemleri çözer.	1 1 0 100
Toplama işleminin özelliklerini akıcı işlem yapmak için birer strateji olarak kullanır.	1 0 1 0
Rasyonel sayılarla çok adımlı işlemleri yapar.	1 0 1 0
Rasyonel sayılarla çarpma ve bölme işlemlerini yapar.	1 1 0 100
Sayı örüntülerinin kuralını harfle ifade eder, kuralı harfle ifade edilen örüntünün istenilen terimini bulur.	1 1 0 100
Birinci dereceden bir bilinmeyenli denklemleri tanımlar ve verilen gerçek hayat durumlarına uygun birinci dereceden bir t	1 1 0 100
Eşitliğin korunumu ilkesini anlar.	1 0 1 0
Devirli olan ve olmayan ondalık gösterimleri rasyonel sayı olarak ifade eder.	1 0 1 0
Rasyonel sayıları sıralar ve karşılaştırır.	1 0 1 0

FEN BİLİMLERİ

Soru	S D Y B%
Karışımın ayrılması için kullanılabilen yöntemlerden uygun olanı seçerek uygular.	2 1 1 50
Çözünme hızına etki eden faktörleri deney yaparak belirler.	1 1 0 100
Günlük yaşamda karşılaşılan çözücü ve çözünenleri kullanarak çözelti hazırlar.	1 0 1 0
Yaygın bileşiklerin formüllerini, isimlerini ve bazı kullanım alanlarını ifade eder.	2 0 2 0
Yıldız kavramını açıklar.	1 1 0 100
Geçmişten günümüze atom kavramı ile ilgili düşüncelerin nasıl değiştiğini sorgular.	1 1 0 100
Atomun yapısını ve yapısında temel parçacıklarını söyler.	2 0 2 0
Mitozun birbirini takip eden farklı evrelerden oluştuğunu açıklar.	1 0 1 0
Hayvan ve bitki hücrelerini, temel kısımları ve görevleri açısından karşılaştırır.	2 0 2 0
Mayozun canlılar için önemini açıklar.	1 1 0 100
Üreme ana hücrelerinde mayozun nasıl gerçekleştiğini model üzerinde gösterir.	1 0 1 0
Kütle ve ağırlık kavramlarını karşılaştırır.	1 0 1 0
Kütleyle etki eden yer çekimi kuvvetini ağırlık olarak adlandırır.	1 0 1 0
Fiziksel anlamda yapılan işin, uygulanan kuvvet ve alınan yolla ilişkili olduğunu açıklar.	1 0 1 0
Sürtünme kuvvetinin kinetik enerji üzerindeki etkisini örneklerle açıklar.	1 1 0 100
KAZANIM BELİRTİLMEMİŞ	1 0 1 0

SOSYAL BİLGİLER

Soru	S D Y B%
İletişimi etkileyen tutum ve davranışların analiz ederek kendi tutum ve davranışlarını sorgular.	1 0 1 0
Türk-İslam medeniyetinde yetişen bilginlerin bilimsel gelişme sürecine katkılarını tartışır.	1 0 1 0
Osmanlı Devleti'nin siyasi güç olarak ortaya çıkış sürecini ve bu süreci etkileyen faktörleri açıklar.	1 0 1 0
Bilginin korunması, yaygınlaştırılması ve aktarılmasında değişim ve sürekliliği inceler.	2 1 1 50
Osmanlı kültür, sanat ve estetik anlayışına örnekler verir.	1 0 1 0
Örnek incelemeler yoluyla geçmişten günümüze, yerleşmeyi etkileyen faktörler hakkında çıkarımlarda bulunur.	2 1 1 50
Türkiye'de nüfusun dağılımını etkileyen faktörlerden hareketle Türkiye'nin demografik özelliklerini yorumlar.	1 0 1 0
Örnek incelemeler yoluyla göçün neden ve sonuçlarını tartışır.	1 0 1 0

DİN KÜLTÜRÜ

Soru	S D Y B%
Din K.ve A.B.	S D Y B%
Variation alemini özelliklerine göre ayırt eder.	1 1 0 100
Dünya hayatı ile ahiret hayatı arasındaki ilişkiyi yorumlar.	1 0 1 0
Ahiret hayatının aşamalarını açıklar.	1 1 0 100
İslam'da hac ibadetinin önemini ayet ve hadisler ışığında yorumlar.	1 1 0 100
Kurban ibadetini İslam'ın yardımlaşma ve dayanışmaya verdiği önem açısından değerlendirir.	1 1 0 100
Haccın yapılışını özetler.	2 0 2 0
Örnek tutum ve davranışların, birey ve toplumların ahlaki gelişimine olan katkısını değerlendirir.	1 0 1 0
En'am suresi 162. ayeti okur, anlamını söyler.	1 0 1 0
Güzel ahlaki tutum ve davranışları örneklerle açıklar.	1 1 0 100

İNGİLİZCE

Soru	S D Y B%
İngilizce	S D Y B%
KAZANIM BELİRTİLMEMİŞ	10 3 7 30