

## OKUL NET LİSTESİ (LGS sıralı)

KATILIMLAR																														
İL		İLÇE			OKUL						SINAV ADI						OKUL	İLÇE	İL	GENEL										
İSTANBUL		BAYRAMPAŞA			PROF.MUHARREM ERGİN ORTAOKULU						7. SINIF GÜÇLENDİREN KURUMSAL DE						327	327	5313	67888										
Sıra	Ö.No	İsim	Sınıf	Sözel (TÜR)			Sözel (TAR)			Sözel (DİN)			Sözel (İNG)			Sayısal (MAT)			Sayısal (FEN)			Toplam	LGS	Dereceler						
				Türkçe			SOSYAL BİLGİLER			Din K.ve A.B.			İngilizce			Matematik			Fen					Puanı	Snf	Okul	İlçe	İl	Genel	
				D	Y	N	D	Y	N	D	Y	N	D	Y	N	D	Y	N	D	Y	N									D
Genel Ortalama				10	8	7,25	5	4	3,91	6	4	4,34	5	4	3,48	6	8	2,77	10	8	6,85	40	36	28,60	285,650					
Okul Ortalaması				10	8	7,25	5	4	4,09	6	4	4,45	5	4	3,69	5	9	2,50	9	8	6,64	41	37	28,62	285,110					
1	1295	METE KA* KOÇ	7C	19	1	18,67	9	1	8,67	10	0	10,00	10	0	10,00	19	1	18,67	20	0	20,00	87	3	86,01	486,316	1	1	1	8	77 % 0,11
2	1194	ALİCAN EKSER	7C	19	1	18,67	10	0	10,00	10	0	10,00	9	1	8,67	18	2	17,33	20	0	20,00	86	4	84,67	480,851	2	2	2	12	162 % 0,24
3	252	MİRAY* CEYHAN	7A	20	0	20,00	8	2	7,33	9	1	8,67	9	1	8,67	16	2	15,33	19	1	18,67	81	7	78,67	465,674	1	3	3	42	517 % 0,76
4	1200	BURAK* AYAZ	7C	20	0	20,00	9	1	8,67	8	2	7,33	9	1	8,67	14	4	12,67	19	1	18,67	79	9	76,01	454,016	3	4	4	75	971 % 1,43
5	130	ASYA ECRİN YEĞEN	7A	18	2	17,33	9	1	8,67	9	1	8,67	10	0	10,00	16	4	14,67	18	2	17,33	80	10	76,67	449,971	2	5	5	87	1149 % 1,69
6	623	AZRA NUR GÜRVARDI	7F	16	4	14,67	8	2	7,33	10	0	10,00	7	2	6,33	15	4	13,67	19	1	18,67	75	13	70,67	434,412	1	6	6	137	1961 % 2,89
7	235	B HAR* GÜNDOĞDU	7	16	4	14,67	8	2	7,33	10	0	10,00	9	1	8,67	17	3	16,00	16	4	14,67	76	14	71,34	431,350	1	7	7	151	2161 % 3,18
8	204	MELEKNAZ DOĞAN	7A	17	3	16,00	8	2	7,33	10	0	10,00	9	1	8,67	16	4	14,67	15	5	13,33	75	15	70,00	425,974	3	8	8	174	2561 % 3,77
9	1146	MELİSÜ ÇİNİCİOĞLU	7B	16	4	14,67	8	2	7,33	9	1	8,67	9	1	8,67	13	2	12,33	18	1	17,67	73	11	69,34	425,602	1	9	9	177	2599 % 3,83
10	377	METE ÜSTÜN	7A	16	4	14,67	9	1	8,67	8	2	7,33	10	0	10,00	15	5	13,33	16	4	14,67	74	16	68,67	419,170	4	10	10	207	3135 % 4,62
11	106	CAN H KALAFAT	7D	16	4	14,67	9	1	8,67	8	2	7,33	8	2	7,33	13	5	11,33	18	2	17,33	72	16	66,66	417,646	1	11	11	221	3276 % 4,83
12	35	EYMEYEN HAMZA	7E	15	5	13,33	9	1	8,67	9	1	8,67	10	0	10,00	15	4	13,67	16	4	14,67	74	15	69,01	417,324	1	12	12	223	3298 % 4,86
13	276	ESAT Z GÖZTOK	7D	15	5	13,33	9	1	8,67	9	1	8,67	9	1	8,67	13	5	11,33	18	2	17,33	73	15	68,00	416,393	2	13	13	229	3392 % 5,00
14	149	ELİF SU SEVİNÇ	7A	15	5	13,33	8	2	7,33	7	2	6,33	9	1	8,67	11	4	9,67	20	0	20,00	70	14	65,33	413,659	5	14	14	247	3639 % 5,36
15	1249	ŞEVAL SARI	7C	17	3	16,00	9	1	8,67	9	1	8,67	9	1	8,67	12	6	10,00	15	4	13,67	71	16	65,68	407,185	4	15	15	297	4324 % 6,37
16	1191	AHMET*CAN YILMAZ	7C	16	4	14,67	9	1	8,67	10	0	10,00	10	0	10,00	11	6	9,00	16	3	15,00	72	14	67,34	407,181	5	16	16	298	4326 % 6,37
17	600	ECRİN* GÜNDOĞDU	7H	16	3	15,00	9	1	8,67	10	0	10,00	6	3	5,00	11	2	10,33	16	3	15,00	68	12	64,00	406,760	1	17	17	300	4372 % 6,44
18	1798	EYMEYEN BAHAR	7K	16	4	14,67	9	1	8,67	8	2	7,33	8	2	7,33	11	3	10,00	17	3	16,00	69	15	64,00	406,473	1	18	18	304	4409 % 6,49
19	251	MERT KERİM KARATAŞ	7B	15	5	13,33	10	0	10,00	10	0	10,00	9	1	8,67	12	8	9,33	16	4	14,67	72	18	66,00	401,632	2	19	19	344	4947 % 7,29
20	1138	ERDEM* BEDİR	7B	18	2	17,33	9	1	8,67	9	1	8,67	9	1	8,67	8	9	5,00	17	3	16,00	70	17	64,34	401,345	3	20	20	348	4979 % 7,33
21	1169	YAĞMUR YÜKSEL	7B	12	8	9,33	7	3	6,00	8	2	7,33	9	1	8,67	16	4	14,67	17	3	16,00	69	21	62,00	400,712	4	21	21	359	5080 % 7,48
22	261	ZEHRA NAZ KUTUN	7A	17	3	16,00	9	1	8,67	9	1	8,67	9	1	8,67	8	5	6,33	16	4	14,67	68	15	63,01	395,717	6	22	22	410	5706 % 8,41
23	575	ZEHRA* YILMAZ	7B	16	4	14,67	10	0	10,00	8	2	7,33	8	2	7,33	10	5	8,33	15	3	14,00	67	16	61,66	393,348	5	23	23	422	5993 % 8,83
24	202	ECE Z ÖZTEPE	7D	16	4	14,67	9	1	8,67	9	1	8,67	9	1	8,67	9	10	5,67	17	3	16,00	69	20	62,35	392,587	3	24	24	428	6090 % 8,97
25	587	BERAT* KALKAN	7D	15	5	13,33	9	1	8,67	9	1	8,67	7	2	6,33	12	5	10,33	14	3	13,00	66	17	60,33	390,739	4	25	25	444	6339 % 9,34
26	790	EGE * ŞENOL	7D	16	4	14,67	4	6	2,00	10	0	10,00	9	1	8,67	10	9	7,00	17	3	16,00	66	23	58,34	389,709	5	26	26	452	6487 % 9,56
27	517	EZGİ * ULUSOY	7B	16	4	14,67	10	0	10,00	8	2	7,33	7	2	6,33	8	8	5,33	17	3	16,00	66	19	59,66	387,333	6	27	27	476	6830 % 10
28	1212	İZZET* VAROL	7L	18	2	17,33	9	1	8,67	9	1	8,67	7	3	6,00	6	4	4,67	15	5	13,33	64	16	58,67	384,901	1	28	28	489	7146 % 11
29	194	İLAYDA YILDIRIM	7C	14	4	12,67	9	1	8,67	7	1	6,67	7	1	6,67	7	3	6,00	16	1	15,67	60	11	56,35	377,118	6	29	29	581	8348 % 12
30	664	YUSUF* PEKŞEN	7I	15	3	14,00	9	0	9,00	9	1	8,67	9	1	8,67	3	3	2,00	17	2	16,33	62	10	58,67	376,023	1	30	30	594	8519 % 13
31	1262	NEVA AYDEMİR	7C	12	6	10,00	8	2	7,33	7	3	6,00	10	0	10,00	12	6	10,00	15	4	13,67	64	21	57,00	375,829	7	31	31	599	8555 % 13
32	1209	EMİR A D ANADOL	7B	17	3	16,00	7	3	6,00	9	1	8,67	9	1	8,67	5	4	3,67	15	5	13,33	62	17	56,34	374,441	7	32	32	615	8800 % 13
33	1494	BEGÜM* ALTUNTAŞ	7C	17	3	16,00	7	3	6,00	8	2	7,33	10	0	10,00	10	8	7,33	12	8	9,33	64	24	55,99	373,008	8	33	33	629	9039 % 13

## OKUL NET LİSTESİ (LGS sıralı)

KATILIMLAR																														
İL		İLÇE			OKUL						SINAV ADI						OKUL	İLÇE	İL	GENEL										
İSTANBUL		BAYRAMPAŞA			PROF.MUHARREM ERGİN ORTAOKULU						7. SINIF GÜÇLENDİREN KURUMSAL DE						327	327	5313	67888										
Sıra	Ö.No	İsim	Sınıf	Sözel (TÜR)			Sözel (TAR)			Sözel (DİN)			Sözel (İNG)			Sayısal (MAT)			Sayısal (FEN)			Toplam	LGS	Dereceler						
				Türkçe			SOSYAL BİLGİLER			Din K.ve A.B.			İngilizce			Matematik			Fen					Puanı	Snf	Okul	İlçe	İl	Genel	
				D	Y	N	D	Y	N	D	Y	N	D	Y	N	D	Y	N	D	Y	N									D
Genel Ortalama				10	8	7,25	5	4	3,91	6	4	4,34	5	4	3,48	6	8	2,77	10	8	6,85	40	36	28,60	285,650					
Okul Ortalaması				10	8	7,25	5	4	4,09	6	4	4,45	5	4	3,69	5	9	2,50	9	8	6,64	41	37	28,62	285,110					
34	249	YİĞİT* ŞEN	7B	11	9	8,00	9	1	8,67	8	2	7,33	9	1	8,67	13	7	10,67	15	5	13,33	65	25	56,67	371,332	8	34	34	655	9362 % 14
35	142	ELİF * *Lİ	7A	13	7	10,67	9	1	8,67	8	2	7,33	10	0	10,00	7	7	4,67	17	3	16,00	64	20	57,34	370,422	7	35	35	663	9517 % 14
36	555	TUĞBA* AY TAN	7B	17	3	16,00	7	3	6,00	8	2	7,33	9	1	8,67	8	12	4,00	14	6	12,00	63	27	54,00	367,824	9	36	36	699	9957 % 15
37	1427	M EMİR ESER	7K	7	2	6,33	9	1	8,67	8	2	7,33	9	1	8,67	7	1	6,67	18	2	17,33	58	9	55,00	363,579	2	37	37	769	10735 % 16
38	390	ÖMER AKİF BUĞDAYCI	7H	15	5	13,33	8	2	7,33	9	1	8,67	10	0	10,00	4	1	3,67	14	5	12,33	60	14	55,33	362,948	2	38	38	781	10874 % 16
39	1216	ESMA NUR KAYA	7C	16	4	14,67	9	1	8,67	7	3	6,00	8	2	7,33	10	8	7,33	11	7	8,67	61	25	52,67	362,339	9	39	39	786	10972 % 16
40	1197	BEYZA* ÖZEN	7C	15	4	13,67	5	5	3,33	7	3	6,00	9	1	8,67	8	7	5,67	14	4	12,67	58	24	50,01	360,554	10	40	40	807	11317 % 17
41	175	BARİŞ* ASLAN	7D	15	5	13,33	8	2	7,33	8	2	7,33	5	5	3,33	10	6	8,00	12	5	10,33	58	25	49,65	360,538	6	41	41	809	11321 % 17
42	1666	SUKEYNA TEKECİ	7L	14	6	12,00	8	2	7,33	7	3	6,00	7	3	6,00	2	2	1,33	18	2	17,33	56	18	49,99	356,761	2	42	42	859	12061 % 18
43	1571	BERAT* ŞAHİN	7H	16	4	14,67	10	0	10,00	10	0	10,00	7	3	6,00	5	5	3,33	11	5	9,33	59	17	53,33	355,880	3	43	43	876	12237 % 18
44	607	AYBÜKE KABAKCI	7E	16	4	14,67	7	2	6,33	6	3	5,00	6	3	5,00	10	7	7,67	11	6	9,00	56	25	47,67	355,835	2	44	44	877	12244 % 18
45	136	ALMİNA DEDE	7A	15	5	13,33	7	3	6,00	9	0	9,00	9	1	8,67	7	0	7,00	11	9	8,00	58	18	52,00	355,650	8	45	45	879	12277 % 18
46	239	EFSANUR MUTLU	7G	15	5	13,33	7	2	6,33	7	2	6,33	6	4	4,67	9	6	7,00	12	5	10,33	56	24	47,99	354,734	1	46	46	903	12471 % 18
47	201	BEYZAA KAYA	7A	14	6	12,00	8	2	7,33	10	0	10,00	6	2	5,33	5	3	4,00	14	5	12,33	57	18	50,99	354,064	9	47	47	919	12630 % 19
48	165	İSMAİL D DİLİM	7A	11	7	8,67	10	0	10,00	8	0	8,00	8	1	7,67	8	3	7,00	13	4	11,67	58	15	53,01	353,733	10	48	48	922	12707 % 19
49	189	UMREHAN YILDIRIM	7C	13	7	10,67	9	1	8,67	6	4	4,67	8	2	7,33	9	8	6,33	14	5	12,33	59	27	50,00	353,293	11	49	49	930	12796 % 19
50	1088	ÖMER FARUK DÖNME	7H	14	4	12,67	8	2	7,33	7	3	6,00	5	3	4,00	8	6	6,00	13	4	11,67	55	22	47,67	353,108	4	50	50	934	12842 % 19
51	174	ZEYNEBŞURA KABAKÇI	7D	15	5	13,33	8	2	7,33	9	1	8,67	9	1	8,67	10	3	9,00	8	11	4,33	59	23	51,33	350,609	7	51	51	966	13337 % 20
52	1465	YUSUF* YILDIRIM	7D	13	7	10,67	6	4	4,67	6	4	4,67	3	7	0,67	10	8	7,33	16	4	14,67	54	34	42,68	350,471	8	52	52	968	13370 % 20
53	147	EGEMEN GÜLKAN	7A	15	5	13,33	9	1	8,67	8	1	7,67	7	2	6,33	10	4	8,67	9	11	5,33	58	24	50,00	350,116	11	53	53	970	13425 % 20
54	1259	ZEYNEP TAŞKIRAN	7C	11	7	8,67	8	2	7,33	7	3	6,00	9	1	8,67	9	1	8,67	12	4	10,67	56	18	50,01	349,972	12	54	54	974	13456 % 20
55	1180	ZEYNEPSU EŞİYOK	7B	13	7	10,67	8	2	7,33	9	1	8,67	10	0	10,00	5	9	2,00	15	5	13,33	60	24	52,00	348,393	10	55	55	994	13761 % 20
56	1260	ALİ KEMAL VANLI	7C	12	8	9,33	9	1	8,67	8	2	7,33	10	0	10,00	8	8	5,33	13	5	11,33	60	24	51,99	348,204	13	56	56	1000	13807 % 20
57	312	ARDA EMİR ÜNAL	7H	13	7	10,67	8	2	7,33	7	3	6,00	7	3	6,00	6	9	3,00	16	4	14,67	57	28	47,67	347,050	5	57	57	1023	14054 % 21
58	1646	SERDAR ALTAN	7I	14	4	12,67	7	1	6,67	9	1	8,67	7	1	6,67	4	4	2,67	13	4	11,67	54	15	49,02	346,910	2	58	58	1025	14078 % 21
59	1196	AZRA * BEDİR	7C	13	7	10,67	7	3	6,00	6	3	5,00	8	2	7,33	13	6	11,00	10	10	6,67	57	31	46,67	345,958	14	59	59	1047	14283 % 21
60	612	AZRA KARA	7A	11	5	9,33	6	4	4,67	7	3	6,00	7	2	6,33	6	8	3,33	17	2	16,33	54	24	45,99	345,618	12	60	60	1059	14367 % 21
61	269	ECMEL*ASYA KESKİN	7	14	6	12,00	6	4	4,67	8	2	7,33	9	1	8,67	8	10	4,67	13	7	10,67	58	30	48,01	345,551	2	61	61	1060	14376 % 21
62	1514	ELİF NAZ YAZICI	7L	13	7	10,67	10	0	10,00	8	2	7,33	9	1	8,67	3	5	1,33	15	5	13,33	58	20	51,33	345,446	3	62	62	1061	14403 % 21
63	1610	NİSA BÜYÜK	7K	14	6	12,00	8	2	7,33	7	3	6,00	5	5	3,33	4	6	2,00	16	4	14,67	54	26	45,33	344,571	3	63	63	1083	14602 % 22
64	689	ZEYNEP GÖNÜL	7L	12	7	9,67	8	1	7,67	10	0	10,00	7	1	6,67	6	2	5,33	12	5	10,33	55	16	49,67	343,902	4	64	64	1095	14744 % 22
65	1357	ÖMER FARUK KARTAL	7L	14	6	12,00	8	2	7,33	6	4	4,67	8	2	7,33	4	9	1,00	16	4	14,67	56	27	47,00	343,818	5	65	65	1098	14758 % 22
66	640	İPEK İ ÇERKEZOĞLU	7I	15	5	13,33	5	5	3,33	8	2	7,33	9	1	8,67	6	5	4,33	12	7	9,67	55	25	46,66	343,588	3	66	66	1103	14799 % 22

## OKUL NET LİSTESİ (LGS sıralı)

KATILIMLAR																																			
İL		İLÇE			OKUL						SINAV ADI						OKUL	İLÇE	İL	GENEL															
İSTANBUL		BAYRAMPAŞA			PROF.MUHARREM ERGİN ORTAOKULU						7. SINIF GÜÇLENDİREN KURUMSAL DE						327	327	5313	67888															
Sıra	Ö.No	İsim	Sınıf	Sözel (TÜR)			Sözel (TAR)			Sözel (DİN)			Sözel (İNG)			Sayısal (MAT)			Sayısal (FEN)			Toplam			LGS	Dereceler									
				Türkçe			SOSYAL BİLGİLER			Din K.ve A.B.			İngilizce			Matematik			Fen			Toplam			Puanı	Snf	Okul	İlçe	İL	Genel					
				D	Y	N	D	Y	N	D	Y	N	D	Y	N	D	Y	N	D	Y	N	D	Y	N	D	Y	N	D	Y	N	Puanı	Snf	Okul	İlçe	İL
Genel Ortalama				10	8	7,25	5	4	3,91	6	4	4,34	5	4	3,48	6	8	2,77	10	8	6,85	40	36	28,60	285,650										
Okul Ortalaması				10	8	7,25	5	4	4,09	6	4	4,45	5	4	3,69	5	9	2,50	9	8	6,64	41	37	28,62	285,110										
67	1201	CEYLİN TU TUĞCU	7C	11	9	8,00	7	3	6,00	8	2	7,33	10	0	10,00	11	7	8,67	11	6	9,00	58	27	49,00	342,523	15	67	67	1118	15037	% 22				
68	794	ELBER ERSOY	7E	15	5	13,33	8	2	7,33	5	5	3,33	3	6	1,00	9	6	7,00	12	7	9,67	52	31	41,66	342,417	3	68	68	1123	15057	% 22				
69	1105	ADA GÖK	7A	16	4	14,67				6	4	4,67	8	2	7,33	5	2	4,33	12	4	10,67	47	16	41,67	340,894	13	69	69	1155	15426	% 23				
70	83	GEDSONA FERNANDE	7E	15	5	13,33	7	3	6,00	9	1	8,67	8	2	7,33	10	10	6,67	9	11	5,33	58	32	47,33	340,585	4	70	70	1161	15499	% 23				
71	1399	ZENFİRA ALİYEVA	7D	9	11	5,33	7	3	6,00	8	2	7,33	8	2	7,33	9	6	7,00	15	3	14,00	56	27	46,99	340,451	9	71	71	1164	15531	% 23				
72	1208	ELİN * SHOJAEİ	7C	15	5	13,33	3	6	1,00	7	2	6,33	9	1	8,67	7	13	2,67	14	6	12,00	55	33	44,00	340,350	16	72	72	1168	15549	% 23				
73	1676	ZELCA* ÇİÇEK	7L	13	7	10,67	8	2	7,33	8	2	7,33	7	3	6,00	7	11	3,33	14	6	12,00	57	31	46,66	339,996	6	73	73	1178	15636	% 23				
74	967	KAMİL AŞKIN	7G	16	4	14,67	10	0	10,00	7	3	6,00	4	6	2,00	3	17	-2,67	16	4	14,67	56	34	44,67	338,738	2	74	74	1199	15937	% 23				
75	767	DAMLA* KÜÇÜK	7A	15	4	13,67	1	4	-0,33	5	4	3,67	4	4	2,67	5	11	1,33	17	2	16,33	47	29	37,34	337,678	14	75	75	1219	16192	% 24				
76	179	KEREM* EPÇAÇAN	7A	15	5	13,33	3	6	1,00	5	4	3,67	8	2	7,33	11	7	8,67	9	7	6,67	51	31	40,67	336,784	15	76	76	1246	16409	% 24				
77	1162	UMUT * ÇİPA	7B	13	4	11,67	7	3	6,00	7	3	6,00	7	3	6,00	5	8	2,33	14	5	12,33	53	26	44,33	336,717	11	77	77	1249	16430	% 24				
78	724	GÜNEY EFE	7K	14	5	12,33	8	2	7,33	7	3	6,00	8	2	7,33	1	2	0,33	14	4	12,67	52	18	45,99	336,712	4	78	78	1250	16433	% 24				
79	244	ELİF * DAYANAN	7A	19	1	18,67	6	4	4,67	6	4	4,67	4	2	3,33	6	4	4,67	8	10	4,67	49	25	40,68	336,667	16	79	79	1252	16445	% 24				
80	1356	EMİR * BEYAZ	7L	14	6	12,00	9	1	8,67	7	3	6,00	9	1	8,67	5	9	2,00	12	6	10,00	56	26	47,34	335,575	7	80	80	1273	16714	% 25				
81	973	ALPER* YURTSEVEN	7H	11	9	8,00	8	2	7,33	10	0	10,00	9	1	8,67	6	8	3,33	13	5	11,33	57	25	48,66	334,739	6	81	81	1289	16895	% 25				
82	647	BURÇİN APTİKADİR	7G	16	4	14,67	8	1	7,67	8	2	7,33	7	3	6,00	3	11	-0,67	12	5	10,33	54	26	45,33	334,051	3	82	82	1308	17060	% 25				
83	1171	YAREN* GÜNDOĞDU	7B	12	7	9,67	6	2	5,33	8	2	7,33	9	1	8,67	2	0	2,00	14	4	12,67	51	16	45,67	333,426	12	83	83	1322	17225	% 25				
84	1203	ÇAĞAN* KARLI	7C	15	5	13,33	7	3	6,00	6	4	4,67	8	2	7,33	10	10	6,67	9	11	5,33	55	35	43,33	332,987	17	84	84	1331	17350	% 26				
85	1125	CEYLAA ÖZDEN	7B	11	9	8,00	5	5	3,33	8	2	7,33	8	2	7,33	9	11	5,33	14	6	12,00	55	35	43,32	332,271	13	85	85	1351	17549	% 26				
86	123	ERAY CAYNAK	7A	13	7	10,67	9	1	8,67	6	4	4,67	7	3	6,00	3	11	-0,67	16	4	14,67	54	30	44,01	331,138	17	86	86	1372	17850	% 26				
87	714	EYEMEN* ÖRGEN	7F	14	6	12,00	9	1	8,67	8	2	7,33	9	1	8,67	5	12	1,00	12	8	9,33	57	30	47,00	331,103	2	87	87	1374	17859	% 26				
88	694	GÖKNUR AFŞAR	7I	15	4	13,67	7	3	6,00	7	3	6,00	4	5	2,33	6	13	1,67	13	7	10,67	52	35	40,34	330,169	4	88	88	1390	18092	% 27				
89	757	ESMA UMUT ŞEVKAY	7F	14	6	12,00	7	1	6,67	8	1	7,67	7	3	6,00	4	4	2,67	10	3	9,00	50	18	44,01	330,103	3	89	89	1392	18113	% 27				
90	1097	YİĞİT* EROĞLU		10	3	9,00	7	2	6,33	7	1	6,67	10	0	10,00	7	2	6,33	8	2	7,33	49	10	45,66	329,357	1	90	90	1404	18296	% 27				
91	711	KAĞAN* DOĞAN	7G	14	5	12,33	9	1	8,67	4	3	3,00	1	3	0,00	4	5	2,33	14	5	12,33	46	22	38,66	329,300	4	91	91	1407	18305	% 27				
92	1113	ALİ EMİR KURT	7B	11	9	8,00	8	2	7,33	6	3	5,00	6	4	4,67	9	8	6,33	13	7	10,67	53	33	42,00	329,217	14	92	92	1410	18329	% 27				
93	685	ZEYNEP DERE	7L	13	7	10,67	7	3	6,00	10	0	10,00	7	3	6,00	3	5	1,33	13	7	10,67	53	25	44,67	328,837	8	93	93	1415	18425	% 27				
94	712	NİSA * YÜKSEL	7G	15	5	13,33	7	3	6,00	8	2	7,33	6	4	4,67	4	16	-1,33	14	6	12,00	54	36	42,00	327,515	5	94	94	1449	18822	% 28				
95	611	MEHMETAKİF ÇALIŞKAN	7B	8	11	4,33	8	2	7,33	7	3	6,00	8	2	7,33	8	7	5,67	15	5	13,33	54	30	43,99	327,366	15	95	95	1452	18870	% 28				
96	697	KEREM* ÇIKAY	7B	9	4	7,67	8	1	7,67	4	4	2,67	6	3	5,00	6	2	5,33	14	5	12,33	47	19	40,67	327,017	16	96	96	1458	18975	% 28				
97	1517	KEVSER SEN A *İGA	7K	15	5	13,33	7	3	6,00	7	3	6,00	5	5	3,33	5	6	3,00	11	8	8,33	50	30	39,99	326,271	5	97	97	1469	19178	% 28				
98	143	BERRA ECE TAŞGIN	7K	15	5	13,33	7	3	6,00	9	1	8,67	5	5	3,33	4	6	2,00	11	9	8,00	51	29	41,33	325,708	6	98	98	1480	19321	% 28				
99	595	ALARA* ÖZCAN	7D	11	6	9,00	8	1	7,67	8	2	7,33	8	2	7,33	11	6	9,00	4	1	3,67	50	18	44,00	325,029	10	99	99	1497	19512	% 29				

## OKUL NET LİSTESİ (LGS sıralı)

KATILIMLAR																														
İL		İLÇE			OKUL						SINAV ADI						OKUL	İLÇE	İL	GENEL										
İSTANBUL		BAYRAMPAŞA			PROF.MUHARREM ERGİN ORTAOKULU						7. SINIF GÜÇLENDİREN KURUMSAL DE						327	327	5313	67888										
Sıra	Ö.No	İsim	Sınıf	Sözel (TÜR)			Sözel (TAR)			Sözel (DİN)			Sözel (İNG)			Sayısal (MAT)			Sayısal (FEN)			Toplam	LGS	Dereceler						
				Türkçe			SOSYAL BİLGİLER			DİN K.ve A.B.			İngilizce			Matematik			Fen					Puanı	Snf	Okul	İlçe	İl	Genel	
				D	Y	N	D	Y	N	D	Y	N	D	Y	N	D	Y	N	D	Y	N									D
Genel Ortalama				10	8	7,25	5	4	3,91	6	4	4,34	5	4	3,48	6	8	2,77	10	8	6,85	40	36	28,60	285,650					
Okul Ortalaması				10	8	7,25	5	4	4,09	6	4	4,45	5	4	3,69	5	9	2,50	9	8	6,64	41	37	28,62	285,110					
100	1127	DORUK*EGE BALCI	7B	9	11	5,33	6	4	4,67	7	3	6,00	8	2	7,33	9	7	6,67	13	4	11,67	52	31	41,67	324,657	17	100	100	1508	19610 % 29
101	1013	ÖMRÜM* ÖZCAN	7H	14	5	12,33	7	3	6,00	8	1	7,67	9	1	8,67	2	4	0,67	10	4	8,67	50	18	44,01	324,585	7	101	101	1511	19630 % 29
102	0	A**R***M*M	7I	14	6	12,00	9	1	8,67	7	3	6,00	7	1	6,67	4	6	2,00	11	9	8,00	52	26	43,34	324,305	5	102	102	1516	19704 % 29
103	1355	DORUK ÇINAR	7L	15	5	13,33	7	3	6,00	6	4	4,67	8	2	7,33	3	7	0,67	12	8	9,33	51	29	41,33	323,974	9	103	103	1525	19786 % 29
104	1472	EZEL DEŞEN	7E	12	4	10,67	6	1	5,67	8	1	7,67	1	0	1,00	5	0	5,00	9	4	7,67	41	10	37,68	319,525	5	104	104	1622	21023 % 31
105	604	DORUK*ESEN	7E	14	5	12,33	4	6	2,00	5	4	3,67	2	5	0,33	10	8	7,33	10	9	7,00	45	37	32,66	319,246	6	105	105	1627	21097 % 31
106	1062	KEREM* GÜL	7L	14	5	12,33	7	3	6,00	6	4	4,67	7	3	6,00	2	7	-0,33	13	7	10,67	49	29	39,34	318,864	10	106	106	1631	21190 % 31
107	620	EMRE * YILDIRIM	7C	9	11	5,33	5	5	3,33	6	3	5,00	4	5	2,33	11	6	9,00	13	7	10,67	48	37	35,66	318,797	18	107	107	1633	21211 % 31
108	1367	YARENA D* IOĞLU	7F	10	10	6,67	6	4	4,67	8	2	7,33	10	0	10,00	2	1	1,67	14	5	12,33	50	22	42,67	318,493	4	108	108	1639	21305 % 31
109	1431	İREM * KURTULUŞ	7E	13	7	10,67	5	5	3,33	8	2	7,33	3	5	1,33	7	3	6,00	10	8	7,33	46	30	35,99	318,394	7	109	109	1643	21340 % 31
110	186	KAĞAN SÖZER	7B	9	11	5,33	9	1	8,67	9	1	8,67	8	2	7,33	6	12	2,00	14	6	12,00	55	33	44,00	317,898	18	110	110	1652	21465 % 32
111	634	GÜVEN* GÜMÜŞ	7G	12	6	10,00	7	2	6,33	7	2	6,33	4	6	2,00	6	11	2,33	13	7	10,67	49	34	37,66	317,748	6	111	111	1656	21506 % 32
112	1254	YAĞMUR BAŞARAN	7C	11	9	8,00	8	2	7,33	7	3	6,00	8	2	7,33	6	13	1,67	13	6	11,00	53	35	41,33	316,666	19	112	112	1683	21799 % 32
113	725	ELİF NİDA KUŞDEMİR	7K	12	7	9,67	8	1	7,67	8	2	7,33	7	3	6,00	2	7	-0,33	13	6	11,00	50	26	41,34	316,482	7	113	113	1687	21852 % 32
114	365	EDA NUR KITAY	7B	15	5	13,33	5	5	3,33	8	2	7,33	10	0	10,00	1	4	-0,33	9	6	7,00	48	22	40,66	314,747	19	114	114	1726	22347 % 33
115	723	MUSAB* KAHYAOĞLU	7	7	10	3,67	7	3	6,00	5	4	3,67	8	2	7,33	10	10	6,67	13	6	11,00	50	35	38,34	312,444	3	115	115	1778	22988 % 34
116	143	FATMANUR YILMAZ	7D	11	7	8,67	4	4	2,67	7	2	6,33	7	3	6,00	10	4	8,67	8	12	4,00	47	32	36,34	311,317	11	116	116	1805	23337 % 34
117	1364	HASAN* TÜRKMENOĞ	7I	11	8	8,33	8	2	7,33	8	1	7,67	5	3	4,00	3	8	0,33	13	6	11,00	48	28	38,66	310,583	6	117	117	1820	23567 % 35
118	198	DORUK* EĞRİ	7A	13	7	10,67	9	1	8,67	7	3	6,00	8	2	7,33	7	10	3,67	8	12	4,00	52	35	40,34	310,097	18	118	118	1831	23704 % 35
119	253	SEMİH* YENER	7A	11	8	8,33	8	1	7,67	6	3	5,00	7	1	6,67	4	12	0,00	13	5	11,33	49	30	39,00	310,051	19	119	119	1832	23724 % 35
120	1161	SERCAN BALCI	7B	15	5	13,33	5	5	3,33	4	6	2,00	6	4	4,67	4	9	1,00	11	7	8,67	45	36	33,00	309,121	20	120	120	1854	23997 % 35
121	619	AHMET* MAMMADOV	7K	10	10	6,67	6	4	4,67	7	3	6,00	1	1	0,67	5	5	3,33	14	6	12,00	43	29	33,34	307,597	8	121	121	1886	24427 % 36
122	117	HASANÇ ALANÇ	7L	12	5	10,33	6	3	5,00	8	1	7,67	7	2	6,33	4	6	2,00	9	8	6,33	46	25	37,66	306,751	11	122	122	1901	24660 % 36
123	768	OĞUZ * KOÇAK	7I	7	7	4,67	7	1	6,67	7	2	6,33	6	4	4,67	6	6	4,00	12	4	10,67	45	24	37,01	306,226	7	123	123	1910	24810 % 37
124	590	YAKUP* ALALI	7H	12	2	11,33	6	1	5,67	7	2	6,33	1	2	0,33	3	2	2,33	8	2	7,33	37	11	33,32	306,169	8	124	124	1912	24824 % 37
125	345	BERRAK GÜRBÜZ	7G	14	6	12,00	3	0	3,00	7	3	6,00	8	2	7,33	4	13	-0,33	11	9	8,00	47	33	36,00	305,968	7	125	125	1924	24884 % 37
126	397	ALİEMİR YAZARKAN	7K	5	9	2,00	7	2	6,33	7	3	6,00	4	4	2,67	8	3	7,00	13	5	11,33	44	26	35,33	305,939	9	126	126	1926	24894 % 37
127	1231	NEHİR* ŞENTÜRK	7C	12	8	9,33	5	5	3,33	6	2	5,33	6	2	5,33	5	7	2,67	10	6	8,00	44	30	33,99	303,405	20	127	127	1982	25617 % 38
128	950	KÜBRA* TAŞPINAR	7F	15	3	14,00	1	1	0,67	6	3	5,00	5	2	4,33	2	6	0,00	10	8	7,33	39	23	31,33	303,028	5	128	128	1991	25745 % 38
129	751	MUHAMMED TAŞPINA	7E	14	6	12,00	9	1	8,67	4	6	2,00				2	0	2,00	8	3	7,00	37	16	31,67	302,526	8	129	129	2009	25908 % 38
130	677	HALİDE HALİLOVA	7K	11	9	8,00	6	4	4,67	7	3	6,00	7	2	6,33	4	12	0,00	13	7	10,67	48	37	35,67	302,261	10	130	130	2016	25990 % 38
131	942	SARE ECRİN TÜRKMEI	7E	12	8	9,33	4	6	2,00	9	1	8,67	3	7	0,67	6	14	1,33	12	8	9,33	46	44	31,33	300,314	9	131	131	2067	26591 % 39
132	997	RANA * KAÇAN	7I	10	6	8,00	2	8	-0,67	6	4	4,67	7	3	6,00	5	9	2,00	13	6	11,00	43	36	31,00	300,243	8	132	132	2070	26613 % 39

## OKUL NET LİSTESİ (LGS sıralı)

KATILIMLAR																														
İL		İLÇE			OKUL						SINAV ADI				OKUL	İLÇE	İL	GENEL												
İSTANBUL		BAYRAMPAŞA			PROF.MUHARREM ERGİN ORTAOKULU						7. SINIF GÜÇLENDİREN KURUMSAL DE				327	327	5313	67888												
Sıra	Ö.No	İsim	Sınıf	Sözel (TÜR)			Sözel (TAR)			Sözel (DİN)			Sözel (İNG)			Sayısal (MAT)			Sayısal (FEN)			Toplam	LGS	Dereceler						
				Türkçe			SOSYAL BİLGİLER			Din K.ve A.B.			İngilizce			Matematik			Fen					Puanı	Snf	Okul	İlçe	İl	Genel	
				D	Y	N	D	Y	N	D	Y	N	D	Y	N	D	Y	N	D	Y	N									D
Genel Ortalama				10	8	7,25	5	4	3,91	6	4	4,34	5	4	3,48	6	8	2,77	10	8	6,85	40	36	28,60	285,650					
Okul Ortalaması				10	8	7,25	5	4	4,09	6	4	4,45	5	4	3,69	5	9	2,50	9	8	6,64	41	37	28,62	285,110					
133	1506	ECRİN* KURT	7H	13	7	10,67	7	1	6,67	7	2	6,33	8	2	7,33	3	9	0,00	9	9	6,00	47	30	37,00	300,064	9	133	133	2075	26672 % 39
134	1064	YUSUFHAMZA ÖNEL	7D	10	10	6,67	8	2	7,33	7	3	6,00	7	3	6,00	0	1	-0,33	13	7	10,67	45	26	36,34	298,977	12	134	134	2098	27004 % 40
135	1272	EBRARO KIRAÇ	7E	13	7	10,67	8	2	7,33	6	4	4,67	3	6	1,00	2	13	-2,33	13	7	10,67	45	39	32,01	297,787	10	135	135	2122	27368 % 40
136	1631	MUSHAP KIZGINYÜRK	7K	9	11	5,33	9	1	8,67	7	3	6,00	2	8	-0,67	5	15	0,00	15	5	13,33	47	43	32,66	297,763	11	136	136	2123	27370 % 40
137	1178	ZEYNEP Ş AŞÇIOĞLU	7B	13	7	10,67	6	4	4,67	6	4	4,67	10	0	10,00	4	13	-0,33	9	9	6,00	48	37	35,68	296,178	21	137	137	2158	27886 % 41
138	208	ELİF YAĞMU R ÇELİK	7I	10	9	7,00	4	6	2,00	6	4	4,67	6	3	5,00	3	13	-1,33	15	4	13,67	44	39	31,01	295,646	9	138	138	2176	28079 % 41
139	1386	İSMAİL DİKBAŞ	7K	12	7	9,67	7	3	6,00	3	7	0,67	5	4	3,67	4	6	2,00	11	9	8,00	42	36	30,01	295,074	12	139	139	2193	28253 % 42
140	1483	HALİLCAN POLAT	7I	10	3	9,00	3	4	1,67	4	5	2,33	4	1	3,67	2	6	0,00	13	4	11,67	36	23	28,34	294,762	10	140	140	2202	28346 % 42
141	721	BERFİN HASANOĞLU	7I	10	10	6,67	6	0	6,00	5	3	4,00	9	1	8,67	3	4	1,67	10	6	8,00	43	24	35,01	294,486	11	141	141	2205	28429 % 42
142	601	EL* * DOĞAN	7D	14	5	12,33	6	3	5,00	5	5	3,33	4	4	2,67	2	8	-0,67	9	5	7,33	40	30	29,99	294,469	13	142	142	2207	28436 % 42
143	735	ELİFBERAY İNCEDİL	7K	12	8	9,33	4	6	2,00	4	6	2,00	2	8	-0,67	4	3	3,00	12	7	9,67	38	38	25,33	294,103	13	143	143	2216	28549 % 42
144	1604	RAVZA* AYKOL	7I	10	5	8,33	6	2	5,33	7	1	6,67	5	4	3,67	2	2	1,33	9	5	7,33	39	19	32,66	293,979	12	144	144	2219	28593 % 42
145	373	ZÜMRAĞ YAĞÇIN	7K	13	7	10,67	6	4	4,67	5	4	3,67	6	3	5,00	2	3	1,00	9	8	6,33	41	29	31,34	293,784	14	145	145	2222	28662 % 42
146	316	ÖMER AVCI	7A	9	11	5,33	7	3	6,00	7	3	6,00	3	6	1,00	8	8	5,33	10	9	7,00	44	40	30,66	292,394	20	146	146	2251	29113 % 43
147	1278	ÖMER ASAF TARIM	7H	12	8	9,33	6	4	4,67	2	8	-0,67	3	7	0,67	3	17	-2,67	16	4	14,67	42	48	26,00	292,012	10	147	147	2259	29225 % 43
148	1440	HATİCE NUR AYAN	7G	12	6	10,00	6	3	5,00	6	2	5,33	3	6	1,00	3	7	0,67	9	6	7,00	39	30	29,00	289,906	8	148	148	2314	29904 % 44
149	1002	ÖVGÜ ECE RESSAM	7I	10	10	6,67	4	6	2,00	8	2	7,33	9	1	8,67	4	11	0,33	11	9	8,00	46	39	33,00	288,498	13	149	149	2349	30330 % 45
150	853	SENCERCANE ROCAK	7L	12	5	10,33	2	5	0,33	7	0	7,00	3	4	1,67	3	1	2,67	8	9	5,00	35	24	27,00	288,023	12	150	150	2357	30468 % 45
151	0	BERAT ŞENYUVA	7K	10	7	7,67	7	2	6,33	7	2	6,33	5	2	4,33	3	6	1,00	8	5	6,33	40	24	31,99	287,571	15	151	151	2366	30589 % 45
152	1066	NİSANUR SAM*T	7D	13	7	10,67	6	4	4,67	6	4	4,67	3	7	0,67	8	12	4,00	7	13	2,67	43	47	27,35	286,777	14	152	152	2389	30870 % 45
153	1227	KEREM ERYEŞİL	7A	11	9	8,00	5	5	3,33	6	4	4,67	8	2	7,33	5	9	2,00	9	11	5,33	44	40	30,66	285,520	21	153	153	2415	31281 % 46
154	740	CANSU* ÜNSAL	7D	12	8	9,33	5	5	3,33	7	3	6,00	3	7	0,67	6	11	2,33	9	11	5,33	42	45	26,99	285,212	15	154	154	2426	31397 % 46
155	672	MELİKE AKÇA	7F	13	4	11,67	2	0	2,00	5	2	4,33	1	2	0,33	0	2	-0,67	10	8	7,33	31	18	24,99	284,965	6	155	155	2434	31489 % 46
156	1173	YUSUF*ALİ ÇAPKIN	7B	10	10	6,67	6	4	4,67	6	3	5,00	5	5	3,33	5	11	1,33	11	9	8,00	43	42	29,00	284,708	22	156	156	2440	31567 % 46
157	846	YAĞIZZALİ SAĞLIK	7K	11	9	8,00	4	6	2,00	6	4	4,67	7	3	6,00	2	2	1,33	10	10	6,67	40	34	28,67	283,959	16	157	157	2459	31796 % 47
158	845	CANS U DOĞAN	7K	12	7	9,67	8	2	7,33	6	2	5,33	5	2	4,33	3	10	-0,33	6	4	4,67	40	27	31,00	283,481	17	158	158	2468	31929 % 47
159	1006	SELEN UZUN	7K	10	9	7,00	3	0	3,00	7	2	6,33	7	2	6,33	1	4	-0,33	10	6	8,00	38	23	30,33	283,355	18	159	159	2473	31960 % 47
160	1192	ALİ * ABAY	7C	8	12	4,00	4	6	2,00	6	4	4,67	8	2	7,33	4	7	1,67	12	7	9,67	42	38	29,34	282,377	21	160	160	2503	32293 % 48
161	802	NİSA NEHİR ÖZDEMİR	7G	11	9	8,00	6	3	5,00	6	3	5,00	3	6	1,00	3	5	1,33	9	7	6,67	38	33	27,00	282,037	9	161	161	2514	32406 % 48
162	749	ELİF * BAHÇECİ	7E	11	9	8,00	6	4	4,67	8	1	7,67	3	7	0,67	8	12	4,00	6	11	2,33	42	44	27,34	279,507	11	162	162	2591	33242 % 49
163	1007	YAĞIZ BAŞER	7K	10	10	6,67	5	5	3,33	5	5	3,33	6	4	4,67	4	6	2,00	9	7	6,67	39	37	26,67	278,670	19	163	163	2605	33503 % 49
164	759	UBEYDULLAH ERENDE	7F	7	10	3,67	3	5	1,33	8	1	7,67	3	2	2,33	6	7	3,67	9	4	7,67	36	29	26,34	278,230	7	164	164	2615	33650 % 50
165	1458	EMİR * AYDOĞAN	7F	10	7	7,67	3	6	1,00	4	4	2,67	4	4	2,67	8	12	4,00	9	11	5,33	38	44	23,34	277,861	8	165	165	2626	33758 % 50

## OKUL NET LİSTESİ (LGS sıralı)

KATILIMLAR																																	
İL		İLÇE			OKUL						SINAV ADI						OKUL	İLÇE	İL	GENEL													
İSTANBUL		BAYRAMPAŞA			PROF.MUHARREM ERGİN ORTAOKULU						7. SINIF GÜÇLENDİREN KURUMSAL DE						327	327	5313	67888													
Sıra	Ö.No	İsim	Sınıf	Sözel (TÜR)			Sözel (TAR)			Sözel (DİN)			Sözel (İNG)			Sayısal (MAT)			Sayısal (FEN)			Toplam			LGS	Dereceler							
				Türkçe			SOSYAL BİLGİLER			Din K.ve A.B.			İngilizce			Matematik			Fen			Toplam			Puanı	Snf	Okul	İlçe	İL	Genel			
				D	Y	N	D	Y	N	D	Y	N	D	Y	N	D	Y	N	D	Y	N	D	Y	N	D	Y	N	Puanı	Snf	Okul	İlçe	İL	Genel
Genel Ortalama				10	8	7,25	5	4	3,91	6	4	4,34	5	4	3,48	6	8	2,77	10	8	6,85	40	36	28,60	285,650								
Okul Ortalaması				10	8	7,25	5	4	4,09	6	4	4,45	5	4	3,69	5	9	2,50	9	8	6,64	41	37	28,62	285,110								
166	905	EMİR TÜRKÇE	7D	9	11	5,33	4	6	2,00	3	7	0,67	2	8	-0,67	9	11	5,33	11	9	8,00	38	52	20,66	277,227	16	166	166	2646	33976	% 50		
167	1381	EMİR * DEMİRÖZ	7I	11	9	8,00	3	7	0,67	4	6	2,00	4	6	2,00	4	12	0,00	11	5	9,33	37	45	22,00	275,977	14	167	167	2672	34361	% 51		
168	1389	MEHMET E R ŞAKAR	7L	11	9	8,00	8	1	7,67	4	4	2,67	2	2	1,33	2	3	1,00	7	5	5,33	34	24	26,00	275,621	13	168	168	2681	34486	% 51		
169	1545	İREM SU TANIŞIK	7F	12	8	9,33	5	5	3,33	5	5	3,33	6	3	5,00	4	8	1,33	7	10	3,67	39	39	25,99	275,552	9	169	169	2684	34508	% 51		
170	1474	UĞUR * İNCEOĞLU	7F	11	7	8,67	5	3	4,00	6	2	5,33	8	2	7,33	1	10	-2,33	9	9	6,00	40	33	29,00	275,113	10	170	170	2694	34643	% 51		
171	1469	YAĞMUR ALTIN	7A	8	12	4,00	8	2	7,33	8	2	7,33	7	3	6,00	4	13	-0,33	10	9	7,00	45	41	31,33	274,786	22	171	171	2704	34760	% 51		
172	1620	YİĞİTDEMRE BULUT	7D	8	12	4,00	6	4	4,67	7	3	6,00	4	6	2,00	7	12	3,00	9	7	6,67	41	44	26,34	274,589	17	172	172	2713	34822	% 51		
173	696	HAYAL*ŞİMA KALKAN	7D	10	5	8,33	4	1	3,67	7	0	7,00	6	2	5,33	1	1	0,67	4	3	3,00	32	12	28,00	273,639	18	173	173	2740	35111	% 52		
174	1112	ALEYNA ÇAKIR	7B	11	9	8,00	5	4	3,67	8	2	7,33	8	2	7,33	5	12	1,00	6	12	2,00	43	41	29,33	273,131	23	174	174	2755	35288	% 52		
175	1648	SÜLEYMAN Y ILDIZ	7K	6	13	1,67	8	2	7,33	6	3	5,00	5	5	3,33	5	11	1,33	12	8	9,33	42	42	27,99	272,904	20	175	175	2762	35369	% 52		
176	1385	BELİNAY GÜZEL	7K	9	11	5,33	5	5	3,33	5	5	3,33	5	5	3,33	2	18	-4,00	15	5	13,33	41	49	24,65	272,853	21	176	176	2764	35384	% 52		
177	787	FİLİZ* GEZİCİ	7L	12	8	9,33	5	5	3,33	7	2	6,33	4	5	2,33	1	7	-1,33	8	8	5,33	37	35	25,32	272,764	14	177	177	2768	35415	% 52		
178	1214	ERKUT* ŞEKER	7C	11	9	8,00	7	3	6,00	5	5	3,33	2	8	-0,67	7	13	2,67	8	12	4,00	40	50	23,33	272,687	22	178	178	2772	35444	% 52		
179	1613	MEHMETCAN GEDİK	7L	7	8	4,33	3	5	1,33	5	3	4,00	3	3	2,00	6	12	2,00	11	6	9,00	35	37	22,66	272,074	15	179	179	2783	35641	% 52		
180	367	BAGERB BAYSAL	7G	9	10	5,67	3	4	1,67	7	1	6,67	3	2	2,33	5	5	3,33	8	10	4,67	35	32	24,34	271,783	10	180	180	2795	35738	% 53		
181	1606	HAMZA ŞAHİN	7K	5	8	2,33	9	1	8,67	7	3	6,00	1	0	1,00	2	0	2,00	9	5	7,33	33	17	27,33	270,982	22	181	181	2826	35965	% 53		
182	1107	CEMRE ÖZTÜRK	7A	10	10	6,67	4	6	2,00	4	6	2,00	7	3	6,00	6	9	3,00	8	11	4,33	39	45	24,00	270,557	23	182	182	2836	36098	% 53		
183	80	ESMA YALÇ A A	7E	16	4	14,67	4	6	2,00	6	4	4,67	1	9	-2,00	2	4	0,67				29	27	20,01	270,532	12	183	183	2839	36109	% 53		
184	1561	NARİN* CAYMAZ	7G	13	4	11,67	2	1	1,67	5	2	4,33							4	2	3,33	24	9	21,00	270,238	11	184	184	2848	36215	% 53		
185	515	EREN ÇELİK	7E	8	11	4,33	5	5	3,33	4	3	3,00	5	3	4,00	6	3	5,00	8	11	4,33	36	36	23,99	270,018	13	185	185	2855	36287	% 53		
186	796	NİSAN*DURU ASLAN	7E	10	7	7,67	4	3	3,00	4	3	3,00	6	4	4,67	3	13	-1,33	9	6	7,00	36	36	24,01	269,029	14	186	186	2876	36600	% 54		
187	1309	EMİR * POLATCAN	7H	10	9	7,00	6	3	5,00	5	5	3,33	6	2	5,33	3	3	2,00	7	12	3,00	37	34	25,66	268,765	11	187	187	2883	36691	% 54		
188	436	SÜLEYMAN E MİR ÇEV	7H	7	11	3,33	8	2	7,33	7	3	6,00	1	3	0,00				11	8	8,33	34	27	24,99	267,225	12	188	188	2920	37221	% 55		
189	1312	ZEYNEP TAŞ CI	7H	12	8	9,33	7	3	6,00	5	4	3,67	5	5	3,33	3	15	-2,00	8	11	4,33	40	46	24,66	266,678	13	189	189	2933	37408	% 55		
190	1247	ÖMERKUZİY KÜÇÜK	7C	7	5	5,33	7	3	6,00	5	4	3,67	5	5	3,33	4	10	0,67	7	4	5,67	35	31	24,67	266,131	23	190	190	2942	37590	% 55		
191	778	ASAF * DENİZ	7L	9	11	5,33	9	1	8,67	8	2	7,33	2	0	2,00	6	14	1,33	5	7	2,67	39	35	27,33	265,973	16	191	191	2947	37645	% 55		
192	730	MİNELY İYİBAK	7L	12	6	10,00	6	2	5,33	4	4	2,67	1	5	-0,67	2	8	-0,67	6	6	4,00	31	31	20,66	264,831	17	192	192	2975	38037	% 56		
193	945	AHMET* ÖZCAN	7L	11	9	8,00	5	3	4,00	5	4	3,67	3	3	2,00	0	6	-2,00	9	8	6,33	33	33	22,00	263,798	18	193	193	3005	38417	% 57		
194	348	YAŞAR* CAMGÖZ	7I	13	7	10,67	7	3	6,00	5	5	3,33				5	15	0,00	6	14	1,33	36	44	21,33	262,941	15	194	194	3027	38699	% 57		
195	1464	ARDA ENES GÜREL	7	8	9	5,00	7	2	6,33	4	4	2,67	4	2	3,33	3	6	1,00	8	10	4,67	34	33	23,00	260,628	4	195	195	3085	39547	% 58		
196	836	ECRİN* KÖK	7I	9	5	7,33	5	4	3,67	2	5	0,33	5	5	3,33	2	11	-1,67	10	9	7,00	33	39	19,99	260,194	16	196	196	3096	39702	% 58		
197	193	MUHAMET* İ BAŞKAVI	7L	9	6	7,00	5	2	4,33	0	2	-0,67	7	1	6,67	2	12	-2,00	9	7	6,67	32	30	22,00	260,187	19	197	197	3097	39703	% 58		
198	803	NİSANUR SEVİNÇ		11	8	8,33	4	6	2,00	5	5	3,33	1	9	-2,00	5	15	0,00	9	11	5,33	35	54	16,99	259,637	2	198	198	3109	39924	% 59		

## OKUL NET LİSTESİ (LGS sıralı)

KATILIMLAR																																				
İL		İLÇE			OKUL						SINAV ADI				OKUL	İLÇE	İL	GENEL																		
İSTANBUL		BAYRAMPAŞA			PROF.MUHARREM ERGİN ORTAOKULU						7. SINIF GÜÇLENDİREN KURUMSAL DE				327	327	5313	67888																		
Sıra	Ö.No	İsim	Sınıf	Sözel (TÜR)			Sözel (TAR)			Sözel (DİN)			Sözel (İNG)			Sayısal (MAT)			Sayısal (FEN)			Toplam			LGS	Dereceler										
				Türkçe			SOSYAL BİLGİLER			Din K.ve A.B.			İngilizce			Matematik			Fen			Toplam			Puanı	Snf	Okul	İlçe	İL	Genel						
				D	Y	N	D	Y	N	D	Y	N	D	Y	N	D	Y	N	D	Y	N	D	Y	N	D	Y	N	D	Y	N	Puanı	Snf	Okul	İlçe	İL	Genel
Genel Ortalama				10	8	7,25	5	4	3,91	6	4	4,34	5	4	3,48	6	8	2,77	10	8	6,85	40	36	28,60	285,650											
Okul Ortalaması				10	8	7,25	5	4	4,09	6	4	4,45	5	4	3,69	5	9	2,50	9	8	6,64	41	37	28,62	285,110											
199	1166	YAĞMUR KAYMAK	7B	6	14	1,33	6	4	4,67	8	2	7,33	7	3	6,00	3	14	-1,67	11	9	8,00	41	46	25,66	257,216	24	199	199	3163	40795	% 60					
200	1437	ECRİN* KORKUDAN	7F	11	9	8,00	3	1	2,67	5	5	3,33	6	2	5,33	0	7	-2,33	7	8	4,33	32	32	21,33	256,306	11	200	200	3191	41128	% 61					
201	1055	BURAKA TUNA	7H	8	12	4,00	4	6	2,00	5	5	3,33	1	9	-2,00	6	12	2,00	10	10	6,67	34	54	16,00	254,806	14	201	201	3226	41665	% 61					
202	1624	MUSA ÇİÇEK	7I	8	12	4,00	5	5	3,33	2	8	-0,67	2	8	-0,67	9	11	5,33	8	12	4,00	34	56	15,32	254,608	17	202	202	3231	41736	% 61					
203	1340	ERVA MİNA YÜKSEL	7G	10	9	7,00	2	7	-0,33	1	8	-1,67	7	0	7,00	7	13	2,67	7	13	2,67	34	50	17,34	254,376	12	203	203	3236	41822	% 62					
204	1261	HALE * AĞCA	7C	6	5	4,33	4	2	3,33	3	3	2,00	4	3	3,00	6	4	4,67	3	4	1,67	26	21	19,00	254,189	24	204	204	3241	41890	% 62					
205	798	EYÜP EMİR ORAN	7F	6	3	5,00	6	3	5,00	7	3	6,00	8	2	7,33	1	2	0,33	4	8	1,33	32	21	24,99	254,186	12	205	205	3242	41891	% 62					
206	1177	ZEHRAANIL COŞKUN	7B	10	7	7,67	6	2	5,33	8	2	7,33	1	4	-0,33	0	8	-2,67	7	10	3,67	32	33	21,00	254,172	25	206	206	3243	41895	% 62					
207	1337	ALİ BERA KIRKİT	7G	9	11	5,33	6	4	4,67	2	8	-0,67	2	3	1,00	4	8	1,33	9	11	5,33	32	45	16,99	253,624	13	207	207	3263	42079	% 62					
208	700	İLKERYASIN	7E	8	12	4,00	5	5	3,33	5	5	3,33	3	7	0,67	10	10	6,67	5	15	0,00	36	54	18,00	253,382	15	208	208	3270	42146	% 62					
209	1504	ECRİN*DURU ERGÜNE	7G	8	12	4,00	3	7	0,67	1	9	-2,00	4	6	2,00	7	13	2,67	10	10	6,67	33	57	14,01	251,327	14	209	209	3337	42890	% 63					
210	1022	RÜVEYDA ŞİDDE	7L	10	10	6,67	6	4	4,67	9	1	8,67	7	3	6,00	3	17	-2,67	6	14	1,33	41	49	24,67	251,173	20	210	210	3340	42946	% 63					
211	1046	KEVS* ŞEVVAL	7K	6	5	4,33	7	3	6,00	5	5	3,33				4	2	3,33	3	4	1,67	25	19	18,66	250,959	23	211	211	3342	43020	% 63					
212	0	HAMZA E ÇELİK	7A	7	11	3,33	7	0	7,00	3	0	3,00	4	0	4,00	5	7	2,67	3	4	1,67	29	22	21,67	250,838	24	212	212	3345	43069	% 63					
213	1601	EMİR YILMAZ	7I	9	9	6,00	3	7	0,67	5	5	3,33	5	5	3,33	7	13	2,67	6	14	1,33	35	53	17,33	250,156	18	213	213	3365	43323	% 64					
214	1653	TAHA BATĞI		1	2	0,33	1	0	1,00	3	0	3,00				8	3	7,00	4	0	4,00	17	5	15,33	249,848	3	214	214	3375	43447	% 64					
215	1375	ARAS * KOÇ	7H	10	9	7,00	8	2	7,33	9	1	8,67	6	4	4,67	4	16	-1,33	4	16	-1,33	41	48	25,01	249,710	15	215	215	3384	43487	% 64					
216	737	SUDEN* POLATCAN	7L	9	8	6,33	4	5	2,33	7	3	6,00				2	16	-3,33	9	8	6,33	31	40	17,66	249,527	21	216	216	3392	43555	% 64					
217	1428	MERT EFE CANTÜRK	7E	7	13	2,67	2	8	-0,67	7	3	6,00	1	8	-1,67	8	11	4,33	8	12	4,00	33	55	14,66	249,065	16	217	217	3403	43710	% 64					
218	1296	BARAN*CAN ORAN	7G	9	8	6,33	1	7	-1,33	2	7	-0,33	2	8	-0,67	5	12	1,00	9	8	6,33	28	50	11,33	248,827	15	218	218	3409	43803	% 65					
219	602	ÇINAR ÇELEBİ	7E	9	8	6,33	2	2	1,33	6	4	4,67	1	1	0,67	7	8	4,33	0	3	-1,00	25	26	16,33	248,685	17	219	219	3412	43847	% 65					
220	1525	ARDA * HÜNER	7G	8	12	4,00	4	6	2,00	2	8	-0,67	0	10	-3,33	8	12	4,00	9	11	5,33	31	59	11,33	248,201	16	220	220	3421	44036	% 65					
221	274	EYMENEFİ AKARSU	7B	7	13	2,67	1	9	-2,00	10	0	10,00	7	3	6,00	7	13	2,67	6	14	1,33	38	52	20,67	247,917	26	221	221	3430	44150	% 65					
222	1129	EMİR ALİ DİLİM	7B	4	5	2,33	4	6	2,00	6	2	5,33	2	6	0,00	7	6	5,00	5	11	1,33	28	36	15,99	245,127	27	222	222	3479	45144	% 66					
223	1080	ZEYNEP TOPUZ	7H	6	14	1,33	4	6	2,00	4	6	2,00	1	9	-2,00	4	8	1,33	11	9	8,00	30	52	12,66	243,346	16	223	223	3524	45763	% 67					
224	625	EFEKAAN GÜNER	7G	7	9	4,00	5	5	3,33	7	3	6,00	4	6	2,00	1	3	0,00	6	10	2,67	30	36	18,00	243,108	17	224	224	3530	45836	% 68					
225	870	BELİNAY KÖSTEK	7D	5	12	1,00	3	5	1,33	4	4	2,67	4	6	2,00	6	8	3,33	7	7	4,67	29	42	15,00	242,840	19	225	225	3540	45936	% 68					
226	1507	TUA ** YAYLI	7F	11	9	8,00	5	5	3,33	2	8	-0,67	4	6	2,00	6	14	1,33	5	15	0,00	33	57	13,99	242,502	13	226	226	3547	46059	% 68					
227	212	MFLİS BABUÇÇU	7K	7	13	2,67	5	5	3,33	2	8	-0,67	3	7	0,67	6	12	2,00	9	11	5,33	32	56	13,33	242,147	24	227	227	3555	46170	% 68					
228	987	BARİŞ ALTUN		9	11	5,33	3	7	0,67	6	4	4,67	4	6	2,00	4	16	-1,33	8	12	4,00	34	56	15,34	241,771	4	228	228	3571	46289	% 68					
229	1689	BETÜL HAMZA	7E	5	15	0,00	5	5	3,33	6	4	4,67	3	7	0,67	2	12	-2,00	12	7	9,67	33	50	16,34	241,553	18	229	229	3575	46372	% 68					
230	1114	ALMİNA CANDAN	7B	12	8	9,33	4	5	2,33	2	7	-0,33	2	8	-0,67	4	10	0,67	4	12	0,00	28	50	11,33	240,413	28	230	230	3616	46803	% 69					
231	1512	EYLÜL BERBER	7I	10	7	7,67	5	5	3,33	2	7	-0,33	4	6	2,00	4	13	-0,33	6	14	1,33	31	52	13,67	240,100	19	231	231	3624	46915	% 69					



## OKUL NET LİSTESİ (LGS sıralı)

KATILIMLAR																														
İL		İLÇE			OKUL						SINAV ADI				OKUL	İLÇE	İL	GENEL												
İSTANBUL		BAYRAMPAŞA			PROF.MUHARREM ERGİN ORTAOKULU						7. SINIF GÜÇLENDİREN KURUMSAL DE				327	327	5313	67888												
Sıra	Ö.No	İsim	Sınıf	Sözel (TÜR)			Sözel (TAR)			Sözel (DİN)			Sözel (İNG)			Sayısal (MAT)			Sayısal (FEN)			Toplam	LGS	Dereceler						
				Türkçe			SOSYAL BİLGİLER			Din K.ve A.B.			İngilizce			Matematik			Fen					Puanı	Snf	Okul	İlçe	İl	Genel	
				D	Y	N	D	Y	N	D	Y	N	D	Y	N	D	Y	N	D	Y	N									D
Genel Ortalama				10	8	7,25	5	4	3,91	6	4	4,34	5	4	3,48	6	8	2,77	10	8	6,85	40	36	28,60	285,650					
Okul Ortalaması				10	8	7,25	5	4	4,09	6	4	4,45	5	4	3,69	5	9	2,50	9	8	6,64	41	37	28,62	285,110					
232	0	JASMINA HAMRAYEVA	7K	5	15	0,00	5	5	3,33	3	3	2,00	5	5	3,33	4	14	-0,67	11	9	8,00	33	51	15,99	239,303	25	232	232	3644	47198 % 70
233	1708	ZEHRAA HAIIO	7L	5	15	0,00	4	6	2,00	4	6	2,00	4	6	2,00	7	13	2,67	9	11	5,33	33	57	14,00	238,249	22	233	233	3676	47611 % 70
234	716	ZEHANUR GÜL	7H	1	3	0,00	1	0	1,00	3	0	3,00	1	0	1,00	1	0	1,00	8	2	7,33	15	5	13,33	238,143	17	234	234	3678	47652 % 70
235	727	ARMAĞAN ÇORT	7D	7	13	2,67	3	7	0,67	4	5	2,33	5	5	3,33	4	6	2,00	7	13	2,67	30	49	13,67	236,432	20	235	235	3714	48290 % 71
236	152	BERKAY EVCİ	7D	7	13	2,67	2	8	-0,67	5	5	3,33	3	7	0,67	6	13	1,67	8	12	4,00	31	58	11,67	236,177	21	236	236	3722	48380 % 71
237	1343	BERKE*ÖZTÜ RK	7H	9	10	5,67	1	3	0,00	8	2	7,33	1	1	0,67	2	5	0,33	3	9	0,00	24	30	14,00	235,749	18	237	237	3733	48541 % 72
238	1063	HALİLÇİNAR TOPARLA	7D	4	13	-0,33	4	6	2,00	6	3	5,00	8	2	7,33				8	11	4,33	30	35	18,33	235,074	22	238	238	3759	48769 % 72
239	606	ECE U OTÇU	7E	4	9	1,00	4	2	3,33	10	0	10,00	2	4	0,67	1	1	0,67	2	2	1,33	23	18	17,00	232,986	19	239	239	3808	49517 % 73
240	1430	ELİF DİZMA N	7I	6	14	1,33	5	5	3,33	2	7	-0,33	2	4	0,67	4	8	1,33	8	9	5,00	27	47	11,33	232,773	20	240	240	3815	49590 % 73
241	669	EDA ELİF MACİT	6I	12	8	9,33	6	4	4,67	4	6	2,00	1	9	-2,00	3	17	-2,67	5	15	0,00	31	59	11,33	232,535	1	241	241	3819	49676 % 73
242	692	ZÜMRA OK	7E	9	7	6,67	3	5	1,33	5	2	4,33	4	5	2,33	1	9	-2,00	3	7	0,67	25	35	13,33	231,955	20	242	242	3833	49875 % 73
243	1589	BERAT*UMUT ÖZGÜL	7I	5	15	0,00	9	1	8,67	4	6	2,00	2	8	-0,67	4	16	-1,33	9	9	6,00	33	55	14,67	231,047	21	243	243	3857	50186 % 74
244	1017	NİSA NUR ÇETİN	7L	6	13	1,67	1	5	-0,67	3	6	1,00	2	6	0,00	6	8	3,33	6	8	3,33	24	46	8,66	230,729	23	244	244	3865	50286 % 74
245	1542	BERAT* KOÇYİĞİT	7F	12	8	9,33	3	7	0,67	4	6	2,00	3	7	0,67	6	14	1,33	2	18	-4,00	30	60	10,00	230,415	14	245	245	3873	50422 % 74
246	1184	ELİF * KARAKAŞ	7B	7	12	3,00	5	5	3,33	6	4	4,67	6	4	4,67	3	16	-2,33	7	13	2,67	34	54	16,01	230,326	29	246	246	3875	50457 % 74
247	671	POYRAZ GÖKÇE	7K				7	3	6,00	8	1	7,67	4	6	2,00				6	13	1,67	25	23	17,34	229,190	26	247	247	3896	50848 % 75
248	1362	AYŞEABOĞC AB*CA	7E	2	3	1,00	6	4	4,67	4	6	2,00				0	1	-0,33	8	10	4,67	20	24	12,01	228,503	21	248	248	3913	51109 % 75
249	1371	AHSENU AYDIN	7G	7	13	2,67	3	7	0,67	7	2	6,33							5	9	2,00	22	31	11,67	227,745	18	249	249	3931	51367 % 76
250	1222	BERAT SEZER	7E	7	13	2,67	4	6	2,00	2	8	-0,67	6	4	4,67	5	15	0,00	7	13	2,67	31	59	11,34	226,454	22	250	250	3969	51818 % 76
251	1059	ENES EFE KARAHAN	7K	7	13	2,67	2	8	-0,67	4	6	2,00	2	8	-0,67	6	14	1,33	7	13	2,67	28	62	7,33	224,714	27	251	251	4024	52452 % 77
252	1317	BEİNAY AK BABA	7G	6	14	1,33	2	8	-0,67	0	10	-3,33	4	6	2,00	8	12	4,00	7	13	2,67	27	63	6,00	224,150	19	252	252	4047	52638 % 78
253	719	BERAT* KARAGÖL	7H	4	16	-1,33	0	10	-3,33	7	3	6,00	6	4	4,67	6	14	1,33	8	12	4,00	31	59	11,34	224,035	19	253	253	4052	52689 % 78
254	741	AYŞENUR TAŞCI	7H	8	12	4,00	4	6	2,00	4	6	2,00	5	5	3,33	4	14	-0,67	5	15	0,00	30	58	10,66	221,466	20	254	254	4119	53697 % 79
255	815	BURAK* KUL	7İ	3	17	-2,67	3	5	1,33	4	6	2,00	4	6	2,00	7	12	3,00	8	12	4,00	29	58	9,66	221,464	1	255	255	4120	53699 % 79
256	717	FEYZA* KALFA	7H	4	12	0,00	2	5	0,33	4	3	3,00	2	5	0,33	2	5	0,33	6	5	4,33	20	35	8,32	220,815	21	256	256	4138	53941 % 79
257	1218	MELEK* ÇELİK	7C	10	10	6,67	3	7	0,67	2	7	-0,33	7	3	6,00	2	16	-3,33	5	14	0,33	29	57	10,01	220,467	25	257	257	4145	54064 % 80
258	744	EMİRHAN SIGIRTA	7D	3	17	-2,67	2	8	-0,67	3	7	0,67	3	7	0,67	4	6	2,00	10	10	6,67	25	55	6,67	220,346	23	258	258	4150	54109 % 80
259	1713	HAMİD* JUONEY	7D	7	13	2,67	3	7	0,67	2	8	-0,67	3	6	1,00	9	11	5,33	3	17	-2,67	27	62	6,33	219,383	24	259	259	4178	54441 % 80
260	363	ENES * AVCIOĞLU	7H	5	8	2,33	2	6	0,00	4	2	3,33	1	7	-1,33	5	9	2,00	4	11	0,33	21	43	6,66	219,107	22	260	260	4189	54541 % 80
261	1581	EGE * KONAL	7H	11	9	8,00	2	8	-0,67	0	10	-3,33	1	9	-2,00	5	15	0,00	5	15	0,00	24	66	2,00	219,085	23	261	261	4190	54550 % 80
262	28	EYEMEN* YAVRUCU	7H	5	8	2,33	2	4	0,67	2	4	0,67	3	3	2,00	1	1	0,67	2	2	1,33	15	22	7,67	218,633	24	262	262	4197	54686 % 81
263	1670	SÜMEYRA U UOCAK	7H	9	11	5,33	3	6	1,00	5	5	3,33	4	6	2,00	6	14	1,33	2	18	-4,00	29	60	8,99	218,123	25	263	263	4212	54872 % 81
264	1522	ESMA ULUHATUN	7D	5	11	1,33	3	5	1,33	5	4	3,67	4	4	2,67	3	8	0,33	4	10	0,67	24	42	10,00	217,929	25	264	264	4218	54938 % 81



## OKUL NET LİSTESİ (LGS sıralı)

KATILIMLAR																														
İL		İLÇE			OKUL						SINAV ADI						OKUL	İLÇE	İL	GENEL										
İSTANBUL		BAYRAMPAŞA			PROF.MUHARREM ERGİN ORTAOKULU						7. SINIF GÜÇLENDİREN KURUMSAL DE						327	327	5313	67888										
Sıra	Ö.No	İsim	Sınıf	Sözel (TÜR)			Sözel (TAR)			Sözel (DİN)			Sözel (İNG)			Sayısal (MAT)			Sayısal (FEN)			Toplam	LGS	Dereceler						
				Türkçe			SOSYAL BİLGİLER			Din K.ve A.B.			İngilizce			Matematik			Fen					Puanı	Snf	Okul	İlçe	İl	Genel	
				D	Y	N	D	Y	N	D	Y	N	D	Y	N	D	Y	N	D	Y	N									D
Genel Ortalama				10	8	7,25	5	4	3,91	6	4	4,34	5	4	3,48	6	8	2,77	10	8	6,85	40	36	28,60	285,650					
Okul Ortalaması				10	8	7,25	5	4	4,09	6	4	4,45	5	4	3,69	5	9	2,50	9	8	6,64	41	37	28,62	285,110					
265	1462	BBRAN* KÇ Y	7H	9	11	5,33	1	9	-2,00	3	7	0,67	3	6	1,00	5	15	0,00	5	15	0,00	26	63	5,00	217,398	26	265	265	4239	55136 % 81
266	1499	BERRA UR ALPTEKİN	7E	8	10	4,67	5	2	4,33	8	1	7,67	3	6	1,00	2	16	-3,33	3	14	-1,67	29	49	12,67	217,268	23	266	266	4245	55178 % 81
267	769	ESRA YAMAN	7K	3	14	-1,67	5	5	3,33	4	5	2,33	2	8	-0,67	2	8	-0,67	9	10	5,67	25	50	8,32	217,029	28	267	267	4255	55269 % 81
268	76	MUSTAFA EMİR ÖZDE	7G	5	15	0,00	2	8	-0,67	4	6	2,00	4	6	2,00	5	15	0,00	8	12	4,00	28	62	7,33	216,973	20	268	268	4256	55282 % 81
269	1403	ELİF ALHAM UD	7E	6	13	1,67	4	5	2,33	4	4	2,67	4	6	2,00	3	12	-1,00	5	10	1,67	26	50	9,34	216,591	24	269	269	4258	55441 % 82
270	1405	HANAN*ALHA MOUD	7F	6	14	1,33	4	6	2,00	1	9	-2,00	4	6	2,00	7	13	2,67	5	15	0,00	27	63	6,00	214,441	15	270	270	4316	56246 % 83
271	1053	YUSUF* YEDİER	7E	7	13	2,67	5	5	3,33	3	7	0,67	2	3	1,00	1	11	-2,67	6	10	2,67	24	49	7,67	214,331	25	271	271	4323	56295 % 83
272	116	SULTAN ÖZ ÖZKAN	7D	4	16	-1,33	4	6	2,00	4	6	2,00	3	7	0,67	8	12	4,00	5	15	0,00	28	62	7,34	214,105	26	272	272	4330	56384 % 83
273	1329	BURAK GÖREN	7E	4	6	2,00	2	5	0,33							4	6	2,00	1	2	0,33	11	19	4,66	213,891	26	273	273	4340	56457 % 83
274	1116	AFSA NUR KÖPRÜLÜ	7G	3	17	-2,67	4	6	2,00	3	7	0,67	4	6	2,00	6	14	1,33	8	12	4,00	28	62	7,33	212,950	21	274	274	4369	56815 % 84
275	1028	MİRA PELİN ŞAHİN	7F	10	10	6,67	4	6	2,00	6	4	4,67	2	8	-0,67	2	18	-4,00	4	16	-1,33	28	62	7,34	212,413	16	275	275	4379	56993 % 84
276	1283	ECRİN* KELEBEK	7F	6	14	1,33	3	7	0,67	5	5	3,33	2	8	-0,67	4	16	-1,33	7	13	2,67	27	63	6,00	212,324	17	276	276	4384	57018 % 84
277	1350	SEVDEY OFLUOĞLUY	7I	6	3	5,00	1	1	0,67	3	1	2,67	0	1	-0,33	0	8	-2,67	3	8	0,33	13	22	5,67	212,203	22	277	277	4387	57058 % 84
278	1665	SUDE * ÜNAL	7F	9	11	5,33	2	8	-0,67	4	6	2,00	1	9	-2,00	4	16	-1,33	5	15	0,00	25	65	3,33	211,951	18	278	278	4398	57145 % 84
279	1510	ELİF ERVA İNCİLER	7H	8	12	4,00	2	8	-0,67	3	7	0,67				5	12	1,00	4	16	-1,33	22	55	3,67	211,060	27	279	279	4428	57489 % 85
280	593	VURAL* KARTAL	7L	7	12	3,00	3	7	0,67	4	6	2,00	1	9	-2,00	4	15	-1,00	6	14	1,33	25	63	4,00	210,943	24	280	280	4431	57529 % 85
281	750	SABRINA RAJABOVA	7D	8	12	4,00	3	7	0,67	5	4	3,67	3	7	0,67	7	13	2,67	1	19	-5,33	27	62	6,35	210,563	27	281	281	4445	57679 % 85
282	1690	JUDİ C MİRAY	7F	5	15	0,00	2	8	-0,67	5	5	3,33	4	6	2,00	6	14	1,33	5	14	0,33	27	62	6,32	210,047	19	282	282	4458	57864 % 85
283	648	İSMAIL GEDİKLİ	7F	6	14	1,33	2	8	-0,67	2	8	-0,67	2	8	-0,67	7	12	3,00	5	15	0,00	24	65	2,32	209,937	20	283	283	4461	57903 % 85
284	1123	CEMRE* ŞAHİ	7B	3	17	-2,67	3	7	0,67	5	5	3,33	3	7	0,67	6	13	1,67	7	13	2,67	27	62	6,34	209,705	30	284	284	4470	58004 % 85
285	966	EZGİSU ÖCAL	7G	7	13	2,67	4	5	2,33	7	2	6,33	1	8	-1,67	2	16	-3,33	5	12	1,00	26	56	7,33	209,698	22	285	285	4471	58007 % 85
286	0	YAĞMUR**** UU	7I	4	14	-0,67	0	9	-3,00	2	7	-0,33	2	6	0,00	1	4	-0,33	9	9	6,00	18	49	1,67	209,583	23	286	286	4474	58056 % 86
287	1182	ELİF EYLÜL ÇALIŞKAN	7B	6	14	1,33	3	7	0,67	5	5	3,33	3	7	0,67	5	15	0,00	5	15	0,00	27	63	6,00	209,002	31	287	287	4489	58265 % 86
288	1388	RİDVAN MUHAMMED	7H	7	13	2,67	2	7	-0,33	3	7	0,67	6	4	4,67	4	16	-1,33	5	15	0,00	27	62	6,35	208,434	28	288	288	4503	58473 % 86
289	1516	EMİR CAN YILDIZ	7L	7	13	2,67	6	3	5,00	6	4	4,67	2	3	1,00	2	9	-1,00	2	15	-3,00	25	47	9,34	208,405	25	289	289	4504	58487 % 86
290	156	ECESU* GÜNER	7G	5	14	0,33	4	6	2,00	3	7	0,67	2	8	-0,67	3	9	0,00	6	12	2,00	23	56	4,33	208,048	23	290	290	4513	58616 % 86
291	1642	SELİM* ÖRÜN	7H	5	7	2,67	1	3	0,00	7	3	6,00	1	1	0,67	1	5	-0,67	2	12	-2,00	17	31	6,67	207,668	29	291	291	4522	58744 % 87
292	614	EMİR * KILIÇ	7F	6	13	1,67	3	7	0,67	1	9	-2,00	6	2	5,33							16	31	5,67	207,359	21	292	292	4528	58841 % 87
293	1726	OMAR DİBS	7L	9	11	5,33	1	9	-2,00	2	8	-0,67	2	8	-0,67	3	17	-2,67	6	14	1,33	23	67	0,65	206,512	26	293	293	4552	59155 % 87
294	972	MUHAMMED T ÇETİN	7D	3	17	-2,67	6	4	4,67	4	6	2,00	2	8	-0,67	8	12	4,00	4	16	-1,33	27	63	6,00	205,228	28	294	294	4584	59611 % 88
295	639	BEYZA*NUR EŞİTER	7G	6	14	1,33	3	4	1,67	6	4	4,67	5	5	3,33	2	12	-2,00	3	13	-1,33	25	52	7,67	203,211	24	295	295	4637	60277 % 89
296	1632	NURSEL OT	7F	7	12	3,00	5	5	3,33	1	9	-2,00	1	9	-2,00	6	14	1,33	3	17	-2,67	23	66	0,99	201,195	22	296	296	4701	60924 % 90
297	1038	SÜMEY*EK SA BAĞC	7G	6	14	1,33	5	5	3,33	1	9	-2,00	4	6	2,00	0	12	-4,00	7	12	3,00	23	58	3,66	200,682	25	297	297	4712	61108 % 90

## OKUL NET LİSTESİ (LGS sıralı)

OKUL NET LİSTESİ (LGS sıralı)															KATILIMLAR																	
İL		İLÇE			OKUL						SINAV ADI				OKUL	İLÇE	İL	GENEL														
İSTANBUL		BAYRAMPAŞA			PROF.MUHARREM ERGİN ORTAOKULU						7. SINIF GÜÇLENDİREN KURUMSAL DE				327	327	5313	67888														
Sıra	Ö.No	İsim	Sınıf	Sözel (TÜR)			Sözel (TAR)			Sözel (DİN)			Sözel (İNG)			Sayısal (MAT)			Sayısal (FEN)			Toplam			LGS	Dereceler						
				Türkçe			SOSYAL BİLGİLER			Din K.ve A.B.			İngilizce			Matematik			Fen			Toplam			Puanı	Snf	Okul	İlçe	İl	Genel		
				D	Y	N	D	Y	N	D	Y	N	D	Y	N	D	Y	N	D	Y	N	D	Y	N	D	Y	N	D	Y	N	Puanı	Snf
Genel Ortalama				10	8	7,25	5	4	3,91	6	4	4,34	5	4	3,48	6	8	2,77	10	8	6,85	40	36	28,60	285,650							
Okul Ortalaması				10	8	7,25	5	4	4,09	6	4	4,45	5	4	3,69	5	9	2,50	9	8	6,64	41	37	28,62	285,110							
298	792	HAYAT* İBRAHİM	7D	7	13	2,67	3	7	0,67	2	8	-0,67	2	8	-0,67	4	12	0,00	4	16	-1,33	22	64	0,67	199,688	29	298	298	4731	61443	% 91	
299	1605	ERDEM	7K	8	12	4,00	1	9	-2,00	1	9	-2,00	2	8	-0,67	5	15	0,00	4	16	-1,33	21	69	-2,00	198,520	29	299	299	4763	61848	% 91	
300	1313	SELİME NAZ	7I	2	14	-2,67	2	8	-0,67	0	2	-0,67	3	7	0,67	4	14	-0,67	7	7	4,67	18	52	0,66	198,219	24	300	300	4778	61951	% 91	
301	1067	YASMIN SAMAST	7D	7	13	2,67	2	8	-0,67	3	7	0,67	1	9	-2,00	6	14	1,33	3	17	-2,67	22	68	-0,67	198,163	30	301	301	4779	61962	% 91	
302	1359	BERENSU YILMAZ	7L	3	7	0,67	2	2	1,33	0	6	-2,00	2	6	0,00	3	5	1,33	2	9	-1,00	12	35	0,33	197,620	27	302	302	4790	62102	% 91	
303	1501	ÇAĞLA* KURT	7F	8	12	4,00	0	10	-3,33	2	8	-0,67	3	7	0,67	8	12	4,00	0	20	-6,67	21	69	-2,00	195,852	23	303	303	4842	62609	% 92	
304	1143	EREN KAYRA ERBAY	7B	1	2	0,33	2	8	-0,67	3	7	0,67	2	8	-0,67				5	15	0,00	13	40	-0,34	195,362	32	304	304	4851	62740	% 92	
305	1700C	MERVEN R MİRAY	7I	3	17	-2,67	3	7	0,67	0	10	-3,33	3	7	0,67	4	16	-1,33	9	11	5,33	22	68	-0,66	195,286	25	305	305	4853	62765	% 92	
306	7479	ARDA ALİ OKU AN	7H	6	13	1,67	1	9	-2,00	5	5	3,33	1	9	-2,00	5	13	0,67	3	17	-2,67	21	66	-1,00	193,829	30	306	306	4891	63206	% 93	
307	1659	TALHA* KÜÇÜK	7L	3	15	-2,00	2	5	0,33	1	7	-1,33	2	4	0,67	1	6	-1,00	7	12	3,00	16	49	-0,33	193,218	28	307	307	4912	63373	% 93	
308	1379	BUĞRA* BAT İ	7I	5	10	1,67	4	6	2,00	2	8	-0,67				3	14	-1,67	4	15	-1,00	18	53	0,33	192,849	26	308	308	4921	63474	% 93	
309	314	SEMİH*T TERZİ	7K	6	7	3,67	3	7	0,67	2	5	0,33				6	14	1,33	0	20	-6,67	17	53	-0,67	190,604	30	309	309	4959	63999	% 94	
310	650	YA*NYASİLD İZ	7I	3	12	-1,00	3	5	1,33	4	3	3,00	1	7	-1,33	3	11	-0,67	3	12	-1,00	17	50	0,33	189,355	27	310	310	4979	64276	% 95	
311	1463	EMİRHAN ÇELENK	7I	4	15	-1,00	3	7	0,67	1	9	-2,00	4	6	2,00	4	16	-1,33	5	13	0,67	21	66	-0,99	187,819	28	311	311	5022	64650	% 95	
312	0	RÜME SA AS LAN	7K	3	17	-2,67	4	5	2,33	3	7	0,67	1	9	-2,00	5	15	0,00	5	14	0,33	21	67	-1,34	186,671	31	312	312	5040	64886	% 96	
313	574	CANSU* BERBER	7H	6	14	1,33	4	6	2,00	2	8	-0,67	0	10	-3,33	4	16	-1,33	4	16	-1,33	20	70	-3,33	186,415	31	313	313	5043	64923	% 96	
314	1688	BEDRİYE LSALEH	7D	2	18	-4,00	5	5	3,33	6	4	4,67	2	8	-0,67	5	15	0,00	4	16	-1,33	24	66	2,00	185,268	31	314	314	5063	65135	% 96	
315	1054	DENİZ* YUSUF	7F	5	15	0,00	0	3	-1,00	1	7	-1,33	5	5	3,33	1	9	-2,00	0	3	-1,00	12	42	-2,00	182,960	24	315	315	5102	65590	% 97	
316	1205	ECE * POLATCAN	7C	4	16	-1,33	4	6	2,00	3	7	0,67	2	8	-0,67	0	20	-6,67	8	11	4,33	21	68	-1,67	182,076	26	316	316	5112	65737	% 97	
317	1020	RÜMEYSA ACAR	7D	5	11	1,33	1	8	-1,67	1	5	-0,67	3	7	0,67	2	13	-2,33	3	14	-1,67	15	58	-4,34	180,725	32	317	317	5130	65946	% 97	
318	1378C	RAHAF* BALALO	7H	4	13	-0,33	2	6	0,00	3	5	1,33	0	9	-3,00	4	11	0,33	2	15	-3,00	15	59	-4,67	180,358	32	318	318	5134	65993	% 97	
319	938	EGEHAN GÜNER	7G	6	14	1,33	4	6	2,00	2	8	-0,67	5	5	3,33	1	19	-5,33	4	16	-1,33	22	68	-0,67	179,457	26	319	319	5143	66104	% 97	
320	566	TUANAA ADANIR	7I	4	16	-1,33	1	9	-2,00	1	9	-2,00	4	6	2,00	5	15	0,00	4	16	-1,33	19	71	-4,66	179,355	29	320	320	5146	66124	% 97	
321	1369	BERAT* ELMAS	7G	3	17	-2,67	0	10	-3,33	3	7	0,67	2	8	-0,67	5	15	0,00	5	15	0,00	18	72	-6,00	177,887	27	321	321	5169	66325	% 98	
322	411	SEDATYUSUF GÜVENÇ	7F	5	15	0,00	2	8	-0,67	3	7	0,67	2	8	-0,67	3	17	-2,67	3	17	-2,67	18	72	-6,01	171,568	25	322	322	5214	66944	% 99	
323	624	MERT B DAKAK	7G	4	16	-1,33	1	9	-2,00	2	8	-0,67	1	9	-2,00	5	15	0,00	3	17	-2,67	16	74	-8,67	170,353	28	323	323	5223	67014	% 99	
324	1058	EMİRADİL DİRİK	7I	5	15	0,00	2	8	-0,67	1	9	-2,00	2	8	-0,67	3	17	-2,67	3	17	-2,67	16	74	-8,68	166,503	30	324	324	5244	67235	% 99	
325	1363	MEHDİ*EFE BADAN	7E	2	17	-3,67	5	5	3,33	4	6	2,00	5	5	3,33	1	18	-5,00	4	16	-1,33	21	67	-1,34	166,419	27	325	325	5245	67241	% 99	
326	1335	YAĞMUR KARACA	7F	5	15	0,00	3	7	0,67	2	8	-0,67	1	9	-2,00	1	19	-5,33	4	16	-1,33	16	74	-8,66	163,401	26	326	326	5256	67388	% 99	
327	1370	DIYAP MUHAMMED	7G	4	16	-1,33	3	7	0,67	0	10	-3,33	2	8	-0,67	2	18	-4,00	4	16	-1,33	15	75	-9,99	160,220	29	327	327	5270	67482	% 99	



## SINIFI NET LİSTESİ (LGS sıralı)

										KATILIMLAR																				
İL		İLÇE		OKUL				SINAV ADI				OKUL	İLÇE	İL	GENEL															
İSTANBUL		BAYRAMPAŞA		PROF.MUHARREM ERGİN ORTAOKULU				7. SINIF GÜÇLENDİREN KURUMSAL DE				327	327	5313	67888															
Sıra	Ö.No	İsim	Sınıf	Sözel (TÜR)			Sözel (TAR)			Sözel (DİN)			Sözel (İNG)			Sayısal (MAT)			Sayısal (FEN)			Toplam	LGS	Dereceler						
				Türkçe			SOSYAL BİLGİLER			Din K.ve A.B.			İngilizce			Matematik			Fen					Puanı	Snf	Okul	İlçe	İl	Genel	
				D	Y	N	D	Y	N	D	Y	N	D	Y	N	D	Y	N	D	Y	N									D
Genel Ortalama				10	8	7,25	5	4	3,91	6	4	4,34	5	4	3,48	6	8	2,77	10	8	6,85	40	36	28,60	285,650					
Okul Ortalaması				10	8	7,25	5	4	4,09	6	4	4,45	5	4	3,69	5	9	2,50	9	8	6,64	41	37	28,62	285,110					
<b>SINIF:</b>																														
1	1097	YİĞİT* EROĞLU		10	3	9,00	7	2	6,33	7	1	6,67	10	0	10,00	7	2	6,33	8	2	7,33	49	10	45,66	329,357	1	90	90	1404	18296
2	803	NİSANUR SEVİNÇ		11	8	8,33	4	6	2,00	5	5	3,33	1	9	-2,00	5	15	0,00	9	11	5,33	35	54	16,99	259,637	2	198	198	3109	39924
3	1653	TAHA BATĞI		1	2	0,33	1	0	1,00	3	0	3,00				8	3	7,00	4	0	4,00	17	5	15,33	249,848	3	214	214	3375	43447
4	987	BARİŞ ALTUN		9	11	5,33	3	7	0,67	6	4	4,67	4	6	2,00	4	16	-1,33	8	12	4,00	34	56	15,34	241,771	4	228	228	3571	46289

NET ORTALAMALARINA GÖRE KIYASLAMA

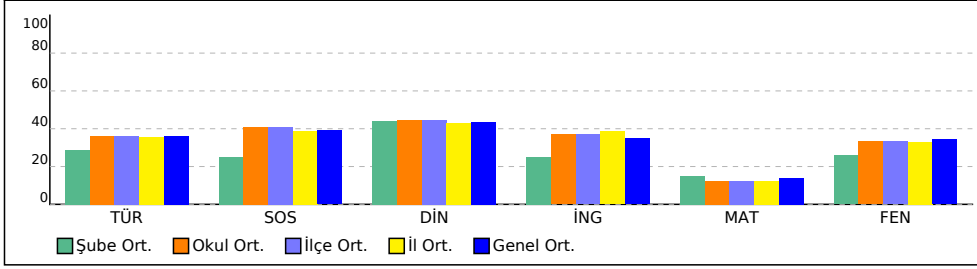

PUAN ORT. GÖRE KIYAS

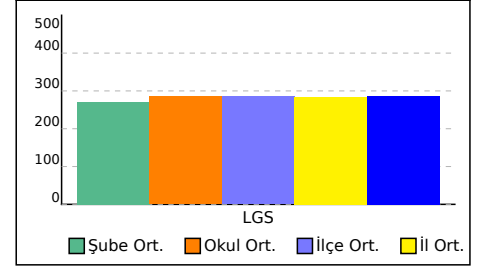

## 6I SINIFI NET LİSTESİ (LGS sıralı)

										KATILIMLAR																				
İL		İLÇE		OKUL				SINAV ADI				OKUL	İLÇE	İL	GENEL															
İSTANBUL		BAYRAMPAŞA		PROF.MUHARREM ERGİN ORTAOKULU				7. SINIF GÜÇLENDİREN KURUMSAL DE				327	327	5313	67888															
Sıra	Ö.No	İsim	Sınıf	Sözel (TÜR)			Sözel (TAR)			Sözel (DİN)			Sözel (İNG)			Sayısal (MAT)			Sayısal (FEN)			Toplam	LGS	Dereceler						
				Türkçe			SOSYAL BİLGİLER			Din K.ve A.B.			İngilizce			Matematik			Fen					Puanı	Snf	Okul	İlçe	İl	Genel	
				D	Y	N	D	Y	N	D	Y	N	D	Y	N	D	Y	N	D	Y	N									
Genel Ortalama				10	8	7,25	5	4	3,91	6	4	4,34	5	4	3,48	6	8	2,77	10	8	6,85	40	36	28,60	285,650					
Okul Ortalaması				10	8	7,25	5	4	4,09	6	4	4,45	5	4	3,69	5	9	2,50	9	8	6,64	41	37	28,62	285,110					
SINIF: 6I																														
1	669	EDA ELİF MACİT	6I	12	8	9,33	6	4	4,67	4	6	2,00	1	9	-2,00	3	17	-2,67	5	15	0,00	31	59	11,33	232,535	1	241	241	3819	49676 % 73

NET ORTALAMALARINA GÖRE KIYASLAMA

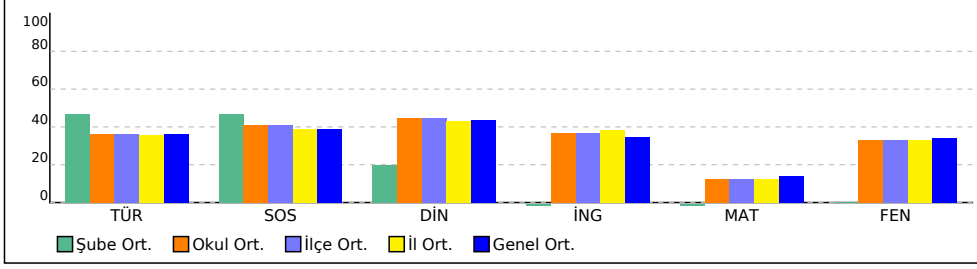

PUAN ORT. GÖRE KIYAS

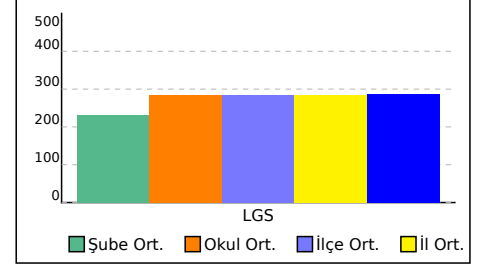

## 7 SINIFI NET LİSTESİ (LGS sıralı)

										KATILIMLAR																				
İL		İLÇE		OKUL			SINAV ADI			OKUL	İLÇE	İL	GENEL																	
İSTANBUL		BAYRAMPAŞA		PROF.MUHARREM ERGİN ORTAOKULU			7. SINIF GÜÇLENDİREN KURUMSAL DE			327	327	5313	67888																	
Sıra	Ö.No	İsim	Sınıf	Sözel (TÜR)			Sözel (TAR)			Sözel (DİN)			Sözel (İNG)			Sayısal (MAT)			Sayısal (FEN)											
				Türkçe			SOSYAL BİLGİLER			Din K.ve A.B.			İngilizce			Matematik			Fen			Toplam	LGS	Dereceler						
				D	Y	N	D	Y	N	D	Y	N	D	Y	N	D	Y	N	D	Y	N	D	Y	N	Puanı	Snf	Okul	İlçe	İl	Genel
Genel Ortalama				10	8	7,25	5	4	3,91	6	4	4,34	5	4	3,48	6	8	2,77	10	8	6,85	40	36	28,60	285,650					
Okul Ortalaması				10	8	7,25	5	4	4,09	6	4	4,45	5	4	3,69	5	9	2,50	9	8	6,64	41	37	28,62	285,110					
SINIF: 7																														
1	235	B HAR* GÜNDOĞDU	7	16	4	14,67	8	2	7,33	10	0	10,00	9	1	8,67	17	3	16,00	16	4	14,67	76	14	71,34	431,350	1	7	7	151	2161 % 3,18
2	269	ECMEL*ASYA KESKİN	7	14	6	12,00	6	4	4,67	8	2	7,33	9	1	8,67	8	10	4,67	13	7	10,67	58	30	48,01	345,551	2	61	61	1060	14376 % 21
3	723	MUSAB* KAHYAOĞLU	7	7	10	3,67	7	3	6,00	5	4	3,67	8	2	7,33	10	10	6,67	13	6	11,00	50	35	38,34	312,444	3	115	115	1778	22988 % 34
4	1464	ARDA ENES GÜREL	7	8	9	5,00	7	2	6,33	4	4	2,67	4	2	3,33	3	6	1,00	8	10	4,67	34	33	23,00	260,628	4	195	195	3085	39547 % 58

NET ORTALAMALARINA GÖRE KIYASLAMA

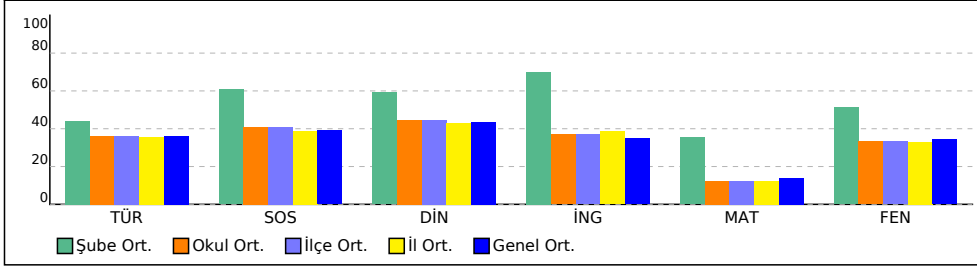

PUAN ORT. GÖRE KIYAS

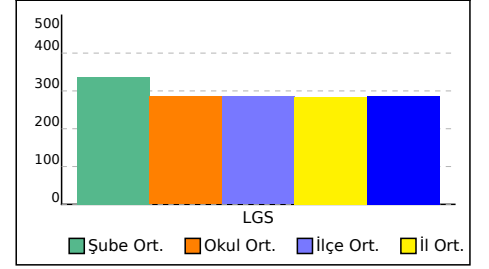

## 7A SINIFI NET LİSTESİ (LGS sıralı)

KATILIMLAR

İL		İLÇE		OKUL			SINAV ADI			OKUL	İLÇE	İL	GENEL
İSTANBUL		BAYRAMPAŞA		PROF.MUHARREM ERGİN ORTAOKULU			7. SINIF GÜÇLENDİREN KURUMSAL DE			327	327	5313	67888

Sıra	Ö.No	İsim	Sınıf	Sözel (TÜR)			Sözel (TAR)			Sözel (DİN)			Sözel (İNG)			Sayısal (MAT)			Sayısal (FEN)			Toplam			LGS	Dereceler					
				Türkçe			SOSYAL BİLGİLER			Din K.ve A.B.			İngilizce			Matematik			Fen			Puanı			LGS	Dereceler					
				D	Y	N	D	Y	N	D	Y	N	D	Y	N	D	Y	N	D	Y	N	D	Y	N	D	Y	N	Puanı	Snf	Okul	İlçe
Genel Ortalama				10	8	7,25	5	4	3,91	6	4	4,34	5	4	3,48	6	8	2,77	10	8	6,85	40	36	28,60	285,650						
Okul Ortalaması				10	8	7,25	5	4	4,09	6	4	4,45	5	4	3,69	5	9	2,50	9	8	6,64	41	37	28,62	285,110						
SINIF: 7A																															
1	252	MİRAY* CEYHAN	7A	20	0	20,00	8	2	7,33	9	1	8,67	9	1	8,67	16	2	15,33	19	1	18,67	81	7	78,67	465,674	1	3	3	42	517	% 0,76
2	130	ASYA ECRİN YEĞEN	7A	18	2	17,33	9	1	8,67	9	1	8,67	10	0	10,00	16	4	14,67	18	2	17,33	80	10	76,67	449,971	2	5	5	87	1149	% 1,69
3	204	MELEKNAZ DOĞAN	7A	17	3	16,00	8	2	7,33	10	0	10,00	9	1	8,67	16	4	14,67	15	5	13,33	75	15	70,00	425,974	3	8	8	174	2561	% 3,77
4	377	METE ÜSTÜN	7A	16	4	14,67	9	1	8,67	8	2	7,33	10	0	10,00	15	5	13,33	16	4	14,67	74	16	68,67	419,170	4	10	10	207	3135	% 4,62
5	149	ELİF SU SEVİNÇ	7A	15	5	13,33	8	2	7,33	7	2	6,33	9	1	8,67	11	4	9,67	20	0	20,00	70	14	65,33	413,659	5	14	14	247	3639	% 5,36
6	261	ZEHRA NAZ KUTUN	7A	17	3	16,00	9	1	8,67	9	1	8,67	9	1	8,67	8	5	6,33	16	4	14,67	68	15	63,01	395,717	6	22	22	410	5706	% 8,41
7	142	ELİF * *Lİ	7A	13	7	10,67	9	1	8,67	8	2	7,33	10	0	10,00	7	7	4,67	17	3	16,00	64	20	57,34	370,422	7	35	35	663	9517	% 14
8	136	ALMİNA DEDE	7A	15	5	13,33	7	3	6,00	9	0	9,00	9	1	8,67	7	0	7,00	11	9	8,00	58	18	52,00	355,650	8	45	45	879	12277	% 18
9	201	BEYZAA KAYA	7A	14	6	12,00	8	2	7,33	10	0	10,00	6	2	5,33	5	3	4,00	14	5	12,33	57	18	50,99	354,064	9	47	47	919	12630	% 19
10	165	İSMAİL D DİLİM	7A	11	7	8,67	10	0	10,00	8	0	8,00	8	1	7,67	8	3	7,00	13	4	11,67	58	15	53,01	353,733	10	48	48	922	12707	% 19
11	147	EGEMEN GÜLKAN	7A	15	5	13,33	9	1	8,67	8	1	7,67	7	2	6,33	10	4	8,67	9	11	5,33	58	24	50,00	350,116	11	53	53	970	13425	% 20
12	612	AZRA KARA	7A	11	5	9,33	6	4	4,67	7	3	6,00	7	2	6,33	6	8	3,33	17	2	16,33	54	24	45,99	345,618	12	60	60	1059	14367	% 21
13	1105	ADA GÖK	7A	16	4	14,67				6	4	4,67	8	2	7,33	5	2	4,33	12	4	10,67	47	16	41,67	340,894	13	69	69	1155	15426	% 23
14	767	DAMLA* KÜÇÜK	7A	15	4	13,67	1	4	-0,33	5	4	3,67	4	4	2,67	5	11	1,33	17	2	16,33	47	29	37,34	337,678	14	75	75	1219	16192	% 24
15	179	KEREM* EPÇAÇAN	7A	15	5	13,33	3	6	1,00	5	4	3,67	8	2	7,33	11	7	8,67	9	7	6,67	51	31	40,67	336,784	15	76	76	1246	16409	% 24
16	244	ELİF * DAYANAN	7A	19	1	18,67	6	4	4,67	6	4	4,67	4	2	3,33	6	4	4,67	8	10	4,67	49	25	40,68	336,667	16	79	79	1252	16445	% 24
17	123	ERAY CAYNAK	7A	13	7	10,67	9	1	8,67	6	4	4,67	7	3	6,00	3	11	-0,67	16	4	14,67	54	30	44,01	331,138	17	86	86	1372	17850	% 26
18	198	DORUK* EĞRİ	7A	13	7	10,67	9	1	8,67	7	3	6,00	8	2	7,33	7	10	3,67	8	12	4,00	52	35	40,34	310,097	18	118	118	1831	23704	% 35
19	253	SEMİH* YENER	7A	11	8	8,33	8	1	7,67	6	3	5,00	7	1	6,67	4	12	0,00	13	5	11,33	49	30	39,00	310,051	19	119	119	1832	23724	% 35
20	316	ÖMER AVCI	7A	9	11	5,33	7	3	6,00	7	3	6,00	3	6	1,00	8	8	5,33	10	9	7,00	44	40	30,66	292,394	20	146	146	2251	29113	% 43
21	1227	KEREM ERYEŞİL	7A	11	9	8,00	5	5	3,33	6	4	4,67	8	2	7,33	5	9	2,00	9	11	5,33	44	40	30,66	285,520	21	153	153	2415	31281	% 46
22	1469	YAĞMUR ALTIN	7A	8	12	4,00	8	2	7,33	8	2	7,33	7	3	6,00	4	13	-0,33	10	9	7,00	45	41	31,33	274,786	22	171	171	2704	34760	% 51
23	1107	CEMRE ÖZTÜRK	7A	10	10	6,67	4	6	2,00	4	6	2,00	7	3	6,00	6	9	3,00	8	11	4,33	39	45	24,00	270,557	23	182	182	2836	36098	% 53
24	0	HAMZA E ÇELİK	7A	7	11	3,33	7	0	7,00	3	0	3,00	4	0	4,00	5	7	2,67	3	4	1,67	29	22	21,67	250,838	24	212	212	3345	43069	% 63

NET ORTALAMALARINA GÖRE KIYASLAMA

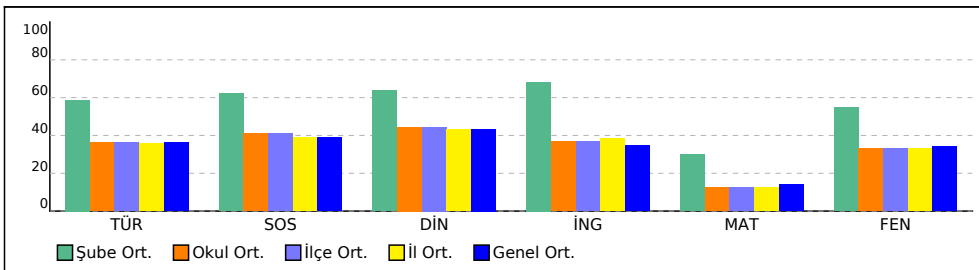

PUAN ORT. GÖRE KIYAS

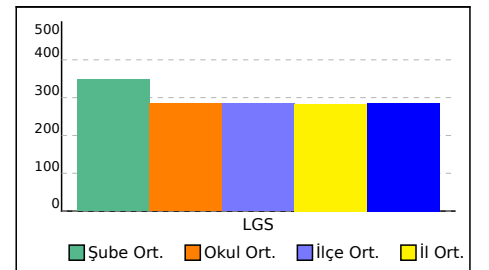



## 7B SINIFI NET LİSTESİ (LGS sıralı)

KATILIMLAR

İL		İLÇE		OKUL			SINAV ADI			OKUL	İLÇE	İL	GENEL																		
İSTANBUL		BAYRAMPAŞA		PROF.MUHARREM ERGİN ORTAOKULU			7. SINIF GÜÇLENDİREN KURUMSAL DE			327	327	5313	67888																		
Sıra	Ö.No	İsim	Sınıf	Sözel (TÜR)			Sözel (TAR)			Sözel (DİN)			Sözel (İNG)			Sayısal (MAT)			Sayısal (FEN)			Toplam			LGS	Dereceler					
				Türkçe			SOSYAL BİLGİLER			Etn K.ve A.B.			İngilizce			Matematik			Fen			Puanı			LGS	Dereceler					
				D	Y	N	D	Y	N	D	Y	N	D	Y	N	D	Y	N	D	Y	N	D	Y	N	D	Y	N	Puanı	Snf	Okul	İlçe
Genel Ortalama				10	8	7,25	5	4	3,91	6	4	4,34	5	4	3,48	6	8	2,77	10	8	6,85	40	36	28,60	285,650						
Okul Ortalaması				10	8	7,25	5	4	4,09	6	4	4,45	5	4	3,69	5	9	2,50	9	8	6,64	41	37	28,62	285,110						
SINIF: 7B																															
1	1146	MELİSÜ ÇİNİCİOĞLU	7B	16	4	14,67	8	2	7,33	9	1	8,67	9	1	8,67	13	2	12,33	18	1	17,67	73	11	69,34	425,602	1	9	9	177	2599	% 3,83
2	251	MERT KERİM KARATAŞ	7B	15	5	13,33	10	0	10,00	10	0	10,00	9	1	8,67	12	8	9,33	16	4	14,67	72	18	66,00	401,632	2	19	19	344	4947	% 7,29
3	1138	ERDEM* BEDİR	7B	18	2	17,33	9	1	8,67	9	1	8,67	9	1	8,67	8	9	5,00	17	3	16,00	70	17	64,34	401,345	3	20	20	348	4979	% 7,33
4	1169	YAĞMUR YÜKSEL	7B	12	8	9,33	7	3	6,00	8	2	7,33	9	1	8,67	16	4	14,67	17	3	16,00	69	21	62,00	400,712	4	21	21	359	5080	% 7,48
5	575	ZEHRA* YILMAZ	7B	16	4	14,67	10	0	10,00	8	2	7,33	8	2	7,33	10	5	8,33	15	3	14,00	67	16	61,66	393,348	5	23	23	422	5993	% 8,83
6	517	EZGİ* ULUSOY	7B	16	4	14,67	10	0	10,00	8	2	7,33	7	2	6,33	8	8	5,33	17	3	16,00	66	19	59,66	387,333	6	27	27	476	6830	% 10
7	1209	EMİR A D ANADOL	7B	17	3	16,00	7	3	6,00	9	1	8,67	9	1	8,67	5	4	3,67	15	5	13,33	62	17	56,34	374,441	7	32	32	615	8800	% 13
8	249	YİĞİT* ŞEN	7B	11	9	8,00	9	1	8,67	8	2	7,33	9	1	8,67	13	7	10,67	15	5	13,33	65	25	56,67	371,332	8	34	34	655	9362	% 14
9	555	TUĞBA* AYTan	7B	17	3	16,00	7	3	6,00	8	2	7,33	9	1	8,67	8	12	4,00	14	6	12,00	63	27	54,00	367,824	9	36	36	699	9957	% 15
10	1180	ZEYNEPSU EŞİYOK	7B	13	7	10,67	8	2	7,33	9	1	8,67	10	0	10,00	5	9	2,00	15	5	13,33	60	24	52,00	348,393	10	55	55	994	13761	% 20
11	1162	UMUT* ÇİPA	7B	13	4	11,67	7	3	6,00	7	3	6,00	7	3	6,00	5	8	2,33	14	5	12,33	53	26	44,33	336,717	11	77	77	1249	16430	% 24
12	1171	YAREN* GÜNDOĞDU	7B	12	7	9,67	6	2	5,33	8	2	7,33	9	1	8,67	2	0	2,00	14	4	12,67	51	16	45,67	333,426	12	83	83	1322	17225	% 25
13	1125	CEYLAA ÖZDEN	7B	11	9	8,00	5	5	3,33	8	2	7,33	8	2	7,33	9	11	5,33	14	6	12,00	55	35	43,32	332,271	13	85	85	1351	17549	% 26
14	1113	ALİ EMİR KURT	7B	11	9	8,00	8	2	7,33	6	3	5,00	6	4	4,67	9	8	6,33	13	7	10,67	53	33	42,00	329,217	14	92	92	1410	18329	% 27
15	611	MEHMETAKİF ÇALIŞKAN	7B	8	11	4,33	8	2	7,33	7	3	6,00	8	2	7,33	8	7	5,67	15	5	13,33	54	30	43,99	327,366	15	95	95	1452	18870	% 28
16	697	KEREM* ÇİKAY	7B	9	4	7,67	8	1	7,67	4	4	2,67	6	3	5,00	6	2	5,33	14	5	12,33	47	19	40,67	327,017	16	96	96	1458	18975	% 28
17	1127	DORUK*EGE BALCI	7B	9	11	5,33	6	4	4,67	7	3	6,00	8	2	7,33	9	7	6,67	13	4	11,67	52	31	41,67	324,657	17	100	100	1508	19610	% 29
18	186	KAĞAN SÖZER	7B	9	11	5,33	9	1	8,67	9	1	8,67	8	2	7,33	6	12	2,00	14	6	12,00	55	33	44,00	317,898	18	110	110	1652	21465	% 32
19	365	EDA NUR KITAY	7B	15	5	13,33	5	5	3,33	8	2	7,33	10	0	10,00	1	4	-0,33	9	6	7,00	48	22	40,66	314,747	19	114	114	1726	22347	% 33
20	1161	SERCAN BALCI	7B	15	5	13,33	5	5	3,33	4	6	2,00	6	4	4,67	4	9	1,00	11	7	8,67	45	36	33,00	309,121	20	120	120	1854	23997	% 35
21	1178	ZEYNEP ŞAŞCIOĞLU	7B	13	7	10,67	6	4	4,67	6	4	4,67	10	0	10,00	4	13	-0,33	9	9	6,00	48	37	35,68	296,178	21	137	137	2158	27886	% 41
22	1173	YUSUF*ALİ ÇAPKIN	7B	10	10	6,67	6	4	4,67	6	3	5,00	5	5	3,33	5	11	1,33	11	9	8,00	43	42	29,00	284,708	22	156	156	2440	31567	% 46
23	1112	ALEYNA ÇAKIR	7B	11	9	8,00	5	4	3,67	8	2	7,33	8	2	7,33	5	12	1,00	6	12	2,00	43	41	29,33	273,131	23	174	174	2755	35288	% 52
24	1166	YAĞMUR KAYMAK	7B	6	14	1,33	6	4	4,67	8	2	7,33	7	3	6,00	3	14	-1,67	11	9	8,00	41	46	25,66	257,216	24	199	199	3163	40795	% 60
25	1177	ZEHRAANİL COŞKUN	7B	10	7	7,67	6	2	5,33	8	2	7,33	1	4	-0,33	0	8	-2,67	7	10	3,67	32	33	21,00	254,172	25	206	206	3243	41895	% 62
26	274	EYMENEFİ AKARSU	7B	7	13	2,67	1	9	-2,00	10	0	10,00	7	3	6,00	7	13	2,67	6	14	1,33	38	52	20,67	247,917	26	221	221	3430	44150	% 65
27	1129	EMİR ALİ DİLİM	7B	4	5	2,33	4	6	2,00	6	2	5,33	2	6	0,00	7	6	5,00	5	11	1,33	28	36	15,99	245,127	27	222	222	3479	45144	% 66
28	1114	ALMİNA CANDAN	7B	12	8	9,33	4	5	2,33	2	7	-0,33	2	8	-0,67	4	10	0,67	4	12	0,00	28	50	11,33	240,413	28	230	230	3616	46803	% 69
29	1184	ELİF* KARAKAŞ	7B	7	12	3,00	5	5	3,33	6	4	4,67	6	4	4,67	3	16	-2,33	7	13	2,67	34	54	16,01	230,326	29	246	246	3875	50457	% 74
30	1123	CEMRE* ŞAHİ	7B	3	17	-2,67	3	7	0,67	5	5	3,33	3	7	0,67	6	13	1,67	7	13	2,67	27	62	6,34	209,705	30	284	284	4470	58004	% 85
31	1182	ELİF EYLÜL ÇALIŞKAN	7B	6	14	1,33	3	7	0,67	5	5	3,33	3	7	0,67	5	15	0,00	5	15	0,00	27	63	6,00	209,002	31	287	287	4489	58265	% 86
32	1143	EREN KAYRA ERBAY	7B	1	2	0,33	2	8	-0,67	3	7	0,67	2	8	-0,67				5	15	0,00	13	40	-0,34	195,362	32	304	304	4851	62740	% 92

## 7B SINIFI NET LİSTESİ (LGS sıralı)

										KATILIMLAR																					
İL		İLÇE		OKUL				SINAV ADI		OKUL	İLÇE	İL	GENEL																		
İSTANBUL		BAYRAMPAŞA		PROF.MUHARREM ERGİN ORTAOKULU				7. SINIF GÜÇLENDİREN KURUMSAL DE		327	327	5313	67888																		
Sıra	Ö.No	İsim	Sınıf	Sözel (TÜR)			Sözel (TAR)			Sözel (DİN)			Sözel (İNG)			Sayısal (MAT)			Sayısal (FEN)												
				Türkçe SOSYAL BİLGİLER			DİN K.ve A.B.			İngilizce			Matematik			Fen			Toplam			LGS	Dereceler								
				D	Y	N	D	Y	N	D	Y	N	D	Y	N	D	Y	N	D	Y	N	D	Y	N	Puanı	Snf	Okul	İlçe	İl	Genel	
Genel Ortalama				10	8	7,25	5	4	3,91	6	4	4,34	5	4	3,48	6	8	2,77	10	8	6,85	40	36	28,60	285,650						
Okul Ortalaması				10	8	7,25	5	4	4,09	6	4	4,45	5	4	3,69	5	9	2,50	9	8	6,64	41	37	28,62	285,110						
SINIF: 7B																															

NET ORTALAMALARINA GÖRE KIYASLAMA

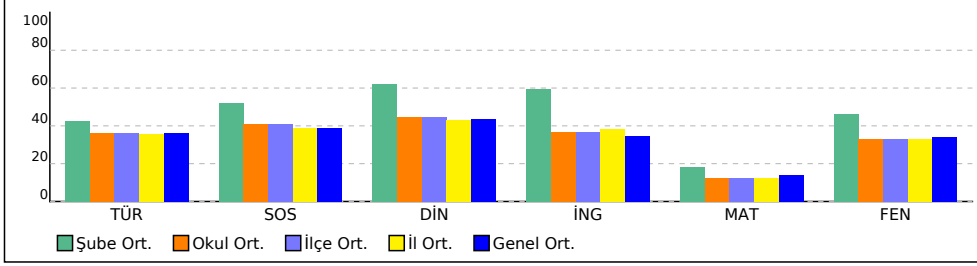

PUAN ORT. GÖRE KIYAS

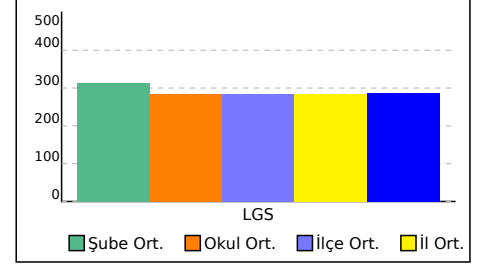

## 7C SINIFI NET LİSTESİ (LGS sıralı)

KATILIMLAR

İL		İLÇE		OKUL			SINAV ADI			OKUL	İLÇE	İL	GENEL
İSTANBUL		BAYRAMPAŞA		PROF.MUHARREM ERGİN ORTAOKULU			7. SINIF GÜÇLENDİREN KURUMSAL DE			327	327	5313	67888

Sıra	Ö.No	İsim	Sınıf	Sözel (TÜR)			Sözel (TAR)			Sözel (DİN)			Sözel (İNG)			Sayısal (MAT)			Sayısal (FEN)			Toplam			LGS	Dereceler				
				Türkçe			SOSYAL BİLGİLER			Din K.ve A.B.			İngilizce			Matematik			Fen			Puanı			LGS	Dereceler				
				D	Y	N	D	Y	N	D	Y	N	D	Y	N	D	Y	N	D	Y	N	D	Y	N	D	Y	N	Puanı	Snf	Okul
Genel Ortalama				10	8	7,25	5	4	3,91	6	4	4,34	5	4	3,48	6	8	2,77	10	8	6,85	40	36	28,60	285,650					
Okul Ortalaması				10	8	7,25	5	4	4,09	6	4	4,45	5	4	3,69	5	9	2,50	9	8	6,64	41	37	28,62	285,110					
SINIF: 7C																														
1	1295	METE KA* KOÇ	7C	19	1	18,67	9	1	8,67	10	0	10,00	10	0	10,00	19	1	18,67	20	0	20,00	87	3	86,01	486,316	1	1	1	8	77
2	1194	ALİCAN EKSER	7C	19	1	18,67	10	0	10,00	10	0	10,00	9	1	8,67	18	2	17,33	20	0	20,00	86	4	84,67	480,851	2	2	2	12	162
3	1200	BURAK* AYAZ	7C	20	0	20,00	9	1	8,67	8	2	7,33	9	1	8,67	14	4	12,67	19	1	18,67	79	9	76,01	454,016	3	4	4	75	971
4	1249	ŞEVAL SARI	7C	17	3	16,00	9	1	8,67	9	1	8,67	9	1	8,67	12	6	10,00	15	4	13,67	71	16	65,68	407,185	4	15	15	297	4324
5	1191	AHMET*CAN YILMAZ	7C	16	4	14,67	9	1	8,67	10	0	10,00	10	0	10,00	11	6	9,00	16	3	15,00	72	14	67,34	407,181	5	16	16	298	4326
6	194	İLAYDA YILDIRIM	7C	14	4	12,67	9	1	8,67	7	1	6,67	7	1	6,67	7	3	6,00	16	1	15,67	60	11	56,35	377,118	6	29	29	581	8348
7	1262	NEVA AYDEMİR	7C	12	6	10,00	8	2	7,33	7	3	6,00	10	0	10,00	12	6	10,00	15	4	13,67	64	21	57,00	375,829	7	31	31	599	8555
8	1494	BEGÜM* ALTUNTAŞ	7C	17	3	16,00	7	3	6,00	8	2	7,33	10	0	10,00	10	8	7,33	12	8	9,33	64	24	55,99	373,008	8	33	33	629	9039
9	1216	ESMA NUR KAYA	7C	16	4	14,67	9	1	8,67	7	3	6,00	8	2	7,33	10	8	7,33	11	7	8,67	61	25	52,67	362,339	9	39	39	786	10972
10	1197	BEYZA* ÖZEN	7C	15	4	13,67	5	5	3,33	7	3	6,00	9	1	8,67	8	7	5,67	14	4	12,67	58	24	50,01	360,554	10	40	40	807	11317
11	189	UMREHAN YILDIRIM	7C	13	7	10,67	9	1	8,67	6	4	4,67	8	2	7,33	9	8	6,33	14	5	12,33	59	27	50,00	353,293	11	49	49	930	12796
12	1259	ZEYNEP TAŞKIRAN	7C	11	7	8,67	8	2	7,33	7	3	6,00	9	1	8,67	9	1	8,67	12	4	10,67	56	18	50,01	349,972	12	54	54	974	13456
13	1260	ALİ KEMAL VANLI	7C	12	8	9,33	9	1	8,67	8	2	7,33	10	0	10,00	8	8	5,33	13	5	11,33	60	24	51,99	348,204	13	56	56	1000	13807
14	1196	AZRA * BEDİR	7C	13	7	10,67	7	3	6,00	6	3	5,00	8	2	7,33	13	6	11,00	10	10	6,67	57	31	46,67	345,958	14	59	59	1047	14283
15	1201	CEYLİN TU TUĞCU	7C	11	9	8,00	7	3	6,00	8	2	7,33	10	0	10,00	11	7	8,67	11	6	9,00	58	27	49,00	342,523	15	67	67	1118	15037
16	1208	ELİN * SHOJAEİ	7C	15	5	13,33	3	6	1,00	7	2	6,33	9	1	8,67	7	13	2,67	14	6	12,00	55	33	44,00	340,350	16	72	72	1168	15549
17	1203	ÇAĞAN* KARLI	7C	15	5	13,33	7	3	6,00	6	4	4,67	8	2	7,33	10	10	6,67	9	11	5,33	55	35	43,33	332,987	17	84	84	1331	17350
18	620	EMRE * YILDIRIM	7C	9	11	5,33	5	5	3,33	6	3	5,00	4	5	2,33	11	6	9,00	13	7	10,67	48	37	35,66	318,797	18	107	107	1633	21211
19	1254	YAĞMUR BAŞARAN	7C	11	9	8,00	8	2	7,33	7	3	6,00	8	2	7,33	6	13	1,67	13	6	11,00	53	35	41,33	316,666	19	112	112	1683	21799
20	1231	NEHİR* ŞENTÜRK	7C	12	8	9,33	5	5	3,33	6	2	5,33	6	2	5,33	5	7	2,67	10	6	8,00	44	30	33,99	303,405	20	127	127	1982	25617
21	1192	ALİ * ABAY	7C	8	12	4,00	4	6	2,00	6	4	4,67	8	2	7,33	4	7	1,67	12	7	9,67	42	38	29,34	282,377	21	160	160	2503	32293
22	1214	ERKUT* ŞEKER	7C	11	9	8,00	7	3	6,00	5	5	3,33	2	8	-0,67	7	13	2,67	8	12	4,00	40	50	23,33	272,687	22	178	178	2772	35444
23	1247	ÖMERKUZAY KÜÇÜK	7C	7	5	5,33	7	3	6,00	5	4	3,67	5	5	3,33	4	10	0,67	7	4	5,67	35	31	24,67	266,131	23	190	190	2942	37590
24	1261	HALE * AĞÇA	7C	6	5	4,33	4	2	3,33	3	3	2,00	4	3	3,00	6	4	4,67	3	4	1,67	26	21	19,00	254,189	24	204	204	3241	41890
25	1218	MELEK* ÇELİK	7C	10	10	6,67	3	7	0,67	2	7	-0,33	7	3	6,00	2	16	-3,33	5	14	0,33	29	57	10,01	220,467	25	257	257	4145	54064
26	1205	ECE * POLATCAN	7C	4	16	-1,33	4	6	2,00	3	7	0,67	2	8	-0,67	0	20	-6,67	8	11	4,33	21	68	-1,67	182,076	26	316	316	5112	65737

NET ORTALAMALARINA GÖRE KIYASLAMA

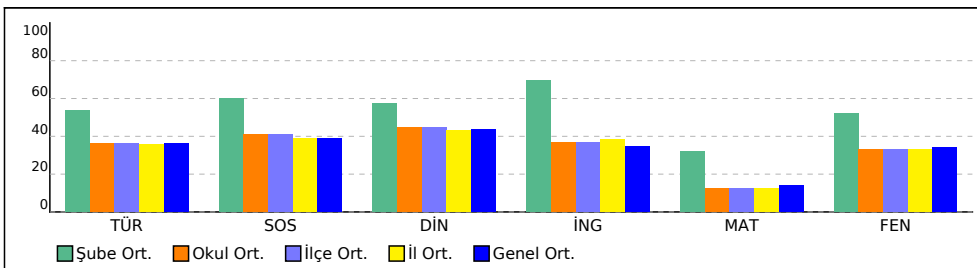

PUAN ORT. GÖRE KIYAS

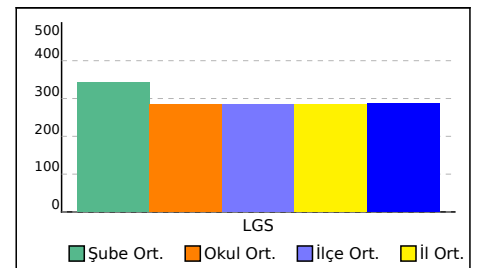

## 7D SINIFI NET LİSTESİ (LGS sıralı)

KATILIMLAR

İL		İLÇE		OKUL			SINAV ADI			OKUL	İLÇE	İL	GENEL																		
İSTANBUL		BAYRAMPAŞA		PROF.MUHARREM ERGİN ORTAOKULU			7. SINIF GÜÇLENDİREN KURUMSAL DE			327	327	5313	67888																		
Sıra	Ö.No	İsim	Sınıf	Sözel (TÜR)			Sözel (TAR)			Sözel (DİN)			Sözel (İNG)			Sayısal (MAT)			Sayısal (FEN)			Genel									
				Türkçe			SOSYAL BİLGİLER			En K.ve A.B.			İngilizce			Matematik			Fen			Toplam			LGS	Dereceler					
				D	Y	N	D	Y	N	D	Y	N	D	Y	N	D	Y	N	D	Y	N	D	Y	N	D	Y	N	Puanı	Snf	Okul	İlçe
Genel Ortalama				10	8	7,25	5	4	3,91	6	4	4,34	5	4	3,48	6	8	2,77	10	8	6,85	40	36	28,60	285,650						
Okul Ortalaması				10	8	7,25	5	4	4,09	6	4	4,45	5	4	3,69	5	9	2,50	9	8	6,64	41	37	28,62	285,110						
SINIF: 7D																															
1	106	CAN H KALAFAT	7D	16	4	14,67	9	1	8,67	8	2	7,33	8	2	7,33	13	5	11,33	18	2	17,33	72	16	66,66	417,646	1	11	11	221	3276	% 4,83
2	276	ESAT Z GÖZTOK	7D	15	5	13,33	9	1	8,67	9	1	8,67	9	1	8,67	13	5	11,33	18	2	17,33	73	15	68,00	416,393	2	13	13	229	3392	% 5,00
3	202	ECE Z ÖZTEPE	7D	16	4	14,67	9	1	8,67	9	1	8,67	9	1	8,67	9	10	5,67	17	3	16,00	69	20	62,35	392,587	3	24	24	428	6090	% 8,97
4	587	BERAT* KALKAN	7D	15	5	13,33	9	1	8,67	9	1	8,67	7	2	6,33	12	5	10,33	14	3	13,00	66	17	60,33	390,739	4	25	25	444	6339	% 9,34
5	790	EGE * ŞENOL	7D	16	4	14,67	4	6	2,00	10	0	10,00	9	1	8,67	10	9	7,00	17	3	16,00	66	23	58,34	389,709	5	26	26	452	6487	% 9,56
6	175	BARİŞ* ASLAN	7D	15	5	13,33	8	2	7,33	8	2	7,33	5	5	3,33	10	6	8,00	12	5	10,33	58	25	49,65	360,538	6	41	41	809	11321	% 17
7	174	ZEYNEŞURA KABAĞÇI	7D	15	5	13,33	8	2	7,33	9	1	8,67	9	1	8,67	10	3	9,00	8	11	4,33	59	23	51,33	350,609	7	51	51	966	13337	% 20
8	1465	YUSUF* YILDIRIM	7D	13	7	10,67	6	4	4,67	6	4	4,67	3	7	0,67	10	8	7,33	16	4	14,67	54	34	42,68	350,471	8	52	52	968	13370	% 20
9	1399	ZENFİRA ALİYEVA	7D	9	11	5,33	7	3	6,00	8	2	7,33	8	2	7,33	9	6	7,00	15	3	14,00	56	27	46,99	340,451	9	71	71	1164	15531	% 23
10	595	ALARA* ÖZCAN	7D	11	6	9,00	8	1	7,67	8	2	7,33	8	2	7,33	11	6	9,00	4	1	3,67	50	18	44,00	325,029	10	99	99	1497	19512	% 29
11	143	FATMANUR YILMAZ	7D	11	7	8,67	4	4	2,67	7	2	6,33	7	3	6,00	10	4	8,67	8	12	4,00	47	32	36,34	311,317	11	116	116	1805	23337	% 34
12	1064	YUSUFHAMZA ÖNEL	7D	10	10	6,67	8	2	7,33	7	3	6,00	7	3	6,00	0	1	-0,33	13	7	10,67	45	26	36,34	298,977	12	134	134	2098	27004	% 40
13	601	EL* * DOĞAN	7D	14	5	12,33	6	3	5,00	5	5	3,33	4	4	2,67	2	8	-0,67	9	5	7,33	40	30	29,99	294,469	13	142	142	2207	28436	% 42
14	1066	NİSANUR SAM*T	7D	13	7	10,67	6	4	4,67	6	4	4,67	3	7	0,67	8	12	4,00	7	13	2,67	43	47	27,35	286,777	14	152	152	2389	30870	% 45
15	740	CANSU* ÜNSAL	7D	12	8	9,33	5	5	3,33	7	3	6,00	3	7	0,67	6	11	2,33	9	11	5,33	42	45	26,99	285,212	15	154	154	2426	31397	% 46
16	905	EMİR TÜRKÇE	7D	9	11	5,33	4	6	2,00	3	7	0,67	2	8	-0,67	9	11	5,33	11	9	8,00	38	52	20,66	277,227	16	166	166	2646	33976	% 50
17	1620	YİĞİTDEMRE BULUT	7D	8	12	4,00	6	4	4,67	7	3	6,00	4	6	2,00	7	12	3,00	9	7	6,67	41	44	26,34	274,589	17	172	172	2713	34822	% 51
18	696	HAYAL*ŞİMA KALKAN	7D	10	5	8,33	4	1	3,67	7	0	7,00	6	2	5,33	1	1	0,67	4	3	3,00	32	12	28,00	273,639	18	173	173	2740	35111	% 52
19	870	BELİNAY KÖSTEK	7D	5	12	1,00	3	5	1,33	4	4	2,67	4	6	2,00	6	8	3,33	7	7	4,67	29	42	15,00	242,840	19	225	225	3540	45936	% 68
20	727	ARMAĞAN ÇORT	7D	7	13	2,67	3	7	0,67	4	5	2,33	5	5	3,33	4	6	2,00	7	13	2,67	30	49	13,67	236,432	20	235	235	3714	48290	% 71
21	152	BERKAY EVCİ	7D	7	13	2,67	2	8	-0,67	5	5	3,33	3	7	0,67	6	13	1,67	8	12	4,00	31	58	11,67	236,177	21	236	236	3722	48380	% 71
22	1063	HALİLÇİNAR TOPARLA	7D	4	13	-0,33	4	6	2,00	6	3	5,00	8	2	7,33				8	11	4,33	30	35	18,33	235,074	22	238	238	3759	48769	% 72
23	744	EMİRHAN SIGIRTA	7D	3	17	-2,67	2	8	-0,67	3	7	0,67	3	7	0,67	4	6	2,00	10	10	6,67	25	55	6,67	220,346	23	258	258	4150	54109	% 80
24	1713	HAMİD* JUONEY	7D	7	13	2,67	3	7	0,67	2	8	-0,67	3	6	1,00	9	11	5,33	3	17	-2,67	27	62	6,33	219,383	24	259	259	4178	54441	% 80
25	1522	ESMA ULUHATUN	7D	5	11	1,33	3	5	1,33	5	4	3,67	4	4	2,67	3	8	0,33	4	10	0,67	24	42	10,00	217,929	25	264	264	4218	54938	% 81
26	116	SULTAN ÖZ ÖZKAN	7D	4	16	-1,33	4	6	2,00	4	6	2,00	3	7	0,67	8	12	4,00	5	15	0,00	28	62	7,34	214,105	26	272	272	4330	56384	% 83
27	750	SABRİNA RAJABOVA	7D	8	12	4,00	3	7	0,67	5	4	3,67	3	7	0,67	7	13	2,67	1	19	-5,33	27	62	6,35	210,563	27	281	281	4445	57679	% 85
28	972	MUHAMMED T ÇETİN	7D	3	17	-2,67	6	4	4,67	4	6	2,00	2	8	-0,67	8	12	4,00	4	16	-1,33	27	63	6,00	205,228	28	294	294	4584	59611	% 88
29	792	HAYAT* İBRAHİM	7D	7	13	2,67	3	7	0,67	2	8	-0,67	2	8	-0,67	4	12	0,00	4	16	-1,33	22	64	0,67	199,688	29	298	298	4731	61443	% 91
30	1067	YASMIN SAMAST	7D	7	13	2,67	2	8	-0,67	3	7	0,67	1	9	-2,00	6	14	1,33	3	17	-2,67	22	68	-0,67	198,163	30	301	301	4779	61962	% 91
31	1688	BEDRİYE LSALEH	7D	2	18	-4,00	5	5	3,33	6	4	4,67	2	8	-0,67	5	15	0,00	4	16	-1,33	24	66	2,00	185,268	31	314	314	5063	65135	% 96
32	1020	RÜMEYSA ACAR	7D	5	11	1,33	1	8	-1,67	1	5	-0,67	3	7	0,67	2	13	-2,33	3	14	-1,67	15	58	-4,34	180,725	32	317	317	5130	65946	% 97

## 7D SINIFI NET LİSTESİ (LGS sıralı)

										KATILIMLAR																			
İL		İLÇE		OKUL				SINAV ADI				OKUL	İLÇE	İL	GENEL														
İSTANBUL		BAYRAMPAŞA		PROF.MUHARREM ERGİN ORTAOKULU				7. SINIF GÜÇLENDİREN KURUMSAL DE				327	327	5313	67888														
Sıra	Ö.No	İsim	Sınıf	Sözel (TÜR)			Sözel (TAR)			Sözel (DİN)			Sözel (İNG)			Sayısal (MAT)			Sayısal (FEN)			Toplam	LGS	Dereceler					
				Türkçe			SOSYAL BİLGİLER			Din K.ve A.B.			İngilizce			Matematik			Fen					Puanı	Snf	Okul	İlçe	İl	Genel
				D	Y	N	D	Y	N	D	Y	N	D	Y	N	D	Y	N	D	Y	N								
Genel Ortalama				10	8	7,25	5	4	3,91	6	4	4,34	5	4	3,48	6	8	2,77	10	8	6,85	40	36	28,60	285,650				
Okul Ortalaması				10	8	7,25	5	4	4,09	6	4	4,45	5	4	3,69	5	9	2,50	9	8	6,64	41	37	28,62	285,110				
SINIF: 7D																													

NET ORTALAMALARINA GÖRE KIYASLAMA

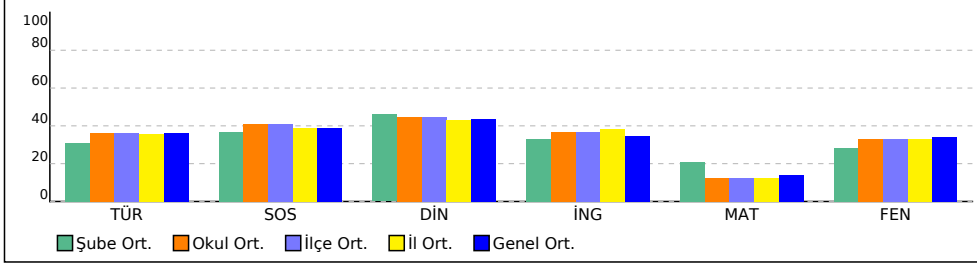

PUAN ORT. GÖRE KIYAS

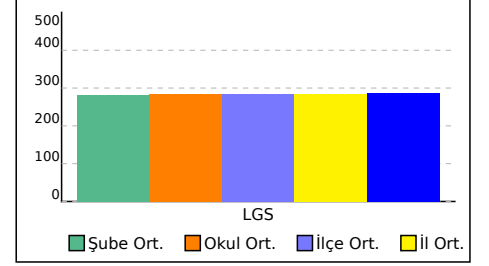

## 7E SINIFI NET LİSTESİ (LGS sıralı)

										KATILIMLAR					
İL		İLÇE		OKUL				SINAV ADI				OKUL	İLÇE	İL	GENEL
İSTANBUL		BAYRAMPAŞA		PROF.MUHARREM ERGİN ORTAOKULU				7. SINIF GÜÇLENDİREN KURUMSAL DE				327	327	5313	67888

Sıra	Ö.No	İsim	Sınıf	Sözel (TÜR)			Sözel (TAR)			Sözel (DİN)			Sözel (İNG)			Sayısal (MAT)			Sayısal (FEN)			Toplam			LGS	Dereceler					
				Türkçe			SOSYAL BİLGİLER			Din K.ve A.B.			İngilizce			Matematik			Fen			Puanı			LGS	Dereceler					
				D	Y	N	D	Y	N	D	Y	N	D	Y	N	D	Y	N	D	Y	N	D	Y	N	D	Y	N	Puanı	Snf	Okul	İlçe
Genel Ortalama				10	8	7,25	5	4	3,91	6	4	4,34	5	4	3,48	6	8	2,77	10	8	6,85	40	36	28,60	285,650						
Okul Ortalaması				10	8	7,25	5	4	4,09	6	4	4,45	5	4	3,69	5	9	2,50	9	8	6,64	41	37	28,62	285,110						
SINIF: 7E																															
1	35	EYMEYEN HAMZA	7E	15	5	13,33	9	1	8,67	9	1	8,67	10	0	10,00	15	4	13,67	16	4	14,67	74	15	69,01	417,324	1	12	12	223	3298	% 4,86
2	607	AYBÜKE KABAĞCI	7E	16	4	14,67	7	2	6,33	6	3	5,00	6	3	5,00	10	7	7,67	11	6	9,00	56	25	47,67	355,835	2	44	44	877	12244	% 18
3	794	ELBER ERSOY	7E	15	5	13,33	8	2	7,33	5	5	3,33	3	6	1,00	9	6	7,00	12	7	9,67	52	31	41,66	342,417	3	68	68	1123	15057	% 22
4	83	GEDSONA FERNANDE	7E	15	5	13,33	7	3	6,00	9	1	8,67	8	2	7,33	10	10	6,67	9	11	5,33	58	32	47,33	340,585	4	70	70	1161	15499	% 23
5	1472	EZEL DEŞEN	7E	12	4	10,67	6	1	5,67	8	1	7,67	1	0	1,00	5	0	5,00	9	4	7,67	41	10	37,68	319,525	5	104	104	1622	21023	% 31
6	604	DORUK*ESEN	7E	14	5	12,33	4	6	2,00	5	4	3,67	2	5	0,33	10	8	7,33	10	9	7,00	45	37	32,66	319,246	6	105	105	1627	21097	% 31
7	1431	İREM * KURTULUŞ	7E	13	7	10,67	5	5	3,33	8	2	7,33	3	5	1,33	7	3	6,00	10	8	7,33	46	30	35,99	318,394	7	109	109	1643	21340	% 31
8	751	MUHAMMED TAŞPINA	7E	14	6	12,00	9	1	8,67	4	6	2,00				2	0	2,00	8	3	7,00	37	16	31,67	302,526	8	129	129	2009	25908	% 38
9	942	SARE ECRİN TÜRKMEİ	7E	12	8	9,33	4	6	2,00	9	1	8,67	3	7	0,67	6	14	1,33	12	8	9,33	46	44	31,33	300,314	9	131	131	2067	26591	% 39
10	1272	EBRARO KIRAÇ	7E	13	7	10,67	8	2	7,33	6	4	4,67	3	6	1,00	2	13	-2,33	13	7	10,67	45	39	32,01	297,787	10	135	135	2122	27368	% 40
11	749	ELİF * BAHÇECİ	7E	11	9	8,00	6	4	4,67	8	1	7,67	3	7	0,67	8	12	4,00	6	11	2,33	42	44	27,34	279,507	11	162	162	2591	33242	% 49
12	80	ESMA YALÇ A A	7E	16	4	14,67	4	6	2,00	6	4	4,67	1	9	-2,00	2	4	0,67				29	27	20,01	270,532	12	183	183	2839	36109	% 53
13	515	EREN ÇELİK	7E	8	11	4,33	5	5	3,33	4	3	3,00	5	3	4,00	6	3	5,00	8	11	4,33	36	36	23,99	270,018	13	185	185	2855	36287	% 53
14	796	NİSAN*DURU ASLAN	7E	10	7	7,67	4	3	3,00	4	3	3,00	6	4	4,67	3	13	-1,33	9	6	7,00	36	36	24,01	269,029	14	186	186	2876	36600	% 54
15	700	İLKER YASİN	7E	8	12	4,00	5	5	3,33	5	5	3,33	3	7	0,67	10	10	6,67	5	15	0,00	36	54	18,00	253,382	15	208	208	3270	42146	% 62
16	1428	MERT EFE CANTÜRK	7E	7	13	2,67	2	8	-0,67	7	3	6,00	1	8	-1,67	8	11	4,33	8	12	4,00	33	55	14,66	249,065	16	217	217	3403	43710	% 64
17	602	ÇINAR ÇELEBİ	7E	9	8	6,33	2	2	1,33	6	4	4,67	1	1	0,67	7	8	4,33	0	3	-1,00	25	26	16,33	248,685	17	219	219	3412	43847	% 65
18	1689	BETÜL HAMZA	7E	5	15	0,00	5	5	3,33	6	4	4,67	3	7	0,67	2	12	-2,00	12	7	9,67	33	50	16,34	241,553	18	229	229	3575	46372	% 68
19	606	ECE U OTÇU	7E	4	9	1,00	4	2	3,33	10	0	10,00	2	4	0,67	1	1	0,67	2	2	1,33	23	18	17,00	232,986	19	239	239	3808	49517	% 73
20	692	ZÜMRA OK	7E	9	7	6,67	3	5	1,33	5	2	4,33	4	5	2,33	1	9	-2,00	3	7	0,67	25	35	13,33	231,955	20	242	242	3833	49875	% 73
21	1362	AYŞEABOĞC AB*CA	7E	2	3	1,00	6	4	4,67	4	6	2,00				0	1	-0,33	8	10	4,67	20	24	12,01	228,503	21	248	248	3913	51109	% 75
22	1222	BERAT SEZER	7E	7	13	2,67	4	6	2,00	2	8	-0,67	6	4	4,67	5	15	0,00	7	13	2,67	31	59	11,34	226,454	22	250	250	3969	51818	% 76
23	1499	BERRA UR ALPTEKİN	7E	8	10	4,67	5	2	4,33	8	1	7,67	3	6	1,00	2	16	-3,33	3	14	-1,67	29	49	12,67	217,268	23	266	266	4245	55178	% 81
24	1403	ELİF ALHAM UD	7E	6	13	1,67	4	5	2,33	4	4	2,67	4	6	2,00	3	12	-1,00	5	10	1,67	26	50	9,34	216,591	24	269	269	4258	55441	% 82
25	1053	YUSUF* YEDİER	7E	7	13	2,67	5	5	3,33	3	7	0,67	2	3	1,00	1	11	-2,67	6	10	2,67	24	49	7,67	214,331	25	271	271	4323	56295	% 83
26	1329	BURAK GÖREN	7E	4	6	2,00	2	5	0,33							4	6	2,00	1	2	0,33	11	19	4,66	213,891	26	273	273	4340	56457	% 83
27	1363	MEHDİ*EFE BADAN	7E	2	17	-3,67	5	5	3,33	4	6	2,00	5	5	3,33	1	18	-5,00	4	16	-1,33	21	67	-1,34	166,419	27	325	325	5245	67241	% 99

NET ORTALAMALARINA GÖRE KIYASLAMA

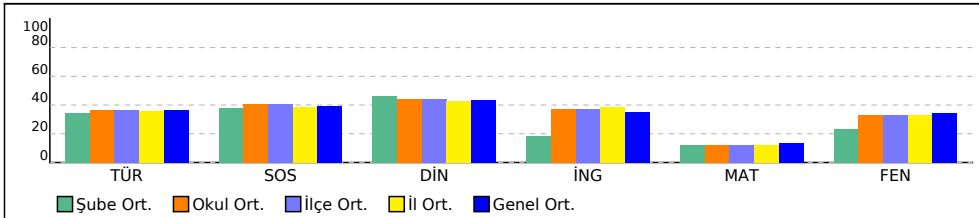

PUAN ORT. GÖRE KIYAS

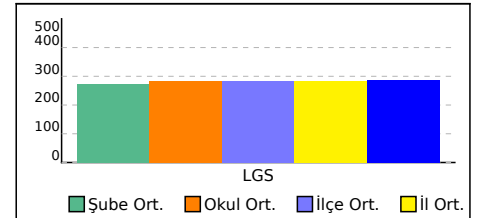

## 7F SINIFI NET LİSTESİ (LGS sıralı)

										KATILIMLAR																					
İL		İLÇE		OKUL				SINAV ADI				OKUL	İLÇE	İL	GENEL																
İSTANBUL		BAYRAMPAŞA		PROF.MUHARREM ERGİN ORTAOKULU				7. SINIF GÜÇLENDİREN KURUMSAL DE				327	327	5313	67888																
Sıra	Ö.No	İsim	Sınıf	Sözel (TÜR)			Sözel (TAR)			Sözel (DİN)			Sözel (İNG)			Sayısal (MAT)			Sayısal (FEN)			Toplam	LGS	Dereceler							
				Türkçe SOSYAL BİLGİLER			Etn K.ve A.B.			İngilizce			Matematik			Fen			Puanı	Snf	Okul			İlçe	İl	Genel					
				D	Y	N	D	Y	N	D	Y	N	D	Y	N	D	Y	N									D	Y	N		
Genel Ortalama				10	8	7,25	5	4	3,91	6	4	4,34	5	4	3,48	6	8	2,77	10	8	6,85	40	36	28,60	285,650						
Okul Ortalaması				10	8	7,25	5	4	4,09	6	4	4,45	5	4	3,69	5	9	2,50	9	8	6,64	41	37	28,62	285,110						
SINIF: 7F																															
1	623	AZRA NUR GÜRVARDI	7F	16	4	14,67	8	2	7,33	10	0	10,00	7	2	6,33	15	4	13,67	19	1	18,67	75	13	70,67	434,412	1	6	6	137	1961	% 2,89
2	714	EYMEN* ÖRGEN	7F	14	6	12,00	9	1	8,67	8	2	7,33	9	1	8,67	5	12	1,00	12	8	9,33	57	30	47,00	331,103	2	87	87	1374	17859	% 26
3	757	ESMA UMUT ŞEVKAY	7F	14	6	12,00	7	1	6,67	8	1	7,67	7	3	6,00	4	4	2,67	10	3	9,00	50	18	44,01	330,103	3	89	89	1392	18113	% 27
4	1367	YARENA D* IOĞLU	7F	10	10	6,67	6	4	4,67	8	2	7,33	10	0	10,00	2	1	1,67	14	5	12,33	50	22	42,67	318,493	4	108	108	1639	21305	% 31
5	950	KÜBRA* TAŞPINAR	7F	15	3	14,00	1	1	0,67	6	3	5,00	5	2	4,33	2	6	0,00	10	8	7,33	39	23	31,33	303,028	5	128	128	1991	25745	% 38
6	672	MELİKE AKÇA	7F	13	4	11,67	2	0	2,00	5	2	4,33	1	2	0,33	0	2	-0,67	10	8	7,33	31	18	24,99	284,965	6	155	155	2434	31489	% 46
7	759	UBEYDULLAH ERENDE	7F	7	10	3,67	3	5	1,33	8	1	7,67	3	2	2,33	6	7	3,67	9	4	7,67	36	29	26,34	278,230	7	164	164	2615	33650	% 50
8	1458	EMİR * AYDOĞAN	7F	10	7	7,67	3	6	1,00	4	4	2,67	4	4	2,67	8	12	4,00	9	11	5,33	38	44	23,34	277,861	8	165	165	2626	33758	% 50
9	1545	İREM SU TANIŞIK	7F	12	8	9,33	5	5	3,33	5	5	3,33	6	3	5,00	4	8	1,33	7	10	3,67	39	39	25,99	275,552	9	169	169	2684	34508	% 51
10	1474	UĞUR * İNCEOĞLU	7F	11	7	8,67	5	3	4,00	6	2	5,33	8	2	7,33	1	10	-2,33	9	9	6,00	40	33	29,00	275,113	10	170	170	2694	34643	% 51
11	1437	ECRİN* KORKUDAN	7F	11	9	8,00	3	1	2,67	5	5	3,33	6	2	5,33	0	7	-2,33	7	8	4,33	32	32	21,33	256,306	11	200	200	3191	41128	% 61
12	798	EYÜP EMİR ORAN	7F	6	3	5,00	6	3	5,00	7	3	6,00	8	2	7,33	1	2	0,33	4	8	1,33	32	21	24,99	254,186	12	205	205	3242	41891	% 62
13	1507	TUA ** YAYLI	7F	11	9	8,00	5	5	3,33	2	8	-0,67	4	6	2,00	6	14	1,33	5	15	0,00	33	57	13,99	242,502	13	226	226	3547	46059	% 68
14	1542	BERAT* KOÇYİĞİT	7F	12	8	9,33	3	7	0,67	4	6	2,00	3	7	0,67	6	14	1,33	2	18	-4,00	30	60	10,00	230,415	14	245	245	3873	50422	% 74
15	1405	HANAN*ALHA MOUD	7F	6	14	1,33	4	6	2,00	1	9	-2,00	4	6	2,00	7	13	2,67	5	15	0,00	27	63	6,00	214,441	15	270	270	4316	56246	% 83
16	1028	MİRA PELİN ŞAHİN	7F	10	10	6,67	4	6	2,00	6	4	4,67	2	8	-0,67	2	18	-4,00	4	16	-1,33	28	62	7,34	212,413	16	275	275	4379	56993	% 84
17	1283	ECRİN* KELEBEK	7F	6	14	1,33	3	7	0,67	5	5	3,33	2	8	-0,67	4	16	-1,33	7	13	2,67	27	63	6,00	212,324	17	276	276	4384	57018	% 84
18	1665	SUDE * ÜNAL	7F	9	11	5,33	2	8	-0,67	4	6	2,00	1	9	-2,00	4	16	-1,33	5	15	0,00	25	65	3,33	211,951	18	278	278	4398	57145	% 84
19	1690	JUDİ C MİRAY	7F	5	15	0,00	2	8	-0,67	5	5	3,33	4	6	2,00	6	14	1,33	5	14	0,33	27	62	6,32	210,047	19	282	282	4458	57864	% 85
20	648	İSMAİL GEDİKLİ	7F	6	14	1,33	2	8	-0,67	2	8	-0,67	2	8	-0,67	7	12	3,00	5	15	0,00	24	65	2,32	209,937	20	283	283	4461	57903	% 85
21	614	EMİR * KILIÇ	7F	6	13	1,67	3	7	0,67	1	9	-2,00	6	2	5,33							16	31	5,67	207,359	21	292	292	4528	58841	% 87
22	1632	NURSEL OT	7F	7	12	3,00	5	5	3,33	1	9	-2,00	1	9	-2,00	6	14	1,33	3	17	-2,67	23	66	0,99	201,195	22	296	296	4701	60924	% 90
23	1501	ÇAĞLA* KURT	7F	8	12	4,00	0	10	-3,33	2	8	-0,67	3	7	0,67	8	12	4,00	0	20	-6,67	21	69	-2,00	195,852	23	303	303	4842	62609	% 92
24	1054	DENİZ* YUSUF	7F	5	15	0,00	0	3	-1,00	1	7	-1,33	5	5	3,33	1	9	-2,00	0	3	-1,00	12	42	-2,00	182,960	24	315	315	5102	65590	% 97
25	411	SEDATYUSUF GÜVENÇ	7F	5	15	0,00	2	8	-0,67	3	7	0,67	2	8	-0,67	3	17	-2,67	3	17	-2,67	18	72	-6,01	171,568	25	322	322	5214	66944	% 99
26	1335	YAĞMUR KARACA	7F	5	15	0,00	3	7	0,67	2	8	-0,67	1	9	-2,00	1	19	-5,33	4	16	-1,33	16	74	-8,66	163,401	26	326	326	5256	67388	% 99

NET ORTALAMALARINA GÖRE KIYASLAMA

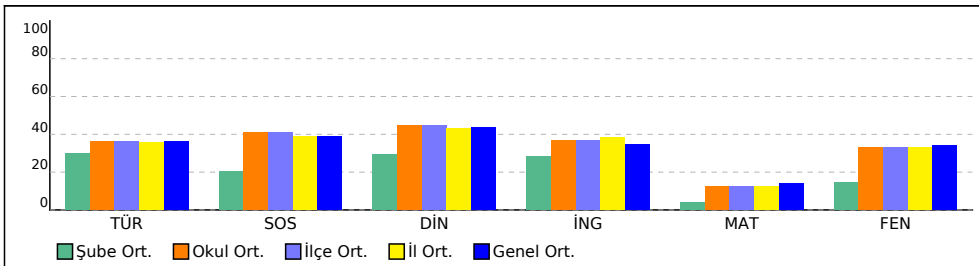

PUAN ORT. GÖRE KIYAS

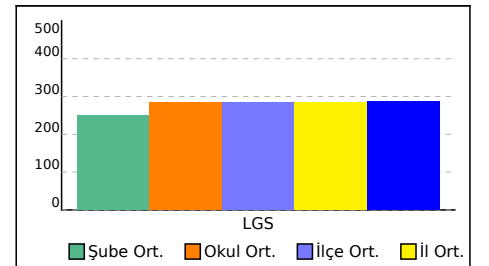



## 7G SINIFI NET LİSTESİ (LGS sıralı)

KATILIMLAR

İL		İLÇE		OKUL				SINAV ADI				OKUL	İLÇE	İL	GENEL																
İSTANBUL		BAYRAMPAŞA		PROF.MUHARREM ERGİN ORTAOKULU				7. SINIF GÜÇLENDİREN KURUMSAL DE				327	327	5313	67888																
Sıra	Ö.No	İsim	Sınıf	Sözel (TÜR)			Sözel (TAR)			Sözel (DİN)			Sözel (İNG)			Sayısal (MAT)			Sayısal (FEN)			Toplam			LGS	Dereceler					
				Türkçe			SOSYAL BİLGİLER			En K.ve A.B.			İngilizce			Matematik			Fen			Puanı			LGS	Dereceler					
				D	Y	N	D	Y	N	D	Y	N	D	Y	N	D	Y	N	D	Y	N	D	Y	N	D	Y	N	Puanı	Snf	Okul	İlçe
Genel Ortalama				10	8	7,25	5	4	3,91	6	4	4,34	5	4	3,48	6	8	2,77	10	8	6,85	40	36	28,60	285,650						
Okul Ortalaması				10	8	7,25	5	4	4,09	6	4	4,45	5	4	3,69	5	9	2,50	9	8	6,64	41	37	28,62	285,110						
SINIF: 7G																															
1	239	EFSANUR MUTLU	7G	15	5	13,33	7	2	6,33	7	2	6,33	6	4	4,67	9	6	7,00	12	5	10,33	56	24	47,99	354,734	1	46	46	903	12471	% 18
2	967	KAMİL AŞKIN	7G	16	4	14,67	10	0	10,00	7	3	6,00	4	6	2,00	3	17	-2,67	16	4	14,67	56	34	44,67	338,738	2	74	74	1199	15937	% 23
3	647	BURÇİN APTİKADİR	7G	16	4	14,67	8	1	7,67	8	2	7,33	7	3	6,00	3	11	-0,67	12	5	10,33	54	26	45,33	334,051	3	82	82	1308	17060	% 25
4	711	KAĞAN* DOĞAN	7G	14	5	12,33	9	1	8,67	4	3	3,00	1	3	0,00	4	5	2,33	14	5	12,33	46	22	38,66	329,300	4	91	91	1407	18305	% 27
5	712	NİSA * YÜKSEL	7G	15	5	13,33	7	3	6,00	8	2	7,33	6	4	4,67	4	16	-1,33	14	6	12,00	54	36	42,00	327,515	5	94	94	1449	18822	% 28
6	634	GÜVEN* GÜMÜŞ	7G	12	6	10,00	7	2	6,33	7	2	6,33	4	6	2,00	6	11	2,33	13	7	10,67	49	34	37,66	317,748	6	111	111	1656	21506	% 32
7	345	BERRAK GÜRBÜZ	7G	14	6	12,00	3	0	3,00	7	3	6,00	8	2	7,33	4	13	-0,33	11	9	8,00	47	33	36,00	305,968	7	125	125	1924	24884	% 37
8	1440	HATİCE NUR AYAN	7G	12	6	10,00	6	3	5,00	6	2	5,33	3	6	1,00	3	7	0,67	9	6	7,00	39	30	29,00	289,906	8	148	148	2314	29904	% 44
9	802	NİSA NEHİR ÖZDEMİR	7G	11	9	8,00	6	3	5,00	6	3	5,00	3	6	1,00	3	5	1,33	9	7	6,67	38	33	27,00	282,037	9	161	161	2514	32406	% 48
10	367	BAGERB BAYSAL	7G	9	10	5,67	3	4	1,67	7	1	6,67	3	2	2,33	5	5	3,33	8	10	4,67	35	32	24,34	271,783	10	180	180	2795	35738	% 53
11	1561	NARİN* CAYMAZ	7G	13	4	11,67	2	1	1,67	5	2	4,33				4	2	3,33	24	9	21,00	270,238	11	184	184	2848	36215	% 53			
12	1340	ERVA MİNA YÜKSEL	7G	10	9	7,00	2	7	-0,33	1	8	-1,67	7	0	7,00	7	13	2,67	7	13	2,67	34	50	17,34	254,376	12	203	203	3236	41822	% 62
13	1337	ALİ BERA KIRKİT	7G	9	11	5,33	6	4	4,67	2	8	-0,67	2	3	1,00	4	8	1,33	9	11	5,33	32	45	16,99	253,624	13	207	207	3263	42079	% 62
14	1504	ECRİN*DURU ERGÜNE	7G	8	12	4,00	3	7	0,67	1	9	-2,00	4	6	2,00	7	13	2,67	10	10	6,67	33	57	14,01	251,327	14	209	209	3337	42890	% 63
15	1296	BARAN*CAN ORAN	7G	9	8	6,33	1	7	-1,33	2	7	-0,33	2	8	-0,67	5	12	1,00	9	8	6,33	28	50	11,33	248,827	15	218	218	3409	43803	% 65
16	1525	ARDA * HÜNER	7G	8	12	4,00	4	6	2,00	2	8	-0,67	0	10	-3,33	8	12	4,00	9	11	5,33	31	59	11,33	248,201	16	220	220	3421	44036	% 65
17	625	EFEKAAN GÜNER	7G	7	9	4,00	5	5	3,33	7	3	6,00	4	6	2,00	1	3	0,00	6	10	2,67	30	36	18,00	243,108	17	224	224	3530	45836	% 68
18	1371	AHSENU AYDIN	7G	7	13	2,67	3	7	0,67	7	2	6,33				5	9	2,00	22	31	11,67	227,745	18	249	249	3931	51367	% 76			
19	1317	BEİNAY AK BABA	7G	6	14	1,33	2	8	-0,67	0	10	-3,33	4	6	2,00	8	12	4,00	7	13	2,67	27	63	6,00	224,150	19	252	252	4047	52638	% 78
20	76	MUSTAFA EMİR ÖZDE	7G	5	15	0,00	2	8	-0,67	4	6	2,00	4	6	2,00	5	15	0,00	8	12	4,00	28	62	7,33	216,973	20	268	268	4256	55282	% 81
21	1116	AFSA NUR KÖPRÜLÜ	7G	3	17	-2,67	4	6	2,00	3	7	0,67	4	6	2,00	6	14	1,33	8	12	4,00	28	62	7,33	212,950	21	274	274	4369	56815	% 84
22	966	EZGİSU ÖCAL	7G	7	13	2,67	4	5	2,33	7	2	6,33	1	8	-1,67	2	16	-3,33	5	12	1,00	26	56	7,33	209,698	22	285	285	4471	58007	% 85
23	156	ECESU* GÜNER	7G	5	14	0,33	4	6	2,00	3	7	0,67	2	8	-0,67	3	9	0,00	6	12	2,00	23	56	4,33	208,048	23	290	290	4513	58616	% 86
24	639	BEYZA*NUR EŞİTER	7G	6	14	1,33	3	4	1,67	6	4	4,67	5	5	3,33	2	12	-2,00	3	13	-1,33	25	52	7,67	203,211	24	295	295	4637	60277	% 89
25	1038	SÜMEY*E AK SA BAĞC	7G	6	14	1,33	5	5	3,33	1	9	-2,00	4	6	2,00	0	12	-4,00	7	12	3,00	23	58	3,66	200,682	25	297	297	4712	61108	% 90
26	938	EGEHAN GÜNER	7G	6	14	1,33	4	6	2,00	2	8	-0,67	5	5	3,33	1	19	-5,33	4	16	-1,33	22	68	-0,67	179,457	26	319	319	5143	66104	% 97
27	1369	BERAT* ELMAS	7G	3	17	-2,67	0	10	-3,33	3	7	0,67	2	8	-0,67	5	15	0,00	5	15	0,00	18	72	-6,00	177,887	27	321	321	5169	66325	% 98
28	624	MERT B DAKAK	7G	4	16	-1,33	1	9	-2,00	2	8	-0,67	1	9	-2,00	5	15	0,00	3	17	-2,67	16	74	-8,67	170,353	28	323	323	5223	67014	% 99
29	1370	DIYAP MUHAMMED	7G	4	16	-1,33	3	7	0,67	0	10	-3,33	2	8	-0,67	2	18	-4,00	4	16	-1,33	15	75	-9,99	160,220	29	327	327	5270	67482	% 99

## 7G SINIFI NET LİSTESİ (LGS sıralı)

										KATILIMLAR																					
İL		İLÇE		OKUL				SINAV ADI		OKUL	İLÇE	İL	GENEL																		
İSTANBUL		BAYRAMPAŞA		PROF.MUHARREM ERGİN ORTAOKULU				7. SINIF GÜÇLENDİREN KURUMSAL DE		327	327	5313	67888																		
Sıra	Ö.No	İsim	Sınıf	Sözel (TÜR)			Sözel (TAR)			Sözel (DİN)			Sözel (İNG)			Sayısal (MAT)			Sayısal (FEN)												
				Türkçe SOSYAL BİLGİLER			Din K.ve A.B.			İngilizce			Matematik			Fen			Toplam			LGS	Dereceler								
				D	Y	N	D	Y	N	D	Y	N	D	Y	N	D	Y	N	D	Y	N	D	Y	N	Puanı	Snf	Okul	İlçe	İl	Genel	
Genel Ortalama				10	8	7,25	5	4	3,91	6	4	4,34	5	4	3,48	6	8	2,77	10	8	6,85	40	36	28,60	285,650						
Okul Ortalaması				10	8	7,25	5	4	4,09	6	4	4,45	5	4	3,69	5	9	2,50	9	8	6,64	41	37	28,62	285,110						
SINIF: 7G																															

NET ORTALAMALARINA GÖRE KIYASLAMA

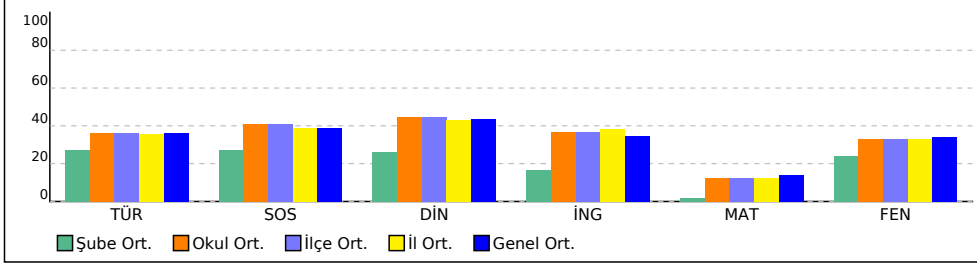

PUAN ORT. GÖRE KIYAS

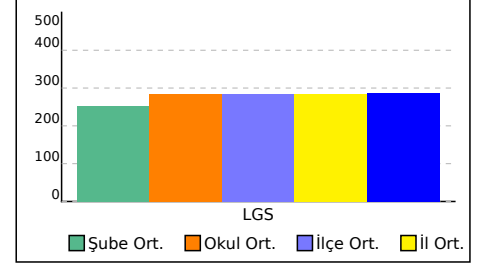

## 7H SINIFI NET LİSTESİ (LGS sıralı)

KATILIMLAR

İL		İLÇE		OKUL						SINAV ADI						OKUL	İLÇE	İL	GENEL													
İSTANBUL		BAYRAMPAŞA		PROF.MUHARREM ERGİN ORTAOKULU						7. SINIF GÜÇLENDİREN KURUMSAL DE						327	327	5313	67888													
Sıra	Ö.No	İsim	Sınıf	Sözel (TÜR)			Sözel (TAR)			Sözel (DİN)			Sözel (İNG)			Sayısal (MAT)			Sayısal (FEN)			Toplam			LGS	Dereceler						
				Türkçe			SOSYAL BİLGİLER			Din K.ve A.B.			İngilizce			Matematik			Fen			Toplam			Puanı	Snf	Okul	İlçe	İl	Genel		
				D	Y	N	D	Y	N	D	Y	N	D	Y	N	D	Y	N	D	Y	N	D	Y	N	D	Y	N	Puanı	Snf	Okul	İlçe	İl
Genel Ortalama				10	8	7,25	5	4	3,91	6	4	4,34	5	4	3,48	6	8	2,77	10	8	6,85	40	36	28,60	285,650							
Okul Ortalaması				10	8	7,25	5	4	4,09	6	4	4,45	5	4	3,69	5	9	2,50	9	8	6,64	41	37	28,62	285,110							
SINIF: 7H																																
1	600	ECRİN* GÜNDOĞDU	7H	16	3	15,00	9	1	8,67	10	0	10,00	6	3	5,00	11	2	10,33	16	3	15,00	68	12	64,00	406,760	1	17	17	300	4372	% 6,44	
2	390	ÖMER AKİF BUĞDAYCI	7H	15	5	13,33	8	2	7,33	9	1	8,67	10	0	10,00	4	1	3,67	14	5	12,33	60	14	55,33	362,948	2	38	38	781	10874	% 16	
3	1571	BERAT* ŞAHİN	7H	16	4	14,67	10	0	10,00	10	0	10,00	7	3	6,00	5	5	3,33	11	5	9,33	59	17	53,33	355,880	3	43	43	876	12237	% 18	
4	1088	ÖMER FARUK DÖNME	7H	14	4	12,67	8	2	7,33	7	3	6,00	5	3	4,00	8	6	6,00	13	4	11,67	55	22	47,67	353,108	4	50	50	934	12842	% 19	
5	312	ARDA EMİR ÜNAL	7H	13	7	10,67	8	2	7,33	7	3	6,00	7	3	6,00	6	9	3,00	16	4	14,67	57	28	47,67	347,050	5	57	57	1023	14054	% 21	
6	973	ALPER* YURTSEVEN	7H	11	9	8,00	8	2	7,33	10	0	10,00	9	1	8,67	6	8	3,33	13	5	11,33	57	25	48,66	334,739	6	81	81	1289	16895	% 25	
7	1013	ÖMRÜM* ÖZCAN	7H	14	5	12,33	7	3	6,00	8	1	7,67	9	1	8,67	2	4	0,67	10	4	8,67	50	18	44,01	324,585	7	101	101	1511	19630	% 29	
8	590	YAKUP* ALALI	7H	12	2	11,33	6	1	5,67	7	2	6,33	1	2	0,33	3	2	2,33	8	2	7,33	37	11	33,32	306,169	8	124	124	1912	24824	% 37	
9	1506	ECRİN* KURT	7H	13	7	10,67	7	1	6,67	7	2	6,33	8	2	7,33	3	9	0,00	9	9	6,00	47	30	37,00	300,064	9	133	133	2075	26672	% 39	
10	1278	ÖMER ASAF TARIM	7H	12	8	9,33	6	4	4,67	2	8	-0,67	3	7	0,67	3	17	-2,67	16	4	14,67	42	48	26,00	292,012	10	147	147	2259	29225	% 43	
11	1309	EMİR * POLATCAN	7H	10	9	7,00	6	3	5,00	5	5	3,33	6	2	5,33	3	3	2,00	7	12	3,00	37	34	25,66	268,765	11	187	187	2883	36691	% 54	
12	436	SÜLEYMAN E MİR ÇEV	7H	7	11	3,33	8	2	7,33	7	3	6,00	1	3	0,00				11	8	8,33	34	27	24,99	267,225	12	188	188	2920	37221	% 55	
13	1312	ZEYNEP TAŞ CI	7H	12	8	9,33	7	3	6,00	5	4	3,67	5	5	3,33	3	15	-2,00	8	11	4,33	40	46	24,66	266,678	13	189	189	2933	37408	% 55	
14	1055	BURAKA TUNA	7H	8	12	4,00	4	6	2,00	5	5	3,33	1	9	-2,00	6	12	2,00	10	10	6,67	34	54	16,00	254,806	14	201	201	3226	41665	% 61	
15	1375	ARAS * KOÇ	7H	10	9	7,00	8	2	7,33	9	1	8,67	6	4	4,67	4	16	-1,33	4	16	-1,33	41	48	25,01	249,710	15	215	215	3384	43487	% 64	
16	1080	ZEYNEP TOPUZ	7H	6	14	1,33	4	6	2,00	4	6	2,00	1	9	-2,00	4	8	1,33	11	9	8,00	30	52	12,66	243,346	16	223	223	3524	45763	% 67	
17	716	ZEHANUR GÜL	7H	1	3	0,00	1	0	1,00	3	0	3,00	1	0	1,00	1	0	1,00	8	2	7,33	15	5	13,33	238,143	17	234	234	3678	47652	% 70	
18	1343	BERKE*ÖZTÜ RK	7H	9	10	5,67	1	3	0,00	8	2	7,33	1	1	0,67	2	5	0,33	3	9	0,00	24	30	14,00	235,749	18	237	237	3733	48541	% 72	
19	719	BERAT* KARAGÖL	7H	4	16	-1,33	0	10	-3,33	7	3	6,00	6	4	4,67	6	14	1,33	8	12	4,00	31	59	11,34	224,035	19	253	253	4052	52689	% 78	
20	741	AŞENUR TAŞCI	7H	8	12	4,00	4	6	2,00	4	6	2,00	5	5	3,33	4	14	-0,67	5	15	0,00	30	58	10,66	221,466	20	254	254	4119	53697	% 79	
21	717	FEYZA* KALFA	7H	4	12	0,00	2	5	0,33	4	3	3,00	2	5	0,33	2	5	0,33	6	5	4,33	20	35	8,32	220,815	21	256	256	4138	53941	% 79	
22	363	ENES * AVCIOĞLU	7H	5	8	2,33	2	6	0,00	4	2	3,33	1	7	-1,33	5	9	2,00	4	11	0,33	21	43	6,66	219,107	22	260	260	4189	54541	% 80	
23	1581	EGE * KONAL	7H	11	9	8,00	2	8	-0,67	0	10	-3,33	1	9	-2,00	5	15	0,00	5	15	0,00	24	66	2,00	219,085	23	261	261	4190	54550	% 80	
24	28	EYMEN* YAVRUCU	7H	5	8	2,33	2	4	0,67	2	4	0,67	3	3	2,00	1	1	0,67	2	2	1,33	15	22	7,67	218,633	24	262	262	4197	54686	% 81	
25	1670	SÜMEYRA U UOÇAK	7H	9	11	5,33	3	6	1,00	5	5	3,33	4	6	2,00	6	14	1,33	2	18	-4,00	29	60	8,99	218,123	25	263	263	4212	54872	% 81	
26	1462	BBRAN* KÇ Y	7H	9	11	5,33	1	9	-2,00	3	7	0,67	3	6	1,00	5	15	0,00	5	15	0,00	26	63	5,00	217,398	26	265	265	4239	55136	% 81	
27	1510	ELİF ERVA İNCİLER	7H	8	12	4,00	2	8	-0,67	3	7	0,67				5	12	1,00	4	16	-1,33	22	55	3,67	211,060	27	279	279	4428	57489	% 85	
28	1388	RIDVAN MUHAMMED	7H	7	13	2,67	2	7	-0,33	3	7	0,67	6	4	4,67	4	16	-1,33	5	15	0,00	27	62	6,35	208,434	28	288	288	4503	58473	% 86	
29	1642	SELİM* ÖRÜN	7H	5	7	2,67	1	3	0,00	7	3	6,00	1	1	0,67	1	5	-0,67	2	12	-2,00	17	31	6,67	207,668	29	291	291	4522	58744	% 87	
30	7479	ARDA ALİ OKU AN	7H	6	13	1,67	1	9	-2,00	5	5	3,33	1	9	-2,00	5	13	0,67	3	17	-2,67	21	66	-1,00	193,829	30	306	306	4891	63206	% 93	
31	574	CANSU* BERBER	7H	6	14	1,33	4	6	2,00	2	8	-0,67	0	10	-3,33	4	16	-1,33	4	16	-1,33	20	70	-3,33	186,415	31	313	313	5043	64923	% 96	
32	1378C	RAHAF* BALALO	7H	4	13	-0,33	2	6	0,00	3	5	1,33	0	9	-3,00	4	11	0,33	2	15	-3,00	15	59	-4,67	180,358	32	318	318	5134	65993	% 97	

## 7H SINIFI NET LİSTESİ (LGS sıralı)

										KATILIMLAR																		
										OKUL	SINAV ADI	OKUL	İLÇE	İL	GENEL													
İL		İLÇE		OKUL			SINAV ADI			OKUL	İLÇE	İL	GENEL															
İSTANBUL		BAYRAMPAŞA		PROF.MUHARREM ERGİN ORTAOKULU			7. SINIF GÜÇLENDİREN KURUMSAL DE			327	327	5313	67888															
Sıra	Ö.No	İsim	Sınıf	Sözel (TÜR)			Sözel (TAR)			Sözel (DİN)			Sözel (İNG)			Sayısal (MAT)			Sayısal (FEN)									
				Türkçe			SOSYAL BİLGİLER			Din K.ve A.B.			İngilizce			Matematik			Fen									
				D	Y	N	D	Y	N	D	Y	N	D	Y	N	D	Y	N	D	Y	N							
Genel Ortalama				10	8	7,25	5	4	3,91	6	4	4,34	5	4	3,48	6	8	2,77	10	8	6,85	40	36	28,60	285,650			
Okul Ortalaması				10	8	7,25	5	4	4,09	6	4	4,45	5	4	3,69	5	9	2,50	9	8	6,64	41	37	28,62	285,110			
SINIF: 7H																												

NET ORTALAMALARINA GÖRE KIYASLAMA

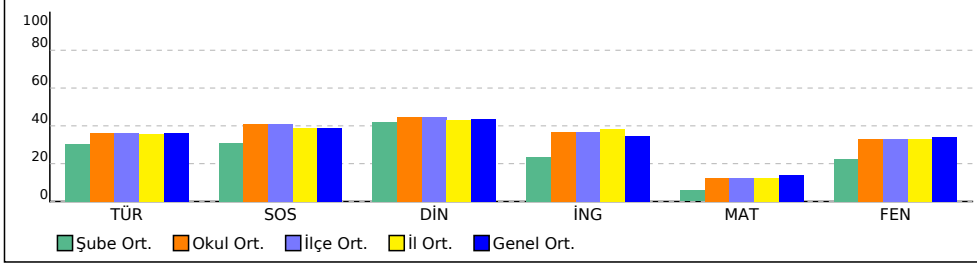

PUAN ORT. GÖRE KIYAS

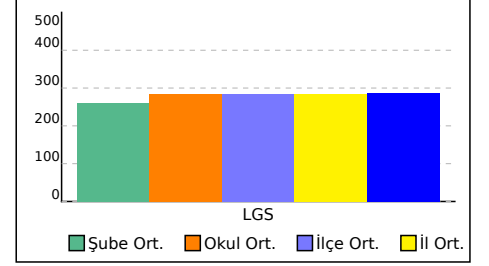

## 71 SINIFI NET LİSTESİ (LGS sıralı)

KATILIMLAR

İL		İLÇE		OKUL			SINAV ADI			OKUL	İLÇE	İL	GENEL																		
İSTANBUL		BAYRAMPAŞA		PROF.MUHARREM ERGİN ORTAOKULU			7. SINIF GÜÇLENDİREN KURUMSAL DE			327	327	5313	67888																		
Sıra	Ö.No	İsim	Sınıf	Sözel (TÜR)			Sözel (TAR)			Sözel (DİN)			Sözel (İNG)			Sayısal (MAT)			Sayısal (FEN)			Toplam			LGS	Dereceler					
				Türkçe			SOSYAL BİLGİLER			Din K.ve A.B.			İngilizce			Matematik			Fen			Puanı			LGS	Dereceler					
				D	Y	N	D	Y	N	D	Y	N	D	Y	N	D	Y	N	D	Y	N	D	Y	N	D	Y	N	Puanı	Snf	Okul	İlçe
Genel Ortalama				10	8	7,25	5	4	3,91	6	4	4,34	5	4	3,48	6	8	2,77	10	8	6,85	40	36	28,60	285,650						
Okul Ortalaması				10	8	7,25	5	4	4,09	6	4	4,45	5	4	3,69	5	9	2,50	9	8	6,64	41	37	28,62	285,110						
SINIF: 71																															
1	664	YUSUF* PEKŞEN	71	15	3	14,00	9	0	9,00	9	1	8,67	9	1	8,67	3	3	2,00	17	2	16,33	62	10	58,67	376,023	1	30	30	594	8519	
2	1646	SERDAR ALTAN	71	14	4	12,67	7	1	6,67	9	1	8,67	7	1	6,67	4	4	2,67	13	4	11,67	54	15	49,02	346,910	2	58	58	1025	14078	
3	640	İPEK İ ÇERKEZOĞLU	71	15	5	13,33	5	5	3,33	8	2	7,33	9	1	8,67	6	5	4,33	12	7	9,67	55	25	46,66	343,588	3	66	66	1103	14799	
4	694	GÖKNUR AFŞAR	71	15	4	13,67	7	3	6,00	7	3	6,00	4	5	2,33	6	13	1,67	13	7	10,67	52	35	40,34	330,169	4	88	88	1390	18092	
5	0	A**R***M*M	71	14	6	12,00	9	1	8,67	7	3	6,00	7	1	6,67	4	6	2,00	11	9	8,00	52	26	43,34	324,305	5	102	102	1516	19704	
6	1364	HASAN* TÜRKMENOĞ	71	11	8	8,33	8	2	7,33	8	1	7,67	5	3	4,00	3	8	0,33	13	6	11,00	48	28	38,66	310,583	6	117	117	1820	23567	
7	768	OĞUZ * KOÇAK	71	7	7	4,67	7	1	6,67	7	2	6,33	6	4	4,67	6	6	4,00	12	4	10,67	45	24	37,01	306,226	7	123	123	1910	24810	
8	997	RANA * KAÇAN	71	10	6	8,00	2	8	-0,67	6	4	4,67	7	3	6,00	5	9	2,00	13	6	11,00	43	36	31,00	300,243	8	132	132	2070	26613	
9	208	ELİF YAĞMU R ÇELİK	71	10	9	7,00	4	6	2,00	6	4	4,67	6	3	5,00	3	13	-1,33	15	4	13,67	44	39	31,01	295,646	9	138	138	2176	28079	
10	1483	HALİLCAN POLAT	71	10	3	9,00	3	4	1,67	4	5	2,33	4	1	3,67	2	6	0,00	13	4	11,67	36	23	28,34	294,762	10	140	140	2202	28346	
11	721	BERFİN HASANOĞLU	71	10	10	6,67	6	0	6,00	5	3	4,00	9	1	8,67	3	4	1,67	10	6	8,00	43	24	35,01	294,486	11	141	141	2205	28429	
12	1604	RAVZA* AYKOL	71	10	5	8,33	6	2	5,33	7	1	6,67	5	4	3,67	2	2	1,33	9	5	7,33	39	19	32,66	293,979	12	144	144	2219	28593	
13	1002	ÖVGÜ ECE RESSAM	71	10	10	6,67	4	6	2,00	8	2	7,33	9	1	8,67	4	11	0,33	11	9	8,00	46	39	33,00	288,498	13	149	149	2349	30330	
14	1381	EMİR * DEMİRÖZ	71	11	9	8,00	3	7	0,67	4	6	2,00	4	6	2,00	4	12	0,00	11	5	9,33	37	45	22,00	275,977	14	167	167	2672	34361	
15	348	YAŞAR* CAMGÖZ	71	13	7	10,67	7	3	6,00	5	5	3,33				5	15	0,00	6	14	1,33	36	44	21,33	262,941	15	194	194	3027	38699	
16	836	ECRİN* KÖK	71	9	5	7,33	5	4	3,67	2	5	0,33	5	5	3,33	2	11	-1,67	10	9	7,00	33	39	19,99	260,194	16	196	196	3096	39702	
17	1624	MUSA ÇİÇEK	71	8	12	4,00	5	5	3,33	2	8	-0,67	2	8	-0,67	9	11	5,33	8	12	4,00	34	56	15,32	254,608	17	202	202	3231	41736	
18	1601	EMİR YILMA Z	71	9	9	6,00	3	7	0,67	5	5	3,33	5	5	3,33	7	13	2,67	6	14	1,33	35	53	17,33	250,156	18	213	213	3365	43323	
19	1512	EYLÜL BERBER	71	10	7	7,67	5	5	3,33	2	7	-0,33	4	6	2,00	4	13	-0,33	6	14	1,33	31	52	13,67	240,100	19	231	231	3624	46915	
20	1430	ELİF DİZMA N	71	6	14	1,33	5	5	3,33	2	7	-0,33	2	4	0,67	4	8	1,33	8	9	5,00	27	47	11,33	232,773	20	240	240	3815	49590	
21	1589	BERAT*UMUT ÖZGÜL	71	5	15	0,00	9	1	8,67	4	6	2,00	2	8	-0,67	4	16	-1,33	9	9	6,00	33	55	14,67	231,047	21	243	243	3857	50186	
22	1350	SEVDEY OFLUOĞLUY	71	6	3	5,00	1	1	0,67	3	1	2,67	0	1	-0,33	0	8	-2,67	3	8	0,33	13	22	5,67	212,203	22	277	277	4387	57058	
23	0	YAĞMUR**** UU	71	4	14	-0,67	0	9	-3,00	2	7	-0,33	2	6	0,00	1	4	-0,33	9	9	6,00	18	49	1,67	209,583	23	286	286	4474	58056	
24	1313	SELİME NAZ	71	2	14	-2,67	2	8	-0,67	0	2	-0,67	3	7	0,67	4	14	-0,67	7	7	4,67	18	52	0,66	198,219	24	300	300	4778	61951	
25	1700C	MERVEN R MİRAY	71	3	17	-2,67	3	7	0,67	0	10	-3,33	3	7	0,67	4	16	-1,33	9	11	5,33	22	68	-0,66	195,286	25	305	305	4853	62765	
26	1379	BUĞRA* BAT İ	71	5	10	1,67	4	6	2,00	2	8	-0,67				3	14	-1,67	4	15	-1,00	18	53	0,33	192,849	26	308	308	4921	63474	
27	650	YA*NYASİLD İZ	71	3	12	-1,00	3	5	1,33	4	3	3,00	1	7	-1,33	3	11	-0,67	3	12	-1,00	17	50	0,33	189,355	27	310	310	4979	64276	
28	1463	EMİRHAN ÇELENK	71	4	15	-1,00	3	7	0,67	1	9	-2,00	4	6	2,00	4	16	-1,33	5	13	0,67	21	66	-0,99	187,819	28	311	311	5022	64650	
29	566	TUANAA ADANIR	71	4	16	-1,33	1	9	-2,00	1	9	-2,00	4	6	2,00	5	15	0,00	4	16	-1,33	19	71	-4,66	179,355	29	320	320	5146	66124	
30	1058	EMİRADİL DİRİK	71	5	15	0,00	2	8	-0,67	1	9	-2,00	2	8	-0,67	3	17	-2,67	3	17	-2,67	16	74	-8,68	166,503	30	324	324	5244	67235	

## 71 SINIFI NET LİSTESİ (LGS sıralı)

										KATILIMLAR																			
										OKUL	İLÇE	İL	GENEL																
İL	İLÇE			OKUL			SINAV ADI			OKUL	İLÇE	İL	GENEL																
İSTANBUL										BAYRAMPAŞA			PROF.MUHARREM ERGİN ORTAOKULU			7. SINIF GÜÇLENDİREN KURUMSAL DE			327	327	5313	67888							
Sıra	Ö.No	İsim	Sınıf	Sözel (TÜR)			Sözel (TAR)			Sözel (DİN)			Sözel (İNG)			Sayısal (MAT)			Sayısal (FEN)			Toplam	LGS	Dereceler					
				Türkçe			SOSYAL BİLGİLER			Dn K.ve A.B.			İngilizce			Matematik			Fen					Puanı	Snf	Okul	İlçe	İl	Genel
				D	Y	N	D	Y	N	D	Y	N	D	Y	N	D	Y	N	D	Y	N								
Genel Ortalama				10	8	7,25	5	4	3,91	6	4	4,34	5	4	3,48	6	8	2,77	10	8	6,85	40	36	28,60	285,650				
Okul Ortalaması				10	8	7,25	5	4	4,09	6	4	4,45	5	4	3,69	5	9	2,50	9	8	6,64	41	37	28,62	285,110				
SINIF: 71																													

NET ORTALAMALARINA GÖRE KIYASLAMA

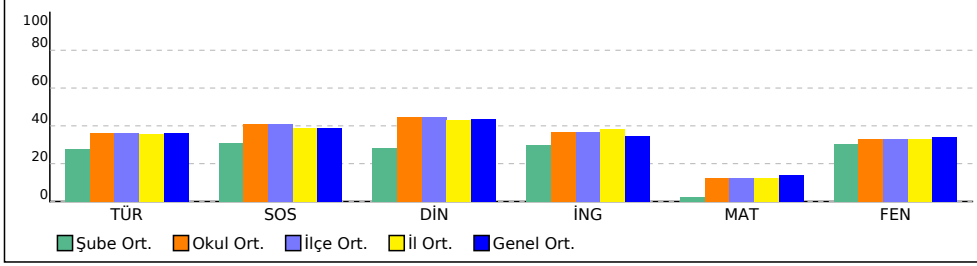

PUAN ORT. GÖRE KIYAS

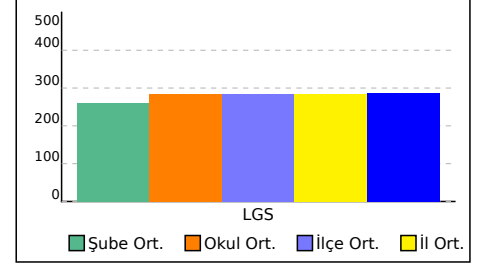

## 7İ SINIFI NET LİSTESİ (LGS sıralı)

										KATILIMLAR																				
İL		İLÇE		OKUL				SINAV ADI				OKUL	İLÇE	İL	GENEL															
İSTANBUL		BAYRAMPAŞA		PROF.MUHARREM ERGİN ORTAOKULU				7. SINIF GÜÇLENDİREN KURUMSAL DE				327	327	5313	67888															
Sıra	Ö.No	İsim	Sınıf	Sözel (TÜR)			Sözel (TAR)			Sözel (DİN)			Sözel (İNG)			Sayısal (MAT)			Sayısal (FEN)			Toplam	LGS	Dereceler						
				Türkçe			SOSYAL BİLGİLER			Din K.ve A.B.			İngilizce			Matematik			Fen					Puanı	Snf	Okul	İlçe	İl	Genel	
				D	Y	N	D	Y	N	D	Y	N	D	Y	N	D	Y	N	D	Y	N									D
Genel Ortalama				10	8	7,25	5	4	3,91	6	4	4,34	5	4	3,48	6	8	2,77	10	8	6,85	40	36	28,60	285,650					
Okul Ortalaması				10	8	7,25	5	4	4,09	6	4	4,45	5	4	3,69	5	9	2,50	9	8	6,64	41	37	28,62	285,110					
SINIF: 7İ																														
1	815	BURAK* KUL	7İ	3	17	-2,67	3	5	1,33	4	6	2,00	4	6	2,00	7	12	3,00	8	12	4,00	29	58	9,66	221,464	1	255	255	4120	53699 % 79

NET ORTALAMALARINA GÖRE KIYASLAMA

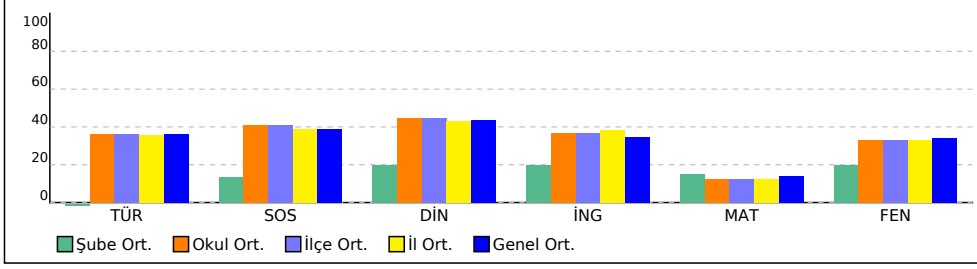

PUAN ORT. GÖRE KIYAS

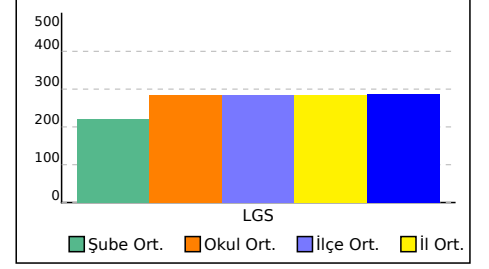



## 7K SINIFI NET LİSTESİ (LGS sıralı)

KATILIMLAR

İL		İLÇE		OKUL			SINAV ADI			OKUL	İLÇE	İL	GENEL																	
İSTANBUL		BAYRAMPAŞA		PROF.MUHARREM ERGİN ORTAOKULU			7. SINIF GÜÇLENDİREN KURUMSAL DE			327	327	5313	67888																	
Sıra	Ö.No	İsim	Sınıf	Sözel (TÜR)			Sözel (TAR)			Sözel (DİN)			Sözel (İNG)			Sayısal (MAT)			Sayısal (FEN)			Toplam			LGS	Dereceler				
				Türkçe SOSYAL BİLGİLER			Etn K.ve A.B.			İngilizce			Matematik			Fen			Puanı			LGS	Dereceler							
				D	Y	N	D	Y	N	D	Y	N	D	Y	N	D	Y	N	D	Y	N	D	Y	N	Puanı	Snf	Okul	İlçe	İl	Genel
Genel Ortalama				10	8	7,25	5	4	3,91	6	4	4,34	5	4	3,48	6	8	2,77	10	8	6,85	40	36	28,60	285,650					
Okul Ortalaması				10	8	7,25	5	4	4,09	6	4	4,45	5	4	3,69	5	9	2,50	9	8	6,64	41	37	28,62	285,110					
SINIF: 7K																														
1	1798	EYMEYEN BAHAR	7K	16	4	14,67	9	1	8,67	8	2	7,33	8	2	7,33	11	3	10,00	17	3	16,00	69	15	64,00	406,473	1	18	18	304	4409
2	1427	M EMİR ESER	7K	7	2	6,33	9	1	8,67	8	2	7,33	9	1	8,67	7	1	6,67	18	2	17,33	58	9	55,00	363,579	2	37	37	769	10735
3	1610	NİSA BÜYÜK	7K	14	6	12,00	8	2	7,33	7	3	6,00	5	5	3,33	4	6	2,00	16	4	14,67	54	26	45,33	344,571	3	63	63	1083	14602
4	724	GÜNEY EFE	7K	14	5	12,33	8	2	7,33	7	3	6,00	8	2	7,33	1	2	0,33	14	4	12,67	52	18	45,99	336,712	4	78	78	1250	16433
5	1517	KEVSER SEN A *İGA	7K	15	5	13,33	7	3	6,00	7	3	6,00	5	5	3,33	5	6	3,00	11	8	8,33	50	30	39,99	326,271	5	97	97	1469	19178
6	143	BERRA ECE TAŞGIN	7K	15	5	13,33	7	3	6,00	9	1	8,67	5	5	3,33	4	6	2,00	11	9	8,00	51	29	41,33	325,708	6	98	98	1480	19321
7	725	ELİF NİDA KUŞDEMİR	7K	12	7	9,67	8	1	7,67	8	2	7,33	7	3	6,00	2	7	-0,33	13	6	11,00	50	26	41,34	316,482	7	113	113	1687	21852
8	619	AHMET* MAMADOV	7K	10	10	6,67	6	4	4,67	7	3	6,00	1	1	0,67	5	5	3,33	14	6	12,00	43	29	33,34	307,597	8	121	121	1886	24427
9	397	ALİEMİR YAZARKAN	7K	5	9	2,00	7	2	6,33	7	3	6,00	4	4	2,67	8	3	7,00	13	5	11,33	44	26	35,33	305,939	9	126	126	1926	24894
10	677	HALİDE HALİLOVA	7K	11	9	8,00	6	4	4,67	7	3	6,00	7	2	6,33	4	12	0,00	13	7	10,67	48	37	35,67	302,261	10	130	130	2016	25990
11	1631	MUSHAP KIZGINYÜRK	7K	9	11	5,33	9	1	8,67	7	3	6,00	2	8	-0,67	5	15	0,00	15	5	13,33	47	43	32,66	297,763	11	136	136	2123	27370
12	1386	İSMAİL DİKBAŞ	7K	12	7	9,67	7	3	6,00	3	7	0,67	5	4	3,67	4	6	2,00	11	9	8,00	42	36	30,01	295,074	12	139	139	2193	28253
13	735	ELİFBERAY İNCEDİL	7K	12	8	9,33	4	6	2,00	4	6	2,00	2	8	-0,67	4	3	3,00	12	7	9,67	38	38	25,33	294,103	13	143	143	2216	28549
14	373	ZÜMRAĞ YALÇIN	7K	13	7	10,67	6	4	4,67	5	4	3,67	6	3	5,00	2	3	1,00	9	8	6,33	41	29	31,34	293,784	14	145	145	2222	28662
15	0	BERAT ŞENYUVA	7K	10	7	7,67	7	2	6,33	7	2	6,33	5	2	4,33	3	6	1,00	8	5	6,33	40	24	31,99	287,571	15	151	151	2366	30589
16	846	YAĞIZZALİ SAĞLIK	7K	11	9	8,00	4	6	2,00	6	4	4,67	7	3	6,00	2	2	1,33	10	10	6,67	40	34	28,67	283,959	16	157	157	2459	31796
17	845	CANS U DOĞAN	7K	12	7	9,67	8	2	7,33	6	2	5,33	5	2	4,33	3	10	-0,33	6	4	4,67	40	27	31,00	283,481	17	158	158	2468	31929
18	1006	SELEN UZUN	7K	10	9	7,00	3	0	3,00	7	2	6,33	7	2	6,33	1	4	-0,33	10	6	8,00	38	23	30,33	283,355	18	159	159	2473	31960
19	1007	YAĞIZ BAŞER	7K	10	10	6,67	5	5	3,33	5	5	3,33	6	4	4,67	4	6	2,00	9	7	6,67	39	37	26,67	278,670	19	163	163	2605	33503
20	1648	SÜLEYMAN Y İLDİZ	7K	6	13	1,67	8	2	7,33	6	3	5,00	5	5	3,33	5	11	1,33	12	8	9,33	42	42	27,99	272,904	20	175	175	2762	35369
21	1385	BELİNAY GÜZEL	7K	9	11	5,33	5	5	3,33	5	5	3,33	5	5	3,33	2	18	-4,00	15	5	13,33	41	49	24,65	272,853	21	176	176	2764	35384
22	1606	HAMZA ŞAHİN	7K	5	8	2,33	9	1	8,67	7	3	6,00	1	0	1,00	2	0	2,00	9	5	7,33	33	17	27,33	270,982	22	181	181	2826	35965
23	1046	KEVS* ŞEVVAL	7K	6	5	4,33	7	3	6,00	5	5	3,33				4	2	3,33	3	4	1,67	25	19	18,66	250,959	23	211	211	3342	43020
24	212	MFLİS BABUÇÇU	7K	7	13	2,67	5	5	3,33	2	8	-0,67	3	7	0,67	6	12	2,00	9	11	5,33	32	56	13,33	242,147	24	227	227	3555	46170
25	0	JASMİNA HAMRAYEVA	7K	5	15	0,00	5	5	3,33	3	3	2,00	5	5	3,33	4	14	-0,67	11	9	8,00	33	51	15,99	239,303	25	232	232	3644	47198
26	671	POYRAZ GÖKÇE	7K				7	3	6,00	8	1	7,67	4	6	2,00				6	13	1,67	25	23	17,34	229,190	26	247	247	3896	50848
27	1059	ENES EFE KARAHAN	7K	7	13	2,67	2	8	-0,67	4	6	2,00	2	8	-0,67	6	14	1,33	7	13	2,67	28	62	7,33	224,714	27	251	251	4024	52452
28	769	ESRA YAMAN	7K	3	14	-1,67	5	5	3,33	4	5	2,33	2	8	-0,67	2	8	-0,67	9	10	5,67	25	50	8,32	217,029	28	267	267	4255	55269
29	1605	ERDEM	7K	8	12	4,00	1	9	-2,00	1	9	-2,00	2	8	-0,67	5	15	0,00	4	16	-1,33	21	69	-2,00	198,520	29	299	299	4763	61848
30	314	SEMİH*T TERZİ	7K	6	7	3,67	3	7	0,67	2	5	0,33				6	14	1,33	0	20	-6,67	17	53	-0,67	190,604	30	309	309	4959	63999
31	0	RÜME SA AS LAN	7K	3	17	-2,67	4	5	2,33	3	7	0,67	1	9	-2,00	5	15	0,00	5	14	0,33	21	67	-1,34	186,671	31	312	312	5040	64886

## 7K SINIFI NET LİSTESİ (LGS sıralı)

KATILIMLAR																												
İL		İLÇE		OKUL			SINAV ADI			OKUL	İLÇE	İL	GENEL															
İSTANBUL		BAYRAMPAŞA		PROF.MUHARREM ERGİN ORTAOKULU			7. SINIF GÜÇLENDİREN KURUMSAL DE			327	327	5313	67888															
Sıra	Ö.No	İsim	Sınıf	Sözel (TÜR)			Sözel (TAR)			Sözel (DİN)			Sözel (İNG)			Sayısal (MAT)			Sayısal (FEN)									
				Türkçe			SOSYAL BİLGİLER			Din K.ve A.B.			İngilizce			Matematik			Fen									
				D	Y	N	D	Y	N	D	Y	N	D	Y	N	D	Y	N	D	Y	N							
Genel Ortalama				10	8	7,25	5	4	3,91	6	4	4,34	5	4	3,48	6	8	2,77	10	8	6,85	40	36	28,60	285,650			
Okul Ortalaması				10	8	7,25	5	4	4,09	6	4	4,45	5	4	3,69	5	9	2,50	9	8	6,64	41	37	28,62	285,110			
SINIF: 7K																												

NET ORTALAMALARINA GÖRE KIYASLAMA

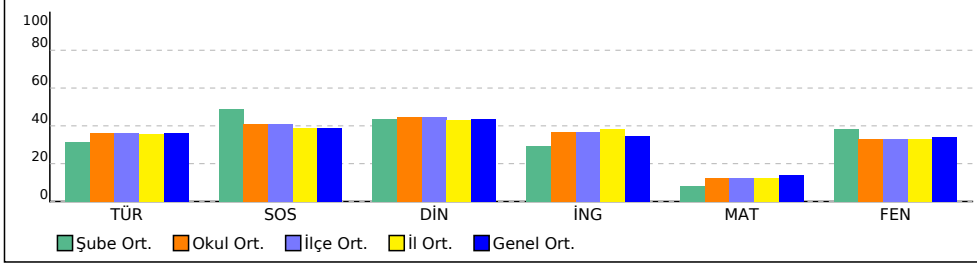

PUAN ORT. GÖRE KIYAS

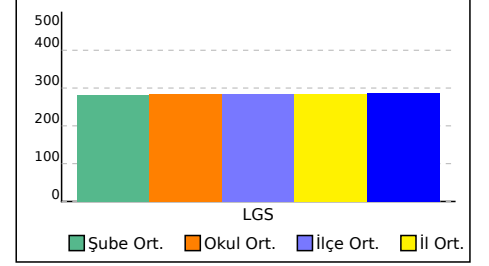

## 7L SINIFI NET LİSTESİ (LGS sıralı)

KATILIMLAR

İL		İLÇE		OKUL			SINAV ADI			OKUL	İLÇE	İL	GENEL																							
İSTANBUL		BAYRAMPAŞA		PROF.MUHARREM ERGİN ORTAOKULU			7. SINIF GÜÇLENDİREN KURUMSAL DE			327	327	5313	67888																							
Sıra	Ö.No	İsim	Sınıf	Sözel (TÜR)			Sözel (TAR)			Sözel (DİN)			Sözel (İNG)			Sayısal (MAT)			Sayısal (FEN)			Toplam			LGS	Dereceler										
				Türkçe			SOSYAL BİLGİLER			En K.ve A.B.			İngilizce			Matematik			Fen			Toplam			Puanı	Snf	Okul	İlçe	İL	Genel						
				D	Y	N	D	Y	N	D	Y	N	D	Y	N	D	Y	N	D	Y	N	D	Y	N	D	Y	N	D	Y	N	Puanı	Snf	Okul	İlçe	İL	Genel
Genel Ortalama				10	8	7,25	5	4	3,91	6	4	4,34	5	4	3,48	6	8	2,77	10	8	6,85	40	36	28,60	285,650											
Okul Ortalaması				10	8	7,25	5	4	4,09	6	4	4,45	5	4	3,69	5	9	2,50	9	8	6,64	41	37	28,62	285,110											
SINIF: 7L																																				
1	1212	İZZET* VAROL	7L	18	2	17,33	9	1	8,67	9	1	8,67	7	3	6,00	6	4	4,67	15	5	13,33	64	16	58,67	384,901	1	28	28	489	7146						
2	1666	SUKEYNA TEKECİ	7L	14	6	12,00	8	2	7,33	7	3	6,00	7	3	6,00	2	2	1,33	18	2	17,33	56	18	49,99	356,761	2	42	42	859	12061						
3	1514	ELİF NAZ YAZICI	7L	13	7	10,67	10	0	10,00	8	2	7,33	9	1	8,67	3	5	1,33	15	5	13,33	58	20	51,33	345,446	3	62	62	1061	14403						
4	689	ZEYNEP GÖNÜL	7L	12	7	9,67	8	1	7,67	10	0	10,00	7	1	6,67	6	2	5,33	12	5	10,33	55	16	49,67	343,902	4	64	64	1095	14744						
5	1357	ÖMER FARUK KARTAL	7L	14	6	12,00	8	2	7,33	6	4	4,67	8	2	7,33	4	9	1,00	16	4	14,67	56	27	47,00	343,818	5	65	65	1098	14758						
6	1676	ZELCA* ÇİÇEK	7L	13	7	10,67	8	2	7,33	8	2	7,33	7	3	6,00	7	11	3,33	14	6	12,00	57	31	46,66	339,996	6	73	73	1178	15636						
7	1356	EMİR * BEYAZ	7L	14	6	12,00	9	1	8,67	7	3	6,00	9	1	8,67	5	9	2,00	12	6	10,00	56	26	47,34	335,575	7	80	80	1273	16714						
8	685	ZEYNEP DERE	7L	13	7	10,67	7	3	6,00	10	0	10,00	7	3	6,00	3	5	1,33	13	7	10,67	53	25	44,67	328,837	8	93	93	1415	18425						
9	1355	DORUK ÇINAR	7L	15	5	13,33	7	3	6,00	6	4	4,67	8	2	7,33	3	7	0,67	12	8	9,33	51	29	41,33	323,974	9	103	103	1525	19786						
10	1062	KEREM* GÜL	7L	14	5	12,33	7	3	6,00	6	4	4,67	7	3	6,00	2	7	-0,33	13	7	10,67	49	29	39,34	318,864	10	106	106	1631	21190						
11	117	HASANÇ ALANÇ	7L	12	5	10,33	6	3	5,00	8	1	7,67	7	2	6,33	4	6	2,00	9	8	6,33	46	25	37,66	306,751	11	122	122	1901	24660						
12	853	SENCERCANE ROCAK	7L	12	5	10,33	2	5	0,33	7	0	7,00	3	4	1,67	3	1	2,67	8	9	5,00	35	24	27,00	288,023	12	150	150	2357	30468						
13	1389	MEHMET E R ŞAKAR	7L	11	9	8,00	8	1	7,67	4	4	2,67	2	2	1,33	2	3	1,00	7	5	5,33	34	24	26,00	275,621	13	168	168	2681	34486						
14	787	FİLİZ* GEZİCİ	7L	12	8	9,33	5	5	3,33	7	2	6,33	4	5	2,33	1	7	-1,33	8	8	5,33	37	35	25,32	272,764	14	177	177	2768	35415						
15	1613	MEHMETCAN GEDİK	7L	7	8	4,33	3	5	1,33	5	3	4,00	3	3	2,00	6	12	2,00	11	6	9,00	35	37	22,66	272,074	15	179	179	2783	35641						
16	778	ASAF * DENİZ	7L	9	11	5,33	9	1	8,67	8	2	7,33	2	0	2,00	6	14	1,33	5	7	2,67	39	35	27,33	265,973	16	191	191	2947	37645						
17	730	MİNELY İYİBAK	7L	12	6	10,00	6	2	5,33	4	4	2,67	1	5	-0,67	2	8	-0,67	6	6	4,00	31	31	20,66	264,831	17	192	192	2975	38037						
18	945	AHMET* ÖZCAN	7L	11	9	8,00	5	3	4,00	5	4	3,67	3	3	2,00	0	6	-2,00	9	8	6,33	33	33	22,00	263,798	18	193	193	3005	38417						
19	193	MUHAİMET* İ BAŞKAVI	7L	9	6	7,00	5	2	4,33	0	2	-0,67	7	1	6,67	2	12	-2,00	9	7	6,67	32	30	22,00	260,187	19	197	197	3097	39703						
20	1022	RÜVEYDA ŞİDDE	7L	10	10	6,67	6	4	4,67	9	1	8,67	7	3	6,00	3	17	-2,67	6	14	1,33	41	49	24,67	251,173	20	210	210	3340	42946						
21	737	SUDEN* POLATCAN	7L	9	8	6,33	4	5	2,33	7	3	6,00				2	16	-3,33	9	8	6,33	31	40	17,66	249,527	21	216	216	3392	43555						
22	1708	ZEHRAA HAIIO	7L	5	15	0,00	4	6	2,00	4	6	2,00	4	6	2,00	7	13	2,67	9	11	5,33	33	57	14,00	238,249	22	233	233	3676	47611						
23	1017	NİSA NUR ÇETİN	7L	6	13	1,67	1	5	-0,67	3	6	1,00	2	6	0,00	6	8	3,33	6	8	3,33	24	46	8,66	230,729	23	244	244	3865	50286						
24	593	VURAL* KARTAL	7L	7	12	3,00	3	7	0,67	4	6	2,00	1	9	-2,00	4	15	-1,00	6	14	1,33	25	63	4,00	210,943	24	280	280	4431	57529						
25	1516	EMİR CAN YILDIZ	7L	7	13	2,67	6	3	5,00	6	4	4,67	2	3	1,00	2	9	-1,00	2	15	-3,00	25	47	9,34	208,405	25	289	289	4504	58487						
26	1726	OMAR DİBS	7L	9	11	5,33	1	9	-2,00	2	8	-0,67	2	8	-0,67	3	17	-2,67	6	14	1,33	23	67	0,65	206,512	26	293	293	4552	59155						
27	1359	BERENSU YILMAZ	7L	3	7	0,67	2	2	1,33	0	6	-2,00	2	6	0,00	3	5	1,33	2	9	-1,00	12	35	0,33	197,620	27	302	302	4790	62102						
28	1659	TALHA* KÜÇÜK	7L	3	15	-2,00	2	5	0,33	1	7	-1,33	2	4	0,67	1	6	-1,00	7	12	3,00	16	49	-0,33	193,218	28	307	307	4912	63373						

## 7L SINIFI NET LİSTESİ (LGS sıralı)

										KATILIMLAR																			
										OKUL	SINAV ADI	OKUL	İLÇE	İL	GENEL														
İL		İLÇE		OKUL			SINAV ADI			OKUL	İLÇE	İL	GENEL																
İSTANBUL		BAYRAMPAŞA		PROF.MUHARREM ERGİN ORTAOKULU			7. SINIF GÜÇLENDİREN KURUMSAL DE			327	327	5313	67888																
Sıra	Ö.No	İsim	Sınıf	Sözel (TÜR)			Sözel (TAR)			Sözel (DİN)			Sözel (İNG)			Sayısal (MAT)			Sayısal (FEN)			Toplam	LGS	Dereceler					
				Türkçe			SOSYAL BİLGİLER			Din K.ve A.B.			İngilizce			Matematik			Fen					Puanı	Snf	Okul	İlçe	İl	Genel
				D	Y	N	D	Y	N	D	Y	N	D	Y	N	D	Y	N	D	Y	N								
Genel Ortalama				10	8	7,25	5	4	3,91	6	4	4,34	5	4	3,48	6	8	2,77	10	8	6,85	40	36	28,60	285,650				
Okul Ortalaması				10	8	7,25	5	4	4,09	6	4	4,45	5	4	3,69	5	9	2,50	9	8	6,64	41	37	28,62	285,110				
SINIF: 7L																													

NET ORTALAMALARINA GÖRE KIYASLAMA

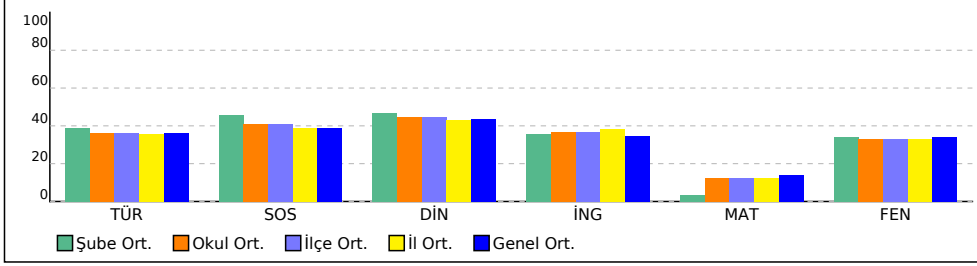

PUAN ORT. GÖRE KIYAS

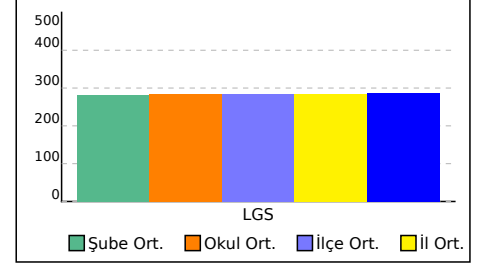

# KURUM KARNESİ

İL	İLÇE	OKUL			SINAV		
İSTANBUL	BAYRAMPAŞA	PROF.MUHARREM ERGİN ORTAOKULU			7. SINIF GÜÇLENDİREN KURUMSAL DENEME -2		

	Sözel (TÜR)	Sözel (TAR)	Sözel (DİN)	Sözel (İNG)	Sayısal (MAT)	Sayısal (FEN)	Toplam	LGS Puan
	Türkçe	SOSYAL BİLGİLER	Din K.ve A.B.	İngilizce	Matematik	Fen		
	Net	Net	Net	Net	Net	Net		
Okul (327)	7,25	4,09	4,45	3,69	2,50	6,64	28,62	285,110
	◆	▲	▲	▲	▼	▼	▲	▼
İlçe (327)	7,25 (1)	4,09 (1)	4,45 (1)	3,69 (1)	2,50 (1)	6,64 (1)	28,62 (1)	285,110
İl (5313)	7,14 (32)	3,89 (29)	4,30 (32)	3,85 (38)	2,48 (29)	6,60 (29)	28,26 (31)	283,300
Genel (67888)	7,25 (296)	3,91 (221)	4,34 (231)	3,48 (231)	2,77 (265)	6,85 (325)	28,60 (366)	285,650

Yukarıdaki tabloda okul satırında yazan değerler okulunuza ait ortalamalardır. Bu satırın altındaki oklar, okul ortalamasının genel ortalamaya göre durumunu gösterir. İlçe, il ve genel satırlarında ise; ilçenize, ilinize ve genele ait ortalama gösterilir.

## ŞUBE ORTALAMALARI

	Sözel (TÜR)	Sözel (TAR)	Sözel (DİN)	Sözel (İNG)	Sayısal (MAT)	Sayısal (FEN)	Toplam	LGS Puan
	Türkçe	SOSYAL BİLGİLER	Din K.ve A.B.	İngilizce	Matematik	Fen		
	Net	Net	Net	Net	Net	Net		
(4)	5,75	2,50	4,42	2,50	3,00	5,16	23,33	270,150
6I (1)	9,33	4,67	2,00	-2,00	-2,67	0,00	11,33	232,540
7 (4)	8,84	6,08	5,92	7,00	7,08	10,25	45,17	337,490
7A (24)	11,75	6,22	6,38	6,83	5,97	10,92	48,07	349,050
7B (32)	8,50	5,20	6,20	5,93	3,66	9,21	38,70	314,610
7C (26)	10,72	6,01	5,76	6,97	6,40	10,39	46,25	342,860
7D (32)	6,18	3,65	4,60	3,29	4,17	5,66	27,55	282,450
7E (27)	6,91	3,80	4,64	1,86	2,38	4,63	24,22	272,000
7F (26)	5,97	2,06	2,92	2,81	0,82	2,91	17,49	249,450
7G (29)	5,49	2,70	2,61	1,65	0,36	4,86	17,67	252,170
7H (32)	6,05	3,08	4,21	2,33	1,16	4,47	21,30	261,070
7I (30)	5,56	3,09	2,82	3,01	0,52	6,13	21,13	261,480
7I (1)	-2,67	1,33	2,00	2,00	3,00	4,00	9,66	221,460
7K (31)	6,28	4,91	4,35	2,96	1,60	7,71	27,81	281,590
7L (28)	7,77	4,59	4,66	3,55	0,69	6,80	28,06	281,370

Yukarıdaki şube ortalamaları tablosunda şubelerinize ait ortalamalar okul ortalaması ile kıyaslanmıştır. Şube isimlerinin altında parantez içindeki değerler şube katılımıdır. Eğer şube ortalaması, okul ortalamasından daha iyiyse yeşil yazı rengiyle, kötüyse kırmızı yazı rengiyle gösterilir.

	KATILIM RAPORU					
	Sınava Katılan					
	Öğrenci	Sınıf	Okul	İlçe	İl	
PROF.MUHARREM ERGİN ORTAOKULU okulunda	327	15				
BAYRAMPAŞA ilçesinde	327	15	1			
İSTANBUL ilinde	5313	357	65	23		
Genelde	67888	4222	979	255	71	

DERECELER	
Genelde	sınava 979 okul katıldı, okulunuz [LGS] puanında 389. oldu
İSTANBUL ilinde	sınava 65 okul katıldı, okulunuz [LGS] puanında 32. oldu
BAYRAMPAŞA ilçesinde	sınava 1 okul katıldı, okulunuz [LGS] puanında 1. oldu

## NET ORTALAMALARINA GÖRE KIYASLAMA

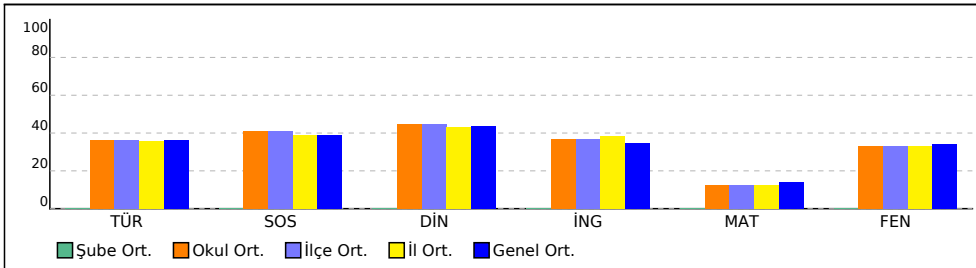

## PUAN ORT. GÖRE KIYAS

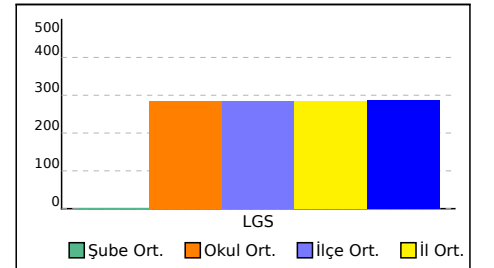

# KURUM KARNESİ

İL	İLÇE	OKUL	SINAV
İSTANBUL	BAYRAMPAŞA	PROF.MUHARREM ERGİN ORTAOKULU	7. SINIF GÜÇLENDİREN KURUMSAL DENEME -2

Bu sayfada kurumunuzdaki öğrencilere ait kazanım analizi verilmektedir. Her test başlığının yanında ilgili testle ilgili işlem yapmış öğrenci sayısı verilmektedir. Her kazanım için başarı durumu hesaplanırken bu öğrenci sayıları dikkate alınmıştır.

Sözel (TÜR)	Soru	D	Y	%
<b>Türkçe</b>				
[-] Bağlamdan yararlanarak bilmediği kelime ve kelime gruplarının anlamını tahmin eder.	1	0,36	0,61	36
[-] Bir işi işlem basamaklarına göre yazar.	1	0,37	0,56	37
[+] Görsellerle ilgili soruları cevaplar.	1	0,75	0,22	75
[-] Metnin ilgili soruları cevaplar.	1	0,39	0,55	39
[-] Deyim ve atasözlerinin metne katkısını belirler.	1	0,36	0,57	36
[+] Okudukları ile ilgili çıkarımlarda bulunur.	3	1,65	1,13	55
[+] Metnin içeriğine uygun başlık/başlıklar belirler.	1	0,65	0,33	65
[-] Metnin içeriğini yorumlar.	1	0,50	0,41	50
[+] Metindeki söz sanatlarını tespit eder.	1	0,76	0,20	76
[+] Metni oluşturan unsurlar arasındaki geçiş ve bağlantı ifadelerinin anlama olan katkısını değerlendirir.	1	0,57	0,31	57
[-] Yazdıklarını düzenler.	2	0,66	1,19	33
[+] Metinde ele alınan sorunlara farklı çözümler üretir.	2	1,02	0,81	51
[-] Çekim eklerinin işlevlerini ayırt eder.	2	0,88	0,91	44
[+] Grafik, tablo ve çizelgeyle sunulan bilgileri yorumlar.	1	0,81	0,15	81
[-] Fiillerin anlam özelliklerini fark eder.	1	0,35	0,55	35

Sözel (DİN)	Soru	D	Y	%
<b>Din K.ve A.B.</b>				
[+] Varlıklar âlemini özelliklerine göre ayırt eder.	2	1,14	0,69	57
[+] Melekleri özellikleri ve görevlerine göre sınıflandırır.	2	1,40	0,55	70
[+] Nâs suresini okur, anlamını söyler.	2	1,06	0,78	53
[-] Ahiret hayatının aşamalarını açıklar.	1	0,31	0,60	31
[+] İslam'da hac ibadetinin önemini ayet ve hadisler ışığında yorumlar.	1	0,54	0,40	54
[+] Hz. İsa'nın (a.s.) hayatını ana hatlarıyla tanıır.	1	0,62	0,31	62
[+] Dünya hayatı ile ahiret hayatı arasındaki ilişkiyi yorumlar.	1	0,68	0,27	68
[-] Allah'ın (c.c.) adil, merhametli ve affedicisi olması ile ahiret inancı arasında ilişki kurar.	1	0,42	0,50	42

Sayısal (MAT)	Soru	D	Y	%
<b>Matematik</b>				
[-] Tam sayılarla çarpma ve bölme işlemlerini yapar.	4	0,83	1,83	21
[-] Devirli olan ve olmayan ondalık gösterimleri rasyonel sayı olarak ifade eder.	2	0,46	0,73	23
[-] Tam sayıların kendileri ile tekrarlı çarpımını üslü nicelik olarak ifade eder.	4	1,32	1,67	33
[-] Rasyonel sayıları sıralar ve karşılaştırır.	3	0,61	1,48	20
[-] Tam sayılarla toplama ve çıkarma işlemlerini yapar, ilgili problemleri çözer.	1	0,21	0,48	21
[-] Rasyonel sayıları ondalık gösterimle ifade eder.	2	0,45	0,96	22
[+] Tam sayılarla işlemler yapmayı gerektiren problemleri çözer.	2	1,05	0,60	52
[-] Rasyonel sayıları tanıır ve sayı doğrusunda gösterir.	2	0,46	0,92	23

Sözel (TAR)	Soru	D	Y	%
<b>SOSYAL BİLGİLER</b>				
[-] Osmanlı Devleti'nin fetih siyasetini örnekler üzerinden analiz eder.	3	1,44	1,27	48
[+] İletişim araçlarından yararlanırken haklarını kullanır ve sorumluluklarını yerine getirir.	1	0,67	0,28	67
[-] Osmanlı Devleti'nin siyasi güç olarak ortaya çıkış sürecini ve bu süreci etkileyen faktörleri açıklar.	3	1,32	1,39	44
[+] Medyanın sosyal değişim ve etkileşimdeki rolünü tartışır.	1	0,75	0,20	75
[+] Bireysel ve toplumsal ilişkilerde olumlu iletişim yollarını kullanır.	1	0,64	0,31	64
[+] İletişimi etkileyen tutum ve davranışları analiz ederek kendi tutum ve davranışlarını sorgular.	1	0,56	0,38	56

Sözel (İNG)	Soru	D	Y	%
<b>İngilizce</b>				
[+] Students will be able to understand short and simple texts on sports.	3	1,57	1,05	52
[-] Students will be able to talk about other people's appearances and personalities.	2	0,95	0,76	47
[+] Students will be able to ask questions related to the frequency of events.	1	0,62	0,28	62
[-] Students will be able to talk about routines/daily activities by using frequency adverbs and giving explanations and reasons.	1	0,41	0,46	41
[-] Students will be able to report on appearances and personalities of other people.	1	0,42	0,48	42
[-] Students will be able to write simple pieces to compare people.	1	0,48	0,41	48
[+] Students will be able to understand clear, standard speech on appearances and personalities.	1	0,50	0,33	50

Sayısal (FEN)	Soru	D	Y	%
<b>Fen</b>				
[-] Uzun teleskobunu açıklar.	1	0,32	0,53	32
[+] Hücrenin genel özelliklerini açıklar.	2	1,14	0,68	57
[-] Mitozun canlılar için önemini açıklar.	1	0,37	0,49	37
[+] Geçmişten günümüze, hücrenin yapısı ile ilgili görüşleri teknolojik gelişmelerle ilişkilendirerek tartışır.	1	0,50	0,38	50
[-] Mitozu ve genel özelliklerini açıklar.	2	0,73	1,03	36
[-] Sitoplazma bölünmesinin bitki ve hayvan hücrelerinde nasıl gerçekleştiğini açıklar.	1	0,35	0,53	35
[+] Galaksilerin yapısını açıklar.	2	1,14	0,71	57
[-] Hayvan ve bitki hücrelerini, temel kısımları ve görevleri açısından karşılaştırır.	2	0,74	0,85	37
[-] Mitozun birbirini takip eden farklı evrelerden oluştuğunu açıklar.	1	0,45	0,47	45
[+] Hücre-doku-organ-sistem-organizma ilişkisini açıklar.	1	0,59	0,31	59
[-] Takım yıldız kavramını açıklar.	1	0,23	0,61	23
[+] Teknoloji ile uzay araştırmaları arasındaki ilişkiyi açıklar.	1	0,63	0,31	63
[+] Teleskobun gök bilimin gelişimindeki önemine yönelik çıkarımda bulunur.	2	1,09	0,74	54
[-] Evrenin Büyük Patlama ile oluştuğunu belirtir.	1	0,50	0,37	50
[+] Yıldızları sıcaklıklarına göre sınıflandırır.	1	0,63	0,31	63

# KURUM KARNESİ

İL	İLÇE	OKUL	SINAV
İSTANBUL	BAYRAMPAŞA	PROF.MUHARREM ERGİN ORTAOKULU	7. SINIF GÜÇLENDİREN KURUMSAL DENEME -2

Okul (327)	Sözel (TÜR)	Sözel (TAR)	Sözel (DİN)	Sözel (İNG)	Sayısal (MAT)	Sayısal (FEN)	Toplam	LGS Puan
	Türkçe	SOSYAL BİLGİLER	Din K.ve A.B.	İngilizce	Matematik	Fen		
	Net	Net	Net	Net	Net	Net		
	7,25	4,09	4,45	3,69	2,50	6,64	28,62	285,110
	◆	▲	▲	▲	▼	▼	▲	▼
İlçe (327)	7,25 (1)	4,09 (1)	4,45 (1)	3,69 (1)	2,50 (1)	6,64 (1)	28,62 (1)	285,110
İl (5313)	7,14 (32)	3,89 (29)	4,30 (32)	3,85 (38)	2,48 (29)	6,60 (29)	28,26 (31)	283,300
Genel (67888)	7,25 (296)	3,91 (221)	4,34 (231)	3,48 (231)	2,77 (265)	6,85 (325)	28,60 (366)	285,650

Yukarıdaki tabloda okul satırında yazan değerler okulunuza ait ortalamalardır. Bu satırın altındaki oklar, okul ortalamasının genel ortalamaya göre durumunu gösterir. İlçe, il ve genel satırlarında ise; ilçenize, ilinize ve genele ait ortalama gösterilir.

## ŞUBE ORTALAMALARI

	Sözel (TÜR)	Sözel (TAR)	Sözel (DİN)	Sözel (İNG)	Sayısal (MAT)	Sayısal (FEN)	Toplam	LGS Puan
	Türkçe	SOSYAL BİLGİLER	Din K.ve A.B.	İngilizce	Matematik	Fen		
	Net	Net	Net	Net	Net	Net		
(4)	5,75	2,50	4,42	2,50	3,00	5,16	23,33	270,150
6I (1)	9,33	4,67	2,00	-2,00	-2,67	0,00	11,33	232,540
7 (4)	8,84	6,08	5,92	7,00	7,08	10,25	45,17	337,490
7A (24)	11,75	6,22	6,38	6,83	5,97	10,92	48,07	349,050
7B (32)	8,50	5,20	6,20	5,93	3,66	9,21	38,70	314,610
7C (26)	10,72	6,01	5,76	6,97	6,40	10,39	46,25	342,860
7D (32)	6,18	3,65	4,60	3,29	4,17	5,66	27,55	282,450
7E (27)	6,91	3,80	4,64	1,86	2,38	4,63	24,22	272,000
7F (26)	5,97	2,06	2,92	2,81	0,82	2,91	17,49	249,450
7G (29)	5,49	2,70	2,61	1,65	0,36	4,86	17,67	252,170
7H (32)	6,05	3,08	4,21	2,33	1,16	4,47	21,30	261,070
7I (30)	5,56	3,09	2,82	3,01	0,52	6,13	21,13	261,480
7I (1)	-2,67	1,33	2,00	2,00	3,00	4,00	9,66	221,460
7K (31)	6,28	4,91	4,35	2,96	1,60	7,71	27,81	281,590
7L (28)	7,77	4,59	4,66	3,55	0,69	6,80	28,06	281,370

Yukarıdaki şube ortalamaları tablosunda şubelerinize ait ortalamalar okul ortalaması ile kıyaslanmıştır. Şube isimlerinin altında parantez içindeki değerler şube katılımıdır. Eğer şube ortalaması, okul ortalamasından daha iyiyse yeşil yazı rengiyle, kötüyse kırmızı yazı rengiyle gösterilir.

	KATILIM RAPORU					
	Sınava Katılan					
		Öğrenci	Sınıf	Okul	İlçe	İl
PROF.MUHARREM ERGİN ORTAOKULU okulunda	327	15				
BAYRAMPAŞA ilçesinde	327	15	1			
İSTANBUL ilinde	5313	357	65	23		
Genelde	67888	4222	979	255	71	

DERECELER	
Genelde	sınava 979 okul katıldı, okulunuz [LGS] puanında 389. oldu
İSTANBUL ilinde	sınava 65 okul katıldı, okulunuz [LGS] puanında 32. oldu
BAYRAMPAŞA ilçesinde	sınava 1 okul katıldı, okulunuz [LGS] puanında 1. oldu

## NET ORTALAMALARINA GÖRE KIYASLAMA

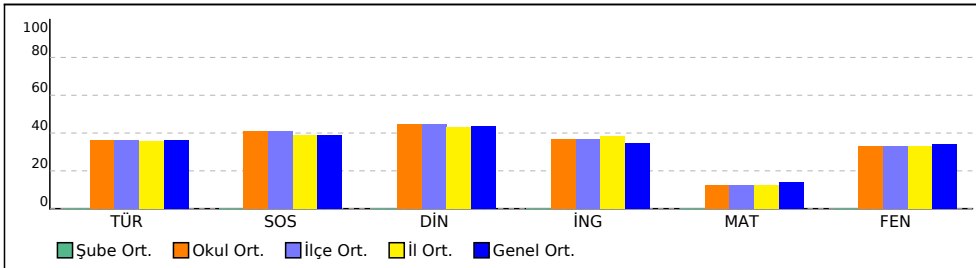

## PUAN ORT. GÖRE KIYAS

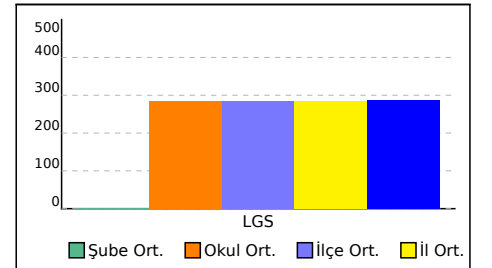

# SINAV SONUÇ BELGESİ

İSTANBUL / BAYRAMPAŞA / PROF.MUHARREM ERGİN ORTAOKULU

Öğrenci	Numara	Sınıf
BARIŞ ALTUN	987	

Puan Türü	Puan	Genel Ort.	Dereceler				
			Snf	Kurum	İlçe	İl	Genel
LGS	▼ 241,771	285,650	4	228	228	3571	46289
Puanı Hesaplanan:			327	327	5293	67657	
Katılımlar:			4	327	327	5313	67888

Ders	Soru	Doğru	Yanlış	Net	Başarı %	Sınıf Ort.	Kurum Ort.	Genel Ort.
Türkçe	20	9	11	5,33	27	▼ 5,75	▼ 7,25	▼ 7,25
SOSYAL BİLGİLER	10	3	7	0,67	7	▼ 2,50	▼ 4,09	▼ 3,91
Din K.ve A.B.	10	6	4	4,67	47	▲ 4,42	▲ 4,45	▲ 4,34
İngilizce	10	4	6	2,00	20	▼ 2,50	▼ 3,69	▼ 3,48
Matematik	20	4	16	-1,33	-7	▼ 3,00	▼ 2,50	▼ 2,77
Fen	20	8	12	4,00	20	▼ 5,16	▼ 6,64	▼ 6,85
<b>Toplam:</b>	<b>90</b>	<b>34</b>	<b>56</b>	<b>15,33</b>	<b>17</b>	▼ 23,33	▼ 28,61	▼ 28,60

Soru No	12345678901234567890
Sözel (TÜR)	cdDBACadDaDCabbcDcd
Cevap Anh.	B ACDBABCDADCDACADBA
Sözel (TAR)	abbdCadbbb
Cevap Anh.	B CDACCCACBB
Sözel (DİN)	dBcCBdabDC
Cevap Anh.	B CBACBDBADC
Sözel (İNG)	aaBDcacACb
Cevap Anh.	B CCBDBBAACD
Sayısal (MAT)	bAbadbcadabcdDcaBdCab
Cevap Anh.	B CADCADACBADDBBBBCDA
Sayısal (FEN)	BdbaBACdcabdcCaDbcAD
Cevap Anh.	B BAABBACCCDCDCDBAD

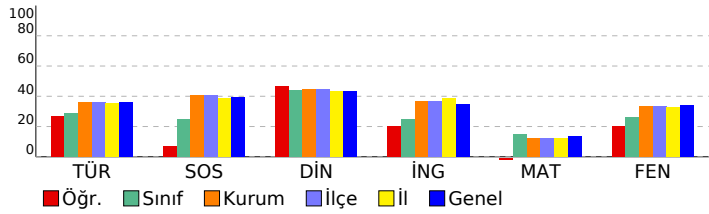

## 7. SINIF GÜÇLENDİREN KURUMSAL DENEME -2

### DERSLERE GÖRE BAŞARI ANALİZİ

Sözel (TÜR)		S	D	Y	B%
<b>Türkçe</b>					
Bağlamdan yararlanarak bilmediği kelime ve kelime gruplarının anlamını tahmin eder.		1	0	1	0
Bir işi işlem basamaklarına göre yazar.		1	0	1	0
Görsellerle ilgili soruları cevaplar.		1	1	0	100
Metinle ilgili soruları cevaplar.		1	0	1	0
Deyim ve atasözlerinin metne katkısını belirler.		1	0	1	0
Okudukları ile ilgili çıkarımlarda bulunur.		3	0	3	0
Metnin içeriğine uygun başlık/başlıklar belirler.		1	1	0	100
Metnin içeriğini yorumlar.		1	1	0	100
Metindeki söz sanatlarını tespit eder.		1	1	0	100
Metni oluşturan unsurlar arasındaki geçiş ve bağlantı ifadelerinin anlama olan katkısını değerlendirir.		1	0	1	0
Yazdıklarını düzenler.		2	0	2	0
Metinde ele alınan sorunlara farklı çözümler üretir.		2	0	2	100
Çekim eklerinin işlevlerini ayırt eder.		2	2	0	100
Grafik, tablo ve çizelgeyle sunulan bilgileri yorumlar.		1	1	0	100
Fiillerin anlam özelliklerini fark eder.		1	0	1	0

Sözel (TAR)		S	D	Y	B%
<b>SOSYAL BİLGİLER</b>					
Osmanlı Devleti'nin fetih siyasetini örnekler üzerinden analiz eder.		3	1	2	33
İletişim araçlarından yararlanırken haklarını kullanır ve sorumluluklarını yerine getirir.		1	1	0	100
Osmanlı Devleti'nin siyasi güç olarak ortaya çıkış sürecini ve bu süreci etkileyen faktörleri açıklar.		3	0	3	0
Medyanın sosyal değişim ve etkileşimdeki rolünü tartışır.		1	0	1	0
Bireysel ve toplumsal ilişkilerde olumlu iletişim yollarını kullanır.		1	1	0	100
İletişimi etkileyen tutum ve davranışları analiz ederek kendi tutum ve davranışlarını sorgular.		1	0	1	0

Sözel (DİN)		S	D	Y	B%
<b>Din K.ve A.B.</b>					
Varlıklar âlemini özelliklerine göre ayırt eder.		2	1	1	50
Melekleri özellikleri ve görevlerine göre sınıflandırır.		2	2	0	100
Nâs suresini okur, anlamını söyler.		2	1	1	50
Ahiret hayatının aşamalarını açıklar.		1	0	1	0
İslam'da hac ibadetinin önemini ayet ve hadisler ışığında yorumlar.		1	1	0	100
Hz. İsa'nın (a.s.) hayatını ana hatlarıyla tanıtır.		1	0	1	0
Dünya hayatı ile ahiret hayatı arasındaki ilişkiyi yorumlar.		1	1	0	100
Allah'ın (c.c.) adil, merhametli ve affedicisi olması ile ahiret inancı arasındaki ilişkiyi kurar.		1	0	1	0

Sözel (İNG)		S	D	Y	B%
<b>İngilizce</b>					
Students will be able to understand short and simple texts on sports.		3	1	2	33
Students will be able to talk about other people's appearances and personalities.		2	1	1	50
Students will be able to ask questions related to the frequency of events.		1	1	0	100
Students will be able to talk about routines/daily activities by using frequency adverbs and giving explanations and		1	0	1	0
Students will be able to report on appearances and personalities of other people.		1	0	1	0
Students will be able to write simple pieces to compare people.		1	1	0	100
Students will be able to understand clear, standard speech on appearances and personalities.		1	0	1	0

Sayısal (MAT)		S	D	Y	B%
<b>Matematik</b>					
Tam sayılarla çarpma ve bölme işlemlerini yapar.		4	1	3	25
Devirli olan ve olmayan ondalık gösterimleri rasyonel sayı olarak ifade eder.		2	1	1	50
Tam sayıların kendileri ile tekrarlı çarpımını üslü nicelik olarak ifade eder.		4	1	3	25
Rasyonel sayıları sıralar ve karşılaştırır.		3	0	3	0
Tam sayılarla toplama ve çıkarma işlemlerini yapar, ilgili problemleri çözer.		1	0	1	0
Rasyonel sayıların ondalık gösterimle ifade eder.		2	0	2	0
Tam sayılarla işlemler yapmayı gerektiren problemleri çözer.		2	0	2	0
Rasyonel sayıları tanıtır ve sayı doğrusunda gösterir.		2	1	1	50

Sayısal (FEN)		S	D	Y	B%
<b>Fen</b>					
Uzay teleskobunu açıklar.		1	1	0	100
Hücrenin genel özelliklerini açıklar.		2	2	0	100
Mitozun canlılar için önemini açıklar.		1	0	1	0
Geçmişten günümüze, hücrenin yapısı ile ilgili görüşleri teknolojik gelişmelerle ilişkilendirerek tartışır.		1	0	1	0
Mitozu ve genel özelliklerini açıklar.		2	1	1	50
Sitolazma bölünmesinin bitki ve hayvan hücrelerinde nasıl gerçekleştiğini açıklar.		1	0	1	0
Galaksilerin yapısını açıklar.		2	1	1	50
Hayvan ve bitki hücrelerini, temel kısımları ve görevleri açısından karşılaştırır.		2	0	2	0
Mitozun birbirini takip eden farklı evrelerden oluştuğunu açıklar.		1	0	1	0
Hücre-doku-organ-sistem-organizma ilişkisini açıklar.		1	0	1	0
Takım yıldızı kavramını açıklar.		1	0	1	0
Teknoloji ile uzay araştırmaları arasındaki ilişkiyi açıklar.		1	1	0	100
Teleskobun gök bilim gelişimindeki önemine yönelik çıkarımda bulunur.		2	2	0	100
Evrenin Büyük Patlama ile oluştuğunu belirtir.		1	0	1	0
Yıldızların sıcaklıklarına göre sınıflandırır.		1	0	1	0



## SINAV SONUÇ BELGESİ

İSTANBUL / BAYRAMPAŞA / PROF.MUHARREM ERGİN ORTAOKULU

Öğrenci	Numara	Sınıf
NİSANUR SEVİNÇ	803	

Puan Türü	Puan	Genel Ort.	Dereceler				
			Snf	Kurum	İlçe	İl	Genel
LGS	▼ 259,637	285,650	2	198	198	3109	39924
Puanı Hesaplanan:			327	327	5293	67657	
Katılımlar:			4	327	327	5313	67888

Ders	Soru	Doğru	Yanlış	Net	Başarı %	Sınıf Ort.	Kurum Ort.	Genel Ort.
Türkçe	20	11	8	8,33	42	▲ 5,75	▲ 7,25	▲ 7,25
SOSYAL BİLGİLER	10	4	6	2,00	20	▼ 2,50	▼ 4,09	▼ 3,91
Din K.ve A.B.	10	5	5	3,33	33	▼ 4,42	▼ 4,45	▼ 4,34
İngilizce	10	1	9	-2,00	-20	▼ 2,50	▼ 3,69	▼ 3,48
Matematik	20	5	15	0,00	0	▼ 3,00	▼ 2,50	▼ 2,77
Fen	20	9	11	5,33	27	▲ 5,16	▼ 6,64	▼ 6,85
<b>Toplam:</b>	<b>90</b>	<b>35</b>	<b>54</b>	<b>17,00</b>	<b>19</b>	<b>▼ 23,33</b>	<b>▼ 28,61</b>	<b>▼ 28,60</b>

Soru No	12345678901234567890
Sözel (TÜR)	caabCABbDCDADC bdDdA
Cevap Anh.	ABDACABCDADCABBDCA
Sözel (TAR)	cBdACadbaC
Cevap Anh.	BBCACCCADC
Sözel (DİN)	dbAcDdCABd
Cevap Anh.	CDABDBCABC
Sözel (İNG)	adbcdDBaCd
Cevap Anh.	DCAABBDBCC
Sayısal (MAT)	dbbacBbDcaddacBACDdb
Cevap Anh.	ADCBBBDBDABCADACDAC
Sayısal (FEN)	cAdbDadbCDbaCaABdcAB
Cevap Anh.	DABADBCDCDCACBBAAB

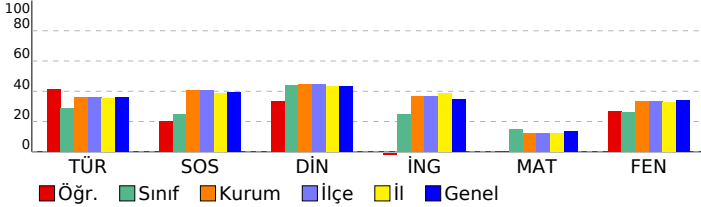

## 7. SINIF GÜÇLENDİREN KURUMSAL DENEME -2

## DERSLERE GÖRE BAŞARI ANALİZİ

Sözel (TÜR)	S	D	Y	B%
<b>Türkçe</b>				
Bağlamdan yararlanarak bilmediği kelime ve kelime gruplarının anlamını tahmin eder.	1	0	1	0
Bir işi işlem basamaklarına göre yazar.	1	0	1	0
Görsellerle ilgili soruları cevaplar.	1	0	1	0
Metinle ilgili soruları cevaplar.	1	0	1	0
Deyim ve atasözlerinin metne katkısını belirler.	1	1	0	100
Okudukları ile ilgili çıkarımlarda bulunur.	3	3	0	100
Metnin içeriğine uygun başlık/başlıklar belirler.	1	0	1	0
Metnin içeriğini yorumlar.	1	1	0	100
Metindeki söz sanatlarını tespit eder.	1	1	0	100
Metni oluşturan unsurlar arasındaki geçiş ve bağlantı ifadelerinin anlama olan katkısını değerlendirir.	1	1	0	100
Yazdıklarını düzenler.	2	1	1	50
Metinde ele alınan sorunlara farklı çözümler üretir.	2	1	0	50
Çekim eklerinin işlevlerini ayırt eder.	2	0	2	0
Grafik, tablo ve çizelgeyle sunulan bilgileri yorumlar.	1	1	0	100
Fiillerin anlam özelliklerini fark eder.	1	1	0	100

Sözel (TAR)	S	D	Y	B%
<b>SOSYAL BİLGİLER</b>				
Osmanlı Devleti'nin fetih siyasetini örnekler üzerinden analiz eder.	3	0	3	0
İletişim araçlarından yararlanırken haklarını kullanır ve sorumluluklarını yerine getirir.	1	1	0	100
Osmanlı Devleti'nin siyasi güç olarak ortaya çıkış sürecini ve bu süreci etkileyen faktörleri açıklar.	3	2	1	67
Medyanın sosyal değişim ve etkileşimdeki rolünü tartışır.	1	1	0	100
Bireysel ve toplumsal ilişkilerde olumlu iletişim yollarını kullanır.	1	0	1	0
İletişimi etkileyen tutum ve davranışları analiz ederek kendi tutum ve davranışlarını sorgular.	1	0	1	0

Sözel (DİN)	S	D	Y	B%
<b>Din K.ve A.B.</b>				
Varlıklar âlemini özelliklerine göre ayırt eder.	2	1	1	50
Melekleri özellikleri ve görevlerine göre sınıflandırır.	2	1	1	50
Nâs suresini okur, anlamını söyler.	2	1	1	50
Ahiret hayatının aşamalarını açıklar.	1	0	1	0
İslam'da hac ibadetinin önemini ayet ve hadisler ışığında yorumlar.	1	1	0	100
Hz. İsa'nın (a.s.) hayatını ana hatlarıyla tanıtır.	1	1	0	100
Dünya hayatı ile ahiret hayatı arasındaki ilişkiyi yorumlar.	1	1	0	100
Allah'ın (c.c.) adil, merhametli ve affedicisi olması ile ahiret inancı arasındaki ilişkiyi kurar.	1	0	1	0

Sözel (İNG)	S	D	Y	B%
<b>İngilizce</b>				
Students will be able to understand short and simple texts on sports.	3	0	3	0
Students will be able to talk about other people's appearances and personalities.	2	0	2	0
Students will be able to ask questions related to the frequency of events.	1	0	1	0
Students will be able to talk about routines/daily activities by using frequency adverbs and giving explanations and	1	0	1	0
Students will be able to report on appearances and personalities of other people.	1	0	1	0
Students will be able to write simple pieces to compare people.	1	0	1	0
Students will be able to understand clear, standard speech on appearances and personalities.	1	1	0	100

Sayısal (MAT)	S	D	Y	B%
<b>Matematik</b>				
Tam sayılarla çarpma ve bölme işlemlerini yapar.	4	1	3	25
Devirli olan ve olmayan ondalık gösterimleri rasyonel sayı olarak ifade eder.	2	1	1	50
Tam sayıların kendileri ile tekrarlı çarpımını üslü nicelik olarak ifade eder.	4	1	3	25
Rasyonel sayıları sıralar ve karşılaştırır.	3	0	3	0
Tam sayılarla toplama ve çıkarma işlemlerini yapar, ilgili problemleri çözer.	1	0	1	0
Rasyonel sayıların ondalık gösterimle ifade eder.	2	0	2	0
Tam sayılarla işlemler yapmayı gerektiren problemleri çözer.	2	1	1	50
Rasyonel sayıları tanıtır ve sayı doğrusunda gösterir.	2	1	1	50

Sayısal (FEN)	S	D	Y	B%
<b>Fen</b>				
Uzay teleskobunu açıklar.	1	0	1	0
Hücrenin genel özelliklerini açıklar.	2	1	1	50
Mitozun canlılar için önemini açıklar.	1	0	1	0
Geçmişten günümüze, hücrenin yapısı ile ilgili görüşleri teknolojik gelişmelerle ilişkilendirerek tartışır.	1	0	1	0
Mitozu ve genel özelliklerini açıklar.	2	1	1	50
Sitoplazma bölünmesinin bitki ve hayvan hücrelerinde nasıl gerçekleştiğini açıklar.	1	0	1	0
Galaksilerin yapısını açıklar.	2	0	2	0
Hayvan ve bitki hücrelerini, temel kısımları ve görevleri açısından karşılaştırır.	2	1	1	50
Mitozun birbirini takip eden farklı evrelerden oluştuğunu açıklar.	1	1	0	100
Hücre-doku-organ-sistem-organizma ilişkisini açıklar.	1	1	0	100
Takim yıldızı kavramını açıklar.	1	0	1	0
Teknoloji ile uzay araştırmaları arasındaki ilişkiyi açıklar.	1	1	0	100
Teleskobun gök bilim gelişimindeki önemine yönelik çıkarımda bulunur.	2	2	0	100
Evrenin Büyük Patlama ile oluştuğunu belirtir.	1	0	1	0
Yıldızların sıcaklıklarına göre sınıflandırır.	1	1	0	100

# SINAV SONUÇ BELGESİ

İSTANBUL / BAYRAMPAŞA / PROF.MUHARREM ERGİN ORTAOKULU

Öğrenci	Numara	Sınıf
TAHA BATĞI	1653	

Puan Türü	Puan	Genel Ort.	Dereceler				
			Snf	Kurum	İlçe	İl	Genel
LGS	▼ 249,848	285,650	3	214	214	3375	43447
Puanı Hesaplanan:			327	327	5293	67657	
Katılımlar:			4	327	327	5313	67888

Ders	Soru	Doğru	Yanlış	Net	Başarı %	Sınıf Ort.	Kurum Ort.	Genel Ort.
Türkçe	20	1	2	0,33	2	▼ 5,75	▼ 7,25	▼ 7,25
SOSYAL BİLGİLER	10	1	0	1,00	10	▼ 2,50	▼ 4,09	▼ 3,91
Din K.ve A.B.	10	3	0	3,00	30	▼ 4,42	▼ 4,45	▼ 4,34
Matematik	20	8	3	7,00	35	▲ 3,00	▲ 2,50	▲ 2,77
Fen	20	4	0	4,00	20	▼ 5,16	▼ 6,64	▼ 6,85
<b>Toplam:</b>	<b>90</b>	<b>17</b>	<b>5</b>	<b>15,33</b>	<b>17</b>	<b>▼ 23,33</b>	<b>▼ 28,61</b>	<b>▼ 28,60</b>

Soru No	12345678901234567890
Sözel (TÜR)	d c D
Cevap Anh.	A ABDACABCDCDADCBABDCA
Sözel (TAR)	C
Cevap Anh.	A BBCACCCADC
Sözel (DİN)	D D C
Cevap Anh.	A CDABDBCABC
Sayısal (MAT)	D BB D Bc C DAab
Cevap Anh.	A ADCBBDDDBACADACDAC
Sayısal (FEN)	DAB B
Cevap Anh.	A DABADBCDCDCDCABBAAB

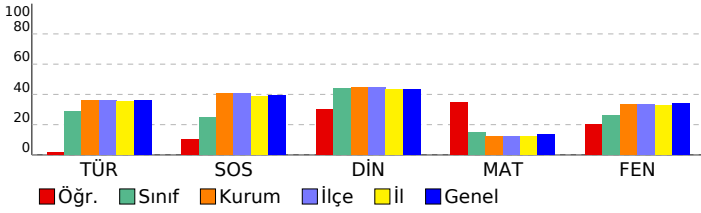

## 7. SINIF GÜÇLENDİREN KURUMSAL DENEME -2

### DERSLERE GÖRE BAŞARI ANALİZİ

Sözel (TÜR)	S	D	Y	B%
<b>Türkçe</b>				
Bağlamdan yararlanarak bilmediği kelime ve kelime gruplarının anlamını tahmin eder.	1	0	1	0
Bir işi işlem basamaklarına göre yazar.	1	0	1	0
Görsellerle ilgili soruları cevaplar.	1	0	0	0
Metinle ilgili soruları cevaplar.	1	0	0	0
Deyim ve atasözlerinin metne katkısını belirler.	1	0	0	0
Okudukları ile ilgili çıkarımlarda bulunur.	3	0	0	0
Metnin içeriğine uygun başlık/başlıklar belirler.	1	0	0	0
Metnin içeriğini yorumlar.	1	0	0	0
Metindeki söz sanatlarını tespit eder.	1	0	0	0
Metni oluşturan unsurlar arasındaki geçiş ve bağlantı ifadelerinin anlama olan katkısını değerlendirir.	1	0	0	0
Yazdıklarını düzenler.	2	0	0	0
Metinde ele alınan sorunlara farklı çözümler üretir.	2	0	0	0
Çekim eklerinin işlevlerini ayırt eder.	2	0	0	0
Grafik, tablo ve çizelgeyle sunulan bilgileri yorumlar.	1	1	0	100
Faillerin anlam özelliklerini fark eder.	1	0	0	0

Sözel (TAR)	S	D	Y	B%
<b>SOSYAL BİLGİLER</b>				
Osmanlı Devleti'nin fetih siyasetini örnekler üzerinden analiz eder.	3	0	0	0
İletişim araçlarından yararlanırken haklarını kullanır ve sorumluluklarını yerine getirir.	1	0	0	0
Osmanlı Devleti'nin siyasi güç olarak ortaya çıkış sürecini ve bu süreci etkileyen faktörleri açıklar.	3	0	0	0
Medyanın sosyal değişim ve etkileşimdeki rolünü tartışır.	1	0	0	0
Bireysel ve toplumsal ilişkilerde olumlu iletişim yollarını kullanır.	1	1	0	100
İletişimi etkileyen tutum ve davranışları analiz ederek kendi tutum ve davranışlarını sorgular.	1	0	0	0

Sözel (DİN)	S	D	Y	B%
<b>Din K.ve A.B.</b>				
Varlıklar âlemini özelliklerine göre ayırt eder.	2	0	0	0
Melekleri özellikleri ve görevlerine göre sınıflandırır.	2	0	2	100
Nâs suresini okur, anlamını söyler.	2	0	0	0
Ahiret hayatının aşamalarını açıklar.	1	0	0	0
İslam'da hac ibadetinin önemini ayet ve hadisler ışığında yorumlar.	1	1	0	100
Hz. İsa'nın (a.s.) hayatını ana hatlarıyla tanıtır.	1	0	0	0
Dünya hayatı ile ahiret hayatı arasındaki ilişkiyi yorumlar.	1	0	0	0
Allah'ın (c.c.) adil, merhametli ve affedicisi olması ile ahiret inancı arasındaki ilişkiyi kurar.	1	0	0	0

Sözel (İNG)	S	D	Y	B%
<b>İngilizce</b>				
Students will be able to understand short and simple texts on sports.	3	0	0	0
Students will be able to talk about other people's appearances and personalities.	2	0	0	0
Students will be able to ask questions related to the frequency of events.	1	0	0	0
Students will be able to talk about routines/daily activities by using frequency adverbs and giving explanations and	1	0	0	0
Students will be able to report on appearances and personalities of other people.	1	0	0	0
Students will be able to write simple pieces to compare people.	1	0	0	0
Students will be able to understand clear, standard speech on appearances and personalities.	1	0	0	0

Sayısal (MAT)	S	D	Y	B%
<b>Matematik</b>				
Tam sayılarla çarpma ve bölme işlemlerini yapar.	4	1	0	25
Devirli olan ve olmayan ondalık gösterimleri rasyonel sayı olarak ifade eder.	2	0	1	0
Tam sayıların kendileri ile tekrarlı çarpımını üslü nicelik olarak ifade eder.	4	3	0	75
Rasyonel sayıları sıralar ve karşılaştırır.	3	1	1	33
Tam sayılarla toplama ve çıkarma işlemlerini yapar, ilgili problemleri çözer.	1	0	0	0
Rasyonel sayıların ondalık gösterimle ifade eder.	2	1	0	50
Tam sayılarla işlemler yapmayı gerektiren problemleri çözer.	2	2	0	100
Rasyonel sayıları tanıtır ve sayı doğrusunda gösterir.	2	0	1	0

Sayısal (FEN)	S	D	Y	B%
<b>Fen</b>				
Uzay teleskobunu açıklar.	1	1	0	100
Hücrenin genel özelliklerini açıklar.	2	1	0	50
Mitozun canlılar için önemini açıklar.	1	1	0	100
Geçmişten günümüze, hücrenin yapısı ile ilgili görüşleri teknolojik gelişmelerle ilişkilendirerek tartışır.	1	0	0	0
Mitozu ve genel özelliklerini açıklar.	2	0	0	0
Sitoplazma bölünmesinin bitki ve hayvan hücrelerinde nasıl gerçekleştiğini açıklar.	1	0	0	0
Galaksilerin yapısını açıklar.	2	0	0	0
Hayvan ve bitki hücrelerini, temel kısımları ve görevleri açısından karşılaştırır.	2	0	0	0
Mitozun birbirini takip eden farklı evrelerden oluştuğunu açıklar.	1	0	0	0
Hücre-doku-organ-sistem-organizma ilişkisini açıklar.	1	0	0	0
Takim yıldızı kavramını açıklar.	1	0	0	0
Teknoloji ile uzay araştırmaları arasındaki ilişkiyi açıklar.	1	0	0	0
Teleskobun gök bilimin gelişimindeki önemine yönelik çıkarımda bulunur.	2	1	0	50
Evrenin Büyük Patlama ile oluştuğunu belirtir.	1	0	0	0
Yıldızların sıcaklıklarına göre sınıflandırır.	1	0	0	0

<b>SINAV SONUÇ BELGESİ</b>	<b>7. SINIF GÜÇLENDİREN KURUMSAL DENEME -2</b>
İSTANBUL / BAYRAMPAŞA / PROF.MUHARREM ERGİN ORTAOKULU	<b>DERSLERE GÖRE BAŞARI ANALİZİ</b>

Öğrenci	Numara	Sınıf
YİĞİT* EROĞLU	1097	

Puan Türü	Puan	Genel Ort.	Dereceler				
			Snf	Kurum	İlçe	İl	Genel
LGS	▲ 329,357	285,650	1	90	90	1404	18296
Puanı Hesaplanan:			327	327	5293	67657	
Katılımlar:			4	327	327	5313	67888

Ders	Soru	Doğru	Yanlış	Net	Başarı %	Sınıf Ort.	Kurum Ort.	Genel Ort.
Türkçe	20	10	3	9,00	45	▲ 5,75	▲ 7,25	▲ 7,25
SOSYAL BİLGİLER	10	7	2	6,33	63	▲ 2,50	▲ 4,09	▲ 3,91
Din K.ve A.B.	10	7	1	6,67	67	▲ 4,42	▲ 4,45	▲ 4,34
İngilizce	10	10	0	10,00	100	▲ 2,50	▲ 3,69	▲ 3,48
Matematik	20	7	2	6,33	32	▲ 3,00	▲ 2,50	▲ 2,77
Fen	20	8	2	7,33	37	▲ 5,16	▲ 6,64	▲ 6,85
<b>Toplam:</b>	<b>90</b>	<b>49</b>	<b>10</b>	<b>45,67</b>	<b>51</b>	<b>▲ 23,33</b>	<b>▲ 28,61</b>	<b>▲ 28,60</b>

Soru No	1 2 3 4 5 6 7 8 9 0 1 2 3 4 5 6 7 8 9 0
Sözel (TÜR)	d c BCc D DCBA AD A
Cevap Anh.	B ACDBABCDADDCBACADBA
Sözel (TAR)	CDA CbACBd
Cevap Anh.	B CDACCCACBB
Sözel (DİN)	CB CBb ADC
Cevap Anh.	B CBACBDBADC
Sözel (İNG)	CCBDBBAACD
Cevap Anh.	B CCBDBBAACD
Sayısal (MAT)	CA aAD D b BB
Cevap Anh.	B CADCADACBADBDBBBCDA
Sayısal (FEN)	BAABBA c C Ab
Cevap Anh.	B BAABBACCCDCDCBDBAD

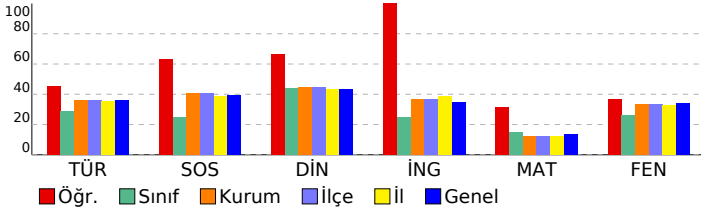

Sözel (TÜR)	S	D	Y	B%
<b>Türkçe</b>				
Bağlamdan yararlanarak bilmediği kelime ve kelime gruplarının anlamını tahmin eder.	1	1	0	100
Bir işi işlem basamaklarına göre yazar.	1	0	0	0
Görsellerle ilgili soruları cevaplar.	1	1	0	100
Metinle ilgili soruları cevaplar.	1	1	0	100
Deyim ve atasözlerinin metne katkısını belirler.	1	0	0	0
Okudukları ile ilgili çıkarımlarda bulunur.	3	2	0	67
Metnin içeriğine uygun başlık/başlıklar belirler.	1	1	0	100
Metnin içeriğini yorumlar.	1	1	0	100
Metindeki söz sanatlarını tespit eder.	1	1	0	100
Metni oluşturan unsurlar arasındaki geçiş ve bağlantı ifadelerinin anlama olan katkısını değerlendirir.	1	0	0	0
Yazdıklarını düzenler.	2	0	1	0
Metinde ele alınan sorunlara farklı çözümler üretir.	2	2	0	100
Çekim eklerinin işlevlerini ayırt eder.	2	0	0	0
Grafik, tablo ve çizelgeyle sunulan bilgileri yorumlar.	1	0	1	0
Faillerin anlam özelliklerini fark eder.	1	0	1	0

Sözel (TAR)	S	D	Y	B%
<b>SOSYAL BİLGİLER</b>				
Osmanlı Devleti'nin fetih siyasetini örnekler üzerinden analiz eder.	3	1	1	33
İletişim araçlarından yararlanırken haklarını kullanır ve sorumluluklarını yerine getirir.	1	1	0	100
Osmanlı Devleti'nin siyasi güç olarak ortaya çıkış sürecini ve bu süreci etkileyen faktörleri açıklar.	3	3	0	100
Medyanın sosyal değişim ve etkileşimdeki rolünü tartışır.	1	0	1	0
Bireysel ve toplumsal ilişkilerde olumlu iletişim yollarını kullanır.	1	1	0	100
İletişimi etkileyen tutum ve davranışları analiz ederek kendi tutum ve davranışlarını sorgular.	1	1	0	100

Sözel (DİN)	S	D	Y	B%
<b>Din K.ve A.B.</b>				
Varlıklar âlemini özelliklerine göre ayırt eder.	2	2	0	100
Melekleri özellikleri ve görevlerine göre sınıflandırır.	2	1	1	50
Nâs suresini okur, anlamını söyler.	2	2	0	100
Ahiret hayatının aşamalarını açıklar.	1	0	0	0
İslam'da hac ibadetinin önemini ayet ve hadisler ışığında yorumlar.	1	1	0	100
Hz. İsa'nın (a.s.) hayatını ana hatlarıyla tanıtır.	1	0	0	0
Dünya hayatı ile ahiret hayatı arasındaki ilişkiyi yorumlar.	1	1	0	100
Allah'ın (c.c.) adil, merhametli ve affedicisi olması ile ahiret inancı arasındaki ilişkiyi kurar.	1	1	0	100

Sözel (İNG)	S	D	Y	B%
<b>İngilizce</b>				
Students will be able to understand short and simple texts on sports.	3	3	0	100
Students will be able to talk about other people's appearances and personalities.	2	2	0	100
Students will be able to ask questions related to the frequency of events.	1	1	0	100
Students will be able to talk about routines/daily activities by using frequency adverbs and giving explanations and	1	1	0	100
Students will be able to report on appearances and personalities of other people.	1	1	0	100
Students will be able to write simple pieces to compare people.	1	1	0	100
Students will be able to understand clear, standard speech on appearances and personalities.	1	1	0	100

Sayısal (MAT)	S	D	Y	B%
<b>Matematik</b>				
Tam sayılarla çarpma ve bölme işlemlerini yapar.	4	1	1	25
Devirli olan ve olmayan ondalık gösterimleri rasyonel sayı olarak ifade eder.	2	0	0	0
Tam sayıların kendileri ile tekrarlı çarpımını üslü nicelik olarak ifade eder.	4	2	0	50
Rasyonel sayıları sıralar ve karşılaştırır.	3	1	0	33
Tam sayılarla toplama ve çıkarma işlemlerini yapar, ilgili problemleri çözer.	1	0	0	0
Rasyonel sayıların ondalık gösterimle ifade eder.	2	0	0	0
Tam sayılarla işlemler yapmayı gerektiren problemleri çözer.	2	2	0	100
Rasyonel sayıları tanıtır ve sayı doğrusunda gösterir.	2	1	1	50

Sayısal (FEN)	S	D	Y	B%
<b>Fen</b>				
Uzay teleskobunu açıklar.	1	0	1	0
Hücrenin genel özelliklerini açıklar.	2	1	0	50
Mitozun canlılar için önemini açıklar.	1	0	0	0
Geçmişten günümüze, hücrenin yapısı ile ilgili görüşleri teknolojik gelişmelerle ilişkilendirerek tartışır.	1	0	0	0
Mitozu ve genel özelliklerini açıklar.	2	0	0	0
Sitoplazma bölünmesinin bitki ve hayvan hücrelerinde nasıl gerçekleştiğini açıklar.	1	0	0	0
Galaksilerin yapısını açıklar.	2	2	0	100
Hayvan ve bitki hücrelerini, temel kısımları ve görevleri açısından karşılaştırır.	2	0	0	0
Mitozun birbirini takip eden farklı evrelerden oluştuğunu açıklar.	1	0	0	0
Hücre-doku-organ-sistem-organizma ilişkisini açıklar.	1	0	0	0
Takim yıldızı kavramını açıklar.	1	0	1	0
Teknoloji ile uzay araştırmaları arasındaki ilişkiyi açıklar.	1	1	0	100
Teleskobun gök bilim gelişimindeki önemine yönelik çıkarımda bulunur.	2	2	0	100
Evrenin Büyük Patlama ile oluştuğunu belirtir.	1	1	0	100
Yıldızların sıcaklıklarına göre sınıflandırır.	1	1	0	100

SINAV SONUÇ BELGESİ							
İSTANBUL / BAYRAMPAŞA / PROF.MUHARREM ERGİN ORTAOKULU							
Öğrenci				Numara		Sınıf	
EDA ELİF MACİT				669		6I	
Puan Türü	Puan	Genel Ort.	Dereceler				
			Snf	Kurum	İlçe	İl	Genel
LGS	▼ 232,535	285,650	1	241	241	3819	49676
Puanı Hesaplanan:			327	327	5293	67657	
Katılımlar:			1	327	327	5313	67888

Ders	Soru	Doğru	Yanlış	Net	Başarı %	Sınıf Ort.	Kurum Ort.	Genel Ort.
Türkçe	20	12	8	9,33	47	9,33	7,25	7,25
SOSYAL BİLGİLER	10	6	4	4,67	47	4,67	4,09	3,91
Din K.ve A.B.	10	4	6	2,00	20	2,00	4,45	4,34
İngilizce	10	1	9	-2,00	-20	-2,00	3,69	3,48
Matematik	20	3	17	-2,67	-13	-2,67	2,50	2,77
Fen	20	5	15	0,00	0	0,00	6,64	6,85
<b>Toplam:</b>	<b>90</b>	<b>31</b>	<b>59</b>	<b>11,33</b>	<b>13</b>	<b>11,33</b>	<b>28,61</b>	<b>28,60</b>

Soru No	12345678901234567890
Sözel (TÜR)	cdDBcBCDbDCaCBACAacc
Cevap Anh.	B ACDBABCADDCBCACADBA
Sözel (TAR)	CbACaCcCaB
Cevap Anh.	B CDACCCACBB
Sözel (DİN)	CadbBDdccc
Cevap Anh.	B CBACBDBADC
Sözel (İNG)	dbabcBccbb
Cevap Anh.	B CCBDBBAACD
Sayısal (MAT)	bccacDcdccAccDccaabb
Cevap Anh.	B CADCADACBADBDBBBCDA
Sayısal (FEN)	aAccaACbdccCcbdadBdc
Cevap Anh.	B BAABBACCCDCDCBDABAD

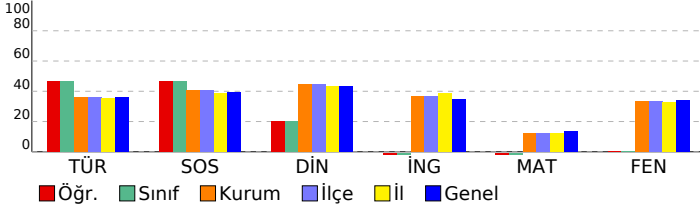

## 7. SINIF GÜÇLENDİREN KURUMSAL DENEME -2

DERSLERE GÖRE BAŞARI ANALİZİ				
Sözel (TÜR)				
Türkçe	S	D	Y	B%
Bağlamdan yararlanarak bilmediği kelime ve kelime gruplarının anlamını tahmin eder.	1	0	1	0
Bir işi işlem basamaklarına göre yazar.	1	0	1	0
Görsellerle ilgili soruları cevaplar.	1	0	1	0
Metinle ilgili soruları cevaplar.	1	1	0	100
Deyim ve atasözlerinin metne katkısını belirler.	1	1	0	100
Okudukları ile ilgili çıkarımlarda bulunur.	3	3	0	100
Metnin içeriğine uygun başlık/başlıklar belirler.	1	1	0	100
Metnin içeriğini yorumlar.	1	0	1	0
Metindeki söz sanatlarını tespit eder.	1	1	0	100
Metni oluşturan unsurlar arasındaki geçiş ve bağlantı ifadelerinin anlama olan katkısını değerlendirir.	1	0	1	0
Yazdıklarını düzenler.	2	1	1	50
Metinde ele alınan sorunlara farklı çözümler üretir.	2	2	0	100
Çekim eklerinin işlevlerini ayırt eder.	2	1	1	50
Grafik, tablo ve çizelgeyle sunulan bilgileri yorumlar.	1	1	0	100
Faillerin anlam özelliklerini fark eder.	1	0	1	0

Sözel (TAR)				
SOSYAL BİLGİLER				
S	D	Y	B%	
Osmanlı Devleti'nin fetih siyasetini örnekler üzerinden analiz eder.	3	2	1	67
İletişim araçlarından yararlanırken haklarını kullanır ve sorumluluklarını yerine getirir.	1	0	1	0
Osmanlı Devleti'nin siyasi güç olarak ortaya çıkış sürecini ve bu süreci etkileyen faktörleri açıklar.	3	2	1	67
Medyanın sosyal değişim ve etkileşimdeki rolünü tartışır.	1	1	0	100
Bireysel ve toplumsal ilişkilerde olumlu iletişim yollarını kullanır.	1	0	1	0
İletişimi etkileyen tutum ve davranışları analiz ederek kendi tutum ve davranışlarını sorgular.	1	1	0	100

Sözel (DİN)				
Din K.ve A.B.				
S	D	Y	B%	
Varlıklar âlemini özelliklerine göre ayırt eder.	2	1	1	50
Melekleri özellikleri ve görevlerine göre sınıflandırır.	2	1	1	50
Nâs suresini okur, anlamını söyler.	2	1	1	50
Ahiret hayatının aşamalarını açıklar.	1	0	1	0
İslam'da hac ibadetinin önemini ayet ve hadisler ışığında yorumlar.	1	0	1	0
Hz. İsa'nın (a.s.) hayatını ana hatlarıyla tanıtır.	1	0	1	0
Dünya hayatı ile ahiret hayatı arasındaki ilişkiyi yorumlar.	1	0	1	0
Allah'ın (c.c.) adil, merhametli ve affedicisi olması ile ahiret inancı arasındaki ilişkiyi kurar.	1	1	0	100

Sözel (İNG)				
İngilizce				
S	D	Y	B%	
Students will be able to understand short and simple texts on sports.	3	0	3	0
Students will be able to talk about other people's appearances and personalities.	2	0	2	0
Students will be able to ask questions related to the frequency of events.	1	0	1	0
Students will be able to talk about routines/daily activities by using frequency adverbs and giving explanations and	1	0	1	0
Students will be able to report on appearances and personalities of other people.	1	1	0	100
Students will be able to write simple pieces to compare people.	1	0	1	0
Students will be able to understand clear, standard speech on appearances and personalities.	1	0	1	0

Sayısal (MAT)				
Matematik				
S	D	Y	B%	
Tam sayılarla çarpma ve bölme işlemlerini yapar.	4	0	4	0
Devirli olan ve olmayan ondalık gösterimleri rasyonel sayı olarak ifade eder.	2	0	2	0
Tam sayıların kendileri ile tekrarlı çarpımını üslü nicelik olarak ifade eder.	4	0	4	0
Rasyonel sayıları sıralar ve karşılaştırır.	3	2	1	67
Tam sayılarla toplama ve çıkarma işlemlerini yapar, ilgili problemleri çözer.	1	0	1	0
Rasyonel sayıların ondalık gösterimle ifade eder.	2	0	2	0
Tam sayılarla işlemler yapmayı gerektiren problemleri çözer.	2	1	1	50
Rasyonel sayıları tanıtır ve sayı doğrusunda gösterir.	2	0	2	0

Sayısal (FEN)				
Fen				
S	D	Y	B%	
Uzay teleskobunu açıklar.	1	0	1	0
Hücrenin genel özelliklerini açıklar.	2	1	1	50
Mitozun canlılar için önemini açıklar.	1	1	0	100
Geçmişten günümüze, hücrenin yapısı ile ilgili görüşleri teknolojik gelişmelerle ilişkilendirerek tartışır.	1	0	1	0
Mitozu ve genel özelliklerini açıklar.	2	0	2	0
Sitoplazma bölünmesinin bitki ve hayvan hücrelerinde nasıl gerçekleştiğini açıklar.	1	0	1	0
Galaksilerin yapısını açıklar.	2	0	2	0
Hayvan ve bitki hücrelerini, temel kısımları ve görevleri açısından karşılaştırır.	2	0	2	0
Mitozun birbirini takip eden farklı evrelerden oluştuğunu açıklar.	1	1	0	100
Hücre-doku-organ-sistem-organizma ilişkisini açıklar.	1	0	1	0
Takim yıldızı kavramını açıklar.	1	0	1	0
Teknoloji ile uzay araştırmaları arasındaki ilişkiyi açıklar.	1	1	0	100
Teleskobun gök bilimin gelişimindeki önemine yönelik çıkarımda bulunur.	2	0	2	0
Evrenin Büyük Patlama ile oluştuğunu belirtir.	1	0	1	0
Yıldızların sıcaklıklarına göre sınıflandırır.	1	1	0	100

SINAV SONUÇ BELGESİ							
İSTANBUL / BAYRAMPAŞA / PROF.MUHARREM ERGİN ORTAOKULU							
Öğrenci			Numara	Sınıf			
ARDA ENES GÜREL			1464	7			
Puan Türü	Puan	Genel Ort.	Dereceler				
			Snf	Kurum	İlçe	İl	Genel
LGS	▼ 260,628	285,650	4	195	195	3085	39547
Puani Hesaplanan:			327	327	5293	67657	
Katılımlar:			4	327	327	5313	67888

Ders	Soru	Doğru	Yanlış	Net	Başarı %	Sınıf Ort.	Kurum Ort.	Genel Ort.
Türkçe	20	8	9	5,00	25	▼ 8,84	▼ 7,25	▼ 7,25
SOSYAL BİLGİLER	10	7	2	6,33	63	▲ 6,08	▲ 4,09	▲ 3,91
Din K.ve A.B.	10	4	4	2,67	27	▼ 5,92	▼ 4,45	▼ 4,34
İngilizce	10	4	2	3,33	33	▼ 7,00	▼ 3,69	▼ 3,48
Matematik	20	3	6	1,00	5	▼ 7,08	▼ 2,50	▼ 2,77
Fen	20	8	10	4,67	23	▼ 10,25	▼ 6,64	▼ 6,85
<b>Toplam:</b>	<b>90</b>	<b>34</b>	<b>33</b>	<b>23,00</b>	<b>26</b>	<b>▼ 45,16</b>	<b>▼ 28,61</b>	<b>▼ 28,60</b>

Soru No	12345678901234567890
Sözel (TÜR)	caDddd CcaDAcc BDCb
Cevap Anh.	ABDACBCDCDADCBABDCA
Sözel (TAR)	BBab CCADC
Cevap Anh.	BBCACCCADC
Sözel (DİN)	CD daBa Bd
Cevap Anh.	CDABDBCABC
Sözel (İNG)	a aDBCC
Cevap Anh.	DCAABBDBCC
Sayısal (MAT)	d b B dB d A ba
Cevap Anh.	ADCBBBDBDABCADACDAC
Sayısal (FEN)	cccAbdbbCDB aABbdAB
Cevap Anh.	DABADBCDCDCDCABBAAB

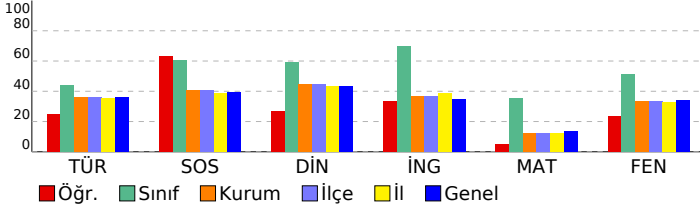

## 7. SINIF GÜÇLENDİREN KURUMSAL DENEME -2

DERSLERE GÖRE BAŞARI ANALİZİ				
Sözel (TÜR)				
Türkçe	S	D	Y	B%
Bağlamdan yararlanarak bilmediği kelime ve kelime gruplarının anlamını tahmin eder.	1	0	1	0
Bir işi işlem basamaklarına göre yazar.	1	0	1	0
Görsellerle ilgili soruları cevaplar.	1	1	0	100
Metinle ilgili soruları cevaplar.	1	0	1	0
Deyim ve atasözlerinin metne katkısını belirler.	1	0	1	0
Okudukları ile ilgili çıkarımlarda bulunur.	3	0	2	0
Metnin içeriğine uygun başlık/başlıklar belirler.	1	1	0	100
Metnin içeriğini yorumlar.	1	0	1	0
Metindeki söz sanatlarını tespit eder.	1	1	0	100
Metni oluşturan unsurlar arasındaki geçiş ve bağlantı ifadelerinin anlama olan katkısını değerlendirir.	1	1	0	100
Yazdıklarını düzenler.	2	1	1	50
Metinde ele alınan sorunlara farklı çözümler üretir.	2	1	0	50
Çekim eklerinin işlevlerini ayırt eder.	2	1	0	50
Grafik, tablo ve çizelgeyle sunulan bilgileri yorumlar.	1	1	0	100
Faillerin anlam özelliklerini fark eder.	1	0	1	0

Sözel (TAR)				
SOSYAL BİLGİLER				
S	D	Y	B%	
Osmanlı Devleti'nin fetih siyasetini örnekler üzerinden analiz eder.	3	3	0	100
İletişim araçlarından yararlanırken haklarını kullanır ve sorumluluklarını yerine getirir.	1	1	0	100
Osmanlı Devleti'nin siyasi güç olarak ortaya çıkış sürecini ve bu süreci etkileyen faktörleri açıklar.	3	1	2	33
Medyanın sosyal değişim ve etkileşimdeki rolünü tartışır.	1	0	0	0
Bireysel ve toplumsal ilişkilerde olumlu iletişim yollarını kullanır.	1	1	0	100
İletişimi etkileyen tutum ve davranışları analiz ederek kendi tutum ve davranışlarını sorgular.	1	1	0	100

Sözel (DİN)				
Din K.ve A.B.				
S	D	Y	B%	
Varlıklar âlemini özelliklerine göre ayırt eder.	2	1	0	50
Melekleri özellikleri ve görevlerine göre sınıflandırır.	2	1	1	50
Nâs suresini okur, anlamını söyler.	2	1	0	50
Ahret hayatının aşamalarını açıklar.	1	0	1	0
İslam'da hac ibadetinin önemini ayet ve hadisler ışığında yorumlar.	1	0	1	0
Hz. İsa'nın (a.s.) hayatını ana hatlarıyla tanıtır.	1	0	0	0
Dünya hayatı ile ahiret hayatı arasındaki ilişkiyi yorumlar.	1	1	0	100
Allah'ın (c.c.) adil, merhametli ve affedicisi olması ile ahiret inancı arasındaki ilişkiyi kurar.	1	0	1	0

Sözel (İNG)				
İngilizce				
S	D	Y	B%	
Students will be able to understand short and simple texts on sports.	3	2	1	67
Students will be able to talk about other people's appearances and personalities.	2	0	1	0
Students will be able to ask questions related to the frequency of events.	1	0	0	0
Students will be able to talk about routines/daily activities by using frequency adverbs and giving explanations and	1	0	0	0
Students will be able to report on appearances and personalities of other people.	1	0	0	0
Students will be able to write simple pieces to compare people.	1	1	0	100
Students will be able to understand clear, standard speech on appearances and personalities.	1	1	0	100

Sayısal (MAT)				
Matematik				
S	D	Y	B%	
Tam sayılarla çarpma ve bölme işlemlerini yapar.	4	0	2	0
Devirli olan ve olmayan ondalık gösterimleri rasyonel sayı olarak ifade eder.	2	0	0	0
Tam sayıların kendileri ile tekrarlı çarpımını üslü nicelik olarak ifade eder.	4	1	0	25
Rasyonel sayıları sıralar ve karşılaştırır.	3	0	2	0
Tam sayılarla toplama ve çıkarma işlemlerini yapar, ilgili problemleri çözer.	1	1	0	100
Rasyonel sayıların ondalık gösterimle ifade eder.	2	0	1	0
Tam sayılarla işlemler yapmayı gerektiren problemleri çözer.	2	1	0	50
Rasyonel sayıları tanıtır ve karşılaştırır.	2	0	1	0

Sayısal (FEN)				
Fen				
S	D	Y	B%	
Uzay teleskobunu açıklar.	1	0	1	0
Hücrenin genel özelliklerini açıklar.	2	0	2	0
Mitozun canlılar için önemini açıklar.	1	0	1	0
Geçmişten günümüze, hücrenin yapısı ile ilgili görüşleri teknolojik gelişmelerle ilişkilendirerek tartışır.	1	1	0	100
Mitozu ve genel özelliklerini açıklar.	2	0	2	0
Sitoplazma bölünmesinin bitki ve hayvan hücrelerinde nasıl gerçekleştiğini açıklar.	1	0	1	0
Galaksilerin yapısını açıklar.	2	0	2	0
Hayvan ve bitki hücrelerini, temel kısımları ve görevleri açısından karşılaştırır.	2	0	1	0
Mitozun birbirini takip eden farklı evrelerden oluştuğunu açıklar.	1	1	0	100
Hücre-doku-organ-sistem-organizma ilişkisini açıklar.	1	1	0	100
Takim yıldızı kavramını açıklar.	1	0	0	0
Teknoloji ile uzay araştırmaları arasındaki ilişkiyi açıklar.	1	1	0	100
Teleskobun gök bilim gelişimindeki önemine yönelik çıkarımda bulunur.	2	2	0	100
Evrenin Büyük Patlama ile oluştuğunu belirtir.	1	1	0	100
Yıldızların sıcaklıklarına göre sınıflandırır.	1	1	0	100

SINAV SONUÇ BELGESİ							
İSTANBUL / BAYRAMPAŞA / PROF.MUHARREM ERGİN ORTAOKULU							
Öğrenci				Numara		Sınıf	
B HAR* GÜNDOĞDU				235		7	
Puan Türü	Puan	Genel Ort.	Dereceler				
			Snf	Kurum	İlçe	İl	Genel
LGS	▲ 431,350	285,650	1	7	7	151	2161
Puanı Hesaplanan:			327	327	5293	67657	
Katılımlar:			4	327	327	5313	67888

Ders	Soru	Doğru	Yanlış	Net	Başarı %	Sınıf Ort.	Kurum Ort.	Genel Ort.
Türkçe	20	16	4	14,67	73	▲ 8,84	▲ 7,25	▲ 7,25
SOSYAL BİLGİLER	10	8	2	7,33	73	▲ 6,08	▲ 4,09	▲ 3,91
Din K.ve A.B.	10	10	0	10,00	100	▲ 5,92	▲ 4,45	▲ 4,34
İngilizce	10	9	1	8,67	87	▲ 7,00	▲ 3,69	▲ 3,48
Matematik	20	17	3	16,00	80	▲ 7,08	▲ 2,50	▲ 2,77
Fen	20	16	4	14,67	73	▲ 10,25	▲ 6,64	▲ 6,85
<b>Toplam:</b>	<b>90</b>	<b>76</b>	<b>14</b>	<b>71,33</b>	<b>79</b>	<b>▲ 45,16</b>	<b>▲ 28,61</b>	<b>▲ 28,60</b>

Soru No	12345678901234567890
Sözel (TÜR)	AcDACBCDCDADAaBDCA
Cevap Anh.	ABDACBCDCDADCABBDCA
Sözel (TAR)	BBCACCCdAdD
Cevap Anh.	BBCACCCADC
Sözel (DİN)	CDABDBCABC
Cevap Anh.	CDABDBCABC
Sözel (İNG)	DCAAAaBDBCC
Cevap Anh.	DCAABBDBCC
Sayısal (MAT)	ADCBBBDDaDdBCADACDAA
Cevap Anh.	ADCBBBDBDABCADACDAC
Sayısal (FEN)	bABcDdCdADCCABBAAB
Cevap Anh.	DABADBCDCDCACABBAAB

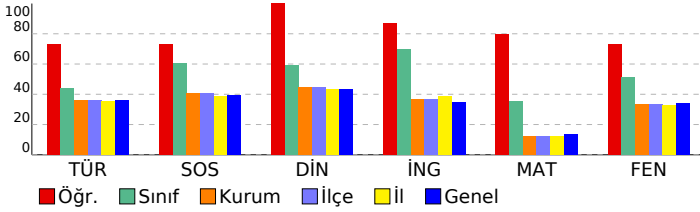

## 7. SINIF GÜÇLENDİREN KURUMSAL DENEME -2

DERSLERE GÖRE BAŞARI ANALİZİ				
Sözel (TÜR)				
Türkçe	S	D	Y	B%
Bağlamdan yararlanarak bilmediği kelime ve kelime gruplarının anlamını tahmin eder.	1	1	0	100
Bir işi işlem basamaklarına göre yazar.	1	0	1	0
Görsellerle ilgili soruları cevaplar.	1	1	0	100
Metinle ilgili soruları cevaplar.	1	1	0	100
Deyim ve atasözlerinin metne katkısını belirler.	1	1	0	100
Okudukları ile ilgili çıkarımlarda bulunur.	3	3	0	100
Metnin içeriğine uygun başlık/başlıklar belirler.	1	1	0	100
Metnin içeriğini yorumlar.	1	1	0	100
Metindeki söz sanatlarını tespit eder.	1	1	0	100
Metni oluşturan unsurlar arasındaki geçiş ve bağlantı ifadelerinin anlama olan katkısını değerlendirir.	1	1	0	100
Yazdıklarını düzenler.	2	2	0	100
Metinde ele alınan sorunlara farklı çözümler üretir.	2	0	2	0
Çekim eklerinin işlevlerini ayırt eder.	2	1	1	50
Grafik, tablo ve çizelgeyle sunulan bilgileri yorumlar.	1	1	0	100
Faillerin anlam özelliklerini fark eder.	1	1	0	100

Sözel (TAR)				
SOSYAL BİLGİLER				
S	D	Y	B%	
3	2	1	67	
1	1	0	100	
3	2	1	67	
1	1	0	100	
1	1	0	100	
1	1	0	100	

Sözel (DİN)				
Din K.ve A.B.				
S	D	Y	B%	
2	2	0	100	
2	2	0	100	
2	2	0	100	
1	1	0	100	
1	1	0	100	
1	1	0	100	
1	1	0	100	

Sözel (İNG)				
İngilizce				
S	D	Y	B%	
3	3	0	100	
2	2	0	100	
1	1	0	100	
1	1	0	100	
1	1	0	100	
1	1	0	100	
1	1	0	100	

Sayısal (MAT)				
Matematik				
S	D	Y	B%	
4	3	1	75	
2	2	0	100	
4	3	1	75	
3	2	1	67	
1	1	0	100	
2	2	0	100	
2	2	0	100	
2	2	0	100	

Sayısal (FEN)				
Fen				
S	D	Y	B%	
1	0	1	0	
2	2	0	100	
1	1	0	100	
1	1	0	100	
1	0	1	0	
2	2	0	100	
1	0	1	0	
2	2	0	100	
2	2	0	100	
1	1	0	100	
1	1	0	100	
1	1	0	100	
2	2	0	100	
1	1	0	100	
1	1	0	100	

SINAV SONUÇ BELGESİ							
İSTANBUL / BAYRAMPAŞA / PROF.MUHARREM ERGİN ORTAOKULU							
Öğrenci				Numara		Sınıf	
ECMEL*ASYA KESKİN				269		7	
Puan Türü	Puan	Genel Ort.	Dereceler				
			Snf	Kurum	İlçe	İl	Genel
LGS	▲ 345,551	285,650	2	61	61	1060	14376
Puanı Hesaplanan:			327	327	5293	67657	
Katılımlar:			4	327	327	5313	67888

Ders	Soru	Doğru	Yanlış	Net	Başarı %	Sınıf Ort.	Kurum Ort.	Genel Ort.
Türkçe	20	14	6	12,00	60	▲ 8,84	▲ 7,25	▲ 7,25
SOSYAL BİLGİLER	10	6	4	4,67	47	▼ 6,08	▲ 4,09	▲ 3,91
Din K.ve A.B.	10	8	2	7,33	73	▲ 5,92	▲ 4,45	▲ 4,34
İngilizce	10	9	1	8,67	87	▲ 7,00	▲ 3,69	▲ 3,48
Matematik	20	8	10	4,67	23	▼ 7,08	▲ 2,50	▲ 2,77
Fen	20	13	7	10,67	53	▲ 10,25	▲ 6,64	▲ 6,85
<b>Toplam:</b>	<b>90</b>	<b>58</b>	<b>30</b>	<b>48,00</b>	<b>53</b>	<b>▲ 45,16</b>	<b>▲ 28,61</b>	<b>▲ 28,60</b>

Soru No	12345678901234567890
Sözel (TÜR)	AcDACBCDabAbCcBDCA
Cevap Anh.	ABDACBCDCDADCBABDCA
Sözel (TAR)	BBacCCaDc
Cevap Anh.	BBcACCCADC
Sözel (DİN)	CDdaDBCABC
Cevap Anh.	CDABDBCABC
Sözel (İNG)	aCAABBDBCC
Cevap Anh.	DCAABBDBCC
Sayısal (MAT)	cD BcBccBb dbAcAbDbc
Cevap Anh.	ADCBBBDDDBACADACDAC
Sayısal (FEN)	aAdAcBCbdDCbbCABBAAB
Cevap Anh.	DABADBCDCDCCABBAAB

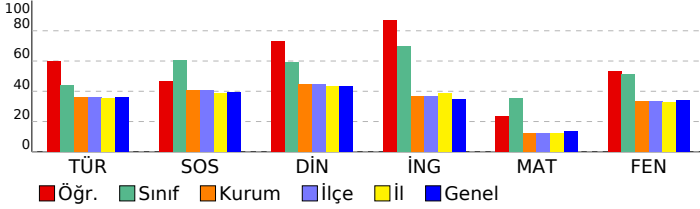

## 7. SINIF GÜÇLENDİREN KURUMSAL DENEME -2

### DERSLERE GÖRE BAŞARI ANALİZİ

Sözel (TÜR)	S	D	Y	B%
<b>Türkçe</b>				
Bağlamdan yararlanarak bilmediği kelime ve kelime gruplarının anlamını tahmin eder.	1	1	0	100
Bir işi işlem basamaklarına göre yazar.	1	0	1	0
Görsellerle ilgili soruları cevaplar.	1	1	0	100
Metinle ilgili soruları cevaplar.	1	1	0	100
Deyim ve atasözlerinin metne katkısını belirler.	1	1	0	100
Okudukları ile ilgili çıkarımlarda bulunur.	3	2	1	67
Metnin içeriğine uygun başlık/başlıklar belirler.	1	1	0	100
Metnin içeriğini yorumlar.	1	1	0	100
Metindeki söz sanatlarını tespit eder.	1	0	1	0
Metni oluşturan unsurlar arasındaki geçiş ve bağlantı ifadelerinin anlama olan katkısını değerlendirir.	1	1	0	100
Yazdıklarını düzenler.	2	1	1	50
Metinde ele alınan sorunlara farklı çözümler üretir.	2	1	1	50
Çekim eklerinin işlevlerini ayırt eder.	2	1	1	50
Grafik, tablo ve çizelgeyle sunulan bilgileri yorumlar.	1	1	0	100
Faillerin anlam özelliklerini fark eder.	1	1	0	100

Sözel (TAR)	S	D	Y	B%
<b>SOSYAL BİLGİLER</b>				
Osmanlı Devleti'nin fetih siyasetini örnekler üzerinden analiz eder.	3	2	1	67
İletişim araçlarından yararlanırken haklarını kullanır ve sorumluluklarını yerine getirir.	1	1	0	100
Osmanlı Devleti'nin siyasi güç olarak ortaya çıkış sürecini ve bu süreci etkileyen faktörleri açıklar.	3	1	2	33
Medyanın sosyal değişim ve etkileşimdeki rolünü tartışır.	1	1	0	100
Bireysel ve toplumsal ilişkilerde olumlu iletişim yollarını kullanır.	1	1	0	100
İletişimi etkileyen tutum ve davranışları analiz ederek kendi tutum ve davranışlarını sorgular.	1	0	1	0

Sözel (DİN)	S	D	Y	B%
<b>Din K.ve A.B.</b>				
Varlıklar âlemini özelliklerine göre ayırt eder.	2	1	1	50
Melekleri özellikleri ve görevlerine göre sınıflandırır.	2	2	0	100
Nâs suresini okur, anlamını söyler.	2	1	1	50
Ahiret hayatının aşamalarını açıklar.	1	0	1	0
İslam'da hac ibadetinin önemini ayet ve hadisler ışığında yorumlar.	1	1	0	100
Hz. İsa'nın (a.s.) hayatını ana hatlarıyla tanıtır.	1	1	0	100
Dünya hayatı ile ahiret hayatı arasındaki ilişkiyi yorumlar.	1	1	0	100
Allah'ın (c.c.) adil, merhametli ve affedicisi olması ile ahiret inancı arasındaki ilişkiyi kurar.	1	1	0	100

Sözel (İNG)	S	D	Y	B%
<b>İngilizce</b>				
Students will be able to understand short and simple texts on sports.	3	2	1	67
Students will be able to talk about other people's appearances and personalities.	2	2	0	100
Students will be able to ask questions related to the frequency of events.	1	1	0	100
Students will be able to talk about routines/daily activities by using frequency adverbs and giving explanations and	1	1	0	100
Students will be able to report on appearances and personalities of other people.	1	1	0	100
Students will be able to write simple pieces to compare people.	1	1	0	100
Students will be able to understand clear, standard speech on appearances and personalities.	1	1	0	100

Sayısal (MAT)	S	D	Y	B%
<b>Matematik</b>				
Tam sayılarla çarpma ve bölme işlemlerini yapar.	4	2	2	50
Devirli olan ve olmayan ondalık gösterimleri rasyonel sayı olarak ifade eder.	2	1	0	50
Tam sayıların kendileri ile tekrarlı çarpımını üslü nicelik olarak ifade eder.	4	3	1	75
Rasyonel sayıları sıralar ve karşılaştırır.	3	0	2	0
Tam sayılarla toplama ve çıkarma işlemlerini yapar, ilgili problemleri çözer.	1	0	1	0
Rasyonel sayıların ondalık gösterimle ifade eder.	2	1	1	50
Tam sayılarla işlemler yapmayı gerektiren problemleri çözer.	2	1	1	50
Rasyonel sayıları tanıtır ve sayı doğrusunda gösterir.	2	0	2	0

Sayısal (FEN)	S	D	Y	B%
<b>Fen</b>				
Uzay teleskobunu açıklar.	1	0	1	0
Hücrenin genel özelliklerini açıklar.	2	2	0	100
Mitozun canlılar için önemini açıklar.	1	0	1	0
Geçmişten günümüze, hücrenin yapısı ile ilgili görüşleri teknolojik gelişmelerle ilişkilendirerek tartışır.	1	1	0	100
Mitozu ve genel özelliklerini açıklar.	2	1	1	50
Sitoplazma bölünmesinin bitki ve hayvan hücrelerinde nasıl gerçekleştiğini açıklar.	1	1	0	100
Galaksilerin yapısını açıklar.	2	2	0	100
Hayvan ve bitki hücrelerini, temel kısımları ve görevleri açısından karşılaştırır.	2	0	2	0
Mitozun birbirini takip eden farklı evrelerden oluştuğunu açıklar.	1	0	1	0
Hücre-doku-organ-sistem-organizma ilişkisini açıklar.	1	1	0	100
Takim yıldızı kavramını açıklar.	1	0	1	0
Teknoloji ile uzay araştırmaları arasındaki ilişkiyi açıklar.	1	1	0	100
Teleskobun gök bilim gelişimindeki önemine yönelik çıkarımda bulunur.	2	2	0	100
Evrenin Büyük Patlama ile oluştuğunu belirtir.	1	1	0	100
Yıldızların sıcaklıklarına göre sınıflandırır.	1	1	0	100

SINAV SONUÇ BELGESİ							
İSTANBUL / BAYRAMPAŞA / PROF.MUHARREM ERGİN ORTAOKULU							
Öğrenci			Numara		Sınıf		
MUSAB* KAHYAOĞLU			723		7		
Puan Türü	Puan	Genel Ort.	Dereceler				
			Snf	Kurum	İlçe	İl	Genel
LGS	▲ 312,444	285,650	3	115	115	1778	22988
Puani Hesaplanan:			327	327	5293	67657	
Katılımlar:			4	327	327	5313	67888

Ders	Soru	Doğru	Yanlış	Net	Başarı %	Sınıf Ort.	Kurum Ort.	Genel Ort.
Türkçe	20	7	10	3,67	18	▼ 8,84	▼ 7,25	▼ 7,25
SOSYAL BİLGİLER	10	7	3	6,00	60	▼ 6,08	▲ 4,09	▲ 3,91
Din K.ve A.B.	10	5	4	3,67	37	▼ 5,92	▼ 4,45	▼ 4,34
İngilizce	10	8	2	7,33	73	▲ 7,00	▲ 3,69	▲ 3,48
Matematik	20	10	10	6,67	33	▼ 7,08	▲ 2,50	▲ 2,77
Fen	20	13	6	11,00	55	▲ 10,25	▲ 6,64	▲ 6,85
<b>Toplam:</b>	<b>90</b>	<b>50</b>	<b>35</b>	<b>38,33</b>	<b>43</b>	▼ 45,16	▲ 28,61	▲ 28,60

Soru No	12345678901234567890
Sözel (TÜR)	bdDab C DbadCADBc
Cevap Anh.	B ACDBABCDADCCBACADBA
Sözel (TAR)	dDdCCcdCBB
Cevap Anh.	B CDACCACBB
Sözel (DİN)	bBAbBda Db
Cevap Anh.	B CBACBDBADC
Sözel (İNG)	CCBDgBAACb
Cevap Anh.	B CCBDBBAACD
Sayısal (MAT)	abDacDbCdAcBbDBBBacA
Cevap Anh.	B CADCADACBADBDBBBCDA
Sayısal (FEN)	AAaBdCCDCDCbCdAABAb
Cevap Anh.	B BAABBACCDCDCBDBAD

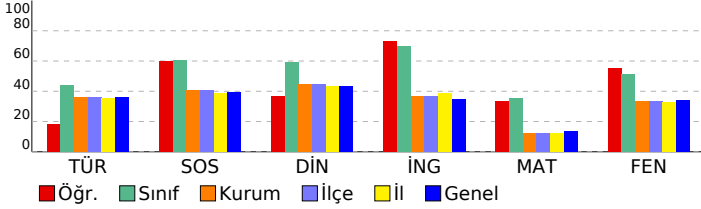

## 7. SINIF GÜÇLENDİREN KURUMSAL DENEME -2

DERSLERE GÖRE BAŞARI ANALİZİ				
Sözel (TÜR)				
Türkçe	S	D	Y	B%
Bağlamdan yararlanarak bilmediği kelime ve kelime gruplarının anlamını tahmin eder.	1	0	1	0
Bir işi işlem basamaklarına göre yazar.	1	1	0	100
Görsellerle ilgili soruları cevaplar.	1	1	0	100
Metinle ilgili soruları cevaplar.	1	1	0	100
Deyim ve atasözlerinin metne katkısını belirler.	1	1	0	100
Okudukları ile ilgili çıkarımlarda bulunur.	3	0	3	0
Metnin içeriğine uygun başlık/başlıklar belirler.	1	1	0	100
Metnin içeriğini yorumlar.	1	1	0	100
Metindeki söz sanatlarını tespit eder.	1	1	0	100
Metni oluşturan unsurlar arasındaki geçiş ve bağlantı ifadelerinin anlama olan katkısını değerlendirir.	1	0	0	0
Yazdıklarını düzenler.	2	0	1	0
Metinde ele alınan sorunlara farklı çözümler üretir.	2	1	0	50
Çekim eklerinin işlevlerini ayırt eder.	2	0	2	0
Grafik, tablo ve çizelgeyle sunulan bilgileri yorumlar.	1	1	0	100
Faillerin anlam özelliklerini fark eder.	1	0	1	0

Sözel (TAR)				
SOSYAL BİLGİLER				
S	D	Y	B%	
Osmanlı Devleti'nin fetih siyasetini örnekler üzerinden analiz eder.	3	3	0	100
İletişim araçlarından yararlanırken haklarını kullanır ve sorumluluklarını yerine getirir.	1	1	0	100
Osmanlı Devleti'nin siyasi güç olarak ortaya çıkış sürecini ve bu süreci etkileyen faktörleri açıklar.	3	1	2	33
Medyanın sosyal değişim ve etkileşimdeki rolünü tartışır.	1	1	0	100
Bireysel ve toplumsal ilişkilerde olumlu iletişim yollarını kullanır.	1	1	0	100
İletişimi etkileyen tutum ve davranışları analiz ederek kendi tutum ve davranışlarını sorgular.	1	0	1	0

Sözel (DİN)				
Din K.ve A.B.				
S	D	Y	B%	
Varlıklar âlemini özelliklerine göre ayırt eder.	2	0	1	0
Melekleri özellikleri ve görevlerine göre sınıflandırır.	2	2	0	100
Nâs suresini okur, anlamını söyler.	2	1	0	50
Ahiret hayatının aşamalarını açıklar.	1	0	1	0
İslam'da hac ibadetinin önemini ayet ve hadisler ışığında yorumlar.	1	0	1	0
Hz. İsa'nın (a.s.) hayatını ana hatlarıyla tanıtır.	1	1	0	100
Dünya hayatı ile ahiret hayatı arasındaki ilişkiyi yorumlar.	1	1	0	100
Allah'ın (c.c.) adil, merhametli ve affedicisi olması ile ahiret inancı arasındaki ilişkiyi kurar.	1	0	1	0

Sözel (İNG)				
İngilizce				
S	D	Y	B%	
Students will be able to understand short and simple texts on sports.	3	2	1	67
Students will be able to talk about other people's appearances and personalities.	2	1	1	50
Students will be able to ask questions related to the frequency of events.	1	1	0	100
Students will be able to talk about routines/daily activities by using frequency adverbs and giving explanations and	1	1	0	100
Students will be able to report on appearances and personalities of other people.	1	1	0	100
Students will be able to write simple pieces to compare people.	1	1	0	100
Students will be able to understand clear, standard speech on appearances and personalities.	1	1	0	100

Sayısal (MAT)				
Matematik				
S	D	Y	B%	
Tam sayılarla çarpma ve bölme işlemlerini yapar.	4	1	3	25
Devirli olan ve olmayan ondalık gösterimleri rasyonel sayı olarak ifade eder.	2	1	1	50
Tam sayıların kendileri ile tekrarlı çarpımını üslü nicelik olarak ifade eder.	4	4	0	100
Rasyonel sayıları sıralar ve karşılaştırır.	3	2	1	67
Tam sayılarla toplama ve çıkarma işlemlerini yapar, ilgili problemleri çözer.	1	0	1	0
Rasyonel sayıların ondalık gösterimle ifade eder.	2	1	1	50
Tam sayılarla işlemler yapmayı gerektiren problemleri çözer.	2	1	1	50
Rasyonel sayıları tanıtır ve sayı doğrusunda gösterir.	2	0	2	0

Sayısal (FEN)				
Fen				
S	D	Y	B%	
Uzay teleskobunu açıklar.	1	0	1	0
Hücrenin genel özelliklerini açıklar.	2	2	0	100
Mitozun canlılar için önemini açıklar.	1	1	0	100
Geçmişten günümüze, hücrenin yapısı ile ilgili görüşleri teknolojik gelişmelerle ilişkilendirerek tartışır.	1	1	0	100
Mitozu ve genel özelliklerini açıklar.	2	1	1	50
Sitoplazma bölünmesinin bitki ve hayvan hücrelerinde nasıl gerçekleştiğini açıklar.	1	0	1	0
Galaksilerin yapısını açıklar.	2	2	0	100
Hayvan ve bitki hücrelerini, temel kısımları ve görevleri açısından karşılaştırır.	2	1	1	50
Mitozun birbirini takip eden farklı evrelerden oluştuğunu açıklar.	1	1	0	100
Hücre-doku-organ-sistem-organizma ilişkisini açıklar.	1	1	0	100
Takim yıldızı kavramını açıklar.	1	1	0	100
Teknoloji ile uzay araştırmaları arasındaki ilişkiyi açıklar.	1	0	1	0
Teleskobun gök bilim gelişimindeki önemine yönelik çıkarımda bulunur.	2	1	0	50
Evrenin Büyük Patlama ile oluştuğunu belirtir.	1	0	1	0
Yıldızların sıcaklıklarına göre sınıflandırır.	1	1	0	100



# SINAV SONUÇ BELGESİ

İSTANBUL / BAYRAMPAŞA / PROF.MUHARREM ERGİN ORTAOKULU

Öğrenci	Numara	Sınıf
ADA GÖK	1105	7A

Puan Türü	Puan	Genel Ort.	Dereceler				
			Snf	Kurum	İlçe	İl	Genel
LGS	▲ 340,894	285,650	13	69	69	1155	15426
Puanı Hesaplanan:			327	327	5293	67657	
Katılımlar:			24	327	327	5313	67888

Ders	Soru	Doğru	Yanlış	Net	Başarı %	Sınıf Ort.	Kurum Ort.	Genel Ort.
Türkçe	20	16	4	14,67	73	▲ 11,75	▲ 7,25	▲ 7,25
Din K.ve A.B.	10	6	4	4,67	47	▼ 6,38	▲ 4,45	▲ 4,34
İngilizce	10	8	2	7,33	73	▲ 6,83	▲ 3,69	▲ 3,48
Matematik	20	5	2	4,33	22	▼ 5,97	▲ 2,50	▲ 2,77
Fen	20	12	4	10,67	53	▼ 10,92	▲ 6,64	▲ 6,85
Toplam:	90	47	16	41,67	46	▼ 48,07	▲ 28,61	▲ 28,60

Soru No 12345678901234567890

Sözel (TÜR) ABDAbABCDcDADccAdDda

Cevap Anh. A ABDACABCDcDADcBAbDCA

Sözel (DİN) CDAaDabABd

Cevap Anh. A CDABDBCABC

Sözel (İNG) DCAAcBbBCC

Cevap Anh. A DCAABBDBCC

Sayısal (MAT) BBBbD Ab

Cevap Anh. A ADCBBDBDDBACADACDAC

Sayısal (FEN) Abc CDaDaD CABBBAB

Cevap Anh. A DABADBCDCDCcCABBAAB

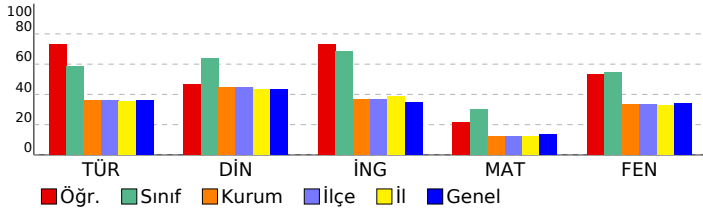

# 7. SINIF GÜÇLENDİREN KURUMSAL DENEME -2

DERSLERE GÖRE BAŞARI ANALİZİ

Sözel (TÜR)	S	D	Y	B%
Türkçe	1	1	0	100
Bağlamdan yararlanarak bilmediği kelime ve kelime gruplarının anlamını tahmin eder.	1	1	0	100
Bir işi işlem basamaklarına göre yazar.	1	1	0	100
Görsellerle ilgili soruları cevaplar.	1	1	0	100
Metinle ilgili soruları cevaplar.	1	1	0	100
Deyim ve atasözlerinin metne katkısını belirler.	1	0	1	0
Okudukları ile ilgili çıkarımlarda bulunur.	3	3	0	100
Metnin içeriğine uygun başlık/başlıklar belirler.	1	1	0	100
Metnin içeriğini yorumlar.	1	1	0	100
Metindeki söz sanatlarını tespit eder.	1	1	0	100
Metni oluşturan unsurlar arasındaki geçiş ve bağlantı ifadelerinin anlama olan katkısını değerlendirir.	1	1	0	100
Yazdıklarını düzenler.	2	1	1	50
Metinde ele alınan sorunlara farklı çözümler üretir.	2	1	1	50
Çekim eklerinin işlevlerini ayırt eder.	2	1	1	50
Grafik, tablo ve çizelgeyle sunulan bilgileri yorumlar.	1	1	0	100
Faillerin anlam özelliklerini fark eder.	1	1	0	100

Sözel (TAR)	S	D	Y	B%
SOSYAL BİLGİLER	3	0	0	0
Osmanlı Devleti'nin fetih siyasetini örnekler üzerinden analiz eder.	3	0	0	0
İletişim araçlarından yararlanırken haklarını kullanır ve sorumluluklarını yerine getirir.	1	0	0	0
Osmanlı Devleti'nin siyasi güç olarak ortaya çıkış sürecini ve bu süreci etkileyen faktörleri açıklar.	3	0	0	0
Medyanın sosyal değişim ve etkileşimdeki rolünü tartışır.	1	0	0	0
Bireysel ve toplumsal ilişkilerde olumlu iletişim yollarını kullanır.	1	0	0	0
İletişimi etkileyen tutum ve davranışları analiz ederek kendi tutum ve davranışlarını sorgular.	1	0	0	0

Sözel (DİN)	S	D	Y	B%
Din K.ve A.B.	2	2	0	100
Varlıklar âlemini özelliklerine göre ayırt eder.	2	2	0	100
Melekleri özellikleri ve görevlerine göre sınıflandırır.	2	2	0	100
Nâs suresini okur, anlamını söyler.	2	1	1	50
Ahiret hayatının aşamalarını açıklar.	1	0	1	0
İslam'da hac ibadetinin önemini ayet ve hadisler ışığında yorumlar.	1	0	1	0
Hz. İsa'nın (a.s.) hayatını ana hatlarıyla tanıtır.	1	1	0	100
Dünya hayatı ile ahiret hayatı arasındaki ilişkiyi yorumlar.	1	1	0	100
Allah'ın (c.c.) adil, merhametli ve affedicisi olması ile ahiret inancı arasındaki ilişkiyi kurar.	1	0	1	0

Sözel (İNG)	S	D	Y	B%
İngilizce	3	3	0	100
Students will be able to understand short and simple texts on sports.	3	3	0	100
Students will be able to talk about other people's appearances and personalities.	2	2	0	100
Students will be able to ask questions related to the frequency of events.	1	1	0	100
Students will be able to talk about routines/daily activities by using frequency adverbs and giving explanations and	1	1	0	100
Students will be able to report on appearances and personalities of other people.	1	1	0	100
Students will be able to write simple pieces to compare people.	1	0	1	0
Students will be able to understand clear, standard speech on appearances and personalities.	1	1	0	100

Sayısal (MAT)	S	D	Y	B%
Matematik	4	1	0	25
Tam sayılarla çarpma ve bölme işlemlerini yapar.	4	1	0	25
Devirli olan ve olmayan ondalık gösterimleri rasyonel sayı olarak ifade eder.	2	0	0	0
Tam sayıların kendileri ile tekrarlı çarpımını üslü nicelik olarak ifade eder.	4	3	0	75
Rasyonel sayıları sıralar ve karşılaştırır.	3	0	1	0
Tam sayılarla toplama ve çıkarma işlemlerini yapar, ilgili problemleri çözer.	1	0	0	0
Rasyonel sayıların ondalık gösterimle ifade eder.	2	0	0	0
Tam sayılarla işlemler yapmayı gerektiren problemleri çözer.	2	1	0	50
Rasyonel sayıları tanıtır ve sayı doğrusunda gösterir.	2	0	1	0

Sayısal (FEN)	S	D	Y	B%
Fen	1	0	0	0
Uzay teleskobunu açıklar.	1	0	0	0
Hücrenin genel özelliklerini açıklar.	2	2	0	100
Mitozun canlılar için önemini açıklar.	1	1	0	100
Geçmişten günümüze, hücrenin yapısı ile ilgili görüşleri teknolojik gelişmelerle ilişkilendirerek tartışır.	1	0	1	0
Mitozu ve genel özelliklerini açıklar.	2	0	1	0
Sitoplazma bölünmesinin bitki ve hayvan hücrelerinde nasıl gerçekleştiğini açıklar.	1	0	0	0
Galaksilerin yapısını açıklar.	2	1	1	50
Hayvan ve bitki hücrelerini, temel kısımları ve görevleri açısından karşılaştırır.	2	1	0	50
Mitozun birbirini takip eden farklı evrelerden oluştuğunu açıklar.	1	0	1	0
Hücre-doku-organ-sistem-organizma ilişkisini açıklar.	1	1	0	100
Takim yıldızı kavramını açıklar.	1	1	0	100
Teknoloji ile uzay araştırmaları arasındaki ilişkiyi açıklar.	1	1	0	100
Teleskobun gök bilimin gelişimindeki önemine yönelik çıkarımda bulunur.	2	2	0	100
Evrenin Büyük Patlama ile oluştuğunu belirtir.	1	1	0	100
Yıldızların sıcaklıklarına göre sınıflandırır.	1	1	0	100

SINAV SONUÇ BELGESİ							
İSTANBUL / BAYRAMPAŞA / PROF.MUHARREM ERGİN ORTAOKULU							
Öğrenci				Numara		Sınıf	
ALMİNA DEDE				136		7A	
Puan Türü	Puan	Genel Ort.	Dereceler				
			Snf	Kurum	İlçe	İl	Genel
LGS	▲ 355,650	285,650	8	45	45	879	12277
Puanı Hesaplanan:			327	327	5293	67657	
Katılımlar:			24	327	327	5313	67888

Ders	Soru	Doğru	Yanlış	Net	Başarı %	Sınıf Ort.	Kurum Ort.	Genel Ort.
Türkçe	20	15	5	13,33	67	▲ 11,75	▲ 7,25	▲ 7,25
SOSYAL BİLGİLER	10	7	3	6,00	60	▼ 6,22	▲ 4,09	▲ 3,91
Din K.ve A.B.	10	9	0	9,00	90	▲ 6,38	▲ 4,45	▲ 4,34
İngilizce	10	9	1	8,67	87	▲ 6,83	▲ 3,69	▲ 3,48
Matematik	20	7	0	7,00	35	▲ 5,97	▲ 2,50	▲ 2,77
Fen	20	11	9	8,00	40	▼ 10,92	▲ 6,64	▲ 6,85
<b>Toplam:</b>	<b>90</b>	<b>58</b>	<b>18</b>	<b>52,00</b>	<b>58</b>	<b>▲ 48,07</b>	<b>▲ 28,61</b>	<b>▲ 28,60</b>

Soru No	12345678901234567890						
Sözel (TÜR)	caDAbABCDBDADCBABDdA						
Cevap Anh.	ABDACABCDCDADCBABDCA						
Sözel (TAR)	BBCdCCdADC						
Cevap Anh.	BBCACCCADC						
Sözel (DİN)	CDA DBCABC						
Cevap Anh.	CDABDBCABC						
Sözel (İNG)	DCAACBDBCC						
Cevap Anh.	DCAABBDBCC						
Sayısal (MAT)	BBB D DA A						
Cevap Anh.	ADCBBBDBDABCADACDAC						
Sayısal (FEN)	bABbDdCDDacdCdBadAB						
Cevap Anh.	DABADBCDDCCABBAAB						

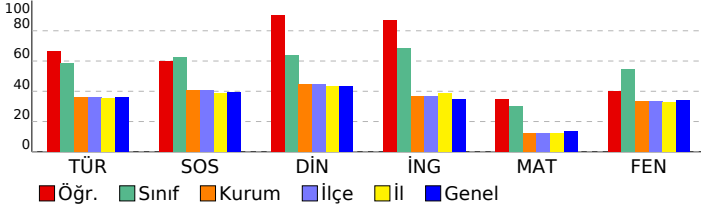

## 7. SINIF GÜÇLENDİREN KURUMSAL DENEME -2

DERSLERE GÖRE BAŞARI ANALİZİ				
Sözel (TÜR)				
Türkçe	S	D	Y	B%
Bağlamdan yararlanarak bilmediği kelime ve kelime gruplarının anlamını tahmin eder.	1	0	1	0
Bir işi işlem basamaklarına göre yazar.	1	0	1	0
Görsellerle ilgili soruları cevaplar.	1	1	0	100
Metinle ilgili soruları cevaplar.	1	1	0	100
Deyim ve atasözlerinin metne katkısını belirler.	1	0	1	0
Okudukları ile ilgili çıkarımlarda bulunur.	3	2	1	67
Metnin içeriğine uygun başlık/başlıklar belirler.	1	1	0	100
Metnin içeriğini yorumlar.	1	1	0	100
Metindeki söz sanatlarını tespit eder.	1	1	0	100
Metni oluşturan unsurlar arasındaki geçiş ve bağlantı ifadelerinin anlama olan katkısını değerlendirir.	1	1	0	100
Yazdıklarını düzenler.	2	1	1	50
Metinde ele alınan sorunlara farklı çözümler üretir.	2	2	0	100
Çekim eklerinin işlevlerini ayırt eder.	2	2	0	100
Grafik, tablo ve çizelgeyle sunulan bilgileri yorumlar.	1	1	0	100
Faillerin anlam özelliklerini fark eder.	1	1	0	100

Sözel (TAR)				
SOSYAL BİLGİLER				
S	D	Y	B%	
3	2	1	67	Osmanlı Devleti'nin fetih siyasetini örnekler üzerinden analiz eder.
1	1	0	100	İletişim araçlarından yararlanırken haklarını kullanır ve sorumluluklarını yerine getirir.
3	2	1	67	Osmanlı Devleti'nin siyasi güç olarak ortaya çıkış sürecini ve bu süreci etkileyen faktörleri açıklar.
1	1	0	100	Medyanın sosyal değişim ve etkileşimdeki rolünü tartışır.
1	1	0	100	Bireysel ve toplumsal ilişkilerde olumlu iletişim yollarını kullanır.
1	0	1	0	İletişimi etkileyen tutum ve davranışları analiz ederek kendi tutum ve davranışlarını sorgular.

Sözel (DİN)				
Din K.ve A.B.				
S	D	Y	B%	
2	2	0	100	Varlıklar âlemini özelliklerine göre ayırt eder.
2	2	0	100	Melekleri özellikleri ve görevlerine göre sınıflandırır.
2	2	0	100	Nâs suresini okur, anlamını söyler.
1	0	0	0	Ahiret hayatının aşamalarını açıklar.
1	1	0	100	İslam'da hac ibadetinin önemini ayet ve hadisler ışığında yorumlar.
1	1	0	100	Hz. İsa'nın (a.s.) hayatını ana hatlarıyla tanıtır.
1	1	0	100	Dünya hayatı ile ahiret hayatı arasındaki ilişkiyi yorumlar.
1	1	0	100	Allah'ın (c.c.) adil, merhametli ve affedicisi olması ile ahiret inancı arasındaki ilişkiyi kurar.

Sözel (İNG)				
İngilizce				
S	D	Y	B%	
3	3	0	100	Students will be able to understand short and simple texts on sports.
2	2	0	100	Students will be able to talk about other people's appearances and personalities.
2	2	0	100	Students will be able to ask questions related to the frequency of events.
1	1	0	100	Students will be able to talk about routines/daily activities by using frequency adverbs and giving explanations and
1	1	0	100	Students will be able to report on appearances and personalities of other people.
1	1	0	100	Students will be able to write simple pieces to compare people.
1	1	0	100	Students will be able to understand clear, standard speech on appearances and personalities.

Sayısal (MAT)				
Matematik				
S	D	Y	B%	
4	0	0	0	Tam sayılarla çarpma ve bölme işlemlerini yapar.
2	0	0	0	Devirli olan ve olmayan ondalık gösterimleri rasyonel sayı olarak ifade eder.
4	3	0	75	Tam sayıların kendileri ile tekrarlı çarpımını üslü nicelik olarak ifade eder.
3	1	0	33	Rasyonel sayıları sıralar ve karşılaştırır.
1	0	0	0	Tam sayılarla toplama ve çıkarma işlemlerini yapar, ilgili problemleri çözer.
2	0	0	0	Rasyonel sayıların ondalık gösterimle ifade eder.
2	2	0	100	Tam sayılarla işlemler yapmayı gerektiren problemleri çözer.
2	1	0	50	Rasyonel sayıları tanıtır ve sayı doğrusunda gösterir.

Sayısal (FEN)				
Fen				
S	D	Y	B%	
1	0	1	0	Uzay teleskobunu açıklar.
2	2	0	100	Hücrenin genel özelliklerini açıklar.
1	1	0	100	Mitozun canlılar için önemini açıklar.
1	0	1	0	Geçmişten günümüze, hücrenin yapısı ile ilgili görüşleri teknolojik gelişmelerle ilişkilendirerek tartışır.
2	1	1	50	Mitozu ve genel özelliklerini açıklar.
1	0	1	0	Sitoplazma bölünmesinin bitki ve hayvan hücrelerinde nasıl gerçekleştiğini açıklar.
2	1	1	50	Galaksilerin yapısını açıklar.
2	1	1	50	Hayvan ve bitki hücrelerini, temel kısımları ve görevleri açısından karşılaştırır.
1	1	0	100	Mitozun birbirini takip eden farklı evrelerden oluştuğunu açıklar.
1	1	0	100	Hücre-doku-organ-sistem-organizma ilişkisini açıklar.
1	0	1	0	Takim yıldızı kavramını açıklar.
1	0	1	0	Teknoloji ile uzay araştırmaları arasındaki ilişkiyi açıklar.
2	2	0	100	Teleskobun gök bilim gelişimindeki önemine yönelik çıkarımda bulunur.
1	0	1	0	Evrenin Büyük Patlama ile oluştuğunu belirtir.
1	1	0	100	Yıldızların sıcaklıklarına göre sınıflandırır.

SINAV SONUÇ BELGESİ							
İSTANBUL / BAYRAMPAŞA / PROF.MUHARREM ERGİN ORTAOKULU							
Öğrenci				Numara		Sınıf	
ASYA ECRİN YEĞEN				130		7A	
Puan Türü	Puan	Genel Ort.	Dereceler				
			Snf	Kurum	İlçe	İl	Genel
LGS	▲ 449,971	285,650	2	5	5	87	1149
Puanı Hesaplanan:			327	327	5293	67657	
Katılımlar:			24	327	327	5313	67888

Ders	Soru	Doğru	Yanlış	Net	Başarı %	Sınıf Ort.	Kurum Ort.	Genel Ort.
Türkçe	20	18	2	17,33	87	▲11,75	▲7,25	▲7,25
SOSYAL BİLGİLER	10	9	1	8,67	87	▲6,22	▲4,09	▲3,91
Din K.ve A.B.	10	9	1	8,67	87	▲6,38	▲4,45	▲4,34
İngilizce	10	10	0	10,00	100	▲6,83	▲3,69	▲3,48
Matematik	20	16	4	14,67	73	▲5,97	▲2,50	▲2,77
Fen	20	18	2	17,33	87	▲10,92	▲6,64	▲6,85
<b>Toplam:</b>	<b>90</b>	<b>80</b>	<b>10</b>	<b>76,67</b>	<b>85</b>	<b>▲48,07</b>	<b>▲28,61</b>	<b>▲28,60</b>

Soru No	12345678901234567890
Sözel (TÜR)	AaDACABCDCDADCBABDaA
Cevap Anh.	ABDACABCDCDADCBABDCA
Sözel (TAR)	BBCdCCCADC
Cevap Anh.	BBCACCCADC
Sözel (DİN)	CDABDBCABb
Cevap Anh.	CDABDBCABC
Sözel (İNG)	DCAABBDBCC
Cevap Anh.	DCAABBDBCC
Sayısal (MAT)	ADCBBBbDBDbBCADAbDad
Cevap Anh.	ADCBBBDBDABCADACDAC
Sayısal (FEN)	aABADBCDCDCDCABBAAd
Cevap Anh.	DABADBCDCDCDCABBAAB

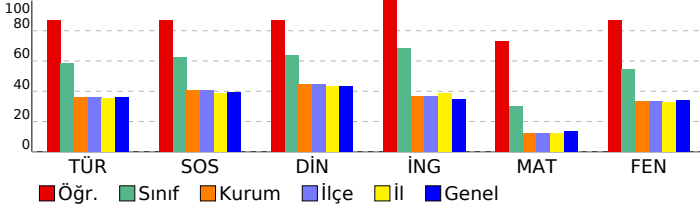

## 7. SINIF GÜÇLENDİREN KURUMSAL DENEME -2

DERSLERE GÖRE BAŞARI ANALİZİ				
Sözel (TÜR)				
Türkçe	S	D	Y	B%
Bağlamdan yararlanarak bilmediği kelime ve kelime gruplarının anlamını tahmin eder.	1	1	0	100
Bir işi işlem basamaklarına göre yazar.	1	0	1	0
Görsellerle ilgili soruları cevaplar.	1	1	0	100
Metinle ilgili soruları cevaplar.	1	1	0	100
Deyim ve atasözlerinin metne katkısını belirler.	1	1	0	100
Okudukları ile ilgili çıkarımlarda bulunur.	3	3	0	100
Metnin içeriğine uygun başlık/başlıklar belirler.	1	1	0	100
Metnin içeriğini yorumlar.	1	1	0	100
Metindeki söz sanatlarını tespit eder.	1	1	0	100
Metni oluşturan unsurlar arasındaki geçiş ve bağlantı ifadelerinin anlama olan katkısını değerlendirir.	1	1	0	100
Yazdıklarını düzenler.	2	1	1	50
Metinde ele alınan sorunlara farklı çözümler üretir.	2	2	0	100
Çekim eklerinin işlevlerini ayırt eder.	2	2	0	100
Grafik, tablo ve çizelgeyle sunulan bilgileri yorumlar.	1	1	0	100
Faillerin anlam özelliklerini fark eder.	1	1	0	100

Sözel (TAR)				
SOSYAL BİLGİLER				
S	D	Y	B%	
Osmanlı Devleti'nin fetih siyasetini örnekler üzerinden analiz eder.	3	3	0	100
İletişim araçlarından yararlanırken haklarını kullanır ve sorumluluklarını yerine getirir.	1	1	0	100
Osmanlı Devleti'nin siyasi güç olarak ortaya çıkış sürecini ve bu süreci etkileyen faktörleri açıklar.	3	2	1	67
Medyanın sosyal değişim ve etkileşimdeki rolünü tartışır.	1	1	0	100
Bireysel ve toplumsal ilişkilerde olumlu iletişim yollarını kullanır.	1	1	0	100
İletişimi etkileyen tutum ve davranışları analiz ederek kendi tutum ve davranışlarını sorgular.	1	1	0	100

Sözel (DİN)				
Din K.ve A.B.				
S	D	Y	B%	
Varlıklar âlemini özelliklerine göre ayırt eder.	2	2	0	100
Melekleri özellikleri ve görevlerine göre sınıflandırır.	2	2	0	100
Nâs suresini okur, anlamını söyler.	2	2	0	100
Ahiret hayatının aşamalarını açıklar.	1	1	0	100
İslam'da hac ibadetinin önemini ayet ve hadisler ışığında yorumlar.	1	1	0	100
Hz. İsa'nın (a.s.) hayatını ana hatlarıyla tanıtır.	1	1	0	100
Dünya hayatı ile ahiret hayatı arasındaki ilişkiyi yorumlar.	1	1	0	100
Allah'ın (c.c.) adil, merhametli ve affedicisi olması ile ahiret inancı arasındaki ilişkiyi kurar.	1	0	1	0

Sayısal (MAT)				
Matematik				
S	D	Y	B%	
Tam sayılarla çarpma ve bölme işlemlerini yapar.	4	3	1	75
Devirli olan ve olmayan ondalık gösterimleri rasyonel sayı olarak ifade eder.	2	2	0	100
Tam sayıların kendileri ile tekrarlı çarpımını üslü nicelik olarak ifade eder.	4	4	0	100
Rasyonel sayıları sıralar ve karşılaştırır.	3	1	2	33
Tam sayılarla toplama ve çıkarma işlemlerini yapar, ilgili problemleri çözer.	1	1	0	100
Rasyonel sayıların ondalık gösterimle ifade eder.	2	2	0	100
Tam sayılarla işlemler yapmayı gerektiren problemleri çözer.	2	2	0	100
Rasyonel sayıları tanıtır ve sayı doğrusunda gösterir.	2	1	1	50

Sayısal (FEN)				
Fen				
S	D	Y	B%	
Uzay teleskobunu açıklar.	1	0	1	0
Hücrenin genel özelliklerini açıklar.	2	2	0	100
Mitozun canlılar için önemini açıklar.	1	1	0	100
Geçmişten günümüze, hücrenin yapısı ile ilgili görüşleri teknolojik gelişmelerle ilişkilendirerek tartışır.	1	1	0	100
Mitozu ve genel özelliklerini açıklar.	2	2	0	100
Sitoplazma bölünmesinin bitki ve hayvan hücrelerinde nasıl gerçekleştiğini açıklar.	1	1	0	100
Galaksilerin yapısını açıklar.	2	2	0	100
Hayvan ve bitki hücrelerini, temel kısımları ve görevleri açısından karşılaştırır.	2	2	0	100
Mitozun birbirini takip eden farklı evrelerden oluştuğunu açıklar.	1	1	0	100
Hücre-doku-organ-sistem-organizma ilişkisini açıklar.	1	1	0	100
Takim yıldızı kavramını açıklar.	1	1	0	100
Teknoloji ile uzay araştırmaları arasındaki ilişkiyi açıklar.	1	1	0	100
Teleskobun gök bilim gelişimindeki önemine yönelik çıkarımda bulunur.	2	1	1	50
Evrenin Büyük Patlama ile oluştuğunu belirtir.	1	1	0	100
Yıldızların sıcaklıklarına göre sınıflandırır.	1	1	0	100

SINAV SONUÇ BELGESİ							
İSTANBUL / BAYRAMPAŞA / PROF.MUHARREM ERGİN ORTAOKULU							
Öğrenci				Numara		Sınıf	
AZRA KARA				612		7A	
Puan Türü	Puan	Genel Ort.	Dereceler				
			Snf	Kurum	İlçe	İl	Genel
LGS	▲ 345,618	285,650	12	60	60	1059	14367
Puanı Hesaplanan:			327	327	5293	67657	
Katılımlar:			24	327	327	5313	67888

Ders	Soru	Doğru	Yanlış	Net	Başarı %	Sınıf Ort.	Kurum Ort.	Genel Ort.
Türkçe	20	11	5	9,33	47	▼ 11,75	▲ 7,25	▲ 7,25
SOSYAL BİLGİLER	10	6	4	4,67	47	▼ 6,22	▲ 4,09	▲ 3,91
Din K.ve A.B.	10	7	3	6,00	60	▼ 6,38	▲ 4,45	▲ 4,34
İngilizce	10	7	2	6,33	63	▼ 6,83	▲ 3,69	▲ 3,48
Matematik	20	6	8	3,33	17	▼ 5,97	▲ 2,50	▲ 2,77
Fen	20	17	2	16,33	82	▲ 10,92	▲ 6,64	▲ 6,85
<b>Toplam:</b>	<b>90</b>	<b>54</b>	<b>24</b>	<b>46,00</b>	<b>51</b>	<b>▼ 48,07</b>	<b>▲ 28,61</b>	<b>▲ 28,60</b>

Soru No	12345678901234567890
Sözel (TÜR)	ABDA ccCDdDA C BDdb
Cevap Anh.	A ABDACABCDADCBABDCA
Sözel (TAR)	BBCcCaCaab
Cevap Anh.	A BBCACCCADC
Sözel (DİN)	CDAdDdCABb
Cevap Anh.	A CDABDBCABC
Sözel (İNG)	cCA aBDBCC
Cevap Anh.	A DCAABBDBCC
Sayısal (MAT)	b CBB aaaD B Dbb da
Cevap Anh.	A ADCBBBDBDABCADACDAC
Sayısal (FEN)	ABADBCDCDCdCdBBAAAB
Cevap Anh.	A DABADBCDCDCDCCABBAAB

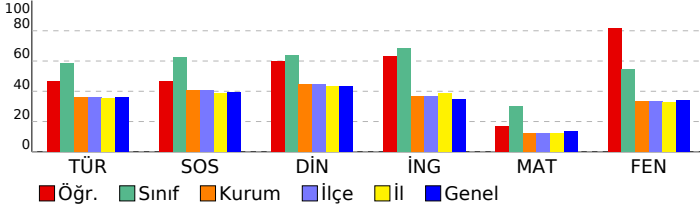

## 7. SINIF GÜÇLENDİREN KURUMSAL DENEME -2

DERSLERE GÖRE BAŞARI ANALİZİ				
Sözel (TÜR)				
Türkçe	S	D	Y	B%
Bağlamdan yararlanarak bilmediği kelime ve kelime gruplarının anlamını tahmin eder.	1	1	0	100
Bir işi işlem basamaklarına göre yazar.	1	1	0	100
Görsellerle ilgili soruları cevaplar.	1	1	0	100
Metinle ilgili soruları cevaplar.	1	1	0	100
Deyim ve atasözlerinin metne katkısını belirler.	1	0	0	0
Okudukları ile ilgili çıkarımlarda bulunur.	3	0	3	0
Metnin içeriğine uygun başlık/başlıklar belirler.	1	1	0	100
Metnin içeriğini yorumlar.	1	1	0	100
Metindeki söz sanatlarını tespit eder.	1	1	0	100
Metni oluşturan unsurlar arasındaki geçiş ve bağlantı ifadelerinin anlama olan katkısını değerlendirir.	1	1	0	100
Yazdıklarını düzenler.	2	0	1	0
Metinde ele alınan sorunlara farklı çözümler üretir.	2	1	0	50
Çekim eklerinin işlevlerini ayırt eder.	2	1	0	50
Grafik, tablo ve çizelgeyle sunulan bilgileri yorumlar.	1	1	0	100
Faillerin anlam özelliklerini fark eder.	1	0	1	0

Sözel (TAR)				
SOSYAL BİLGİLER				
S	D	Y	B%	
3	2	1	67	
1	1	0	100	
3	1	2	33	
1	1	0	100	
1	0	1	0	
1	1	0	100	

Sözel (DİN)				
Din K.ve A.B.				
S	D	Y	B%	
2	2	0	100	
2	2	0	100	
2	1	1	50	
1	0	1	0	
1	1	0	100	
1	1	0	100	
1	1	0	100	

Sözel (İNG)				
İngilizce				
S	D	Y	B%	
3	2	1	67	
2	2	0	100	
1	1	0	100	
1	0	0	0	
1	0	0	0	
1	1	0	100	
1	1	0	100	

Sayısal (MAT)				
Matematik				
S	D	Y	B%	
4	0	3	0	
2	1	0	50	
4	2	1	50	
3	1	1	33	
1	1	0	100	
2	0	0	0	
2	0	1	50	
2	0	2	0	

Sayısal (FEN)				
Fen				
S	D	Y	B%	
1	0	0	0	
2	2	0	100	
1	1	0	100	
1	1	0	100	
2	2	0	100	
1	1	0	100	
2	2	1	50	
1	1	0	100	
1	1	0	100	
1	1	0	100	
1	0	1	0	
2	2	0	100	
1	1	0	100	
1	1	0	100	

SINAV SONUÇ BELGESİ							
İSTANBUL / BAYRAMPAŞA / PROF.MUHARREM ERGİN ORTAOKULU							
Öğrenci				Numara		Sınıf	
BEYZAA KAYA				201		7A	
Puan Türü	Puan	Genel Ort.	Dereceler				
			Snf	Kurum	İlçe	İl	Genel
LGS	▲ 354,064	285,650	9	47	47	919	12630
Puanı Hesaplanan:			327	327	5293	67657	
Katılımlar:			24	327	327	5313	67888

Ders	Soru	Doğru	Yanlış	Net	Başarı %	Sınıf Ort.	Kurum Ort.	Genel Ort.
Türkçe	20	14	6	12,00	60	▲ 11,75	▲ 7,25	▲ 7,25
SOSYAL BİLGİLER	10	8	2	7,33	73	▲ 6,22	▲ 4,09	▲ 3,91
Din K.ve A.B.	10	10	0	10,00	100	▲ 6,38	▲ 4,45	▲ 4,34
İngilizce	10	6	2	5,33	53	▼ 6,83	▲ 3,69	▲ 3,48
Matematik	20	5	3	4,00	20	▼ 5,97	▲ 2,50	▲ 2,77
Fen	20	14	5	12,33	62	▲ 10,92	▲ 6,64	▲ 6,85
<b>Toplam:</b>	<b>90</b>	<b>57</b>	<b>18</b>	<b>51,00</b>	<b>57</b>	<b>▲ 48,07</b>	<b>▲ 28,61</b>	<b>▲ 28,60</b>

Soru No	12345678901234567890
Sözel (TÜR)	ddDdABCDAaDCBAaADaA
Cevap Anh.	B ACDBABCDAaDCBAaADaA
Sözel (TAR)	CDAdCCdCBB
Cevap Anh.	B CDACCCACBB
Sözel (DİN)	CBACBDBADC
Cevap Anh.	B CBACBDBADC
Sözel (İNG)	CCBc BbAC
Cevap Anh.	B CCBDBBAACD
Sayısal (MAT)	cbAD c BBB
Cevap Anh.	B CADCADACBADBDBBBCDA
Sayısal (FEN)	BAABBACCbCaaDCdDA Aa
Cevap Anh.	B BAABBACCCDCDCBDABAD

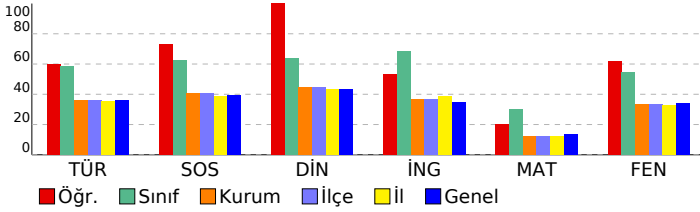

## 7. SINIF GÜÇLENDİREN KURUMSAL DENEME -2

DERSLERE GÖRE BAŞARI ANALİZİ				
Sözel (TÜR)				
Türkçe	S	D	Y	B%
Bağlamdan yararlanarak bilmediği kelime ve kelime gruplarının anlamını tahmin eder.	1	1	0	100
Bir işi işlem basamaklarına göre yazar.	1	0	1	0
Görsellerle ilgili soruları cevaplar.	1	1	0	100
Metinle ilgili soruları cevaplar.	1	1	0	100
Deyim ve atasözlerinin metne katkısını belirler.	1	0	1	0
Okudukları ile ilgili çıkarımlarda bulunur.	3	2	1	67
Metnin içeriğine uygun başlık/başlıklar belirler.	1	1	0	100
Metnin içeriğini yorumlar.	1	1	0	100
Metindeki söz sanatlarını tespit eder.	1	1	0	100
Metni oluşturan unsurlar arasındaki geçiş ve bağlantı ifadelerinin anlama olan katkısını değerlendirir.	1	1	0	100
Yazdıklarını düzenler.	2	1	1	50
Metinde ele alınan sorunlara farklı çözümler üretir.	2	2	0	100
Çekim eklerinin işlevlerini ayırt eder.	2	1	1	50
Grafik, tablo ve çizelgeyle sunulan bilgileri yorumlar.	1	1	0	100
Faillerin anlam özelliklerini fark eder.	1	0	1	0

Sözel (TAR)				
SOSYAL BİLGİLER				
S	D	Y	B%	
Osmanlı Devleti'nin fetih siyasetini örnekler üzerinden analiz eder.	3	2	1	67
İletişim araçlarından yararlanırken haklarını kullanır ve sorumluluklarını yerine getirir.	1	1	0	100
Osmanlı Devleti'nin siyasi güç olarak ortaya çıkış sürecini ve bu süreci etkileyen faktörleri açıklar.	3	2	1	67
Medyanın sosyal değişim ve etkileşimdeki rolünü tartışır.	1	1	0	100
Bireysel ve toplumsal ilişkilerde olumlu iletişim yollarını kullanır.	1	1	0	100
İletişimi etkileyen tutum ve davranışları analiz ederek kendi tutum ve davranışlarını sorgular.	1	1	0	100

Sözel (DİN)				
Din K.ve A.B.				
S	D	Y	B%	
Varlıklar âlemini özelliklerine göre ayırt eder.	2	2	0	100
Melekleri özellikleri ve görevlerine göre sınıflandırır.	2	2	0	100
Nâs suresini okur, anlamını söyler.	2	2	0	100
Ahiret hayatının aşamalarını açıklar.	1	1	0	100
İslam'da hac ibadetinin önemini ayet ve hadisler ışığında yorumlar.	1	1	0	100
Hz. İsa'nın (a.s.) hayatını ana hatlarıyla tanıtır.	1	1	0	100
Dünya hayatı ile ahiret hayatı arasındaki ilişkiyi yorumlar.	1	1	0	100
Allah'ın (c.c.) adil, merhametli ve affedicisi olması ile ahiret inancı arasındaki ilişkiyi kurar.	1	1	0	100

Sözel (İNG)				
İngilizce				
S	D	Y	B%	
Students will be able to understand short and simple texts on sports.	3	2	0	67
Students will be able to talk about other people's appearances and personalities.	2	1	0	50
Students will be able to ask questions related to the frequency of events.	1	1	0	100
Students will be able to talk about routines/daily activities by using frequency adverbs and giving explanations and	1	0	1	0
Students will be able to report on appearances and personalities of other people.	1	1	0	100
Students will be able to write simple pieces to compare people.	1	0	1	0
Students will be able to understand clear, standard speech on appearances and personalities.	1	1	0	100

Sayısal (MAT)				
Matematik				
S	D	Y	B%	
Tam sayılarla çarpma ve bölme işlemlerini yapar.	4	0	0	0
Devirli olan ve olmayan ondalık gösterimleri rasyonel sayı olarak ifade eder.	2	0	1	0
Tam sayıların kendileri ile tekrarlı çarpımını üslü nicelik olarak ifade eder.	4	3	0	75
Rasyonel sayıları sıralar ve karşılaştırır.	3	0	1	0
Tam sayılarla toplama ve çıkarma işlemlerini yapar, ilgili problemleri çözer.	1	0	0	0
Rasyonel sayıların ondalık gösterimle ifade eder.	2	0	0	0
Tam sayılarla işlemler yapmayı gerektiren problemleri çözer.	2	2	0	100
Rasyonel sayıları tanıtır ve sayı doğrusunda gösterir.	2	0	1	0

Sayısal (FEN)				
Fen				
S	D	Y	B%	
Uzay teleskobunu açıklar.	1	0	1	0
Hücrenin genel özelliklerini açıklar.	2	2	0	100
Mitozun canlılar için önemini açıklar.	1	0	0	0
Geçmişten günümüze, hücrenin yapısı ile ilgili görüşleri teknolojik gelişmelerle ilişkilendirerek tartışır.	1	1	0	100
Mitozu ve genel özelliklerini açıklar.	2	2	0	100
Sitoplazma bölünmesinin bitki ve hayvan hücrelerinde nasıl gerçekleştiğini açıklar.	1	0	1	0
Galaksilerin yapısını açıklar.	2	2	0	100
Hayvan ve bitki hücrelerini, temel kısımları ve görevleri açısından karşılaştırır.	2	2	0	100
Mitozun birbirini takip eden farklı evrelerden oluştuğunu açıklar.	1	0	1	0
Hücre-doku-organ-sistem-organizma ilişkisini açıklar.	1	0	1	0
Takim yıldızı kavramını açıklar.	1	0	1	0
Teknoloji ile uzay araştırmaları arasındaki ilişkiyi açıklar.	1	1	0	100
Teleskobun gök bilim gelişimindeki önemine yönelik çıkarımda bulunur.	2	2	0	100
Evrenin Büyük Patlama ile oluştuğunu belirtir.	1	1	0	100
Yıldızların sıcaklıklarına göre sınıflandırır.	1	1	0	100

SINAV SONUÇ BELGESİ							
İSTANBUL / BAYRAMPAŞA / PROF.MUHARREM ERGİN ORTAOKULU							
Öğrenci				Numara		Sınıf	
CEMRE ÖZTÜRK				1107		7A	
Puan Türü	Puan	Genel Ort.	Dereceler				
			Snf	Kurum	İlçe	İl	Genel
LGS	▼ 270,557	285,650	23	182	182	2836	36098
Puanı Hesaplanan:			327	327	5293	67657	
Katılımlar:			24	327	327	5313	67888

Ders	Soru	Doğru	Yanlış	Net	Başarı %	Sınıf Ort.	Kurum Ort.	Genel Ort.
Türkçe	20	10	10	6,67	33	▼ 11,75	▼ 7,25	▼ 7,25
SOSYAL BİLGİLER	10	4	6	2,00	20	▼ 6,22	▼ 4,09	▼ 3,91
Din K.ve A.B.	10	4	6	2,00	20	▼ 6,38	▼ 4,45	▼ 4,34
İngilizce	10	7	3	6,00	60	▼ 6,83	▲ 3,69	▲ 3,48
Matematik	20	6	9	3,00	15	▼ 5,97	▲ 2,50	▲ 2,77
Fen	20	8	11	4,33	22	▼ 10,92	▼ 6,64	▼ 6,85
<b>Toplam:</b>	<b>90</b>	<b>39</b>	<b>45</b>	<b>24,00</b>	<b>27</b>	<b>▼ 48,07</b>	<b>▼ 28,61</b>	<b>▼ 28,60</b>

Soru No	12345678901234567890
Sözel (TÜR)	dcDbAABCdAbAcCcbBdAa
Cevap Anh.	ABDACABCDADCBABDCA
Sözel (TAR)	cBabCadAcC
Cevap Anh.	BBCACCCADC
Sözel (DİN)	CbdaDBbcBb
Cevap Anh.	CDABDBCABC
Sözel (İNG)	cCacBaDBCC
Cevap Anh.	DCAABBDBCC
Sayısal (MAT)	c acBb aa dCcDAC Ab
Cevap Anh.	ADCBBBDBDABCADACDAC
Sayısal (FEN)	bbdcaBCcCDac dABBBac
Cevap Anh.	DABADBCDCDCACBBAAB

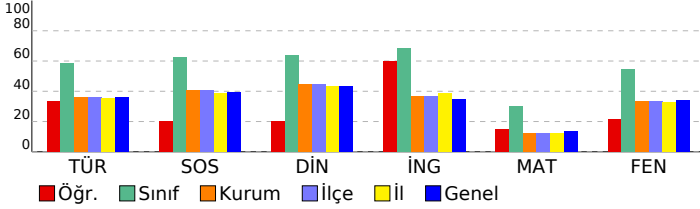

## 7. SINIF GÜÇLENDİREN KURUMSAL DENEME -2

DERSLERE GÖRE BAŞARI ANALİZİ				
Sözel (TÜR)				
Türkçe	S	D	Y	B%
Bağlamdan yararlanarak bilmediği kelime ve kelime gruplarının anlamını tahmin eder.	1	0	1	0
Bir işi işlem basamaklarına göre yazar.	1	0	1	0
Görsellerle ilgili soruları cevaplar.	1	1	0	100
Metinle ilgili soruları cevaplar.	1	0	1	0
Deyim ve atasözlerinin metne katkısını belirler.	1	0	1	0
Okudukları ile ilgili çıkarımlarda bulunur.	3	2	1	67
Metnin içeriğine uygun başlık/başlıklar belirler.	1	1	0	100
Metnin içeriğini yorumlar.	1	1	0	100
Metindeki söz sanatlarını tespit eder.	1	0	1	0
Metni oluşturan unsurlar arasındaki geçiş ve bağlantı ifadelerinin anlama olan katkısını değerlendirir.	1	1	0	100
Yazdıklarını düzenler.	2	0	2	0
Metinde ele alınan sorunlara farklı çözümler üretir.	2	1	1	50
Çekim eklerinin işlevlerini ayırt eder.	2	1	1	50
Grafik, tablo ve çizelgeyle sunulan bilgileri yorumlar.	1	1	0	100
Faillerin anlam özelliklerini fark eder.	1	1	0	100

Sözel (TAR)				
SOSYAL BİLGİLER				
S	D	Y	B%	
Osmanlı Devleti'nin fetih siyasetini örnekler üzerinden analiz eder.	3	0	3	0
İletişim araçlarından yararlanırken haklarını kullanır ve sorumluluklarını yerine getirir.	1	1	0	100
Osmanlı Devleti'nin siyasi güç olarak ortaya çıkış sürecini ve bu süreci etkileyen faktörleri açıklar.	3	1	2	33
Medyanın sosyal değişim ve etkileşimdeki rolünü tartışır.	1	1	0	100
Bireysel ve toplumsal ilişkilerde olumlu iletişim yollarını kullanır.	1	0	1	0
İletişimi etkileyen tutum ve davranışları analiz ederek kendi tutum ve davranışlarını sorgular.	1	1	0	100

Sözel (DİN)				
Din K.ve A.B.				
S	D	Y	B%	
Varlıklar âlemini özelliklerine göre ayırt eder.	2	1	1	50
Melekleri özellikleri ve görevlerine göre sınıflandırır.	2	1	1	50
Nâs suresini okur, anlamını söyler.	2	1	1	50
Ahiret hayatının aşamalarını açıklar.	1	0	1	0
İslam'da hac ibadetinin önemini ayet ve hadisler ışığında yorumlar.	1	0	1	0
Hz. İsa'nın (a.s.) hayatını ana hatlarıyla tanıtır.	1	0	1	0
Dünya hayatı ile ahiret hayatı arasındaki ilişkiyi yorumlar.	1	1	0	100
Allah'ın (c.c.) adil, merhametli ve affedicisi olması ile ahiret inancı arasındaki ilişkiyi kurar.	1	0	1	0

Sözel (İNG)				
İngilizce				
S	D	Y	B%	
Students will be able to understand short and simple texts on sports.	3	2	1	67
Students will be able to talk about other people's appearances and personalities.	2	1	1	50
Students will be able to ask questions related to the frequency of events.	1	1	0	100
Students will be able to talk about routines/daily activities by using frequency adverbs and giving explanations and	1	0	1	0
Students will be able to report on appearances and personalities of other people.	1	0	1	0
Students will be able to write simple pieces to compare people.	1	1	0	100
Students will be able to understand clear, standard speech on appearances and personalities.	1	1	0	100

Sayısal (MAT)				
Matematik				
S	D	Y	B%	
Tam sayılarla çarpma ve bölme işlemlerini yapar.	4	0	2	0
Devirli olan ve olmayan ondalık gösterimleri rasyonel sayı olarak ifade eder.	2	0	0	0
Tam sayıların kendileri ile tekrarlı çarpımını üslü nicelik olarak ifade eder.	4	1	3	25
Rasyonel sayıları sıralar ve karşılaştırır.	3	0	2	0
Tam sayılarla toplama ve çıkarma işlemlerini yapar, ilgili problemleri çözer.	1	0	1	0
Rasyonel sayıların ondalık gösterimle ifade eder.	2	1	1	50
Tam sayılarla işlemler yapmayı gerektiren problemleri çözer.	2	2	0	100
Rasyonel sayıları tanıtır ve sayı doğrusunda gösterir.	2	2	0	100

Sayısal (FEN)				
Fen				
S	D	Y	B%	
Uzay teleskobunu açıklar.	1	0	1	0
Hücrenin genel özelliklerini açıklar.	2	0	2	0
Mitozun canlılar için önemini açıklar.	1	0	1	0
Geçmişten günümüze, hücrenin yapısı ile ilgili görüşleri teknolojik gelişmelerle ilişkilendirerek tartışır.	1	0	1	0
Mitozu ve genel özelliklerini açıklar.	2	0	2	0
Sitoplazma bölünmesinin bitki ve hayvan hücrelerinde nasıl gerçekleştiğini açıklar.	1	1	0	100
Galaksilerin yapısını açıklar.	2	1	1	50
Hayvan ve bitki hücrelerini, temel kısımları ve görevleri açısından karşılaştırır.	2	0	1	0
Mitozun birbirini takip eden farklı evrelerden oluştuğunu açıklar.	1	1	0	100
Hücre-doku-organ-sistem-organizma ilişkisini açıklar.	1	1	0	100
Takim yıldızı kavramını açıklar.	1	0	1	0
Teknoloji ile uzay araştırmaları arasındaki ilişkiyi açıklar.	1	1	0	100
Teleskobun gök bilim gelişimindeki önemine yönelik çıkarımda bulunur.	2	1	1	50
Evrenin Büyük Patlama ile oluştuğunu belirtir.	1	1	0	100
Yıldızların sıcaklıklarına göre sınıflandırır.	1	1	0	100

SINAV SONUÇ BELGESİ							
İSTANBUL / BAYRAMPAŞA / PROF.MUHARREM ERGİN ORTAOKULU							
Öğrenci				Numara		Sınıf	
DAMLAM* KÜÇÜK				767		7A	
Puan Türü	Puan	Genel Ort.	Dereceler				
			Snf	Kurum	İlçe	İl	Genel
LGS	▲ 337,678	285,650	14	75	75	1219	16192
Puanı Hesaplanan:			327	327	5293	67657	
Katılımlar:			24	327	327	5313	67888

Ders	Soru	Doğru	Yanlış	Net	Başarı %	Sınıf Ort.	Kurum Ort.	Genel Ort.
Türkçe	20	15	4	13,67	68	▲ 11,75	▲ 7,25	▲ 7,25
SOSYAL BİLGİLER	10	1	4	-0,33	-3	▼ 6,22	▼ 4,09	▼ 3,91
Din K.ve A.B.	10	5	4	3,67	37	▼ 6,38	▼ 4,45	▼ 4,34
İngilizce	10	4	4	2,67	27	▼ 6,83	▼ 3,69	▼ 3,48
Matematik	20	5	11	1,33	7	▼ 5,97	▼ 2,50	▼ 2,77
Fen	20	17	2	16,33	82	▲ 10,92	▲ 6,64	▲ 6,85
<b>Toplam:</b>	<b>90</b>	<b>47</b>	<b>29</b>	<b>37,33</b>	<b>41</b>	<b>▼ 48,07</b>	<b>▲ 28,61</b>	<b>▲ 28,60</b>

Soru No	12345678901234567890
Sözel (TÜR)	ABDcaABC CDacCBABDCC
Cevap Anh.	ABDACABCDADCBABDCA
Sözel (TAR)	caa aC
Cevap Anh.	BBCACCCADC
Sözel (DİN)	Cb BbCdBa
Cevap Anh.	CDABDBCABC
Sözel (İNG)	bCdcaBDB
Cevap Anh.	DCAABBDBCC
Sayısal (MAT)	A ca aDcab acDAdabc
Cevap Anh.	ADCBBBDBDABCADACDAC
Sayısal (FEN)	DAB DBCDCDCbCCAcBAAB
Cevap Anh.	DABADBCDCDCACBBAAB

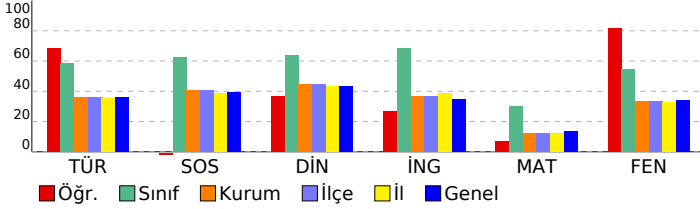

## 7. SINIF GÜÇLENDİREN KURUMSAL DENEME -2

DERSLERE GÖRE BAŞARI ANALİZİ				
Sözel (TÜR)				
Türkçe	S	D	Y	B%
Bağlamdan yararlanarak bilmediği kelime ve kelime gruplarının anlamını tahmin eder.	1	1	0	100
Bir işi işlem basamaklarına göre yazar.	1	1	0	100
Görsellerle ilgili soruları cevaplar.	1	1	0	100
Metinle ilgili soruları cevaplar.	1	0	1	0
Deyim ve atasözlerinin metne katkısını belirler.	1	0	1	0
Okudukları ile ilgili çıkarımlarda bulunur.	3	3	0	100
Metnin içeriğine uygun başlık/başlıklar belirler.	1	1	0	100
Metnin içeriğini yorumlar.	1	0	0	0
Metindeki söz sanatlarını tespit eder.	1	1	0	100
Metni oluşturan unsurlar arasındaki geçiş ve bağlantı ifadelerinin anlama olan katkısını değerlendirir.	1	1	0	100
Yazdıklarını düzenler.	2	1	1	50
Metinde ele alınan sorunlara farklı çözümler üretir.	2	2	0	100
Çekim eklerinin işlevlerini ayırt eder.	2	2	0	100
Grafik, tablo ve çizelgeyle sunulan bilgileri yorumlar.	1	1	0	100
Faillerin anlam özelliklerini fark eder.	1	0	1	0

Sözel (TAR)				
SOSYAL BİLGİLER				
S	D	Y	B%	
3	0	1	0	
3	0	1	0	
3	0	1	0	
1	0	1	0	
1	1	0	100	
1	0	0	0	

Sözel (DİN)				
Din K.ve A.B.				
S	D	Y	B%	
2	1	0	50	
2	0	2	0	
2	1	0	50	
1	1	0	100	
1	1	0	100	
1	0	1	0	
1	0	1	0	
1	0	1	0	

Sözel (İNG)				
İngilizce				
S	D	Y	B%	
3	1	1	33	
2	2	0	100	
2	2	0	100	
1	0	1	0	
1	0	1	0	
1	0	1	0	
1	1	0	100	
1	0	0	0	

Sayısal (MAT)				
Matematik				
S	D	Y	B%	
4	3	0	75	
2	0	1	0	
4	0	3	0	
3	0	3	0	
1	0	0	0	
2	0	2	0	
2	2	0	100	
2	0	2	0	

Sayısal (FEN)				
Fen				
S	D	Y	B%	
1	1	0	100	
2	2	0	100	
1	1	0	100	
1	0	0	0	
2	2	0	100	
1	1	0	100	
2	2	0	100	
1	1	0	100	
2	2	0	100	
1	1	0	100	
1	0	1	0	
1	1	0	100	
2	1	1	50	
1	1	0	100	
1	1	0	100	

SINAV SONUÇ BELGESİ							
İSTANBUL / BAYRAMPAŞA / PROF.MUHARREM ERGİN ORTAOKULU							
Öğrenci			Numara		Sınıf		
DORUK* EĞRİ			198		7A		
Puan Türü	Puan	Genel Ort.	Dereceler				
			Snf	Kurum	İlçe	İl	Genel
LGS	▲ 310,097	285,650	18	118	118	1831	23704
Puanı Hesaplanan:			327	327	5293	67657	
Katılımlar:			24	327	327	5313	67888

Ders	Soru	Doğru	Yanlış	Net	Başarı %	Sınıf Ort.	Kurum Ort.	Genel Ort.
Türkçe	20	13	7	10,67	53	▼ 11,75	▲ 7,25	▲ 7,25
SOSYAL BİLGİLER	10	9	1	8,67	87	▲ 6,22	▲ 4,09	▲ 3,91
Din K.ve A.B.	10	7	3	6,00	60	▼ 6,38	▲ 4,45	▲ 4,34
İngilizce	10	8	2	7,33	73	▲ 6,83	▲ 3,69	▲ 3,48
Matematik	20	7	10	3,67	18	▼ 5,97	▲ 2,50	▲ 2,77
Fen	20	8	12	4,00	20	▼ 10,92	▼ 6,64	▼ 6,85
<b>Toplam:</b>	<b>90</b>	<b>52</b>	<b>35</b>	<b>40,33</b>	<b>45</b>	<b>▼ 48,07</b>	<b>▲ 28,61</b>	<b>▲ 28,60</b>

Soru No	12345678901234567890
Sözel (TÜR)	AaDBdBbbADCDcBAcDcA
Cevap Anh.	B ACDBABCDADCDcBACADBA
Sözel (TAR)	dDACCACBB
Cevap Anh.	B CDACCACBB
Sözel (DİN)	CBACBDaAab
Cevap Anh.	B CBACBDBADC
Sözel (İNG)	CCBDdaAACD
Cevap Anh.	B CCBDBBAACD
Sayısal (MAT)	CcaaADdaBdb cdBB cA
Cevap Anh.	B CADCADACBADBDBBBCDA
Sayısal (FEN)	*AABBACdbDacCabcdba
Cevap Anh.	B BAABBACCDcDCBDABAD

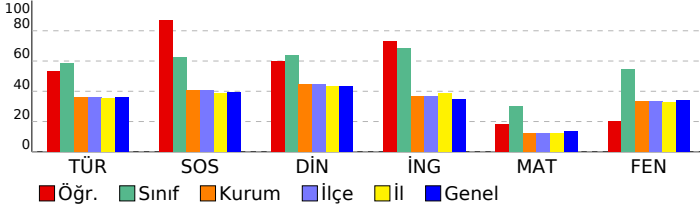

## 7. SINIF GÜÇLENDİREN KURUMSAL DENEME -2

DERSLERE GÖRE BAŞARI ANALİZİ				
Sözel (TÜR)				
Türkçe	S	D	Y	B%
Bağlamdan yararlanarak bilmediği kelime ve kelime gruplarının anlamını tahmin eder.	1	1	0	100
Bir işi işlem basamaklarına göre yazar.	1	0	1	0
Görsellerle ilgili soruları cevaplar.	1	1	0	100
Metinle ilgili soruları cevaplar.	1	0	1	0
Deyim ve atasözlerinin metne katkısını belirler.	1	0	1	0
Okudukları ile ilgili çıkarımlarda bulunur.	3	3	0	100
Metnin içeriğine uygun başlık/başlıklar belirler.	1	1	0	100
Metnin içeriğini yorumlar.	1	1	0	100
Metindeki söz sanatlarını tespit eder.	1	1	0	100
Metni oluşturan unsurlar arasındaki geçiş ve bağlantı ifadelerinin anlama olan katkısını değerlendirir.	1	1	0	100
Yazdıklarını düzenler.	2	0	2	0
Metinde ele alınan sorunlara farklı çözümler üretir.	2	1	1	50
Çekim eklerinin işlevlerini ayırt eder.	2	1	1	50
Grafik, tablo ve çizelgeyle sunulan bilgileri yorumlar.	1	1	0	100
Faillerin anlam özelliklerini fark eder.	1	1	0	100

Sözel (TAR)				
SOSYAL BİLGİLER				
S	D	Y	B%	
3	3	0	100	Osmanlı Devleti'nin fetih siyasetini örnekler üzerinden analiz eder.
1	1	0	100	İletişim araçlarından yararlanırken haklarını kullanır ve sorumluluklarını yerine getirir.
3	2	1	67	Osmanlı Devleti'nin siyasi güç olarak ortaya çıkış sürecini ve bu süreci etkileyen faktörleri açıklar.
1	1	0	100	Medyanın sosyal değişim ve etkileşimdeki rolünü tartışır.
1	1	0	100	Bireysel ve toplumsal ilişkilerde olumlu iletişim yollarını kullanır.
1	1	0	100	İletişimi etkileyen tutum ve davranışları analiz ederek kendi tutum ve davranışlarını sorgular.

Sözel (DİN)				
Din K.ve A.B.				
S	D	Y	B%	
2	1	1	50	Varlıklar âlemini özelliklerine göre ayırt eder.
2	1	1	50	Melekleri özellikleri ve görevlerine göre sınıflandırır.
2	2	0	100	Nâs suresini okur, anlamını söyler.
1	0	1	0	Ahiret hayatının aşamalarını açıklar.
1	1	0	100	İslam'da hac ibadetinin önemini ayet ve hadisler ışığında yorumlar.
1	1	0	100	Hz. İsa'nın (a.s.) hayatını ana hatlarıyla tanıtır.
1	1	0	100	Dünya hayatı ile ahiret hayatı arasındaki ilişkiyi yorumlar.
1	1	0	100	Allah'ın (c.c.) adil, merhametli ve affedicisi olması ile ahiret inancı arasındaki ilişkiyi kurar.

Sözel (İNG)				
İngilizce				
S	D	Y	B%	
3	3	0	100	Students will be able to understand short and simple texts on sports.
2	1	1	50	Students will be able to talk about other people's appearances and personalities.
1	1	0	100	Students will be able to ask questions related to the frequency of events.
1	1	0	100	Students will be able to talk about routines/daily activities by using frequency adverbs and giving explanations and
1	1	0	100	Students will be able to report on appearances and personalities of other people.
1	1	0	100	Students will be able to write simple pieces to compare people.
1	1	0	100	Students will be able to understand clear, standard speech on appearances and personalities.

Sayısal (MAT)				
Matematik				
S	D	Y	B%	
4	2	1	50	Tam sayılarla çarpma ve bölme işlemlerini yapar.
2	0	1	0	Devirli olan ve olmayan ondalık gösterimleri rasyonel sayı olarak ifade eder.
4	2	1	50	Tam sayıların kendileri ile tekrarlı çarpımını üslü nicelik olarak ifade eder.
3	0	3	0	Rasyonel sayıları sıralar ve karşılaştırır.
1	1	0	100	Tam sayılarla toplama ve çıkarma işlemlerini yapar, ilgili problemleri çözer.
2	0	2	0	Rasyonel sayıların ondalık gösterimle ifade eder.
2	2	0	100	Tam sayılarla işlemler yapmayı gerektiren problemleri çözer.
2	0	2	0	Rasyonel sayıları tanıtır ve sayı doğrusunda gösterir.

Sayısal (FEN)				
Fen				
S	D	Y	B%	
1	0	1	0	Uzay teleskobunu açıklar.
2	1	1	50	Hücrenin genel özelliklerini açıklar.
1	0	1	0	Mitozun canlılar için önemini açıklar.
1	0	1	0	Geçmişten günümüze, hücrenin yapısı ile ilgili görüşleri teknolojik gelişmelerle ilişkilendirerek tartışır.
2	0	2	0	Mitozu ve genel özelliklerini açıklar.
1	0	1	0	Sitoplazma bölünmesinin bitki ve hayvan hücrelerinde nasıl gerçekleştiğini açıklar.
2	2	0	100	Galaksilerin yapısını açıklar.
2	0	2	0	Hayvan ve bitki hücrelerini, temel kısımları ve görevleri açısından karşılaştırır.
1	0	1	0	Mitozun birbirini takip eden farklı evrelerden oluştuğunu açıklar.
1	1	0	100	Hücre-doku-organ-sistem-organizma ilişkisini açıklar.
1	0	1	0	Takim yıldızı kavramını açıklar.
1	1	0	100	Teknoloji ile uzay araştırmaları arasındaki ilişkiyi açıklar.
2	1	1	50	Teleskobun gök bilim gelişimindeki önemine yönelik çıkarımda bulunur.
1	1	0	100	Evrenin Büyük Patlama ile oluştuğunu belirtir.
1	1	0	100	Yıldızların sıcaklıklarına göre sınıflandırır.



SINAV SONUÇ BELGESİ							
İSTANBUL / BAYRAMPAŞA / PROF.MUHARREM ERGİN ORTAOKULU							
Öğrenci				Numara		Sınıf	
EGEMEN GÜLKAN				147		7A	
Puan Türü	Puan	Genel Ort.	Dereceler				
			Snf	Kurum	İlçe	İl	Genel
LGS	▲ 350,116	285,650	11	53	53	970	13425
Puanı Hesaplanan:			327	327	5293	67657	
Katılımlar:			24	327	327	5313	67888

Ders	Soru	Doğru	Yanlış	Net	Başarı %	Sınıf Ort.	Kurum Ort.	Genel Ort.
Türkçe	20	15	5	13,33	67	▲ 11,75	▲ 7,25	▲ 7,25
SOSYAL BİLGİLER	10	9	1	8,67	87	▲ 6,22	▲ 4,09	▲ 3,91
Din K.ve A.B.	10	8	1	7,67	77	▲ 6,38	▲ 4,45	▲ 4,34
İngilizce	10	7	2	6,33	63	▼ 6,83	▲ 3,69	▲ 3,48
Matematik	20	10	4	8,67	43	▲ 5,97	▲ 2,50	▲ 2,77
Fen	20	9	11	5,33	27	▼ 10,92	▼ 6,64	▼ 6,85
<b>Toplam:</b>	<b>90</b>	<b>58</b>	<b>24</b>	<b>50,00</b>	<b>56</b>	<b>▲ 48,07</b>	<b>▲ 28,61</b>	<b>▲ 28,60</b>

Soru No	12345678901234567890
Sözel (TÜR)	cCDBABAabDCCaACADBA
Cevap Anh.	B ACDBABCDADCCBACADBA
Sözel (TAR)	CDACCCcCBB
Cevap Anh.	B CDACCCACBB
Sözel (DİN)	CBACdD ADC
Cevap Anh.	B CBACBDBADC
Sözel (İNG)	CCBDBBAcb
Cevap Anh.	B CCBDBBAACD
Sayısal (MAT)	Cc CADA DcaD aB DA
Cevap Anh.	B CADCADACBADBDBBBCDA
Sayısal (FEN)	abAdaAaCbCcCbCdaABaa
Cevap Anh.	B BAABBACCCDCDCBDABAD

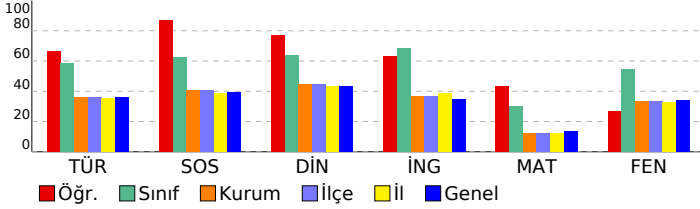

## 7. SINIF GÜÇLENDİREN KURUMSAL DENEME -2

DERSLERE GÖRE BAŞARI ANALİZİ				
Sözel (TÜR)				
Türkçe	S	D	Y	B%
Bağlamdan yararlanarak bilmediği kelime ve kelime gruplarının anlamını tahmin eder.	1	1	0	100
Bir işi işlem basamaklarına göre yazar.	1	1	0	100
Görsellerle ilgili soruları cevaplar.	1	1	0	100
Metinle ilgili soruları cevaplar.	1	1	0	100
Deyim ve atasözlerinin metne katkısını belirler.	1	1	0	100
Okudukları ile ilgili çıkarımlarda bulunur.	3	2	1	67
Metnin içeriğine uygun başlık/başlıklar belirler.	1	1	0	100
Metnin içeriğini yorumlar.	1	1	0	100
Metindeki söz sanatlarını tespit eder.	1	1	0	100
Metni oluşturan unsurlar arasındaki geçiş ve bağlantı ifadelerinin anlama olan katkısını değerlendirir.	1	0	1	0
Yazdıklarını düzenler.	2	1	1	50
Metinde ele alınan sorunlara farklı çözümler üretir.	2	1	1	50
Çekim eklerinin işlevlerini ayırt eder.	2	2	0	100
Grafik, tablo ve çizelgeyle sunulan bilgileri yorumlar.	1	1	0	100
Faillerin anlam özelliklerini fark eder.	1	0	1	0

Sözel (TAR)				
SOSYAL BİLGİLER				
S	D	Y	B%	
3	3	0	100	Osmanlı Devleti'nin fetih siyasetini örnekler üzerinden analiz eder.
1	1	0	100	İletişim araçlarından yararlanırken haklarını kullanır ve sorumluluklarını yerine getirir.
3	2	1	67	Osmanlı Devleti'nin siyasi güç olarak ortaya çıkış sürecini ve bu süreci etkileyen faktörleri açıklar.
1	1	0	100	Medyanın sosyal değişim ve etkileşimdeki rolünü tartışır.
1	1	0	100	Bireysel ve toplumsal ilişkilerde olumlu iletişim yollarını kullanır.
1	1	0	100	İletişimi etkileyen tutum ve davranışları analiz ederek kendi tutum ve davranışlarını sorgular.

Sözel (DİN)				
Din K.ve A.B.				
S	D	Y	B%	
2	2	0	100	Varlıklar âlemini özelliklerine göre ayırt eder.
2	2	0	100	Melekleri özellikleri ve görevlerine göre sınıflandırır.
2	1	1	50	Nâs suresini okur, anlamını söyler.
1	0	0	0	Ahiret hayatının aşamalarını açıklar.
1	1	0	100	İslam'da hac ibadetinin önemini ayet ve hadisler ışığında yorumlar.
1	1	0	100	Hz. İsa'nın (a.s.) hayatını ana hatlarıyla tanıtır.
1	1	0	100	Dünya hayatı ile ahiret hayatı arasındaki ilişkiyi yorumlar.
1	1	0	100	Allah'ın (c.c.) adil, merhametli ve affedicisi olması ile ahiret inancı arasındaki ilişkiyi kurar.

Sözel (İNG)				
İngilizce				
S	D	Y	B%	
3	2	0	67	Students will be able to understand short and simple texts on sports.
2	1	1	50	Students will be able to talk about other people's appearances and personalities.
2	1	1	0	Students will be able to ask questions related to the frequency of events.
1	1	0	100	Students will be able to talk about routines/daily activities by using frequency adverbs and giving explanations and
1	1	0	100	Students will be able to report on appearances and personalities of other people.
1	1	0	100	Students will be able to write simple pieces to compare people.
1	1	0	100	Students will be able to understand clear, standard speech on appearances and personalities.

Sayısal (MAT)				
Matematik				
S	D	Y	B%	
4	3	1	75	Tam sayılarla çarpma ve bölme işlemlerini yapar.
2	0	0	0	Devirli olan ve olmayan ondalık gösterimleri rasyonel sayı olarak ifade eder.
4	1	2	25	Tam sayıların kendileri ile tekrarlı çarpımını üslü nicelik olarak ifade eder.
3	2	0	67	Rasyonel sayıları sıralar ve karşılaştırır.
1	0	0	0	Tam sayılarla toplama ve çıkarma işlemlerini yapar, ilgili problemleri çözer.
2	1	0	50	Rasyonel sayıların ondalık gösterimle ifade eder.
2	2	0	100	Tam sayılarla işlemler yapmayı gerektiren problemleri çözer.
2	1	1	50	Rasyonel sayıları tanıtır ve sayı doğrusunda gösterir.

Sayısal (FEN)				
Fen				
S	D	Y	B%	
1	0	1	0	Uzay teleskobunu açıklar.
2	1	1	50	Hücrenin genel özelliklerini açıklar.
1	1	0	100	Mitozun canlılar için önemini açıklar.
1	1	0	100	Geçmişten günümüze, hücrenin yapısı ile ilgili görüşleri teknolojik gelişmelerle ilişkilendirerek tartışır.
2	1	1	50	Mitozu ve genel özelliklerini açıklar.
1	0	1	0	Sitoplazma bölünmesinin bitki ve hayvan hücrelerinde nasıl gerçekleştiğini açıklar.
2	2	0	100	Galaksilerin yapısını açıklar.
2	1	1	50	Hayvan ve bitki hücrelerini, temel kısımları ve görevleri açısından karşılaştırır.
1	1	0	100	Mitozun birbirini takip eden farklı evrelerden oluştuğunu açıklar.
1	0	1	0	Hücre-doku-organ-sistem-organizma ilişkisini açıklar.
1	0	1	0	Takim yıldızı kavramını açıklar.
1	1	0	100	Teknoloji ile uzay araştırmaları arasındaki ilişkiyi açıklar.
2	0	2	0	Teleskobun gök bilim gelişimindeki önemine yönelik çıkarımda bulunur.
1	0	1	0	Evrenin Büyük Patlama ile oluştuğunu belirtir.
1	0	1	0	Yıldızların sıcaklıklarına göre sınıflandırır.

SINAV SONUÇ BELGESİ							
İSTANBUL / BAYRAMPAŞA / PROF.MUHARREM ERGİN ORTAOKULU							
Öğrenci			Numara		Sınıf		
ELİF * *Lİ			142		7A		
Puan Türü	Puan	Genel Ort.	Dereceler				
			Snf	Kurum	İlçe	İl	Genel
LGS	▲ 370,422	285,650	7	35	35	663	9517
Puanı Hesaplanan:			327	327	5293	67657	
Katılımlar:			24	327	327	5313	67888

Ders	Soru	Doğru	Yanlış	Net	Başarı %	Sınıf Ort.	Kurum Ort.	Genel Ort.
Türkçe	20	13	7	10,67	53	▼ 11,75	▲ 7,25	▲ 7,25
SOSYAL BİLGİLER	10	9	1	8,67	87	▲ 6,22	▲ 4,09	▲ 3,91
Din K.ve A.B.	10	8	2	7,33	73	▲ 6,38	▲ 4,45	▲ 4,34
İngilizce	10	10	0	10,00	100	▲ 6,83	▲ 3,69	▲ 3,48
Matematik	20	7	7	4,67	23	▼ 5,97	▲ 2,50	▲ 2,77
Fen	20	17	3	16,00	80	▲ 10,92	▲ 6,64	▲ 6,85
<b>Toplam:</b>	<b>90</b>	<b>64</b>	<b>20</b>	<b>57,33</b>	<b>64</b>	<b>▲ 48,07</b>	<b>▲ 28,61</b>	<b>▲ 28,60</b>

Soru No	12345678901234567890
Sözel (TÜR)	AdDbdBaaADaDCCACADdA
Cevap Anh.	B ACDBABCDADCCBACADBA
Sözel (TAR)	CDACCCcCBB
Cevap Anh.	B CDACCCACBB
Sözel (DİN)	bBACBDaADC
Cevap Anh.	B CBACBDBADC
Sözel (İNG)	CCBDBBAACD
Cevap Anh.	B CCBDBBAACD
Sayısal (MAT)	CccbADd a cBBBcc
Cevap Anh.	B CADCADACBADBDBBBCDA
Sayısal (FEN)	BAABBACCDbDaDCBDAdAD
Cevap Anh.	B BAABBACCDcDcCDBDABAD

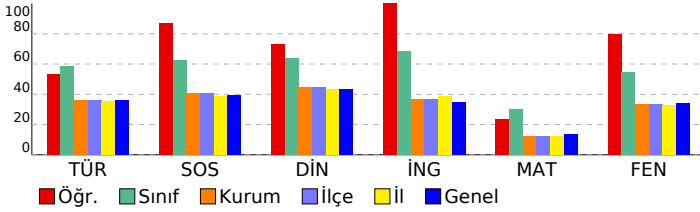

## 7. SINIF GÜÇLENDİREN KURUMSAL DENEME -2

DERSLERE GÖRE BAŞARI ANALİZİ				
Sözel (TÜR)				
Türkçe	S	D	Y	B%
Bağlamdan yararlanarak bilmediği kelime ve kelime gruplarının anlamını tahmin eder.	1	1	0	100
Bir işi işlem basamaklarına göre yazar.	1	0	1	0
Görsellerle ilgili soruları cevaplar.	1	1	0	100
Metinle ilgili soruları cevaplar.	1	1	0	100
Deyim ve atasözlerinin metne katkısını belirler.	1	1	0	100
Okudukları ile ilgili çıkarımlarda bulunur.	3	1	2	33
Metnin içeriğine uygun başlık/başlıklar belirler.	1	1	0	100
Metnin içeriğini yorumlar.	1	1	0	100
Metindeki söz sanatlarını tespit eder.	1	1	0	100
Metni oluşturan unsurlar arasındaki geçiş ve bağlantı ifadelerinin anlama olan katkısını değerlendirir.	1	1	0	100
Yazdıklarını düzenler.	2	0	2	0
Metinde ele alınan sorunlara farklı çözümler üretir.	2	1	1	50
Çekim eklerinin işlevlerini ayırt eder.	2	1	1	50
Grafik, tablo ve çizelgeyle sunulan bilgileri yorumlar.	1	1	0	100
Faillerin anlam özelliklerini fark eder.	1	1	0	100

Sözel (TAR)				
SOSYAL BİLGİLER				
S	D	Y	B%	
Osmanlı Devleti'nin fetih siyasetini örnekler üzerinden analiz eder.	3	3	0	100
İletişim araçlarından yararlanırken haklarını kullanır ve sorumluluklarını yerine getirir.	1	1	0	100
Osmanlı Devleti'nin siyasi güç olarak ortaya çıkış sürecini ve bu süreci etkileyen faktörleri açıklar.	3	2	1	67
Medyanın sosyal değişim ve etkileşimdeki rolünü tartışır.	1	1	0	100
Bireysel ve toplumsal ilişkilerde olumlu iletişim yollarını kullanır.	1	1	0	100
İletişimi etkileyen tutum ve davranışları analiz ederek kendi tutum ve davranışlarını sorgular.	1	1	0	100

Sözel (DİN)				
Din K.ve A.B.				
S	D	Y	B%	
Varlıklar âlemini özelliklerine göre ayırt eder.	2	2	0	100
Melekleri özellikleri ve görevlerine göre sınıflandırır.	2	2	0	100
Nâs suresini okur, anlamını söyler.	2	2	0	100
Ahiret hayatının aşamalarını açıklar.	1	0	1	0
İslam'da hac ibadetinin önemini ayet ve hadisler ışığında yorumlar.	1	1	0	100
Hz. İsa'nın (a.s.) hayatını ana hatlarıyla tanıtır.	1	1	0	100
Dünya hayatı ile ahiret hayatı arasındaki ilişkiyi yorumlar.	1	1	0	100
Allah'ın (c.c.) adil, merhametli ve affedicisi olması ile ahiret inancı arasındaki ilişkiyi kurar.	1	0	1	0

Sözel (İNG)				
İngilizce				
S	D	Y	B%	
Students will be able to understand short and simple texts on sports.	3	3	0	100
Students will be able to talk about other people's appearances and personalities.	2	2	0	100
Students will be able to ask questions related to the frequency of events.	1	1	0	100
Students will be able to talk about routines/daily activities by using frequency adverbs and giving explanations and	1	1	0	100
Students will be able to report on appearances and personalities of other people.	1	1	0	100
Students will be able to write simple pieces to compare people.	1	1	0	100
Students will be able to understand clear, standard speech on appearances and personalities.	1	1	0	100

Sayısal (MAT)				
Matematik				
S	D	Y	B%	
Tam sayılarla çarpma ve bölme işlemlerini yapar.	4	1	1	25
Devirli olan ve olmayan ondalık gösterimleri rasyonel sayı olarak ifade eder.	2	1	1	50
Tam sayıların kendileri ile tekrarlı çarpımını üslü nicelik olarak ifade eder.	4	3	0	75
Rasyonel sayıları sıralar ve karşılaştırır.	3	0	2	0
Tam sayılarla toplama ve çıkarma işlemlerini yapar, ilgili problemleri çözer.	1	0	0	0
Rasyonel sayıların ondalık gösterimle ifade eder.	2	0	1	0
Tam sayılarla işlemler yapmayı gerektiren problemleri çözer.	2	0	2	100
Rasyonel sayıları tanıtır ve sayı doğrusunda gösterir.	2	0	2	0

Sayısal (FEN)				
Fen				
S	D	Y	B%	
Uzay teleskobunu açıklar.	1	1	0	100
Hücrenin genel özelliklerini açıklar.	2	2	0	100
Mitozun canlılar için önemini açıklar.	1	0	1	0
Geçmişten günümüze, hücrenin yapısı ile ilgili görüşleri teknolojik gelişmelerle ilişkilendirerek tartışır.	1	1	0	100
Mitozu ve genel özelliklerini açıklar.	2	1	1	50
Sitoplazma bölünmesinin bitki ve hayvan hücrelerinde nasıl gerçekleştiğini açıklar.	1	1	0	100
Galaksilerin yapısını açıklar.	2	2	0	100
Hayvan ve bitki hücrelerini, temel kısımları ve görevleri açısından karşılaştırır.	2	2	0	100
Mitozun birbirini takip eden farklı evrelerden oluştuğunu açıklar.	1	0	1	0
Hücre-doku-organ-sistem-organizma ilişkisini açıklar.	1	1	0	100
Takım yıldızı kavramını açıklar.	1	1	0	100
Teknoloji ile uzay araştırmaları arasındaki ilişkiyi açıklar.	1	1	0	100
Teleskobun gök bilimin gelişimindeki önemine yönelik çıkarımda bulunur.	2	2	0	100
Evrenin Büyük Patlama ile oluştuğunu belirtir.	1	1	0	100
Yıldızların sıcaklıklarına göre sınıflandırır.	1	1	0	100

SINAV SONUÇ BELGESİ							
İSTANBUL / BAYRAMPAŞA / PROF.MUHARREM ERGİN ORTAOKULU							
Öğrenci				Numara		Sınıf	
ELİF * DAYANAN				244		7A	
Puan Türü	Puan	Genel Ort.	Dereceler				
			Snf	Kurum	İlçe	İl	Genel
LGS	▲ 336,667	285,650	16	79	79	1252	16445
Puanı Hesaplanan:			327	327	5293	67657	
Katılımlar:			24	327	327	5313	67888

Ders	Soru	Doğru	Yanlış	Net	Başarı %	Sınıf Ort.	Kurum Ort.	Genel Ort.
Türkçe	20	19	1	18,67	93	▲ 11,75	▲ 7,25	▲ 7,25
SOSYAL BİLGİLER	10	6	4	4,67	47	▼ 6,22	▲ 4,09	▲ 3,91
Din K.ve A.B.	10	6	4	4,67	47	▼ 6,38	▲ 4,45	▲ 4,34
İngilizce	10	4	2	3,33	33	▼ 6,83	▼ 3,69	▼ 3,48
Matematik	20	6	4	4,67	23	▼ 5,97	▲ 2,50	▲ 2,77
Fen	20	8	10	4,67	23	▼ 10,92	▼ 6,64	▼ 6,85
<b>Toplam:</b>	<b>90</b>	<b>49</b>	<b>25</b>	<b>40,67</b>	<b>45</b>	<b>▼ 48,07</b>	<b>▲ 28,61</b>	<b>▲ 28,60</b>

Soru No	12345678901234567890
Sözel (TÜR)	A d B B A C D A D C D C B A C A D B A
Cevap Anh.	B A C D B A B C D A D C D C B A C A D B A
Sözel (TAR)	C D A a C C c a B c
Cevap Anh.	B C D A C C C A C B B
Sözel (DİN)	C B A a B D a d D b
Cevap Anh.	B C B A C B D B A D C
Sözel (İNG)	b D B c A C
Cevap Anh.	B C C B D B B A A C D
Sayısal (MAT)	C d A D b a B B D b
Cevap Anh.	B C A D C A D A C B A D B D D B B C D A
Sayısal (FEN)	c A A B B A C d b d a C d b c b a
Cevap Anh.	B A A B B A C C D C D C D C B D A B A D

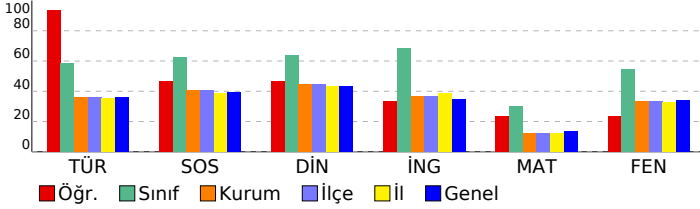

## 7. SINIF GÜÇLENDİREN KURUMSAL DENEME -2

DERSLERE GÖRE BAŞARI ANALİZİ				
Sözel (TÜR)				
Türkçe	S	D	Y	B%
Bağlamdan yararlanarak bilmediği kelime ve kelime gruplarının anlamını tahmin eder.	1	1	0	100
Bir işi işlem basamaklarına göre yazar.	1	1	0	100
Görsellerle ilgili soruları cevaplar.	1	1	0	100
Metinle ilgili soruları cevaplar.	1	1	0	100
Deyim ve atasözlerinin metne katkısını belirler.	1	1	0	100
Okudukları ile ilgili çıkarımlarda bulunur.	3	3	0	100
Metnin içeriğine uygun başlık/başlıklar belirler.	1	1	0	100
Metnin içeriğini yorumlar.	1	1	0	100
Metindeki söz sanatlarını tespit eder.	1	1	0	100
Metni oluşturan unsurlar arasındaki geçiş ve bağlantı ifadelerinin anlama olan katkısını değerlendirir.	1	1	0	100
Yazdıklarını düzenler.	2	1	1	50
Metinde ele alınan sorunlara farklı çözümler üretir.	2	2	0	100
Çekim eklerinin işlevlerini ayırt eder.	2	2	0	100
Grafik, tablo ve çizelgeyle sunulan bilgileri yorumlar.	1	1	0	100
Faillerin anlam özelliklerini fark eder.	1	1	0	100

Sözel (TAR)				
SOSYAL BİLGİLER				
S	D	Y	B%	
3	1	2	33	
1	1	0	100	
3	1	2	33	
1	1	0	100	
1	1	0	100	
1	1	0	100	
1	1	0	100	

Sözel (DİN)				
Din K.ve A.B.				
S	D	Y	B%	
2	0	2	0	
2	2	0	100	
2	1	1	50	
1	0	1	0	
1	0	1	0	
1	1	0	100	
1	1	0	100	
1	1	0	100	

Sözel (İNG)				
İngilizce				
S	D	Y	B%	
3	0	1	0	
2	1	0	50	
1	1	0	100	
1	0	1	0	
1	0	1	0	
1	1	0	100	
1	1	0	100	
1	0	0	0	

Sayısal (MAT)				
Matematik				
S	D	Y	B%	
4	2	1	50	
2	0	0	0	
4	2	0	50	
3	0	2	0	
1	0	0	0	
2	0	0	0	
2	2	0	100	
2	0	1	0	

Sayısal (FEN)				
Fen				
S	D	Y	B%	
1	0	1	0	
2	1	1	50	
1	0	0	0	
1	0	1	0	
1	0	1	0	
2	0	2	0	
1	0	1	0	
2	2	0	100	
2	0	1	0	
1	0	1	0	
1	1	0	100	
1	0	1	0	
1	1	0	100	
2	1	1	50	
1	1	0	100	
1	1	0	100	

SINAV SONUÇ BELGESİ							
İSTANBUL / BAYRAMPAŞA / PROF.MUHARREM ERGİN ORTAOKULU							
Öğrenci				Numara		Sınıf	
ELİF SU SEVİNÇ				149		7A	
Puan Türü	Puan	Genel Ort.	Dereceler				
			Snf	Kurum	İlçe	İl	Genel
LGS	▲ 413,659	285,650	5	14	14	247	3639
Puanı Hesaplanan:			327	327	5293	67657	
Katılımlar:			24	327	327	5313	67888

Ders	Soru	Doğru	Yanlış	Net	Başarı %	Sınıf Ort.	Kurum Ort.	Genel Ort.
Türkçe	20	15	5	13,33	67	▲ 11,75	▲ 7,25	▲ 7,25
SOSYAL BİLGİLER	10	8	2	7,33	73	▲ 6,22	▲ 4,09	▲ 3,91
Din K.ve A.B.	10	7	2	6,33	63	▼ 6,38	▲ 4,45	▲ 4,34
İngilizce	10	9	1	8,67	87	▲ 6,83	▲ 3,69	▲ 3,48
Matematik	20	11	4	9,67	48	▲ 5,97	▲ 2,50	▲ 2,77
Fen	20	20	0	20,00	100	▲ 10,92	▲ 6,64	▲ 6,85
<b>Toplam:</b>	<b>90</b>	<b>70</b>	<b>14</b>	<b>65,33</b>	<b>73</b>	<b>▲ 48,07</b>	<b>▲ 28,61</b>	<b>▲ 28,60</b>

Soru No	12345678901234567890
Sözel (TÜR)	ACDBAdaDcDcDCBACbbBA
Cevap Anh.	B ACDBABCDADcDCBACADBA
Sözel (TAR)	CDAdCCdCBB
Cevap Anh.	B CDACCCACBB
Sözel (DİN)	CBACBb dDC
Cevap Anh.	B CBACBDBADC
Sözel (İNG)	CCBDBcAACD
Cevap Anh.	B CCBDBBAACD
Sayısal (MAT)	dAdDAdB A DaBBB DA
Cevap Anh.	B CADCADACBADBDBBBCDA
Sayısal (FEN)	BAABBACCDcDCDCBDABAD
Cevap Anh.	B BAABBACCDcDCDCBDABAD

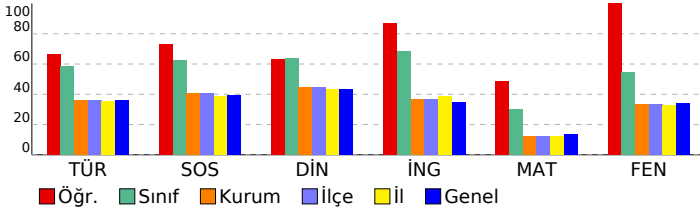

## 7. SINIF GÜÇLENDİREN KURUMSAL DENEME -2

DERSLERE GÖRE BAŞARI ANALİZİ				
<b>Sözel (TÜR)</b>				
<b>Türkçe</b>	<b>S</b>	<b>D</b>	<b>Y</b>	<b>B%</b>
Bağlamdan yararlanarak bilmediği kelime ve kelime gruplarının anlamını tahmin eder.	1	1	0	100
Bir işi işlem basamaklarına göre yazar.	1	1	0	100
Görsellerle ilgili soruları cevaplar.	1	0	1	0
Metinle ilgili soruları cevaplar.	1	0	1	0
Deyim ve atasözlerinin metne katkısını belirler.	1	1	0	100
Okudukları ile ilgili çıkarımlarda bulunur.	3	3	0	100
Metnin içeriğine uygun başlık/başlıklar belirler.	1	0	1	00
Metnin içeriğini yorumlar.	1	1	0	100
Metindeki söz sanatlarını tespit eder.	1	1	0	100
Metni oluşturan unsurlar arasındaki geçiş ve bağlantı ifadelerinin anlama olan katkısını değerlendirir.	1	0	1	0
Yazdıklarını düzenler.	2	2	0	100
Metinde ele alınan sorunlara farklı çözümler üretir.	2	0	2	0
Çekim eklerinin işlevlerini ayırt eder.	2	2	0	100
Grafik, tablo ve çizelgeyle sunulan bilgileri yorumlar.	1	1	0	100
Faillerin anlam özelliklerini fark eder.	1	1	0	100
<b>Sözel (TAR)</b>				
<b>SOSYAL BİLGİLER</b>				
<b>S</b>	<b>D</b>	<b>Y</b>	<b>B%</b>	
Osmanlı Devleti'nin fetih siyasetini örnekler üzerinden analiz eder.	3	2	1	67
İletişim araçlarından yararlanırken haklarını kullanır ve sorumluluklarını yerine getirir.	1	1	0	100
Osmanlı Devleti'nin siyasi güç olarak ortaya çıkış sürecini ve bu süreci etkileyen faktörleri açıklar.	3	2	1	67
Medyanın sosyal değişim ve etkileşimdeki rolünü tartışır.	1	1	0	100
Bireysel ve toplumsal ilişkilerde olumlu iletişim yollarını kullanır.	1	1	0	100
İletişimi etkileyen tutum ve davranışları analiz ederek kendi tutum ve davranışlarını sorgular.	1	1	0	100
<b>Sözel (DİN)</b>				
<b>Din K.ve A.B.</b>				
<b>S</b>	<b>D</b>	<b>Y</b>	<b>B%</b>	
Varlıkların değerini özelliklerine göre ayırt eder.	2	1	1	50
Melekleri özellikleri ve görevlerine göre sınıflandırır.	2	1	1	50
Nâs suresini okur, anlamını söyler.	2	1	1	50
Ahiret hayatının aşamalarını açıklar.	1	0	0	0
İslam'da hac ibadetinin önemini ayet ve hadisler ışığında yorumlar.	1	1	0	100
Hz. İsa'nın (a.s.) hayatını ana hatlarıyla tanıtır.	1	1	0	100
Dünya hayatı ile ahiret hayatı arasındaki ilişkiyi yorumlar.	1	1	0	100
Allah'ın (c.c.) adil, merhametli ve affedicisi olması ile ahiret inancı arasındaki ilişkiyi kurar.	1	1	0	100
<b>Sözel (İNG)</b>				
<b>İngilizce</b>				
<b>S</b>	<b>D</b>	<b>Y</b>	<b>B%</b>	
Students will be able to understand short and simple texts on sports.	3	3	0	100
Students will be able to talk about other people's appearances and personalities.	2	2	0	100
Students will be able to ask questions related to the frequency of events.	1	1	0	100
Students will be able to talk about routines/daily activities by using frequency adverbs and giving explanations and	1	1	0	100
Students will be able to report on appearances and personalities of other people.	1	1	0	100
Students will be able to write simple pieces to compare people.	1	1	0	100
Students will be able to understand clear, standard speech on appearances and personalities.	1	1	0	100
<b>Sayısal (MAT)</b>				
<b>Matematik</b>				
<b>S</b>	<b>D</b>	<b>Y</b>	<b>B%</b>	
Tam sayılarla çarpma ve bölme işlemlerini yapar.	4	3	1	75
Devirli olan ve olmayan ondalık gösterimleri rasyonel sayı olarak ifade eder.	2	1	0	50
Tam sayıların kendileri ile tekrarlı çarpımını üslü nicelik olarak ifade eder.	4	3	0	75
Rasyonel sayıları sıralar ve karşılaştırır.	3	1	1	33
Tam sayılarla toplama ve çıkarma işlemlerini yapar, ilgili problemleri çözer.	1	0	0	0
Rasyonel sayıların ondalık gösterimle ifade eder.	2	0	1	0
Tam sayılarla işlemler yapmayı gerektiren problemleri çözer.	2	2	0	100
Rasyonel sayıları tanıtır ve sayı doğrusunda gösterir.	2	1	1	50
<b>Sayısal (FEN)</b>				
<b>Fen</b>				
<b>S</b>	<b>D</b>	<b>Y</b>	<b>B%</b>	
Uzay teleskobunu açıklar.	1	1	0	100
Hücrenin genel özelliklerini açıklar.	2	2	0	100
Mitozun canlılar için önemini açıklar.	1	1	0	100
Geçmişten günümüze, hücrenin yapısı ile ilgili görüşleri teknolojik gelişmelerle ilişkilendirerek tartışır.	1	1	0	100
Mitozu ve genel özelliklerini açıklar.	2	2	0	100
Sitoplazma bölünmesinin bitki ve hayvan hücrelerinde nasıl gerçekleştiğini açıklar.	1	1	0	100
Galaksilerin yapısını açıklar.	2	2	0	100
Hayvan ve bitki hücrelerini, temel kısımları ve görevleri açısından karşılaştırır.	2	2	0	100
Mitozun birbirini takip eden farklı evrelerden oluştuğunu açıklar.	1	1	0	100
Hücre-doku-organ-sistem-organizma ilişkisini açıklar.	1	1	0	100
Takim yıldızı kavramını açıklar.	1	1	0	100
Teknoloji ile uzay araştırmaları arasındaki ilişkiyi açıklar.	1	1	0	100
Teleskobun gök bilim gelişimindeki önemine yönelik çıkarımda bulunur.	2	2	0	100
Evrenin Büyük Patlama ile oluştuğunu belirtir.	1	1	0	100
Yıldızların sıcaklıklarına göre sınıflandırır.	1	1	0	100

## SINAV SONUÇ BELGESİ

İSTANBUL / BAYRAMPAŞA / PROF.MUHARREM ERGİN ORTAOKULU

Öğrenci	Numara	Sınıf
ERAY CAYNAK	123	7A

Puan Türü	Puan	Genel Ort.	Dereceler				
			Snf	Kurum	İlçe	İl	Genel
LGS	▲ 331,138	285,650	17	86	86	1372	17850
Puanı Hesaplanan:			327	327	5293	67657	
Katılımlar:			24	327	327	5313	67888

Ders	Soru	Doğru	Yanlış	Net	Başarı %	Sınıf Ort.	Kurum Ort.	Genel Ort.
Türkçe	20	13	7	10,67	53	▼ 11,75	▲ 7,25	▲ 7,25
SOSYAL BİLGİLER	10	9	1	8,67	87	▲ 6,22	▲ 4,09	▲ 3,91
Din K.ve A.B.	10	6	4	4,67	47	▼ 6,38	▲ 4,45	▲ 4,34
İngilizce	10	7	3	6,00	60	▼ 6,83	▲ 3,69	▲ 3,48
Matematik	20	3	11	-0,67	-3	▼ 5,97	▼ 2,50	▼ 2,77
Fen	20	16	4	14,67	73	▲ 10,92	▲ 6,64	▲ 6,85
<b>Toplam:</b>	<b>90</b>	<b>54</b>	<b>30</b>	<b>44,00</b>	<b>49</b>	<b>▼ 48,07</b>	<b>▲ 28,61</b>	<b>▲ 28,60</b>

Soru No	12345678901234567890
Sözel (TÜR)	AbDBcdCDADbDCBAaAdDc
Cevap Anh.	B ACDBABCADDCBCACADBA
Sözel (TAR)	CDACCCdCBB
Cevap Anh.	B CDACCCACBB
Sözel (DİN)	CBbbdDBdDC
Cevap Anh.	B CBACBDBADC
Sözel (İNG)	CdBDaaAACD
Cevap Anh.	B CCBDBBAACD
Sayısal (MAT)	CbadADcd bb ac cc
Cevap Anh.	B CADCADACBADBDBBBCDA
Sayısal (FEN)	BAABBACCbCDDCdcABcD
Cevap Anh.	B BAABBACCDDCDDCDBAD

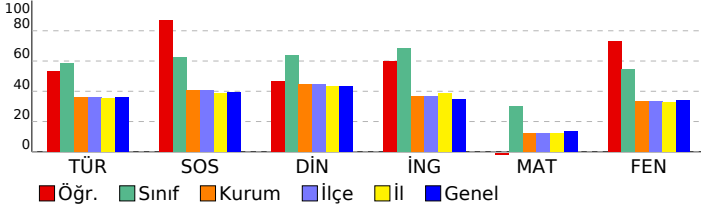

## 7. SINIF GÜÇLENDİREN KURUMSAL DENEME -2

## DERSLERE GÖRE BAŞARI ANALİZİ

Sözel (TÜR)	S	D	Y	B%
<b>Türkçe</b>				
Bağlamdan yararlanarak bilmediği kelime ve kelime gruplarının anlamını tahmin eder.	1	0	1	0
Bir işi işlem basamaklarına göre yazar.	1	0	1	0
Görsellerle ilgili soruları cevaplar.	1	1	0	100
Metinle ilgili soruları cevaplar.	1	1	0	100
Deyim ve atasözlerinin metne katkısını belirler.	1	0	1	0
Okudukları ile ilgili çıkarımlarda bulunur.	3	2	1	67
Metnin içeriğine uygun başlık/başlıklar belirler.	1	1	0	100
Metnin içeriğini yorumlar.	1	1	0	100
Metindeki söz sanatlarını tespit eder.	1	1	0	100
Metni oluşturan unsurlar arasındaki geçiş ve bağlantı ifadelerinin anlama olan katkısını değerlendirir.	1	1	0	100
Yazdıklarını düzenler.	2	1	1	50
Metinde ele alınan sorunlara farklı çözümler üretir.	2	1	1	50
Çekim eklerinin işlevlerini ayırt eder.	2	1	1	50
Grafik, tablo ve çizelgeyle sunulan bilgileri yorumlar.	1	1	0	100
Faillerin anlam özelliklerini fark eder.	1	1	0	100

Sözel (TAR)	S	D	Y	B%
<b>SOSYAL BİLGİLER</b>				
Osmanlı Devleti'nin fetih siyasetini örnekler üzerinden analiz eder.	3	3	0	100
İletişim araçlarından yararlanırken haklarını kullanır ve sorumluluklarını yerine getirir.	1	1	0	100
Osmanlı Devleti'nin siyasi güç olarak ortaya çıkış sürecini ve bu süreci etkileyen faktörleri açıklar.	3	2	1	67
Medyanın sosyal değişim ve etkileşimdeki rolünü tartışır.	1	1	0	100
Bireysel ve toplumsal ilişkilerde olumlu iletişim yollarını kullanır.	1	1	0	100
İletişimi etkileyen tutum ve davranışları analiz ederek kendi tutum ve davranışlarını sorgular.	1	1	0	100

Sözel (DİN)	S	D	Y	B%
<b>Din K.ve A.B.</b>				
Varlıklar âlemini özelliklerine göre ayırt eder.	2	1	1	50
Melekleri özellikleri ve görevlerine göre sınıflandırır.	2	2	0	100
Nâs suresini okur, anlamını söyler.	2	0	2	0
Ahiret hayatının aşamalarını açıklar.	1	1	0	100
İslam'da hac ibadetinin önemini ayet ve hadisler ışığında yorumlar.	1	1	0	100
Hz. İsa'nın (a.s.) hayatını ana hatlarıyla tanıtır.	1	1	0	100
Dünya hayatı ile ahiret hayatı arasındaki ilişkiyi yorumlar.	1	1	0	100
Allah'ın (c.c.) adil, merhametli ve affedicisi olması ile ahiret inancı arasındaki ilişkiyi kurar.	1	1	0	100

Sözel (İNG)	S	D	Y	B%
<b>İngilizce</b>				
Students will be able to understand short and simple texts on sports.	3	3	0	100
Students will be able to talk about other people's appearances and personalities.	2	1	1	50
Students will be able to ask questions related to the frequency of events.	1	1	0	100
Students will be able to talk about routines/daily activities by using frequency adverbs and giving explanations and	1	1	0	100
Students will be able to report on appearances and personalities of other people.	1	1	0	100
Students will be able to write simple pieces to compare people.	1	1	0	100
Students will be able to understand clear, standard speech on appearances and personalities.	1	0	1	0

Sayısal (MAT)	S	D	Y	B%
<b>Matematik</b>				
Tam sayılarla çarpma ve bölme işlemlerini yapar.	4	1	2	25
Devirli olan ve olmayan ondalık gösterimleri rasyonel sayı olarak ifade eder.	2	0	1	0
Tam sayıların kendileri ile tekrarlı çarpımını üslü nicelik olarak ifade eder.	4	0	2	0
Rasyonel sayıları sıralar ve karşılaştırır.	3	0	2	0
Tam sayılarla toplama ve çıkarma işlemlerini yapar, ilgili problemleri çözer.	1	0	0	0
Rasyonel sayıların ondalık gösterimle ifade eder.	2	0	2	0
Tam sayılarla işlemler yapmayı gerektiren problemleri çözer.	2	2	0	100
Rasyonel sayıları tanıtır ve sayı doğrusunda gösterir.	2	0	2	0

Sayısal (FEN)	S	D	Y	B%
<b>Fen</b>				
Uzay teleskobunu açıklar.	1	1	0	100
Hücrenin genel özelliklerini açıklar.	2	1	1	50
Mitozun canlılar için önemini açıklar.	1	1	0	100
Geçmişten günümüze, hücrenin yapısı ile ilgili görüşleri teknolojik gelişmelerle ilişkilendirerek tartışır.	1	1	0	100
Mitozu ve genel özelliklerini açıklar.	2	1	1	50
Sitoplazma bölünmesinin bitki ve hayvan hücrelerinde nasıl gerçekleştiğini açıklar.	1	0	1	0
Galaksilerin yapısını açıklar.	2	2	0	100
Hayvan ve bitki hücrelerini, temel kısımları ve görevleri açısından karşılaştırır.	2	2	0	100
Mitozun birbirini takip eden farklı evrelerden oluştuğunu açıklar.	1	1	0	100
Hücre-doku-organ-sistem-organizma ilişkisini açıklar.	1	1	0	100
Takim yıldızı kavramını açıklar.	1	0	1	0
Teknoloji ile uzay araştırmaları arasındaki ilişkiyi açıklar.	1	1	0	100
Teleskobun gök bilim gelişimindeki önemine yönelik çıkarımda bulunur.	2	2	0	100
Evrenin Büyük Patlama ile oluştuğunu belirtir.	1	1	0	100
Yıldızların sıcaklıklarına göre sınıflandırır.	1	1	0	100

<b>SINAV SONUÇ BELGESİ</b>	<b>7. SINIF GÜÇLENDİREN KURUMSAL DENEME -2</b>
İSTANBUL / BAYRAMPAŞA / PROF.MUHARREM ERGİN ORTAOKULU	<b>DERSLERE GÖRE BAŞARI ANALİZİ</b>

Öğrenci	Numara	Sınıf
HAMZA E ÇELİK	0	7A

Puan Türü	Puan	Genel Ort.	Dereceler				
			Snf	Kurum	İlçe	İl	Genel
LGS	▼ 250,838	285,650	24	212	212	3345	43069
Puanı Hesaplanan:			327	327	5293	67657	
Katılımlar:			24	327	327	5313	67888

Ders	Soru	Doğru	Yanlış	Net	Başarı %	Sınıf Ort.	Kurum Ort.	Genel Ort.
Türkçe	20	7	11	3,33	17	▼ 11,75	▼ 7,25	▼ 7,25
SOSYAL BİLGİLER	10	7	0	7,00	70	▲ 6,22	▲ 4,09	▲ 3,91
Din K.ve A.B.	10	3	0	3,00	30	▼ 6,38	▼ 4,45	▼ 4,34
İngilizce	10	4	0	4,00	40	▼ 6,83	▲ 3,69	▲ 3,48
Matematik	20	5	7	2,67	13	▼ 5,97	▲ 2,50	▼ 2,77
Fen	20	3	4	1,67	8	▼ 10,92	▼ 6,64	▼ 6,85
<b>Toplam:</b>	<b>90</b>	<b>29</b>	<b>22</b>	<b>21,67</b>	<b>24</b>	▼ 48,07	▼ 28,61	▼ 28,60

Soru No	12345678901234567890
Sözel (TÜR)	cdDad CaADbDCCAbba c
Cevap Anh.	B ACDBABCDADDCBACADBA
Sözel (TAR)	CDAC C BB
Cevap Anh.	B CDACCCACBB
Sözel (DİN)	CBA
Cevap Anh.	B CBACBDBADC
Sözel (İNG)	C B B A
Cevap Anh.	B CCBDBBAACD
Sayısal (MAT)	a bADddB b D da D
Cevap Anh.	B CADCADACBADDBBBBCDA
Sayısal (FEN)	c BA a C b d
Cevap Anh.	B BAABBACCCDCDCBDABAD

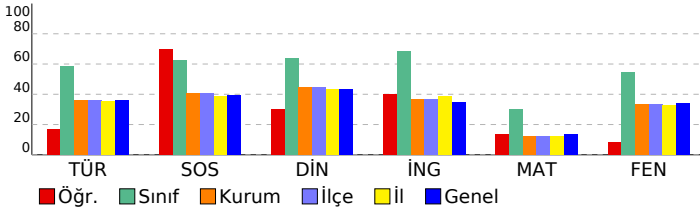

Sözel (TÜR)	S	D	Y	B%
<b>Türkçe</b>				
Bağlamdan yararlanarak bilmediği kelime ve kelime gruplarının anlamını tahmin eder.	1	0	1	0
Bir işi işlem basamaklarına göre yazar.	1	0	0	0
Görsellerle ilgili soruları cevaplar.	1	0	1	0
Metinle ilgili soruları cevaplar.	1	0	1	0
Deyim ve atasözlerinin metne katkısını belirler.	1	0	1	0
Okudukları ile ilgili çıkarımlarda bulunur.	3	1	2	33
Metnin içeriğine uygun başlık/başlıklar belirler.	1	1	0	100
Metnin içeriğini yorumlar.	1	1	0	100
Metindeki söz sanatlarını tespit eder.	1	1	0	100
Metni oluşturan unsurlar arasındaki geçiş ve bağlantı ifadelerinin anlama olan katkısını değerlendirir.	1	1	0	100
Yazdıklarını düzenler.	2	0	2	0
Metinde ele alınan sorunlara farklı çözümler üretir.	2	1	0	50
Çekim eklerinin işlevlerini ayırt eder.	2	0	2	0
Grafik, tablo ve çizelgeyle sunulan bilgileri yorumlar.	1	1	0	100
Faillerin anlam özelliklerini fark eder.	1	0	1	0

Sözel (TAR)	S	D	Y	B%
<b>SOSYAL BİLGİLER</b>				
Osmanlı Devleti'nin fetih siyasetini örnekler üzerinden analiz eder.	3	3	0	100
İletişim araçlarından yararlanırken haklarını kullanır ve sorumluluklarını yerine getirir.	1	1	0	100
Osmanlı Devleti'nin siyasi güç olarak ortaya çıkış sürecini ve bu süreci etkileyen faktörleri açıklar.	3	1	0	33
Medyanın sosyal değişim ve etkileşimdeki rolünü tartışır.	1	1	0	100
Bireysel ve toplumsal ilişkilerde olumlu iletişim yollarını kullanır.	1	0	0	0
İletişimi etkileyen tutum ve davranışları analiz ederek kendi tutum ve davranışlarını sorgular.	1	1	0	100

Sözel (DİN)	S	D	Y	B%
<b>Din K.ve A.B.</b>				
Varlıklar âlemini özelliklerine göre ayırt eder.	2	0	0	0
Melekleri özellikleri ve görevlerine göre sınıflandırır.	2	0	0	0
Nâs suresini okur, anlamını söyler.	2	0	0	0
Ahiret hayatının aşamalarını açıklar.	1	0	0	0
İslam'da hac ibadetinin önemini ayet ve hadisler ışığında yorumlar.	1	0	0	0
Hz. İsa'nın (a.s.) hayatını ana hatlarıyla tanıtır.	1	1	0	100
Dünya hayatı ile ahiret hayatı arasındaki ilişkiyi yorumlar.	1	1	0	100
Allah'ın (c.c.) adil, merhametli ve affedicisi olması ile ahiret inancı arasındaki ilişkiyi kurar.	1	1	0	100

Sözel (İNG)	S	D	Y	B%
<b>İngilizce</b>				
Students will be able to understand short and simple texts on sports.	3	2	0	67
Students will be able to talk about other people's appearances and personalities.	2	0	0	0
Students will be able to ask questions related to the frequency of events.	1	1	0	100
Students will be able to talk about routines/daily activities by using frequency adverbs and giving explanations and	1	0	0	0
Students will be able to report on appearances and personalities of other people.	1	1	0	100
Students will be able to write simple pieces to compare people.	1	0	0	0
Students will be able to understand clear, standard speech on appearances and personalities.	1	0	0	0

Sayısal (MAT)	S	D	Y	B%
<b>Matematik</b>				
Tam sayılarla çarpma ve bölme işlemlerini yapar.	4	2	1	50
Devirli olan ve olmayan ondalık gösterimleri rasyonel sayı olarak ifade eder.	2	0	0	0
Tam sayıların kendileri ile tekrarlı çarpımını üslü nicelik olarak ifade eder.	4	0	2	0
Rasyonel sayıları sıralar ve karşılaştırır.	3	0	1	0
Tam sayılarla toplama ve çıkarma işlemlerini yapar, ilgili problemleri çözer.	1	1	0	100
Rasyonel sayıların ondalık gösterimle ifade eder.	2	0	2	0
Tam sayılarla işlemler yapmayı gerektiren problemleri çözer.	2	2	0	100
Rasyonel sayıları tanıtır ve sayı doğrusunda gösterir.	2	0	1	0

Sayısal (FEN)	S	D	Y	B%
<b>Fen</b>				
Uzay teleskobunu açıklar.	1	0	0	0
Hücrenin genel özelliklerini açıklar.	2	0	1	0
Mitozun canlılar için önemini açıklar.	1	0	0	0
Geçmişten günümüze, hücrenin yapısı ile ilgili görüşleri teknolojik gelişmelerle ilişkilendirerek tartışır.	1	0	0	0
Mitozu ve genel özelliklerini açıklar.	2	0	2	0
Sitoplazma bölünmesinin bitki ve hayvan hücrelerinde nasıl gerçekleştiğini açıklar.	1	0	0	0
Galaksilerin yapısını açıklar.	2	1	1	50
Hayvan ve bitki hücrelerini, temel kısımları ve görevleri açısından karşılaştırır.	2	0	0	0
Mitozun birbirini takip eden farklı evrelerden oluştuğunu açıklar.	1	0	0	0
Hücre-doku-organ-sistem-organizma ilişkisini açıklar.	1	0	0	0
Takım yıldızı kavramını açıklar.	1	0	0	0
Teknoloji ile uzay araştırmaları arasındaki ilişkiyi açıklar.	1	1	0	100
Teleskobun gök bilim gelişimindeki önemine yönelik çıkarımda bulunur.	2	1	0	50
Evrenin Büyük Patlama ile oluştuğunu belirtir.	1	0	0	0
Yıldızların sıcaklıklarına göre sınıflandırır.	1	0	0	0

SINAV SONUÇ BELGESİ							
İSTANBUL / BAYRAMPAŞA / PROF.MUHARREM ERGİN ORTAOKULU							
Öğrenci				Numara		Sınıf	
İSMAIL D DİLİM				165		7A	
Puan Türü	Puan	Genel Ort.	Dereceler				
			Snf	Kurum	İlçe	İl	Genel
LGS	▲ 353,733	285,650	10	48	48	922	12707
Puanı Hesaplanan:			327	327	5293	67657	
Katılımlar:			24	327	327	5313	67888

Ders	Soru	Doğru	Yanlış	Net	Başarı %	Sınıf Ort.	Kurum Ort.	Genel Ort.
Türkçe	20	11	7	8,67	43	▼11,75	▲7,25	▲7,25
SOSYAL BİLGİLER	10	10	0	10,00	100	▲6,22	▲4,09	▲3,91
Din K.ve A.B.	10	8	0	8,00	80	▲6,38	▲4,45	▲4,34
İngilizce	10	8	1	7,67	77	▲6,83	▲3,69	▲3,48
Matematik	20	8	3	7,00	35	▲5,97	▲2,50	▲2,77
Fen	20	13	4	11,67	58	▲10,92	▲6,64	▲6,85
<b>Toplam:</b>	<b>90</b>	<b>58</b>	<b>15</b>	<b>53,00</b>	<b>59</b>	<b>▲48,07</b>	<b>▲28,61</b>	<b>▲28,60</b>

Soru No	12345678901234567890
Sözel (TÜR)	dcDAbAc CD DcDABDb
Cevap Anh.	ABDACBCDCDADCBABDCA
Sözel (TAR)	BBCACCCADC
Cevap Anh.	A BBCACCCADC
Sözel (DİN)	CD DBCABC
Cevap Anh.	A CDABDBCABC
Sözel (İNG)	bCAAB DBCC
Cevap Anh.	A DCAABBDBCC
Sayısal (MAT)	BBdc c CADAC C
Cevap Anh.	A ADCBBBDBDABCADACDAC
Sayısal (FEN)	bA AcdC CDC dCABBAAB
Cevap Anh.	A DABADBCDCDCDCABBAAB

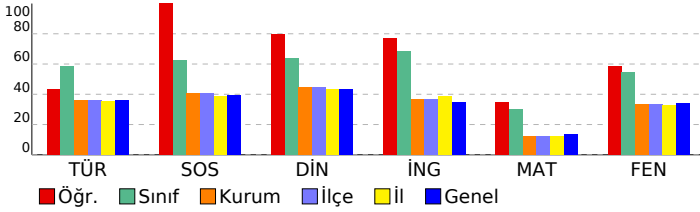

## 7. SINIF GÜÇLENDİREN KURUMSAL DENEME -2

DERSLERE GÖRE BAŞARI ANALİZİ				
Sözel (TÜR)				
Türkçe	S	D	Y	B%
Bağlamdan yararlanarak bilmediği kelime ve kelime gruplarının anlamını tahmin eder.	1	0	1	0
Bir işi işlem basamaklarına göre yazar.	1	0	1	0
Görsellerle ilgili soruları cevaplar.	1	1	0	100
Metinle ilgili soruları cevaplar.	1	1	0	100
Deyim ve atasözlerinin metne katkısını belirler.	1	0	1	0
Okudukları ile ilgili çıkarımlarda bulunur.	3	2	1	67
Metnin içeriğine uygun başlık/başlıklar belirler.	1	1	0	100
Metnin içeriğini yorumlar.	1	0	0	0
Metindeki söz sanatlarını tespit eder.	1	1	0	100
Metni oluşturan unsurlar arasındaki geçiş ve bağlantı ifadelerinin anlama olan katkısını değerlendirir.	1	0	0	0
Yazdıklarını düzenler.	2	1	1	50
Metinde ele alınan sorunlara farklı çözümler üretir.	2	1	1	50
Çekim eklerinin işlevlerini ayırt eder.	2	2	0	100
Grafik, tablo ve çizelgeyle sunulan bilgileri yorumlar.	1	1	0	100
Faillerin anlam özelliklerini fark eder.	1	0	1	0

Sözel (TAR)				
SOSYAL BİLGİLER				
S	D	Y	B%	
Osmanlı Devleti'nin fetih siyasetini örnekler üzerinden analiz eder.	3	3	0	100
İletişim araçlarından yararlanırken haklarını kullanır ve sorumluluklarını yerine getirir.	1	1	0	100
Osmanlı Devleti'nin siyasi güç olarak ortaya çıkış sürecini ve bu süreci etkileyen faktörleri açıklar.	3	3	0	100
Medyanın sosyal değişim ve etkileşimdeki rolünü tartışır.	1	1	0	100
Bireysel ve toplumsal ilişkilerde olumlu iletişim yollarını kullanır.	1	1	0	100
İletişimi etkileyen tutum ve davranışları analiz ederek kendi tutum ve davranışlarını sorgular.	1	1	0	100

Sözel (DİN)				
Din K.ve A.B.				
S	D	Y	B%	
Varlıklar âlemini özelliklerine göre ayırt eder.	2	1	0	50
Melekleri özellikleri ve görevlerine göre sınıflandırır.	2	2	0	100
Nâs suresini okur, anlamını söyler.	2	1	0	50
Ahiret hayatının aşamalarını açıklar.	1	0	0	0
İslam'da hac ibadetinin önemini ayet ve hadisler ışığında yorumlar.	1	1	0	100
Hz. İsa'nın (a.s.) hayatını ana hatlarıyla tanıtır.	1	1	0	100
Dünya hayatı ile ahiret hayatı arasındaki ilişkiyi yorumlar.	1	1	0	100
Allah'ın (c.c.) adil, merhametli ve affedicisi olması ile ahiret inancı arasındaki ilişkiyi kurar.	1	1	0	100

Sözel (İNG)				
İngilizce				
S	D	Y	B%	
Students will be able to understand short and simple texts on sports.	3	2	1	67
Students will be able to talk about other people's appearances and personalities.	2	1	0	50
Students will be able to ask questions related to the frequency of events.	1	1	0	100
Students will be able to talk about routines/daily activities by using frequency adverbs and giving explanations and	1	1	0	100
Students will be able to report on appearances and personalities of other people.	1	1	0	100
Students will be able to write simple pieces to compare people.	1	1	0	100
Students will be able to understand clear, standard speech on appearances and personalities.	1	1	0	100

Sayısal (MAT)				
Matematik				
S	D	Y	B%	
Tam sayılarla çarpma ve bölme işlemlerini yapar.	4	1	0	25
Devirli olan ve olmayan ondalık gösterimleri rasyonel sayı olarak ifade eder.	2	0	0	0
Tam sayıların kendileri ile tekrarlı çarpımını üslü nicelik olarak ifade eder.	4	2	1	50
Rasyonel sayıları sıralar ve karşılaştırır.	3	0	2	0
Tam sayılarla toplama ve çıkarma işlemlerini yapar, ilgili problemleri çözer.	1	0	0	0
Rasyonel sayıların ondalık gösterimle ifade eder.	2	2	0	100
Tam sayılarla işlemler yapmayı gerektiren problemleri çözer.	2	2	0	100
Rasyonel sayıları tanıtır ve sayı doğrusunda gösterir.	2	1	0	50

Sayısal (FEN)				
Fen				
S	D	Y	B%	
Uzay teleskobunu açıklar.	1	0	1	0
Hücrenin genel özelliklerini açıklar.	2	2	0	100
Mitozun canlılar için önemini açıklar.	1	0	0	0
Geçmişten günümüze, hücrenin yapısı ile ilgili görüşleri teknolojik gelişmelerle ilişkilendirerek tartışır.	1	1	0	100
Mitozu ve genel özelliklerini açıklar.	2	1	1	50
Sitoplazma bölünmesinin bitki ve hayvan hücrelerinde nasıl gerçekleştiğini açıklar.	1	0	1	0
Galaksilerin yapısını açıklar.	2	2	0	100
Hayvan ve bitki hücrelerini, temel kısımları ve görevleri açısından karşılaştırır.	2	0	1	0
Mitozun birbirini takip eden farklı evrelerden oluştuğunu açıklar.	1	1	0	100
Hücre-doku-organ-sistem-organizma ilişkisini açıklar.	1	1	0	100
Takim yıldızı kavramını açıklar.	1	0	0	0
Teknoloji ile uzay araştırmaları arasındaki ilişkiyi açıklar.	1	1	0	100
Teleskobun gök bilim gelişimindeki önemine yönelik çıkarımda bulunur.	2	2	0	100
Evrenin Büyük Patlama ile oluştuğunu belirtir.	1	1	0	100
Yıldızların sıcaklıklarına göre sınıflandırır.	1	1	0	100

SINAV SONUÇ BELGESİ							
İSTANBUL / BAYRAMPAŞA / PROF.MUHARREM ERGİN ORTAOKULU							
Öğrenci			Numara	Sınıf			
KEREM ERYEŞİL			1227	7A			
Puan Türü	Puan	Genel Ort.	Dereceler				
			Snf	Kurum	İlçe	İl	Genel
LGS	▼ 285,520	285,650	21	153	153	2415	31281
Puanı Hesaplanan:			327	327	5293	67657	
Katılımlar:			24	327	327	5313	67888

Ders	Soru	Doğru	Yanlış	Net	Başarı %	Sınıf Ort.	Kurum Ort.	Genel Ort.
Türkçe	20	11	9	8,00	40	▼ 11,75	▲ 7,25	▲ 7,25
SOSYAL BİLGİLER	10	5	5	3,33	33	▼ 6,22	▼ 4,09	▼ 3,91
Din K.ve A.B.	10	6	4	4,67	47	▼ 6,38	▲ 4,45	▲ 4,34
İngilizce	10	8	2	7,33	73	▲ 6,83	▲ 3,69	▲ 3,48
Matematik	20	5	9	2,00	10	▼ 5,97	▼ 2,50	▼ 2,77
Fen	20	9	11	5,33	27	▼ 10,92	▼ 6,64	▼ 6,85
<b>Toplam:</b>	<b>90</b>	<b>44</b>	<b>40</b>	<b>30,67</b>	<b>34</b>	<b>▼ 48,07</b>	<b>▲ 28,61</b>	<b>▲ 28,60</b>

Soru No	12345678901234567890
Sözel (TÜR)	AdDBcaCdbDccCBbbADcd
Cevap Anh.	B ACDBABCADDCBCACADBA
Sözel (TAR)	CdbdCCdbBd
Cevap Anh.	B CDACCCACBB
Sözel (DİN)	dBACdDaDc
Cevap Anh.	B CBACBDBADC
Sözel (İNG)	CCBDaBAACb
Cevap Anh.	B CCBDBBAACD
Sayısal (MAT)	dd*CA b B Bbc ddCc
Cevap Anh.	B CADCADACBADBDBBBCDA
Sayısal (FEN)	aAbBBcCbabbaDCdDABcc
Cevap Anh.	B BAABBACCDCDCBDBAD

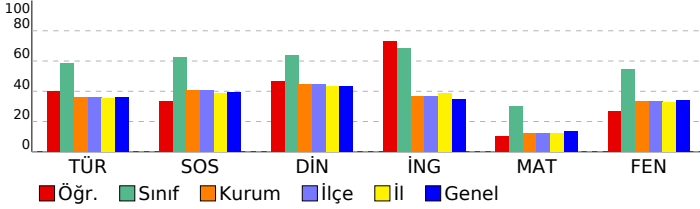

## 7. SINIF GÜÇLENDİREN KURUMSAL DENEME -2

DERSLERE GÖRE BAŞARI ANALİZİ				
Sözel (TÜR)				
Türkçe	S	D	Y	B%
Bağlamdan yararlanarak bilmediği kelime ve kelime gruplarının anlamını tahmin eder.	1	0	1	0
Bir işi işlem basamaklarına göre yazar.	1	0	1	0
Görsellerle ilgili soruları cevaplar.	1	1	0	100
Metinle ilgili soruları cevaplar.	1	1	0	100
Deyim ve atasözlerinin metne katkısını belirler.	1	0	1	0
Okudukları ile ilgili çıkarımlarda bulunur.	3	2	1	67
Metnin içeriğine uygun başlık/başlıklar belirler.	1	1	0	100
Metnin içeriğini yorumlar.	1	0	1	0
Metindeki söz sanatlarını tespit eder.	1	1	0	100
Metni oluşturan unsurlar arasındaki geçiş ve bağlantı ifadelerinin anlama olan katkısını değerlendirir.	1	0	1	0
Yazdıklarını düzenler.	2	1	1	50
Metinde ele alınan sorunlara farklı çözümler üretir.	2	1	1	50
Çekim eklerinin işlevlerini ayırt eder.	2	1	1	50
Grafik, tablo ve çizelgeyle sunulan bilgileri yorumlar.	1	1	0	100
Faillerin anlam özelliklerini fark eder.	1	1	0	100

Sözel (TAR)				
SOSYAL BİLGİLER				
S	D	Y	B%	
Osmanlı Devleti'nin fetih siyasetini örnekler üzerinden analiz eder.	3	1	2	33
İletişim araçlarından yararlanırken haklarını kullanır ve sorumluluklarını yerine getirir.	1	1	0	100
Osmanlı Devleti'nin siyasi güç olarak ortaya çıkış sürecini ve bu süreci etkileyen faktörleri açıklar.	3	1	2	33
Medyanın sosyal değişim ve etkileşimdeki rolünü tartışır.	1	1	0	100
Bireysel ve toplumsal ilişkilerde olumlu iletişim yollarını kullanır.	1	1	0	100
İletişimi etkileyen tutum ve davranışları analiz ederek kendi tutum ve davranışlarını sorgular.	1	0	1	0

Sözel (DİN)				
Din K.ve A.B.				
S	D	Y	B%	
Varlıklar âlemini özelliklerine göre ayırt eder.	2	1	1	50
Melekleri özellikleri ve görevlerine göre sınıflandırır.	2	2	0	100
Nâs suresini okur, anlamını söyler.	2	0	2	0
Ahiret hayatının aşamalarını açıklar.	1	0	1	0
İslam'da hac ibadetinin önemini ayet ve hadisler ışığında yorumlar.	1	1	0	100
Hz. İsa'nın (a.s.) hayatını ana hatlarıyla tanıtır.	1	1	0	100
Dünya hayatı ile ahiret hayatı arasındaki ilişkiyi yorumlar.	1	1	0	100
Allah'ın (c.c.) adil, merhametli ve affedicisi olması ile ahiret inancı arasındaki ilişkiyi kurar.	1	0	1	0

Sözel (İNG)				
İngilizce				
S	D	Y	B%	
Students will be able to understand short and simple texts on sports.	3	2	1	67
Students will be able to talk about other people's appearances and personalities.	2	1	1	50
Students will be able to ask questions related to the frequency of events.	1	1	0	100
Students will be able to talk about routines/daily activities by using frequency adverbs and giving explanations and	1	1	0	100
Students will be able to report on appearances and personalities of other people.	1	1	0	100
Students will be able to write simple pieces to compare people.	1	1	0	100
Students will be able to understand clear, standard speech on appearances and personalities.	1	1	0	100

Sayısal (MAT)				
Matematik				
S	D	Y	B%	
Tam sayılarla çarpma ve bölme işlemlerini yapar.	4	0	3	0
Devirli olan ve olmayan ondalık gösterimleri rasyonel sayı olarak ifade eder.	2	1	1	50
Tam sayıların kendileri ile tekrarlı çarpımını üslü nicelik olarak ifade eder.	4	1	2	25
Rasyonel sayıları sıralar ve karşılaştırır.	3	0	1	0
Tam sayılarla toplama ve çıkarma işlemlerini yapar, ilgili problemleri çözer.	1	1	0	100
Rasyonel sayıların ondalık gösterimle ifade eder.	2	0	1	0
Tam sayılarla işlemler yapmayı gerektiren problemleri çözer.	2	1	0	50
Rasyonel sayıları tanıtır ve sayı doğrusunda gösterir.	2	1	1	50

Sayısal (FEN)				
Fen				
S	D	Y	B%	
Uzay teleskobunu açıklar.	1	0	1	0
Hücrenin genel özelliklerini açıklar.	2	1	1	50
Mitozun canlılar için önemini açıklar.	1	1	0	100
Geçmişten günümüze, hücrenin yapısı ile ilgili görüşleri teknolojik gelişmelerle ilişkilendirerek tartışır.	1	1	0	100
Mitozu ve genel özelliklerini açıklar.	2	1	1	50
Sitoplazma bölünmesinin bitki ve hayvan hücrelerinde nasıl gerçekleştiğini açıklar.	1	0	1	0
Galaksilerin yapısını açıklar.	2	1	1	50
Hayvan ve bitki hücrelerini, temel kısımları ve görevleri açısından karşılaştırır.	2	1	1	50
Mitozun birbirini takip eden farklı evrelerden oluştuğunu açıklar.	1	0	1	0
Hücre-doku-organ-sistem-organizma ilişkisini açıklar.	1	0	1	0
Takim yıldızı kavramını açıklar.	1	0	1	0
Teknoloji ile uzay araştırmaları arasındaki ilişkiyi açıklar.	1	0	1	0
Teleskobun gök bilim gelişimindeki önemine yönelik çıkarımda bulunur.	2	1	1	50
Evrenin Büyük Patlama ile oluştuğunu belirtir.	1	1	0	100
Yıldızların sıcaklıklarına göre sınıflandırır.	1	1	0	100



SINAV SONUÇ BELGESİ							
İSTANBUL / BAYRAMPAŞA / PROF.MUHARREM ERGİN ORTAOKULU							
Öğrenci			Numara	Sınıf			
KEREM* EPÇAÇAN			179	7A			
Puan Türü	Puan	Genel Ort.	Dereceler				
			Snf	Kurum	İlçe	İl	Genel
LGS	▲ 336,784	285,650	15	76	76	1246	16409
Puanı Hesaplanan:			327	327	5293	67657	
Katılımlar:			24	327	327	5313	67888

Ders	Soru	Doğru	Yanlış	Net	Başarı %	Sınıf Ort.	Kurum Ort.	Genel Ort.
Türkçe	20	15	5	13,33	67	▲ 11,75	▲ 7,25	▲ 7,25
SOSYAL BİLGİLER	10	3	6	1,00	10	▼ 6,22	▼ 4,09	▼ 3,91
Din K.ve A.B.	10	5	4	3,67	37	▼ 6,38	▼ 4,45	▼ 4,34
İngilizce	10	8	2	7,33	73	▲ 6,83	▲ 3,69	▲ 3,48
Matematik	20	11	7	8,67	43	▲ 5,97	▲ 2,50	▲ 2,77
Fen	20	9	7	6,67	33	▼ 10,92	▲ 6,64	▼ 6,85
<b>Toplam:</b>	<b>90</b>	<b>51</b>	<b>31</b>	<b>40,67</b>	<b>45</b>	<b>▼ 48,07</b>	<b>▲ 28,61</b>	<b>▲ 28,60</b>

Soru No	12345678901234567890
Sözel (TÜR)	AcDAaABCDBDADCdbBDCA
Cevap Anh.	ABDACABCDADCABBDCA
Sözel (TAR)	cBbdCCa cb
Cevap Anh.	BBACCCADC
Sözel (DİN)	CDbdD CcBa
Cevap Anh.	CDABBCABC
Sözel (İNG)	bCAbBBDBCC
Cevap Anh.	DCAABDBCC
Sayısal (MAT)	AcbBBBDb D BdADAbbAd
Cevap Anh.	ADCBBBDBDABCADACDAC
Sayısal (FEN)	cbd DdC CDa CABdAAd
Cevap Anh.	DABADBCDCDCABBAAB

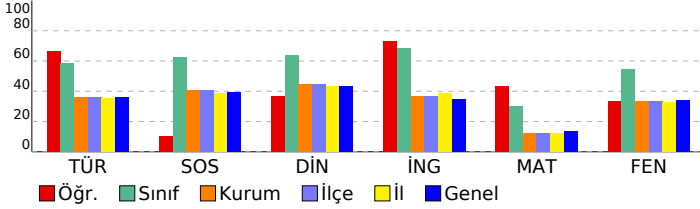

## 7. SINIF GÜÇLENDİREN KURUMSAL DENEME -2

DERSLERE GÖRE BAŞARI ANALİZİ				
Sözel (TÜR)				
Türkçe	S	D	Y	B%
Bağlamdan yararlanarak bilmediği kelime ve kelime gruplarının anlamını tahmin eder.	1	1	0	100
Bir işi işlem basamaklarına göre yazar.	1	0	1	0
Görsellerle ilgili soruları cevaplar.	1	1	0	100
Metinle ilgili soruları cevaplar.	1	1	0	100
Deyim ve atasözlerinin metne katkısını belirler.	1	0	1	0
Okudukları ile ilgili çıkarımlarda bulunur.	3	2	1	67
Metnin içeriğine uygun başlık/başlıklar belirler.	1	1	0	100
Metnin içeriğini yorumlar.	1	1	0	100
Metindeki söz sanatlarını tespit eder.	1	1	0	100
Metni oluşturan unsurlar arasındaki geçiş ve bağlantı ifadelerinin anlama olan katkısını değerlendirir.	1	1	0	100
Yazdıklarını düzenler.	2	2	0	100
Metinde ele alınan sorunlara farklı çözümler üretir.	2	1	1	50
Çekim eklerinin işlevlerini ayırt eder.	2	1	1	50
Grafik, tablo ve çizelgeyle sunulan bilgileri yorumlar.	1	1	0	100
Faillerin anlam özelliklerini fark eder.	1	1	0	100

Sözel (TAR)				
SOSYAL BİLGİLER				
S	D	Y	B%	
Osmanlı Devleti'nin fetih siyasetini örnekler üzerinden analiz eder.	3	0	3	0
İletişim araçlarından yararlanırken haklarını kullanır ve sorumluluklarını yerine getirir.	1	1	0	100
Osmanlı Devleti'nin siyasi güç olarak ortaya çıkış sürecini ve bu süreci etkileyen faktörleri açıklar.	3	0	3	0
Medyanın sosyal değişim ve etkileşimdeki rolünü tartışır.	1	1	0	100
Bireysel ve toplumsal ilişkilerde olumlu iletişim yollarını kullanır.	1	1	0	100
İletişimi etkileyen tutum ve davranışları analiz ederek kendi tutum ve davranışlarını sorgular.	1	0	0	0

Sözel (DİN)				
Din K.ve A.B.				
S	D	Y	B%	
Varlıklar âlemini özelliklerine göre ayırt eder.	2	1	1	50
Melekleri özellikleri ve görevlerine göre sınıflandırır.	2	2	0	100
Nâs suresini okur, anlamını söyler.	2	0	1	0
Ahiret hayatının aşamalarını açıklar.	1	0	1	0
İslam'da hac ibadetinin önemini ayet ve hadisler ışığında yorumlar.	1	1	0	100
Hz. İsa'nın (a.s.) hayatını ana hatlarıyla tanıtır.	1	0	1	0
Dünya hayatı ile ahiret hayatı arasındaki ilişkiyi yorumlar.	1	1	0	100
Allah'ın (c.c.) adil, merhametli ve affedicisi olması ile ahiret inancı arasındaki ilişkiyi kurar.	1	0	1	0

Sözel (İNG)				
İngilizce				
S	D	Y	B%	
Students will be able to understand short and simple texts on sports.	3	2	1	67
Students will be able to talk about other people's appearances and personalities.	2	2	0	100
Students will be able to ask questions related to the frequency of events.	1	1	0	100
Students will be able to talk about routines/daily activities by using frequency adverbs and giving explanations and	1	0	1	0
Students will be able to report on appearances and personalities of other people.	1	1	0	100
Students will be able to write simple pieces to compare people.	1	1	0	100
Students will be able to understand clear, standard speech on appearances and personalities.	1	1	0	100

Sayısal (MAT)				
Matematik				
S	D	Y	B%	
Tam sayılarla çarpma ve bölme işlemlerini yapar.	4	1	3	25
Devirli olan ve olmayan ondalık gösterimleri rasyonel sayı olarak ifade eder.	2	0	2	0
Tam sayıların kendileri ile tekrarlı çarpımını üslü nicelik olarak ifade eder.	4	3	0	75
Rasyonel sayıları sıralar ve karşılaştırır.	3	2	0	67
Tam sayılarla toplama ve çıkarma işlemlerini yapar, ilgili problemleri çözer.	1	1	0	100
Rasyonel sayıların ondalık gösterimle ifade eder.	2	1	1	50
Tam sayılarla işlemler yapmayı gerektiren problemleri çözer.	2	2	0	100
Rasyonel sayıları tanıtır ve sayı doğrusunda gösterir.	2	1	1	50

Sayısal (FEN)				
Fen				
S	D	Y	B%	
Uzay teleskobunu açıklar.	1	0	1	0
Hücrenin genel özelliklerini açıklar.	2	1	1	50
Mitozun canlılar için önemini açıklar.	1	0	1	0
Geçmişten günümüze, hücrenin yapısı ile ilgili görüşleri teknolojik gelişmelerle ilişkilendirerek tartışır.	1	0	0	0
Mitozu ve genel özelliklerini açıklar.	2	1	1	50
Sitoplazma bölünmesinin bitki ve hayvan hücrelerinde nasıl gerçekleştiğini açıklar.	1	0	1	0
Galaksilerin yapısını açıklar.	2	2	0	100
Hayvan ve bitki hücrelerini, temel kısımları ve görevleri açısından karşılaştırır.	2	0	0	0
Mitozun birbirini takip eden farklı evrelerden oluştuğunu açıklar.	1	1	0	100
Hücre-doku-organ-sistem-organizma ilişkisini açıklar.	1	1	0	100
Takim yıldızı kavramını açıklar.	1	0	0	0
Teknoloji ile uzay araştırmaları arasındaki ilişkiyi açıklar.	1	1	0	100
Teleskobun gök bilim gelişimindeki önemine yönelik çıkarımda bulunur.	2	1	1	50
Evrenin Büyük Patlama ile oluştuğunu belirtir.	1	0	1	0
Yıldızların sıcaklıklarına göre sınıflandırır.	1	1	0	100

SINAV SONUÇ BELGESİ							
İSTANBUL / BAYRAMPAŞA / PROF.MUHARREM ERGİN ORTAOKULU							
Öğrenci				Numara		Sınıf	
MELEKNAZ DOĞAN				204		7A	
Puan Türü	Puan	Genel Ort.	Dereceler				
			Snf	Kurum	İlçe	İl	Genel
LGS	▲ 425,974	285,650	3	8	8	174	2561
Puanı Hesaplanan:			327	327	5293	67657	
Katılımlar:			24	327	327	5313	67888

Ders	Soru	Doğru	Yanlış	Net	Başarı %	Sınıf Ort.	Kurum Ort.	Genel Ort.
Türkçe	20	17	3	16,00	80	▲ 11,75	▲ 7,25	▲ 7,25
SOSYAL BİLGİLER	10	8	2	7,33	73	▲ 6,22	▲ 4,09	▲ 3,91
Din K.ve A.B.	10	10	0	10,00	100	▲ 6,38	▲ 4,45	▲ 4,34
İngilizce	10	9	1	8,67	87	▲ 6,83	▲ 3,69	▲ 3,48
Matematik	20	16	4	14,67	73	▲ 5,97	▲ 2,50	▲ 2,77
Fen	20	15	5	13,33	67	▲ 10,92	▲ 6,64	▲ 6,85
<b>Toplam:</b>	<b>90</b>	<b>75</b>	<b>15</b>	<b>70,00</b>	<b>78</b>	<b>▲ 48,07</b>	<b>▲ 28,61</b>	<b>▲ 28,60</b>

Soru No	12345678901234567890
Sözel (TÜR)	cBDACABCDADCBdBDcB
Cevap Anh.	ABDACABCDADCBABDCA
Sözel (TAR)	BBCdCCaADC
Cevap Anh.	BBCACCCADC
Sözel (DİN)	CDABDBCABC
Cevap Anh.	CDABDBCABC
Sözel (İNG)	DCAAAaBDBCC
Cevap Anh.	DCAABBDBCC
Sayısal (MAT)	ADCBBBaDbaddCADACDAC
Cevap Anh.	ADCBBBDBDABCADACDAC
Sayısal (FEN)	DABdBCDCDCbdddBBAAB
Cevap Anh.	DABADBCDCDCCCABBAAB

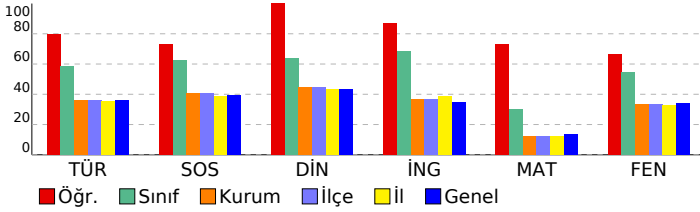

## 7. SINIF GÜÇLENDİREN KURUMSAL DENEME -2

DERSLERE GÖRE BAŞARI ANALİZİ				
<b>Sözel (TÜR)</b>				
<b>Türkçe</b>	<b>S</b>	<b>D</b>	<b>Y</b>	<b>B%</b>
Bağlamdan yararlanarak bilmediği kelime ve kelime gruplarının anlamını tahmin eder.	1	0	1	0
Bir işi işlem basamaklarına göre yazar.	1	1	0	100
Görsellerle ilgili soruları cevaplar.	1	1	0	100
Metinle ilgili soruları cevaplar.	1	1	0	100
Deyim ve atasözlerinin metne katkısını belirler.	1	1	0	100
Okudukları ile ilgili çıkarımlarda bulunur.	3	3	0	100
Metnin içeriğine uygun başlık/başlıklar belirler.	1	1	0	100
Metnin içeriğini yorumlar.	1	1	0	100
Metindeki söz sanatlarını tespit eder.	1	1	0	100
Metni oluşturan unsurlar arasındaki geçiş ve bağlantı ifadelerinin anlama olan katkısını değerlendirir.	1	1	0	100
Yazdıklarını düzenler.	2	2	0	100
Metinde ele alınan sorunlara farklı çözümler üretir.	2	2	0	100
Çekim eklerinin işlevlerini ayırt eder.	2	1	1	50
Grafik, tablo ve çizelgeyle sunulan bilgileri yorumlar.	1	1	0	100
Faillerin anlam özelliklerini fark eder.	1	0	1	0
<b>Sözel (TAR)</b>				
<b>SOSYAL BİLGİLER</b>				
<b>S</b>	<b>D</b>	<b>Y</b>	<b>B%</b>	
Osmanlı Devleti'nin fetih siyasetini örnekler üzerinden analiz eder.	3	2	1	67
İletişim araçlarından yararlanırken haklarını kullanır ve sorumluluklarını yerine getirir.	1	1	0	100
Osmanlı Devleti'nin siyasi güç olarak ortaya çıkış sürecini ve bu süreci etkileyen faktörleri açıklar.	3	2	1	67
Medyanın sosyal değişim ve etkileşimdeki rolünü tartışır.	1	1	0	100
Bireysel ve toplumsal ilişkilerde olumlu iletişim yollarını kullanır.	1	1	0	100
İletişimi etkileyen tutum ve davranışları analiz ederek kendi tutum ve davranışlarını sorgular.	1	1	0	100
<b>Sözel (DİN)</b>				
<b>Din K.ve A.B.</b>				
<b>S</b>	<b>D</b>	<b>Y</b>	<b>B%</b>	
Varlıkların değerini özelliklerine göre ayırt eder.	2	2	0	100
Melekleri özellikleri ve görevlerine göre sınıflandırır.	2	2	0	100
Nâs suresini okur, anlamını söyler.	2	2	0	100
Ahret hayatının aşamalarını açıklar.	1	1	0	100
İslam'da hac ibadetinin önemini ayet ve hadisler ışığında yorumlar.	1	1	0	100
Hz. İsa'nın (a.s.) hayatını ana hatlarıyla tanıtır.	1	1	0	100
Dünya hayatı ile ahiret hayatı arasındaki ilişkiyi yorumlar.	1	1	0	100
Allah'ın (c.c.) adil, merhametli ve affedicisi olması ile ahiret inancı arasındaki ilişkiyi kurar.	1	1	0	100
<b>Sözel (İNG)</b>				
<b>İngilizce</b>				
<b>S</b>	<b>D</b>	<b>Y</b>	<b>B%</b>	
Students will be able to understand short and simple texts on sports.	3	3	0	100
Students will be able to talk about other people's appearances and personalities.	2	2	0	100
Students will be able to ask questions related to the frequency of events.	1	1	0	100
Students will be able to talk about routines/daily activities by using frequency adverbs and giving explanations and	1	1	0	100
Students will be able to report on appearances and personalities of other people.	1	1	0	100
Students will be able to write simple pieces to compare people.	1	1	0	100
Students will be able to understand clear, standard speech on appearances and personalities.	1	1	0	100
<b>Sayısal (MAT)</b>				
<b>Matematik</b>				
<b>S</b>	<b>D</b>	<b>Y</b>	<b>B%</b>	
Tam sayılarla çarpma ve bölme işlemlerini yapar.	4	4	0	100
Devirli olan ve olmayan ondalık gösterimleri rasyonel sayı olarak ifade eder.	2	2	0	100
Tam sayıların kendileri ile tekrarlı çarpımını üslü nicelik olarak ifade eder.	4	4	0	100
Rasyonel sayıları sıralar ve karşılaştırır.	3	0	3	0
Tam sayılarla toplama ve çıkarma işlemlerini yapar, ilgili problemleri çözer.	1	0	1	0
Rasyonel sayıların ondalık gösterimle ifade eder.	2	2	0	100
Tam sayılarla işlemler yapmayı gerektiren problemleri çözer.	2	2	0	100
Rasyonel sayıları tanıtır ve sayı doğrusunda gösterir.	2	2	0	100
<b>Sayısal (FEN)</b>				
<b>Fen</b>				
<b>S</b>	<b>D</b>	<b>Y</b>	<b>B%</b>	
Uzay teleskobunu açıklar.	1	1	0	100
Hücrenin genel özelliklerini açıklar.	2	1	1	50
Mitozun canlılar için önemini açıklar.	1	1	0	100
Geçmişten günümüze, hücrenin yapısı ile ilgili görüşleri teknolojik gelişmelerle ilişkilendirerek tartışır.	1	0	1	0
Mitozu ve genel özelliklerini açıklar.	2	2	0	100
Sitoplazma bölünmesinin bitki ve hayvan hücrelerinde nasıl gerçekleştiğini açıklar.	1	1	0	100
Galaksilerin yapısını açıklar.	2	2	0	100
Hayvan ve bitki hücrelerini, temel kısımları ve görevleri açısından karşılaştırır.	2	1	1	50
Mitozun birbirini takip eden farklı evrelerden oluştuğunu açıklar.	1	1	0	100
Hücre-doku-organ-sistem-organizma ilişkisini açıklar.	1	1	0	100
Takim yıldızı kavramını açıklar.	1	0	1	0
Teknoloji ile uzay araştırmaları arasındaki ilişkiyi açıklar.	1	0	1	0
Teleskobun gök bilim gelişimindeki önemine yönelik çıkarımda bulunur.	2	2	0	100
Evrenin Büyük Patlama ile oluştuğunu belirtir.	1	1	0	100
Yıldızların sıcaklıklarına göre sınıflandırır.	1	1	0	100

SINAV SONUÇ BELGESİ							
İSTANBUL / BAYRAMPAŞA / PROF.MUHARREM ERGİN ORTAOKULU							
Öğrenci				Numara		Sınıf	
METE ÜSTÜN				377		7A	
Puan Türü	Puan	Genel Ort.	Dereceler				
			Snf	Kurum	İlçe	İl	Genel
LGS	▲ 419,170	285,650	4	10	10	207	3135
Puanı Hesaplanan:			327	327	5293	67657	
Katılımlar:			24	327	327	5313	67888

Ders	Soru	Doğru	Yanlış	Net	Başarı %	Sınıf Ort.	Kurum Ort.	Genel Ort.
Türkçe	20	16	4	14,67	73	▲ 11,75	▲ 7,25	▲ 7,25
SOSYAL BİLGİLER	10	9	1	8,67	87	▲ 6,22	▲ 4,09	▲ 3,91
Din K.ve A.B.	10	8	2	7,33	73	▲ 6,38	▲ 4,45	▲ 4,34
İngilizce	10	10	0	10,00	100	▲ 6,83	▲ 3,69	▲ 3,48
Matematik	20	15	5	13,33	67	▲ 5,97	▲ 2,50	▲ 2,77
Fen	20	16	4	14,67	73	▲ 10,92	▲ 6,64	▲ 6,85
<b>Toplam:</b>	<b>90</b>	<b>74</b>	<b>16</b>	<b>68,67</b>	<b>76</b>	<b>▲ 48,07</b>	<b>▲ 28,61</b>	<b>▲ 28,60</b>

Soru No	12345678901234567890
Sözel (TÜR)	AcDdbABCDCDacCBABDCA
Cevap Anh.	ABDACABCDCDADCABBDCA
Sözel (TAR)	BBCdCCCADC
Cevap Anh.	BBCACCCADC
Sözel (DİN)	CDbaDBCABC
Cevap Anh.	CDABDBCABC
Sözel (İNG)	DCAABDBDCC
Cevap Anh.	DCAABDBDCC
Sayısal (MAT)	ccCBBBcDBcABCADACaC
Cevap Anh.	ADCBBBDDDBACADACDAC
Sayısal (FEN)	bAaADBCDCDCDCCAbdAAA
Cevap Anh.	DABADBCDCDCDCCABBAAB

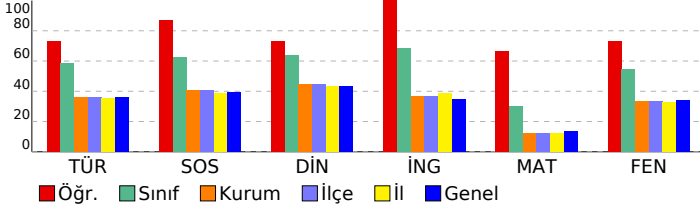

## 7. SINIF GÜÇLENDİREN KURUMSAL DENEME -2

DERSLERE GÖRE BAŞARI ANALİZİ				
Sözel (TÜR)				
Türkçe	S	D	Y	B%
Bağlamdan yararlanarak bilmediği kelime ve kelime gruplarının anlamını tahmin eder.	1	1	0	100
Bir işi işlem basamaklarına göre yazar.	1	0	1	0
Görsellerle ilgili soruları cevaplar.	1	1	0	100
Metinle ilgili soruları cevaplar.	1	0	1	0
Deyim ve atasözlerinin metne katkısını belirler.	1	0	1	0
Okudukları ile ilgili çıkarımlarda bulunur.	3	3	0	100
Metnin içeriğine uygun başlık/başlıklar belirler.	1	1	0	100
Metnin içeriğini yorumlar.	1	1	0	100
Metindeki söz sanatlarını tespit eder.	1	1	0	100
Metni oluşturan unsurlar arasındaki geçiş ve bağlantı ifadelerinin anlama olan katkısını değerlendirir.	1	1	0	100
Yazdıklarını düzenler.	2	1	1	50
Metinde ele alınan sorunlara farklı çözümler üretir.	2	2	0	100
Çekim eklerinin işlevlerini ayırt eder.	2	2	0	100
Grafik, tablo ve çizelgeyle sunulan bilgileri yorumlar.	1	1	0	100
Faillerin anlam özelliklerini fark eder.	1	1	0	100

Sözel (TAR)				
SOSYAL BİLGİLER				
S	D	Y	B%	
3	3	0	100	Osmanlı Devleti'nin fetih siyasetini örneklerinden analiz eder.
1	1	0	100	İletişim araçlarından yararlanırken haklarını kullanır ve sorumluluklarını yerine getirir.
3	2	1	67	Osmanlı Devleti'nin siyasi güç olarak ortaya çıkış sürecini ve bu süreci etkileyen faktörleri açıklar.
1	1	0	100	Medyanın sosyal değişim ve etkileşimdeki rolünü tartışır.
1	1	0	100	Bireysel ve toplumsal ilişkilerde olumlu iletişim yollarını kullanır.
1	1	0	100	İletişimi etkileyen tutum ve davranışları analiz ederek kendi tutum ve davranışlarını sorgular.

Sözel (DİN)				
Din K.ve A.B.				
S	D	Y	B%	
2	1	1	50	Varlıklar âlemini özelliklerine göre ayırt eder.
2	2	0	100	Melekleri özellikleri ve görevlerine göre sınıflandırır.
2	1	1	50	Nâs suresini okur, anlamını söyler.
1	0	1	0	Ahiret hayatının aşamalarını açıklar.
1	1	0	100	İslam'da hac ibadetinin önemini ayet ve hadisler ışığında yorumlar.
1	1	0	100	Hz. İsa'nın (a.s.) hayatını ana hatlarıyla tanıtır.
1	1	0	100	Dünya hayatı ile ahiret hayatı arasındaki ilişkiyi yorumlar.
1	1	0	100	Allah'ın (c.c.) adil, merhametli ve affedicisi olması ile ahiret inancı arasındaki ilişkiyi kurar.

Sözel (İNG)				
İngilizce				
S	D	Y	B%	
3	3	0	100	Students will be able to understand short and simple texts on sports.
2	2	0	100	Students will be able to talk about other people's appearances and personalities.
1	1	0	100	Students will be able to ask questions related to the frequency of events.
1	1	0	100	Students will be able to talk about routines/daily activities by using frequency adverbs and giving explanations and
1	1	0	100	Students will be able to report on appearances and personalities of other people.
1	1	0	100	Students will be able to write simple pieces to compare people.
1	1	0	100	Students will be able to understand clear, standard speech on appearances and personalities.

Sayısal (MAT)				
Matematik				
S	D	Y	B%	
4	2	2	50	Tam sayılarla çarpma ve bölme işlemlerini yapar.
2	1	1	50	Devirli olan ve olmayan ondalık gösterimleri rasyonel sayı olarak ifade eder.
4	4	0	100	Tam sayıların kendileri ile tekrarlı çarpımını üslü nicelik olarak ifade eder.
3	1	2	33	Rasyonel sayıları sıralar ve karşılaştırır.
1	1	0	100	Tam sayılarla toplama ve çıkarma işlemlerini yapar, ilgili problemleri çözer.
2	2	0	100	Rasyonel sayıların ondalık gösterimle ifade eder.
2	2	0	100	Tam sayılarla işlemler yapmayı gerektiren problemleri çözer.
2	2	0	100	Rasyonel sayıları tanıtır ve sayı doğrusunda gösterir.

Sayısal (FEN)				
Fen				
S	D	Y	B%	
1	0	1	0	Uzay teleskobunu açıklar.
2	2	0	100	Hücrenin genel özelliklerini açıklar.
1	0	1	0	Mitozun canlılar için önemini açıklar.
1	1	0	100	Geçmişten günümüze, hücrenin yapısı ile ilgili görüşleri teknolojik gelişmelerle ilişkilendirerek tartışır.
2	2	0	100	Mitozu ve genel özelliklerini açıklar.
1	1	0	100	Sitoplazma bölünmesinin bitki ve hayvan hücrelerinde nasıl gerçekleştiğini açıklar.
2	2	0	100	Galaksilerin yapısını açıklar.
2	2	0	100	Hayvan ve bitki hücrelerini, temel kısımları ve görevleri açısından karşılaştırır.
1	1	0	100	Mitozun birbirini takip eden farklı evrelerden oluştuğunu açıklar.
1	1	0	100	Hücre-doku-organ-sistem-organizma ilişkisini açıklar.
1	1	0	100	Takim yıldızı kavramını açıklar.
1	1	0	100	Teknoloji ile uzay araştırmaları arasındaki ilişkiyi açıklar.
2	1	1	50	Teleskobun gök bilim gelişimindeki önemine yönelik çıkarımda bulunur.
1	0	1	0	Evrenin Büyük Patlama ile oluştuğunu belirtir.
1	1	0	100	Yıldızların sıcaklıklarına göre sınıflandırır.

SINAV SONUÇ BELGESİ							
İSTANBUL / BAYRAMPAŞA / PROF.MUHARREM ERGİN ORTAOKULU							
Öğrenci				Numara		Sınıf	
MİRAY* CEYHAN				252		7A	
Puan Türü	Puan	Genel Ort.	Dereceler				
			Snf	Kurum	İlçe	İl	Genel
LGS	▲ 465,674	285,650	1	3	3	42	517
Puanı Hesaplanan:			327	327	5293	67657	
Katılımlar:			24	327	327	5313	67888

Ders	Soru	Doğru	Yanlış	Net	Başarı %	Sınıf Ort.	Kurum Ort.	Genel Ort.
Türkçe	20	20	0	20,00	100	▲ 11,75	▲ 7,25	▲ 7,25
SOSYAL BİLGİLER	10	8	2	7,33	73	▲ 6,22	▲ 4,09	▲ 3,91
Din K.ve A.B.	10	9	1	8,67	87	▲ 6,38	▲ 4,45	▲ 4,34
İngilizce	10	9	1	8,67	87	▲ 6,83	▲ 3,69	▲ 3,48
Matematik	20	16	2	15,33	77	▲ 5,97	▲ 2,50	▲ 2,77
Fen	20	19	1	18,67	93	▲ 10,92	▲ 6,64	▲ 6,85
<b>Toplam:</b>	<b>90</b>	<b>81</b>	<b>7</b>	<b>78,67</b>	<b>87</b>	<b>▲ 48,07</b>	<b>▲ 28,61</b>	<b>▲ 28,60</b>

Soru No	12345678901234567890
Sözel (TÜR)	ACDBABCDADCCBACADBA
Cevap Anh.	B ACDBABCDADCCBACADBA
Sözel (TAR)	CDAbCCdCBB
Cevap Anh.	B CDACCCACBB
Sözel (DİN)	CBACBDaADC
Cevap Anh.	B CBACBDBADC
Sözel (İNG)	CCBaBBAACD
Cevap Anh.	B CCBDDBAACD
Sayısal (MAT)	CADCADAC dbBDBBB DA
Cevap Anh.	B CADCADACBADBDBBBBCDA
Sayısal (FEN)	BAABBACCCDCDCBDABAb
Cevap Anh.	B BAABBACCCDCDCBDABAD

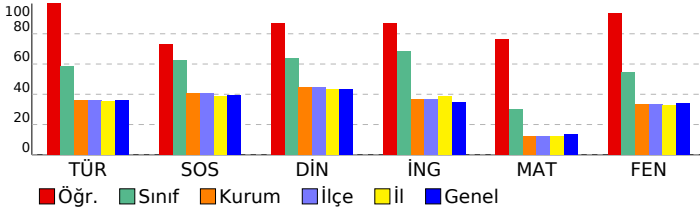

## 7. SINIF GÜÇLENDİREN KURUMSAL DENEME -2

### DERSLERE GÖRE BAŞARI ANALİZİ

Sözel (TÜR)				
Türkçe	S	D	Y	B%
Bağlamdan yararlanarak bilmediği kelime ve kelime gruplarının anlamını tahmin eder.	1	1	0	100
Bir işi işlem basamaklarına göre yazar.	1	1	0	100
Görsellerle ilgili soruları cevaplar.	1	1	0	100
Metinle ilgili soruları cevaplar.	1	1	0	100
Deyim ve atasözlerinin metne katkısını belirler.	1	1	0	100
Okudukları ile ilgili çıkarımlarda bulunur.	3	3	0	100
Metnin içeriğine uygun başlık/başlıklar belirler.	1	1	0	100
Metnin içeriğini yorumlar.	1	1	0	100
Metindeki söz sanatlarını tespit eder.	1	1	0	100
Metni oluşturan unsurlar arasındaki geçiş ve bağlantı ifadelerinin anlama olan katkısını değerlendirir.	1	1	0	100
Yazdıklarını düzenler.	2	2	0	100
Metinde ele alınan sorunlara farklı çözümler üretir.	2	2	0	100
Çekim eklerinin işlevlerini ayırt eder.	2	2	0	100
Grafik, tablo ve çizelgeyle sunulan bilgileri yorumlar.	1	1	0	100
Faillerin anlam özelliklerini fark eder.	1	1	0	100

Sözel (TAR)				
SOSYAL BİLGİLER				
S	D	Y	B%	
Osmanlı Devleti'nin fetih siyasetini örnekler üzerinden analiz eder.	3	2	1	67
İletişim araçlarından yararlanırken haklarını kullanır ve sorumluluklarını yerine getirir.	1	1	0	100
Osmanlı Devleti'nin siyasi güç olarak ortaya çıkış sürecini ve bu süreci etkileyen faktörleri açıklar.	3	2	1	67
Medyanın sosyal değişim ve etkileşimdeki rolünü tartışır.	1	1	0	100
Bireysel ve toplumsal ilişkilerde olumlu iletişim yollarını kullanır.	1	1	0	100
İletişimi etkileyen tutum ve davranışları analiz ederek kendi tutum ve davranışlarını sorgular.	1	1	0	100

Sözel (DİN)				
Din K.ve A.B.				
S	D	Y	B%	
Varlıklar âlemini özelliklerine göre ayırt eder.	2	2	0	100
Melekleri özellikleri ve görevlerine göre sınıflandırır.	2	2	0	100
Nâs suresini okur, anlamını söyler.	2	2	0	100
Ahiret hayatının aşamalarını açıklar.	1	0	1	0
İslam'da hac ibadetinin önemini ayet ve hadisler ışığında yorumlar.	1	1	0	100
Hz. İsa'nın (a.s.) hayatını ana hatlarıyla tanıtır.	1	1	0	100
Dünya hayatı ile ahiret hayatı arasındaki ilişkiyi yorumlar.	1	1	0	100
Allah'ın (c.c.) adil, merhametli ve affedicisi olması ile ahiret inancı arasındaki ilişkiyi kurar.	1	1	0	100

Sözel (İNG)				
İngilizce				
S	D	Y	B%	
Students will be able to understand short and simple texts on sports.	3	3	0	100
Students will be able to talk about other people's appearances and personalities.	2	2	0	100
Students will be able to ask questions related to the frequency of events.	1	1	0	100
Students will be able to talk about routines/daily activities by using frequency adverbs and giving explanations and	1	1	0	100
Students will be able to report on appearances and personalities of other people.	1	1	0	100
Students will be able to write simple pieces to compare people.	1	0	1	0
Students will be able to understand clear, standard speech on appearances and personalities.	1	1	0	100

Sayısal (MAT)				
Matematik				
S	D	Y	B%	
Tam sayılarla çarpma ve bölme işlemlerini yapar.	4	4	0	100
Devirli olan ve olmayan ondalık gösterimleri rasyonel sayı olarak ifade eder.	2	1	0	50
Tam sayıların kendileri ile tekrarlı çarpımını üslü nicelik olarak ifade eder.	4	4	0	100
Rasyonel sayıları sıralar ve karşılaştırır.	3	1	2	33
Tam sayılarla toplama ve çıkarma işlemlerini yapar, ilgili problemleri çözer.	1	0	0	0
Rasyonel sayıların ondalık gösterimle ifade eder.	2	2	0	100
Tam sayılarla işlemler yapmayı gerektiren problemleri çözer.	2	2	0	100
Rasyonel sayıları tanıtır ve sayı doğrusunda gösterir.	2	2	0	100

Sayısal (FEN)				
Fen				
S	D	Y	B%	
Uzay teleskobunu açıklar.	1	0	1	0
Hücrenin genel özelliklerini açıklar.	2	2	0	100
Mitozun canlılar için önemini açıklar.	1	1	0	100
Geçmişten günümüze, hücrenin yapısı ile ilgili görüşleri teknolojik gelişmelerle ilişkilendirerek tartışır.	1	1	0	100
Mitozu ve genel özelliklerini açıklar.	2	2	0	100
Sitoplazma bölünmesinin bitki ve hayvan hücrelerinde nasıl gerçekleştiğini açıklar.	1	1	0	100
Galaksilerin yapısını açıklar.	2	2	0	100
Hayvan ve bitki hücrelerini, temel kısımları ve görevleri açısından karşılaştırır.	2	2	0	100
Mitozun birbirini takip eden farklı evrelerden oluştuğunu açıklar.	1	1	0	100
Hücre-doku-organ-sistem-organizma ilişkisini açıklar.	1	1	0	100
Takım yıldızı kavramını açıklar.	1	1	0	100
Teknoloji ile uzay araştırmaları arasındaki ilişkiyi açıklar.	1	1	0	100
Teleskobun gök bilim gelişimindeki önemine yönelik çıkarımda bulunur.	2	2	0	100
Evrenin Büyük Patlama ile oluştuğunu belirtir.	1	1	0	100
Yıldızların sıcaklıklarına göre sınıflandırır.	1	1	0	100

SINAV SONUÇ BELGESİ							
İSTANBUL / BAYRAMPAŞA / PROF.MUHARREM ERGİN ORTAOKULU							
Öğrenci				Numara		Sınıf	
ÖMER AVCI				316		7A	
Puan Türü	Puan	Genel Ort.	Dereceler				
			Snf	Kurum	İlçe	İl	Genel
LGS	▲ 292,394	285,650	20	146	146	2251	29113
Puanı Hesaplanan:			327	327	5293	67657	
Katılımlar:			24	327	327	5313	67888

Ders	Soru	Doğru	Yanlış	Net	Başarı %	Sınıf Ort.	Kurum Ort.	Genel Ort.
Türkçe	20	9	11	5,33	27	▼ 11,75	▼ 7,25	▼ 7,25
SOSYAL BİLGİLER	10	7	3	6,00	60	▼ 6,22	▲ 4,09	▲ 3,91
Din K.ve A.B.	10	7	3	6,00	60	▼ 6,38	▲ 4,45	▲ 4,34
İngilizce	10	3	6	1,00	10	▼ 6,83	▼ 3,69	▼ 3,48
Matematik	20	8	8	5,33	27	▼ 5,97	▲ 2,50	▲ 2,77
Fen	20	10	9	7,00	35	▼ 10,92	▲ 6,64	▲ 6,85
<b>Toplam:</b>	<b>90</b>	<b>44</b>	<b>40</b>	<b>30,67</b>	<b>34</b>	<b>▼ 48,07</b>	<b>▲ 28,61</b>	<b>▲ 28,60</b>

Soru No	12345678901234567890
Sözel (TÜR)	daDBbdCaADCaCcAcacc
Cevap Anh.	B ACDBABCDADDCBACADBA
Sözel (TAR)	CDAbCaCBB
Cevap Anh.	B CDACCCACBB
Sözel (DİN)	dcACBDaADC
Cevap Anh.	B CBACBDBADC
Sözel (İNG)	b cDdCcACc
Cevap Anh.	B CCBDBBAACD
Sayısal (MAT)	b cCADbdd D bd BBbDc
Cevap Anh.	B CADCADACBADBDBBBCDA
Sayısal (FEN)	dAbdBACbb aCDCBcABdb
Cevap Anh.	B BAABBACCCDCDCBDBAD

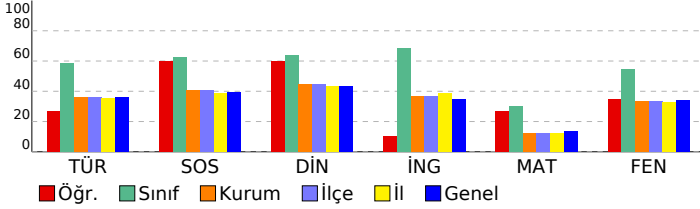

## 7. SINIF GÜÇLENDİREN KURUMSAL DENEME -2

DERSLERE GÖRE BAŞARI ANALİZİ				
Sözel (TÜR)				
Türkçe	S	D	Y	B%
Bağlamdan yararlanarak bilmediği kelime ve kelime gruplarının anlamını tahmin eder.	1	0	1	0
Bir işi işlem basamaklarına göre yazar.	1	0	1	0
Görsellerle ilgili soruları cevaplar.	1	0	1	0
Metinle ilgili soruları cevaplar.	1	0	1	0
Deyim ve atasözlerinin metne katkısını belirler.	1	1	0	100
Okudukları ile ilgili çıkarımlarda bulunur.	3	2	1	67
Metnin içeriğine uygun başlık/başlıklar belirler.	1	1	0	100
Metnin içeriğini yorumlar.	1	0	1	0
Metindeki söz sanatlarını tespit eder.	1	1	0	100
Metni oluşturan unsurlar arasındaki geçiş ve bağlantı ifadelerinin anlama olan katkısını değerlendirir.	1	1	0	100
Yazdıklarını düzenler.	2	0	2	0
Metinde ele alınan sorunlara farklı çözümler üretir.	2	1	1	50
Çekim eklerinin işlevlerini ayırt eder.	2	1	1	50
Grafik, tablo ve çizelgeyle sunulan bilgileri yorumlar.	1	1	0	100
Faillerin anlam özelliklerini fark eder.	1	0	1	0

Sözel (TAR)				
SOSYAL BİLGİLER				
S	D	Y	B%	
3	2	1	67	Osmanlı Devleti'nin fetih siyasetini örnekler üzerinden analiz eder.
1	1	0	100	İletişim araçlarından yararlanırken haklarını kullanır ve sorumluluklarını yerine getirir.
3	2	1	67	Osmanlı Devleti'nin siyasi güç olarak ortaya çıkış sürecini ve bu süreci etkileyen faktörleri açıklar.
1	1	0	100	Medyanın sosyal değişim ve etkileşimdeki rolünü tartışır.
1	0	1	0	Bireysel ve toplumsal ilişkilerde olumlu iletişim yollarını kullanır.
1	1	0	100	İletişimi etkileyen tutum ve davranışları analiz ederek kendi tutum ve davranışlarını sorgular.

Sözel (DİN)				
Din K.ve A.B.				
S	D	Y	B%	
2	2	0	100	Varlıklar âlemini özelliklerine göre ayırt eder.
2	2	0	100	Melekleri özellikleri ve görevlerine göre sınıflandırır.
2	2	0	100	Nâs suresini okur, anlamını söyler.
1	0	1	0	Ahiret hayatının aşamalarını açıklar.
1	1	0	100	İslam'da hac ibadetinin önemini ayet ve hadisler ışığında yorumlar.
1	1	0	100	Hz. İsa'nın (a.s.) hayatını ana hatlarıyla tanıtır.
1	0	1	0	Dünya hayatı ile ahiret hayatı arasındaki ilişkiyi yorumlar.
1	0	1	0	Allah'ın (c.c.) adil, merhametli ve affedicisi olması ile ahiret inancı arasındaki ilişkiyi kurar.

Sözel (İNG)				
İngilizce				
S	D	Y	B%	
3	0	3	0	Students will be able to understand short and simple texts on sports.
2	1	1	50	Students will be able to talk about other people's appearances and personalities.
1	1	0	100	Students will be able to ask questions related to the frequency of events.
1	0	1	0	Students will be able to talk about routines/daily activities by using frequency adverbs and giving explanations and
1	0	1	0	Students will be able to report on appearances and personalities of other people.
1	1	0	100	Students will be able to write simple pieces to compare people.
1	0	0	0	Students will be able to understand clear, standard speech on appearances and personalities.

Sayısal (MAT)				
Matematik				
S	D	Y	B%	
4	1	3	25	Tam sayılarla çarpma ve bölme işlemlerini yapar.
2	0	2	0	Devirli olan ve olmayan ondalık gösterimleri rasyonel sayı olarak ifade eder.
4	2	0	50	Tam sayıların kendileri ile tekrarlı çarpımını üslü nicelik olarak ifade eder.
3	2	0	67	Rasyonel sayıları sıralar ve karşılaştırır.
1	0	1	0	Tam sayılarla toplama ve çıkarma işlemlerini yapar, ilgili problemleri çözer.
2	0	2	0	Rasyonel sayıların ondalık gösterimle ifade eder.
2	2	0	100	Tam sayılarla işlemler yapmayı gerektiren problemleri çözer.
2	1	0	50	Rasyonel sayıları tanıtır ve sayı doğrusunda gösterir.

Sayısal (FEN)				
Fen				
S	D	Y	B%	
1	0	1	0	Uzay teleskobunu açıklar.
2	1	1	50	Hücrenin genel özelliklerini açıklar.
1	1	0	100	Mitozun canlılar için önemini açıklar.
1	1	0	100	Geçmişten günümüze, hücrenin yapısı ile ilgili görüşleri teknolojik gelişmelerle ilişkilendirerek tartışır.
2	0	1	0	Mitozu ve genel özelliklerini açıklar.
1	1	0	100	Sitoplazma bölünmesinin bitki ve hayvan hücrelerinde nasıl gerçekleştiğini açıklar.
2	1	1	50	Galaksilerin yapısını açıklar.
2	1	1	50	Hayvan ve bitki hücrelerini, temel kısımları ve görevleri açısından karşılaştırır.
1	1	0	100	Mitozun birbirini takip eden farklı evrelerden oluştuğunu açıklar.
1	0	1	0	Hücre-doku-organ-sistem-organizma ilişkisini açıklar.
1	0	1	0	Takim yıldızı kavramını açıklar.
1	1	0	100	Teknoloji ile uzay araştırmaları arasındaki ilişkiyi açıklar.
2	1	1	50	Teleskobun gök bilim gelişimindeki önemine yönelik çıkarımda bulunur.
1	0	1	0	Evrenin Büyük Patlama ile oluştuğunu belirtir.
1	1	0	100	Yıldızların sıcaklıklarına göre sınıflandırır.

SINAV SONUÇ BELGESİ							
İSTANBUL / BAYRAMPAŞA / PROF.MUHARREM ERGİN ORTAOKULU							
Öğrenci			Numara	Sınıf			
SEMİH* YENER			253	7A			
Puan Türü	Puan	Genel Ort.	Dereceler				
			Snf	Kurum	İlçe	İl	Genel
LGS	▲ 310,051	285,650	19	119	119	1832	23724
Puanı Hesaplanan:			327	327	5293	67657	
Katılımlar:			24	327	327	5313	67888

Ders	Soru	Doğru	Yanlış	Net	Başarı %	Sınıf Ort.	Kurum Ort.	Genel Ort.
Türkçe	20	11	8	8,33	42	▼ 11,75	▲ 7,25	▲ 7,25
SOSYAL BİLGİLER	10	8	1	7,67	77	▲ 6,22	▲ 4,09	▲ 3,91
Din K.ve A.B.	10	6	3	5,00	50	▼ 6,38	▲ 4,45	▲ 4,34
İngilizce	10	7	1	6,67	67	▼ 6,83	▲ 3,69	▲ 3,48
Matematik	20	4	12	0,00	0	▼ 5,97	▼ 2,50	▼ 2,77
Fen	20	13	5	11,33	57	▲ 10,92	▲ 6,64	▲ 6,85
<b>Toplam:</b>	<b>90</b>	<b>49</b>	<b>30</b>	<b>39,00</b>	<b>43</b>	<b>▼ 48,07</b>	<b>▲ 28,61</b>	<b>▲ 28,60</b>

Soru No	12345678901234567890
Sözel (TÜR)	cdDdA CDADaDCCaAcDcA
Cevap Anh.	B ACDBABCADDCBCACADBA
Sözel (TAR)	CDACbCACB
Cevap Anh.	B CDACCCACBB
Sözel (DİN)	dBAb cBADc
Cevap Anh.	B CBACBDBADc
Sözel (İNG)	CCBDB AaD
Cevap Anh.	B CCBDBBAACD
Sayısal (MAT)	A aAbdaa caDadBc cd
Cevap Anh.	B CADCADACBADBDBBBCDA
Sayısal (FEN)	cAcBBACCDbDc Cd ABbd
Cevap Anh.	B BAABBACCDcDcDcDABAD

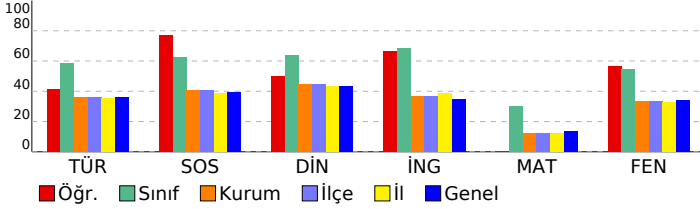

7. SINIF GÜÇLENDİREN KURUMSAL DENEME -2				
DERSLERE GÖRE BAŞARI ANALİZİ				
<b>Sözel (TÜR)</b>				
<b>Türkçe</b>	<b>S</b>	<b>D</b>	<b>Y</b>	<b>B%</b>
Bağlamdan yararlanarak bilmediği kelime ve kelime gruplarının anlamını tahmin eder.	1	1	0	100
Bir işi işlem basamaklarına göre yazar.	1	0	1	0
Görsellerle ilgili soruları cevaplar.	1	1	0	100
Metinle ilgili soruları cevaplar.	1	0	1	0
Deyim ve atasözlerinin metne katkısını belirler.	1	0	1	0
Okudukları ile ilgili çıkarımlarda bulunur.	3	1	2	33
Metnin içeriğine uygun başlık/başlıklar belirler.	1	1	0	100
Metnin içeriğini yorumlar.	1	1	0	100
Metindeki söz sanatlarını tespit eder.	1	1	0	100
Metni oluşturan unsurlar arasındaki geçiş ve bağlantı ifadelerinin anlama olan katkısını değerlendirir.	1	1	0	100
Yazdıklarını düzenler.	2	1	1	50
Metinde ele alınan sorunlara farklı çözümler üretir.	2	1	0	50
Çekim eklerinin işlevlerini ayırt eder.	2	1	1	50
Grafik, tablo ve çizelgeyle sunulan bilgileri yorumlar.	1	1	0	100
Faillerin anlam özelliklerini fark eder.	1	0	1	0
<b>Sözel (TAR)</b>				
<b>SOSYAL BİLGİLER</b>				
<b>S</b>	<b>D</b>	<b>Y</b>	<b>B%</b>	
Osmanlı Devleti'nin fetih siyasetini örnekler üzerinden analiz eder.	3	2	0	67
İletişim araçlarından yararlanırken haklarını kullanır ve sorumluluklarını yerine getirir.	1	1	0	100
Osmanlı Devleti'nin siyasi güç olarak ortaya çıkış sürecini ve bu süreci etkileyen faktörleri açıklar.	3	3	0	100
Medyanın sosyal değişim ve etkileşimdeki rolünü tartışır.	1	1	0	100
Bireysel ve toplumsal ilişkilerde olumlu iletişim yollarını kullanır.	1	1	0	100
İletişimi etkileyen tutum ve davranışları analiz ederek kendi tutum ve davranışlarını sorgular.	1	1	0	100
<b>Sözel (DİN)</b>				
<b>Din K.ve A.B.</b>				
<b>S</b>	<b>D</b>	<b>Y</b>	<b>B%</b>	
Varlıkların önemini özelliklerine göre ayırt eder.	2	2	0	100
Melekleri özellikleri ve görevlerine göre sınıflandırır.	2	1	1	50
Nâs suresini okur, anlamını söyler.	2	1	0	50
Ahiret hayatının aşamalarını açıklar.	1	1	0	100
İslam'da hac ibadetinin önemini ayet ve hadisler ışığında yorumlar.	1	1	0	100
Hz. İsa'nın (a.s.) hayatını ana hatlarıyla tanıtır.	1	1	0	100
Dünya hayatı ile ahiret hayatı arasındaki ilişkiyi yorumlar.	1	1	0	100
Allah'ın (c.c.) adil, merhametli ve affedicisi olması ile ahiret inancı arasındaki ilişkiyi kurar.	1	0	1	0
<b>Sözel (İNG)</b>				
<b>İngilizce</b>				
<b>S</b>	<b>D</b>	<b>Y</b>	<b>B%</b>	
Students will be able to understand short and simple texts on sports.	3	3	0	100
Students will be able to talk about other people's appearances and personalities.	2	1	1	50
Students will be able to ask questions related to the frequency of events.	1	1	0	100
Students will be able to talk about routines/daily activities by using frequency adverbs and giving explanations and	1	0	0	0
Students will be able to report on appearances and personalities of other people.	1	0	0	0
Students will be able to write simple pieces to compare people.	1	1	0	100
Students will be able to understand clear, standard speech on appearances and personalities.	1	1	0	100
<b>Sayısal (MAT)</b>				
<b>Matematik</b>				
<b>S</b>	<b>D</b>	<b>Y</b>	<b>B%</b>	
Tam sayılarla çarpma ve bölme işlemlerini yapar.	4	1	2	25
Devirli olan ve olmayan ondalık gösterimleri rasyonel sayı olarak ifade eder.	2	0	0	0
Tam sayıların kendileri ile tekrarlı çarpımını üslü nicelik olarak ifade eder.	4	1	3	25
Rasyonel sayıları sıralar ve karşılaştırır.	3	0	2	0
Tam sayılarla toplama ve çıkarma işlemlerini yapar, ilgili problemleri çözer.	1	0	1	0
Rasyonel sayıların ondalık gösterimle ifade eder.	2	0	2	0
Tam sayılarla işlemler yapmayı gerektiren problemleri çözer.	2	1	1	50
Rasyonel sayıları tanıtır ve sayı doğrusunda gösterir.	2	1	1	50
<b>Sayısal (FEN)</b>				
<b>Fen</b>				
<b>S</b>	<b>D</b>	<b>Y</b>	<b>B%</b>	
Uzay teleskobunu açıklar.	1	1	0	100
Hücrenin genel özelliklerini açıklar.	2	1	1	50
Mitozun canlılar için önemini açıklar.	1	1	0	100
Geçmişten günümüze, hücrenin yapısı ile ilgili görüşleri teknolojik gelişmelerle ilişkilendirerek tartışır.	1	1	0	100
Mitozu ve genel özelliklerini açıklar.	2	0	1	0
Sitoplazma bölünmesinin bitki ve hayvan hücrelerinde nasıl gerçekleştiğini açıklar.	1	0	1	0
Galaksilerin yapısını açıklar.	2	1	1	50
Hayvan ve bitki hücrelerini, temel kısımları ve görevleri açısından karşılaştırır.	2	1	0	50
Mitozun birbirini takip eden farklı evrelerden oluştuğunu açıklar.	1	1	0	100
Hücre-doku-organ-sistem-organizma ilişkisini açıklar.	1	1	0	100
Takim yıldızı kavramını açıklar.	1	1	0	100
Teknoloji ile uzay araştırmaları arasındaki ilişkiyi açıklar.	1	1	0	100
Teleskobun gök bilim gelişimindeki önemine yönelik çıkarımda bulunur.	2	1	1	50
Evrenin Büyük Patlama ile oluştuğunu belirtir.	1	1	0	100
Yıldızların sıcaklıklarına göre sınıflandırır.	1	1	0	100

SINAV SONUÇ BELGESİ							
İSTANBUL / BAYRAMPAŞA / PROF.MUHARREM ERGİN ORTAOKULU							
Öğrenci			Numara		Sınıf		
YAĞMUR ALTIN			1469		7A		
Puan Türü	Puan	Genel Ort.	Dereceler				
			Snf	Kurum	İlçe	İl	Genel
LGS	▼ 274,786	285,650	22	171	171	2704	34760
Puanı Hesaplanan:			327	327	5293	67657	
Katılımlar:			24	327	327	5313	67888

Ders	Soru	Doğru	Yanlış	Net	Başarı %	Sınıf Ort.	Kurum Ort.	Genel Ort.
Türkçe	20	8	12	4,00	20	▼ 11,75	▼ 7,25	▼ 7,25
SOSYAL BİLGİLER	10	8	2	7,33	73	▲ 6,22	▲ 4,09	▲ 3,91
Din K.ve A.B.	10	8	2	7,33	73	▲ 6,38	▲ 4,45	▲ 4,34
İngilizce	10	7	3	6,00	60	▼ 6,83	▲ 3,69	▲ 3,48
Matematik	20	4	13	-0,33	-2	▼ 5,97	▼ 2,50	▼ 2,77
Fen	20	10	9	7,00	35	▼ 10,92	▲ 6,64	▲ 6,85
<b>Toplam:</b>	<b>90</b>	<b>45</b>	<b>41</b>	<b>31,33</b>	<b>35</b>	<b>▼ 48,07</b>	<b>▲ 28,61</b>	<b>▲ 28,60</b>

Soru No	12345678901234567890
Sözel (TÜR)	ddDcbAaCDCDAaCabcadc
Cevap Anh.	ABDACABCDADCBABDCA
Sözel (TAR)	BBCcCCCADa
Cevap Anh.	BBCACCCADC
Sözel (DİN)	CDAdBCAaC
Cevap Anh.	CDABDBCABC
Sözel (İNG)	DCAAcBaaCC
Cevap Anh.	DCAABBDBCC
Sayısal (MAT)	dcbdaBDcbbddCcDbb
Cevap Anh.	ADCBBBDBDABCADACDAC
Sayısal (FEN)	aABAccdDdDdDC ABBdcc
Cevap Anh.	DABADBCDCDCACBBAAB

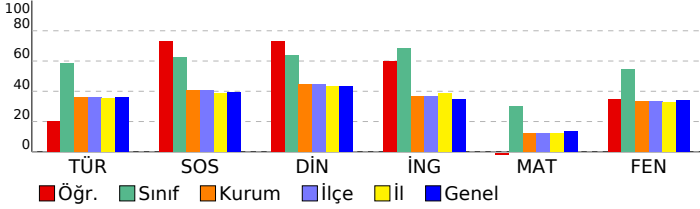

## 7. SINIF GÜÇLENDİREN KURUMSAL DENEME -2

DERSLERE GÖRE BAŞARI ANALİZİ				
Sözel (TÜR)				
Türkçe	S	D	Y	B%
Bağlamdan yararlanarak bilmediği kelime ve kelime gruplarının anlamını tahmin eder.	1	0	1	0
Bir işi işlem basamaklarına göre yazar.	1	0	1	0
Görsellerle ilgili soruları cevaplar.	1	1	0	100
Metinle ilgili soruları cevaplar.	1	0	1	0
Deyim ve atasözlerinin metne katkısını belirler.	1	0	1	0
Okudukları ile ilgili çıkarımlarda bulunur.	3	2	1	67
Metnin içeriğine uygun başlık/başlıklar belirler.	1	1	0	100
Metnin içeriğini yorumlar.	1	1	0	100
Metindeki söz sanatlarını tespit eder.	1	1	0	100
Metni oluşturan unsurlar arasındaki geçiş ve bağlantı ifadelerinin anlama olan katkısını değerlendirir.	1	1	0	100
Yazdıklarını düzenler.	2	0	2	0
Metinde ele alınan sorunlara farklı çözümler üretir.	2	1	1	50
Çekim eklerinin işlevlerini ayırt eder.	2	0	2	0
Grafik, tablo ve çizelgeyle sunulan bilgileri yorumlar.	1	0	1	0
Faillerin anlam özelliklerini fark eder.	1	0	1	0

Sözel (TAR)				
SOSYAL BİLGİLER				
S	D	Y	B%	
Osmanlı Devleti'nin fetih siyasetini örnekler üzerinden analiz eder.	3	3	0	100
İletişim araçlarından yararlanırken haklarını kullanır ve sorumluluklarını yerine getirir.	1	1	0	100
Osmanlı Devleti'nin siyasi güç olarak ortaya çıkış sürecini ve bu süreci etkileyen faktörleri açıklar.	3	1	2	33
Medyanın sosyal değişim ve etkileşimdeki rolünü tartışır.	1	1	0	100
Bireysel ve toplumsal ilişkilerde olumlu iletişim yollarını kullanır.	1	1	0	100
İletişimi etkileyen tutum ve davranışları analiz ederek kendi tutum ve davranışlarını sorgular.	1	1	0	100

Sözel (DİN)				
Din K.ve A.B.				
S	D	Y	B%	
Varlıklar âlemini özelliklerine göre ayırt eder.	2	2	0	100
Melekleri özellikleri ve görevlerine göre sınıflandırır.	2	2	0	100
Nâs suresini okur, anlamını söyler.	2	2	0	100
Ahiret hayatının aşamalarını açıklar.	1	0	1	0
İslam'da hac ibadetinin önemini ayet ve hadisler ışığında yorumlar.	1	1	0	100
Hz. İsa'nın (a.s.) hayatını ana hatlarıyla tanıtır.	1	1	0	100
Dünya hayatı ile ahiret hayatı arasındaki ilişkiyi yorumlar.	1	1	0	100
Allah'ın (c.c.) adil, merhametli ve affedicisi olması ile ahiret inancı arasındaki ilişkiyi kurar.	1	1	0	100

Sözel (İNG)				
İngilizce				
S	D	Y	B%	
Students will be able to understand short and simple texts on sports.	3	2	1	67
Students will be able to talk about other people's appearances and personalities.	2	2	0	100
Students will be able to ask questions related to the frequency of events.	1	1	0	100
Students will be able to talk about routines/daily activities by using frequency adverbs and giving explanations and	1	1	0	100
Students will be able to report on appearances and personalities of other people.	1	1	0	100
Students will be able to write simple pieces to compare people.	1	0	1	0
Students will be able to understand clear, standard speech on appearances and personalities.	1	1	0	100

Sayısal (MAT)				
Matematik				
S	D	Y	B%	
Tam sayılarla çarpma ve bölme işlemlerini yapar.	4	0	3	0
Devirli olan ve olmayan ondalık gösterimleri rasyonel sayı olarak ifade eder.	2	0	1	0
Tam sayıların kendileri ile tekrarlı çarpımını üslü nicelik olarak ifade eder.	4	1	3	25
Rasyonel sayıları sıralar ve karşılaştırır.	3	1	2	33
Tam sayılarla toplama ve çıkarma işlemlerini yapar, ilgili problemleri çözer.	1	0	1	0
Rasyonel sayıların ondalık gösterimle ifade eder.	2	1	1	50
Tam sayılarla işlemler yapmayı gerektiren problemleri çözer.	2	1	1	50
Rasyonel sayıları tanıtır ve sayı doğrusunda gösterir.	2	0	1	0

Sayısal (FEN)				
Fen				
S	D	Y	B%	
Uzay teleskobunu açıklar.	1	0	1	0
Hücrenin genel özelliklerini açıklar.	2	1	0	50
Mitozun canlılar için önemini açıklar.	1	1	0	100
Geçmişten günümüze, hücrenin yapısı ile ilgili görüşleri teknolojik gelişmelerle ilişkilendirerek tartışır.	1	1	0	100
Mitozu ve genel özelliklerini açıklar.	2	0	2	0
Sitoplazma bölünmesinin bitki ve hayvan hücrelerinde nasıl gerçekleştiğini açıklar.	1	0	1	0
Galaksilerin yapısını açıklar.	2	0	2	0
Hayvan ve bitki hücrelerini, temel kısımları ve görevleri açısından karşılaştırır.	2	2	0	100
Mitozun birbirini takip eden farklı evrelerden oluştuğunu açıklar.	1	0	1	0
Hücre-doku-organ-sistem-organizma ilişkisini açıklar.	1	1	0	100
Takim yıldızı kavramını açıklar.	1	1	0	100
Teknoloji ile uzay araştırmaları arasındaki ilişkiyi açıklar.	1	1	0	100
Teleskobun gök bilim gelişimindeki önemine yönelik çıkarımda bulunur.	2	1	1	50
Evrenin Büyük Patlama ile oluştuğunu belirtir.	1	1	0	100
Yıldızların sıcaklıklarına göre sınıflandırır.	1	0	1	0

SINAV SONUÇ BELGESİ							
İSTANBUL / BAYRAMPAŞA / PROF.MUHARREM ERGİN ORTAOKULU							
Öğrenci				Numara		Sınıf	
ZEHRANAZ KUTUN				261		7A	
Puan Türü	Puan	Genel Ort.	Dereceler				
			Snf	Kurum	İlçe	İl	Genel
LGS	▲ 395,717	285,650	6	22	22	410	5706
Puanı Hesaplanan:			327	327	5293	67657	
Katılımlar:			24	327	327	5313	67888

Ders	Soru	Doğru	Yanlış	Net	Başarı %	Sınıf Ort.	Kurum Ort.	Genel Ort.
Türkçe	20	17	3	16,00	80	▲ 11,75	▲ 7,25	▲ 7,25
SOSYAL BİLGİLER	10	9	1	8,67	87	▲ 6,22	▲ 4,09	▲ 3,91
Din K.ve A.B.	10	9	1	8,67	87	▲ 6,38	▲ 4,45	▲ 4,34
İngilizce	10	9	1	8,67	87	▲ 6,83	▲ 3,69	▲ 3,48
Matematik	20	8	5	6,33	32	▲ 5,97	▲ 2,50	▲ 2,77
Fen	20	16	4	14,67	73	▲ 10,92	▲ 6,64	▲ 6,85
<b>Toplam:</b>	<b>90</b>	<b>68</b>	<b>15</b>	<b>63,00</b>	<b>70</b>	<b>▲ 48,07</b>	<b>▲ 28,61</b>	<b>▲ 28,60</b>

Soru No	12345678901234567890
Sözel (TÜR)	ABDAaABCDCDAaCBABDdA
Cevap Anh.	A ABDACABCDADCBABDCA
Sözel (TAR)	BBCcCCCADC
Cevap Anh.	A BBCACCCADC
Sözel (DİN)	CDABDdCABC
Cevap Anh.	A CDABDdCABC
Sözel (İNG)	DCAAcBDBCC
Cevap Anh.	A DCAABBDBCC
Sayısal (MAT)	cCBBBb a a bDA AC
Cevap Anh.	A ADCBBBDBDABCADACDAC
Sayısal (FEN)	DABAcDCDCDCbCCaAaBAAB
Cevap Anh.	A DABADBCDCDCDCbCCaAaBAAB

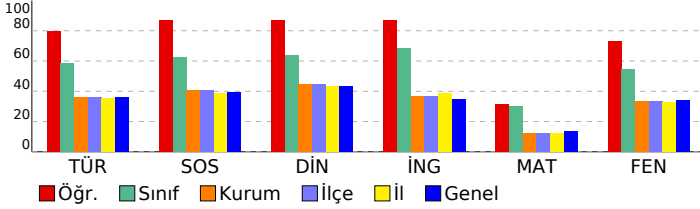

## 7. SINIF GÜÇLENDİREN KURUMSAL DENEME -2

DERSLERE GÖRE BAŞARI ANALİZİ				
Sözel (TÜR)				
Türkçe	S	D	Y	B%
Bağlamdan yararlanarak bilmediği kelime ve kelime gruplarının anlamını tahmin eder.	1	1	0	100
Bir işi işlem basamaklarına göre yazar.	1	1	0	100
Görsellerle ilgili soruları cevaplar.	1	1	0	100
Metinle ilgili soruları cevaplar.	1	1	0	100
Deyim ve atasözlerinin metne katkısını belirler.	1	0	1	0
Okudukları ile ilgili çıkarımlarda bulunur.	3	3	0	100
Metnin içeriğine uygun başlık/başlıklar belirler.	1	1	0	100
Metnin içeriğini yorumlar.	1	1	0	100
Metindeki söz sanatlarını tespit eder.	1	1	0	100
Metni oluşturan unsurlar arasındaki geçiş ve bağlantı ifadelerinin anlama olan katkısını değerlendirir.	1	1	0	100
Yazdıklarını düzenler.	2	0	2	0
Metinde ele alınan sorunlara farklı çözümler üretir.	2	2	0	100
Çekim eklerinin işlevlerini ayırt eder.	2	2	0	100
Grafik, tablo ve çizelgeyle sunulan bilgileri yorumlar.	1	1	0	100
Faillerin anlam özelliklerini fark eder.	1	1	0	100

Sözel (TAR)				
SOSYAL BİLGİLER				
S	D	Y	B%	
Osmanlı Devleti'nin fetih siyasetini örnekler üzerinden analiz eder.	3	3	0	100
İletişim araçlarından yararlanırken haklarını kullanır ve sorumluluklarını yerine getirir.	1	1	0	100
Osmanlı Devleti'nin siyasi güç olarak ortaya çıkış sürecini ve bu süreci etkileyen faktörleri açıklar.	3	2	1	67
Medyanın sosyal değişim ve etkileşimdeki rolünü tartışır.	1	1	0	100
Bireysel ve toplumsal ilişkilerde olumlu iletişim yollarını kullanır.	1	1	0	100
İletişimi etkileyen tutum ve davranışları analiz ederek kendi tutum ve davranışlarını sorgular.	1	1	0	100

Sözel (DİN)				
Din K.ve A.B.				
S	D	Y	B%	
Varlıklar âlemini özelliklerine göre ayırt eder.	2	2	0	100
Melekleri özellikleri ve görevlerine göre sınıflandırır.	2	2	0	100
Nâs suresini okur, anlamını söyler.	2	1	1	50
Ahiret hayatının aşamalarını açıklar.	1	1	0	100
İslam'da hac ibadetinin önemini ayet ve hadisler ışığında yorumlar.	1	1	0	100
Hz. İsa'nın (a.s.) hayatını ana hatlarıyla tanıtır.	1	1	0	100
Dünya hayatı ile ahiret hayatı arasındaki ilişkiyi yorumlar.	1	1	0	100
Allah'ın (c.c.) adil, merhametli ve affedicisi olması ile ahiret inancı arasındaki ilişkiyi kurar.	1	1	0	100

Sözel (İNG)				
İngilizce				
S	D	Y	B%	
Students will be able to understand short and simple texts on sports.	3	3	0	100
Students will be able to talk about other people's appearances and personalities.	2	2	0	100
Students will be able to ask questions related to the frequency of events.	1	1	0	100
Students will be able to talk about routines/daily activities by using frequency adverbs and giving explanations and	1	1	0	100
Students will be able to report on appearances and personalities of other people.	1	1	0	100
Students will be able to write simple pieces to compare people.	1	1	0	100
Students will be able to understand clear, standard speech on appearances and personalities.	1	1	0	100

Sayısal (MAT)				
Matematik				
S	D	Y	B%	
Tam sayılarla çarpma ve bölme işlemlerini yapar.	4	1	1	25
Devirli olan ve olmayan ondalık gösterimleri rasyonel sayı olarak ifade eder.	2	1	0	50
Tam sayıların kendileri ile tekrarlı çarpımını üslü nicelik olarak ifade eder.	4	3	1	75
Rasyonel sayıları sıralar ve karşılaştırır.	3	0	1	0
Tam sayılarla toplama ve çıkarma işlemlerini yapar, ilgili problemleri çözer.	1	0	1	0
Rasyonel sayıların ondalık gösterimle ifade eder.	2	0	1	0
Tam sayılarla işlemler yapmayı gerektiren problemleri çözer.	2	0	2	100
Rasyonel sayıları tanıtır ve sayı doğrusunda gösterir.	2	1	0	50

Sayısal (FEN)				
Fen				
S	D	Y	B%	
Uzay teleskobunu açıklar.	1	1	0	100
Hücrenin genel özelliklerini açıklar.	2	2	0	100
Mitozun canlılar için önemini açıklar.	1	1	0	100
Geçmişten günümüze, hücrenin yapısı ile ilgili görüşleri teknolojik gelişmelerle ilişkilendirerek tartışır.	1	1	0	100
Mitozu ve genel özelliklerini açıklar.	2	1	1	50
Sitoplazma bölünmesinin bitki ve hayvan hücrelerinde nasıl gerçekleştiğini açıklar.	1	0	1	0
Galaksilerin yapısını açıklar.	2	2	0	100
Hayvan ve bitki hücrelerini, temel kısımları ve görevleri açısından karşılaştırır.	2	2	0	100
Mitozun birbirini takip eden farklı evrelerden oluştuğunu açıklar.	1	1	0	100
Hücre-doku-organ-sistem-organizma ilişkisini açıklar.	1	1	0	100
Takim yıldızı kavramını açıklar.	1	0	1	0
Teknoloji ile uzay araştırmaları arasındaki ilişkiyi açıklar.	1	1	0	100
Teleskobun gök bilim gelişimindeki önemine yönelik çıkarımda bulunur.	2	1	1	50
Evrenin Büyük Patlama ile oluştuğunu belirtir.	1	1	0	100
Yıldızların sıcaklıklarına göre sınıflandırır.	1	1	0	100



SINAV SONUÇ BELGESİ							
İSTANBUL / BAYRAMPAŞA / PROF.MUHARREM ERGİN ORTAOKULU							
Öğrenci			Numara		Sınıf		
ALEYNA ÇAKIR			1112		7B		
Puan Türü	Puan	Genel Ort.	Dereceler				
			Snf	Kurum	İlçe	İl	Genel
LGS	▼ 273,131	285,650	23	174	174	2755	35288
Puanı Hesaplanan:			327	327	5293	67657	
Katılımlar:			32	327	327	5313	67888

Ders	Soru	Doğru	Yanlış	Net	Başarı %	Sınıf Ort.	Kurum Ort.	Genel Ort.
Türkçe	20	11	9	8,00	40	▼ 8,50	▲ 7,25	▲ 7,25
SOSYAL BİLGİLER	10	5	4	3,67	37	▼ 5,20	▼ 4,09	▼ 3,91
Din K.ve A.B.	10	8	2	7,33	73	▲ 6,20	▲ 4,45	▲ 4,34
İngilizce	10	8	2	7,33	73	▲ 5,93	▲ 3,69	▲ 3,48
Matematik	20	5	12	1,00	5	▼ 3,66	▼ 2,50	▼ 2,77
Fen	20	6	12	2,00	10	▼ 9,21	▼ 6,64	▼ 6,85
<b>Toplam:</b>	<b>90</b>	<b>43</b>	<b>41</b>	<b>29,33</b>	<b>33</b>	▼ 38,69	▲ 28,61	▲ 28,60

Soru No	12345678901234567890
Sözel (TÜR)	cBbcCABCbCbDdCdAcDcd
Cevap Anh.	ABDACABCDADCBABDCA
Sözel (TAR)	cBCbCCCcc
Cevap Anh.	BBCACCCADC
Sözel (DİN)	CDAaDBCABb
Cevap Anh.	CDABDBCABC
Sözel (İNG)	DbAacBDBCC
Cevap Anh.	DCAABBDBCC
Sayısal (MAT)	cbCBBBccdadBd cba d
Cevap Anh.	ADCBBBDDDBACADACDAC
Sayısal (FEN)	cAcccBbDcDac coddAc
Cevap Anh.	DABADBCDCDCACBBAAB

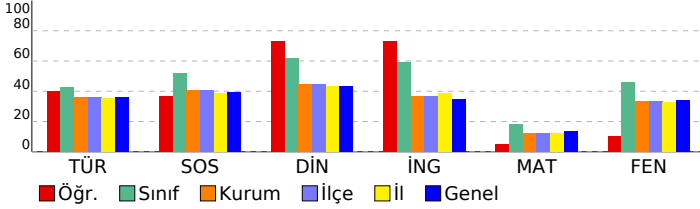

## 7. SINIF GÜÇLENDİREN KURUMSAL DENEME -2

DERSLERE GÖRE BAŞARI ANALİZİ				
Sözel (TÜR)				
Türkçe	S	D	Y	B%
Bağlamdan yararlanarak bilmediği kelime ve kelime gruplarının anlamını tahmin eder.	1	0	1	0
Bir işi işlem basamaklarına göre yazar.	1	1	0	100
Görsellerle ilgili soruları cevaplar.	1	0	1	0
Metinle ilgili soruları cevaplar.	1	0	1	0
Deyim ve atasözlerinin metne katkısını belirler.	1	1	0	100
Okudukları ile ilgili çıkarımlarda bulunur.	3	3	0	100
Metnin içeriğine uygun başlık/başlıklar belirler.	1	1	0	100
Metnin içeriğini yorumlar.	1	0	1	0
Metindeki söz sanatlarını tespit eder.	1	0	1	0
Metni oluşturan unsurlar arasındaki geçiş ve bağlantı ifadelerinin anlama olan katkısını değerlendirir.	1	0	1	0
Yazdıklarını düzenler.	2	2	0	100
Metinde ele alınan sorunlara farklı çözümler üretir.	2	1	1	50
Çekim eklerinin işlevlerini ayırt eder.	2	1	1	50
Grafik, tablo ve çizelgeyle sunulan bilgileri yorumlar.	1	1	0	100
Fiillerin anlam özelliklerini fark eder.	1	0	1	0

Sözel (TAR)				
SOSYAL BİLGİLER				
S	D	Y	B%	
Osmanlı Devleti'nin fetih siyasetini örnekler üzerinden analiz eder.	3	1	2	33
İletişim araçlarından yararlanırken haklarını kullanır ve sorumluluklarını yerine getirir.	1	1	0	100
Osmanlı Devleti'nin siyasi güç olarak ortaya çıkış sürecini ve bu süreci etkileyen faktörleri açıklar.	3	1	1	33
Medyanın sosyal değişim ve etkileşimdeki rolünü tartışır.	1	1	0	100
Bireysel ve toplumsal ilişkilerde olumlu iletişim yollarını kullanır.	1	1	0	100
İletişimi etkileyen tutum ve davranışları analiz ederek kendi tutum ve davranışlarını sorgular.	1	0	1	0

Sözel (DİN)				
Din K.ve A.B.				
S	D	Y	B%	
Varlıklar âlemini özelliklerine göre ayırt eder.	2	2	0	100
Melekleri özellikleri ve görevlerine göre sınıflandırır.	2	2	0	100
Nâs suresini okur, anlamını söyler.	2	2	0	100
Ahiret hayatının aşamalarını açıklar.	1	0	1	0
İslam'da hac ibadetinin önemini ayet ve hadisler ışığında yorumlar.	1	1	0	100
Hz. İsa'nın (a.s.) hayatını ana hatlarıyla tanıtır.	1	1	0	100
Dünya hayatı ile ahiret hayatı arasındaki ilişkiyi yorumlar.	1	1	0	100
Allah'ın (c.c.) adil, merhametli ve affedicisi olması ile ahiret inancı arasındaki ilişkiyi kurar.	1	0	1	0

Sözel (İNG)				
İngilizce				
S	D	Y	B%	
Students will be able to understand short and simple texts on sports.	3	3	0	100
Students will be able to talk about other people's appearances and personalities.	2	1	1	50
Students will be able to ask questions related to the frequency of events.	1	1	0	100
Students will be able to talk about routines/daily activities by using frequency adverbs and giving explanations and	1	1	0	100
Students will be able to report on appearances and personalities of other people.	1	1	0	100
Students will be able to write simple pieces to compare people.	1	1	0	100
Students will be able to understand clear, standard speech on appearances and personalities.	1	1	0	100

Sayısal (MAT)				
Matematik				
S	D	Y	B%	
Tam sayılarla çarpma ve bölme işlemlerini yapar.	4	0	4	0
Devirli olan ve olmayan ondalık gösterimleri rasyonel sayı olarak ifade eder.	2	1	1	50
Tam sayıların kendileri ile tekrarlı çarpımını üslü nicelik olarak ifade eder.	4	3	1	75
Rasyonel sayıları sıralar ve karşılaştırır.	3	0	3	0
Tam sayılarla toplama ve çıkarma işlemlerini yapar, ilgili problemleri çözer.	1	1	0	100
Rasyonel sayıların ondalık gösterimle ifade eder.	2	0	1	0
Tam sayılarla işlemler yapmayı gerektiren problemleri çözer.	2	0	1	0
Rasyonel sayıları tanıtır ve sayı doğrusunda gösterir.	2	0	1	0

Sayısal (FEN)				
Fen				
S	D	Y	B%	
Uzay teleskobunu açıklar.	1	0	1	0
Hücrenin genel özelliklerini açıklar.	2	1	0	50
Mitozun canlılar için önemini açıklar.	1	0	1	0
Geçmişten günümüze, hücrenin yapısı ile ilgili görüşleri teknolojik gelişmelerle ilişkilendirerek tartışır.	1	0	1	0
Mitozu ve genel özelliklerini açıklar.	2	0	2	0
Sitoplazma bölünmesinin bitki ve hayvan hücrelerinde nasıl gerçekleştiğini açıklar.	1	1	0	100
Galaksilerin yapısını açıklar.	2	0	2	0
Hayvan ve bitki hücrelerini, temel kısımları ve görevleri açısından karşılaştırır.	2	1	0	50
Mitozun birbirini takip eden farklı evrelerden oluştuğunu açıklar.	1	1	0	100
Hücre-doku-organ-sistem-organizma ilişkisini açıklar.	1	1	0	100
Takım yıldızı kavramını açıklar.	1	0	1	0
Teknoloji ile uzay araştırmaları arasındaki ilişkiyi açıklar.	1	0	1	0
Teleskobun gök bilimin gelişimindeki önemine yönelik çıkarımda bulunur.	2	0	2	0
Evrenin Büyük Patlama ile oluştuğunu belirtir.	1	0	1	0
Yıldızların sıcaklıklarına göre sınıflandırır.	1	1	0	100

SINAV SONUÇ BELGESİ							
İSTANBUL / BAYRAMPAŞA / PROF.MUHARREM ERGİN ORTAOKULU							
Öğrenci			Numara	Sınıf			
ALİ EMİR KURT			1113	7B			
Puan Türü	Puan	Genel Ort.	Dereceler				
			Snf	Kurum	İlçe	İl	Genel
LGS	▲ 329,217	285,650	14	92	92	1410	18329
Puani Hesaplanan:			327	327	5293	67657	
Katılımlar:			32	327	327	5313	67888

Ders	Soru	Doğru	Yanlış	Net	Başarı %	Sınıf Ort.	Kurum Ort.	Genel Ort.
Türkçe	20	11	9	8,00	40	▼ 8,50	▲ 7,25	▲ 7,25
SOSYAL BİLGİLER	10	8	2	7,33	73	▲ 5,20	▲ 4,09	▲ 3,91
Din K.ve A.B.	10	6	3	5,00	50	▼ 6,20	▲ 4,45	▲ 4,34
İngilizce	10	6	4	4,67	47	▼ 5,93	▲ 3,69	▲ 3,48
Matematik	20	9	8	6,33	32	▲ 3,66	▲ 2,50	▲ 2,77
Fen	20	13	7	10,67	53	▲ 9,21	▲ 6,64	▲ 6,85
<b>Toplam:</b>	<b>90</b>	<b>53</b>	<b>33</b>	<b>42,00</b>	<b>47</b>	<b>▲ 38,69</b>	<b>▲ 28,61</b>	<b>▲ 28,60</b>

Soru No	12345678901234567890
Sözel (TÜR)	bdDacBCbADCDcCbAdcc
Cevap Anh.	B ACDBABCDADCDcBACADBA
Sözel (TAR)	CDACCCdaBB
Cevap Anh.	B CDACCCACBB
Sözel (DİN)	bBcCBD ADb
Cevap Anh.	B CBACBDBADC
Sözel (İNG)	CaBcdAAACD
Cevap Anh.	B CCBDBBAACD
Sayısal (MAT)	aAcCcDAbacDc DBBB c
Cevap Anh.	B CADCADACBADBDBBBCDA
Sayısal (FEN)	aAddBACCbbDcDbdDABAD
Cevap Anh.	B BAABBACCDCDCBDBAD

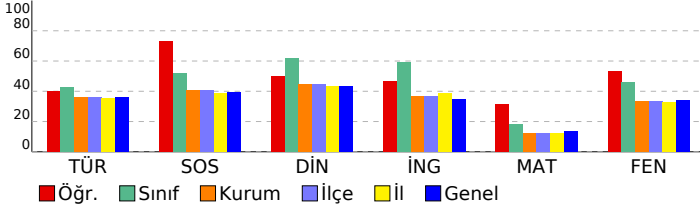

## 7. SINIF GÜÇLENDİREN KURUMSAL DENEME -2

DERSLERE GÖRE BAŞARI ANALİZİ				
Sözel (TÜR)				
Türkçe	S	D	Y	B%
Bağlamdan yararlanarak bilmediği kelime ve kelime gruplarının anlamını tahmin eder.	1	0	1	0
Bir işi işlem basamaklarına göre yazar.	1	0	1	0
Görsellerle ilgili soruları cevaplar.	1	1	0	100
Metinle ilgili soruları cevaplar.	1	1	0	100
Deyim ve atasözlerinin metne katkısını belirler.	1	0	1	0
Okudukları ile ilgili çıkarımlarda bulunur.	3	2	1	67
Metnin içeriğine uygun başlık/başlıklar belirler.	1	1	0	100
Metnin içeriğini yorumlar.	1	1	0	100
Metindeki söz sanatlarını tespit eder.	1	1	0	100
Metni oluşturan unsurlar arasındaki geçiş ve bağlantı ifadelerinin anlama olan katkısını değerlendirir.	1	1	0	100
Yazdıklarını düzenler.	2	0	2	0
Metinde ele alınan sorunlara farklı çözümler üretir.	2	0	2	100
Çekim eklerinin işlevlerini ayırt eder.	2	0	2	0
Grafik, tablo ve çizelgeyle sunulan bilgileri yorumlar.	1	1	0	100
Faillerin anlam özelliklerini fark eder.	1	0	1	0

Sözel (TAR)				
SOSYAL BİLGİLER				
S	D	Y	B%	
Osmanlı Devleti'nin fetih siyasetini örnekler üzerinden analiz eder.	3	3	0	100
İletişim araçlarından yararlanırken haklarını kullanır ve sorumluluklarını yerine getirir.	1	1	0	100
Osmanlı Devleti'nin siyasi güç olarak ortaya çıkış sürecini ve bu süreci etkileyen faktörleri açıklar.	3	1	2	33
Medyanın sosyal değişim ve etkileşimdeki rolünü tartışır.	1	1	0	100
Bireysel ve toplumsal ilişkilerde olumlu iletişim yollarını kullanır.	1	1	0	100
İletişimi etkileyen tutum ve davranışları analiz ederek kendi tutum ve davranışlarını sorgular.	1	1	0	100

Sözel (DİN)				
Din K.ve A.B.				
S	D	Y	B%	
Varlıklar âlemini özelliklerine göre ayırt eder.	2	1	1	50
Melekleri özellikleri ve görevlerine göre sınıflandırır.	2	2	0	100
Nâs suresini okur, anlamını söyler.	2	2	0	100
Ahiret hayatının aşamalarını açıklar.	1	0	0	0
İslam'da hac ibadetinin önemini ayet ve hadisler ışığında yorumlar.	1	1	0	100
Hz. İsa'nın (a.s.) hayatını ana hatlarıyla tanıtır.	1	0	1	0
Dünya hayatı ile ahiret hayatı arasındaki ilişkiyi yorumlar.	1	1	0	100
Allah'ın (c.c.) adil, merhametli ve affedicisi olması ile ahiret inancı arasındaki ilişkiyi kurar.	1	0	1	0

Sözel (İNG)				
İngilizce				
S	D	Y	B%	
Students will be able to understand short and simple texts on sports.	3	3	0	100
Students will be able to talk about other people's appearances and personalities.	2	1	1	50
Students will be able to ask questions related to the frequency of events.	1	1	0	100
Students will be able to talk about routines/daily activities by using frequency adverbs and giving explanations and	1	1	0	100
Students will be able to report on appearances and personalities of other people.	1	1	0	100
Students will be able to write simple pieces to compare people.	1	0	1	0
Students will be able to understand clear, standard speech on appearances and personalities.	1	0	1	0

Sayısal (MAT)				
Matematik				
S	D	Y	B%	
Tam sayılarla çarpma ve bölme işlemlerini yapar.	4	0	2	0
Devirli olan ve olmayan ondalık gösterimleri rasyonel sayı olarak ifade eder.	2	0	1	0
Tam sayıların kendileri ile tekrarlı çarpımını üslü nicelik olarak ifade eder.	4	3	1	75
Rasyonel sayıları sıralar ve karşılaştırır.	3	2	1	67
Tam sayılarla toplama ve çıkarma işlemlerini yapar, ilgili problemleri çözer.	1	0	1	0
Rasyonel sayıların ondalık gösterimle ifade eder.	2	1	1	50
Tam sayılarla işlemler yapmayı gerektiren problemleri çözer.	2	1	1	50
Rasyonel sayıları tanıtır ve sayı doğrusunda gösterir.	2	2	0	100

Sayısal (FEN)				
Fen				
S	D	Y	B%	
Uzay teleskobunu açıklar.	1	1	0	100
Hücrenin genel özelliklerini açıklar.	2	2	0	100
Mitozun canlılar için önemini açıklar.	1	1	0	100
Geçmişten günümüze, hücrenin yapısı ile ilgili görüşleri teknolojik gelişmelerle ilişkilendirerek tartışır.	1	1	0	100
Mitozu ve genel özelliklerini açıklar.	2	1	1	50
Sitoplazma bölünmesinin bitki ve hayvan hücrelerinde nasıl gerçekleştiğini açıklar.	1	0	1	0
Galaksilerin yapısını açıklar.	2	0	2	0
Hayvan ve bitki hücrelerini, temel kısımları ve görevleri açısından karşılaştırır.	2	2	0	100
Mitozun birbirini takip eden farklı evrelerden oluştuğunu açıklar.	1	1	0	100
Hücre-doku-organ-sistem-organizma ilişkisini açıklar.	1	1	0	100
Takim yıldızı kavramını açıklar.	1	0	1	0
Teknoloji ile uzay araştırmaları arasındaki ilişkiyi açıklar.	1	1	0	100
Teleskobun gök bilim gelişimindeki önemine yönelik çıkarımda bulunur.	2	1	1	50
Evrenin Büyük Patlama ile oluştuğunu belirtir.	1	0	1	0
Yıldızların sıcaklıklarına göre sınıflandırır.	1	1	0	100

SINAV SONUÇ BELGESİ							
İSTANBUL / BAYRAMPAŞA / PROF.MUHARREM ERGİN ORTAOKULU							
Öğrenci			Numara	Sınıf			
ALMİNA CANDAN			1114	7B			
Puan Türü	Puan	Genel Ort.	Dereceler				
			Snf	Kurum	İlçe	İl	Genel
LGS	▼ 240,413	285,650	28	230	230	3616	46803
Puanı Hesaplanan:			327	327	5293	67657	
Katılımlar:			32	327	327	5313	67888

Ders	Soru	Doğru	Yanlış	Net	Başarı %	Sınıf Ort.	Kurum Ort.	Genel Ort.
Türkçe	20	12	8	9,33	47	▲ 8,50	▲ 7,25	▲ 7,25
SOSYAL BİLGİLER	10	4	5	2,33	23	▼ 5,20	▼ 4,09	▼ 3,91
Din K.ve A.B.	10	2	7	-0,33	-3	▼ 6,20	▼ 4,45	▼ 4,34
İngilizce	10	2	8	-0,67	-7	▼ 5,93	▼ 3,69	▼ 3,48
Matematik	20	4	10	0,67	3	▼ 3,66	▼ 2,50	▼ 2,77
Fen	20	4	12	0,00	0	▼ 9,21	▼ 6,64	▼ 6,85
<b>Toplam:</b>	<b>90</b>	<b>28</b>	<b>50</b>	<b>11,33</b>	<b>13</b>	<b>▼ 38,69</b>	<b>▼ 28,61</b>	<b>▼ 28,60</b>

Soru No	12345678901234567890
Sözel (TÜR)	A dDBAcC cAdBcCBAacDaA
Cevap Anh.	B ACDBABC DADDCBACADBA
Sözel (TAR)	dDAB CdaBc
Cevap Anh.	B CDACCCACBB
Sözel (DİN)	CBcbab ccd
Cevap Anh.	B CBACBDBADC
Sözel (İNG)	baccdaAcbD
Cevap Anh.	B CCBDBBAACD
Sayısal (MAT)	CbbaA dCc a ab dB a
Cevap Anh.	B CADCADACBADBDBBBCDA
Sayısal (FEN)	aAcBcddd b Da cAdda
Cevap Anh.	B BAABBACCDCDCBDBAD

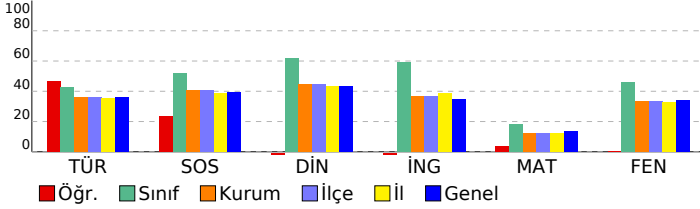

## 7. SINIF GÜÇLENDİREN KURUMSAL DENEME -2

### DERSLERE GÖRE BAŞARI ANALİZİ

Sözel (TÜR)	S	D	Y	B%
<b>Türkçe</b>				
Bağlamdan yararlanarak bilmediği kelime ve kelime gruplarının anlamını tahmin eder.	1	1	0	100
Bir işi işlem basamaklarına göre yazar.	1	0	1	0
Görsellerle ilgili soruları cevaplar.	1	1	0	100
Metinle ilgili soruları cevaplar.	1	0	1	0
Deyim ve atasözlerinin metne katkısını belirler.	1	0	1	0
Okudukları ile ilgili çıkarımlarda bulunur.	3	2	1	67
Metnin içeriğine uygun başlık/başlıklar belirler.	1	1	0	100
Metnin içeriğini yorumlar.	1	0	1	0
Metindeki söz sanatlarını tespit eder.	1	1	0	100
Metni oluşturan unsurlar arasındaki geçiş ve bağlantı ifadelerinin anlama olan katkısını değerlendirir.	1	1	0	100
Yazdıklarını düzenler.	2	0	2	0
Metinde ele alınan sorunlara farklı çözümler üretir.	2	1	1	50
Çekim eklerinin işlevlerini ayırt eder.	2	2	0	100
Grafik, tablo ve çizelgeyle sunulan bilgileri yorumlar.	1	1	0	100
Faillerin anlam özelliklerini fark eder.	1	1	0	100

Sözel (TAR)	S	D	Y	B%
<b>SOSYAL BİLGİLER</b>				
Osmanlı Devleti'nin fetih siyasetini örnekler üzerinden analiz eder.	3	1	2	33
İletişim araçlarından yararlanırken haklarını kullanır ve sorumluluklarını yerine getirir.	1	1	0	100
Osmanlı Devleti'nin siyasi güç olarak ortaya çıkış sürecini ve bu süreci etkileyen faktörleri açıklar.	3	0	3	0
Medyanın sosyal değişim ve etkileşimdeki rolünü tartışır.	1	1	0	100
Bireysel ve toplumsal ilişkilerde olumlu iletişim yollarını kullanır.	1	0	0	0
İletişimi etkileyen tutum ve davranışları analiz ederek kendi tutum ve davranışlarını sorgular.	1	1	0	100

Sözel (DİN)	S	D	Y	B%
<b>Din K.ve A.B.</b>				
Varlıklar âlemini özelliklerine göre ayırt eder.	2	0	2	0
Melekleri özellikleri ve görevlerine göre sınıflandırır.	2	0	2	0
Nâs suresini okur, anlamını söyler.	2	0	2	0
Ahiret hayatının aşamalarını açıklar.	1	0	0	0
İslam'da hac ibadetinin önemini ayet ve hadisler ışığında yorumlar.	1	0	1	0
Hz. İsa'nın (a.s.) hayatını ana hatlarıyla tanıtır.	1	0	1	0
Dünya hayatı ile ahiret hayatı arasındaki ilişkiyi yorumlar.	1	1	0	100
Allah'ın (c.c.) adil, merhametli ve affedicisi olması ile ahiret inancı arasındaki ilişkiyi kurar.	1	1	0	100

Sözel (İNG)	S	D	Y	B%
<b>İngilizce</b>				
Students will be able to understand short and simple texts on sports.	3	1	2	33
Students will be able to talk about other people's appearances and personalities.	2	0	2	0
Students will be able to ask questions related to the frequency of events.	1	0	1	0
Students will be able to talk about routines/daily activities by using frequency adverbs and giving explanations and	1	1	0	100
Students will be able to report on appearances and personalities of other people.	1	1	0	100
Students will be able to write simple pieces to compare people.	1	0	1	0
Students will be able to understand clear, standard speech on appearances and personalities.	1	0	1	0

Sayısal (MAT)	S	D	Y	B%
<b>Matematik</b>				
Tam sayılarla çarpma ve bölme işlemlerini yapar.	4	1	2	25
Devirli olan ve olmayan ondalık gösterimleri rasyonel sayı olarak ifade eder.	2	0	1	0
Tam sayıların kendileri ile tekrarlı çarpımını üslü nicelik olarak ifade eder.	4	1	1	25
Rasyonel sayıları sıralar ve karşılaştırır.	3	0	2	0
Tam sayılarla toplama ve çıkarma işlemlerini yapar, ilgili problemleri çözer.	1	0	1	0
Rasyonel sayıların ondalık gösterimle ifade eder.	2	1	1	50
Tam sayılarla işlemler yapmayı gerektiren problemleri çözer.	2	1	0	50
Rasyonel sayıları tanıtır ve sayı doğrusunda gösterir.	2	0	2	0

Sayısal (FEN)	S	D	Y	B%
<b>Fen</b>				
Uzay teleskobunu açıklar.	1	0	1	0
Hücrenin genel özelliklerini açıklar.	2	0	2	0
Mitozun canlılar için önemini açıklar.	1	0	1	0
Geçmişten günümüze, hücrenin yapısı ile ilgili görüşleri teknolojik gelişmelerle ilişkilendirerek tartışır.	1	1	0	100
Mitozu ve genel özelliklerini açıklar.	2	0	2	0
Sitoplazma bölünmesinin bitki ve hayvan hücrelerinde nasıl gerçekleştiğini açıklar.	1	0	0	0
Galaksilerin yapısını açıklar.	2	0	2	0
Hayvan ve bitki hücrelerini, temel kısımları ve görevleri açısından karşılaştırır.	2	1	1	50
Mitozun birbirini takip eden farklı evrelerden oluştuğunu açıklar.	1	0	0	0
Hücre-doku-organ-sistem-organizma ilişkisini açıklar.	1	0	0	0
Takim yıldızı kavramını açıklar.	1	0	0	0
Teknoloji ile uzay araştırmaları arasındaki ilişkiyi açıklar.	1	0	1	0
Teleskobun gök bilimin gelişimindeki önemine yönelik çıkarımda bulunur.	2	0	2	0
Evrenin Büyük Patlama ile oluştuğunu belirtir.	1	1	0	100
Yıldızların sıcaklıklarına göre sınıflandırır.	1	1	0	100

## SINAV SONUÇ BELGESİ

İSTANBUL / BAYRAMPAŞA / PROF.MUHARREM ERGİN ORTAOKULU

Öğrenci	Numara	Sınıf
CEMRE* ŞAHİ	1123	7B

Puan Türü	Puan	Genel Ort.	Dereceler				
			Snf	Kurum	İlçe	İl	Genel
LGS	▼ 209,705	285,650	30	284	284	4470	58004
Puanı Hesaplanan:			327	327	5293	67657	
Katılımlar:			32	327	327	5313	67888

Ders	Soru	Doğru	Yanlış	Net	Başarı %	Sınıf Ort.	Kurum Ort.	Genel Ort.
Türkçe	20	3	17	-2,67	-13	▼ 8,50	▼ 7,25	▼ 7,25
SOSYAL BİLGİLER	10	3	7	0,67	7	▼ 5,20	▼ 4,09	▼ 3,91
Din K.ve A.B.	10	5	5	3,33	33	▼ 6,20	▼ 4,45	▼ 4,34
İngilizce	10	3	7	0,67	7	▼ 5,93	▼ 3,69	▼ 3,48
Matematik	20	6	13	1,67	8	▼ 3,66	▼ 2,50	▼ 2,77
Fen	20	7	13	2,67	13	▼ 9,21	▼ 6,64	▼ 6,85
<b>Toplam:</b>	<b>90</b>	<b>27</b>	<b>62</b>	<b>6,33</b>	<b>7</b>	<b>▼ 38,69</b>	<b>▼ 28,61</b>	<b>▼ 28,60</b>

Soru No	12345678901234567890
Sözel (TÜR)	baDcddcbadcCaAabadc
Cevap Anh.	B ACDBACDADCDACADBA
Sözel (TAR)	aDAdbCbcc
Cevap Anh.	B CDACCACBB
Sözel (DİN)	dBcCBdaCc
Cevap Anh.	B CBACBDBADC
Sözel (İNG)	CbBbaBddaa
Cevap Anh.	B CCBDBBAACD
Sayısal (MAT)	CbabAadadADdcDaaBdc
Cevap Anh.	B CADCADACBADBDBBBCDA
Sayısal (FEN)	abcBBcCbbCDdcdbbBAb
Cevap Anh.	B BAABBACCDCCDCBDABAD

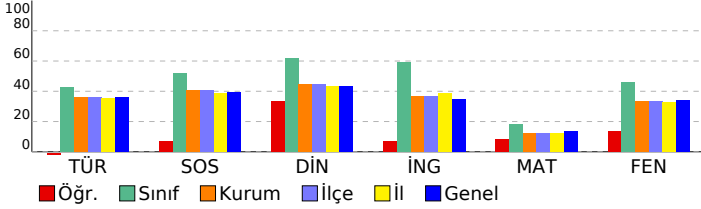

## 7. SINIF GÜÇLENDİREN KURUMSAL DENEME -2

## DERSLERE GÖRE BAŞARI ANALİZİ

Sözel (TÜR)	S	D	Y	B%
<b>Türkçe</b>				
Bağlamdan yararlanarak bilmediği kelime ve kelime gruplarının anlamını tahmin eder.	1	0	1	0
Bir işi işlem basamaklarına göre yazar.	1	0	1	0
Görsellerle ilgili soruları cevaplar.	1	0	1	0
Metinle ilgili soruları cevaplar.	1	0	1	0
Deyim ve atasözlerinin metne katkısını belirler.	1	0	1	0
Okudukları ile ilgili çıkarımlarda bulunur.	3	1	2	33
Metnin içeriğine uygun başlık/başlıklar belirler.	1	1	0	100
Metnin içeriğini yorumlar.	1	0	1	0
Metindeki söz sanatlarını tespit eder.	1	0	1	0
Metni oluşturan unsurlar arasındaki geçiş ve bağlantı ifadelerinin anlama olan katkısını değerlendirir.	1	0	1	0
Yazdıklarını düzenler.	2	0	2	0
Metinde ele alınan sorunlara farklı çözümler üretir.	2	0	2	0
Çekim eklerinin işlevlerini ayırt eder.	2	0	2	0
Grafik, tablo ve çizelgeyle sunulan bilgileri yorumlar.	1	1	0	100
Faillerin anlam özelliklerini fark eder.	1	0	1	0

Sözel (TAR)	S	D	Y	B%
<b>SOSYAL BİLGİLER</b>				
Osmanlı Devleti'nin fetih siyasetini örnekler üzerinden analiz eder.	3	1	2	33
İletişim araçlarından yararlanırken haklarını kullanır ve sorumluluklarını yerine getirir.	1	0	1	0
Osmanlı Devleti'nin siyasi güç olarak ortaya çıkış sürecini ve bu süreci etkileyen faktörleri açıklar.	3	0	3	0
Medyanın sosyal değişim ve etkileşimdeki rolünü tartışır.	1	1	0	100
Bireysel ve toplumsal ilişkilerde olumlu iletişim yollarını kullanır.	1	0	1	0
İletişimi etkileyen tutum ve davranışları analiz ederek kendi tutum ve davranışlarını sorgular.	1	1	0	100

Sözel (DİN)	S	D	Y	B%
<b>Din K.ve A.B.</b>				
Varlıklar âlemini özelliklerine göre ayırt eder.	2	1	1	50
Melekleri özellikleri ve görevlerine göre sınıflandırır.	2	1	1	50
Nâs suresini okur, anlamını söyler.	2	1	1	50
Ahiret hayatının aşamalarını açıklar.	1	0	1	0
İslam'da hac ibadetinin önemini ayet ve hadisler ışığında yorumlar.	1	1	0	100
Hz. İsa'nın (a.s.) hayatını ana hatlarıyla tanıtır.	1	0	1	0
Dünya hayatı ile ahiret hayatı arasındaki ilişkiyi yorumlar.	1	1	0	100
Allah'ın (c.c.) adil, merhametli ve affedicisi olması ile ahiret inancı arasındaki ilişkiyi kurar.	1	0	1	0

Sözel (İNG)	S	D	Y	B%
<b>İngilizce</b>				
Students will be able to understand short and simple texts on sports.	3	2	1	67
Students will be able to talk about other people's appearances and personalities.	2	0	2	0
Students will be able to ask questions related to the frequency of events.	1	0	1	0
Students will be able to talk about routines/daily activities by using frequency adverbs and giving explanations and	1	0	1	0
Students will be able to report on appearances and personalities of other people.	1	1	0	100
Students will be able to write simple pieces to compare people.	1	0	1	0
Students will be able to understand clear, standard speech on appearances and personalities.	1	0	1	0

Sayısal (MAT)	S	D	Y	B%
<b>Matematik</b>				
Tam sayılarla çarpma ve bölme işlemlerini yapar.	4	1	2	25
Devirli olan ve olmayan ondalık gösterimleri rasyonel sayı olarak ifade eder.	2	0	2	0
Tam sayıların kendileri ile tekrarlı çarpımını üslü nicelik olarak ifade eder.	4	1	3	25
Rasyonel sayıları sıralar ve karşılaştırır.	3	3	0	100
Tam sayılarla toplama ve çıkarma işlemlerini yapar, ilgili problemleri çözer.	1	0	1	0
Rasyonel sayıların ondalık gösterimle ifade eder.	2	0	2	0
Tam sayılarla işlemler yapmayı gerektiren problemleri çözer.	2	1	1	50
Rasyonel sayıları tanıtır ve sayı doğrusunda gösterir.	2	0	2	0

Sayısal (FEN)	S	D	Y	B%
<b>Fen</b>				
Uzay teleskobunu açıklar.	1	0	1	0
Hücrenin genel özelliklerini açıklar.	2	2	0	100
Mitozun canlılar için önemini açıklar.	1	1	0	100
Geçmişten günümüze, hücrenin yapısı ile ilgili görüşleri teknolojik gelişmelerle ilişkilendirerek tartışır.	1	0	1	0
Mitozu ve genel özelliklerini açıklar.	2	1	1	50
Sitoplazma bölünmesinin bitki ve hayvan hücrelerinde nasıl gerçekleştiğini açıklar.	1	0	1	0
Galaksilerin yapısını açıklar.	2	0	2	0
Hayvan ve bitki hücrelerini, temel kısımları ve görevleri açısından karşılaştırır.	2	0	2	0
Mitozun birbirini takip eden farklı evrelerden oluştuğunu açıklar.	1	0	1	0
Hücre-doku-organ-sistem-organizma ilişkisini açıklar.	1	1	0	100
Takim yıldızı kavramını açıklar.	1	0	1	0
Teknoloji ile uzay araştırmaları arasındaki ilişkiyi açıklar.	1	0	1	0
Teleskobun gök bilim gelişimindeki önemine yönelik çıkarımda bulunur.	2	1	1	50
Evrenin Büyük Patlama ile oluştuğunu belirtir.	1	1	0	100
Yıldızların sıcaklıklarına göre sınıflandırır.	1	0	1	0

SINAV SONUÇ BELGESİ							
İSTANBUL / BAYRAMPAŞA / PROF.MUHARREM ERGİN ORTAOKULU							
Öğrenci			Numara	Sınıf			
CEYLAA ÖZDEN			1125	7B			
Puan Türü	Puan	Genel Ort.	Dereceler				
			Snf	Kurum	İlçe	İl	Genel
LGS	▲ 332,271	285,650	13	85	85	1351	17549
Puanı Hesaplanan:			327	327	5293	67657	
Katılımlar:			32	327	327	5313	67888

Ders	Soru	Doğru	Yanlış	Net	Başarı %	Sınıf Ort.	Kurum Ort.	Genel Ort.
Türkçe	20	11	9	8,00	40	▼ 8,50	▲ 7,25	▲ 7,25
SOSYAL BİLGİLER	10	5	5	3,33	33	▼ 5,20	▼ 4,09	▼ 3,91
Din K.ve A.B.	10	8	2	7,33	73	▲ 6,20	▲ 4,45	▲ 4,34
İngilizce	10	8	2	7,33	73	▲ 5,93	▲ 3,69	▲ 3,48
Matematik	20	9	11	5,33	27	▲ 3,66	▲ 2,50	▲ 2,77
Fen	20	14	6	12,00	60	▲ 9,21	▲ 6,64	▲ 6,85
<b>Toplam:</b>	<b>90</b>	<b>55</b>	<b>35</b>	<b>43,33</b>	<b>48</b>	<b>▲ 38,69</b>	<b>▲ 28,61</b>	<b>▲ 28,60</b>

Soru No	12345678901234567890
Sözel (TÜR)	cBDdCABCaCaAcCdcBDab
Cevap Anh.	ABDACBCDCDADCABBDCA
Sözel (TAR)	dBCACCCdbca
Cevap Anh.	BBACCCADC
Sözel (DİN)	bdABDBCABd
Cevap Anh.	CDABDBCABC
Sözel (İNG)	bCAACBDBCC
Cevap Anh.	DCAABBDBCC
Sayısal (MAT)	ADCBBBbDcaddabbAbDca
Cevap Anh.	ADCBBBDDBADCADACDAC
Sayısal (FEN)	DABAcDcDaDCbdCABBAAd
Cevap Anh.	DABADBCDCDCACBBAAB

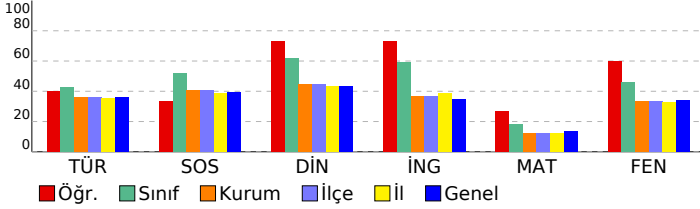

7. SINIF GÜÇLENDİREN KURUMSAL DENEME -2					
DERSLERE GÖRE BAŞARI ANALİZİ					
<b>Sözel (TÜR)</b>					
<b>Türkçe</b>	<b>S</b>	<b>D</b>	<b>Y</b>	<b>B</b>	<b>%</b>
Bağlamdan yararlanarak bilmediği kelime ve kelime gruplarının anlamını tahmin eder.	1	0	1	0	
Bir işi işlem basamaklarına göre yazar.	1	1	0	100	
Görsellerle ilgili soruları cevaplar.	1	1	0	100	
Metinle ilgili soruları cevaplar.	1	0	1	0	
Deyim ve atasözlerinin metne katkısını belirler.	1	1	0	100	
Okudukları ile ilgili çıkarımlarda bulunur.	3	3	0	100	
Metnin içeriğine uygun başlık/başlıklar belirler.	1	1	0	100	
Metnin içeriğini yorumlar.	1	0	1	0	
Metindeki söz sanatlarını tespit eder.	1	0	1	0	
Metni oluşturan unsurlar arasındaki geçiş ve bağlantı ifadelerinin anlama olan katkısını değerlendirir.	1	1	0	100	
Yazdıklarını düzenler.	2	0	2	0	
Metinde ele alınan sorunlara farklı çözümler üretir.	2	1	1	50	
Çekim eklerinin işlevlerini ayırt eder.	2	1	1	50	
Grafik, tablo ve çizelgeyle sunulan bilgileri yorumlar.	1	1	0	100	
Faillerin anlam özelliklerini fark eder.	1	0	1	0	
<b>Sözel (TAR)</b>					
<b>SOSYAL BİLGİLER</b>					
<b>S</b>	<b>D</b>	<b>Y</b>	<b>B</b>	<b>%</b>	
Osmanlı Devleti'nin fetih siyasetini örnekler üzerinden analiz eder.	3	0	3	0	
İletişim araçlarından yararlanırken haklarını kullanır ve sorumluluklarını yerine getirir.	1	1	0	100	
Osmanlı Devleti'nin siyasi güç olarak ortaya çıkış sürecini ve bu süreci etkileyen faktörleri açıklar.	3	2	1	67	
Medyanın sosyal değişim ve etkileşimdeki rolünü tartışır.	1	1	0	100	
Bireysel ve toplumsal ilişkilerde olumlu iletişim yollarını kullanır.	1	1	0	100	
İletişimi etkileyen tutum ve davranışları analiz ederek kendi tutum ve davranışlarını sorgular.	1	0	1	0	
<b>Sözel (DİN)</b>					
<b>Din K.ve A.B.</b>					
<b>S</b>	<b>D</b>	<b>Y</b>	<b>B</b>	<b>%</b>	
Varlıkların değerini özelliklerine göre ayırt eder.	2	1	1	50	
Melekleri özellikleri ve görevlerine göre sınıflandırır.	2	2	0	100	
Nâs suresini okur, anlamını söyler.	2	2	0	100	
Ahret hayatının aşamalarını açıklar.	1	1	0	100	
İslam'da hac ibadetinin önemini ayet ve hadisler ışığında yorumlar.	1	1	0	100	
Hz. İsa'nın (a.s.) hayatını ana hatlarıyla tanıtır.	1	1	0	100	
Dünya hayatı ile ahiret hayatı arasındaki ilişkiyi yorumlar.	1	1	0	100	
Allah'ın (c.c.) adil, merhametli ve affedicisi olması ile ahiret inancı arasındaki ilişkiyi kurar.	1	0	1	0	
<b>Sözel (İNG)</b>					
<b>İngilizce</b>					
<b>S</b>	<b>D</b>	<b>Y</b>	<b>B</b>	<b>%</b>	
Students will be able to understand short and simple texts on sports.	3	2	1	67	
Students will be able to talk about other people's appearances and personalities.	2	2	0	100	
Students will be able to ask questions related to the frequency of events.	1	1	0	100	
Students will be able to talk about routines/daily activities by using frequency adverbs and giving explanations and	1	1	0	100	
Students will be able to report on appearances and personalities of other people.	1	1	0	100	
Students will be able to write simple pieces to compare people.	1	1	0	100	
Students will be able to understand clear, standard speech on appearances and personalities.	1	1	0	100	
<b>Sayısal (MAT)</b>					
<b>Matematik</b>					
<b>S</b>	<b>D</b>	<b>Y</b>	<b>B</b>	<b>%</b>	
Tam sayılarla çarpma ve bölme işlemlerini yapar.	4	3	1	75	
Devirli olan ve olmayan ondalık gösterimleri rasyonel sayı olarak ifade eder.	2	2	0	100	
Tam sayıların kendileri ile tekrarlı çarpımını üslü nicelik olarak ifade eder.	4	3	1	75	
Rasyonel sayıları sıralar ve karşılaştırır.	3	0	3	0	
Tam sayılarla toplama ve çıkarma işlemlerini yapar, ilgili problemleri çözer.	1	0	1	0	
Rasyonel sayıların ondalık gösterimle ifade eder.	2	0	2	0	
Tam sayılarla işlemler yapmayı gerektiren problemleri çözer.	2	1	1	50	
Rasyonel sayıları tanıtır ve karşılaştırır.	2	0	2	0	
<b>Sayısal (FEN)</b>					
<b>Fen</b>					
<b>S</b>	<b>D</b>	<b>Y</b>	<b>B</b>	<b>%</b>	
Uzay teleskobunu açıklar.	1	1	0	100	
Hücrenin genel özelliklerini açıklar.	2	2	0	100	
Mitozun canlılar için önemini açıklar.	1	1	0	100	
Geçmişten günümüze, hücrenin yapısı ile ilgili görüşleri teknolojik gelişmelerle ilişkilendirerek tartışır.	1	1	0	100	
Mitozu ve genel özelliklerini açıklar.	2	1	1	50	
Sitoplazma bölünmesinin bitki ve hayvan hücrelerinde nasıl gerçekleştiğini açıklar.	1	0	1	0	
Galaksilerin yapısını açıklar.	2	2	0	100	
Hayvan ve bitki hücrelerini, temel kısımları ve görevleri açısından karşılaştırır.	2	1	1	50	
Mitozun birbirini takip eden farklı evrelerden oluştuğunu açıklar.	1	0	1	0	
Hücre-doku-organ-sistem-organizma ilişkisini açıklar.	1	1	0	100	
Takım yıldızı kavramını açıklar.	1	0	1	0	
Teknoloji ile uzay araştırmaları arasındaki ilişkiyi açıklar.	1	1	0	100	
Teleskobun gök bilim gelişimindeki önemine yönelik çıkarımlarda bulunur.	2	1	1	50	
Evrenin Büyük Patlama ile oluştuğunu belirtir.	1	1	0	100	
Yıldızların sıcaklıklarına göre sınıflandırır.	1	1	0	100	

SINAV SONUÇ BELGESİ							
İSTANBUL / BAYRAMPAŞA / PROF.MUHARREM ERGİN ORTAOKULU							
Öğrenci			Numara		Sınıf		
DORUK*EGE BALCI			1127		7B		
Puan Türü	Puan	Genel Ort.	Dereceler				
			Snf	Kurum	İlçe	İl	Genel
LGS	▲ 324,657	285,650	17	100	100	1508	19610
Puanı Hesaplanan:			327	327	5293	67657	
Katılımlar:			32	327	327	5313	67888

Ders	Soru	Doğru	Yanlış	Net	Başarı %	Sınıf Ort.	Kurum Ort.	Genel Ort.
Türkçe	20	9	11	5,33	27	▼ 8,50	▼ 7,25	▼ 7,25
SOSYAL BİLGİLER	10	6	4	4,67	47	▼ 5,20	▲ 4,09	▲ 3,91
Din K.ve A.B.	10	7	3	6,00	60	▼ 6,20	▲ 4,45	▲ 4,34
İngilizce	10	8	2	7,33	73	▲ 5,93	▲ 3,69	▲ 3,48
Matematik	20	9	7	6,67	33	▲ 3,66	▲ 2,50	▲ 2,77
Fen	20	13	4	11,67	58	▲ 9,21	▲ 6,64	▲ 6,85
<b>Toplam:</b>	<b>90</b>	<b>52</b>	<b>31</b>	<b>41,67</b>	<b>46</b>	<b>▲ 38,69</b>	<b>▲ 28,61</b>	<b>▲ 28,60</b>

Soru No	12345678901234567890
Sözel (TÜR)	cBaAbddCcbDbcCBABDdc
Cevap Anh.	ABDACABCDADCBABDCA
Sözel (TAR)	aBCdCCCaba
Cevap Anh.	BBCACCCADC
Sözel (DİN)	CDbaDBCacC
Cevap Anh.	CDABDBCABC
Sözel (İNG)	DCAAdDBCC
Cevap Anh.	DCAABBDBCC
Sayısal (MAT)	ADCBB bc DcBb DA acd
Cevap Anh.	ADCBBDBDBACADACDAC
Sayısal (FEN)	DABA dCca CcCCAB AAB
Cevap Anh.	DABADBCDCDCACBBAAB

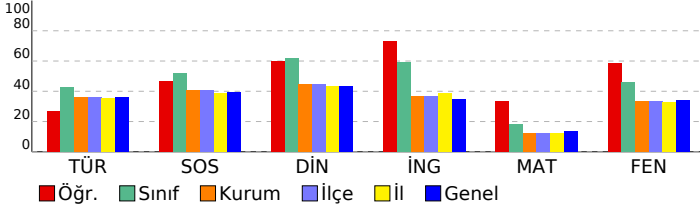

## 7. SINIF GÜÇLENDİREN KURUMSAL DENEME -2

DERSLERE GÖRE BAŞARI ANALİZİ				
Sözel (TÜR)				
Türkçe	S	D	Y	B%
Bağlamdan yararlanarak bilmediği kelime ve kelime gruplarının anlamını tahmin eder.	1	0	1	0
Bir işi işlem basamaklarına göre yazar.	1	1	0	100
Görsellerle ilgili soruları cevaplar.	1	0	1	0
Metinle ilgili soruları cevaplar.	1	1	0	100
Deyim ve atasözlerinin metne katkısını belirler.	1	0	1	0
Okudukları ile ilgili çıkarımlarda bulunur.	3	0	3	0
Metnin içeriğine uygun başlık/başlıklar belirler.	1	1	0	100
Metnin içeriğini yorumlar.	1	0	1	0
Metindeki söz sanatlarını tespit eder.	1	1	0	100
Metni oluşturan unsurlar arasındaki geçiş ve bağlantı ifadelerinin anlama olan katkısını değerlendirir.	1	0	1	0
Yazdıklarını düzenler.	2	0	2	0
Metinde ele alınan sorunlara farklı çözümler üretir.	2	2	0	100
Çekim eklerinin işlevlerini ayırt eder.	2	2	0	100
Grafik, tablo ve çizelgeyle sunulan bilgileri yorumlar.	1	1	0	100
Faillerin anlam özelliklerini fark eder.	1	0	1	0

Sözel (TAR)				
SOSYAL BİLGİLER				
S	D	Y	B%	
3	1	2	33	
1	1	0	100	
3	1	2	33	
1	1	0	100	
1	1	0	100	
1	1	0	100	
1	1	0	100	

Sözel (DİN)				
Din K.ve A.B.				
S	D	Y	B%	
2	1	1	50	
2	2	0	100	
2	1	1	50	
1	0	1	0	
1	1	0	100	
1	1	0	100	
1	1	0	100	

Sözel (İNG)				
İngilizce				
S	D	Y	B%	
3	3	0	100	
2	1	1	50	
1	1	0	100	
1	1	0	100	
1	1	0	100	
1	1	0	100	
1	1	0	100	

Sayısal (MAT)				
Matematik				
S	D	Y	B%	
4	2	2	50	
2	1	1	50	
4	2	0	50	
3	1	2	33	
1	1	0	100	
2	0	1	0	
2	2	0	100	
2	0	1	0	

Sayısal (FEN)				
Fen				
S	D	Y	B%	
1	1	0	100	
2	2	0	100	
1	1	0	100	
1	1	0	100	
2	1	0	50	
1	0	1	0	
2	2	0	100	
2	1	1	50	
1	1	0	100	
1	0	0	0	
1	0	1	0	
1	1	0	100	
2	2	0	100	
1	0	0	0	
1	1	0	100	

SINAV SONUÇ BELGESİ							
İSTANBUL / BAYRAMPAŞA / PROF.MUHARREM ERGİN ORTAOKULU							
Öğrenci				Numara		Sınıf	
EDA NUR KITAY				365		7B	
Puan Türü	Puan	Genel Ort.	Dereceler				
			Snf	Kurum	İlçe	İl	Genel
LGS	▲ 314,747	285,650	19	114	114	1726	22347
Puanı Hesaplanan:			327	327	5293	67657	
Katılımlar:			32	327	327	5313	67888

Ders	Soru	Doğru	Yanlış	Net	Başarı %	Sınıf Ort.	Kurum Ort.	Genel Ort.
Türkçe	20	15	5	13,33	67	▲ 8,50	▲ 7,25	▲ 7,25
SOSYAL BİLGİLER	10	5	5	3,33	33	▼ 5,20	▼ 4,09	▼ 3,91
Din K.ve A.B.	10	8	2	7,33	73	▲ 6,20	▲ 4,45	▲ 4,34
İngilizce	10	10	0	10,00	100	▲ 5,93	▲ 3,69	▲ 3,48
Matematik	20	1	4	-0,33	-2	▼ 3,66	▼ 2,50	▼ 2,77
Fen	20	9	6	7,00	35	▼ 9,21	▲ 6,64	▲ 6,85
<b>Toplam:</b>	<b>90</b>	<b>48</b>	<b>22</b>	<b>40,67</b>	<b>45</b>	<b>▲ 38,69</b>	<b>▲ 28,61</b>	<b>▲ 28,60</b>

Soru No	1 2 3 4 5 6 7 8 9 0 1 2 3 4 5 6 7 8 9 0
Sözel (TÜR)	ABDACAcCDaDADCbBDac
Cevap Anh.	A ABDACABCDADCBABDCA
Sözel (TAR)	caCdCCdAbC
Cevap Anh.	A BBCACCCADC
Sözel (DİN)	CDbBDBCABb
Cevap Anh.	A CDABDBCABC
Sözel (İNG)	DCAABDBCC
Cevap Anh.	A DCAABDBCC
Sayısal (MAT)	d b Aa b
Cevap Anh.	A ADCBBDDBDABCADACDAC
Sayısal (FEN)	cbaAcBC CD bCC Bc B
Cevap Anh.	A DABADBCDCDCCABBAAB

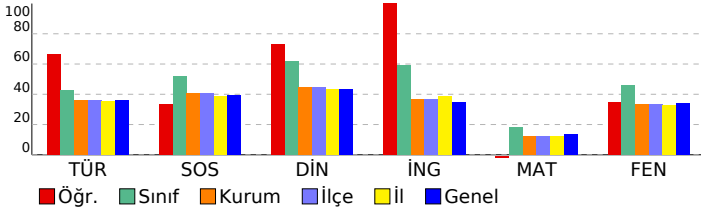

## 7. SINIF GÜÇLENDİREN KURUMSAL DENEME -2

DERSLERE GÖRE BAŞARI ANALİZİ				
Sözel (TÜR)				
Türkçe	S	D	Y	B%
Bağlamdan yararlanarak bilmediği kelime ve kelime gruplarının anlamını tahmin eder.	1	1	0	100
Bir işi işlem basamaklarına göre yazar.	1	1	0	100
Görsellerle ilgili soruları cevaplar.	1	1	0	100
Metinle ilgili soruları cevaplar.	1	1	0	100
Deyim ve atasözlerinin metne katkısını belirler.	1	1	0	100
Okudukları ile ilgili çıkarımlarda bulunur.	3	1	2	33
Metnin içeriğine uygun başlık/başlıklar belirler.	1	1	0	100
Metnin içeriğini yorumlar.	1	1	0	100
Metindeki söz sanatlarını tespit eder.	1	1	0	100
Metni oluşturan unsurlar arasındaki geçiş ve bağlantı ifadelerinin anlama olan katkısını değerlendirir.	1	1	0	100
Yazdıklarını düzenler.	2	1	1	50
Metinde ele alınan sorunlara farklı çözümler üretir.	2	2	0	100
Çekim eklerinin işlevlerini ayırt eder.	2	1	1	50
Grafik, tablo ve çizelgeyle sunulan bilgileri yorumlar.	1	1	0	100
Faillerin anlam özelliklerini fark eder.	1	0	1	0

Sözel (TAR)				
SOSYAL BİLGİLER				
S	D	Y	B%	
Osmanlı Devleti'nin fetih siyasetini örnekler üzerinden analiz eder.	3	0	3	0
İletişim araçlarından yararlanırken haklarını kullanır ve sorumluluklarını yerine getirir.	1	0	1	0
Osmanlı Devleti'nin siyasi güç olarak ortaya çıkış sürecini ve bu süreci etkileyen faktörleri açıklar.	3	2	1	67
Medyanın sosyal değişim ve etkileşimdeki rolünü tartışır.	1	1	0	100
Bireysel ve toplumsal ilişkilerde olumlu iletişim yollarını kullanır.	1	1	0	100
İletişimi etkileyen tutum ve davranışları analiz ederek kendi tutum ve davranışlarını sorgular.	1	1	0	100

Sözel (DİN)				
Din K.ve A.B.				
S	D	Y	B%	
Varlıklar âlemini özelliklerine göre ayırt eder.	2	1	1	50
Melekleri özellikleri ve görevlerine göre sınıflandırır.	2	2	0	100
Nâs suresini okur, anlamını söyler.	2	1	1	50
Ahiret hayatının aşamalarını açıklar.	1	1	0	100
İslam'da hac ibadetinin önemini ayet ve hadisler ışığında yorumlar.	1	1	0	100
Hz. İsa'nın (a.s.) hayatını ana hatlarıyla tanıtır.	1	1	0	100
Dünya hayatı ile ahiret hayatı arasındaki ilişkiyi yorumlar.	1	1	0	100
Allah'ın (c.c.) adil, merhametli ve affedicisi olması ile ahiret inancı arasındaki ilişkiyi kurar.	1	0	1	0

Sözel (İNG)				
İngilizce				
S	D	Y	B%	
Students will be able to understand short and simple texts on sports.	3	3	0	100
Students will be able to talk about other people's appearances and personalities.	2	2	0	100
Students will be able to ask questions related to the frequency of events.	1	1	0	100
Students will be able to talk about routines/daily activities by using frequency adverbs and giving explanations and	1	1	0	100
Students will be able to report on appearances and personalities of other people.	1	1	0	100
Students will be able to write simple pieces to compare people.	1	1	0	100
Students will be able to understand clear, standard speech on appearances and personalities.	1	1	0	100

Sayısal (MAT)				
Matematik				
S	D	Y	B%	
Tam sayılarla çarpma ve bölme işlemlerini yapar.	4	0	1	0
Devirli olan ve olmayan ondalık gösterimleri rasyonel sayı olarak ifade eder.	2	0	0	0
Tam sayıların kendileri ile tekrarlı çarpımını üslü nicelik olarak ifade eder.	4	0	1	0
Rasyonel sayıları sıralar ve karşılaştırır.	3	0	1	0
Tam sayılarla toplama ve çıkarma işlemlerini yapar, ilgili problemleri çözer.	1	0	0	0
Rasyonel sayıların ondalık gösterimle ifade eder.	2	0	0	0
Tam sayılarla işlemler yapmayı gerektiren problemleri çözer.	2	1	0	50
Rasyonel sayıları tanıtır ve sayı doğrusunda gösterir.	2	0	1	0

Sayısal (FEN)				
Fen				
S	D	Y	B%	
Uzay teleskobunu açıklar.	1	0	1	0
Hücrenin genel özelliklerini açıklar.	2	1	1	50
Mitozun canlılar için önemini açıklar.	1	0	1	0
Geçmişten günümüze, hücrenin yapısı ile ilgili görüşleri teknolojik gelişmelerle ilişkilendirerek tartışır.	1	1	0	100
Mitozu ve genel özelliklerini açıklar.	2	0	1	0
Sitoplazma bölünmesinin bitki ve hayvan hücrelerinde nasıl gerçekleştiğini açıklar.	1	1	0	100
Galaksilerin yapısını açıklar.	2	1	0	50
Hayvan ve bitki hücrelerini, temel kısımları ve görevleri açısından karşılaştırır.	2	1	0	50
Mitozun birbirini takip eden farklı evrelerden oluştuğunu açıklar.	1	1	0	100
Hücre-doku-organ-sistem-organizma ilişkisini açıklar.	1	1	0	100
Takim yıldızı kavramını açıklar.	1	0	1	0
Teknoloji ile uzay araştırmaları arasındaki ilişkiyi açıklar.	1	0	0	0
Teleskobun gök bilim gelişimindeki önemine yönelik çıkarımda bulunur.	2	2	0	100
Evrenin Büyük Patlama ile oluştuğunu belirtir.	1	0	1	0
Yıldızların sıcaklıklarına göre sınıflandırır.	1	0	0	0

SINAV SONUÇ BELGESİ							
İSTANBUL / BAYRAMPAŞA / PROF.MUHARREM ERGİN ORTAOKULU							
Öğrenci			Numara	Sınıf			
ELİF * KARAKAŞ			1184	7B			
Puan Türü	Puan	Genel Ort.	Dereceler				
			Snf	Kurum	İlçe	İl	Genel
LGS	▼ 230,326	285,650	29	246	246	3875	50457
Puanı Hesaplanan:			327	327	5293	67657	
Katılımlar:			32	327	327	5313	67888

Ders	Soru	Doğru	Yanlış	Net	Başarı %	Sınıf Ort.	Kurum Ort.	Genel Ort.
Türkçe	20	7	12	3,00	15	▼ 8,50	▼ 7,25	▼ 7,25
SOSYAL BİLGİLER	10	5	5	3,33	33	▼ 5,20	▼ 4,09	▼ 3,91
Din K.ve A.B.	10	6	4	4,67	47	▼ 6,20	▲ 4,45	▲ 4,34
İngilizce	10	6	4	4,67	47	▼ 5,93	▲ 3,69	▲ 3,48
Matematik	20	3	16	-2,33	-12	▼ 3,66	▼ 2,50	▼ 2,77
Fen	20	7	13	2,67	13	▼ 9,21	▼ 6,64	▼ 6,85
<b>Toplam:</b>	<b>90</b>	<b>34</b>	<b>54</b>	<b>16,00</b>	<b>18</b>	<b>▼ 38,69</b>	<b>▼ 28,61</b>	<b>▼ 28,60</b>

Soru No	12345678901234567890
Sözel (TÜR)	ddDBbcCc DCabadabDBc
Cevap Anh.	B ACDBABCDADDCBACADBA
Sözel (TAR)	dDbdCCdaBB
Cevap Anh.	B CDACCCACBB
Sözel (DİN)	CBAbBddcC
Cevap Anh.	B CBACBDBADC
Sözel (İNG)	CCBDBcbCdCa
Cevap Anh.	B CCBDBBAACD
Sayısal (MAT)	CdaadbbCabD accaabcd
Cevap Anh.	B CADCADACBADBDBBBCDA
Sayısal (FEN)	abbaBAddadDCcCdDdbdAb
Cevap Anh.	B BAABBACCCDCDCBDBAD

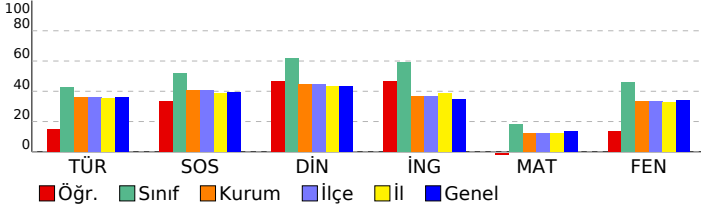

## 7. SINIF GÜÇLENDİREN KURUMSAL DENEME -2

DERSLERE GÖRE BAŞARI ANALİZİ				
Sözel (TÜR)				
Türkçe	S	D	Y	B%
Bağlamdan yararlanarak bilmediği kelime ve kelime gruplarının anlamını tahmin eder.	1	0	1	0
Bir işi işlem basamaklarına göre yazar.	1	1	0	100
Görsellerle ilgili soruları cevaplar.	1	1	0	100
Metinle ilgili soruları cevaplar.	1	0	1	0
Deyim ve atasözlerinin metne katkısını belirler.	1	0	1	0
Okudukları ile ilgili çıkarımlarda bulunur.	3	1	2	33
Metnin içeriğine uygun başlık/başlıklar belirler.	1	0	1	0
Metnin içeriğini yorumlar.	1	0	1	0
Metindeki söz sanatlarını tespit eder.	1	1	0	100
Metni oluşturan unsurlar arasındaki geçiş ve bağlantı ifadelerinin anlama olan katkısını değerlendirir.	1	0	0	0
Yazdıklarını düzenler.	2	0	2	0
Metinde ele alınan sorunlara farklı çözümler üretir.	2	1	1	50
Çekim eklerinin işlevlerini ayırt eder.	2	1	1	50
Grafik, tablo ve çizelgeyle sunulan bilgileri yorumlar.	1	1	0	100
Faillerin anlam özelliklerini fark eder.	1	0	1	0

Sözel (TAR)				
SOSYAL BİLGİLER				
S	D	Y	B%	
Osmanlı Devleti'nin fetih siyasetini örnekler üzerinden analiz eder.	3	2	1	67
İletişim araçlarından yararlanırken haklarını kullanır ve sorumluluklarını yerine getirir.	1	1	0	100
Osmanlı Devleti'nin siyasi güç olarak ortaya çıkış sürecini ve bu süreci etkileyen faktörleri açıklar.	3	0	3	0
Medyanın sosyal değişim ve etkileşimdeki rolünü tartışır.	1	1	0	100
Bireysel ve toplumsal ilişkilerde olumlu iletişim yollarını kullanır.	1	1	0	100
İletişimi etkileyen tutum ve davranışları analiz ederek kendi tutum ve davranışlarını sorgular.	1	0	1	0

Sözel (DİN)				
Din K.ve A.B.				
S	D	Y	B%	
Varlıklar âlemini özelliklerine göre ayırt eder.	2	1	1	50
Melekleri özellikleri ve görevlerine göre sınıflandırır.	2	1	1	50
Nâs suresini okur, anlamını söyler.	2	1	1	50
Ahiret hayatının aşamalarını açıklar.	1	0	1	0
İslam'da hac ibadetinin önemini ayet ve hadisler ışığında yorumlar.	1	0	1	0
Hz. İsa'nın (a.s.) hayatını ana hatlarıyla tanıtır.	1	1	0	100
Dünya hayatı ile ahiret hayatı arasındaki ilişkiyi yorumlar.	1	1	0	100
Allah'ın (c.c.) adil, merhametli ve affedicisi olması ile ahiret inancı arasındaki ilişkiyi kurar.	1	1	0	100

Sözel (İNG)				
İngilizce				
S	D	Y	B%	
Students will be able to understand short and simple texts on sports.	3	2	1	67
Students will be able to talk about other people's appearances and personalities.	2	0	2	100
Students will be able to ask questions related to the frequency of events.	1	0	1	0
Students will be able to talk about routines/daily activities by using frequency adverbs and giving explanations and	1	0	1	0
Students will be able to report on appearances and personalities of other people.	1	0	1	0
Students will be able to write simple pieces to compare people.	1	1	0	100
Students will be able to understand clear, standard speech on appearances and personalities.	1	1	0	100

Sayısal (MAT)				
Matematik				
S	D	Y	B%	
Tam sayılarla çarpma ve bölme işlemlerini yapar.	4	1	3	25
Devirli olan ve olmayan ondalık gösterimleri rasyonel sayı olarak ifade eder.	2	0	2	0
Tam sayıların kendileri ile tekrarlı çarpımını üslü nicelik olarak ifade eder.	4	0	3	0
Rasyonel sayıları sıralar ve karşılaştırır.	3	1	2	33
Tam sayılarla toplama ve çıkarma işlemlerini yapar, ilgili problemleri çözer.	1	0	1	0
Rasyonel sayıların ondalık gösterimle ifade eder.	2	1	1	50
Tam sayılarla işlemler yapmayı gerektiren problemleri çözer.	2	0	2	0
Rasyonel sayıları tanıtır ve sayı doğrusunda gösterir.	2	0	2	0

Sayısal (FEN)				
Fen				
S	D	Y	B%	
Uzay teleskobunu açıklar.	1	0	1	0
Hücrenin genel özelliklerini açıklar.	2	1	1	50
Mitozun canlılar için önemini açıklar.	1	0	1	0
Geçmişten günümüze, hücrenin yapısı ile ilgili görüşleri teknolojik gelişmelerle ilişkilendirerek tartışır.	1	0	1	0
Mitozu ve genel özelliklerini açıklar.	2	1	1	50
Sitoplazma bölünmesinin bitki ve hayvan hücrelerinde nasıl gerçekleştiğini açıklar.	1	0	1	0
Galaksilerin yapısını açıklar.	2	1	1	50
Hayvan ve bitki hücrelerini, temel kısımları ve görevleri açısından karşılaştırır.	2	0	2	0
Mitozun birbirini takip eden farklı evrelerden oluştuğunu açıklar.	1	1	0	100
Hücre-doku-organ-sistem-organizma ilişkisini açıklar.	1	1	0	100
Takim yıldızı kavramını açıklar.	1	0	1	0
Teknoloji ile uzay araştırmaları arasındaki ilişkiyi açıklar.	1	1	0	100
Teleskobun gök bilimin gelişimindeki önemine yönelik çıkarımda bulunur.	2	1	1	50
Evrenin Büyük Patlama ile oluştuğunu belirtir.	1	0	1	0
Yıldızların sıcaklıklarına göre sınıflandırır.	1	0	1	0



SINAV SONUÇ BELGESİ							
İSTANBUL / BAYRAMPAŞA / PROF.MUHARREM ERGİN ORTAOKULU							
Öğrenci			Numara	Sınıf			
ELİF EYLÜL ÇALIŞKAN			1182	7B			
Puan Türü	Puan	Genel Ort.	Dereceler				
			Snf	Kurum	İlçe	İl	Genel
LGS	▼ 209,002	285,650	31	287	287	4489	58265
Puanı Hesaplanan:			327	327	5293	67657	
Katılımlar:			32	327	327	5313	67888

Ders	Soru	Doğru	Yanlış	Net	Başarı %	Sınıf Ort.	Kurum Ort.	Genel Ort.
Türkçe	20	6	14	1,33	7	▼ 8,50	▼ 7,25	▼ 7,25
SOSYAL BİLGİLER	10	3	7	0,67	7	▼ 5,20	▼ 4,09	▼ 3,91
Din K.ve A.B.	10	5	5	3,33	33	▼ 6,20	▼ 4,45	▼ 4,34
İngilizce	10	3	7	0,67	7	▼ 5,93	▼ 3,69	▼ 3,48
Matematik	20	5	15	0,00	0	▼ 3,66	▼ 2,50	▼ 2,77
Fen	20	5	15	0,00	0	▼ 9,21	▼ 6,64	▼ 6,85
<b>Toplam:</b>	<b>90</b>	<b>27</b>	<b>63</b>	<b>6,00</b>	<b>7</b>	<b>▼ 38,69</b>	<b>▼ 28,61</b>	<b>▼ 28,60</b>

Soru No	12345678901234567890
Sözel (TÜR)	cBDcbbccDabcDCcbbad
Cevap Anh.	ABDACABCDADCBABDCA
Sözel (TAR)	cBadCaCbbd
Cevap Anh.	BBCACCCADC
Sözel (DİN)	CDbBcBaAca
Cevap Anh.	CDABDBCABC
Sözel (İNG)	cCAcaccBba
Cevap Anh.	DCAABBDBCC
Sayısal (MAT)	dbaacBDBBceddcaAbccd
Cevap Anh.	ADCBBBDBDABCADACDAC
Sayısal (FEN)	bdBbcdCcabbDbCccccAc
Cevap Anh.	DABADBCDCDCACBBAAB

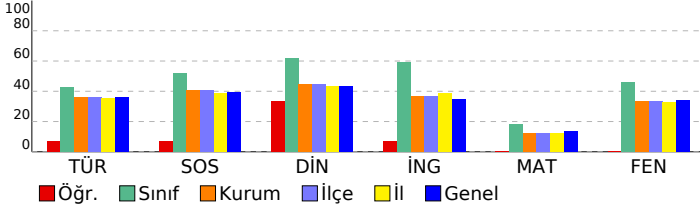

## 7. SINIF GÜÇLENDİREN KURUMSAL DENEME -2

DERSLERE GÖRE BAŞARI ANALİZİ				
Sözel (TÜR)				
Türkçe	S	D	Y	B%
Bağlamdan yararlanarak bilmediği kelime ve kelime gruplarının anlamını tahmin eder.	1	0	1	0
Bir işi işlem basamaklarına göre yazar.	1	1	0	100
Görsellerle ilgili soruları cevaplar.	1	1	0	100
Metinle ilgili soruları cevaplar.	1	0	1	0
Deyim ve atasözlerinin metne katkısını belirler.	1	0	1	0
Okudukları ile ilgili çıkarımlarda bulunur.	3	0	3	0
Metnin içeriğine uygun başlık/başlıklar belirler.	2	1	0	100
Metnin içeriğini yorumlar.	1	1	0	100
Metindeki söz sanatlarını tespit eder.	1	0	1	0
Metni oluşturan unsurlar arasındaki geçiş ve bağlantı ifadelerinin anlama olan katkısını değerlendirir.	1	0	1	0
Yazdıklarını düzenler.	2	1	1	50
Metinde ele alınan sorunlara farklı çözümler üretir.	2	1	1	50
Çekim eklerinin işlevlerini ayırt eder.	2	0	2	0
Grafik, tablo ve çizelgeyle sunulan bilgileri yorumlar.	1	0	1	0
Faillerin anlam özelliklerini fark eder.	1	0	1	0

Sözel (TAR)				
SOSYAL BİLGİLER				
S	D	Y	B%	
3	1	2	33	
1	1	0	100	
3	0	3	0	
2	1	1	50	
1	1	0	100	
1	0	1	0	
1	0	1	0	

Sözel (DİN)				
Din K.ve A.B.				
S	D	Y	B%	
2	1	1	50	
2	1	1	50	
2	1	1	50	
1	1	0	100	
1	1	0	100	
1	1	0	100	
1	0	1	0	
1	0	1	0	

Sözel (İNG)				
İngilizce				
S	D	Y	B%	
3	1	2	33	
2	1	1	50	
1	1	0	100	
1	0	1	0	
1	0	1	0	
1	0	1	0	
1	0	1	0	

Sayısal (MAT)				
Matematik				
S	D	Y	B%	
4	1	3	25	
2	0	2	0	
4	2	2	50	
3	1	2	33	
1	0	1	0	
2	0	2	0	
2	0	1	50	
2	0	2	0	

Sayısal (FEN)				
Fen				
S	D	Y	B%	
1	0	1	0	
2	1	1	50	
1	1	0	100	
1	0	1	0	
2	0	2	0	
1	0	1	0	
2	1	1	50	
2	0	2	0	
1	0	1	0	
1	1	0	100	
1	0	1	0	
2	0	2	0	
1	0	1	0	
1	0	1	0	

SINAV SONUÇ BELGESİ							
İSTANBUL / BAYRAMPAŞA / PROF.MUHARREM ERGİN ORTAOKULU							
Öğrenci				Numara		Sınıf	
EMİR A D ANADOL				1209		7B	
Puan Türü	Puan	Genel Ort.	Dereceler				
			Snf	Kurum	İlçe	İl	Genel
LGS	▲ 374,441	285,650	7	32	32	615	8800
Puanı Hesaplanan:			327	327	5293	67657	
Katılımlar:			32	327	327	5313	67888

Ders	Soru	Doğru	Yanlış	Net	Başarı %	Sınıf Ort.	Kurum Ort.	Genel Ort.
Türkçe	20	17	3	16,00	80	▲ 8,50	▲ 7,25	▲ 7,25
SOSYAL BİLGİLER	10	7	3	6,00	60	▲ 5,20	▲ 4,09	▲ 3,91
Din K.ve A.B.	10	9	1	8,67	87	▲ 6,20	▲ 4,45	▲ 4,34
İngilizce	10	9	1	8,67	87	▲ 5,93	▲ 3,69	▲ 3,48
Matematik	20	5	4	3,67	18	▲ 3,66	▲ 2,50	▲ 2,77
Fen	20	15	5	13,33	67	▲ 9,21	▲ 6,64	▲ 6,85
<b>Toplam:</b>	<b>90</b>	<b>62</b>	<b>17</b>	<b>56,33</b>	<b>63</b>	<b>▲ 38,69</b>	<b>▲ 28,61</b>	<b>▲ 28,60</b>

Soru No	1 2 3 4 5 6 7 8 9 0 1 2 3 4 5 6 7 8 9 0
Sözel (TÜR)	A d D B A B C D A D A D C B A C A D B c
Cevap Anh.	B A C D B A B C D A D C D C B A C A D B A
Sözel (TAR)	d D A b C C d C B B
Cevap Anh.	B C D A C C C A C B B
Sözel (DİN)	b B A C B D B A D C
Cevap Anh.	B C B A C B D B A D C
Sözel (İNG)	C C B D B B A A C b
Cevap Anh.	B C C B D B B A A C D
Sayısal (MAT)	b b A D b a B B B
Cevap Anh.	B C A D C A D A C B A D B D B B B C D A
Sayısal (FEN)	c A A B B A C C B C D C c C d c A B A D
Cevap Anh.	B A A B B A C C D C D C D C B D A B A D

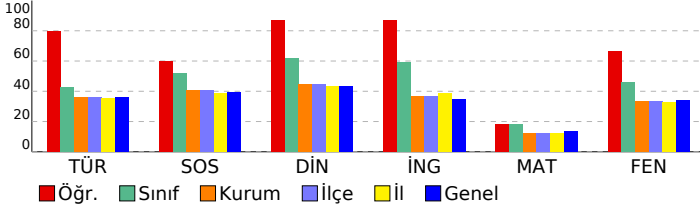

## 7. SINIF GÜÇLENDİREN KURUMSAL DENEME -2

DERSLERE GÖRE BAŞARI ANALİZİ				
Sözel (TÜR)				
Türkçe	S	D	Y	B%
Bağlamdan yararlanarak bilmediği kelime ve kelime gruplarının anlamını tahmin eder.	1	0	1	0
Bir işi işlem basamaklarına göre yazar.	1	1	0	100
Görsellerle ilgili soruları cevaplar.	1	1	0	100
Metinle ilgili soruları cevaplar.	1	1	0	100
Deyim ve atasözlerinin metne katkısını belirler.	1	1	0	100
Okudukları ile ilgili çıkarımlarda bulunur.	3	2	1	67
Metnin içeriğine uygun başlık/başlıklar belirler.	1	1	0	100
Metnin içeriğini yorumlar.	1	1	0	100
Metindeki söz sanatlarını tespit eder.	1	1	0	100
Metni oluşturan unsurlar arasındaki geçiş ve bağlantı ifadelerinin anlama olan katkısını değerlendirir.	1	1	0	100
Yazdıklarını düzenler.	2	1	1	50
Metinde ele alınan sorunlara farklı çözümler üretir.	2	2	0	100
Çekim eklerinin işlevlerini ayırt eder.	2	2	0	100
Grafik, tablo ve çizelgeyle sunulan bilgileri yorumlar.	1	1	0	100
Faillerin anlam özelliklerini fark eder.	1	1	0	100

Sözel (TAR)				
SOSYAL BİLGİLER				
S	D	Y	B%	
3	2	1	67	Osmanlı Devleti'nin fetih siyasetini örnekler üzerinden analiz eder.
1	1	0	100	İletişim araçlarından yararlanırken haklarını kullanır ve sorumluluklarını yerine getirir.
3	1	2	33	Osmanlı Devleti'nin siyasi güç olarak ortaya çıkış sürecini ve bu süreci etkileyen faktörleri açıklar.
1	1	0	100	Medyanın sosyal değişim ve etkileşimdeki rolünü tartışır.
1	1	0	100	Bireysel ve toplumsal ilişkilerde olumlu iletişim yollarını kullanır.
1	1	0	100	İletişimi etkileyen tutum ve davranışları analiz ederek kendi tutum ve davranışlarını sorgular.

Sözel (DİN)				
Din K.ve A.B.				
S	D	Y	B%	
2	2	0	100	Varlıklar âlemini özelliklerine göre ayırt eder.
2	2	0	100	Melekleri özellikleri ve görevlerine göre sınıflandırır.
2	2	0	100	Nâs suresini okur, anlamını söyler.
1	1	0	100	Ahiret hayatının aşamalarını açıklar.
1	1	0	100	İslam'da hac ibadetinin önemini ayet ve hadisler ışığında yorumlar.
1	1	0	100	Hz. İsa'nın (a.s.) hayatını ana hatlarıyla tanıtır.
1	1	0	100	Dünya hayatı ile ahiret hayatı arasındaki ilişkiyi yorumlar.
1	0	1	0	Allah'ın (c.c.) adil, merhametli ve affedicisi olması ile ahiret inancı arasındaki ilişkiyi kurar.

Sözel (İNG)				
İngilizce				
S	D	Y	B%	
3	2	1	67	Students will be able to understand short and simple texts on sports.
2	2	0	100	Students will be able to talk about other people's appearances and personalities.
1	1	0	100	Students will be able to ask questions related to the frequency of events.
1	1	0	100	Students will be able to talk about routines/daily activities by using frequency adverbs and giving explanations and
1	1	0	100	Students will be able to report on appearances and personalities of other people.
1	1	0	100	Students will be able to write simple pieces to compare people.
1	1	0	100	Students will be able to understand clear, standard speech on appearances and personalities.

Sayısal (MAT)				
Matematik				
S	D	Y	B%	
4	0	1	0	Tam sayılarla çarpma ve bölme işlemlerini yapar.
2	0	0	0	Devirli olan ve olmayan ondalık gösterimleri rasyonel sayı olarak ifade eder.
4	3	1	75	Tam sayıların kendileri ile tekrarlı çarpımını üslü nicelik olarak ifade eder.
3	0	1	0	Rasyonel sayıları sıralar ve karşılaştırır.
1	0	0	0	Tam sayılarla toplama ve çıkarma işlemlerini yapar, ilgili problemleri çözer.
2	0	0	0	Rasyonel sayıların ondalık gösterimle ifade eder.
2	2	0	100	Tam sayılarla işlemler yapmayı gerektiren problemleri çözer.
2	0	1	0	Rasyonel sayıları tanıtır ve sayı doğrusunda gösterir.

Sayısal (FEN)				
Fen				
S	D	Y	B%	
1	1	0	100	Uzay teleskobunu açıklar.
2	2	0	100	Hücrenin genel özelliklerini açıklar.
1	1	0	100	Mitozun canlılar için önemini açıklar.
1	1	0	100	Geçmişten günümüze, hücrenin yapısı ile ilgili görüşleri teknolojik gelişmelerle ilişkilendirerek tartışır.
2	1	1	50	Mitozu ve genel özelliklerini açıklar.
1	0	1	0	Sitoplazma bölünmesinin bitki ve hayvan hücrelerinde nasıl gerçekleştiğini açıklar.
2	2	0	100	Galaksilerin yapısını açıklar.
2	1	1	50	Hayvan ve bitki hücrelerini, temel kısımları ve görevleri açısından karşılaştırır.
1	1	0	100	Mitozun birbirini takip eden farklı evrelerden oluştuğunu açıklar.
1	1	0	100	Hücre-doku-organ-sistem-organizma ilişkisini açıklar.
1	0	1	0	Takim yıldızı kavramını açıklar.
1	1	0	100	Teknoloji ile uzay araştırmaları arasındaki ilişkiyi açıklar.
2	1	1	50	Teleskobun gök bilim gelişimindeki önemine yönelik çıkarımda bulunur.
1	1	0	100	Evrenin Büyük Patlama ile oluştuğunu belirtir.
1	1	0	100	Yıldızların sıcaklıklarına göre sınıflandırır.

SINAV SONUÇ BELGESİ							
İSTANBUL / BAYRAMPAŞA / PROF.MUHARREM ERGİN ORTAOKULU							
Öğrenci			Numara		Sınıf		
EMİR ALİ DİLİM			1129		7B		
Puan Türü	Puan	Genel Ort.	Dereceler				
			Snf	Kurum	İlçe	İl	Genel
LGS	▼ 245,127	285,650	27	222	222	3479	45144
Puanı Hesaplanan:			327	327	5293	67657	
Katılımlar:			32	327	327	5313	67888

Ders	Soru	Doğru	Yanlış	Net	Başarı %	Sınıf Ort.	Kurum Ort.	Genel Ort.
Türkçe	20	4	5	2,33	12	▼ 8,50	▼ 7,25	▼ 7,25
SOSYAL BİLGİLER	10	4	6	2,00	20	▼ 5,20	▼ 4,09	▼ 3,91
Din K.ve A.B.	10	6	2	5,33	53	▼ 6,20	▲ 4,45	▲ 4,34
İngilizce	10	2	6	0,00	0	▼ 5,93	▼ 3,69	▼ 3,48
Matematik	20	7	6	5,00	25	▲ 3,66	▲ 2,50	▲ 2,77
Fen	20	5	11	1,33	7	▼ 9,21	▼ 6,64	▼ 6,85
<b>Toplam:</b>	<b>90</b>	<b>28</b>	<b>36</b>	<b>16,00</b>	<b>18</b>	<b>▼ 38,69</b>	<b>▼ 28,61</b>	<b>▼ 28,60</b>

Soru No	12345678901234567890
Sözel (TÜR)	AdDAb bb D c
Cevap Anh.	ABDACBCDCDADCBABDCA
Sözel (TAR)	dBDbCaabDC
Cevap Anh.	BBCACCCADC
Sözel (DİN)	CD BDBbAc
Cevap Anh.	CDABDBCABC
Sözel (İNG)	acABdc ba
Cevap Anh.	DCAABBDBCC
Sayısal (MAT)	aBBc BDAadcDaa
Cevap Anh.	ADCBBBDBDABCADACDAC
Sayısal (FEN)	abdcccdCaDd bCa dd
Cevap Anh.	DABADBCDCDCACBBAAB

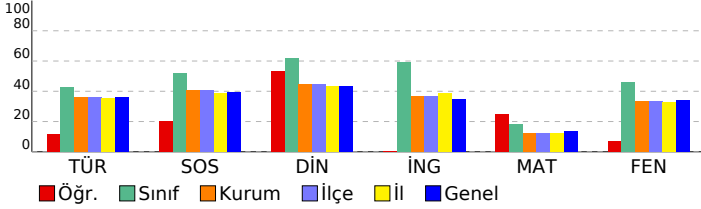

## 7. SINIF GÜÇLENDİREN KURUMSAL DENEME -2

DERSLERE GÖRE BAŞARI ANALİZİ				
Sözel (TÜR)				
Türkçe	S	D	Y	B%
Bağlamdan yararlanarak bilmediği kelime ve kelime gruplarının anlamını tahmin eder.	1	1	0	100
Bir işi işlem basamaklarına göre yazar.	1	0	1	0
Görsellerle ilgili soruları cevaplar.	1	1	0	100
Metinle ilgili soruları cevaplar.	1	1	0	100
Deyim ve atasözlerinin metne katkısını belirler.	1	0	1	0
Okudukları ile ilgili çıkarımlarda bulunur.	3	0	0	0
Metnin içeriğine uygun başlık/başlıklar belirler.	1	0	1	0
Metnin içeriğini yorumlar.	1	0	1	0
Metindeki söz sanatlarını tespit eder.	1	1	0	100
Metni oluşturan unsurlar arasındaki geçiş ve bağlantı ifadelerinin anlama olan katkısını değerlendirir.	1	0	0	0
Yazdıklarını düzenler.	2	0	1	0
Metinde ele alınan sorunlara farklı çözümler üretir.	2	0	0	0
Çekim eklerinin işlevlerini ayırt eder.	2	0	0	0
Grafik, tablo ve çizelgeyle sunulan bilgileri yorumlar.	1	0	0	0
Faillerin anlam özelliklerini fark eder.	1	0	0	0

Sözel (TAR)				
SOSYAL BİLGİLER				
S	D	Y	B%	
3	1	2	33	
1	1	0	100	
3	1	2	33	
2	0	0	100	
1	0	1	0	
1	0	1	0	

Sözel (DİN)				
Din K.ve A.B.				
S	D	Y	B%	
2	1	0	50	
2	2	0	100	
2	1	0	50	
1	1	0	100	
1	1	0	100	
1	1	0	100	
1	0	0	0	

Sözel (İNG)				
İngilizce				
S	D	Y	B%	
3	0	1	0	
2	0	2	0	
1	0	1	0	
1	1	0	100	
1	1	0	100	
1	0	1	0	
1	0	1	0	

Sayısal (MAT)				
Matematik				
S	D	Y	B%	
4	0	0	0	
2	0	0	0	
4	3	1	75	
3	2	1	67	
1	0	1	0	
2	0	2	0	
2	2	0	100	
2	0	1	0	

Sayısal (FEN)				
Fen				
S	D	Y	B%	
1	0	1	0	
2	1	1	50	
1	0	1	0	
1	0	1	0	
2	0	2	0	
1	0	1	0	
2	1	1	50	
1	0	1	0	
1	1	0	100	
1	0	0	0	
1	1	0	100	
2	0	0	0	
1	0	0	0	
1	0	1	0	

SINAV SONUÇ BELGESİ							
İSTANBUL / BAYRAMPAŞA / PROF.MUHARREM ERGİN ORTAOKULU							
Öğrenci			Numara	Sınıf			
ERDEM* BEDİR			1138	7B			
Puan Türü	Puan	Genel Ort.	Dereceler				
			Snf	Kurum	İlçe	İl	Genel
LGS	▲ 401,345	285,650	3	20	20	348	4979
Puani Hesaplanan:			327	327	5293	67657	
Katılımlar:			32	327	327	5313	67888

Ders	Soru	Doğru	Yanlış	Net	Başarı %	Sınıf Ort.	Kurum Ort.	Genel Ort.
Türkçe	20	18	2	17,33	87	▲ 8,50	▲ 7,25	▲ 7,25
SOSYAL BİLGİLER	10	9	1	8,67	87	▲ 5,20	▲ 4,09	▲ 3,91
Din K.ve A.B.	10	9	1	8,67	87	▲ 6,20	▲ 4,45	▲ 4,34
İngilizce	10	9	1	8,67	87	▲ 5,93	▲ 3,69	▲ 3,48
Matematik	20	8	9	5,00	25	▲ 3,66	▲ 2,50	▲ 2,77
Fen	20	17	3	16,00	80	▲ 9,21	▲ 6,64	▲ 6,85
<b>Toplam:</b>	<b>90</b>	<b>70</b>	<b>17</b>	<b>64,33</b>	<b>71</b>	<b>▲ 38,69</b>	<b>▲ 28,61</b>	<b>▲ 28,60</b>

Soru No	12345678901234567890
Sözel (TÜR)	A dDBABCcADDCBACADBA
Cevap Anh.	B ACDBABCADDCBACADBA
Sözel (TAR)	CDACCCdCBB
Cevap Anh.	B CDACCCACBB
Sözel (DİN)	CBACBDaADC
Cevap Anh.	B CBACBDBADC
Sözel (İNG)	CCBaBBAACD
Cevap Anh.	B CCBDBBAACD
Sayısal (MAT)	dADCccAa DBaaBBd cd
Cevap Anh.	B CADCADACBADBDBBBCDA
Sayısal (FEN)	BAABBACdDCDCDCBdCbd
Cevap Anh.	B BAABBACCCDCDCDBAD

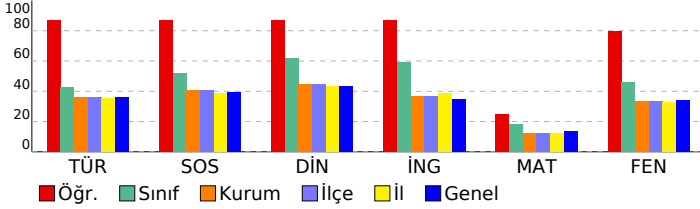

## 7. SINIF GÜÇLENDİREN KURUMSAL DENEME -2

DERSLERE GÖRE BAŞARI ANALİZİ				
Sözel (TÜR)				
Türkçe	S	D	Y	B%
Bağlamdan yararlanarak bilmediği kelime ve kelime gruplarının anlamını tahmin eder.	1	1	0	100
Bir işi işlem basamaklarına göre yazar.	1	1	0	100
Görsellerle ilgili soruları cevaplar.	1	1	0	100
Metinle ilgili soruları cevaplar.	1	1	0	100
Deyim ve atasözlerinin metne katkısını belirler.	1	1	0	100
Okudukları ile ilgili çıkarımlarda bulunur.	3	3	0	100
Metnin içeriğine uygun başlık/başlıklar belirler.	1	1	0	100
Metnin içeriğini yorumlar.	1	1	0	100
Metindeki söz sanatlarını tespit eder.	1	1	0	100
Metni oluşturan unsurlar arasındaki geçiş ve bağlantı ifadelerinin anlama olan katkısını değerlendirir.	1	1	0	100
Yazdıklarını düzenler.	2	0	2	0
Metinde ele alınan sorunlara farklı çözümler üretir.	2	2	0	100
Çekim eklerinin işlevlerini ayırt eder.	2	2	0	100
Grafik, tablo ve çizelgeyle sunulan bilgileri yorumlar.	1	1	0	100
Faillerin anlam özelliklerini fark eder.	1	1	0	100

Sözel (TAR)				
SOSYAL BİLGİLER				
S	D	Y	B%	
Osmanlı Devleti'nin fetih siyasetini örnekler üzerinden analiz eder.	3	3	0	100
İletişim araçlarından yararlanırken haklarını kullanır ve sorumluluklarını yerine getirir.	1	1	0	100
Osmanlı Devleti'nin siyasi güç olarak ortaya çıkış sürecini ve bu süreci etkileyen faktörleri açıklar.	3	2	1	67
Medyanın sosyal değişim ve etkileşimdeki rolünü tartışır.	1	1	0	100
Bireysel ve toplumsal ilişkilerde olumlu iletişim yollarını kullanır.	1	1	0	100
İletişimi etkileyen tutum ve davranışları analiz ederek kendi tutum ve davranışlarını sorgular.	1	1	0	100

Sözel (DİN)				
Din K.ve A.B.				
S	D	Y	B%	
Varlıklar âlemini özelliklerine göre ayırt eder.	2	2	0	100
Melekleri özellikleri ve görevlerine göre sınıflandırır.	2	2	0	100
Nâs suresini okur, anlamını söyler.	2	2	0	100
Ahiret hayatının aşamalarını açıklar.	1	0	1	0
İslam'da hac ibadetinin önemini ayet ve hadisler ışığında yorumlar.	1	1	0	100
Hz. İsa'nın (a.s.) hayatını ana hatlarıyla tanıtır.	1	1	0	100
Dünya hayatı ile ahiret hayatı arasındaki ilişkiyi yorumlar.	1	1	0	100
Allah'ın (c.c.) adil, merhametli ve affedicisi olması ile ahiret inancı arasındaki ilişkiyi kurar.	1	1	0	100

Sözel (İNG)				
İngilizce				
S	D	Y	B%	
Students will be able to understand short and simple texts on sports.	3	3	0	100
Students will be able to talk about other people's appearances and personalities.	2	2	0	100
Students will be able to ask questions related to the frequency of events.	1	1	0	100
Students will be able to talk about routines/daily activities by using frequency adverbs and giving explanations and	1	1	0	100
Students will be able to report on appearances and personalities of other people.	1	1	0	100
Students will be able to write simple pieces to compare people.	1	0	1	0
Students will be able to understand clear, standard speech on appearances and personalities.	1	1	0	100

Sayısal (MAT)				
Matematik				
S	D	Y	B%	
Tam sayılarla çarpma ve bölme işlemlerini yapar.	4	0	4	0
Devirli olan ve olmayan ondalık gösterimleri rasyonel sayı olarak ifade eder.	2	1	0	50
Tam sayıların kendileri ile tekrarlı çarpımını üslü nicelik olarak ifade eder.	4	3	1	75
Rasyonel sayıları sıralar ve karşılaştırır.	3	1	1	33
Tam sayılarla toplama ve çıkarma işlemlerini yapar, ilgili problemleri çözer.	1	0	0	0
Rasyonel sayıların ondalık gösterimle ifade eder.	2	1	1	50
Tam sayılarla işlemler yapmayı gerektiren problemleri çözer.	2	0	2	0
Rasyonel sayıları tanıtır ve sayı doğrusunda gösterir.	2	2	0	100

Sayısal (FEN)				
Fen				
S	D	Y	B%	
Uzay teleskobunu açıklar.	1	1	0	100
Hücrenin genel özelliklerini açıklar.	2	1	1	50
Mitozun canlılar için önemini açıklar.	1	1	0	100
Geçmişten günümüze, hücrenin yapısı ile ilgili görüşleri teknolojik gelişmelerle ilişkilendirerek tartışır.	1	0	1	0
Mitozu ve genel özelliklerini açıklar.	2	2	0	100
Sitoplazma bölünmesinin bitki ve hayvan hücrelerinde nasıl gerçekleştiğini açıklar.	1	1	0	100
Galaksilerin yapısını açıklar.	2	2	0	100
Hayvan ve bitki hücrelerini, temel kısımları ve görevleri açısından karşılaştırır.	2	1	1	50
Mitozun birbirini takip eden farklı evrelerden oluştuğunu açıklar.	1	1	0	100
Hücre-doku-organ-sistem-organizma ilişkisini açıklar.	1	1	0	100
Takim yıldızı kavramını açıklar.	1	1	0	100
Teknoloji ile uzay araştırmaları arasındaki ilişkiyi açıklar.	1	1	0	100
Teleskobun gök bilim gelişimindeki önemine yönelik çıkarımda bulunur.	2	2	0	100
Evrenin Büyük Patlama ile oluştuğunu belirtir.	1	1	0	100
Yıldızların sıcaklıklarına göre sınıflandırır.	1	1	0	100

# SINAV SONUÇ BELGESİ

İSTANBUL / BAYRAMPAŞA / PROF.MUHARREM ERGİN ORTAOKULU

Öğrenci	Numara	Sınıf
EREN KAYRA ERBAY	1143	7B

Puan Türü	Puan	Genel Ort.	Dereceler				
			Snf	Kurum	İlçe	İl	Genel
LGS	▼ 195,362	285,650	32	304	304	4851	62740
Puanı Hesaplanan:			327	327	5293	67657	
Katılımlar:			32	327	327	5313	67888

Ders	Soru	Doğru	Yanlış	Net	Başarı %	Sınıf Ort.	Kurum Ort.	Genel Ort.
Türkçe	20	1	2	0,33	2	▼ 8,50	▼ 7,25	▼ 7,25
SOSYAL BİLGİLER	10	2	8	-0,67	-7	▼ 5,20	▼ 4,09	▼ 3,91
Din K.ve A.B.	10	3	7	0,67	7	▼ 6,20	▼ 4,45	▼ 4,34
İngilizce	10	2	8	-0,67	-7	▼ 5,93	▼ 3,69	▼ 3,48
Fen	20	5	15	0,00	0	▼ 9,21	▼ 6,64	▼ 6,85
<b>Toplam:</b>	<b>90</b>	<b>13</b>	<b>40</b>	<b>-0,33</b>	<b>0</b>	<b>▼ 38,69</b>	<b>▼ 28,61</b>	<b>▼ 28,60</b>

Soru No	12345678901234567890
Sözel (TÜR)	ccD
Cevap Anh.	A ABDACABCDCCDADCBABDCA
Sözel (TAR)	ddCbadCbad
Cevap Anh.	A BBCACCCADC
Sözel (DİN)	bcAabaCadd
Cevap Anh.	A CDABDBCABC
Sözel (İNG)	bcAdadbcb
Cevap Anh.	A DCAABBDBCC
Sayısal (FEN)	bAabcdabbaCDbacaBdAc
Cevap Anh.	A DABADBCDCDCCCABBAAB

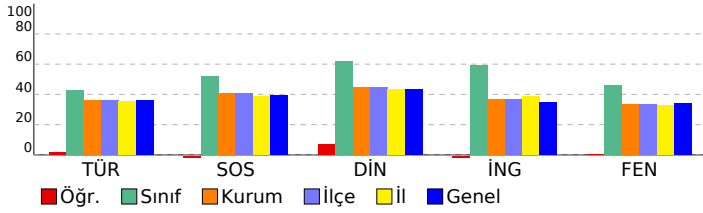

## 7. SINIF GÜÇLENDİREN KURUMSAL DENEME -2

### DERSLERE GÖRE BAŞARI ANALİZİ

Sözel (TÜR)		S	D	Y	B%
<b>Türkçe</b>					
Bağlamdan yararlanarak bilmediği kelime ve kelime gruplarının anlamını tahmin eder.		1	0	1	0
Bir işi işlem basamaklarına göre yazar.		1	0	1	0
Görsellerle ilgili soruları cevaplar.		1	1	0	100
Metinle ilgili soruları cevaplar.		1	0	0	0
Deyim ve atasözlerinin metne katkısını belirler.		1	0	0	0
Okudukları ile ilgili çıkarımlarda bulunur.		3	0	0	0
Metnin içeriğine uygun başlık/başlıklar belirler.		1	0	0	0
Metnin içeriğini yorumlar.		1	0	0	0
Metindeki söz sanatlarını tespit eder.		1	0	0	0
Metni oluşturan unsurlar arasındaki geçiş ve bağlantı ifadelerinin anlama olan katkısını değerlendirir.		1	0	0	0
Yazdıklarını düzenler.		2	0	0	0
Metinde ele alınan sorunlara farklı çözümler üretir.		2	0	0	0
Çekim eklerinin işlevlerini ayırt eder.		2	0	0	0
Grafik, tablo ve çizelgeyle sunulan bilgileri yorumlar.		1	0	0	0
Faillerin anlam özelliklerini fark eder.		1	0	0	0

Sözel (TAR)		S	D	Y	B%
<b>SOSYAL BİLGİLER</b>					
Osmanlı Devleti'nin fetih siyasetini örnekler üzerinden analiz eder.		3	1	2	33
İletişim araçlarından yararlanırken haklarını kullanır ve sorumluluklarını yerine getirir.		1	0	1	0
Osmanlı Devleti'nin siyasi güç olarak ortaya çıkış sürecini ve bu süreci etkileyen faktörleri açıklar.		3	1	2	33
Medyanın sosyal değişim ve etkileşimdeki rolünü tartışır.		1	0	1	0
Bireysel ve toplumsal ilişkilerde olumlu iletişim yollarını kullanır.		1	0	1	0
İletişimi etkileyen tutum ve davranışları analiz ederek kendi tutum ve davranışlarını sorgular.		1	0	1	0

Sözel (DİN)		S	D	Y	B%
<b>Din K.ve A.B.</b>					
Varlıklar âlemini özelliklerine göre ayırt eder.		2	1	1	50
Melekleri özellikleri ve görevlerine göre sınıflandırır.		2	0	2	0
Nâs suresini okur, anlamını söyler.		2	1	1	50
Ahiret hayatının aşamalarını açıklar.		1	0	1	0
İslam'da hac ibadetinin önemini ayet ve hadisler ışığında yorumlar.		1	1	0	100
Hz. İsa'nın (a.s.) hayatını ana hatlarıyla tanıtır.		1	1	0	100
Dünya hayatı ile ahiret hayatı arasındaki ilişkiyi yorumlar.		1	0	1	0
Allah'ın (c.c.) adil, merhametli ve affedicisi olması ile ahiret inancı arasındaki ilişkiyi kurar.		1	0	1	0

Sözel (İNG)		S	D	Y	B%
<b>İngilizce</b>					
Students will be able to understand short and simple texts on sports.		3	0	3	0
Students will be able to talk about other people's appearances and personalities.		2	1	1	50
Students will be able to ask questions related to the frequency of events.		1	1	0	100
Students will be able to talk about routines/daily activities by using frequency adverbs and giving explanations and		1	0	1	0
Students will be able to report on appearances and personalities of other people.		1	0	1	0
Students will be able to write simple pieces to compare people.		1	0	1	0
Students will be able to understand clear, standard speech on appearances and personalities.		1	0	1	0

Sayısal (MAT)		S	D	Y	B%
<b>Matematik</b>					
Tam sayılarla çarpma ve bölme işlemlerini yapar.		4	0	0	0
Devirli olan ve olmayan ondalık gösterimleri rasyonel sayı olarak ifade eder.		2	0	0	0
Tam sayıların kendileri ile tekrarlı çarpımını üslü nicelik olarak ifade eder.		4	0	0	0
Rasyonel sayıları sıralar ve karşılaştırır.		3	0	0	0
Tam sayılarla toplama ve çıkarma işlemlerini yapar, ilgili problemleri çözer.		1	0	0	0
Rasyonel sayıların ondalık gösterimle ifade eder.		2	0	0	0
Tam sayılarla işlemler yapmayı gerektiren problemleri çözer.		2	0	0	0
Rasyonel sayıları tanıtır ve sayı doğrusunda gösterir.		2	0	0	0

Sayısal (FEN)		S	D	Y	B%
<b>Fen</b>					
Uzay teleskobunu açıklar.		1	0	1	0
Hücresinin genel özelliklerini açıklar.		2	1	1	50
Mitozun canlılar için önemini açıklar.		1	0	1	0
Geçmişten günümüze, hücrenin yapısı ile ilgili görüşleri teknolojik gelişmelerle ilişkilendirerek tartışır.		1	0	1	0
Mitozu ve genel özelliklerini açıklar.		2	1	1	50
Sitoplazma bölünmesinin bitki ve hayvan hücrelerinde nasıl gerçekleştiğini açıklar.		1	0	1	0
Galaksilerin yapısını açıklar.		2	0	2	0
Hayvan ve bitki hücrelerini, temel kısımları ve görevleri açısından karşılaştırır.		2	0	2	0
Mitozun birbirini takip eden farklı evrelerden oluştuğunu açıklar.		1	0	1	0
Hücre-doku-organ-sistem-organizma ilişkisini açıklar.		1	0	1	0
Takim yıldızı kavramını açıklar.		1	1	0	100
Teknoloji ile uzay araştırmaları arasındaki ilişkiyi açıklar.		1	0	1	0
Teleskobun gök bilimin gelişimindeki önemine yönelik çıkarımda bulunur.		2	0	2	0
Evrenin Büyük Patlama ile oluştuğunu belirtir.		1	1	0	100
Yıldızların sıcaklıklarına göre sınıflandırır.		1	1	0	100

# SINAV SONUÇ BELGESİ

İSTANBUL / BAYRAMPAŞA / PROF.MUHARREM ERGİN ORTAOKULU

Öğrenci	Numara	Sınıf
EYMEFE AKARSU	274	7B

Puan Türü	Puan	Genel Ort.	Dereceler				
			Snf	Kurum	İlçe	İl	Genel
LGS	▼ 247,917	285,650	26	221	221	3430	44150
Puanı Hesaplanan:			327	327	5293	67657	
Katılımlar:			32	327	327	5313	67888

Ders	Soru	Doğru	Yanlış	Net	Başarı %	Sınıf Ort.	Kurum Ort.	Genel Ort.
Türkçe	20	7	13	2,67	13	▼ 8,50	▼ 7,25	▼ 7,25
SOSYAL BİLGİLER	10	1	9	-2,00	-20	▼ 5,20	▼ 4,09	▼ 3,91
Din K.ve A.B.	10	10	0	10,00	100	▲ 6,20	▲ 4,45	▲ 4,34
İngilizce	10	7	3	6,00	60	▲ 5,93	▲ 3,69	▲ 3,48
Matematik	20	7	13	2,67	13	▼ 3,66	▲ 2,50	▼ 2,77
Fen	20	6	14	1,33	7	▼ 9,21	▼ 6,64	▼ 6,85
<b>Toplam:</b>	<b>90</b>	<b>38</b>	<b>52</b>	<b>20,67</b>	<b>23</b>	▼ 38,69	▼ 28,61	▼ 28,60

Soru No	12345678901234567890
Sözel (TÜR)	AaDccBCbDdabBcbDdac
Cevap Anh.	B ACDBABCADDCBCADBA
Sözel (TAR)	bcAabdbbda
Cevap Anh.	B CDACCACBB
Sözel (DİN)	CBACBDBADC
Cevap Anh.	B CBACBDBADC
Sözel (İNG)	CdBdaBAACb
Cevap Anh.	B CCBDBBAACD
Sayısal (MAT)	bbcdAbdCdAbBDcaBaCad
Cevap Anh.	B CADCADACBADBDBBBCDA
Sayısal (FEN)	dAdBBACbbdcaabdcBdc
Cevap Anh.	B BAABBACCDCDCDBAD

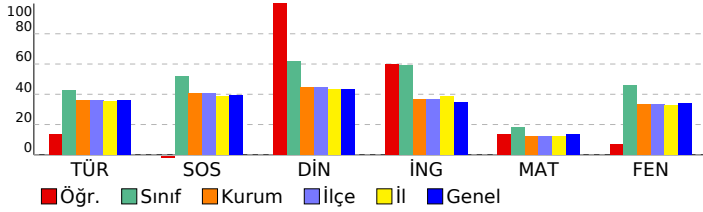

## 7. SINIF GÜÇLENDİREN KURUMSAL DENEME -2

### DERSLERE GÖRE BAŞARI ANALİZİ

Sözel (TÜR)	S	D	Y	B%
<b>Türkçe</b>				
Bağlamdan yararlanarak bilmediği kelime ve kelime gruplarının anlamını tahmin eder.	1	0	1	0
Bir işi işlem basamaklarına göre yazar.	1	0	1	0
Görsellerle ilgili soruları cevaplar.	1	1	0	100
Metinle ilgili soruları cevaplar.	1	0	1	0
Deyim ve atasözlerinin metne katkısını belirler.	1	0	1	0
Okudukları ile ilgili çıkarımlarda bulunur.	3	1	2	33
Metnin içeriğine uygun başlık/başlıklar belirler.	1	0	1	0
Metnin içeriğini yorumlar.	1	0	1	0
Metindeki söz sanatlarını tespit eder.	1	1	0	100
Metni oluşturan unsurlar arasındaki geçiş ve bağlantı ifadelerinin anlama olan katkısını değerlendirir.	1	0	1	0
Yazdıklarını düzenler.	2	0	2	0
Metinde ele alınan sorunlara farklı çözümler üretir.	2	2	0	100
Çekim eklerinin işlevlerini ayırt eder.	2	0	2	0
Grafik, tablo ve çizelgeyle sunulan bilgileri yorumlar.	1	1	0	100
Faillerin anlam özelliklerini fark eder.	1	1	0	100

Sözel (TAR)	S	D	Y	B%
<b>SOSYAL BİLGİLER</b>				
Osmanlı Devleti'nin fetih siyasetini örnekler üzerinden analiz eder.	3	0	3	0
İletişim araçlarından yararlanırken haklarını kullanır ve sorumluluklarını yerine getirir.	1	0	1	0
Osmanlı Devleti'nin siyasi güç olarak ortaya çıkış sürecini ve bu süreci etkileyen faktörleri açıklar.	3	0	3	0
Medyanın sosyal değişim ve etkileşimdeki rolünü tartışır.	1	0	1	0
Bireysel ve toplumsal ilişkilerde olumlu iletişim yollarını kullanır.	1	0	1	0
İletişimi etkileyen tutum ve davranışları analiz ederek kendi tutum ve davranışlarını sorgular.	1	1	0	100

Sözel (DİN)	S	D	Y	B%
<b>Din K.ve A.B.</b>				
Varlıklar âlemini özelliklerine göre ayırt eder.	2	2	0	100
Melekleri özellikleri ve görevlerine göre sınıflandırır.	2	2	0	100
Nâs suresini okur, anlamını söyler.	2	2	0	100
Ahiret hayatının aşamalarını açıklar.	1	1	0	100
İslam'da hac ibadetinin önemini ayet ve hadisler ışığında yorumlar.	1	1	0	100
Hz. İsa'nın (a.s.) hayatını ana hatlarıyla tanıtır.	1	1	0	100
Dünya hayatı ile ahiret hayatı arasındaki ilişkiyi yorumlar.	1	1	0	100
Allah'ın (c.c.) adil, merhametli ve affedicisi olması ile ahiret inancı arasındaki ilişkiyi kurar.	1	1	0	100

Sözel (İNG)	S	D	Y	B%
<b>İngilizce</b>				
Students will be able to understand short and simple texts on sports.	3	2	1	67
Students will be able to talk about other people's appearances and personalities.	2	1	1	50
Students will be able to ask questions related to the frequency of events.	1	1	0	100
Students will be able to talk about routines/daily activities by using frequency adverbs and giving explanations and	1	1	0	100
Students will be able to report on appearances and personalities of other people.	1	1	0	100
Students will be able to write simple pieces to compare people.	1	1	0	100
Students will be able to understand clear, standard speech on appearances and personalities.	1	0	1	0

Sayısal (MAT)	S	D	Y	B%
<b>Matematik</b>				
Tam sayılarla çarpma ve bölme işlemlerini yapar.	4	1	3	25
Devirli olan ve olmayan ondalık gösterimleri rasyonel sayı olarak ifade eder.	2	1	1	50
Tam sayıların kendileri ile tekrarlı çarpımını üslü nicelik olarak ifade eder.	4	2	2	50
Rasyonel sayıları sıralar ve karşılaştırır.	3	1	2	33
Tam sayılarla toplama ve çıkarma işlemlerini yapar, ilgili problemleri çözer.	1	0	1	0
Rasyonel sayıların ondalık gösterimle ifade eder.	2	1	1	50
Tam sayılarla işlemler yapmayı gerektiren problemleri çözer.	2	1	1	50
Rasyonel sayıları tanıtır ve sayı doğrusunda gösterir.	2	0	2	0

Sayısal (FEN)	S	D	Y	B%
<b>Fen</b>				
Uzay teleskobunu açıklar.	1	0	1	0
Hücrenin genel özelliklerini açıklar.	2	1	1	50
Mitozun canlılar için önemini açıklar.	1	1	0	100
Geçmişten günümüze, hücrenin yapısı ile ilgili görüşleri teknolojik gelişmelerle ilişkilendirerek tartışır.	1	0	1	0
Mitozu ve genel özelliklerini açıklar.	2	0	2	0
Sitoplazma bölünmesinin bitki ve hayvan hücrelerinde nasıl gerçekleştiğini açıklar.	1	0	1	0
Galaksilerin yapısını açıklar.	2	0	2	0
Hayvan ve bitki hücrelerini, temel kısımları ve görevleri açısından karşılaştırır.	2	0	2	0
Mitozun birbirini takip eden farklı evrelerden oluştuğunu açıklar.	1	0	1	0
Hücre-doku-organ-sistem-organizma ilişkisini açıklar.	1	0	1	0
Takim yıldızı kavramını açıklar.	1	0	1	0
Teknoloji ile uzay araştırmaları arasındaki ilişkiyi açıklar.	1	1	0	100
Teleskobun gök bilim gelişimindeki önemine yönelik çıkarımda bulunur.	2	1	1	50
Evrenin Büyük Patlama ile oluştuğunu belirtir.	1	1	0	100
Yıldızların sıcaklıklarına göre sınıflandırır.	1	1	0	100

SINAV SONUÇ BELGESİ							
İSTANBUL / BAYRAMPAŞA / PROF.MUHARREM ERGİN ORTAOKULU							
Öğrenci				Numara		Sınıf	
EZGİ * ULUSOY				517		7B	
Puan Türü	Puan	Genel Ort.	Dereceler				
			Snf	Kurum	İlçe	İl	Genel
LGS	▲ 387,333	285,650	6	27	27	476	6830
Puanı Hesaplanan:			327	327	5293	67657	
Katılımlar:			32	327	327	5313	67888

Ders	Soru	Doğru	Yanlış	Net	Başarı %	Sınıf Ort.	Kurum Ort.	Genel Ort.
Türkçe	20	16	4	14,67	73	▲ 8,50	▲ 7,25	▲ 7,25
SOSYAL BİLGİLER	10	10	0	10,00	100	▲ 5,20	▲ 4,09	▲ 3,91
Din K.ve A.B.	10	8	2	7,33	73	▲ 6,20	▲ 4,45	▲ 4,34
İngilizce	10	7	2	6,33	63	▲ 5,93	▲ 3,69	▲ 3,48
Matematik	20	8	8	5,33	27	▲ 3,66	▲ 2,50	▲ 2,77
Fen	20	17	3	16,00	80	▲ 9,21	▲ 6,64	▲ 6,85
<b>Toplam:</b>	<b>90</b>	<b>66</b>	<b>19</b>	<b>59,67</b>	<b>66</b>	<b>▲ 38,69</b>	<b>▲ 28,61</b>	<b>▲ 28,60</b>

Soru No	12345678901234567890
Sözel (TÜR)	AcDcCABCDcDADcCABDaA
Cevap Anh.	ABDACABCDcDADcCABDaA
Sözel (TAR)	BBCACCCADC
Cevap Anh.	BBCACCCADC
Sözel (DİN)	CDAaDBCABb
Cevap Anh.	CDABDBCABC
Sözel (İNG)	CAAcBaBCC
Cevap Anh.	DCAABBDBCC
Sayısal (MAT)	Ac BBBcbBb d dDAaD b
Cevap Anh.	ADCBBBDBDBACADACDAC
Sayısal (FEN)	DABADdCDaDCbCCABBAAB
Cevap Anh.	DABADBCDCDCACABBAAB

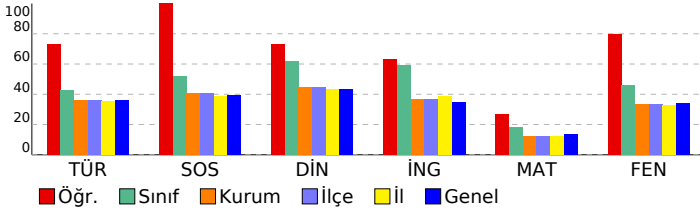

## 7. SINIF GÜÇLENDİREN KURUMSAL DENEME -2

DERSLERE GÖRE BAŞARI ANALİZİ				
Sözel (TÜR)				
Türkçe	S	D	Y	B%
Bağlamdan yararlanarak bilmediği kelime ve kelime gruplarının anlamını tahmin eder.	1	1	0	100
Bir işi işlem basamaklarına göre yazar.	1	0	1	0
Görsellerle ilgili soruları cevaplar.	1	1	0	100
Metinle ilgili soruları cevaplar.	1	0	1	0
Deyim ve atasözlerinin metne katkısını belirler.	1	1	0	100
Okudukları ile ilgili çıkarımlarda bulunur.	3	3	0	100
Metnin içeriğine uygun başlık/başlıklar belirler.	1	1	0	100
Metnin içeriğini yorumlar.	1	1	0	100
Metindeki söz sanatlarını tespit eder.	1	1	0	100
Metni oluşturan unsurlar arasındaki geçiş ve bağlantı ifadelerinin anlama olan katkısını değerlendirir.	1	1	0	100
Yazdıklarını düzenler.	2	1	1	50
Metinde ele alınan sorunlara farklı çözümler üretir.	2	1	1	50
Çekim eklerinin işlevlerini ayırt eder.	2	2	0	100
Grafik, tablo ve çizelgeyle sunulan bilgileri yorumlar.	1	1	0	100
Faillerin anlam özelliklerini fark eder.	1	1	0	100

Sözel (TAR)				
SOSYAL BİLGİLER				
S	D	Y	B%	
3	3	0	100	Osmanlı Devleti'nin fetih siyasetini örnekler üzerinden analiz eder.
1	1	0	100	İletişim araçlarından yararlanırken haklarını kullanır ve sorumluluklarını yerine getirir.
3	3	0	100	Osmanlı Devleti'nin siyasi güç olarak ortaya çıkış sürecini ve bu süreci etkileyen faktörleri açıklar.
1	1	0	100	Medyanın sosyal değişim ve etkileşimdeki rolünü tartışır.
1	1	0	100	Bireysel ve toplumsal ilişkilerde olumlu iletişim yollarını kullanır.
1	1	0	100	İletişimi etkileyen tutum ve davranışları analiz ederek kendi tutum ve davranışlarını sorgular.

Sözel (DİN)				
Din K.ve A.B.				
S	D	Y	B%	
2	2	0	100	Varlıklar âlemini özelliklerine göre ayırt eder.
2	2	0	100	Melekleri özellikleri ve görevlerine göre sınıflandırır.
2	2	0	100	Nâs suresini okur, anlamını söyler.
1	0	1	0	Ahiret hayatının aşamalarını açıklar.
1	1	0	100	İslam'da hac ibadetinin önemini ayet ve hadisler ışığında yorumlar.
1	1	0	100	Hz. İsa'nın (a.s.) hayatını ana hatlarıyla tanıtır.
1	1	0	100	Dünya hayatı ile ahiret hayatı arasındaki ilişkiyi yorumlar.
1	0	1	0	Allah'ın (c.c.) adil, merhametli ve affedicisi olması ile ahiret inancı arasındaki ilişkiyi kurar.

Sözel (İNG)				
İngilizce				
S	D	Y	B%	
3	2	0	67	Students will be able to understand short and simple texts on sports.
2	2	0	100	Students will be able to talk about other people's appearances and personalities.
1	1	0	100	Students will be able to ask questions related to the frequency of events.
1	1	0	100	Students will be able to talk about routines/daily activities by using frequency adverbs and giving explanations and
1	1	0	100	Students will be able to report on appearances and personalities of other people.
1	0	1	0	Students will be able to write simple pieces to compare people.
1	1	0	100	Students will be able to understand clear, standard speech on appearances and personalities.

Sayısal (MAT)				
Matematik				
S	D	Y	B%	
4	1	3	25	Tam sayılarla çarpma ve bölme işlemlerini yapar.
2	1	0	50	Devirli olan ve olmayan ondalık gösterimleri rasyonel sayı olarak ifade eder.
4	4	0	100	Tam sayıların kendileri ile tekrarlı çarpımını üslü nicelik olarak ifade eder.
3	2	0		Rasyonel sayıları sıralar ve karşılaştırır.
1	0	1	0	Tam sayılarla toplama ve çıkarma işlemlerini yapar, ilgili problemleri çözer.
2	0	1	0	Rasyonel sayıların ondalık gösterimle ifade eder.
2	0	1	0	Tam sayılarla işlemler yapmayı gerektiren problemleri çözer.
2	0	1	0	Rasyonel sayıların tanır ve sayı doğrusunda gösterir.

Sayısal (FEN)				
Fen				
S	D	Y	B%	
1	1	0	100	Uzay teleskobunu açıklar.
2	2	0	100	Hücrenin genel özelliklerini açıklar.
1	1	0	100	Mitozun canlılar için önemini açıklar.
1	1	0	100	Geçmişten günümüze, hücrenin yapısı ile ilgili görüşleri teknolojik gelişmelerle ilişkilendirerek tartışır.
2	2	0	100	Mitozu ve genel özelliklerini açıklar.
1	0	1	0	Sitoplazma bölünmesinin bitki ve hayvan hücrelerinde nasıl gerçekleştiğini açıklar.
2	2	0	100	Galaksilerin yapısını açıklar.
2	2	0	100	Hayvan ve bitki hücrelerini, temel kısımları ve görevleri açısından karşılaştırır.
1	0	1	0	Mitozun birbirini takip eden farklı evrelerden oluştuğunu açıklar.
1	1	0	100	Hücre-doku-organ-sistem-organizma ilişkisini açıklar.
1	0	1	0	Takim yıldızı kavramını açıklar.
1	1	0	100	Teknoloji ile uzay araştırmaları arasındaki ilişkiyi açıklar.
2	2	0	100	Teleskobun gök bilim gelişimindeki önemine yönelik çıkarımda bulunur.
1	1	0	100	Evrenin Büyük Patlama ile oluştuğunu belirtir.
1	1	0	100	Yıldızların sıcaklıklarına göre sınıflandırır.

SINAV SONUÇ BELGESİ							
İSTANBUL / BAYRAMPAŞA / PROF.MUHARREM ERGİN ORTAOKULU							
Öğrenci				Numara		Sınıf	
KAĞAN SÖZER				186		7B	
Puan Türü	Puan	Genel Ort.	Dereceler				
			Snf	Kurum	İlçe	İl	Genel
LGS	▲ 317,898	285,650	18	110	110	1652	21465
Puanı Hesaplanan:			327	327	5293	67657	
Katılımlar:			32	327	327	5313	67888

Ders	Soru	Doğru	Yanlış	Net	Başarı %	Sınıf Ort.	Kurum Ort.	Genel Ort.
Türkçe	20	9	11	5,33	27	▼ 8,50	▼ 7,25	▼ 7,25
SOSYAL BİLGİLER	10	9	1	8,67	87	▲ 5,20	▲ 4,09	▲ 3,91
Din K.ve A.B.	10	9	1	8,67	87	▲ 6,20	▲ 4,45	▲ 4,34
İngilizce	10	8	2	7,33	73	▲ 5,93	▲ 3,69	▲ 3,48
Matematik	20	6	12	2,00	10	▼ 3,66	▼ 2,50	▼ 2,77
Fen	20	14	6	12,00	60	▲ 9,21	▲ 6,64	▲ 6,85
<b>Toplam:</b>	<b>90</b>	<b>55</b>	<b>33</b>	<b>44,00</b>	<b>49</b>	<b>▲ 38,69</b>	<b>▲ 28,61</b>	<b>▲ 28,60</b>

Soru No	12345678901234567890
Sözel (TÜR)	cdDaAabadDccCcAbdDBA
Cevap Anh.	B ACDBABCDADCCBACADBA
Sözel (TAR)	CDACCCdCBB
Cevap Anh.	B CDACCCACBB
Sözel (DİN)	CBACBDBbDC
Cevap Anh.	B CBACBDBADC
Sözel (İNG)	CCBDB*AAcA
Cevap Anh.	B CCBDBBAACD
Sayısal (MAT)	bcbCAD dBdca cBdaCbd
Cevap Anh.	B CADCADACBADBDBBBCDA
Sayısal (FEN)	dAAcBACbDCDCDCcABbd
Cevap Anh.	B BAABBACCCDCDCBDBAD

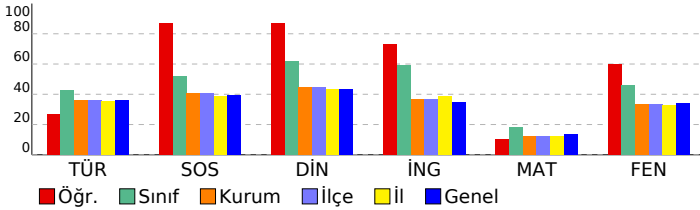

7. SINIF GÜÇLENDİREN KURUMSAL DENEME -2				
DERSLERE GÖRE BAŞARI ANALİZİ				
<b>Sözel (TÜR)</b>				
<b>Türkçe</b>	<b>S</b>	<b>D</b>	<b>Y</b>	<b>B%</b>
Bağlamdan yararlanarak bilmediği kelime ve kelime gruplarının anlamını tahmin eder.	1	1	0	100
Bir işi işlem basamaklarına göre yazar.	1	1	0	100
Görsellerle ilgili soruları cevaplar.	1	1	0	100
Metinle ilgili soruları cevaplar.	1	0	1	0
Deyim ve atasözlerinin metne katkısını belirler.	1	0	1	0
Okudukları ile ilgili çıkarımlarda bulunur.	3	2	1	67
Metnin içeriğine uygun başlık/başlıklar belirler.	1	1	0	100
Metnin içeriğini yorumlar.	1	1	0	100
Metindeki söz sanatlarını tespit eder.	1	1	0	100
Metni oluşturan unsurlar arasındaki geçiş ve bağlantı ifadelerinin anlama olan katkısını değerlendirir.	1	0	1	0
Yazdıklarını düzenler.	2	0	2	0
Metinde ele alınan sorunlara farklı çözümler üretir.	2	0	2	0
Çekim eklerinin işlevlerini ayırt eder.	2	1	1	50
Grafik, tablo ve çizelgeyle sunulan bilgileri yorumlar.	1	1	0	100
Fiillerin anlam özelliklerini fark eder.	1	0	1	0
<b>Sözel (TAR)</b>				
<b>SOSYAL BİLGİLER</b>				
<b>S</b>	<b>D</b>	<b>Y</b>	<b>B%</b>	
Osmanlı Devleti'nin fetih siyasetini örnekler üzerinden analiz eder.	3	3	0	100
İletişim araçlarından yararlanırken haklarını kullanır ve sorumluluklarını yerine getirir.	1	1	0	100
Osmanlı Devleti'nin siyasi güç olarak ortaya çıkış sürecini ve bu süreci etkileyen faktörleri açıklar.	3	2	1	67
Medyanın sosyal değişim ve etkileşimdeki rolünü tartışır.	1	1	0	100
Bireysel ve toplumsal ilişkilerde olumlu iletişim yollarını kullanır.	1	1	0	100
İletişimi etkileyen tutum ve davranışları analiz ederek kendi tutum ve davranışlarını sorgular.	1	1	0	100
<b>Sözel (DİN)</b>				
<b>Din K.ve A.B.</b>				
<b>S</b>	<b>D</b>	<b>Y</b>	<b>B%</b>	
Varlıkların önemini özelliklerine göre ayırt eder.	2	1	1	50
Melekleri özellikleri ve görevlerine göre sınıflandırır.	2	2	0	100
Nâs suresini okur, anlamını söyler.	2	1	1	50
Ahiret hayatının aşamalarını açıklar.	1	1	0	100
İslam'da hac ibadetinin önemini ayet ve hadisler ışığında yorumlar.	1	1	0	100
Hz. İsa'nın (a.s.) hayatını ana hatlarıyla tanıtır.	1	1	0	100
Dünya hayatı ile ahiret hayatı arasındaki ilişkiyi yorumlar.	1	1	0	100
Allah'ın (c.c.) adil, merhametli ve affedicisi olması ile ahiret inancı arasındaki ilişkiyi kurar.	1	1	0	100
<b>Sözel (İNG)</b>				
<b>İngilizce</b>				
<b>S</b>	<b>D</b>	<b>Y</b>	<b>B%</b>	
Students will be able to understand short and simple texts on sports.	3	2	1	67
Students will be able to talk about other people's appearances and personalities.	2	2	0	100
Students will be able to ask questions related to the frequency of events.	1	1	0	100
Students will be able to talk about routines/daily activities by using frequency adverbs and giving explanations and	1	1	0	100
Students will be able to report on appearances and personalities of other people.	1	1	0	100
Students will be able to write simple pieces to compare people.	1	1	0	100
Students will be able to understand clear, standard speech on appearances and personalities.	1	1	0	100
<b>Sayısal (MAT)</b>				
<b>Matematik</b>				
<b>S</b>	<b>D</b>	<b>Y</b>	<b>B%</b>	
Tam sayılarla çarpma ve bölme işlemlerini yapar.	4	0	3	0
Devirli olan ve olmayan ondalık gösterimleri rasyonel sayı olarak ifade eder.	2	1	1	50
Tam sayıların kendileri ile tekrarlı çarpımını üslü nicelik olarak ifade eder.	4	1	3	25
Rasyonel sayıları sıralar ve karşılaştırır.	3	0	3	0
Tam sayılarla toplama ve çıkarma işlemlerini yapar, ilgili problemleri çözer.	1	1	0	100
Rasyonel sayıların ondalık gösterimle ifade eder.	2	0	1	0
Tam sayılarla işlemler yapmayı gerektiren problemleri çözer.	2	2	0	100
Rasyonel sayıları tanıtır ve sayı doğrusunda gösterir.	2	1	1	50
<b>Sayısal (FEN)</b>				
<b>Fen</b>				
<b>S</b>	<b>D</b>	<b>Y</b>	<b>B%</b>	
Uzay teleskobunu açıklar.	1	1	0	100
Hücresinin genel özelliklerini açıklar.	2	1	1	50
Mitozun canlılar için önemini açıklar.	1	1	0	100
Geçmişten günümüze, hücrenin yapısı ile ilgili görüşleri teknolojik gelişmelerle ilişkilendirerek tartışır.	1	1	0	100
Mitozu ve genel özelliklerini açıklar.	2	1	1	50
Sitoplazma bölünmesinin bitki ve hayvan hücrelerinde nasıl gerçekleştiğini açıklar.	1	0	1	0
Galaksilerin yapısını açıklar.	2	2	0	100
Hayvan ve bitki hücrelerini, temel kısımları ve görevleri açısından karşılaştırır.	2	1	1	50
Mitozun birbirini takip eden farklı evrelerden oluştuğunu açıklar.	1	1	0	100
Hücre-doku-organ-sistem-organizma ilişkisini açıklar.	1	1	0	100
Takim yıldızı kavramını açıklar.	1	1	0	100
Teknoloji ile uzay araştırmaları arasındaki ilişkiyi açıklar.	1	1	0	100
Teleskobun gök bilim gelişimindeki önemine yönelik çıkarımda bulunur.	2	1	1	50
Evrenin Büyük Patlama ile oluştuğunu belirtir.	1	0	1	0
Yıldızların sıcaklıklarına göre sınıflandırır.	1	1	0	100



SINAV SONUÇ BELGESİ							
İSTANBUL / BAYRAMPAŞA / PROF.MUHARREM ERGİN ORTAOKULU							
Öğrenci				Numara		Sınıf	
KEREM* ÇİKAY				697		7B	
Puan Türü	Puan	Genel Ort.	Dereceler				
			Snf	Kurum	İlçe	İl	Genel
LGS	▲ 327,017	285,650	16	96	96	1458	18975
Puanı Hesaplanan:			327	327	5293	67657	
Katılımlar:			32	327	327	5313	67888

Ders	Soru	Doğru	Yanlış	Net	Başarı %	Sınıf Ort.	Kurum Ort.	Genel Ort.
Türkçe	20	9	4	7,67	38	▼ 8,50	▲ 7,25	▲ 7,25
SOSYAL BİLGİLER	10	8	1	7,67	77	▲ 5,20	▲ 4,09	▲ 3,91
Din K.ve A.B.	10	4	4	2,67	27	▼ 6,20	▼ 4,45	▼ 4,34
İngilizce	10	6	3	5,00	50	▼ 5,93	▲ 3,69	▲ 3,48
Matematik	20	6	2	5,33	27	▲ 3,66	▲ 2,50	▲ 2,77
Fen	20	14	5	12,33	62	▲ 9,21	▲ 6,64	▲ 6,85
<b>Toplam:</b>	<b>90</b>	<b>47</b>	<b>19</b>	<b>40,67</b>	<b>45</b>	<b>▲ 38,69</b>	<b>▲ 28,61</b>	<b>▲ 28,60</b>

Soru No	12345678901234567890
Sözel (TÜR)	bdDBbBCD D Cc D A
Cevap Anh.	B ACDBABCDADCDACADBA
Sözel (TAR)	CDACCC bBB
Cevap Anh.	B CDACCCACBB
Sözel (DİN)	dBA dDacD
Cevap Anh.	B CBACBDBADC
Sözel (İNG)	CCBDBB cac
Cevap Anh.	B CCBDBBAACD
Sayısal (MAT)	ADcCB d BB
Cevap Anh.	B CADCADACBADDBBBBCDA
Sayısal (FEN)	BAA BACCbbDabCdDABAD
Cevap Anh.	B AABBBACCDCDCBDABAD

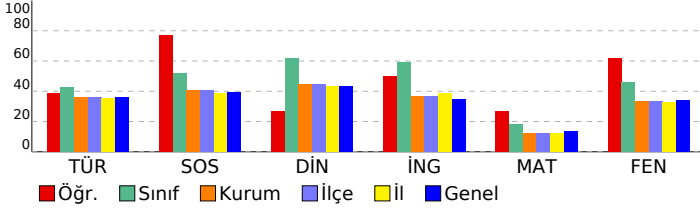

## 7. SINIF GÜÇLENDİREN KURUMSAL DENEME -2

DERSLERE GÖRE BAŞARI ANALİZİ				
<b>Sözel (TÜR)</b>				
<b>Türkçe</b>	<b>S</b>	<b>D</b>	<b>Y</b>	<b>B%</b>
Bağlamdan yararlanarak bilmediği kelime ve kelime gruplarının anlamını tahmin eder.	1	1	0	100
Bir işi işlem basamaklarına göre yazar.	1	0	0	0
Görsellerle ilgili soruları cevaplar.	1	1	0	100
Metinle ilgili soruları cevaplar.	1	0	0	0
Deyim ve atasözlerinin metne katkısını belirler.	1	0	0	0
Okudukları ile ilgili çıkarımlarda bulunur.	3	0	1	0
Metnin içeriğine uygun başlık/başlıklar belirler.	2	1	0	100
Metnin içeriğini yorumlar.	1	0	0	0
Metindeki söz sanatlarını tespit eder.	1	1	0	100
Metni oluşturan unsurlar arasındaki geçiş ve bağlantı ifadelerinin anlama olan katkısını değerlendirir.	1	0	0	0
Yazdıklarını düzenler.	2	1	1	50
Metinde ele alınan sorunlara farklı çözümler üretir.	2	2	0	100
Çekim eklerinin işlevlerini ayırt eder.	2	1	1	50
Grafik, tablo ve çizelgeyle sunulan bilgileri yorumlar.	1	1	0	100
Faillerin anlam özelliklerini fark eder.	1	0	1	0
<b>Sözel (TAR)</b>				
<b>SOSYAL BİLGİLER</b>				
<b>S</b>	<b>D</b>	<b>Y</b>	<b>B%</b>	
Osmanlı Devleti'nin fetih siyasetini örnekler üzerinden analiz eder.	3	3	0	100
İletişim araçlarından yararlanırken haklarını kullanır ve sorumluluklarını yerine getirir.	1	1	0	100
Osmanlı Devleti'nin siyasi güç olarak ortaya çıkış sürecini ve bu süreci etkileyen faktörleri açıklar.	3	1	1	33
Medyanın sosyal değişim ve etkileşimdeki rolünü tartışır.	1	1	0	100
Bireysel ve toplumsal ilişkilerde olumlu iletişim yollarını kullanır.	1	1	0	100
İletişimi etkileyen tutum ve davranışları analiz ederek kendi tutum ve davranışlarını sorgular.	1	1	0	100
<b>Sözel (DİN)</b>				
<b>Din K.ve A.B.</b>				
<b>S</b>	<b>D</b>	<b>Y</b>	<b>B%</b>	
Varlıkların değerini özelliklerine göre ayırt eder.	2	0	1	0
Melekleri özellikleri ve görevlerine göre sınıflandırır.	2	2	0	100
Nâs suresini okur, anlamını söyler.	2	0	2	0
Ahret hayatının aşamalarını açıklar.	1	0	1	0
İslam'da hac ibadetinin önemini ayet ve hadisler ışığında yorumlar.	1	0	0	0
Hz. İsa'nın (a.s.) hayatını ana hatlarıyla tanıtır.	1	1	0	100
Dünya hayatı ile ahiret hayatı arasındaki ilişkiyi yorumlar.	1	1	0	100
Allah'ın (c.c.) adil, merhametli ve affedicisi olması ile ahiret inancı arasındaki ilişkiyi kurar.	1	0	1	0
<b>Sözel (İNG)</b>				
<b>İngilizce</b>				
<b>S</b>	<b>D</b>	<b>Y</b>	<b>B%</b>	
Students will be able to understand short and simple texts on sports.	3	2	1	67
Students will be able to talk about other people's appearances and personalities.	2	1	1	50
Students will be able to ask questions related to the frequency of events.	1	0	1	0
Students will be able to talk about routines/daily activities by using frequency adverbs and giving explanations and	1	0	0	0
Students will be able to report on appearances and personalities of other people.	1	1	0	100
Students will be able to write simple pieces to compare people.	1	1	0	100
Students will be able to understand clear, standard speech on appearances and personalities.	1	1	0	100
<b>Sayısal (MAT)</b>				
<b>Matematik</b>				
<b>S</b>	<b>D</b>	<b>Y</b>	<b>B%</b>	
Tam sayılarla çarpma ve bölme işlemlerini yapar.	4	0	0	0
Devirli olan ve olmayan ondalık gösterimleri rasyonel sayı olarak ifade eder.	2	0	0	0
Tam sayıların kendileri ile tekrarlı çarpımını üslü nicelik olarak ifade eder.	4	2	1	50
Rasyonel sayıları sıralar ve karşılaştırır.	3	0	0	0
Tam sayılarla toplama ve çıkarma işlemlerini yapar, ilgili problemleri çözer.	1	1	0	100
Rasyonel sayıların ondalık gösterimle ifade eder.	2	1	1	50
Tam sayılarla işlemler yapmayı gerektiren problemleri çözer.	2	2	0	100
Rasyonel sayıları tanıtır ve sayı doğrusunda gösterir.	2	0	0	0
<b>Sayısal (FEN)</b>				
<b>Fen</b>				
<b>S</b>	<b>D</b>	<b>Y</b>	<b>B%</b>	
Uzay teleskobunu açıklar.	1	1	0	100
Hücrenin genel özelliklerini açıklar.	2	2	0	100
Mitozun canlılar için önemini açıklar.	1	1	0	100
Geçmişten günümüze, hücrenin yapısı ile ilgili görüşleri teknolojik gelişmelerle ilişkilendirerek tartışır.	1	1	0	100
Mitozu ve genel özelliklerini açıklar.	2	1	1	50
Sitoplazma bölünmesinin bitki ve hayvan hücrelerinde nasıl gerçekleştiğini açıklar.	1	0	1	0
Galaksilerin yapısını açıklar.	2	2	0	100
Hayvan ve bitki hücrelerini, temel kısımları ve görevleri açısından karşılaştırır.	2	1	1	50
Mitozun birbirini takip eden farklı evrelerden oluştuğunu açıklar.	1	0	1	0
Hücre-doku-organ-sistem-organizma ilişkisini açıklar.	1	1	0	100
Takim yıldızı kavramını açıklar.	1	0	1	0
Teknoloji ile uzay araştırmaları arasındaki ilişkiyi açıklar.	1	1	0	100
Teleskobun gök bilim gelişimindeki önemine yönelik çıkarımda bulunur.	2	2	0	100
Evrenin Büyük Patlama ile oluştuğunu belirtir.	1	0	0	0
Yıldızların sıcaklıklarına göre sınıflandırır.	1	1	0	100

SINAV SONUÇ BELGESİ							
İSTANBUL / BAYRAMPAŞA / PROF.MUHARREM ERGİN ORTAOKULU							
Öğrenci				Numara		Sınıf	
MEHMETAKİF ÇALIŞKAN				611		7B	
Puan Türü	Puan	Genel Ort.	Dereceler				
			Snf	Kurum	İlçe	İl	Genel
LGS	▲ 327,366	285,650	15	95	95	1452	18870
Puanı Hesaplanan:			327	327	5293	67657	
Katılımlar:			32	327	327	5313	67888

Ders	Soru	Doğru	Yanlış	Net	Başarı %	Sınıf Ort.	Kurum Ort.	Genel Ort.
Türkçe	20	8	11	4,33	22	▼ 8,50	▼ 7,25	▼ 7,25
SOSYAL BİLGİLER	10	8	2	7,33	73	▲ 5,20	▲ 4,09	▲ 3,91
Din K.ve A.B.	10	7	3	6,00	60	▼ 6,20	▲ 4,45	▲ 4,34
İngilizce	10	8	2	7,33	73	▲ 5,93	▲ 3,69	▲ 3,48
Matematik	20	8	7	5,67	28	▲ 3,66	▲ 2,50	▲ 2,77
Fen	20	15	5	13,33	67	▲ 9,21	▲ 6,64	▲ 6,85
<b>Toplam:</b>	<b>90</b>	<b>54</b>	<b>30</b>	<b>44,00</b>	<b>49</b>	<b>▲ 38,69</b>	<b>▲ 28,61</b>	<b>▲ 28,60</b>

Soru No	12345678901234567890
Sözel (TÜR)	bCDBdCc dDbDbcAbbaBd
Cevap Anh.	B ACDBABCADDCBCACADBA
Sözel (TAR)	CbACbCACBB
Cevap Anh.	B CDACCCACBB
Sözel (DİN)	bBAdbBbBADA
Cevap Anh.	B CBACBDBADC
Sözel (İNG)	CCBaBBAACa
Cevap Anh.	B CCBDBBAACD
Sayısal (MAT)	aAD cbA BdDd D BB cc
Cevap Anh.	B CADCADACBADBDBBBCDA
Sayısal (FEN)	BAABBACCcCdabCdcABAD
Cevap Anh.	B BAABBACCDCDCBDBAD

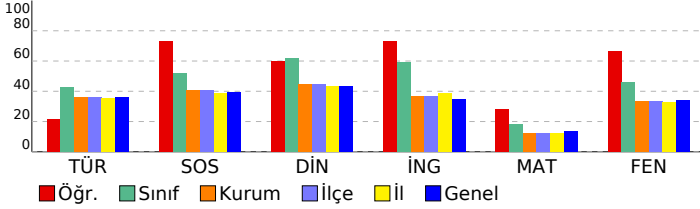

## 7. SINIF GÜÇLENDİREN KURUMSAL DENEME -2

DERSLERE GÖRE BAŞARI ANALİZİ				
Sözel (TÜR)				
Türkçe	S	D	Y	B%
Bağlamdan yararlanarak bilmediği kelime ve kelime gruplarının anlamını tahmin eder.	1	0	1	0
Bir işi işlem basamaklarına göre yazar.	1	1	0	100
Görsellerle ilgili soruları cevaplar.	1	0	1	0
Metinle ilgili soruları cevaplar.	1	0	1	0
Deyim ve atasözlerinin metne katkısını belirler.	1	0	1	0
Okudukları ile ilgili çıkarımlarda bulunur.	3	1	2	33
Metnin içeriğine uygun başlık/başlıklar belirler.	1	1	0	0
Metnin içeriğini yorumlar.	1	1	0	100
Metindeki söz sanatlarını tespit eder.	1	1	0	100
Metni oluşturan unsurlar arasındaki geçiş ve bağlantı ifadelerinin anlama olan katkısını değerlendirir.	1	0	1	0
Yazdıklarını düzenler.	2	1	0	50
Metinde ele alınan sorunlara farklı çözümler üretir.	2	1	1	50
Çekim eklerinin işlevlerini ayırt eder.	2	1	1	50
Grafik, tablo ve çizelgeyle sunulan bilgileri yorumlar.	1	1	0	100
Faillerin anlam özelliklerini fark eder.	1	0	1	0

Sözel (TAR)				
SOSYAL BİLGİLER				
S	D	Y	B%	
Osmanlı Devleti'nin fetih siyasetini örnekler üzerinden analiz eder.	3	2	1	67
İletişim araçlarından yararlanırken haklarını kullanır ve sorumluluklarını yerine getirir.	1	1	0	100
Osmanlı Devleti'nin siyasi güç olarak ortaya çıkış sürecini ve bu süreci etkileyen faktörleri açıklar.	3	3	0	100
Medyanın sosyal değişim ve etkileşimdeki rolünü tartışır.	1	1	0	100
Bireysel ve toplumsal ilişkilerde olumlu iletişim yollarını kullanır.	1	0	1	0
İletişimi etkileyen tutum ve davranışları analiz ederek kendi tutum ve davranışlarını sorgular.	1	1	0	100

Sözel (DİN)				
Din K.ve A.B.				
S	D	Y	B%	
Varlıklar âlemini özelliklerine göre ayırt eder.	2	1	1	50
Melekleri özellikleri ve görevlerine göre sınıflandırır.	2	2	0	100
Nâs suresini okur, anlamını söyler.	2	2	0	100
Ahiret hayatının aşamalarını açıklar.	1	1	0	100
İslam'da hac ibadetinin önemini ayet ve hadisler ışığında yorumlar.	1	1	0	100
Hz. İsa'nın (a.s.) hayatını ana hatlarıyla tanıtır.	1	1	0	100
Dünya hayatı ile ahiret hayatı arasındaki ilişkiyi yorumlar.	1	1	0	100
Allah'ın (c.c.) adil, merhametli ve affedicisi olması ile ahiret inancı arasındaki ilişkiyi kurar.	1	0	1	0

Sözel (İNG)				
İngilizce				
S	D	Y	B%	
Students will be able to understand short and simple texts on sports.	3	2	1	67
Students will be able to talk about other people's appearances and personalities.	2	2	0	100
Students will be able to ask questions related to the frequency of events.	1	1	0	100
Students will be able to talk about routines/daily activities by using frequency adverbs and giving explanations and	1	1	0	100
Students will be able to report on appearances and personalities of other people.	1	1	0	100
Students will be able to write simple pieces to compare people.	1	0	1	0
Students will be able to understand clear, standard speech on appearances and personalities.	1	1	0	100

Sayısal (MAT)				
Matematik				
S	D	Y	B%	
Tam sayılarla çarpma ve bölme işlemlerini yapar.	4	0	3	0
Devirli olan ve olmayan ondalık gösterimleri rasyonel sayı olarak ifade eder.	2	1	0	50
Tam sayıların kendileri ile tekrarlı çarpımını üslü nicelik olarak ifade eder.	4	2	1	50
Rasyonel sayıları sıralar ve karşılaştırır.	3	2	1	67
Tam sayılarla toplama ve çıkarma işlemlerini yapar, ilgili problemleri çözer.	1	1	0	100
Rasyonel sayıların ondalık gösterimle ifade eder.	2	1	0	50
Tam sayılarla işlemler yapmayı gerektiren problemleri çözer.	2	0	2	0
Rasyonel sayıları tanıtır ve sayı doğrusunda gösterir.	2	1	0	50

Sayısal (FEN)				
Fen				
S	D	Y	B%	
Uzay teleskobunu açıklar.	1	1	0	100
Hücrenin genel özelliklerini açıklar.	2	2	0	100
Mitozun canlılar için önemini açıklar.	1	1	0	100
Geçmişten günümüze, hücrenin yapısı ile ilgili görüşleri teknolojik gelişmelerle ilişkilendirerek tartışır.	1	1	0	100
Mitozu ve genel özelliklerini açıklar.	2	1	1	50
Sitoplazma bölünmesinin bitki ve hayvan hücrelerinde nasıl gerçekleştiğini açıklar.	1	0	1	0
Galaksilerin yapısını açıklar.	2	2	0	100
Hayvan ve bitki hücrelerini, temel kısımları ve görevleri açısından karşılaştırır.	2	1	1	50
Mitozun birbirini takip eden farklı evrelerden oluştuğunu açıklar.	1	0	1	0
Hücre-doku-organ-sistem-organizma ilişkisini açıklar.	1	1	0	100
Takim yıldızı kavramını açıklar.	1	0	1	0
Teknoloji ile uzay araştırmaları arasındaki ilişkiyi açıklar.	1	1	0	100
Teleskobun gök bilim gelişimindeki önemine yönelik çıkarımda bulunur.	2	2	0	100
Evrenin Büyük Patlama ile oluştuğunu belirtir.	1	1	0	100
Yıldızların sıcaklıklarına göre sınıflandırır.	1	1	0	100

SINAV SONUÇ BELGESİ							
İSTANBUL / BAYRAMPAŞA / PROF.MUHARREM ERGİN ORTAOKULU							
Öğrenci				Numara		Sınıf	
MELİSÜ ÇİNİCİOĞLU				1146		7B	
Puan Türü	Puan	Genel Ort.	Dereceler				
			Snf	Kurum	İlçe	İl	Genel
LGS	▲ 425,602	285,650	1	9	9	177	2599
Puanı Hesaplanan:			327	327	5293	67657	
Katılımlar:			32	327	327	5313	67888

Ders	Soru	Doğru	Yanlış	Net	Başarı %	Sınıf Ort.	Kurum Ort.	Genel Ort.
Türkçe	20	16	4	14,67	73	▲ 8,50	▲ 7,25	▲ 7,25
SOSYAL BİLGİLER	10	8	2	7,33	73	▲ 5,20	▲ 4,09	▲ 3,91
Din K.ve A.B.	10	9	1	8,67	87	▲ 6,20	▲ 4,45	▲ 4,34
İngilizce	10	9	1	8,67	87	▲ 5,93	▲ 3,69	▲ 3,48
Matematik	20	13	2	12,33	62	▲ 3,66	▲ 2,50	▲ 2,77
Fen	20	18	1	17,67	88	▲ 9,21	▲ 6,64	▲ 6,85
<b>Toplam:</b>	<b>90</b>	<b>73</b>	<b>11</b>	<b>69,33</b>	<b>77</b>	<b>▲ 38,69</b>	<b>▲ 28,61</b>	<b>▲ 28,60</b>

Soru No	12345678901234567890
Sözel (TÜR)	ACDBdBaDADDCBAbADBd
Cevap Anh.	B ACDBABCDADDCBACADBA
Sözel (TAR)	CDACCCcđBB
Cevap Anh.	B CDACCCACBB
Sözel (DİN)	CBACBDcADC
Cevap Anh.	B CBACBDBADC
Sözel (İNG)	CCBDBdAACD
Cevap Anh.	B CCBDBBAACD
Sayısal (MAT)	CADbADACB D D BBC c
Cevap Anh.	B CADCADACBADBDBBBCDA
Sayısal (FEN)	BAABBAC DCaCDCBDABAD
Cevap Anh.	B BAABBACCDCDCBDABAD

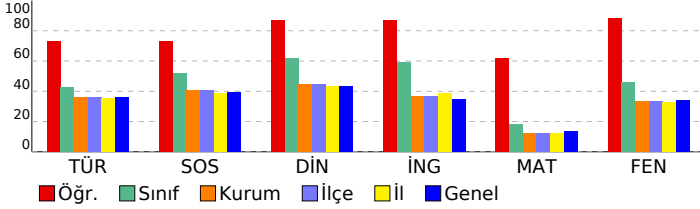

## 7. SINIF GÜÇLENDİREN KURUMSAL DENEME -2

DERSLERE GÖRE BAŞARI ANALİZİ				
Sözel (TÜR)				
Türkçe	S	D	Y	B%
Bağlamdan yararlanarak bilmediği kelime ve kelime gruplarının anlamını tahmin eder.	1	0	1	0
Bir işi işlem basamaklarına göre yazar.	1	1	0	100
Görsellerle ilgili soruları cevaplar.	1	1	0	100
Metinle ilgili soruları cevaplar.	1	1	0	100
Deyim ve atasözlerinin metne katkısını belirler.	1	0	1	0
Okudukları ile ilgili çıkarımlarda bulunur.	3	3	0	100
Metnin içeriğine uygun başlık/başlıklar belirler.	1	1	0	100
Metnin içeriğini yorumlar.	1	1	0	100
Metindeki söz sanatlarını tespit eder.	1	1	0	100
Metni oluşturan unsurlar arasındaki geçiş ve bağlantı ifadelerinin anlama olan katkısını değerlendirir.	1	1	0	100
Yazdıklarını düzenler.	2	2	0	100
Metinde ele alınan sorunlara farklı çözümler üretir.	2	1	1	50
Çekim eklerinin işlevlerini ayırt eder.	2	1	1	50
Grafik, tablo ve çizelgeyle sunulan bilgileri yorumlar.	1	1	0	100
Faillerin anlam özelliklerini fark eder.	1	1	0	100

Sözel (TAR)				
SOSYAL BİLGİLER				
S	D	Y	B%	
3	3	0	100	Osmanlı Devleti'nin fetih siyasetini örnekler üzerinden analiz eder.
1	1	0	100	İletişim araçlarından yararlanırken haklarını kullanır ve sorumluluklarını yerine getirir.
3	1	2	33	Osmanlı Devleti'nin siyasi güç olarak ortaya çıkış sürecini ve bu süreci etkileyen faktörleri açıklar.
1	1	0	100	Medyanın sosyal değişim ve etkileşimdeki rolünü tartışır.
1	1	0	100	Bireysel ve toplumsal ilişkilerde olumlu iletişim yollarını kullanır.
1	1	0	100	İletişimi etkileyen tutum ve davranışları analiz ederek kendi tutum ve davranışlarını sorgular.

Sözel (DİN)				
Din K.ve A.B.				
S	D	Y	B%	
2	2	0	100	Varlıklar âlemini özelliklerine göre ayırt eder.
2	2	0	100	Melekleri özellikleri ve görevlerine göre sınıflandırır.
2	2	0	100	Nâs suresini okur, anlamını söyler.
1	0	1	0	Ahiret hayatının aşamalarını açıklar.
1	1	0	100	İslam'da hac ibadetinin önemini ayet ve hadisler ışığında yorumlar.
1	1	0	100	Hz. İsa'nın (a.s.) hayatını ana hatlarıyla tanıtır.
1	1	0	100	Dünya hayatı ile ahiret hayatı arasındaki ilişkiyi yorumlar.
1	1	0	100	Allah'ın (c.c.) adil, merhametli ve affedicisi olması ile ahiret inancı arasındaki ilişkiyi kurar.

Sözel (İNG)				
İngilizce				
S	D	Y	B%	
3	3	0	100	Students will be able to understand short and simple texts on sports.
2	2	0	100	Students will be able to talk about other people's appearances and personalities.
1	1	0	100	Students will be able to ask questions related to the frequency of events.
1	1	0	100	Students will be able to talk about routines/daily activities by using frequency adverbs and giving explanations and
1	1	0	100	Students will be able to report on appearances and personalities of other people.
1	1	0	100	Students will be able to write simple pieces to compare people.
1	1	0	100	Students will be able to understand clear, standard speech on appearances and personalities.

Sayısal (MAT)				
Matematik				
S	D	Y	B%	
4	2	1	50	Tam sayılarla çarpma ve bölme işlemlerini yapar.
2	2	0	100	Devirli olan ve olmayan ondalık gösterimleri rasyonel sayı olarak ifade eder.
4	2	0	50	Tam sayıların kendileri ile tekrarlı çarpımını üslü nicelik olarak ifade eder.
3	1	0	33	Rasyonel sayıları sıralar ve karşılaştırır.
1	1	0	100	Tam sayılarla toplama ve çıkarma işlemlerini yapar, ilgili problemleri çözer.
2	2	0	100	Rasyonel sayıların ondalık gösterimle ifade eder.
2	2	0	100	Tam sayılarla işlemler yapmayı gerektiren problemleri çözer.
2	1	1	50	Rasyonel sayıları tanıtır ve sayı doğrusunda gösterir.

Sayısal (FEN)				
Fen				
S	D	Y	B%	
1	1	0	100	Uzay teleskobunu açıklar.
2	2	0	100	Hücrenin genel özelliklerini açıklar.
1	1	0	100	Mitozun canlılar için önemini açıklar.
1	1	0	100	Geçmişten günümüze, hücrenin yapısı ile ilgili görüşleri teknolojik gelişmelerle ilişkilendirerek tartışır.
2	2	0	100	Mitozu ve genel özelliklerini açıklar.
1	1	0	100	Sitoplazma bölünmesinin bitki ve hayvan hücrelerinde nasıl gerçekleştiğini açıklar.
2	2	0	100	Galaksilerin yapısını açıklar.
2	1	0	50	Hayvan ve bitki hücrelerini, temel kısımları ve görevleri açısından karşılaştırır.
1	1	0	100	Mitozun birbirini takip eden farklı evrelerden oluştuğunu açıklar.
1	0	1	0	Hücre-doku-organ-sistem-organizma ilişkisini açıklar.
1	1	0	100	Takim yıldızı kavramını açıklar.
1	1	0	100	Teknoloji ile uzay araştırmaları arasındaki ilişkiyi açıklar.
2	2	0	100	Teleskobun gök bilim gelişimindeki önemine yönelik çıkarımda bulunur.
1	1	0	100	Evrenin Büyük Patlama ile oluştuğunu belirtir.
1	1	0	100	Yıldızların sıcaklıklarına göre sınıflandırır.

SINAV SONUÇ BELGESİ							
İSTANBUL / BAYRAMPAŞA / PROF.MUHARREM ERGİN ORTAOKULU							
Öğrenci			Numara		Sınıf		
MERT KERİM KARATAŞ			251		7B		
Puan Türü	Puan	Genel Ort.	Dereceler				
			Snf	Kurum	İlçe	İl	Genel
LGS	▲ 401,632	285,650	2	19	19	344	4947
Puanı Hesaplanan:			327	327	5293	67657	
Katılımlar:			32	327	327	5313	67888

Ders	Soru	Doğru	Yanlış	Net	Başarı %	Sınıf Ort.	Kurum Ort.	Genel Ort.
Türkçe	20	15	5	13,33	67	▲ 8,50	▲ 7,25	▲ 7,25
SOSYAL BİLGİLER	10	10	0	10,00	100	▲ 5,20	▲ 4,09	▲ 3,91
Din K.ve A.B.	10	10	0	10,00	100	▲ 6,20	▲ 4,45	▲ 4,34
İngilizce	10	9	1	8,67	87	▲ 5,93	▲ 3,69	▲ 3,48
Matematik	20	12	8	9,33	47	▲ 3,66	▲ 2,50	▲ 2,77
Fen	20	16	4	14,67	73	▲ 9,21	▲ 6,64	▲ 6,85
<b>Toplam:</b>	<b>90</b>	<b>72</b>	<b>18</b>	<b>66,00</b>	<b>73</b>	<b>▲ 38,69</b>	<b>▲ 28,61</b>	<b>▲ 28,60</b>

Soru No	12345678901234567890
Sözel (TÜR)	AaDBdBCDbDbDCBACADbC
Cevap Anh.	B ACDBABCDADDCBACADBA
Sözel (TAR)	CDACCCACBB
Cevap Anh.	B CDACCCACBB
Sözel (DİN)	CBACBDBADC
Cevap Anh.	B CBACBDBADC
Sözel (İNG)	CCBDaBAACD
Cevap Anh.	B CCBDBBAACD
Sayısal (MAT)	CADCADdbadbDaBBBCDc
Cevap Anh.	B CADCADACBADDBBBBCDA
Sayısal (FEN)	aAABBACCDCDCDcaABdD
Cevap Anh.	B BAABBACCDCDCDBDABAD

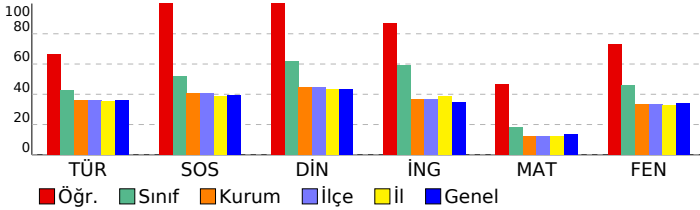

## 7. SINIF GÜÇLENDİREN KURUMSAL DENEME -2

DERSLERE GÖRE BAŞARI ANALİZİ				
Sözel (TÜR)				
Türkçe	S	D	Y	B%
Bağlamdan yararlanarak bilmediği kelime ve kelime gruplarının anlamını tahmin eder.	1	0	1	0
Bir işi işlem basamaklarına göre yazar.	1	1	0	100
Görsellerle ilgili soruları cevaplar.	1	1	0	100
Metinle ilgili soruları cevaplar.	1	1	0	100
Deyim ve atasözlerinin metne katkısını belirler.	1	1	0	100
Okudukları ile ilgili çıkarımlarda bulunur.	3	2	1	67
Metnin içeriğine uygun başlık/başlıklar belirler.	1	1	0	100
Metnin içeriğini yorumlar.	1	1	0	100
Metindeki söz sanatlarını tespit eder.	1	1	0	100
Metni oluşturan unsurlar arasındaki geçiş ve bağlantı ifadelerinin anlama olan katkısını değerlendirir.	1	0	1	0
Yazdıklarını düzenler.	2	1	1	50
Metinde ele alınan sorunlara farklı çözümler üretir.	2	2	0	100
Çekim eklerinin işlevlerini ayırt eder.	2	1	1	50
Grafik, tablo ve çizelgeyle sunulan bilgileri yorumlar.	1	1	0	100
Faillerin anlam özelliklerini fark eder.	1	1	0	100

Sözel (TAR)				
SOSYAL BİLGİLER				
S	D	Y	B%	
Osmanlı Devleti'nin fetih siyasetini örnekler üzerinden analiz eder.	3	3	0	100
İletişim araçlarından yararlanırken haklarını kullanır ve sorumluluklarını yerine getirir.	1	1	0	100
Osmanlı Devleti'nin siyasi güç olarak ortaya çıkış sürecini ve bu süreci etkileyen faktörleri açıklar.	3	3	0	100
Medyanın sosyal değişim ve etkileşimdeki rolünü tartışır.	1	1	0	100
Bireysel ve toplumsal ilişkilerde olumlu iletişim yollarını kullanır.	1	1	0	100
İletişimi etkileyen tutum ve davranışları analiz ederek kendi tutum ve davranışlarını sorgular.	1	1	0	100

Sözel (DİN)				
Din K.ve A.B.				
S	D	Y	B%	
Varlıklar âlemini özelliklerine göre ayırt eder.	2	2	0	100
Melekleri özellikleri ve görevlerine göre sınıflandırır.	2	2	0	100
Nâs suresini okur, anlamını söyler.	2	2	0	100
Ahiret hayatının aşamalarını açıklar.	1	1	0	100
İslam'da hac ibadetinin önemini ayet ve hadisler ışığında yorumlar.	1	1	0	100
Hz. İsa'nın (a.s.) hayatını ana hatlarıyla tanıtır.	1	1	0	100
Dünya hayatı ile ahiret hayatı arasındaki ilişkiyi yorumlar.	1	1	0	100
Allah'ın (c.c.) adil, merhametli ve affedicisi olması ile ahiret inancı arasındaki ilişkiyi kurar.	1	1	0	100

Sözel (İNG)				
İngilizce				
S	D	Y	B%	
Students will be able to understand short and simple texts on sports.	3	3	0	100
Students will be able to talk about other people's appearances and personalities.	2	2	1	50
Students will be able to ask questions related to the frequency of events.	1	1	0	100
Students will be able to talk about routines/daily activities by using frequency adverbs and giving explanations and	1	1	0	100
Students will be able to report on appearances and personalities of other people.	1	1	0	100
Students will be able to write simple pieces to compare people.	1	1	0	100
Students will be able to understand clear, standard speech on appearances and personalities.	1	1	0	100

Sayısal (MAT)				
Matematik				
S	D	Y	B%	
Tam sayılarla çarpma ve bölme işlemlerini yapar.	4	3	1	75
Devirli olan ve olmayan ondalık gösterimleri rasyonel sayı olarak ifade eder.	2	2	0	100
Tam sayıların kendileri ile tekrarlı çarpımını üslü nicelik olarak ifade eder.	4	3	1	75
Rasyonel sayıları sıralar ve karşılaştırır.	3	0	0	0
Tam sayılarla toplama ve çıkarma işlemlerini yapar, ilgili problemleri çözer.	1	0	1	0
Rasyonel sayıların ondalık gösterimle ifade eder.	2	0	2	0
Tam sayılarla işlemler yapmayı gerektiren problemleri çözer.	2	2	0	100
Rasyonel sayıları tanıtır ve sayı doğrusunda gösterir.	2	2	0	100

Sayısal (FEN)				
Fen				
S	D	Y	B%	
Uzay teleskobunu açıklar.	1	1	0	100
Hücrenin genel özelliklerini açıklar.	2	1	1	50
Mitozun canlılar için önemini açıklar.	1	1	0	100
Geçmişten günümüze, hücrenin yapısı ile ilgili görüşleri teknolojik gelişmelerle ilişkilendirerek tartışır.	1	1	0	100
Mitozu ve genel özelliklerini açıklar.	2	1	1	50
Sitoplazma bölünmesinin bitki ve hayvan hücrelerinde nasıl gerçekleştiğini açıklar.	1	0	1	0
Galaksilerin yapısını açıklar.	2	2	0	100
Hayvan ve bitki hücrelerini, temel kısımları ve görevleri açısından karşılaştırır.	2	2	0	100
Mitozun birbirini takip eden farklı evrelerden oluştuğunu açıklar.	1	1	0	100
Hücre-doku-organ-sistem-organizma ilişkisini açıklar.	1	1	0	100
Takim yıldızı kavramını açıklar.	1	1	0	100
Teknoloji ile uzay araştırmaları arasındaki ilişkiyi açıklar.	1	1	0	100
Teleskobun gök bilim gelişimindeki önemine yönelik çıkarımda bulunur.	2	1	1	50
Evrenin Büyük Patlama ile oluştuğunu belirtir.	1	1	0	100
Yıldızların sıcaklıklarına göre sınıflandırır.	1	1	0	100

SINAV SONUÇ BELGESİ							
İSTANBUL / BAYRAMPAŞA / PROF.MUHARREM ERGİN ORTAOKULU							
Öğrenci			Numara	Sınıf			
SERCAN BALCI			1161	7B			
Puan Türü	Puan	Genel Ort.	Dereceler				
			Snf	Kurum	İlçe	İl	Genel
LGS	▲ 309,121	285,650	20	120	120	1854	23997
Puanı Hesaplanan:			327	327	5293	67657	
Katılımlar:			32	327	327	5313	67888

Ders	Soru	Doğru	Yanlış	Net	Başarı %	Sınıf Ort.	Kurum Ort.	Genel Ort.
Türkçe	20	15	5	13,33	67	▲ 8,50	▲ 7,25	▲ 7,25
SOSYAL BİLGİLER	10	5	5	3,33	33	▼ 5,20	▼ 4,09	▼ 3,91
Din K.ve A.B.	10	4	6	2,00	20	▼ 6,20	▼ 4,45	▼ 4,34
İngilizce	10	6	4	4,67	47	▼ 5,93	▲ 3,69	▲ 3,48
Matematik	20	4	9	1,00	5	▼ 3,66	▼ 2,50	▼ 2,77
Fen	20	11	7	8,67	43	▼ 9,21	▲ 6,64	▲ 6,85
<b>Toplam:</b>	<b>90</b>	<b>45</b>	<b>36</b>	<b>33,00</b>	<b>37</b>	<b>▼ 38,69</b>	<b>▲ 28,61</b>	<b>▲ 28,60</b>

Soru No	1 2 3 4 5 6 7 8 9 0 1 2 3 4 5 6 7 8 9 0
Sözel (TÜR)	ABDACAcDBDADCdbBDCd
Cevap Anh.	A ABDACABCDADCABBDCA
Sözel (TAR)	cBCACbDbDa
Cevap Anh.	A BBCACCCADC
Sözel (DİN)	CDbaDBacAd
Cevap Anh.	A CDABDBCABC
Sözel (İNG)	aCAABdcBbC
Cevap Anh.	A DCAABBDBCC
Sayısal (MAT)	D Bd acabdcACab
Cevap Anh.	A ADCBBDDDBDABCADACDAC
Sayısal (FEN)	cAaADBCaCDbcaCAAdBA
Cevap Anh.	A DABADBCDCDCACBBAAB

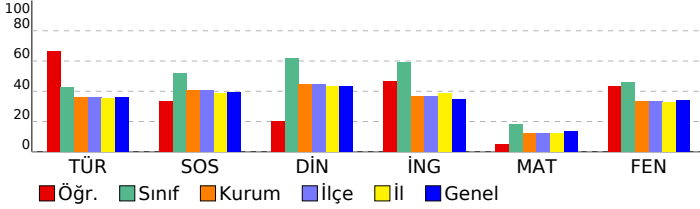

## 7. SINIF GÜÇLENDİREN KURUMSAL DENEME -2

DERSLERE GÖRE BAŞARI ANALİZİ				
Sözel (TÜR)				
Türkçe	S	D	Y	B%
Bağlamdan yararlanarak bilmediği kelime ve kelime gruplarının anlamını tahmin eder.	1	1	0	100
Bir işi işlem basamaklarına göre yazar.	1	1	0	100
Görsellerle ilgili soruları cevaplar.	1	1	0	100
Metinle ilgili soruları cevaplar.	1	1	0	100
Deyim ve atasözlerinin metne katkısını belirler.	1	1	0	100
Okudukları ile ilgili çıkarımlarda bulunur.	3	1	2	33
Metnin içeriğine uygun başlık/başlıklar belirler.	1	1	0	100
Metnin içeriğini yorumlar.	1	1	0	100
Metindeki söz sanatlarını tespit eder.	1	1	0	100
Metni oluşturan unsurlar arasındaki geçiş ve bağlantı ifadelerinin anlama olan katkısını değerlendirir.	1	1	0	100
Yazdıklarını düzenler.	2	2	0	100
Metinde ele alınan sorunlara farklı çözümler üretir.	2	1	1	50
Çekim eklerinin işlevlerini ayırt eder.	2	1	1	50
Grafik, tablo ve çizelgeyle sunulan bilgileri yorumlar.	1	1	0	100
Faillerin anlam özelliklerini fark eder.	1	0	1	0

Sözel (TAR)				
SOSYAL BİLGİLER				
S	D	Y	B%	
Osmanlı Devleti'nin fetih siyasetini örnekler üzerinden analiz eder.	3	1	2	33
İletişim araçlarından yararlanırken haklarını kullanır ve sorumluluklarını yerine getirir.	1	1	0	100
Osmanlı Devleti'nin siyasi güç olarak ortaya çıkış sürecini ve bu süreci etkileyen faktörleri açıklar.	3	2	1	67
Medyanın sosyal değişim ve etkileşimdeki rolünü tartışır.	2	1	0	100
Bireysel ve toplumsal ilişkilerde olumlu iletişim yollarını kullanır.	1	0	1	0
İletişimi etkileyen tutum ve davranışları analiz ederek kendi tutum ve davranışlarını sorgular.	1	0	1	0

Sözel (DİN)				
Din K.ve A.B.				
S	D	Y	B%	
Varlıklar âlemini özelliklerine göre ayırt eder.	2	1	1	50
Melekleri özellikleri ve görevlerine göre sınıflandırır.	2	2	0	100
Nâs suresini okur, anlamını söyler.	2	1	1	50
Ahiret hayatının aşamalarını açıklar.	1	0	1	0
İslam'da hac ibadetinin önemini ayet ve hadisler ışığında yorumlar.	1	0	1	0
Hz. İsa'nın (a.s.) hayatını ana hatlarıyla tanıtır.	1	0	1	0
Dünya hayatı ile ahiret hayatı arasındaki ilişkiyi yorumlar.	1	0	1	0
Allah'ın (c.c.) adil, merhametli ve affedicisi olması ile ahiret inancı arasındaki ilişkiyi kurar.	1	0	1	0

Sözel (İNG)				
İngilizce				
S	D	Y	B%	
Students will be able to understand short and simple texts on sports.	3	2	1	67
Students will be able to talk about other people's appearances and personalities.	2	1	1	50
Students will be able to ask questions related to the frequency of events.	1	1	0	100
Students will be able to talk about routines/daily activities by using frequency adverbs and giving explanations and	1	1	0	100
Students will be able to report on appearances and personalities of other people.	1	1	0	100
Students will be able to write simple pieces to compare people.	1	0	1	0
Students will be able to understand clear, standard speech on appearances and personalities.	1	0	1	0

Sayısal (MAT)				
Matematik				
S	D	Y	B%	
Tam sayılarla çarpma ve bölme işlemlerini yapar.	4	1	0	25
Devirli olan ve olmayan ondalık gösterimleri rasyonel sayı olarak ifade eder.	2	0	1	0
Tam sayıların kendileri ile tekrarlı çarpımını üslü nicelik olarak ifade eder.	4	1	1	25
Rasyonel sayıları sıralar ve karşılaştırır.	3	0	2	0
Tam sayılarla toplama ve çıkarma işlemlerini yapar, ilgili problemleri çözer.	1	0	1	0
Rasyonel sayıların ondalık gösterimle ifade eder.	2	0	2	0
Tam sayılarla işlemler yapmayı gerektiren problemleri çözer.	2	1	1	50
Rasyonel sayıları tanıtır ve sayı doğrusunda gösterir.	2	1	1	50

Sayısal (FEN)				
Fen				
S	D	Y	B%	
Uzay teleskobunu açıklar.	1	0	1	0
Hücrenin genel özelliklerini açıklar.	2	2	0	100
Mitozun canlılar için önemini açıklar.	1	0	1	0
Geçmişten günümüze, hücrenin yapısı ile ilgili görüşleri teknolojik gelişmelerle ilişkilendirerek tartışır.	1	1	0	100
Mitozu ve genel özelliklerini açıklar.	2	1	1	50
Sitoplazma bölünmesinin bitki ve hayvan hücrelerinde nasıl gerçekleştiğini açıklar.	1	1	0	100
Galaksilerin yapısını açıklar.	2	2	0	100
Hayvan ve bitki hücrelerini, temel kısımları ve görevleri açısından karşılaştırır.	2	0	2	0
Mitozun birbirini takip eden farklı evrelerden oluştuğunu açıklar.	1	1	0	100
Hücre-doku-organ-sistem-organizma ilişkisini açıklar.	1	1	0	100
Takim yıldızı kavramını açıklar.	1	0	1	0
Teknoloji ile uzay araştırmaları arasındaki ilişkiyi açıklar.	1	1	0	100
Teleskobun gök bilim gelişimindeki önemine yönelik çıkarımda bulunur.	2	0	1	0
Evrenin Büyük Patlama ile oluştuğunu belirtir.	1	1	0	100
Yıldızların sıcaklıklarına göre sınıflandırır.	1	0	0	0

SINAV SONUÇ BELGESİ							
İSTANBUL / BAYRAMPAŞA / PROF.MUHARREM ERGİN ORTAOKULU							
Öğrenci				Numara		Sınıf	
TUĞBA* AY TAN				555		7B	
Puan Türü	Puan	Genel Ort.	Dereceler				
			Snf	Kurum	İlçe	İl	Genel
LGS	▲ 367,824	285,650	9	36	36	699	9957
Puanı Hesaplanan:			327	327	5293	67657	
Katılımlar:			32	327	327	5313	67888

Ders	Soru	Doğru	Yanlış	Net	Başarı %	Sınıf Ort.	Kurum Ort.	Genel Ort.
Türkçe	20	17	3	16,00	80	▲ 8,50	▲ 7,25	▲ 7,25
SOSYAL BİLGİLER	10	7	3	6,00	60	▲ 5,20	▲ 4,09	▲ 3,91
Din K.ve A.B.	10	8	2	7,33	73	▲ 6,20	▲ 4,45	▲ 4,34
İngilizce	10	9	1	8,67	87	▲ 5,93	▲ 3,69	▲ 3,48
Matematik	20	8	12	4,00	20	▲ 3,66	▲ 2,50	▲ 2,77
Fen	20	14	6	12,00	60	▲ 9,21	▲ 6,64	▲ 6,85
<b>Toplam:</b>	<b>90</b>	<b>63</b>	<b>27</b>	<b>54,00</b>	<b>60</b>	<b>▲ 38,69</b>	<b>▲ 28,61</b>	<b>▲ 28,60</b>

Soru No	12345678901234567890
Sözel (TÜR)	ABDAbABCDCDADCBABDdc
Cevap Anh.	ABDACABCDADCBABDCA
Sözel (TAR)	BBCcCCdAcC
Cevap Anh.	BBCACCCADC
Sözel (DİN)	CDdDBCABC
Cevap Anh.	CDABDBCABC
Sözel (İNG)	DCAABDBbC
Cevap Anh.	DCAABDBCC
Sayısal (MAT)	ADCaBBbDdceddbDcbbAa
Cevap Anh.	ADCBBBDBDABCADACDAC
Sayısal (FEN)	DABAcDcDaDCbdCABBAAd
Cevap Anh.	DABADBCDCDCACBBAAB

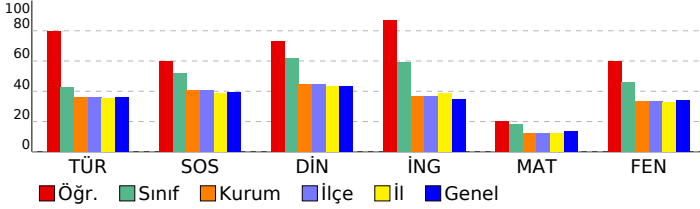

## 7. SINIF GÜÇLENDİREN KURUMSAL DENEME -2

DERSLERE GÖRE BAŞARI ANALİZİ				
Sözel (TÜR)				
Türkçe	S	D	Y	B%
Bağlamdan yararlanarak bilmediği kelime ve kelime gruplarının anlamını tahmin eder.	1	1	0	100
Bir işi işlem basamaklarına göre yazar.	1	1	0	100
Görsellerle ilgili soruları cevaplar.	1	1	0	100
Metinle ilgili soruları cevaplar.	1	1	0	100
Deyim ve atasözlerinin metne katkısını belirler.	1	0	1	0
Okudukları ile ilgili çıkarımlarda bulunur.	3	3	0	100
Metnin içeriğine uygun başlık/başlıklar belirler.	1	1	0	100
Metnin içeriğini yorumlar.	1	1	0	100
Metindeki söz sanatlarını tespit eder.	1	1	0	100
Metni oluşturan unsurlar arasındaki geçiş ve bağlantı ifadelerinin anlama olan katkısını değerlendirir.	1	1	0	100
Yazdıklarını düzenler.	2	1	1	50
Metinde ele alınan sorunlara farklı çözümler üretir.	2	2	0	100
Çekim eklerinin işlevlerini ayırt eder.	2	2	0	100
Grafik, tablo ve çizelgeyle sunulan bilgileri yorumlar.	1	1	0	100
Faillerin anlam özelliklerini fark eder.	1	0	1	0

Sözel (TAR)				
SOSYAL BİLGİLER				
S	D	Y	B%	
3	1	2	33	
Osmanlı Devleti'nin fetih siyasetini örnekler üzerinden analiz eder.	3	1	1	100
İletişim araçlarından yararlanırken haklarını kullanır ve sorumluluklarını yerine getirir.	3	2	1	67
Osmanlı Devleti'nin siyasi güç olarak ortaya çıkış sürecini ve bu süreci etkileyen faktörleri açıklar.	1	1	0	100
Medyanın sosyal değişim ve etkileşimdeki rolünü tartışır.	1	1	0	100
Bireysel ve toplumsal ilişkilerde olumlu iletişim yollarını kullanır.	1	1	0	100
İletişimi etkileyen tutum ve davranışları analiz ederek kendi tutum ve davranışlarını sorgular.	1	1	0	100

Sözel (DİN)				
Din K.ve A.B.				
S	D	Y	B%	
2	1	1	50	
Varlıklar âlemini özelliklerine göre ayırt eder.	2	1	1	100
Melekleri özellikleri ve görevlerine göre sınıflandırır.	2	2	0	100
Nâs suresini okur, anlamını söyler.	2	1	1	50
Ahiret hayatının aşamalarını açıklar.	1	0	1	0
İslam'da hac ibadetinin önemini ayet ve hadisler ışığında yorumlar.	1	1	0	100
Hz. İsa'nın (a.s.) hayatını ana hatlarıyla tanıtır.	1	1	0	100
Dünya hayatı ile ahiret hayatı arasındaki ilişkiyi yorumlar.	1	1	0	100
Allah'ın (c.c.) adil, merhametli ve affedicisi olması ile ahiret inancı arasındaki ilişkiyi kurar.	1	1	0	100

Sözel (İNG)				
İngilizce				
S	D	Y	B%	
3	3	0	100	
Students will be able to understand short and simple texts on sports.	3	3	0	100
Students will be able to talk about other people's appearances and personalities.	2	2	0	100
Students will be able to ask questions related to the frequency of events.	1	1	0	100
Students will be able to talk about routines/daily activities by using frequency adverbs and giving explanations and	1	1	0	100
Students will be able to report on appearances and personalities of other people.	1	1	0	100
Students will be able to write simple pieces to compare people.	1	1	0	100
Students will be able to understand clear, standard speech on appearances and personalities.	1	0	1	0

Sayısal (MAT)				
Matematik				
S	D	Y	B%	
4	3	1	75	
Tam sayılarla çarpma ve bölme işlemlerini yapar.	4	3	1	75
Devirli olan ve olmayan ondalık gösterimleri rasyonel sayı olarak ifade eder.	2	1	1	50
Tam sayıların kendileri ile tekrarlı çarpımını üslü nicelik olarak ifade eder.	4	2	2	50
Rasyonel sayıları sıralar ve karşılaştırır.	3	0	3	0
Tam sayılarla toplama ve çıkarma işlemlerini yapar, ilgili problemleri çözer.	1	0	1	0
Rasyonel sayıların ondalık gösterimle ifade eder.	2	0	2	0
Tam sayılarla işlemler yapmayı gerektiren problemleri çözer.	2	1	1	50
Rasyonel sayıları tanıtır ve sayı doğrusunda gösterir.	2	1	1	50

Sayısal (FEN)				
Fen				
S	D	Y	B%	
1	1	0	100	
Uzay teleskobunu açıklar.	1	1	0	100
Hücrenin genel özelliklerini açıklar.	2	2	0	100
Mitozun canlılar için önemini açıklar.	1	1	0	100
Geçmişten günümüze, hücrenin yapısı ile ilgili görüşleri teknolojik gelişmelerle ilişkilendirerek tartışır.	1	1	0	100
Mitozu ve genel özelliklerini açıklar.	2	1	1	50
Sitoplazma bölünmesinin bitki ve hayvan hücrelerinde nasıl gerçekleştiğini açıklar.	1	0	1	0
Galaksilerin yapısını açıklar.	2	2	0	100
Hayvan ve bitki hücrelerini, temel kısımları ve görevleri açısından karşılaştırır.	2	1	1	50
Mitozun birbirini takip eden farklı evrelerden oluştuğunu açıklar.	1	0	1	0
Hücre-doku-organ-sistem-organizma ilişkisini açıklar.	1	1	0	100
Takim yıldızı kavramını açıklar.	1	0	1	0
Teknoloji ile uzay araştırmaları arasındaki ilişkiyi açıklar.	1	1	0	100
Teleskobun gök bilim gelişimindeki önemine yönelik çıkarımda bulunur.	2	1	1	50
Evrenin Büyük Patlama ile oluştuğunu belirtir.	1	1	0	100
Yıldızların sıcaklıklarına göre sınıflandırır.	1	1	0	100

SINAV SONUÇ BELGESİ							
İSTANBUL / BAYRAMPAŞA / PROF.MUHARREM ERGİN ORTAOKULU							
Öğrenci				Numara		Sınıf	
UMUT * ÇİPA				1162		7B	
Puan Türü	Puan	Genel Ort.	Dereceler				
			Snf	Kurum	İlçe	İl	Genel
LGS	▲ 336,717	285,650	11	77	77	1249	16430
Puanı Hesaplanan:			327	327	5293	67657	
Katılımlar:			32	327	327	5313	67888

Ders	Soru	Doğru	Yanlış	Net	Başarı %	Sınıf Ort.	Kurum Ort.	Genel Ort.
Türkçe	20	13	4	11,67	58	▲ 8,50	▲ 7,25	▲ 7,25
SOSYAL BİLGİLER	10	7	3	6,00	60	▲ 5,20	▲ 4,09	▲ 3,91
Din K.ve A.B.	10	7	3	6,00	60	▼ 6,20	▲ 4,45	▲ 4,34
İngilizce	10	7	3	6,00	60	▲ 5,93	▲ 3,69	▲ 3,48
Matematik	20	5	8	2,33	12	▼ 3,66	▼ 2,50	▼ 2,77
Fen	20	14	5	12,33	62	▲ 9,21	▲ 6,64	▲ 6,85
<b>Toplam:</b>	<b>90</b>	<b>53</b>	<b>26</b>	<b>44,33</b>	<b>49</b>	<b>▲ 38,69</b>	<b>▲ 28,61</b>	<b>▲ 28,60</b>

Soru No	12345678901234567890
Sözel (TÜR)	AcDACABbDCD DCB aDd
Cevap Anh.	ABDACABCDADCBABDCA
Sözel (TAR)	BBadCCCADa
Cevap Anh.	BBACCCADC
Sözel (DİN)	CDAaDdCcBC
Cevap Anh.	CDABBCABC
Sözel (İNG)	DCAaBaBbC
Cevap Anh.	DCAABBDBCC
Sayısal (MAT)	dcaBcBaD c dDAa
Cevap Anh.	ADCBBDBDBACADACDAC
Sayısal (FEN)	DAdAdDc CDCcdCdBBAAB
Cevap Anh.	DABADBCDCDCBBAAB

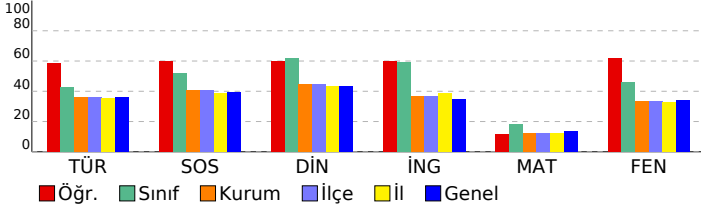

## 7. SINIF GÜÇLENDİREN KURUMSAL DENEME -2

DERSLERE GÖRE BAŞARI ANALİZİ				
<b>Sözel (TÜR)</b>				
<b>Türkçe</b>	<b>S</b>	<b>D</b>	<b>Y</b>	<b>B%</b>
Bağlamdan yararlanarak bilmediği kelime ve kelime gruplarının anlamını tahmin eder.	1	1	0	100
Bir işi işlem basamaklarına göre yazar.	1	0	1	0
Görsellerle ilgili soruları cevaplar.	1	1	0	100
Metinle ilgili soruları cevaplar.	1	1	0	100
Deyim ve atasözlerinin metne katkısını belirler.	1	1	0	100
Okudukları ile ilgili çıkarımlarda bulunur.	3	3	0	100
Metnin içeriğine uygun başlık/başlıklar belirler.	1	0	1	0
Metnin içeriğini yorumlar.	1	1	0	100
Metindeki söz sanatlarını tespit eder.	1	1	0	100
Metni oluşturan unsurlar arasındaki geçiş ve bağlantı ifadelerinin anlama olan katkısını değerlendirir.	1	0	0	0
Yazdıklarını düzenler.	2	1	1	50
Metinde ele alınan sorunlara farklı çözümler üretir.	2	2	0	100
Çekim eklerinin işlevlerini ayırt eder.	2	0	1	0
Grafik, tablo ve çizelgeyle sunulan bilgileri yorumlar.	1	1	0	100
Fiillerin anlam özelliklerini fark eder.	1	0	0	0
<b>Sözel (TAR)</b>				
<b>SOSYAL BİLGİLER</b>				
<b>S</b>	<b>D</b>	<b>Y</b>	<b>B%</b>	
Osmanlı Devleti'nin fetih siyasetini örnekler üzerinden analiz eder.	3	3	0	100
İletişim araçlarından yararlanırken haklarını kullanır ve sorumluluklarını yerine getirir.	1	1	0	100
Osmanlı Devleti'nin siyasi güç olarak ortaya çıkış sürecini ve bu süreci etkileyen faktörleri açıklar.	3	0	3	0
Medyanın sosyal değişim ve etkileşimdeki rolünü tartışır.	1	1	0	100
Bireysel ve toplumsal ilişkilerde olumlu iletişim yollarını kullanır.	1	1	0	100
İletişimi etkileyen tutum ve davranışları analiz ederek kendi tutum ve davranışlarını sorgular.	1	1	0	100
<b>Sözel (DİN)</b>				
<b>Din K.ve A.B.</b>				
<b>S</b>	<b>D</b>	<b>Y</b>	<b>B%</b>	
Varlıkların değerini özelliklerine göre ayırt eder.	2	2	0	100
Melekleri özellikleri ve görevlerine göre sınıflandırır.	2	2	0	100
Nâs suresini okur, anlamını söyler.	2	1	1	50
Ahiret hayatının aşamalarını açıklar.	1	0	1	0
İslam'da hac ibadetinin önemini ayet ve hadisler ışığında yorumlar.	1	1	0	100
Hz. İsa'nın (a.s.) hayatını ana hatlarıyla tanıtır.	1	0	1	0
Dünya hayatı ile ahiret hayatı arasındaki ilişkiyi yorumlar.	1	1	0	100
Allah'ın (c.c.) adil, merhametli ve affedicisi olması ile ahiret inancı arasındaki ilişkiyi kurar.	1	1	0	100
<b>Sözel (İNG)</b>				
<b>İngilizce</b>				
<b>S</b>	<b>D</b>	<b>Y</b>	<b>B%</b>	
Students will be able to understand short and simple texts on sports.	3	3	0	100
Students will be able to talk about other people's appearances and personalities.	2	2	0	100
Students will be able to ask questions related to the frequency of events.	1	1	0	100
Students will be able to talk about routines/daily activities by using frequency adverbs and giving explanations and	1	1	0	100
Students will be able to report on appearances and personalities of other people.	1	1	0	100
Students will be able to write simple pieces to compare people.	1	0	1	0
Students will be able to understand clear, standard speech on appearances and personalities.	1	0	1	0
<b>Sayısal (MAT)</b>				
<b>Matematik</b>				
<b>S</b>	<b>D</b>	<b>Y</b>	<b>B%</b>	
Tam sayılarla çarpma ve bölme işlemlerini yapar.	4	1	2	25
Devirli olan ve olmayan ondalık gösterimleri rasyonel sayı olarak ifade eder.	2	0	1	0
Tam sayıların kendileri ile tekrarlı çarpımını üslü nicelik olarak ifade eder.	4	2	1	50
Rasyonel sayıları sıralar ve karşılaştırır.	3	0	2	0
Tam sayılarla toplama ve çıkarma işlemlerini yapar, ilgili problemleri çözer.	1	0	0	0
Rasyonel sayıların ondalık gösterimle ifade eder.	2	0	1	0
Tam sayılarla işlemler yapmayı gerektiren problemleri çözer.	2	2	0	100
Rasyonel sayıları tanıtır ve sayı doğrusunda gösterir.	2	0	1	0
<b>Sayısal (FEN)</b>				
<b>Fen</b>				
<b>S</b>	<b>D</b>	<b>Y</b>	<b>B%</b>	
Uzay teleskobunu açıklar.	1	1	0	100
Hücrenin genel özelliklerini açıklar.	2	2	0	100
Mitozun canlılar için önemini açıklar.	1	0	1	0
Geçmişten günümüze, hücrenin yapısı ile ilgili görüşleri teknolojik gelişmelerle ilişkilendirerek tartışır.	1	1	0	100
Mitozu ve genel özelliklerini açıklar.	2	2	0	100
Sitoplazma bölünmesinin bitki ve hayvan hücrelerinde nasıl gerçekleştiğini açıklar.	1	0	1	0
Galaksilerin yapısını açıklar.	2	2	0	100
Hayvan ve bitki hücrelerini, temel kısımları ve görevleri açısından karşılaştırır.	2	0	1	0
Mitozun birbirini takip eden farklı evrelerden oluştuğunu açıklar.	1	1	0	100
Hücre-doku-organ-sistem-organizma ilişkisini açıklar.	1	1	0	100
Takim yıldızı kavramını açıklar.	1	0	1	0
Teknoloji ile uzay araştırmaları arasındaki ilişkiyi açıklar.	1	0	1	0
Teleskobun gök bilim gelişimindeki önemine yönelik çıkarımda bulunur.	2	2	0	100
Evrenin Büyük Patlama ile oluştuğunu belirtir.	1	1	0	100
Yıldızların sıcaklıklarına göre sınıflandırır.	1	1	0	100

SINAV SONUÇ BELGESİ							
İSTANBUL / BAYRAMPAŞA / PROF.MUHARREM ERGİN ORTAOKULU							
Öğrenci				Numara		Sınıf	
YAĞMUR KAYMAK				1166		7B	
Puan Türü	Puan	Genel Ort.	Dereceler				
			Snf	Kurum	İlçe	İl	Genel
LGS	▼ 257,216	285,650	24	199	199	3163	40795
Puanı Hesaplanan:			327	327	5293	67657	
Katılımlar:			32	327	327	5313	67888

Ders	Soru	Doğru	Yanlış	Net	Başarı %	Sınıf Ort.	Kurum Ort.	Genel Ort.
Türkçe	20	6	14	1,33	7	▼ 8,50	▼ 7,25	▼ 7,25
SOSYAL BİLGİLER	10	6	4	4,67	47	▼ 5,20	▲ 4,09	▲ 3,91
Din K.ve A.B.	10	8	2	7,33	73	▲ 6,20	▲ 4,45	▲ 4,34
İngilizce	10	7	3	6,00	60	▲ 5,93	▲ 3,69	▲ 3,48
Matematik	20	3	14	-1,67	-8	▼ 3,66	▼ 2,50	▼ 2,77
Fen	20	11	9	8,00	40	▼ 9,21	▲ 6,64	▲ 6,85
<b>Toplam:</b>	<b>90</b>	<b>41</b>	<b>46</b>	<b>25,67</b>	<b>29</b>	<b>▼ 38,69</b>	<b>▼ 28,61</b>	<b>▼ 28,60</b>

Soru No	12345678901234567890
Sözel (TÜR)	ccDdbcbBaCDAAadcdcDdb
Cevap Anh.	ABDACABCDADCBABDCA
Sözel (TAR)	cBdACCbAcC
Cevap Anh.	BBACCCADC
Sözel (DİN)	CaABDBbABC
Cevap Anh.	CDABBCABC
Sözel (İNG)	DCAcdBDBCa
Cevap Anh.	DCAABBDBCC
Sayısal (MAT)	cbdcBc dbbBadcAb bb
Cevap Anh.	ADCBBDBDBACADACDAC
Sayısal (FEN)	DAaAcBCaaDbDaddBBAAd
Cevap Anh.	DABADBCDCDCACBBAAB

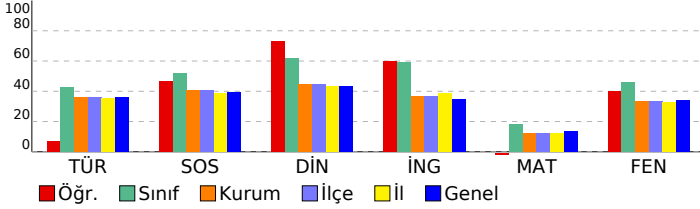

## 7. SINIF GÜÇLENDİREN KURUMSAL DENEME -2

DERSLERE GÖRE BAŞARI ANALİZİ				
Sözel (TÜR)				
Türkçe	S	D	Y	B%
Bağlamdan yararlanarak bilmediği kelime ve kelime gruplarının anlamını tahmin eder.	1	0	1	0
Bir işi işlem basamaklarına göre yazar.	1	0	1	0
Görsellerle ilgili soruları cevaplar.	1	1	0	100
Metinle ilgili soruları cevaplar.	1	0	1	0
Deyim ve atasözlerinin metne katkısını belirler.	1	0	1	0
Okudukları ile ilgili çıkarımlarda bulunur.	3	2	1	67
Metnin içeriğine uygun başlık/başlıklar belirler.	1	0	1	0
Metnin içeriğini yorumlar.	1	0	1	0
Metindeki söz sanatlarını tespit eder.	1	1	0	100
Metni oluşturan unsurlar arasındaki geçiş ve bağlantı ifadelerinin anlama olan katkısını değerlendirir.	1	1	0	100
Yazdıklarını düzenler.	2	0	2	0
Metinde ele alınan sorunlara farklı çözümler üretir.	2	0	2	0
Çekim eklerinin işlevlerini ayırt eder.	2	0	2	0
Grafik, tablo ve çizelgeyle sunulan bilgileri yorumlar.	1	1	0	100
Faillerin anlam özelliklerini fark eder.	1	0	1	0

Sözel (TAR)				
SOSYAL BİLGİLER				
S	D	Y	B%	
Osmanlı Devleti'nin fetih siyasetini örnekler üzerinden analiz eder.	3	0	3	0
İletişim araçlarından yararlanırken haklarını kullanır ve sorumluluklarını yerine getirir.	1	1	0	100
Osmanlı Devleti'nin siyasi güç olarak ortaya çıkış sürecini ve bu süreci etkileyen faktörleri açıklar.	3	2	1	67
Medyanın sosyal değişim ve etkileşimdeki rolünü tartışır.	1	1	0	100
Bireysel ve toplumsal ilişkilerde olumlu iletişim yollarını kullanır.	1	1	0	100
İletişimi etkileyen tutum ve davranışları analiz ederek kendi tutum ve davranışlarını sorgular.	1	1	0	100

Sözel (DİN)				
Din K.ve A.B.				
S	D	Y	B%	
Varlıklar âlemini özelliklerine göre ayırt eder.	2	2	0	100
Melekleri özellikleri ve görevlerine göre sınıflandırır.	2	1	1	50
Nâs suresini okur, anlamını söyler.	2	2	0	100
Ahiret hayatının aşamalarını açıklar.	1	1	0	100
İslam'da hac ibadetinin önemini ayet ve hadisler ışığında yorumlar.	1	1	0	100
Hz. İsa'nın (a.s.) hayatını ana hatlarıyla tanıtır.	1	1	0	100
Dünya hayatı ile ahiret hayatı arasındaki ilişkiyi yorumlar.	1	1	0	100
Allah'ın (c.c.) adil, merhametli ve affedicisi olması ile ahiret inancı arasındaki ilişkiyi kurar.	1	1	0	100

Sözel (İNG)				
İngilizce				
S	D	Y	B%	
Students will be able to understand short and simple texts on sports.	3	2	1	67
Students will be able to talk about other people's appearances and personalities.	2	2	0	100
Students will be able to ask questions related to the frequency of events.	1	1	0	100
Students will be able to talk about routines/daily activities by using frequency adverbs and giving explanations and	1	0	1	0
Students will be able to report on appearances and personalities of other people.	1	0	1	0
Students will be able to write simple pieces to compare people.	1	1	0	100
Students will be able to understand clear, standard speech on appearances and personalities.	1	1	0	100

Sayısal (MAT)				
Matematik				
S	D	Y	B%	
Tam sayılarla çarpma ve bölme işlemlerini yapar.	4	0	2	0
Devirli olan ve olmayan ondalık gösterimleri rasyonel sayı olarak ifade eder.	2	0	1	0
Tam sayıların kendileri ile tekrarlı çarpımını üslü nicelik olarak ifade eder.	4	1	3	25
Rasyonel sayıları sıralar ve karşılaştırır.	3	0	3	0
Tam sayılarla toplama ve çıkarma işlemlerini yapar, ilgili problemleri çözer.	1	1	0	100
Rasyonel sayıların ondalık gösterimle ifade eder.	2	0	2	0
Tam sayılarla işlemler yapmayı gerektiren problemleri çözer.	2	1	1	50
Rasyonel sayıları tanıtır ve sayı doğrusunda gösterir.	2	0	2	0

Sayısal (FEN)				
Fen				
S	D	Y	B%	
Uzay teleskobunu açıklar.	1	1	0	100
Hücrenin genel özelliklerini açıklar.	2	1	1	50
Mitozun canlılar için önemini açıklar.	1	0	1	0
Geçmişten günümüze, hücrenin yapısı ile ilgili görüşleri teknolojik gelişmelerle ilişkilendirerek tartışır.	1	1	0	100
Mitozu ve genel özelliklerini açıklar.	2	0	2	0
Sitoplazma bölünmesinin bitki ve hayvan hücrelerinde nasıl gerçekleştiğini açıklar.	1	1	0	100
Galaksilerin yapısını açıklar.	2	2	0	100
Hayvan ve bitki hücrelerini, temel kısımları ve görevleri açısından karşılaştırır.	2	0	2	0
Mitozun birbirini takip eden farklı evrelerden oluştuğunu açıklar.	1	0	1	0
Hücre-doku-organ-sistem-organizma ilişkisini açıklar.	1	1	0	100
Takim yıldızı kavramını açıklar.	1	1	0	100
Teknoloji ile uzay araştırmaları arasındaki ilişkiyi açıklar.	1	0	1	0
Teleskobun gök bilim gelişimindeki önemine yönelik çıkarımda bulunur.	2	1	1	50
Evrenin Büyük Patlama ile oluştuğunu belirtir.	1	1	0	100
Yıldızların sıcaklıklarına göre sınıflandırır.	1	1	0	100



SINAV SONUÇ BELGESİ							
İSTANBUL / BAYRAMPAŞA / PROF.MUHARREM ERGİN ORTAOKULU							
Öğrenci				Numara		Sınıf	
YAĞMUR YÜKSEL				1169		7B	
Puan Türü	Puan	Genel Ort.	Dereceler				
			Snf	Kurum	İlçe	İl	Genel
LGS	▲ 400,712	285,650	4	21	21	359	5080
Puanı Hesaplanan:			327	327	5293	67657	
Katılımlar:			32	327	327	5313	67888

Ders	Soru	Doğru	Yanlış	Net	Başarı %	Sınıf Ort.	Kurum Ort.	Genel Ort.
Türkçe	20	12	8	9,33	47	▲ 8,50	▲ 7,25	▲ 7,25
SOSYAL BİLGİLER	10	7	3	6,00	60	▲ 5,20	▲ 4,09	▲ 3,91
Din K.ve A.B.	10	8	2	7,33	73	▲ 6,20	▲ 4,45	▲ 4,34
İngilizce	10	9	1	8,67	87	▲ 5,93	▲ 3,69	▲ 3,48
Matematik	20	16	4	14,67	73	▲ 3,66	▲ 2,50	▲ 2,77
Fen	20	17	3	16,00	80	▲ 9,21	▲ 6,64	▲ 6,85
<b>Toplam:</b>	<b>90</b>	<b>69</b>	<b>21</b>	<b>62,00</b>	<b>69</b>	<b>▲ 38,69</b>	<b>▲ 28,61</b>	<b>▲ 28,60</b>

Soru No	12345678901234567890
Sözel (TÜR)	AdDBdCaADbaCBAbADdA
Cevap Anh.	B ACDBABCADDCBCACADBA
Sözel (TAR)	CDAbCcCBB
Cevap Anh.	B CDACCCACBB
Sözel (DİN)	bBACBDAADC
Cevap Anh.	B CBACBDBADC
Sözel (İNG)	CCBDBBAACa
Cevap Anh.	B CCBDBBAACD
Sayısal (MAT)	CADbADACBdaBDbBBBCDA
Cevap Anh.	B CADCADACBADBDBBBBCDA
Sayısal (FEN)	aAABBACCCDCDCBaABbd
Cevap Anh.	B BAABBACCCDCDCBDBAD

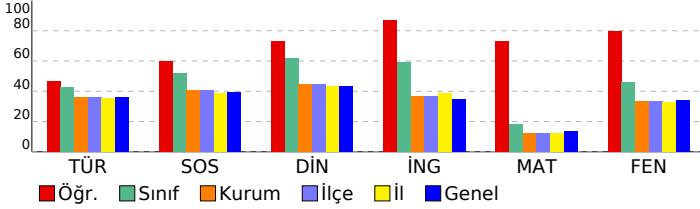

## 7. SINIF GÜÇLENDİREN KURUMSAL DENEME -2

DERSLERE GÖRE BAŞARI ANALİZİ				
Sözel (TÜR)				
Türkçe	S	D	Y	B%
Bağlamdan yararlanarak bilmediği kelime ve kelime gruplarının anlamını tahmin eder.	1	1	0	100
Bir işi işlem basamaklarına göre yazar.	1	0	1	0
Görsellerle ilgili soruları cevaplar.	1	1	0	100
Metinle ilgili soruları cevaplar.	1	1	0	100
Deyim ve atasözlerinin metne katkısını belirler.	1	0	1	0
Okudukları ile ilgili çıkarımlarda bulunur.	3	2	1	67
Metnin içeriğine uygun başlık/başlıklar belirler.	2	1	1	100
Metnin içeriğini yorumlar.	1	0	1	0
Metindeki söz sanatlarını tespit eder.	1	1	0	100
Metni oluşturan unsurlar arasındaki geçiş ve bağlantı ifadelerinin anlama olan katkısını değerlendirir.	1	1	0	100
Yazdıklarını düzenler.	2	0	2	0
Metinde ele alınan sorunlara farklı çözümler üretir.	2	1	1	50
Çekim eklerinin işlevlerini ayırt eder.	2	1	1	50
Grafik, tablo ve çizelgeyle sunulan bilgileri yorumlar.	1	1	0	100
Faillerin anlam özelliklerini fark eder.	1	1	0	100

Sözel (TAR)				
SOSYAL BİLGİLER				
S	D	Y	B%	
Osmanlı Devleti'nin fetih siyasetini örnekler üzerinden analiz eder.	3	2	1	67
İletişim araçlarından yararlanırken haklarını kullanır ve sorumluluklarını yerine getirir.	1	1	0	100
Osmanlı Devleti'nin siyasi güç olarak ortaya çıkış sürecini ve bu süreci etkileyen faktörleri açıklar.	3	2	1	67
Medyanın sosyal değişim ve etkileşimdeki rolünü tartışır.	1	1	0	100
Bireysel ve toplumsal ilişkilerde olumlu iletişim yollarını kullanır.	1	0	1	0
İletişimi etkileyen tutum ve davranışları analiz ederek kendi tutum ve davranışlarını sorgular.	1	1	0	100

Sözel (DİN)				
Din K.ve A.B.				
S	D	Y	B%	
Varlıklar âlemini özelliklerine göre ayırt eder.	2	2	0	100
Melekleri özellikleri ve görevlerine göre sınıflandırır.	2	2	0	100
Nâs suresini okur, anlamını söyler.	2	2	0	100
Ahiret hayatının aşamalarını açıklar.	1	0	1	0
İslam'da hac ibadetinin önemini ayet ve hadisler ışığında yorumlar.	1	1	0	100
Hz. İsa'nın (a.s.) hayatını ana hatlarıyla tanıtır.	1	1	0	100
Dünya hayatı ile ahiret hayatı arasındaki ilişkiyi yorumlar.	1	1	0	100
Allah'ın (c.c.) adil, merhametli ve affedicisi olması ile ahiret inancı arasındaki ilişkiyi kurar.	1	0	1	0

Sözel (İNG)				
İngilizce				
S	D	Y	B%	
Students will be able to understand short and simple texts on sports.	3	2	1	67
Students will be able to talk about other people's appearances and personalities.	2	2	0	100
Students will be able to ask questions related to the frequency of events.	1	1	0	100
Students will be able to talk about routines/daily activities by using frequency adverbs and giving explanations and	1	1	0	100
Students will be able to report on appearances and personalities of other people.	1	1	0	100
Students will be able to write simple pieces to compare people.	1	1	0	100
Students will be able to understand clear, standard speech on appearances and personalities.	1	1	0	100

Sayısal (MAT)				
Matematik				
S	D	Y	B%	
Tam sayılarla çarpma ve bölme işlemlerini yapar.	4	4	0	100
Devirli olan ve olmayan ondalık gösterimleri rasyonel sayı olarak ifade eder.	2	2	0	100
Tam sayıların kendileri ile tekrarlı çarpımını üslü nicelik olarak ifade eder.	4	4	0	100
Rasyonel sayıları sıralar ve karşılaştırır.	3	0	3	0
Tam sayılarla toplama ve çıkarma işlemlerini yapar, ilgili problemleri çözer.	1	1	0	100
Rasyonel sayıların ondalık gösterimle ifade eder.	2	2	0	100
Tam sayılarla işlemler yapmayı gerektiren problemleri çözer.	2	2	0	100
Rasyonel sayıları tanıtır ve sayı doğrusunda gösterir.	2	1	1	50

Sayısal (FEN)				
Fen				
S	D	Y	B%	
Uzay teleskobunu açıklar.	1	1	0	100
Hücrenin genel özelliklerini açıklar.	2	1	1	50
Mitozun canlılar için önemini açıklar.	1	1	0	100
Geçmişten günümüze, hücrenin yapısı ile ilgili görüşleri teknolojik gelişmelerle ilişkilendirerek tartışır.	1	1	0	100
Mitozu ve genel özelliklerini açıklar.	2	1	1	50
Sitoplazma bölünmesinin bitki ve hayvan hücrelerinde nasıl gerçekleştiğini açıklar.	1	1	0	100
Galaksilerin yapısını açıklar.	2	2	0	100
Hayvan ve bitki hücrelerini, temel kısımları ve görevleri açısından karşılaştırır.	2	2	0	100
Mitozun birbirini takip eden farklı evrelerden oluştuğunu açıklar.	1	1	0	100
Hücre-doku-organ-sistem-organizma ilişkisini açıklar.	1	1	0	100
Takim yıldızı kavramını açıklar.	1	1	0	100
Teknoloji ile uzay araştırmaları arasındaki ilişkiyi açıklar.	1	1	0	100
Teleskobun gök bilim gelişimindeki önemine yönelik çıkarımda bulunur.	2	1	1	50
Evrenin Büyük Patlama ile oluştuğunu belirtir.	1	1	0	100
Yıldızların sıcaklıklarına göre sınıflandırır.	1	1	0	100

SINAV SONUÇ BELGESİ							
İSTANBUL / BAYRAMPAŞA / PROF.MUHARREM ERGİN ORTAOKULU							
Öğrenci			Numara		Sınıf		
YAREN* GÜNDOĞDU			1171		7B		
Puan Türü	Puan	Genel Ort.	Dereceler				
			Snf	Kurum	İlçe	İl	Genel
LGS	▲ 333,426	285,650	12	83	83	1322	17225
Puanı Hesaplanan:			327	327	5293	67657	
Katılımlar:			32	327	327	5313	67888

Ders	Soru	Doğru	Yanlış	Net	Başarı %	Sınıf Ort.	Kurum Ort.	Genel Ort.
Türkçe	20	12	7	9,67	48	▲ 8,50	▲ 7,25	▲ 7,25
SOSYAL BİLGİLER	10	6	2	5,33	53	▲ 5,20	▲ 4,09	▲ 3,91
Din K.ve A.B.	10	8	2	7,33	73	▲ 6,20	▲ 4,45	▲ 4,34
İngilizce	10	9	1	8,67	87	▲ 5,93	▲ 3,69	▲ 3,48
Matematik	20	2	0	2,00	10	▼ 3,66	▼ 2,50	▼ 2,77
Fen	20	14	4	12,67	63	▲ 9,21	▲ 6,64	▲ 6,85
<b>Toplam:</b>	<b>90</b>	<b>51</b>	<b>16</b>	<b>45,67</b>	<b>51</b>	<b>▲ 38,69</b>	<b>▲ 28,61</b>	<b>▲ 28,60</b>

Soru No	12345678901234567890
Sözel (TÜR)	AdDB aCDADCDcAbdDac
Cevap Anh.	B ACDBABCDADCDcBACADBA
Sözel (TAR)	CDdCCCb B
Cevap Anh.	B CDACCCACBB
Sözel (DİN)	CBACBacADC
Cevap Anh.	B CBACBDBADC
Sözel (İNG)	CCBDBBBACD
Cevap Anh.	B CCBDBBAACD
Sayısal (MAT)	AD
Cevap Anh.	B CADCADACBADDBBBBCDA
Sayısal (FEN)	BAABBAb DCDCcCBDcaA
Cevap Anh.	B BAABBACCDcDCDBADBAD

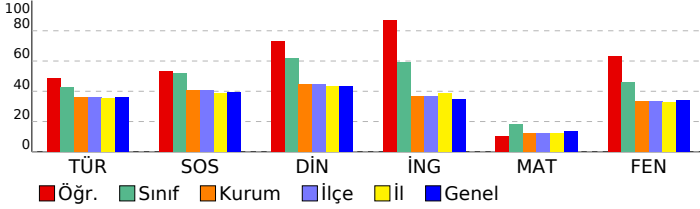

## 7. SINIF GÜÇLENDİREN KURUMSAL DENEME -2

DERSLERE GÖRE BAŞARI ANALİZİ				
Sözel (TÜR)				
Türkçe	S	D	Y	B%
Bağlamdan yararlanarak bilmediği kelime ve kelime gruplarının anlamını tahmin eder.	1	0	1	0
Bir işi işlem basamaklarına göre yazar.	1	0	1	0
Görsellerle ilgili soruları cevaplar.	1	1	0	100
Metinle ilgili soruları cevaplar.	1	0	1	0
Deyim ve atasözlerinin metne katkısını belirler.	1	0	1	0
Okudukları ile ilgili çıkarımlarda bulunur.	3	2	1	67
Metnin içeriğine uygun başlık/başlıklar belirler.	1	1	0	100
Metnin içeriğini yorumlar.	1	1	0	100
Metindeki söz sanatlarını tespit eder.	1	1	0	100
Metni oluşturan unsurlar arasındaki geçiş ve bağlantı ifadelerinin anlama olan katkısını değerlendirir.	1	1	0	100
Yazdıklarını düzenler.	2	1	1	50
Metinde ele alınan sorunlara farklı çözümler üretir.	2	1	1	50
Çekim eklerinin işlevlerini ayırt eder.	2	1	0	50
Grafik, tablo ve çizelgeyle sunulan bilgileri yorumlar.	1	1	0	100
Faillerin anlam özelliklerini fark eder.	1	1	0	100

Sözel (TAR)				
SOSYAL BİLGİLER				
S	D	Y	B%	
Osmanlı Devleti'nin fetih siyasetini örnekler üzerinden analiz eder.	3	2	0	67
İletişim araçlarından yararlanırken haklarını kullanır ve sorumluluklarını yerine getirir.	1	1	0	100
Osmanlı Devleti'nin siyasi güç olarak ortaya çıkış sürecini ve bu süreci etkileyen faktörleri açıklar.	3	1	1	33
Medyanın sosyal değişim ve etkileşimdeki rolünü tartışır.	1	1	0	100
Bireysel ve toplumsal ilişkilerde olumlu iletişim yollarını kullanır.	1	1	0	100
İletişimi etkileyen tutum ve davranışları analiz ederek kendi tutum ve davranışlarını sorgular.	1	0	1	0

Sözel (DİN)				
Din K.ve A.B.				
S	D	Y	B%	
Varlıklar âlemini özelliklerine göre ayırt eder.	2	2	0	100
Melekleri özellikleri ve görevlerine göre sınıflandırır.	2	1	1	50
Nâs suresini okur, anlamını söyler.	2	2	0	100
Ahiret hayatının aşamalarını açıklar.	1	0	1	0
İslam'da hac ibadetinin önemini ayet ve hadisler ışığında yorumlar.	1	1	0	100
Hz. İsa'nın (a.s.) hayatını ana hatlarıyla tanıtır.	1	1	0	100
Dünya hayatı ile ahiret hayatı arasındaki ilişkiyi yorumlar.	1	1	0	100
Allah'ın (c.c.) adil, merhametli ve affedicisi olması ile ahiret inancı arasındaki ilişkiyi kurar.	1	1	0	100

Sözel (İNG)				
İngilizce				
S	D	Y	B%	
Students will be able to understand short and simple texts on sports.	3	3	0	100
Students will be able to talk about other people's appearances and personalities.	2	2	0	100
Students will be able to ask questions related to the frequency of events.	1	1	0	100
Students will be able to talk about routines/daily activities by using frequency adverbs and giving explanations and	1	0	1	0
Students will be able to report on appearances and personalities of other people.	1	1	0	100
Students will be able to write simple pieces to compare people.	1	1	0	100
Students will be able to understand clear, standard speech on appearances and personalities.	1	1	0	100

Sayısal (MAT)				
Matematik				
S	D	Y	B%	
Tam sayılarla çarpma ve bölme işlemlerini yapar.	4	0	0	0
Devirli olan ve olmayan ondalık gösterimleri rasyonel sayı olarak ifade eder.	2	0	0	0
Tam sayıların kendileri ile tekrarlı çarpımını üslü nicelik olarak ifade eder.	4	0	0	0
Rasyonel sayıları sıralar ve karşılaştırır.	3	0	0	0
Tam sayılarla toplama ve çıkarma işlemlerini yapar, ilgili problemleri çözer.	1	0	0	0
Rasyonel sayıların ondalık gösterimle ifade eder.	2	0	0	0
Tam sayılarla işlemler yapmayı gerektiren problemleri çözer.	2	2	0	100
Rasyonel sayıları tanıtır ve sayı doğrusunda gösterir.	2	0	0	0

Sayısal (FEN)				
Fen				
S	D	Y	B%	
Uzay teleskobunu açıklar.	1	0	0	0
Hücrenin genel özelliklerini açıklar.	2	1	1	50
Mitozun canlılar için önemini açıklar.	1	0	1	0
Geçmişten günümüze, hücrenin yapısı ile ilgili görüşleri teknolojik gelişmelerle ilişkilendirerek tartışır.	1	0	1	0
Mitozu ve genel özelliklerini açıklar.	2	2	0	100
Sitoplazma bölünmesinin bitki ve hayvan hücrelerinde nasıl gerçekleştiğini açıklar.	1	1	0	100
Galaksilerin yapısını açıklar.	2	2	0	100
Hayvan ve bitki hücrelerini, temel kısımları ve görevleri açısından karşılaştırır.	2	0	1	0
Mitozun birbirini takip eden farklı evrelerden oluştuğunu açıklar.	1	1	0	100
Hücre-doku-organ-sistem-organizma ilişkisini açıklar.	1	1	0	100
Takim yıldızı kavramını açıklar.	1	1	0	100
Teknoloji ile uzay araştırmaları arasındaki ilişkiyi açıklar.	1	1	0	100
Teleskobun gök bilim gelişimindeki önemine yönelik çıkarımda bulunur.	2	2	0	100
Evrenin Büyük Patlama ile oluştuğunu belirtir.	1	1	0	100
Yıldızların sıcaklıklarına göre sınıflandırır.	1	1	0	100

SINAV SONUÇ BELGESİ							
İSTANBUL / BAYRAMPAŞA / PROF.MUHARREM ERGİN ORTAOKULU							
Öğrenci			Numara		Sınıf		
YİĞİT* ŞEN			249		7B		
Puan Türü	Puan	Genel Ort.	Dereceler				
			Snf	Kurum	İlçe	İl	Genel
LGS	▲ 371,332	285,650	8	34	34	655	9362
Puanı Hesaplanan:			327	327	5293	67657	
Katılımlar:			32	327	327	5313	67888

Ders	Soru	Doğru	Yanlış	Net	Başarı %	Sınıf Ort.	Kurum Ort.	Genel Ort.
Türkçe	20	11	9	8,00	40	▼ 8,50	▲ 7,25	▲ 7,25
SOSYAL BİLGİLER	10	9	1	8,67	87	▲ 5,20	▲ 4,09	▲ 3,91
Din K.ve A.B.	10	8	2	7,33	73	▲ 6,20	▲ 4,45	▲ 4,34
İngilizce	10	9	1	8,67	87	▲ 5,93	▲ 3,69	▲ 3,48
Matematik	20	13	7	10,67	53	▲ 3,66	▲ 2,50	▲ 2,77
Fen	20	15	5	13,33	67	▲ 9,21	▲ 6,64	▲ 6,85
<b>Toplam:</b>	<b>90</b>	<b>65</b>	<b>25</b>	<b>56,67</b>	<b>63</b>	<b>▲ 38,69</b>	<b>▲ 28,61</b>	<b>▲ 28,60</b>

Soru No	12345678901234567890
Sözel (TÜR)	AdDacBCDcDCDCcDacDBd
Cevap Anh.	B ACDBABCDADCDACADBA
Sözel (TAR)	CDACCCdCBB
Cevap Anh.	B CDACCCACBB
Sözel (DİN)	bBACBDBdDC
Cevap Anh.	B CBACBDBADC
Sözel (İNG)	CCaDBBAACD
Cevap Anh.	B CCBDBBAACD
Sayısal (MAT)	CADCADAcAbdbDaBBCab
Cevap Anh.	B CADCADACBADBDBBBCDA
Sayısal (FEN)	dAABBACCbaDaDCBDABac
Cevap Anh.	B BAABBACCDCDCBDABAD

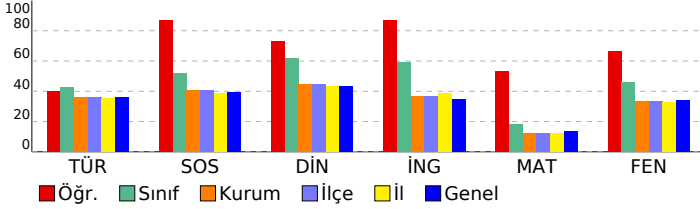

## 7. SINIF GÜÇLENDİREN KURUMSAL DENEME -2

DERSLERE GÖRE BAŞARI ANALİZİ				
<b>Sözel (TÜR)</b>				
<b>Türkçe</b>	<b>S</b>	<b>D</b>	<b>Y</b>	<b>B%</b>
Bağlamdan yararlanarak bilmediği kelime ve kelime gruplarının anlamını tahmin eder.	1	0	1	0
Bir işi işlem basamaklarına göre yazar.	1	1	0	100
Görsellerle ilgili soruları cevaplar.	1	1	0	100
Metinle ilgili soruları cevaplar.	1	0	1	0
Deyim ve atasözlerinin metne katkısını belirler.	1	0	1	0
Okudukları ile ilgili çıkarımlarda bulunur.	3	1	2	33
Metnin içeriğine uygun başlık/başlıklar belirler.	1	1	0	100
Metnin içeriğini yorumlar.	1	1	0	100
Metindeki söz sanatlarını tespit eder.	1	1	0	100
Metni oluşturan unsurlar arasındaki geçiş ve bağlantı ifadelerinin anlama olan katkısını değerlendirir.	1	0	1	0
Yazdıklarını düzenler.	2	1	1	50
Metinde ele alınan sorunlara farklı çözümler üretir.	2	2	0	100
Çekim eklerinin işlevlerini ayırt eder.	2	0	2	0
Grafik, tablo ve çizelgeyle sunulan bilgileri yorumlar.	1	1	0	100
Faillerin anlam özelliklerini fark eder.	1	1	0	100
<b>Sözel (TAR)</b>				
<b>SOSYAL BİLGİLER</b>				
<b>S</b>	<b>D</b>	<b>Y</b>	<b>B%</b>	
Osmanlı Devleti'nin fetih siyasetini örnekler üzerinden analiz eder.	3	3	0	100
İletişim araçlarından yararlanırken haklarını kullanır ve sorumluluklarını yerine getirir.	1	1	0	100
Osmanlı Devleti'nin siyasi güç olarak ortaya çıkış sürecini ve bu süreci etkileyen faktörleri açıklar.	3	2	1	67
Medyanın sosyal değişim ve etkileşimdeki rolünü tartışır.	1	1	0	100
Bireysel ve toplumsal ilişkilerde olumlu iletişim yollarını kullanır.	1	1	0	100
İletişimi etkileyen tutum ve davranışları analiz ederek kendi tutum ve davranışlarını sorgular.	1	1	0	100
<b>Sözel (DİN)</b>				
<b>Din K.ve A.B.</b>				
<b>S</b>	<b>D</b>	<b>Y</b>	<b>B%</b>	
Varlıkların değerini özelliklerine göre ayırt eder.	2	1	1	50
Melekleri özellikleri ve görevlerine göre sınıflandırır.	2	2	0	100
Nâs suresini okur, anlamını söyler.	2	1	1	50
Ahiret hayatının aşamalarını açıklar.	1	1	0	100
İslam'da hac ibadetinin önemini ayet ve hadisler ışığında yorumlar.	1	1	0	100
Hz. İsa'nın (a.s.) hayatını ana hatlarıyla tanıtır.	1	1	0	100
Dünya hayatı ile ahiret hayatı arasındaki ilişkiyi yorumlar.	1	1	0	100
Allah'ın (c.c.) adil, merhametli ve affedicisi olması ile ahiret inancı arasındaki ilişkiyi kurar.	1	0	1	0
<b>Sözel (İNG)</b>				
<b>İngilizce</b>				
<b>S</b>	<b>D</b>	<b>Y</b>	<b>B%</b>	
Students will be able to understand short and simple texts on sports.	3	2	1	67
Students will be able to talk about other people's appearances and personalities.	2	2	0	100
Students will be able to ask questions related to the frequency of events.	1	1	0	100
Students will be able to talk about routines/daily activities by using frequency adverbs and giving explanations and	1	1	0	100
Students will be able to report on appearances and personalities of other people.	1	1	0	100
Students will be able to write simple pieces to compare people.	1	1	0	100
Students will be able to understand clear, standard speech on appearances and personalities.	1	1	0	100
<b>Sayısal (MAT)</b>				
<b>Matematik</b>				
<b>S</b>	<b>D</b>	<b>Y</b>	<b>B%</b>	
Tam sayılarla çarpma ve bölme işlemlerini yapar.	4	1	3	25
Devirli olan ve olmayan ondalık gösterimleri rasyonel sayı olarak ifade eder.	2	2	0	100
Tam sayıların kendileri ile tekrarlı çarpımını üslü nicelik olarak ifade eder.	4	2	2	50
Rasyonel sayıları sıralar ve karşılaştırır.	3	2	1	67
Tam sayılarla toplama ve çıkarma işlemlerini yapar, ilgili problemleri çözer.	1	0	1	0
Rasyonel sayıların ondalık gösterimle ifade eder.	2	2	0	100
Tam sayılarla işlemler yapmayı gerektiren problemleri çözer.	2	2	0	100
Rasyonel sayıları tanıtır ve sayı doğrusunda gösterir.	2	2	0	100
<b>Sayısal (FEN)</b>				
<b>Fen</b>				
<b>S</b>	<b>D</b>	<b>Y</b>	<b>B%</b>	
Uzay teleskobunu açıklar.	1	0	1	0
Hücrenin genel özelliklerini açıklar.	2	2	0	100
Mitozun canlılar için önemini açıklar.	1	1	0	100
Geçmişten günümüze, hücrenin yapısı ile ilgili görüşleri teknolojik gelişmelerle ilişkilendirerek tartışır.	1	1	0	100
Mitozu ve genel özelliklerini açıklar.	2	1	1	50
Sitoplazma bölünmesinin bitki ve hayvan hücrelerinde nasıl gerçekleştiğini açıklar.	1	1	0	100
Galaksilerin yapısını açıklar.	2	2	0	100
Hayvan ve bitki hücrelerini, temel kısımları ve görevleri açısından karşılaştırır.	2	2	0	100
Mitozun birbirini takip eden farklı evrelerden oluştuğunu açıklar.	1	0	1	0
Hücre-doku-organ-sistem-organizma ilişkisini açıklar.	1	1	0	100
Takim yıldızı kavramını açıklar.	1	0	1	0
Teknoloji ile uzay araştırmaları arasındaki ilişkiyi açıklar.	1	1	0	100
Teleskobun gök bilimin gelişimindeki önemine yönelik çıkarımda bulunur.	2	1	1	50
Evrenin Büyük Patlama ile oluştuğunu belirtir.	1	1	0	100
Yıldızların sıcaklıklarına göre sınıflandırır.	1	1	0	100

SINAV SONUÇ BELGESİ							
İSTANBUL / BAYRAMPAŞA / PROF.MUHARREM ERGİN ORTAOKULU							
Öğrenci			Numara		Sınıf		
YUSUF*ALİ ÇAPKIN			1173		7B		
Puan Türü	Puan	Genel Ort.	Dereceler				
			Snf	Kurum	İlçe	İl	Genel
LGS	▼ 284,708	285,650	22	156	156	2440	31567
Puanı Hesaplanan:			327	327	5293	67657	
Katılımlar:			32	327	327	5313	67888

Ders	Soru	Doğru	Yanlış	Net	Başarı %	Sınıf Ort.	Kurum Ort.	Genel Ort.
Türkçe	20	10	10	6,67	33	▼ 8,50	▼ 7,25	▼ 7,25
SOSYAL BİLGİLER	10	6	4	4,67	47	▼ 5,20	▲ 4,09	▲ 3,91
Din K.ve A.B.	10	6	3	5,00	50	▼ 6,20	▲ 4,45	▲ 4,34
İngilizce	10	5	5	3,33	33	▼ 5,93	▼ 3,69	▼ 3,48
Matematik	20	5	11	1,33	7	▼ 3,66	▼ 2,50	▼ 2,77
Fen	20	11	9	8,00	40	▼ 9,21	▲ 6,64	▲ 6,85
<b>Toplam:</b>	<b>90</b>	<b>43</b>	<b>42</b>	<b>29,00</b>	<b>32</b>	<b>▼ 38,69</b>	<b>▲ 28,61</b>	<b>▲ 28,60</b>

Soru No	12345678901234567890
Sözel (TÜR)	AaDbCABaDCDcaCacacdA
Cevap Anh.	ABDACBCDCDADCBBABDCA
Sözel (TAR)	BBCcCdaAbc
Cevap Anh.	BBCACCCADC
Sözel (DİN)	bD aDBCABd
Cevap Anh.	CDABDBCABC
Sözel (İNG)	bCABaaaBCC
Cevap Anh.	DCAABBDBCC
Sayısal (MAT)	bDbcaBacdD B Aaccb
Cevap Anh.	ADCBBBDBDABCADACDAC
Sayısal (FEN)	DAcADaCcCdbcbABBCAc
Cevap Anh.	DABADBCDCDCACBBAAB

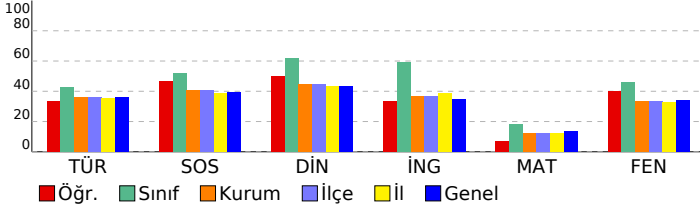

## 7. SINIF GÜÇLENDİREN KURUMSAL DENEME -2

DERSLERE GÖRE BAŞARI ANALİZİ				
Sözel (TÜR)				
Türkçe	S	D	Y	B%
Bağlamdan yararlanarak bilmediği kelime ve kelime gruplarının anlamını tahmin eder.	1	1	0	100
Bir işi işlem basamaklarına göre yazar.	1	0	1	0
Görsellerle ilgili soruları cevaplar.	1	1	0	100
Metinle ilgili soruları cevaplar.	1	0	1	0
Deyim ve atasözlerinin metne katkısını belirler.	1	1	0	100
Okudukları ile ilgili çıkarımlarda bulunur.	3	3	0	100
Metnin içeriğine uygun başlık/başlıklar belirler.	1	0	1	0
Metnin içeriğini yorumlar.	1	1	0	100
Metindeki söz sanatlarını tespit eder.	1	1	0	100
Metni oluşturan unsurlar arasındaki geçiş ve bağlantı ifadelerinin anlama olan katkısını değerlendirir.	1	0	1	0
Yazdıklarını düzenler.	2	0	2	0
Metinde ele alınan sorunlara farklı çözümler üretir.	2	1	1	50
Çekim eklerinin işlevlerini ayırt eder.	2	0	2	0
Grafik, tablo ve çizelgeyle sunulan bilgileri yorumlar.	1	0	1	0
Faillerin anlam özelliklerini fark eder.	1	1	0	100

Sözel (TAR)				
SOSYAL BİLGİLER				
S	D	Y	B%	
3	1	2	33	
1	1	0	100	
3	2	1	67	
1	1	0	100	
1	0	1	0	
1	1	0	100	
1	1	0	100	

Sözel (DİN)				
Din K.ve A.B.				
S	D	Y	B%	
2	0	1	0	
2	2	0	100	
2	1	0	50	
1	0	1	0	
1	1	0	100	
1	1	0	100	
1	1	0	100	
1	0	1	0	

Sözel (İNG)				
İngilizce				
S	D	Y	B%	
3	2	1	67	
2	1	1	50	
1	1	0	100	
1	0	1	0	
1	0	1	0	
1	0	1	0	
1	1	0	100	

Sayısal (MAT)				
Matematik				
S	D	Y	B%	
4	1	3	25	
2	0	2	0	
4	1	3	25	
3	1	3	33	
1	1	0	100	
2	0	0	0	
2	1	0	50	
2	0	2	0	

Sayısal (FEN)				
Fen				
S	D	Y	B%	
1	1	0	100	
2	1	1	50	
1	0	1	0	
1	1	0	100	
2	1	1	50	
1	0	1	0	
2	1	1	50	
2	0	2	0	
1	1	0	100	
1	1	0	100	
1	0	1	0	
1	1	0	100	
2	1	1	50	
1	1	0	100	
1	1	0	100	

SINAV SONUÇ BELGESİ							
İSTANBUL / BAYRAMPAŞA / PROF.MUHARREM ERGİN ORTAOKULU							
Öğrenci			Numara		Sınıf		
ZEHRA* YILMAZ			575		7B		
Puan Türü	Puan	Genel Ort.	Dereceler				
			Snf	Kurum	İlçe	İl	Genel
LGS	▲ 393,348	285,650	5	23	23	422	5993
Puanı Hesaplanan:			327	327	5293	67657	
Katılımlar:			32	327	327	5313	67888

Ders	Soru	Doğru	Yanlış	Net	Başarı %	Sınıf Ort.	Kurum Ort.	Genel Ort.
Türkçe	20	16	4	14,67	73	▲ 8,50	▲ 7,25	▲ 7,25
SOSYAL BİLGİLER	10	10	0	10,00	100	▲ 5,20	▲ 4,09	▲ 3,91
Din K.ve A.B.	10	8	2	7,33	73	▲ 6,20	▲ 4,45	▲ 4,34
İngilizce	10	8	2	7,33	73	▲ 5,93	▲ 3,69	▲ 3,48
Matematik	20	10	5	8,33	42	▲ 3,66	▲ 2,50	▲ 2,77
Fen	20	15	3	14,00	70	▲ 9,21	▲ 6,64	▲ 6,85
<b>Toplam:</b>	<b>90</b>	<b>67</b>	<b>16</b>	<b>61,67</b>	<b>69</b>	<b>▲ 38,69</b>	<b>▲ 28,61</b>	<b>▲ 28,60</b>

Soru No	12345678901234567890
Sözel (TÜR)	AaDBAcCDADDCBACcDcA
Cevap Anh.	B ACDBACDADDCBACADBA
Sözel (TAR)	CDACCCACBB
Cevap Anh.	B CDACCCACBB
Sözel (DİN)	bBACBDaADC
Cevap Anh.	B CBACBDBADC
Sözel (İNG)	CCBbBcAACD
Cevap Anh.	B CCBDBBAACD
Sayısal (MAT)	DaADb d D bcBBBCDA
Cevap Anh.	B CADCADACBADDBBBBCDA
Sayısal (FEN)	BAAaBAC CcCDCdDABAD
Cevap Anh.	B AABBBACCCDCDCBDBAD

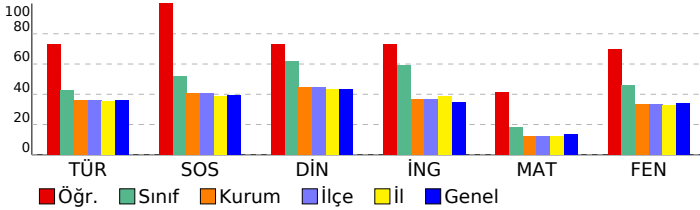

## 7. SINIF GÜÇLENDİREN KURUMSAL DENEME -2

DERSLERE GÖRE BAŞARI ANALİZİ				
Sözel (TÜR)				
Türkçe	S	D	Y	B%
Bağlamdan yararlanarak bilmediği kelime ve kelime gruplarının anlamını tahmin eder.	1	1	0	100
Bir işi işlem basamaklarına göre yazar.	1	0	1	0
Görsellerle ilgili soruları cevaplar.	1	1	0	100
Metinle ilgili soruları cevaplar.	1	0	1	0
Deyim ve atasözlerinin metne katkısını belirler.	1	1	0	100
Okudukları ile ilgili çıkarımlarda bulunur.	3	3	0	100
Metnin içeriğine uygun başlık/başlıklar belirler.	1	1	0	100
Metnin içeriğini yorumlar.	1	1	0	100
Metindeki söz sanatlarını tespit eder.	1	1	0	100
Metni oluşturan unsurlar arasındaki geçiş ve bağlantı ifadelerinin anlama olan katkısını değerlendirir.	1	1	0	100
Yazdıklarını düzenler.	2	1	1	50
Metinde ele alınan sorunlara farklı çözümler üretir.	2	1	1	50
Çekim eklerinin işlevlerini ayırt eder.	2	2	0	100
Grafik, tablo ve çizelgeyle sunulan bilgileri yorumlar.	1	1	0	100
Faillerin anlam özelliklerini fark eder.	1	1	0	100

Sözel (TAR)				
SOSYAL BİLGİLER				
S	D	Y	B%	
3	3	0	100	Osmanlı Devleti'nin fetih siyasetini örnekler üzerinden analiz eder.
1	1	0	100	İletişim araçlarından yararlanırken haklarını kullanır ve sorumluluklarını yerine getirir.
3	3	0	100	Osmanlı Devleti'nin siyasi güç olarak ortaya çıkış sürecini ve bu süreci etkileyen faktörleri açıklar.
1	1	0	100	Medyanın sosyal değişim ve etkileşimdeki rolünü tartışır.
1	1	0	100	Bireysel ve toplumsal ilişkilerde olumlu iletişim yollarını kullanır.
1	1	0	100	İletişimi etkileyen tutum ve davranışları analiz ederek kendi tutum ve davranışlarını sorgular.

Sözel (DİN)				
Din K.ve A.B.				
S	D	Y	B%	
2	2	0	100	Varlıklar âlemini özelliklerine göre ayırt eder.
2	2	0	100	Melekleri özellikleri ve görevlerine göre sınıflandırır.
2	2	0	100	Nâs suresini okur, anlamını söyler.
1	0	1	0	Ahiret hayatının aşamalarını açıklar.
1	1	0	100	İslam'da hac ibadetinin önemini ayet ve hadisler ışığında yorumlar.
1	1	0	100	Hz. İsa'nın (a.s.) hayatını ana hatlarıyla tanıtır.
1	1	0	100	Dünya hayatı ile ahiret hayatı arasındaki ilişkiyi yorumlar.
1	0	1	0	Allah'ın (c.c.) adil, merhametli ve affedicisi olması ile ahiret inancı arasındaki ilişkiyi kurar.

Sözel (İNG)				
İngilizce				
S	D	Y	B%	
3	3	0	100	Students will be able to understand short and simple texts on sports.
2	2	0	100	Students will be able to talk about other people's appearances and personalities.
1	1	0	100	Students will be able to ask questions related to the frequency of events.
1	1	0	100	Students will be able to talk about routines/daily activities by using frequency adverbs and giving explanations and
1	1	0	100	Students will be able to report on appearances and personalities of other people.
1	0	1	0	Students will be able to write simple pieces to compare people.
1	1	0	100	Students will be able to understand clear, standard speech on appearances and personalities.

Sayısal (MAT)				
Matematik				
S	D	Y	B%	
4	2	1	50	Tam sayılarla çarpma ve bölme işlemlerini yapar.
2	2	0	100	Devirli olan ve olmayan ondalık gösterimleri rasyonel sayı olarak ifade eder.
4	3	0	75	Tam sayıların kendileri ile tekrarlı çarpımını üslü nicelik olarak ifade eder.
3	1	1	33	Rasyonel sayıları sıralar ve karşılaştırır.
1	0	1	0	Tam sayılarla toplama ve çıkarma işlemlerini yapar, ilgili problemleri çözer.
2	0	1	0	Rasyonel sayıların ondalık gösterimle ifade eder.
2	2	0	100	Tam sayılarla işlemler yapmayı gerektiren problemleri çözer.
2	0	1	0	Rasyonel sayıları tanıtır ve sayı doğrusunda gösterir.

Sayısal (FEN)				
Fen				
S	D	Y	B%	
1	1	0	100	Uzay teleskobunu açıklar.
2	2	0	100	Hücrenin genel özelliklerini açıklar.
1	1	0	100	Mitozun canlılar için önemini açıklar.
1	1	0	100	Geçmişten günümüze, hücrenin yapısı ile ilgili görüşleri teknolojik gelişmelerle ilişkilendirerek tartışır.
2	2	0	100	Mitozu ve genel özelliklerini açıklar.
1	0	1	0	Sitoplazma bölünmesinin bitki ve hayvan hücrelerinde nasıl gerçekleştiğini açıklar.
2	2	0	100	Galaksilerin yapısını açıklar.
2	1	0	50	Hayvan ve bitki hücrelerini, temel kısımları ve görevleri açısından karşılaştırır.
1	1	0	100	Mitozun birbirini takip eden farklı evrelerden oluştuğunu açıklar.
1	0	1	0	Hücre-doku-organ-sistem-organizma ilişkisini açıklar.
1	0	0	0	Takim yıldızı kavramını açıklar.
1	1	0	100	Teknoloji ile uzay araştırmaları arasındaki ilişkiyi açıklar.
2	2	0	100	Teleskobun gök bilim gelişimindeki önemine yönelik çıkarımda bulunur.
1	0	1	0	Evrenin Büyük Patlama ile oluştuğunu belirtir.
1	1	0	100	Yıldızların sıcaklıklarına göre sınıflandırır.

SINAV SONUÇ BELGESİ							
İSTANBUL / BAYRAMPAŞA / PROF.MUHARREM ERGİN ORTAOKULU							
Öğrenci			Numara		Sınıf		
ZEHRAANİL COŞKUN			1177		7B		
Puan Türü	Puan	Genel Ort.	Dereceler				
			Snf	Kurum	İlçe	İl	Genel
LGS	▼ 254,172	285,650	25	206	206	3243	41895
Puanı Hesaplanan:			327	327	5293	67657	
Katılımlar:			32	327	327	5313	67888

Ders	Soru	Doğru	Yanlış	Net	Başarı %	Sınıf Ort.	Kurum Ort.	Genel Ort.
Türkçe	20	10	7	7,67	38	▼ 8,50	▲ 7,25	▲ 7,25
SOSYAL BİLGİLER	10	6	2	5,33	53	▲ 5,20	▲ 4,09	▲ 3,91
Din K.ve A.B.	10	8	2	7,33	73	▲ 6,20	▲ 4,45	▲ 4,34
İngilizce	10	1	4	-0,33	-3	▼ 5,93	▼ 3,69	▼ 3,48
Matematik	20	0	8	-2,67	-13	▼ 3,66	▼ 2,50	▼ 2,77
Fen	20	7	10	3,67	18	▼ 9,21	▼ 6,64	▼ 6,85
<b>Toplam:</b>	<b>90</b>	<b>32</b>	<b>33</b>	<b>21,00</b>	<b>23</b>	<b>▼ 38,69</b>	<b>▼ 28,61</b>	<b>▼ 28,60</b>

Soru No	12345678901234567890
Sözel (TÜR)	caD CAcDCDCdCa Ddb
Cevap Anh.	ABDACABCDADCBABDCA
Sözel (TAR)	BB ACC bcC
Cevap Anh.	BBCACCCADC
Sözel (DİN)	CDdDBCABC
Cevap Anh.	CDABDBCABC
Sözel (İNG)	abAca
Cevap Anh.	DCAABBDBCC
Sayısal (MAT)	ddcaccab
Cevap Anh.	ADCBBBDBDABCADACDAC
Sayısal (FEN)	cABAac aacbaC BacAB
Cevap Anh.	DABADBCDCDCCCABBAAB

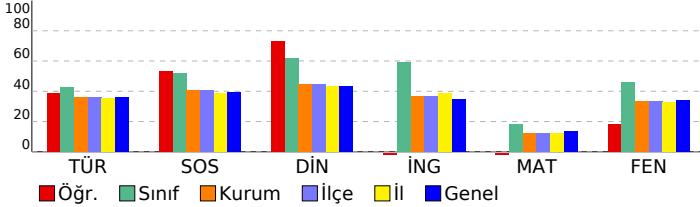

## 7. SINIF GÜÇLENDİREN KURUMSAL DENEME -2

DERSLERE GÖRE BAŞARI ANALİZİ				
Sözel (TÜR)				
Türkçe	S	D	Y	B%
Bağlamdan yararlanarak bilmediği kelime ve kelime gruplarının anlamını tahmin eder.	1	0	1	0
Bir işi işlem basamaklarına göre yazar.	1	0	1	0
Görsellerle ilgili soruları cevaplar.	1	1	0	100
Metinle ilgili soruları cevaplar.	1	0	0	0
Deyim ve atasözlerinin metne katkısını belirler.	1	1	0	100
Okudukları ile ilgili çıkarımlarda bulunur.	3	2	1	67
Metnin içeriğine uygun başlık/başlıklar belirler.	1	1	0	100
Metnin içeriğini yorumlar.	1	1	0	100
Metindeki söz sanatlarını tespit eder.	1	1	0	100
Metni oluşturan unsurlar arasındaki geçiş ve bağlantı ifadelerinin anlama olan katkısını değerlendirir.	1	0	1	0
Yazdıklarını düzenler.	2	1	1	50
Metinde ele alınan sorunlara farklı çözümler üretir.	2	1	1	50
Çekim eklerinin işlevlerini ayırt eder.	2	0	0	0
Grafik, tablo ve çizelgeyle sunulan bilgileri yorumlar.	1	1	0	100
Fiillerin anlam özelliklerini fark eder.	1	0	1	0

Sözel (TAR)				
SOSYAL BİLGİLER				
S	D	Y	B%	
Osmanlı Devleti'nin fetih siyasetini örnekler üzerinden analiz eder.	3	1	33	
İletişim araçlarından yararlanırken haklarını kullanır ve sorumluluklarını yerine getirir.	1	1	100	
Osmanlı Devleti'nin siyasi güç olarak ortaya çıkış sürecini ve bu süreci etkileyen faktörleri açıklar.	3	2	67	
Medyanın sosyal değişim ve etkileşimdeki rolünü tartışır.	1	1	100	
Bireysel ve toplumsal ilişkilerde olumlu iletişim yollarını kullanır.	1	1	100	
İletişimi etkileyen tutum ve davranışları analiz ederek kendi tutum ve davranışlarını sorgular.	1	0	100	

Sözel (DİN)				
Din K.ve A.B.				
S	D	Y	B%	
Varlıklar âlemini özelliklerine göre ayırt eder.	2	1	50	
Melekleri özellikleri ve görevlerine göre sınıflandırır.	2	2	100	
Nâs suresini okur, anlamını söyler.	2	1	50	
Ahiret hayatının aşamalarını açıklar.	1	0	100	
İslam'da hac ibadetinin önemini ayet ve hadisler ışığında yorumlar.	1	1	100	
Hz. İsa'nın (a.s.) hayatını ana hatlarıyla tanıtır.	1	1	100	
Dünya hayatı ile ahiret hayatı arasındaki ilişkiyi yorumlar.	1	1	100	
Allah'ın (c.c.) adil, merhametli ve affedicisi olması ile ahiret inancı arasındaki ilişkiyi kurar.	1	1	100	

Sözel (İNG)				
İngilizce				
S	D	Y	B%	
Students will be able to understand short and simple texts on sports.	3	0	100	
Students will be able to talk about other people's appearances and personalities.	2	0	100	
Students will be able to ask questions related to the frequency of events.	1	1	100	
Students will be able to talk about routines/daily activities by using frequency adverbs and giving explanations and	1	0	100	
Students will be able to report on appearances and personalities of other people.	1	0	100	
Students will be able to write simple pieces to compare people.	1	0	0	
Students will be able to understand clear, standard speech on appearances and personalities.	1	0	0	

Sayısal (MAT)				
Matematik				
S	D	Y	B%	
Tam sayılarla çarpma ve bölme işlemlerini yapar.	4	0	100	
Devirli olan ve olmayan ondalık gösterimleri rasyonel sayı olarak ifade eder.	2	0	0	
Tam sayıların kendileri ile tekrarlı çarpımını üslü nicelik olarak ifade eder.	4	0	400	
Rasyonel sayıları sıralar ve karşılaştırır.	3	0	300	
Tam sayılarla toplama ve çıkarma işlemlerini yapar, ilgili problemleri çözer.	1	0	0	
Rasyonel sayıların ondalık gösterimle ifade eder.	2	0	0	
Tam sayılarla işlemler yapmayı gerektiren problemleri çözer.	2	0	0	
Rasyonel sayıları tanıtır ve sayı doğrusunda gösterir.	2	0	0	

Sayısal (FEN)				
Fen				
S	D	Y	B%	
Uzay teleskobunu açıklar.	1	0	100	
Hücrenin genel özelliklerini açıklar.	2	1	50	
Mitozun canlılar için önemini açıklar.	1	1	100	
Geçmişten günümüze, hücrenin yapısı ile ilgili görüşleri teknolojik gelişmelerle ilişkilendirerek tartışır.	1	1	100	
Mitozu ve genel özelliklerini açıklar.	2	0	200	
Sitoplazma bölünmesinin bitki ve hayvan hücrelerinde nasıl gerçekleştiğini açıklar.	1	0	100	
Galaksilerin yapısını açıklar.	2	0	100	
Hayvan ve bitki hücrelerini, temel kısımları ve görevleri açısından karşılaştırır.	2	1	50	
Mitozun birbirini takip eden farklı evrelerden oluştuğunu açıklar.	1	0	100	
Hücre-doku-organ-sistem-organizma ilişkisini açıklar.	1	0	100	
Takim yıldızı kavramını açıklar.	1	0	100	
Teknoloji ile uzay araştırmaları arasındaki ilişkiyi açıklar.	1	0	0	
Teleskobun gök bilimin gelişimindeki önemine yönelik çıkarımda bulunur.	2	0	100	
Evrenin Büyük Patlama ile oluştuğunu belirtir.	1	0	100	
Yıldızların sıcaklıklarına göre sınıflandırır.	1	1	100	

SINAV SONUÇ BELGESİ							
İSTANBUL / BAYRAMPAŞA / PROF.MUHARREM ERGİN ORTAOKULU							
Öğrenci				Numara		Sınıf	
ZEYNEP Ş AŞCIOĞLU				1178		7B	
Puan Türü	Puan	Genel Ort.	Dereceler				
			Snf	Kurum	İlçe	İl	Genel
LGS	▲ 296,178	285,650	21	137	137	2158	27886
Puanı Hesaplanan:			327	327	5293	67657	
Katılımlar:			32	327	327	5313	67888

Ders	Soru	Doğru	Yanlış	Net	Başarı %	Sınıf Ort.	Kurum Ort.	Genel Ort.
Türkçe	20	13	7	10,67	53	▲ 8,50	▲ 7,25	▲ 7,25
SOSYAL BİLGİLER	10	6	4	4,67	47	▼ 5,20	▲ 4,09	▲ 3,91
Din K.ve A.B.	10	6	4	4,67	47	▼ 6,20	▲ 4,45	▲ 4,34
İngilizce	10	10	0	10,00	100	▲ 5,93	▲ 3,69	▲ 3,48
Matematik	20	4	13	-0,33	-2	▼ 3,66	▼ 2,50	▼ 2,77
Fen	20	9	9	6,00	30	▼ 9,21	▼ 6,64	▼ 6,85
<b>Toplam:</b>	<b>90</b>	<b>48</b>	<b>37</b>	<b>35,67</b>	<b>40</b>	<b>▼ 38,69</b>	<b>▲ 28,61</b>	<b>▲ 28,60</b>

Soru No	12345678901234567890
Sözel (TÜR)	cBDAbABaDCDAbCdDbDCC
Cevap Anh.	ABDACABCDADCBABDCA
Sözel (TAR)	BBabCCdAbC
Cevap Anh.	BBCACCCADC
Sözel (DİN)	aDAaDBCbBb
Cevap Anh.	CDABDBCABC
Sözel (İNG)	DCAABBDBCC
Cevap Anh.	DCAABBDBCC
Sayısal (MAT)	cbdac Dbdb bdDACbbb
Cevap Anh.	ADCBBBDBDABCADACDAC
Sayısal (FEN)	aAcADaacCD cdCcBdAA
Cevap Anh.	DABADBCDCDCCABBAAB

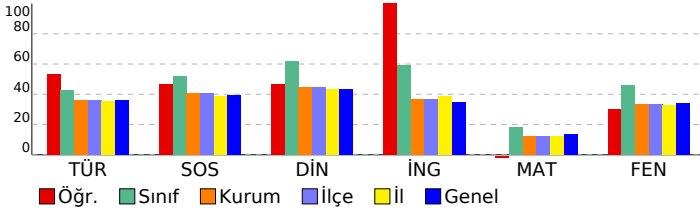

## 7. SINIF GÜÇLENDİREN KURUMSAL DENEME -2

DERSLERE GÖRE BAŞARI ANALİZİ				
Sözel (TÜR)				
Türkçe	S	D	Y	B%
Bağlamdan yararlanarak bilmediği kelime ve kelime gruplarının anlamını tahmin eder.	1	0	1	0
Bir işi işlem basamaklarına göre yazar.	1	1	0	100
Görsellerle ilgili soruları cevaplar.	1	1	0	100
Metinle ilgili soruları cevaplar.	1	1	0	100
Deyim ve atasözlerinin metne katkısını belirler.	1	0	1	0
Okudukları ile ilgili çıkarımlarda bulunur.	3	3	0	100
Metnin içeriğine uygun başlık/başlıklar belirler.	1	0	1	0
Metnin içeriğini yorumlar.	1	1	0	100
Metindeki söz sanatlarını tespit eder.	1	1	0	100
Metni oluşturan unsurlar arasındaki geçiş ve bağlantı ifadelerinin anlama olan katkısını değerlendirir.	1	1	0	100
Yazdıklarını düzenler.	2	1	1	50
Metinde ele alınan sorunlara farklı çözümler üretir.	2	1	1	50
Çekim eklerinin işlevlerini ayırt eder.	2	1	1	50
Grafik, tablo ve çizelgeyle sunulan bilgileri yorumlar.	1	1	0	100
Faillerin anlam özelliklerini fark eder.	1	0	1	0

Sözel (TAR)				
SOSYAL BİLGİLER				
S	D	Y	B%	
3	1	2	33	
1	1	0	100	
3	1	2	33	
1	1	0	100	
1	1	0	100	
1	1	0	100	
1	1	0	100	

Sözel (DİN)				
Din K.ve A.B.				
S	D	Y	B%	
2	1	1	50	
2	2	0	100	
2	2	0	100	
1	0	1	0	
1	1	0	100	
1	0	1	0	
1	1	0	100	
1	0	1	0	

Sözel (İNG)				
İngilizce				
S	D	Y	B%	
3	3	0	100	
2	2	0	100	
1	1	0	100	
1	1	0	100	
1	1	0	100	
1	1	0	100	
1	1	0	100	

Sayısal (MAT)				
Matematik				
S	D	Y	B%	
4	0	4	0	
2	0	2	0	
4	0	3	0	
3	1	1	33	
1	0	0	0	
2	0	2	0	
2	2	0	100	
2	1	1	50	

Sayısal (FEN)				
Fen				
S	D	Y	B%	
1	0	1	0	
2	2	0	100	
1	0	1	0	
1	1	0	100	
2	1	0	50	
1	0	1	0	
2	1	1	50	
2	0	2	0	
1	1	0	100	
1	1	0	100	
1	0	1	0	
1	0	1	0	
2	1	0	50	
1	0	1	0	
1	0	1	0	

SINAV SONUÇ BELGESİ							
İSTANBUL / BAYRAMPAŞA / PROF.MUHARREM ERGİN ORTAOKULU							
Öğrenci				Numara		Sınıf	
ZEYNEPSU EŞİYOK				1180		7B	
Puan Türü	Puan	Genel Ort.	Dereceler				
			Snf	Kurum	İlçe	İl	Genel
LGS	▲ 348,393	285,650	10	55	55	994	13761
Puanı Hesaplanan:			327	327	5293	67657	
Katılımlar:			32	327	327	5313	67888

Ders	Soru	Doğru	Yanlış	Net	Başarı %	Sınıf Ort.	Kurum Ort.	Genel Ort.
Türkçe	20	13	7	10,67	53	▲ 8,50	▲ 7,25	▲ 7,25
SOSYAL BİLGİLER	10	8	2	7,33	73	▲ 5,20	▲ 4,09	▲ 3,91
Din K.ve A.B.	10	9	1	8,67	87	▲ 6,20	▲ 4,45	▲ 4,34
İngilizce	10	10	0	10,00	100	▲ 5,93	▲ 3,69	▲ 3,48
Matematik	20	5	9	2,00	10	▼ 3,66	▼ 2,50	▼ 2,77
Fen	20	15	5	13,33	67	▲ 9,21	▲ 6,64	▲ 6,85
<b>Toplam:</b>	<b>90</b>	<b>60</b>	<b>24</b>	<b>52,00</b>	<b>58</b>	<b>▲ 38,69</b>	<b>▲ 28,61</b>	<b>▲ 28,60</b>

Soru No	12345678901234567890
Sözel (TÜR)	cdDBccCcADaDCBACADcA
Cevap Anh.	B ACDBABCDADDCBACADBA
Sözel (TAR)	CDbCCCCdCBB
Cevap Anh.	B CDACCCACBB
Sözel (DİN)	CBACBDBbDC
Cevap Anh.	B CBACBDBADC
Sözel (İNG)	CCBDBBAACD
Cevap Anh.	B CCBDBBAACD
Sayısal (MAT)	bAcaADA d a b a B cd
Cevap Anh.	B CADCADACBADDBBBBCDA
Sayısal (FEN)	BAdbBACdbCDaDCBDAdAd
Cevap Anh.	B BAABBACCDCDCDBDABAD

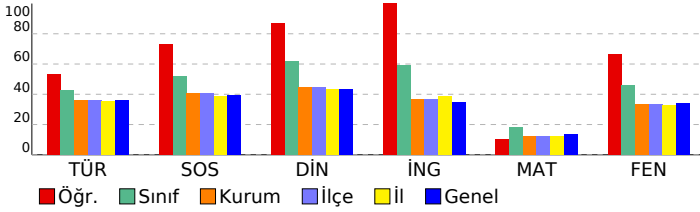

## 7. SINIF GÜÇLENDİREN KURUMSAL DENEME -2

DERSLERE GÖRE BAŞARI ANALİZİ					
<b>Sözel (TÜR)</b>					
<b>Türkçe</b>	<b>S</b>	<b>D</b>	<b>Y</b>	<b>B</b>	<b>%</b>
Bağlamdan yararlanarak bilmediği kelime ve kelime gruplarının anlamını tahmin eder.	1	1	0	100	
Bir işi işlem basamaklarına göre yazar.	1	0	1	0	
Görsellerle ilgili soruları cevaplar.	1	1	0	100	
Metinle ilgili soruları cevaplar.	1	1	0	100	
Deyim ve atasözlerinin metne katkısını belirler.	1	1	0	100	
Okudukları ile ilgili çıkarımlarda bulunur.	3	2	1	67	
Metnin içeriğine uygun başlık/başlıklar belirler.	1	1	0	100	
Metnin içeriğini yorumlar.	1	1	0	100	
Metindeki söz sanatlarını tespit eder.	1	1	0	100	
Metni oluşturan unsurlar arasındaki geçiş ve bağlantı ifadelerinin anlama olan katkısını değerlendirir.	1	1	0	100	
Yazdıklarını düzenler.	2	0	2	0	
Metinde ele alınan sorunlara farklı çözümler üretir.	2	1	1	50	
Çekim eklerinin işlevlerini ayırt eder.	2	1	1	50	
Grafik, tablo ve çizelgeyle sunulan bilgileri yorumlar.	1	1	0	100	
Faillerin anlam özelliklerini fark eder.	1	0	1	0	
<b>Sözel (TAR)</b>					
<b>SOSYAL BİLGİLER</b>					
<b>S</b>	<b>D</b>	<b>Y</b>	<b>B</b>	<b>%</b>	
Osmanlı Devleti'nin fetih siyasetini örnekler üzerinden analiz eder.	3	3	0	100	
İletişim araçlarından yararlanırken haklarını kullanır ve sorumluluklarını yerine getirir.	1	1	0	100	
Osmanlı Devleti'nin siyasi güç olarak ortaya çıkış sürecini ve bu süreci etkileyen faktörleri açıklar.	3	2	1	67	
Medyanın sosyal değişim ve etkileşimdeki rolünü tartışır.	1	1	0	100	
Bireysel ve toplumsal ilişkilerde olumlu iletişim yollarını kullanır.	1	1	0	100	
İletişimi etkileyen tutum ve davranışları analiz ederek kendi tutum ve davranışlarını sorgular.	1	0	1	0	
<b>Sözel (DİN)</b>					
<b>Din K.ve A.B.</b>					
<b>S</b>	<b>D</b>	<b>Y</b>	<b>B</b>	<b>%</b>	
Varlıkların değerini özelliklerine göre ayırt eder.	2	1	1	50	
Melekleri özellikleri ve görevlerine göre sınıflandırır.	2	2	0	100	
Nâs suresini okur, anlamını söyler.	2	1	1	50	
Ahiret hayatının aşamalarını açıklar.	1	1	0	100	
İslam'da hac ibadetinin önemini ayet ve hadisler ışığında yorumlar.	1	1	0	100	
Hz. İsa'nın (a.s.) hayatını ana hatlarıyla tanıtır.	1	1	0	100	
Dünya hayatı ile ahiret hayatı arasındaki ilişkiyi yorumlar.	1	1	0	100	
Allah'ın (c.c.) adil, merhametli ve affedicisi olması ile ahiret inancı arasındaki ilişkiyi kurar.	1	1	0	100	
<b>Sözel (İNG)</b>					
<b>İngilizce</b>					
<b>S</b>	<b>D</b>	<b>Y</b>	<b>B</b>	<b>%</b>	
Students will be able to understand short and simple texts on sports.	3	3	0	100	
Students will be able to talk about other people's appearances and personalities.	2	2	0	100	
Students will be able to ask questions related to the frequency of events.	1	1	0	100	
Students will be able to talk about routines/daily activities by using frequency adverbs and giving explanations and	1	1	0	100	
Students will be able to report on appearances and personalities of other people.	1	1	0	100	
Students will be able to write simple pieces to compare people.	1	1	0	100	
Students will be able to understand clear, standard speech on appearances and personalities.	1	1	0	100	
<b>Sayısal (MAT)</b>					
<b>Matematik</b>					
<b>S</b>	<b>D</b>	<b>Y</b>	<b>B</b>	<b>%</b>	
Tam sayılarla çarpma ve bölme işlemlerini yapar.	4	0	4	0	
Devirli olan ve olmayan ondalık gösterimleri rasyonel sayı olarak ifade eder.	2	0	1	0	
Tam sayıların kendileri ile tekrarlı çarpımını üslü nicelik olarak ifade eder.	4	1	1	25	
Rasyonel sayıları sıralar ve karşılaştırır.	3	0	1	0	
Tam sayılarla toplama ve çıkarma işlemlerini yapar, ilgili problemleri çözer.	1	0	1	0	
Rasyonel sayıların ondalık gösterimle ifade eder.	2	1	0	50	
Tam sayılarla işlemler yapmayı gerektiren problemleri çözer.	2	2	0	100	
Rasyonel sayıları tanıtır ve sayı doğrusunda gösterir.	2	1	1	50	
<b>Sayısal (FEN)</b>					
<b>Fen</b>					
<b>S</b>	<b>D</b>	<b>Y</b>	<b>B</b>	<b>%</b>	
Uzay teleskobunu açıklar.	1	1	0	100	
Hücrenin genel özelliklerini açıklar.	2	2	0	100	
Mitozun canlılar için önemini açıklar.	1	0	1	0	
Geçmişten günümüze, hücrenin yapısı ile ilgili görüşleri teknolojik gelişmelerle ilişkilendirerek tartışır.	1	1	0	100	
Mitozu ve genel özelliklerini açıklar.	2	2	0	100	
Sitoplazma bölünmesinin bitki ve hayvan hücrelerinde nasıl gerçekleştiğini açıklar.	1	1	0	100	
Galaksilerin yapısını açıklar.	2	1	1	50	
Hayvan ve bitki hücrelerini, temel kısımları ve görevleri açısından karşılaştırır.	2	1	1	50	
Mitozun birbirini takip eden farklı evrelerden oluştuğunu açıklar.	1	0	1	0	
Hücre-doku-organ-sistem-organizma ilişkisini açıklar.	1	1	0	100	
Takim yıldızı kavramını açıklar.	1	0	1	0	
Teknoloji ile uzay araştırmaları arasındaki ilişkiyi açıklar.	1	1	0	100	
Teleskobun gök bilim gelişimindeki önemine yönelik çıkarımda bulunur.	2	2	0	100	
Evrenin Büyük Patlama ile oluştuğunu belirtir.	1	1	0	100	
Yıldızların sıcaklıklarına göre sınıflandırır.	1	1	0	100	



SINAV SONUÇ BELGESİ							
İSTANBUL / BAYRAMPAŞA / PROF.MUHARREM ERGİN ORTAOKULU							
Öğrenci			Numara		Sınıf		
AHMET*CAN YILMAZ			1191		7C		
Puan Türü	Puan	Genel Ort.	Dereceler				
			Snf	Kurum	İlçe	İl	Genel
LGS	▲ 407,181	285,650	5	16	16	298	4326
Puanı Hesaplanan:			327	327	5293	67657	
Katılımlar:			26	327	327	5313	67888

Ders	Soru	Doğru	Yanlış	Net	Başarı %	Sınıf Ort.	Kurum Ort.	Genel Ort.
Türkçe	20	16	4	14,67	73	▲10,72	▲7,25	▲7,25
SOSYAL BİLGİLER	10	9	1	8,67	87	▲6,01	▲4,09	▲3,91
Din K.ve A.B.	10	10	0	10,00	100	▲5,76	▲4,45	▲4,34
İngilizce	10	10	0	10,00	100	▲6,97	▲3,69	▲3,48
Matematik	20	11	6	9,00	45	▲6,40	▲2,50	▲2,77
Fen	20	16	3	15,00	75	▲10,39	▲6,64	▲6,85
<b>Toplam:</b>	<b>90</b>	<b>72</b>	<b>14</b>	<b>67,33</b>	<b>75</b>	<b>▲46,24</b>	<b>▲28,61</b>	<b>▲28,60</b>

Soru No	12345678901234567890						
Sözel (TÜR)	AcDAbABCDCDADCBBbDaA						
Cevap Anh.	ABDACABCDCDADCBBADCA						
Sözel (TAR)	BBCdCCCADC						
Cevap Anh.	BBCACCCADC						
Sözel (DİN)	CDABDBCABC						
Cevap Anh.	CDABDBCABC						
Sözel (İNG)	DCAABBDBCC						
Cevap Anh.	DCAABBDBCC						
Sayısal (MAT)	ADCBBB abDcCdacDbb						
Cevap Anh.	ADCBBBDBDABCADACDAC						
Sayısal (FEN)	bABADBC CaCDCCaAaBAAB						
Cevap Anh.	DABADBCDCDCCCABBAAB						

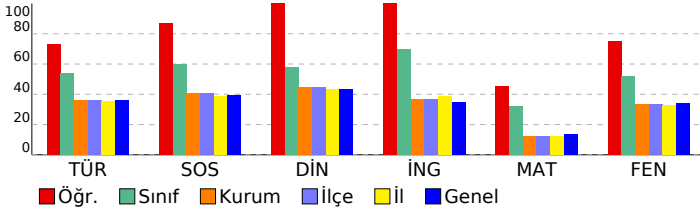

## 7. SINIF GÜÇLENDİREN KURUMSAL DENEME -2

DERSLERE GÖRE BAŞARI ANALİZİ				
Sözel (TÜR)				
Türkçe	S	D	Y	B%
Bağlamdan yararlanarak bilmediği kelime ve kelime gruplarının anlamını tahmin eder.	1	1	0	100
Bir işi işlem basamaklarına göre yazar.	1	0	1	0
Görsellerle ilgili soruları cevaplar.	1	1	0	100
Metinle ilgili soruları cevaplar.	1	1	0	100
Deyim ve atasözlerinin metne katkısını belirler.	1	0	1	0
Okudukları ile ilgili çıkarımlarda bulunur.	3	3	0	100
Metnin içeriğine uygun başlık/başlıklar belirler.	1	1	0	100
Metnin içeriğini yorumlar.	1	1	0	100
Metindeki söz sanatlarını tespit eder.	1	1	0	100
Metni oluşturan unsurlar arasındaki geçiş ve bağlantı ifadelerinin anlama olan katkısını değerlendirir.	1	1	0	100
Yazdıklarını düzenler.	2	1	1	50
Metinde ele alınan sorunlara farklı çözümler üretir.	2	2	0	100
Çekim eklerinin işlevlerini ayırt eder.	2	1	1	50
Grafik, tablo ve çizelgeyle sunulan bilgileri yorumlar.	1	1	0	100
Faillerin anlam özelliklerini fark eder.	1	1	0	100

Sözel (TAR)				
SOSYAL BİLGİLER				
S	D	Y	B%	
Osmanlı Devleti'nin fetih siyasetini örnekler üzerinden analiz eder.	3	3	0	100
İletişim araçlarından yararlanırken haklarını kullanır ve sorumluluklarını yerine getirir.	1	1	0	100
Osmanlı Devleti'nin siyasi güç olarak ortaya çıkış sürecini ve bu süreci etkileyen faktörleri açıklar.	3	2	1	67
Medyanın sosyal değişim ve etkileşimdeki rolünü tartışır.	1	1	0	100
Bireysel ve toplumsal ilişkilerde olumlu iletişim yollarını kullanır.	1	1	0	100
İletişimi etkileyen tutum ve davranışları analiz ederek kendi tutum ve davranışlarını sorgular.	1	1	0	100

Sözel (DİN)				
Din K.ve A.B.				
S	D	Y	B%	
Varlıkların önemini özelliklerine göre ayırt eder.	2	2	0	100
Melekleri özellikleri ve görevlerine göre sınıflandırır.	2	2	0	100
Nâs suresini okur, anlamını söyler.	2	2	0	100
Ahiret hayatının aşamalarını açıklar.	1	1	0	100
İslam'da hac ibadetinin önemini ayet ve hadisler ışığında yorumlar.	1	1	0	100
Hz. İsa'nın (a.s.) hayatını ana hatlarıyla tanıtır.	1	1	0	100
Dünya hayatı ile ahiret hayatı arasındaki ilişkiyi yorumlar.	1	1	0	100
Allah'ın (c.c.) adil, merhametli ve affedicisi olması ile ahiret inancı arasındaki ilişkiyi kurar.	1	1	0	100

Sözel (İNG)				
İngilizce				
S	D	Y	B%	
Students will be able to understand short and simple texts on sports.	3	3	0	100
Students will be able to talk about other people's appearances and personalities.	2	2	0	100
Students will be able to ask questions related to the frequency of events.	1	1	0	100
Students will be able to talk about routines/daily activities by using frequency adverbs and giving explanations and	1	1	0	100
Students will be able to report on appearances and personalities of other people.	1	1	0	100
Students will be able to write simple pieces to compare people.	1	1	0	100
Students will be able to understand clear, standard speech on appearances and personalities.	1	1	0	100

Sayısal (MAT)				
Matematik				
S	D	Y	B%	
Tam sayılarla çarpma ve bölme işlemlerini yapar.	4	2	1	50
Devirli olan ve olmayan ondalık gösterimleri rasyonel sayı olarak ifade eder.	2	2	0	100
Tam sayıların kendileri ile tekrarlı çarpımını üslü nicelik olarak ifade eder.	4	3	0	75
Rasyonel sayıları sıralar ve karşılaştırır.	3	0	2	0
Tam sayılarla toplama ve çıkarma işlemlerini yapar, ilgili problemleri çözer.	1	0	1	0
Rasyonel sayıların ondalık gösterimle ifade eder.	2	1	1	50
Tam sayılarla işlemler yapmayı gerektiren problemleri çözer.	2	2	0	100
Rasyonel sayıları tanıtır ve sayı doğrusunda gösterir.	2	1	1	50

Sayısal (FEN)				
Fen				
S	D	Y	B%	
Uzay teleskobunu açıklar.	1	0	1	0
Hücrenin genel özelliklerini açıklar.	2	2	0	100
Mitozun canlılar için önemini açıklar.	1	1	0	100
Geçmişten günümüze, hücrenin yapısı ile ilgili görüşleri teknolojik gelişmelerle ilişkilendirerek tartışır.	1	1	0	100
Mitozu ve genel özelliklerini açıklar.	2	2	0	100
Sitoplazma bölünmesinin bitki ve hayvan hücrelerinde nasıl gerçekleştiğini açıklar.	1	1	0	100
Galaksilerin yapısını açıklar.	2	2	0	100
Hayvan ve bitki hücrelerini, temel kısımları ve görevleri açısından karşılaştırır.	2	1	0	50
Mitozun birbirini takip eden farklı evrelerden oluştuğunu açıklar.	1	1	0	100
Hücre-doku-organ-sistem-organizma ilişkisini açıklar.	1	0	1	0
Takım yıldızı kavramını açıklar.	1	1	0	100
Teknoloji ile uzay araştırmaları arasındaki ilişkiyi açıklar.	1	1	0	100
Teleskobun gök bilim gelişimindeki önemine yönelik çıkarımda bulunur.	2	1	1	50
Evrenin Büyük Patlama ile oluştuğunu belirtir.	1	1	0	100
Yıldızların sıcaklıklarına göre sınıflandırır.	1	1	0	100

SINAV SONUÇ BELGESİ							
İSTANBUL / BAYRAMPAŞA / PROF.MUHARREM ERGİN ORTAOKULU							
Öğrenci			Numara		Sınıf		
ALİ * ABAY			1192		7C		
Puan Türü	Puan	Genel Ort.	Dereceler				
			Snf	Kurum	İlçe	İl	Genel
LGS	▼ 282,377	285,650	21	160	160	2503	32293
Puanı Hesaplanan:			327	327	5293	67657	
Katılımlar:			26	327	327	5313	67888

Ders	Soru	Doğru	Yanlış	Net	Başarı %	Sınıf Ort.	Kurum Ort.	Genel Ort.
Türkçe	20	8	12	4,00	20	▼ 10,72	▼ 7,25	▼ 7,25
SOSYAL BİLGİLER	10	4	6	2,00	20	▼ 6,01	▼ 4,09	▼ 3,91
Din K.ve A.B.	10	6	4	4,67	47	▼ 5,76	▲ 4,45	▲ 4,34
İngilizce	10	8	2	7,33	73	▲ 6,97	▲ 3,69	▲ 3,48
Matematik	20	4	7	1,67	8	▼ 6,40	▼ 2,50	▼ 2,77
Fen	20	12	7	9,67	48	▼ 10,39	▲ 6,64	▲ 6,85
<b>Toplam:</b>	<b>90</b>	<b>42</b>	<b>38</b>	<b>29,33</b>	<b>33</b>	<b>▼ 46,24</b>	<b>▲ 28,61</b>	<b>▲ 28,60</b>

Soru No	12345678901234567890
Sözel (TÜR)	ccDdbABdcbDacCaAaDab
Cevap Anh.	ABDACABCDADCBABDCA
Sözel (TAR)	daCdCadbDC
Cevap Anh.	BBCACCCADC
Sözel (DİN)	bDAaDBdBC
Cevap Anh.	CDABDBCABC
Sözel (İNG)	DCAAAaBbBCC
Cevap Anh.	DCAABBDBCC
Sayısal (MAT)	A Ba bddd bACc
Cevap Anh.	ADCBBBDBDABCADACDAC
Sayısal (FEN)	DdBbDdCcCDCbBcBBAA
Cevap Anh.	DABADBCDCDCACBBAAB

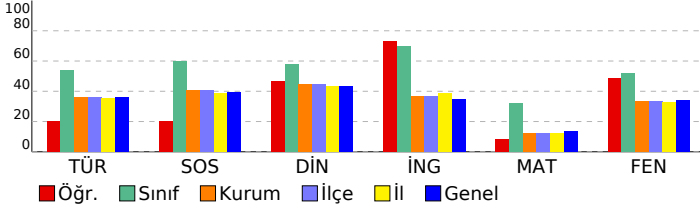

## 7. SINIF GÜÇLENDİREN KURUMSAL DENEME -2

DERSLERE GÖRE BAŞARI ANALİZİ				
Sözel (TÜR)				
Türkçe	S	D	Y	B%
Bağlamdan yararlanarak bilmediği kelime ve kelime gruplarının anlamını tahmin eder.	1	0	1	0
Bir işi işlem basamaklarına göre yazar.	1	0	1	0
Görsellerle ilgili soruları cevaplar.	1	1	0	100
Metinle ilgili soruları cevaplar.	1	0	1	0
Deyim ve atasözlerinin metne katkısını belirler.	1	0	1	0
Okudukları ile ilgili çıkarımlarda bulunur.	3	2	1	67
Metnin içeriğine uygun başlık/başlıklar belirler.	1	0	1	0
Metnin içeriğini yorumlar.	1	0	1	0
Metindeki söz sanatlarını tespit eder.	1	1	0	100
Metni oluşturan unsurlar arasındaki geçiş ve bağlantı ifadelerinin anlama olan katkısını değerlendirir.	1	1	0	100
Yazdıklarını düzenler.	2	0	2	0
Metinde ele alınan sorunlara farklı çözümler üretir.	2	1	1	50
Çekim eklerinin işlevlerini ayırt eder.	2	1	1	50
Grafik, tablo ve çizelgeyle sunulan bilgileri yorumlar.	1	1	0	100
Faillerin anlam özelliklerini fark eder.	1	0	1	0

Sözel (TAR)				
SOSYAL BİLGİLER				
S	D	Y	B%	
Osmanlı Devleti'nin fetih siyasetini örnekler üzerinden analiz eder.	3	1	2	33
İletişim araçlarından yararlanırken haklarını kullanır ve sorumluluklarını yerine getirir.	1	0	1	0
Osmanlı Devleti'nin siyasi güç olarak ortaya çıkış sürecini ve bu süreci etkileyen faktörleri açıklar.	3	2	1	67
Medyanın sosyal değişim ve etkileşimdeki rolünü tartışır.	1	1	0	100
Bireysel ve toplumsal ilişkilerde olumlu iletişim yollarını kullanır.	1	0	1	0
İletişimi etkileyen tutum ve davranışları analiz ederek kendi tutum ve davranışlarını sorgular.	1	0	1	0

Sözel (DİN)				
Din K.ve A.B.				
S	D	Y	B%	
Varlıklar âlemini özelliklerine göre ayırt eder.	2	1	1	50
Melekleri özellikleri ve görevlerine göre sınıflandırır.	2	2	0	100
Nâs suresini okur, anlamını söyler.	2	2	0	100
Ahiret hayatının aşamalarını açıklar.	1	0	1	0
İslam'da hac ibadetinin önemini ayet ve hadisler ışığında yorumlar.	1	0	1	0
Hz. İsa'nın (a.s.) hayatını ana hatlarıyla tanıtır.	1	0	1	0
Dünya hayatı ile ahiret hayatı arasındaki ilişkiyi yorumlar.	1	1	0	100
Allah'ın (c.c.) adil, merhametli ve affedicisi olması ile ahiret inancı arasındaki ilişkiyi kurar.	1	1	0	100

Sözel (İNG)				
İngilizce				
S	D	Y	B%	
Students will be able to understand short and simple texts on sports.	3	3	0	100
Students will be able to talk about other people's appearances and personalities.	2	2	0	100
Students will be able to ask questions related to the frequency of events.	1	1	0	100
Students will be able to talk about routines/daily activities by using frequency adverbs and giving explanations and	1	1	0	100
Students will be able to report on appearances and personalities of other people.	1	1	0	100
Students will be able to write simple pieces to compare people.	1	0	1	0
Students will be able to understand clear, standard speech on appearances and personalities.	1	1	0	100

Sayısal (MAT)				
Matematik				
S	D	Y	B%	
Tam sayılarla çarpma ve bölme işlemlerini yapar.	4	1	0	25
Devirli olan ve olmayan ondalık gösterimleri rasyonel sayı olarak ifade eder.	2	0	1	0
Tam sayıların kendileri ile tekrarlı çarpımını üslü nicelik olarak ifade eder.	4	1	0	25
Rasyonel sayıları sıralar ve karşılaştırır.	3	0	3	0
Tam sayılarla toplama ve çıkarma işlemlerini yapar, ilgili problemleri çözer.	1	0	1	0
Rasyonel sayıların ondalık gösterimle ifade eder.	2	0	1	0
Tam sayılarla işlemler yapmayı gerektiren problemleri çözer.	2	1	1	50
Rasyonel sayıları tanıtır ve sayı doğrusunda gösterir.	2	1	0	50

Sayısal (FEN)				
Fen				
S	D	Y	B%	
Uzay teleskobunu açıklar.	1	1	0	100
Hücrenin genel özelliklerini açıklar.	2	1	1	50
Mitozun canlılar için önemini açıklar.	1	1	0	100
Geçmişten günümüze, hücrenin yapısı ile ilgili görüşleri teknolojik gelişmelerle ilişkilendirerek tartışır.	1	0	1	0
Mitozu ve genel özelliklerini açıklar.	2	2	0	100
Sitoplazma bölünmesinin bitki ve hayvan hücrelerinde nasıl gerçekleştiğini açıklar.	1	0	1	0
Galaksilerin yapısını açıklar.	2	2	0	100
Hayvan ve bitki hücrelerini, temel kısımları ve görevleri açısından karşılaştırır.	2	0	2	0
Mitozun birbirini takip eden farklı evrelerden oluştuğunu açıklar.	1	1	0	100
Hücre-doku-organ-sistem-organizma ilişkisini açıklar.	1	1	0	100
Takim yıldızı kavramını açıklar.	1	0	1	0
Teknoloji ile uzay araştırmaları arasındaki ilişkiyi açıklar.	1	0	1	0
Teleskobun gök bilim gelişimindeki önemine yönelik çıkarımda bulunur.	2	1	0	50
Evrenin Büyük Patlama ile oluştuğunu belirtir.	1	1	0	100
Yıldızların sıcaklıklarına göre sınıflandırır.	1	1	0	100

SINAV SONUÇ BELGESİ							
İSTANBUL / BAYRAMPAŞA / PROF.MUHARREM ERGİN ORTAOKULU							
Öğrenci				Numara		Sınıf	
ALİ KEMAL VANLI				1260		7C	
Puan Türü	Puan	Genel Ort.	Dereceler				
			Snf	Kurum	İlçe	İl	Genel
LGS	▲ 348,204	285,650	13	56	56	1000	13807
Puanı Hesaplanan:			327	327	5293	67657	
Katılımlar:			26	327	327	5313	67888

Ders	Soru	Doğru	Yanlış	Net	Başarı %	Sınıf Ort.	Kurum Ort.	Genel Ort.
Türkçe	20	12	8	9,33	47	▼10,72	▲ 7,25	▲ 7,25
SOSYAL BİLGİLER	10	9	1	8,67	87	▲ 6,01	▲ 4,09	▲ 3,91
Din K.ve A.B.	10	8	2	7,33	73	▲ 5,76	▲ 4,45	▲ 4,34
İngilizce	10	10	0	10,00	100	▲ 6,97	▲ 3,69	▲ 3,48
Matematik	20	8	8	5,33	27	▼ 6,40	▲ 2,50	▲ 2,77
Fen	20	13	5	11,33	57	▲ 10,39	▲ 6,64	▲ 6,85
<b>Toplam:</b>	<b>90</b>	<b>60</b>	<b>24</b>	<b>52,00</b>	<b>58</b>	<b>▲ 46,24</b>	<b>▲ 28,61</b>	<b>▲ 28,60</b>

Soru No	12345678901234567890
Sözel (TÜR)	ABbAcBcBCDaDcDCcbBDac
Cevap Anh.	ABDACABCDCDADCBAABDCA
Sözel (TAR)	BBCdCCCADC
Cevap Anh.	BBCACCCADC
Sözel (DİN)	CDABDdCABd
Cevap Anh.	CDABDBCABC
Sözel (İNG)	DCAABBDBCC
Cevap Anh.	DCAABBDBCC
Sayısal (MAT)	cDCBBBc abdCcDA bb
Cevap Anh.	ADCBBBDDDBACADACDAC
Sayısal (FEN)	DABA*BC aDb CCABdAdB
Cevap Anh.	DABADBCDCDCACBBAAB

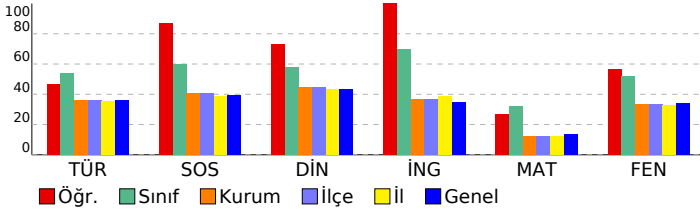

## 7. SINIF GÜÇLENDİREN KURUMSAL DENEME -2

DERSLERE GÖRE BAŞARI ANALİZİ				
<b>Sözel (TÜR)</b>				
<b>Türkçe</b>	<b>S</b>	<b>D</b>	<b>Y</b>	<b>B%</b>
Bağlamdan yararlanarak bilmediği kelime ve kelime gruplarının anlamını tahmin eder.	1	1	0	100
Bir işi işlem basamaklarına göre yazar.	1	1	0	100
Görsellerle ilgili soruları cevaplar.	1	0	1	0
Metinle ilgili soruları cevaplar.	1	1	0	100
Deyim ve atasözlerinin metne katkısını belirler.	1	1	0	100
Okudukları ile ilgili çıkarımlarda bulunur.	3	1	2	33
Metnin içeriğine uygun başlık/başlıklar belirler.	2	1	0	100
Metnin içeriğini yorumlar.	1	1	0	100
Metindeki söz sanatlarını tespit eder.	1	1	0	100
Metni oluşturan unsurlar arasındaki geçiş ve bağlantı ifadelerinin anlama olan katkısını değerlendirir.	1	0	1	0
Yazdıklarını düzenler.	2	1	1	50
Metinde ele alınan sorunlara farklı çözümler üretir.	2	1	1	50
Çekim eklerinin işlevlerini ayırt eder.	2	1	1	50
Grafik, tablo ve çizelgeyle sunulan bilgileri yorumlar.	1	1	0	100
Faillerin anlam özelliklerini fark eder.	1	0	1	0
<b>Sözel (TAR)</b>				
<b>SOSYAL BİLGİLER</b>				
<b>S</b>	<b>D</b>	<b>Y</b>	<b>B%</b>	
Osmanlı Devleti'nin fetih siyasetini örnekler üzerinden analiz eder.	3	3	0	100
İletişim araçlarından yararlanırken haklarını kullanır ve sorumluluklarını yerine getirir.	1	1	0	100
Osmanlı Devleti'nin siyasi güç olarak ortaya çıkış sürecini ve bu süreci etkileyen faktörleri açıklar.	3	2	1	67
Medyanın sosyal değişim ve etkileşimdeki rolünü tartışır.	1	1	0	100
Bireysel ve toplumsal ilişkilerde olumlu iletişim yollarını kullanır.	1	1	0	100
İletişimi etkileyen tutum ve davranışları analiz ederek kendi tutum ve davranışlarını sorgular.	1	1	0	100
<b>Sözel (DİN)</b>				
<b>Din K.ve A.B.</b>				
<b>S</b>	<b>D</b>	<b>Y</b>	<b>B%</b>	
Varlıkların önemini özelliklerine göre ayırt eder.	2	2	0	100
Melekleri özellikleri ve görevlerine göre sınıflandırır.	2	2	0	100
Nâs suresini okur, anlamını söyler.	2	1	1	50
Ahiret hayatının aşamalarını açıklar.	1	1	0	100
İslam'da hac ibadetinin önemini ayet ve hadisler ışığında yorumlar.	1	1	0	100
Hz. İsa'nın (a.s.) hayatını ana hatlarıyla tanıtır.	1	1	0	100
Dünya hayatı ile ahiret hayatı arasındaki ilişkiyi yorumlar.	1	1	0	100
Allah'ın (c.c.) adil, merhametli ve affedicisi olması ile ahiret inancı arasındaki ilişkiyi kurar.	1	0	1	0
<b>Sözel (İNG)</b>				
<b>İngilizce</b>				
<b>S</b>	<b>D</b>	<b>Y</b>	<b>B%</b>	
Students will be able to understand short and simple texts on sports.	3	3	0	100
Students will be able to talk about other people's appearances and personalities.	2	2	0	100
Students will be able to ask questions related to the frequency of events.	1	1	0	100
Students will be able to talk about routines/daily activities by using frequency adverbs and giving explanations and	1	1	0	100
Students will be able to report on appearances and personalities of other people.	1	1	0	100
Students will be able to write simple pieces to compare people.	1	1	0	100
Students will be able to understand clear, standard speech on appearances and personalities.	1	1	0	100
<b>Sayısal (MAT)</b>				
<b>Matematik</b>				
<b>S</b>	<b>D</b>	<b>Y</b>	<b>B%</b>	
Tam sayılarla çarpma ve bölme işlemlerini yapar.	4	1	2	25
Devirli olan ve olmayan ondalık gösterimleri rasyonel sayı olarak ifade eder.	2	1	0	50
Tam sayıların kendileri ile tekrarlı çarpımını üslü nicelik olarak ifade eder.	4	3	0	75
Rasyonel sayıları sıralar ve karşılaştırır.	3	0	3	0
Tam sayılarla toplama ve çıkarma işlemlerini yapar, ilgili problemleri çözer.	1	0	1	0
Rasyonel sayıların ondalık gösterimle ifade eder.	2	1	1	50
Tam sayılarla işlemler yapmayı gerektiren problemleri çözer.	2	2	0	100
Rasyonel sayıları tanıtır ve sayı doğrusunda gösterir.	2	0	1	0
<b>Sayısal (FEN)</b>				
<b>Fen</b>				
<b>S</b>	<b>D</b>	<b>Y</b>	<b>B%</b>	
Uzay teleskobunu açıklar.	1	1	0	100
Hücrenin genel özelliklerini açıklar.	2	2	0	100
Mitozun canlılar için önemini açıklar.	1	1	0	100
Geçmişten günümüze, hücrenin yapısı ile ilgili görüşleri teknolojik gelişmelerle ilişkilendirerek tartışır.	1	1	0	100
Mitozu ve genel özelliklerini açıklar.	2	0	2	0
Sitoplazma bölünmesinin bitki ve hayvan hücrelerinde nasıl gerçekleştiğini açıklar.	1	1	0	100
Galaksilerin yapısını açıklar.	2	2	0	100
Hayvan ve bitki hücrelerini, temel kısımları ve görevleri açısından karşılaştırır.	2	1	0	50
Mitozun birbirini takip eden farklı evrelerden oluştuğunu açıklar.	1	0	1	0
Hücre-doku-organ-sistem-organizma ilişkisini açıklar.	1	1	0	100
Takim yıldızı kavramını açıklar.	1	0	0	0
Teknoloji ile uzay araştırmaları arasındaki ilişkiyi açıklar.	1	1	0	100
Teleskobun gök bilim gelişimindeki önemine yönelik çıkarımda bulunur.	2	2	0	100
Evrenin Büyük Patlama ile oluştuğunu belirtir.	1	0	1	0
Yıldızların sıcaklıklarına göre sınıflandırır.	1	0	1	0

<b>SINAV SONUÇ BELGESİ</b>	<b>7. SINIF GÜÇLENDİREN KURUMSAL DENEME -2</b>
İSTANBUL / BAYRAMPAŞA / PROF.MUHARREM ERGİN ORTAOKULU	<b>DERSLERE GÖRE BAŞARI ANALİZİ</b>

Öğrenci	Numara	Sınıf
ALİCAN EKSER	1194	7C

Puan Türü	Puan	Genel Ort.	Dereceler				
			Snf	Kurum	İlçe	İl	Genel
LGS	▲ 480,851	285,650	2	2	2	12	162
Puanı Hesaplanan:			327	327	5293	67657	
Katılımlar:			26	327	327	5313	67888

Ders	Soru	Doğru	Yanlış	Net	Başarı %	Sınıf Ort.	Kurum Ort.	Genel Ort.
Türkçe	20	19	1	18,67	93	▲10,72	▲ 7,25	▲ 7,25
SOSYAL BİLGİLER	10	10	0	10,00	100	▲ 6,01	▲ 4,09	▲ 3,91
Din K.ve A.B.	10	10	0	10,00	100	▲ 5,76	▲ 4,45	▲ 4,34
İngilizce	10	9	1	8,67	87	▲ 6,97	▲ 3,69	▲ 3,48
Matematik	20	18	2	17,33	87	▲ 6,40	▲ 2,50	▲ 2,77
Fen	20	20	0	20,00	100	▲10,39	▲ 6,64	▲ 6,85
<b>Toplam:</b>	<b>90</b>	<b>86</b>	<b>4</b>	<b>84,67</b>	<b>94</b>	<b>▲46,24</b>	<b>▲28,61</b>	<b>▲28,60</b>

Soru No	12345678901234567890
Sözel (TÜR)	AcDACBCDCDADCBABDCA
Cevap Anh.	ABDACBCDCDADCBABDCA
Sözel (TAR)	BBCACCCADC
Cevap Anh.	BBCACCCADC
Sözel (DİN)	CDABDBCABC
Cevap Anh.	CDABDBCABC
Sözel (İNG)	DCAACBDBCC
Cevap Anh.	DCAABBDBCC
Sayısal (MAT)	ADCBBBDBDDdBbADACDAC
Cevap Anh.	ADCBBBDBDBACADACDAC
Sayısal (FEN)	DABADBCDCDCDCABBAAB
Cevap Anh.	DABADBCDCDCDCABBAAB

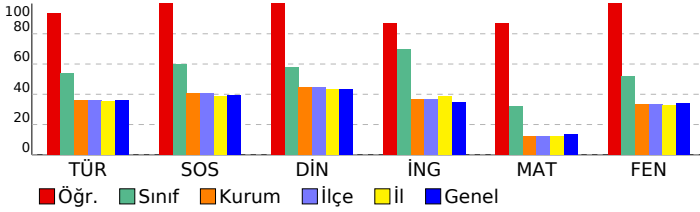

Sözel (TÜR)	S	D	Y	B%
<b>Türkçe</b>				
Bağlamdan yararlanarak bilmediği kelime ve kelime gruplarının anlamını tahmin eder.	1	1	0	100
Bir işi işlem basamaklarına göre yazar.	1	0	1	0
Görsellerle ilgili soruları cevaplar.	1	1	0	100
Metinle ilgili soruları cevaplar.	1	1	0	100
Deyim ve atasözlerinin metne katkısını belirler.	1	1	0	100
Okudukları ile ilgili çıkarımlarda bulunur.	3	3	0	100
Metnin içeriğine uygun başlık/başlıklar belirler.	1	1	0	100
Metnin içeriğini yorumlar.	1	1	0	100
Metindeki söz sanatlarını tespit eder.	1	1	0	100
Metni oluşturan unsurlar arasındaki geçiş ve bağlantı ifadelerinin anlama olan katkısını değerlendirir.	1	1	0	100
Yazdıklarını düzenler.	2	2	0	100
Metinde ele alınan sorunlara farklı çözümler üretir.	2	2	0	100
Çekim eklerinin işlevlerini ayırt eder.	2	2	0	100
Grafik, tablo ve çizelgeyle sunulan bilgileri yorumlar.	1	1	0	100
Faillerin anlam özelliklerini fark eder.	1	1	0	100

Sözel (TAR)	S	D	Y	B%
<b>SOSYAL BİLGİLER</b>				
Osmanlı Devleti'nin fetih siyasetini örnekler üzerinden analiz eder.	3	3	0	100
İletişim araçlarından yararlanırken haklarını kullanır ve sorumluluklarını yerine getirir.	1	1	0	100
Osmanlı Devleti'nin siyasi güç olarak ortaya çıkış sürecini ve bu süreci etkileyen faktörleri açıklar.	3	3	0	100
Medyanın sosyal değişim ve etkileşimdeki rolünü tartışır.	1	1	0	100
Bireysel ve toplumsal ilişkilerde olumlu iletişim yollarını kullanır.	1	1	0	100
İletişimi etkileyen tutum ve davranışları analiz ederek kendi tutum ve davranışlarını sorgular.	1	1	0	100

Sözel (DİN)	S	D	Y	B%
<b>Din K.ve A.B.</b>				
Varlıkların önemini özelliklerine göre ayırt eder.	2	2	0	100
Melekleri özellikleri ve görevlerine göre sınıflandırır.	2	2	0	100
Nâs suresini okur, anlamını söyler.	2	2	0	100
Ahiret hayatının aşamalarını açıklar.	1	1	0	100
İslam'da hac ibadetinin önemini ayet ve hadisler ışığında yorumlar.	1	1	0	100
Hz. İsa'nın (a.s.) hayatını ana hatlarıyla tanıtır.	1	1	0	100
Dünya hayatı ile ahiret hayatı arasındaki ilişkiyi yorumlar.	1	1	0	100
Allah'ın (c.c.) adil, merhametli ve affedicisi olması ile ahiret inancı arasındaki ilişkiyi kurar.	1	1	0	100

Sözel (İNG)	S	D	Y	B%
<b>İngilizce</b>				
Students will be able to understand short and simple texts on sports.	3	3	0	100
Students will be able to talk about other people's appearances and personalities.	2	2	0	100
Students will be able to ask questions related to the frequency of events.	1	1	0	100
Students will be able to talk about routines/daily activities by using frequency adverbs and giving explanations and	1	1	0	100
Students will be able to report on appearances and personalities of other people.	1	1	0	100
Students will be able to write simple pieces to compare people.	1	1	0	100
Students will be able to understand clear, standard speech on appearances and personalities.	1	1	0	100

Sayısal (MAT)	S	D	Y	B%
<b>Matematik</b>				
Tam sayılarla çarpma ve bölme işlemlerini yapar.	4	4	0	100
Devirli olan ve olmayan ondalık gösterimleri rasyonel sayı olarak ifade eder.	2	2	0	100
Tam sayıların kendileri ile tekrarlı çarpımını üslü nicelik olarak ifade eder.	4	4	0	100
Rasyonel sayıları sıralar ve karşılaştırır.	3	2	1	67
Tam sayılarla toplama ve çıkarma işlemlerini yapar, ilgili problemleri çözer.	1	1	0	100
Rasyonel sayıların ondalık gösterimle ifade eder.	2	1	1	50
Tam sayılarla işlemler yapmayı gerektiren problemleri çözer.	2	2	0	100
Rasyonel sayıları tanıtır ve sayı doğrusunda gösterir.	2	2	0	100

Sayısal (FEN)	S	D	Y	B%
<b>Fen</b>				
Uzay teleskobunu açıklar.	1	1	0	100
Hücrenin genel özelliklerini açıklar.	2	2	0	100
Mitozun canlılar için önemini açıklar.	1	1	0	100
Geçmişten günümüze, hücrenin yapısı ile ilgili görüşleri teknolojik gelişmelerle ilişkilendirerek tartışır.	1	1	0	100
Mitozu ve genel özelliklerini açıklar.	2	2	0	100
Sitoplazma bölünmesinin bitki ve hayvan hücrelerinde nasıl gerçekleştiğini açıklar.	1	1	0	100
Galaksilerin yapısını açıklar.	2	2	0	100
Hayvan ve bitki hücrelerini, temel kısımları ve görevleri açısından karşılaştırır.	2	2	0	100
Mitozun birbirini takip eden farklı evrelerden oluştuğunu açıklar.	1	1	0	100
Hücre-doku-organ-sistem-organizma ilişkisini açıklar.	1	1	0	100
Takim yıldızı kavramını açıklar.	1	1	0	100
Teknoloji ile uzay araştırmaları arasındaki ilişkiyi açıklar.	1	1	0	100
Teleskobun gök bilim gelişimindeki önemine yönelik çıkarımda bulunur.	2	2	0	100
Evrenin Büyük Patlama ile oluştuğunu belirtir.	1	1	0	100
Yıldızların sıcaklıklarına göre sınıflandırır.	1	1	0	100

SINAV SONUÇ BELGESİ							
İSTANBUL / BAYRAMPAŞA / PROF.MUHARREM ERGİN ORTAOKULU							
Öğrenci			Numara	Sınıf			
AZRA * BEDİR			1196	7C			
Puan Türü	Puan	Genel Ort.	Dereceler				
			Snf	Kurum	İlçe	İl	Genel
LGS	▲ 345,958	285,650	14	59	59	1047	14283
Puanı Hesaplanan:			327	327	5293	67657	
Katılımlar:			26	327	327	5313	67888

Ders	Soru	Doğru	Yanlış	Net	Başarı %	Sınıf Ort.	Kurum Ort.	Genel Ort.
Türkçe	20	13	7	10,67	53	▼10,72	▲ 7,25	▲ 7,25
SOSYAL BİLGİLER	10	7	3	6,00	60	▼ 6,01	▲ 4,09	▲ 3,91
Din K.ve A.B.	10	6	3	5,00	50	▼ 5,76	▲ 4,45	▲ 4,34
İngilizce	10	8	2	7,33	73	▲ 6,97	▲ 3,69	▲ 3,48
Matematik	20	13	6	11,00	55	▲ 6,40	▲ 2,50	▲ 2,77
Fen	20	10	10	6,67	33	▼10,39	▲ 6,64	▼ 6,85
<b>Toplam:</b>	<b>90</b>	<b>57</b>	<b>31</b>	<b>46,67</b>	<b>52</b>	<b>▲46,24</b>	<b>▲28,61</b>	<b>▲28,60</b>

Soru No	12345678901234567890
Sözel (TÜR)	caDBAaCDADaDCBAbcDcA
Cevap Anh.	B ACDBABCADDCBCACADBA
Sözel (TAR)	CDAdCCdCaB
Cevap Anh.	B CDACCCACBB
Sözel (DİN)	CBACdbc DC
Cevap Anh.	B CBACBDBADC
Sözel (İNG)	CCBDBcAACb
Cevap Anh.	B CCBDBBAACD
Sayısal (MAT)	CAadcDACd bBDBBBBCdc
Cevap Anh.	B CADCADACBADBDBBBBCDA
Sayısal (FEN)	BAAcBACCbbDaDadaddAb
Cevap Anh.	B AABBBACCDCDCDBADBAD

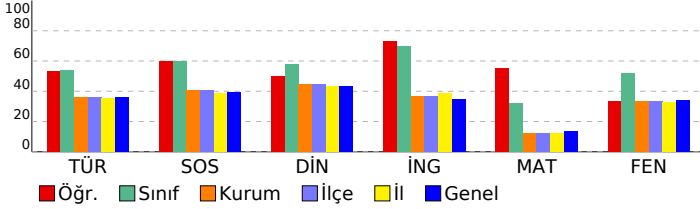

## 7. SINIF GÜÇLENDİREN KURUMSAL DENEME -2

DERSLERE GÖRE BAŞARI ANALİZİ				
Sözel (TÜR)				
Türkçe	S	D	Y	B%
Bağlamdan yararlanarak bilmediği kelime ve kelime gruplarının anlamını tahmin eder.	1	1	0	100
Bir işi işlem basamaklarına göre yazar.	1	0	1	0
Görsellerle ilgili soruları cevaplar.	1	1	0	100
Metinle ilgili soruları cevaplar.	1	0	1	0
Deyim ve atasözlerinin metne katkısını belirler.	1	0	1	0
Okudukları ile ilgili çıkarımlarda bulunur.	3	2	1	67
Metnin içeriğine uygun başlık/başlıklar belirler.	1	1	0	100
Metnin içeriğini yorumlar.	1	1	0	100
Metindeki söz sanatlarını tespit eder.	1	1	0	100
Metni oluşturan unsurlar arasındaki geçiş ve bağlantı ifadelerinin anlama olan katkısını değerlendirir.	1	1	0	100
Yazdıklarını düzenler.	2	1	1	50
Metinde ele alınan sorunlara farklı çözümler üretir.	2	1	1	50
Çekim eklerinin işlevlerini ayırt eder.	2	2	0	100
Grafik, tablo ve çizelgeyle sunulan bilgileri yorumlar.	1	1	0	100
Faillerin anlam özelliklerini fark eder.	1	0	1	0

Sözel (TAR)				
SOSYAL BİLGİLER				
S	D	Y	B%	
Osmanlı Devleti'nin fetih siyasetini örnekler üzerinden analiz eder.	3	2	1	67
İletişim araçlarından yararlanırken haklarını kullanır ve sorumluluklarını yerine getirir.	1	0	1	0
Osmanlı Devleti'nin siyasi güç olarak ortaya çıkış sürecini ve bu süreci etkileyen faktörleri açıklar.	3	2	1	67
Medyanın sosyal değişim ve etkileşimdeki rolünü tartışır.	1	1	0	100
Bireysel ve toplumsal ilişkilerde olumlu iletişim yollarını kullanır.	1	1	0	100
İletişimi etkileyen tutum ve davranışları analiz ederek kendi tutum ve davranışlarını sorgular.	1	1	0	100

Sözel (DİN)				
Din K.ve A.B.				
S	D	Y	B%	
Varlıklar âlemini özelliklerine göre ayırt eder.	2	1	0	50
Melekleri özellikleri ve görevlerine göre sınıflandırır.	2	1	1	50
Nâs suresini okur, anlamını söyler.	2	0	1	0
Ahiret hayatının aşamalarını açıklar.	1	0	1	0
İslam'da hac ibadetinin önemini ayet ve hadisler ışığında yorumlar.	1	1	0	100
Hz. İsa'nın (a.s.) hayatını ana hatlarıyla tanıtır.	1	1	0	100
Dünya hayatı ile ahiret hayatı arasındaki ilişkiyi yorumlar.	1	1	0	100
Allah'ın (c.c.) adil, merhametli ve affedicisi olması ile ahiret inancı arasındaki ilişkiyi kurar.	1	1	0	100

Sözel (İNG)				
İngilizce				
S	D	Y	B%	
Students will be able to understand short and simple texts on sports.	3	2	1	67
Students will be able to talk about other people's appearances and personalities.	2	2	0	100
Students will be able to ask questions related to the frequency of events.	1	1	0	100
Students will be able to talk about routines/daily activities by using frequency adverbs and giving explanations and	1	1	0	100
Students will be able to report on appearances and personalities of other people.	1	1	0	100
Students will be able to write simple pieces to compare people.	1	1	0	100
Students will be able to understand clear, standard speech on appearances and personalities.	1	1	0	100

Sayısal (MAT)				
Matematik				
S	D	Y	B%	
Tam sayılarla çarpma ve bölme işlemlerini yapar.	4	3	1	75
Devirli olan ve olmayan ondalık gösterimleri rasyonel sayı olarak ifade eder.	2	1	1	50
Tam sayıların kendileri ile tekrarlı çarpımını üslü nicelik olarak ifade eder.	4	4	0	100
Rasyonel sayıları sıralar ve karşılaştırır.	3	1	33	
Tam sayılarla toplama ve çıkarma işlemlerini yapar, ilgili problemleri çözer.	1	0	1	0
Rasyonel sayıların ondalık gösterimle ifade eder.	2	2	0	100
Tam sayılarla işlemler yapmayı gerektiren problemleri çözer.	2	1	1	50
Rasyonel sayıları tanıtır ve sayı doğrusunda gösterir.	2	1	1	50

Sayısal (FEN)				
Fen				
S	D	Y	B%	
Uzay teleskobunu açıklar.	1	0	1	0
Hücrenin genel özelliklerini açıklar.	2	2	0	100
Mitozun canlılar için önemini açıklar.	1	0	1	0
Geçmişten günümüze, hücrenin yapısı ile ilgili görüşleri teknolojik gelişmelerle ilişkilendirerek tartışır.	1	0	1	0
Mitozu ve genel özelliklerini açıklar.	2	0	2	0
Sitoplazma bölünmesinin bitki ve hayvan hücrelerinde nasıl gerçekleştiğini açıklar.	1	0	1	0
Galaksilerin yapısını açıklar.	2	1	1	50
Hayvan ve bitki hücrelerini, temel kısımları ve görevleri açısından karşılaştırır.	2	2	0	100
Mitozun birbirini takip eden farklı evrelerden oluştuğunu açıklar.	1	0	1	0
Hücre-doku-organ-sistem-organizma ilişkisini açıklar.	1	1	0	100
Takim yıldızı kavramını açıklar.	1	0	1	0
Teknoloji ile uzay araştırmaları arasındaki ilişkiyi açıklar.	1	1	0	100
Teleskobun gök bilim gelişimindeki önemine yönelik çıkarımda bulunur.	2	2	0	100
Evrenin Büyük Patlama ile oluştuğunu belirtir.	1	0	1	0
Yıldızların sıcaklıklarına göre sınıflandırır.	1	1	0	100

SINAV SONUÇ BELGESİ							
İSTANBUL / BAYRAMPAŞA / PROF.MUHARREM ERGİN ORTAOKULU							
Öğrenci				Numara		Sınıf	
BEGÜM* ALTUNTAŞ				1494		7C	
Puan Türü	Puan	Genel Ort.	Dereceler				
			Snf	Kurum	İlçe	İl	Genel
LGS	▲ 373,008	285,650	8	33	33	629	9039
Puanı Hesaplanan:			327	327	5293	67657	
Katılımlar:			26	327	327	5313	67888

Ders	Soru	Doğru	Yanlış	Net	Başarı %	Sınıf Ort.	Kurum Ort.	Genel Ort.
Türkçe	20	17	3	16,00	80	▲10,72	▲7,25	▲7,25
SOSYAL BİLGİLER	10	7	3	6,00	60	▼6,01	▲4,09	▲3,91
Din K.ve A.B.	10	8	2	7,33	73	▲5,76	▲4,45	▲4,34
İngilizce	10	10	0	10,00	100	▲6,97	▲3,69	▲3,48
Matematik	20	10	8	7,33	37	▲6,40	▲2,50	▲2,77
Fen	20	12	8	9,33	47	▼10,39	▲6,64	▲6,85
<b>Toplam:</b>	<b>90</b>	<b>64</b>	<b>24</b>	<b>56,00</b>	<b>62</b>	<b>▲46,24</b>	<b>▲28,61</b>	<b>▲28,60</b>

Soru No	12345678901234567890
Sözel (TÜR)	cBDDbABCDCDADCBABDCA
Cevap Anh.	ABDACABCDCDADCBABDCA
Sözel (TAR)	cBCcCCdADC
Cevap Anh.	BBCACCCADC
Sözel (DİN)	CDAcDBbABC
Cevap Anh.	CDABDBCABC
Sözel (İNG)	DCAABBDBCC
Cevap Anh.	DCAABBDBCC
Sayısal (MAT)	ADaBBBaaabbcCA Ad AC
Cevap Anh.	ADCBBBDDBDACADACDAC
Sayısal (FEN)	bAdAdCdAdDbbCCABcAAAd
Cevap Anh.	DABADBCDCDCCCABBAAB

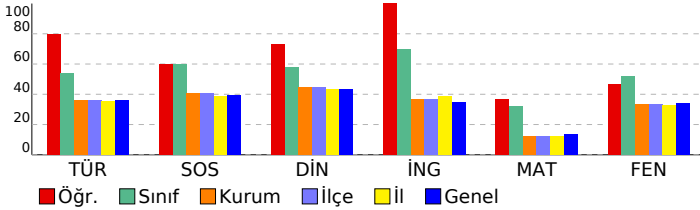

## 7. SINIF GÜÇLENDİREN KURUMSAL DENEME -2

DERSLERE GÖRE BAŞARI ANALİZİ				
Sözel (TÜR)				
Türkçe	S	D	Y	B%
Bağlamdan yararlanarak bilmediği kelime ve kelime gruplarının anlamını tahmin eder.	1	0	1	0
Bir işi işlem basamaklarına göre yazar.	1	1	0	100
Görsellerle ilgili soruları cevaplar.	1	1	0	100
Metinle ilgili soruları cevaplar.	1	0	1	0
Deyim ve atasözlerinin metne katkısını belirler.	1	0	1	0
Okudukları ile ilgili çıkarımlarda bulunur.	3	3	0	100
Metnin içeriğine uygun başlık/başlıklar belirler.	1	1	0	100
Metnin içeriğini yorumlar.	1	1	0	100
Metindeki söz sanatlarını tespit eder.	1	1	0	100
Metni oluşturan unsurlar arasındaki geçiş ve bağlantı ifadelerinin anlama olan katkısını değerlendirir.	1	1	0	100
Yazdıklarını düzenler.	2	2	0	100
Metinde ele alınan sorunlara farklı çözümler üretir.	2	2	0	100
Çekim eklerinin işlevlerini ayırt eder.	2	2	0	100
Grafik, tablo ve çizelgeyle sunulan bilgileri yorumlar.	1	1	0	100
Faillerin anlam özelliklerini fark eder.	1	1	0	100

Sözel (TAR)				
SOSYAL BİLGİLER				
Osmanlı Devleti'nin fetih siyasetini örnekler üzerinden analiz eder.	S	D	Y	B%
Osmanlı Devleti'nin fetih siyasetini örnekler üzerinden analiz eder.	3	1	2	33
İletişim araçlarından yararlanırken haklarını kullanır ve sorumluluklarını yerine getirir.	1	1	0	100
Osmanlı Devleti'nin siyasi güç olarak ortaya çıkış sürecini ve bu süreci etkileyen faktörleri açıklar.	3	2	1	67
Medyanın sosyal değişim ve etkileşimdeki rolünü tartışır.	1	1	0	100
Bireysel ve toplumsal ilişkilerde olumlu iletişim yollarını kullanır.	1	1	0	100
İletişimi etkileyen tutum ve davranışları analiz ederek kendi tutum ve davranışlarını sorgular.	1	1	0	100

Sözel (DİN)				
Din K.ve A.B.				
Varlıklar âlemini özelliklerine göre ayırt eder.	S	D	Y	B%
Varlıklar âlemini özelliklerine göre ayırt eder.	2	2	0	100
Melekleri özellikleri ve görevlerine göre sınıflandırır.	2	2	0	100
Nâs suresini okur, anlamını söyler.	2	2	0	100
Ahiret hayatının aşamalarını açıklar.	1	0	1	0
İslam'da hac ibadetinin önemini ayet ve hadisler ışığında yorumlar.	1	0	1	0
Hz. İsa'nın (a.s.) hayatını ana hatlarıyla tanıtır.	1	1	0	100
Dünya hayatı ile ahiret hayatı arasındaki ilişkiyi yorumlar.	1	1	0	100
Allah'ın (c.c.) adil, merhametli ve affedicisi olması ile ahiret inancı arasındaki ilişkiyi kurar.	1	1	0	100

Sözel (İNG)				
İngilizce				
Students will be able to understand short and simple texts on sports.	S	D	Y	B%
Students will be able to understand short and simple texts on sports.	3	3	0	100
Students will be able to talk about other people's appearances and personalities.	2	2	0	100
Students will be able to ask questions related to the frequency of events.	1	1	0	100
Students will be able to talk about routines/daily activities by using frequency adverbs and giving explanations and	1	1	0	100
Students will be able to report on appearances and personalities of other people.	1	1	0	100
Students will be able to write simple pieces to compare people.	1	1	0	100
Students will be able to understand clear, standard speech on appearances and personalities.	1	1	0	100

Sayısal (MAT)				
Matematik				
Tam sayılarla çarpma ve bölme işlemlerini yapar.	S	D	Y	B%
Tam sayılarla çarpma ve bölme işlemlerini yapar.	4	3	1	75
Devirli olan ve olmayan ondalık gösterimleri rasyonel sayı olarak ifade eder.	2	0	1	0
Tam sayıların kendileri ile tekrarlı çarpımını üslü nicelik olarak ifade eder.	4	3	1	75
Rasyonel sayıları sıralar ve karşılaştırır.	3	0	3	0
Tam sayılarla toplama ve çıkarma işlemlerini yapar, ilgili problemleri çözer.	1	0	1	0
Rasyonel sayıların ondalık gösterimle ifade eder.	2	2	0	100
Tam sayılarla işlemler yapmayı gerektiren problemleri çözer.	2	1	0	50
Rasyonel sayıları tanıtır ve sayı doğrusunda gösterir.	2	1	1	50

Sayısal (FEN)				
Fen				
Uzay teleskobunu açıklar.	S	D	Y	B%
Uzay teleskobunu açıklar.	1	0	1	0
Hücrenin genel özelliklerini açıklar.	2	2	0	100
Mitozun canlılar için önemini açıklar.	1	0	1	0
Geçmişten günümüze, hücrenin yapısı ile ilgili görüşleri teknolojik gelişmelerle ilişkilendirerek tartışır.	1	1	0	100
Mitozu ve genel özelliklerini açıklar.	2	1	1	50
Sitoplazma bölünmesinin bitki ve hayvan hücrelerinde nasıl gerçekleştiğini açıklar.	1	0	1	0
Galaksilerin yapısını açıklar.	2	2	0	100
Hayvan ve bitki hücrelerini, temel kısımları ve görevleri açısından karşılaştırır.	2	2	0	100
Mitozun birbirini takip eden farklı evrelerden oluştuğunu açıklar.	1	0	1	0
Hücre-doku-organ-sistem-organizma ilişkisini açıklar.	1	1	0	100
Takim yıldızı kavramını açıklar.	1	0	1	0
Teknoloji ile uzay araştırmaları arasındaki ilişkiyi açıklar.	1	1	0	100
Teleskobun gök bilim gelişimindeki önemine yönelik çıkarımda bulunur.	2	1	1	50
Evrenin Büyük Patlama ile oluştuğunu belirtir.	1	0	1	0
Yıldızların sıcaklıklarına göre sınıflandırır.	1	1	0	100

SINAV SONUÇ BELGESİ							
İSTANBUL / BAYRAMPAŞA / PROF.MUHARREM ERGİN ORTAOKULU							
Öğrenci				Numara		Sınıf	
BEYZA* ÖZEN				1197		7C	
Puan Türü	Puan	Genel Ort.	Dereceler				
			Snf	Kurum	İlçe	İl	Genel
LGS	▲ 360,554	285,650	10	40	40	807	11317
Puanı Hesaplanan:			327	327	5293	67657	
Katılımlar:			26	327	327	5313	67888

Ders	Soru	Doğru	Yanlış	Net	Başarı %	Sınıf Ort.	Kurum Ort.	Genel Ort.
Türkçe	20	15	4	13,67	68	▲ 10,72	▲ 7,25	▲ 7,25
SOSYAL BİLGİLER	10	5	5	3,33	33	▼ 6,01	▼ 4,09	▼ 3,91
Din K.ve A.B.	10	7	3	6,00	60	▲ 5,76	▲ 4,45	▲ 4,34
İngilizce	10	9	1	8,67	87	▲ 6,97	▲ 3,69	▲ 3,48
Matematik	20	8	7	5,67	28	▼ 6,40	▲ 2,50	▲ 2,77
Fen	20	14	4	12,67	63	▲ 10,39	▲ 6,64	▲ 6,85
<b>Toplam:</b>	<b>90</b>	<b>58</b>	<b>24</b>	<b>50,00</b>	<b>56</b>	<b>▲ 46,24</b>	<b>▲ 28,61</b>	<b>▲ 28,60</b>

Soru No	12345678901234567890
Sözel (TÜR)	ABDAbABCDCDADA dBDdA
Cevap Anh.	A ABDACABCDADCBABDCA
Sözel (TAR)	dBacCCdDC
Cevap Anh.	A BBCACCCADC
Sözel (DİN)	CDABbcbABC
Cevap Anh.	A CDABDBCABC
Sözel (İNG)	DCAaABDBCC
Cevap Anh.	A DCAABDBCC
Sayısal (MAT)	AD BB D ab B bDcbDdb
Cevap Anh.	A ADCBBDBDBACADACDAC
Sayısal (FEN)	Aa cdCDDaDCCABBAAB
Cevap Anh.	A DABADBCDCDCCABBAAB

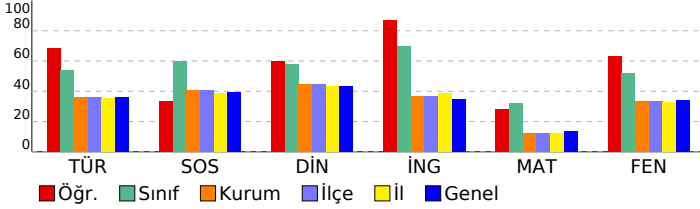

## 7. SINIF GÜÇLENDİREN KURUMSAL DENEME -2

DERSLERE GÖRE BAŞARI ANALİZİ				
Sözel (TÜR)				
Türkçe	S	D	Y	B%
Bağlamdan yararlanarak bilmediği kelime ve kelime gruplarının anlamını tahmin eder.	1	1	0	100
Bir işi işlem basamaklarına göre yazar.	1	1	0	100
Görsellerle ilgili soruları cevaplar.	1	1	0	100
Metinle ilgili soruları cevaplar.	1	1	0	100
Deyim ve atasözlerinin metne katkısını belirler.	1	0	1	0
Okudukları ile ilgili çıkarımlarda bulunur.	3	3	0	100
Metnin içeriğine uygun başlık/başlıklar belirler.	1	1	0	100
Metnin içeriğini yorumlar.	1	1	0	100
Metindeki söz sanatlarını tespit eder.	1	1	0	100
Metni oluşturan unsurlar arasındaki geçiş ve bağlantı ifadelerinin anlama olan katkısını değerlendirir.	1	1	0	100
Yazdıklarını düzenler.	2	1	1	50
Metinde ele alınan sorunlara farklı çözümler üretir.	2	0	1	0
Çekim eklerinin işlevlerini ayırt eder.	2	1	1	50
Grafik, tablo ve çizelgeyle sunulan bilgileri yorumlar.	1	1	0	100
Faillerin anlam özelliklerini fark eder.	1	1	0	100

Sözel (TAR)				
SOSYAL BİLGİLER				
S	D	Y	B%	
Osmanlı Devleti'nin fetih siyasetini örnekler üzerinden analiz eder.	3	1	2	33
İletişim araçlarından yararlanırken haklarını kullanır ve sorumluluklarını yerine getirir.	1	1	0	100
Osmanlı Devleti'nin siyasi güç olarak ortaya çıkış sürecini ve bu süreci etkileyen faktörleri açıklar.	3	1	2	33
Medyanın sosyal değişim ve etkileşimdeki rolünü tartışır.	1	1	0	100
Bireysel ve toplumsal ilişkilerde olumlu iletişim yollarını kullanır.	1	1	0	100
İletişimi etkileyen tutum ve davranışları analiz ederek kendi tutum ve davranışlarını sorgular.	1	0	1	0

Sözel (DİN)				
Din K.ve A.B.				
S	D	Y	B%	
Varlıklar âlemini özelliklerine göre ayırt eder.	2	2	0	100
Melekleri özellikleri ve görevlerine göre sınıflandırır.	2	1	1	50
Nâs suresini okur, anlamını söyler.	2	1	1	50
Ahiret hayatının aşamalarını açıklar.	1	1	0	100
İslam'da hac ibadetinin önemini ayet ve hadisler ışığında yorumlar.	1	1	0	100
Hz. İsa'nın (a.s.) hayatını ana hatlarıyla tanıtır.	1	1	0	100
Dünya hayatı ile ahiret hayatı arasındaki ilişkiyi yorumlar.	1	1	0	100
Allah'ın (c.c.) adil, merhametli ve affedicisi olması ile ahiret inancı arasındaki ilişkiyi kurar.	1	1	0	100

Sözel (İNG)				
İngilizce				
S	D	Y	B%	
Students will be able to understand short and simple texts on sports.	3	3	0	100
Students will be able to talk about other people's appearances and personalities.	2	2	0	100
Students will be able to ask questions related to the frequency of events.	1	1	0	100
Students will be able to talk about routines/daily activities by using frequency adverbs and giving explanations and	1	1	0	100
Students will be able to report on appearances and personalities of other people.	1	1	0	100
Students will be able to write simple pieces to compare people.	1	1	0	100
Students will be able to understand clear, standard speech on appearances and personalities.	1	1	0	100

Sayısal (MAT)				
Matematik				
S	D	Y	B%	
Tam sayılarla çarpma ve bölme işlemlerini yapar.	4	2	1	50
Devirli olan ve olmayan ondalık gösterimleri rasyonel sayı olarak ifade eder.	2	1	0	50
Tam sayıların kendileri ile tekrarlı çarpımını üslü nicelik olarak ifade eder.	4	2	1	50
Rasyonel sayıları sıralar ve karşılaştırır.	3	1	1	33
Tam sayılarla toplama ve çıkarma işlemlerini yapar, ilgili problemleri çözer.	1	1	0	100
Rasyonel sayıların ondalık gösterimle ifade eder.	2	0	1	0
Tam sayılarla işlemler yapmayı gerektiren problemleri çözer.	2	1	1	50
Rasyonel sayıları tanıtır ve sayı doğrusunda gösterir.	2	0	2	0

Sayısal (FEN)				
Fen				
S	D	Y	B%	
Uzay teleskobunu açıklar.	1	0	0	0
Hücrenin genel özelliklerini açıklar.	2	2	0	100
Mitozun canlılar için önemini açıklar.	1	0	1	0
Geçmişten günümüze, hücrenin yapısı ile ilgili görüşleri teknolojik gelişmelerle ilişkilendirerek tartışır.	1	0	0	0
Mitozu ve genel özelliklerini açıklar.	2	0	2	0
Sitoplazma bölünmesinin bitki ve hayvan hücrelerinde nasıl gerçekleştiğini açıklar.	1	0	1	0
Galaksilerin yapısını açıklar.	2	2	0	100
Hayvan ve bitki hücrelerini, temel kısımları ve görevleri açısından karşılaştırır.	2	2	0	100
Mitozun birbirini takip eden farklı evrelerden oluştuğunu açıklar.	1	1	0	100
Hücre-doku-organ-sistem-organizma ilişkisini açıklar.	1	1	0	100
Takim yıldızı kavramını açıklar.	1	1	0	100
Teknoloji ile uzay araştırmaları arasındaki ilişkiyi açıklar.	1	1	0	100
Teleskobun gök bilim gelişimindeki önemine yönelik çıkarımda bulunur.	2	2	0	100
Evrenin Büyük Patlama ile oluştuğunu belirtir.	1	1	0	100
Yıldızların sıcaklıklarına göre sınıflandırır.	1	1	0	100

SINAV SONUÇ BELGESİ							
İSTANBUL / BAYRAMPAŞA / PROF.MUHARREM ERGİN ORTAOKULU							
Öğrenci			Numara	Sınıf			
BURAK* AYAZ			1200	7C			
Puan Türü	Puan	Genel Ort.	Dereceler				
			Snf	Kurum	İlçe	İl	Genel
LGS	▲ 454,016	285,650	3	4	4	75	971
Puanı Hesaplanan:			327	327	5293	67657	
Katılımlar:			26	327	327	5313	67888

Ders	Soru	Doğru	Yanlış	Net	Başarı %	Sınıf Ort.	Kurum Ort.	Genel Ort.
Türkçe	20	20	0	20,00	100	▲ 10,72	▲ 7,25	▲ 7,25
SOSYAL BİLGİLER	10	9	1	8,67	87	▲ 6,01	▲ 4,09	▲ 3,91
Din K.ve A.B.	10	8	2	7,33	73	▲ 5,76	▲ 4,45	▲ 4,34
İngilizce	10	9	1	8,67	87	▲ 6,97	▲ 3,69	▲ 3,48
Matematik	20	14	4	12,67	63	▲ 6,40	▲ 2,50	▲ 2,77
Fen	20	19	1	18,67	93	▲ 10,39	▲ 6,64	▲ 6,85
<b>Toplam:</b>	<b>90</b>	<b>79</b>	<b>9</b>	<b>76,00</b>	<b>84</b>	<b>▲ 46,24</b>	<b>▲ 28,61</b>	<b>▲ 28,60</b>

Soru No	12345678901234567890
Sözel (TÜR)	ABDACBCDCDADCBABDCA
Cevap Anh.	A ABDACBCDCDADCBABDCA
Sözel (TAR)	BBCdCCCADC
Cevap Anh.	A BBCACCCADC
Sözel (DİN)	CDAaDBCABb
Cevap Anh.	A CDABDBCABC
Sözel (İNG)	DCAaABDBCC
Cevap Anh.	A DCAABBDBCC
Sayısal (MAT)	ADCBBBD aD BCADcdDad
Cevap Anh.	A ADCBBBDBDABCADACDAC
Sayısal (FEN)	DABADdCDCDCDCCABBAAB
Cevap Anh.	A DABADBCDCDCDCCABBAAB

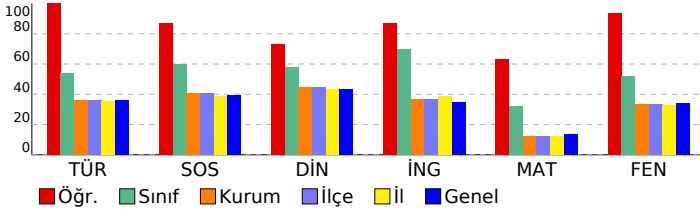

## 7. SINIF GÜÇLENDİREN KURUMSAL DENEME -2

### DERSLERE GÖRE BAŞARI ANALİZİ

Sözel (TÜR)	S	D	Y	B%
<b>Türkçe</b>				
Bağlamdan yararlanarak bilmediği kelime ve kelime gruplarının anlamını tahmin eder.	1	1	0	100
Bir işi işlem basamaklarına göre yazar.	1	1	0	100
Görsellerle ilgili soruları cevaplar.	1	1	0	100
Metinle ilgili soruları cevaplar.	1	1	0	100
Deyim ve atasözlerinin metne katkısını belirler.	1	1	0	100
Okudukları ile ilgili çıkarımlarda bulunur.	3	3	0	100
Metnin içeriğine uygun başlık/başlıklar belirler.	1	1	0	100
Metnin içeriğini yorumlar.	1	1	0	100
Metindeki söz sanatlarını tespit eder.	1	1	0	100
Metni oluşturan unsurlar arasındaki geçiş ve bağlantı ifadelerinin anlama olan katkısını değerlendirir.	1	1	0	100
Yazdıklarını düzenler.	2	2	0	100
Metinde ele alınan sorunlara farklı çözümler üretir.	2	2	0	100
Çekim eklerinin işlevlerini ayırt eder.	2	2	0	100
Grafik, tablo ve çizelgeyle sunulan bilgileri yorumlar.	1	1	0	100
Faillerin anlam özelliklerini fark eder.	1	1	0	100

Sözel (TAR)	S	D	Y	B%
<b>SOSYAL BİLGİLER</b>				
Osmanlı Devleti'nin fetih siyasetini örnekler üzerinden analiz eder.	3	3	0	100
İletişim araçlarından yararlanırken haklarını kullanır ve sorumluluklarını yerine getirir.	1	1	0	100
Osmanlı Devleti'nin siyasi güç olarak ortaya çıkış sürecini ve bu süreci etkileyen faktörleri açıklar.	3	2	1	67
Medyanın sosyal değişim ve etkileşimdeki rolünü tartışır.	1	1	0	100
Bireysel ve toplumsal ilişkilerde olumlu iletişim yollarını kullanır.	1	1	0	100
İletişimi etkileyen tutum ve davranışları analiz ederek kendi tutum ve davranışlarını sorgular.	1	1	0	100

Sözel (DİN)	S	D	Y	B%
<b>Din K.ve A.B.</b>				
Varlıkların değerini özelliklerine göre ayırt eder.	2	2	0	100
Melekleri özellikleri ve görevlerine göre sınıflandırır.	2	2	0	100
Nâs suresini okur, anlamını söyler.	2	2	0	100
Ahiret hayatının aşamalarını açıklar.	1	0	1	0
İslam'da hac ibadetinin önemini ayet ve hadisler ışığında yorumlar.	1	1	0	100
Hz. İsa'nın (a.s.) hayatını ana hatlarıyla tanıtır.	1	1	0	100
Dünya hayatı ile ahiret hayatı arasındaki ilişkiyi yorumlar.	1	1	0	100
Allah'ın (c.c.) adil, merhametli ve affedicisi olması ile ahiret inancı arasındaki ilişkiyi kurar.	1	0	1	0

Sözel (İNG)	S	D	Y	B%
<b>İngilizce</b>				
Students will be able to understand short and simple texts on sports.	3	3	0	100
Students will be able to talk about other people's appearances and personalities.	2	2	0	100
Students will be able to ask questions related to the frequency of events.	1	1	0	100
Students will be able to talk about routines/daily activities by using frequency adverbs and giving explanations and	1	1	0	100
Students will be able to report on appearances and personalities of other people.	1	1	0	100
Students will be able to write simple pieces to compare people.	1	1	0	100
Students will be able to understand clear, standard speech on appearances and personalities.	1	1	0	100

Sayısal (MAT)	S	D	Y	B%
<b>Matematik</b>				
Tam sayılarla çarpma ve bölme işlemlerini yapar.	4	2	1	50
Devirli olan ve olmayan ondalık gösterimleri rasyonel sayı olarak ifade eder.	2	2	0	100
Tam sayıların kendileri ile tekrarlı çarpımını üslü nicelik olarak ifade eder.	4	3	1	75
Rasyonel sayıları sıralar ve karşılaştırır.	3	2	0	67
Tam sayılarla toplama ve çıkarma işlemlerini yapar, ilgili problemleri çözer.	1	1	0	100
Rasyonel sayıların ondalık gösterimle ifade eder.	2	2	0	100
Tam sayılarla işlemler yapmayı gerektiren problemleri çözer.	2	1	1	50
Rasyonel sayıları tanıtır ve sayı doğrusunda gösterir.	2	1	1	50

Sayısal (FEN)	S	D	Y	B%
<b>Fen</b>				
Uzay teleskobunu açıklar.	1	1	0	100
Hücrenin genel özelliklerini açıklar.	2	2	0	100
Mitozun canlılar için önemini açıklar.	1	1	0	100
Geçmişten günümüze, hücrenin yapısı ile ilgili görüşleri teknolojik gelişmelerle ilişkilendirerek tartışır.	1	1	0	100
Mitozu ve genel özelliklerini açıklar.	2	2	0	100
Sitoplazma bölünmesinin bitki ve hayvan hücrelerinde nasıl gerçekleştiğini açıklar.	1	0	1	0
Galaksilerin yapısını açıklar.	2	2	0	100
Hayvan ve bitki hücrelerini, temel kısımları ve görevleri açısından karşılaştırır.	2	2	0	100
Mitozun birbirini takip eden farklı evrelerden oluştuğunu açıklar.	1	1	0	100
Hücre-doku-organ-sistem-organizma ilişkisini açıklar.	1	1	0	100
Takim yıldızı kavramını açıklar.	1	1	0	100
Teknoloji ile uzay araştırmaları arasındaki ilişkiyi açıklar.	1	1	0	100
Teleskobun gök bilim gelişimindeki önemine yönelik çıkarımda bulunur.	2	2	0	100
Evrenin Büyük Patlama ile oluştuğunu belirtir.	1	1	0	100
Yıldızların sıcaklıklarına göre sınıflandırır.	1	1	0	100



SINAV SONUÇ BELGESİ							
İSTANBUL / BAYRAMPAŞA / PROF.MUHARREM ERGİN ORTAOKULU							
Öğrenci				Numara		Sınıf	
ÇAĞAN* KARLI				1203		7C	
Puan Türü	Puan	Genel Ort.	Dereceler				
			Snf	Kurum	İlçe	İl	Genel
LGS	▲ 332,987	285,650	17	84	84	1331	17350
Puanı Hesaplanan:			327	327	5293	67657	
Katılımlar:			26	327	327	5313	67888

Ders	Soru	Doğru	Yanlış	Net	Başarı %	Sınıf Ort.	Kurum Ort.	Genel Ort.
Türkçe	20	15	5	13,33	67	▲ 10,72	▲ 7,25	▲ 7,25
SOSYAL BİLGİLER	10	7	3	6,00	60	▼ 6,01	▲ 4,09	▲ 3,91
Din K.ve A.B.	10	6	4	4,67	47	▼ 5,76	▲ 4,45	▲ 4,34
İngilizce	10	8	2	7,33	73	▲ 6,97	▲ 3,69	▲ 3,48
Matematik	20	10	10	6,67	33	▲ 6,40	▲ 2,50	▲ 2,77
Fen	20	9	11	5,33	27	▼ 10,39	▼ 6,64	▼ 6,85
<b>Toplam:</b>	<b>90</b>	<b>55</b>	<b>35</b>	<b>43,33</b>	<b>48</b>	<b>▼ 46,24</b>	<b>▲ 28,61</b>	<b>▲ 28,60</b>

Soru No	12345678901234567890
Sözel (TÜR)	ccDACABbaCDADCBBBDCA
Cevap Anh.	ABDACABCDADCBBBDCA
Sözel (TAR)	BBCdCdADC
Cevap Anh.	BBCACCCADC
Sözel (DİN)	CbAcDBbABd
Cevap Anh.	CDABDBCABC
Sözel (İNG)	aCAAaBDBCC
Cevap Anh.	DCAABBDBCC
Sayısal (MAT)	ADCBBaBaBaAcdbDACbda
Cevap Anh.	ADCBBDBDBACADACDAC
Sayısal (FEN)	bdcAbdCaCaabdCABBbAB
Cevap Anh.	DABADBCDCDCACBBAAB

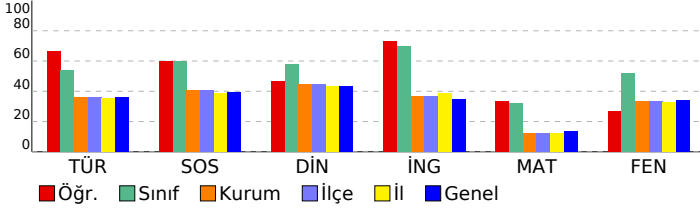

## 7. SINIF GÜÇLENDİREN KURUMSAL DENEME -2

DERSLERE GÖRE BAŞARI ANALİZİ				
Sözel (TÜR)				
Türkçe	S	D	Y	B%
Bağlamdan yararlanarak bilmediği kelime ve kelime gruplarının anlamını tahmin eder.	1	0	1	0
Bir işi işlem basamaklarına göre yazar.	1	0	1	0
Görsellerle ilgili soruları cevaplar.	1	1	0	100
Metinle ilgili soruları cevaplar.	1	1	0	100
Deyim ve atasözlerinin metne katkısını belirler.	1	1	0	100
Okudukları ile ilgili çıkarımlarda bulunur.	3	3	0	100
Metnin içeriğine uygun başlık/başlıklar belirler.	1	0	1	0
Metnin içeriğini yorumlar.	1	0	1	0
Metindeki söz sanatlarını tespit eder.	1	1	0	100
Metni oluşturan unsurlar arasındaki geçiş ve bağlantı ifadelerinin anlama olan katkısını değerlendirir.	1	1	0	100
Yazdıklarını düzenler.	2	2	0	100
Metinde ele alınan sorunlara farklı çözümler üretir.	2	2	0	100
Çekim eklerinin işlevlerini ayırt eder.	2	1	1	50
Grafik, tablo ve çizelgeyle sunulan bilgileri yorumlar.	1	1	0	100
Faillerin anlam özelliklerini fark eder.	1	1	0	100

Sözel (TAR)				
SOSYAL BİLGİLER				
S	D	Y	B%	
3	2	1	67	
1	1	0	100	
3	2	1	67	
2	2	0	100	
1	1	0	100	
1	1	0	100	

Sözel (DİN)				
Din K.ve A.B.				
S	D	Y	B%	
2	2	0	100	
2	1	1	50	
2	2	0	100	
1	0	1	0	
1	0	1	0	
1	1	0	100	
1	1	0	100	
1	0	1	0	

Sözel (İNG)				
İngilizce				
S	D	Y	B%	
3	2	1	67	
2	2	0	100	
1	1	0	100	
1	1	0	100	
1	1	0	100	
1	1	0	100	
1	1	0	100	

Sayısal (MAT)				
Matematik				
S	D	Y	B%	
4	2	2	50	
2	1	1	50	
4	3	1	75	
3	1	2	33	
1	0	1	0	
2	0	2	0	
2	2	0	100	
2	1	1	50	

Sayısal (FEN)				
Fen				
S	D	Y	B%	
1	0	1	0	
2	1	1	50	
1	0	1	0	
1	1	0	100	
2	0	2	0	
1	0	1	0	
2	1	1	50	
2	0	2	0	
1	1	0	100	
1	0	1	0	
1	0	1	0	
1	1	0	100	
2	0	2	0	
1	1	0	100	
1	1	0	100	

SINAV SONUÇ BELGESİ							
İSTANBUL / BAYRAMPAŞA / PROF.MUHARREM ERGİN ORTAOKULU							
Öğrenci			Numara		Sınıf		
CEYLİN TU TUĞCU			1201		7C		
Puan Türü	Puan	Genel Ort.	Dereceler				
			Snf	Kurum	İlçe	İl	Genel
LGS	▲ 342,523	285,650	15	67	67	1118	15037
Puanı Hesaplanan:			327	327	5293	67657	
Katılımlar:			26	327	327	5313	67888

Ders	Soru	Doğru	Yanlış	Net	Başarı %	Sınıf Ort.	Kurum Ort.	Genel Ort.
Türkçe	20	11	9	8,00	40	▼10,72	▲ 7,25	▲ 7,25
SOSYAL BİLGİLER	10	7	3	6,00	60	▼ 6,01	▲ 4,09	▲ 3,91
Din K.ve A.B.	10	8	2	7,33	73	▲ 5,76	▲ 4,45	▲ 4,34
İngilizce	10	10	0	10,00	100	▲ 6,97	▲ 3,69	▲ 3,48
Matematik	20	11	7	8,67	43	▲ 6,40	▲ 2,50	▲ 2,77
Fen	20	11	6	9,00	45	▼10,39	▲ 6,64	▲ 6,85
<b>Toplam:</b>	<b>90</b>	<b>58</b>	<b>27</b>	<b>49,00</b>	<b>54</b>	<b>▲46,24</b>	<b>▲28,61</b>	<b>▲28,60</b>

Soru No	12345678901234567890		
Sözel (TÜR)	cdDBAaCDADbaCBAbdDcc		
Cevap Anh.	B ACDBABCADDCDCBACADBA		
Sözel (TAR)	CDAbCCdaBB		
Cevap Anh.	B CDACCCACBB		
Sözel (DİN)	CBAbBdaADC		
Cevap Anh.	B CBACBDBADC		
Sözel (İNG)	CCBDBBAACD		
Cevap Anh.	B CCBDBBAACD		
Sayısal (MAT)	CADCADDcddb cBdBCDc		
Cevap Anh.	B CADCADACBADBDBBBCDA		
Sayısal (FEN)	cA aBACb aCCDCbABA		
Cevap Anh.	B BAABBACCCDCDCBDBAD		

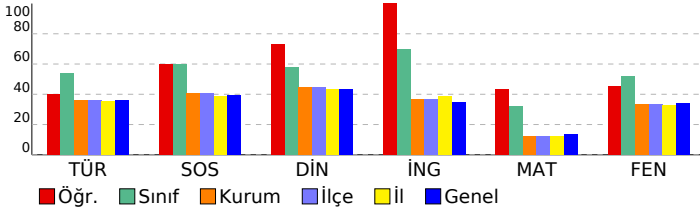

## 7. SINIF GÜÇLENDİREN KURUMSAL DENEME -2

DERSLERE GÖRE BAŞARI ANALİZİ				
Sözel (TÜR)				
Türkçe	S	D	Y	B%
Bağlamdan yararlanarak bilmediği kelime ve kelime gruplarının anlamını tahmin eder.	1	0	1	0
Bir işi işlem basamaklarına göre yazar.	1	0	1	0
Görsellerle ilgili soruları cevaplar.	1	1	0	100
Metinle ilgili soruları cevaplar.	1	0	1	0
Deyim ve atasözlerinin metne katkısını belirler.	1	0	1	0
Okudukları ile ilgili çıkarımlarda bulunur.	3	2	1	67
Metnin içeriğine uygun başlık/başlıklar belirler.	1	1	0	100
Metnin içeriğini yorumlar.	1	0	1	0
Metindeki söz sanatlarını tespit eder.	1	1	0	100
Metni oluşturan unsurlar arasındaki geçiş ve bağlantı ifadelerinin anlama olan katkısını değerlendirir.	1	1	0	100
Yazdıklarını düzenler.	2	1	1	50
Metinde ele alınan sorunlara farklı çözümler üretir.	2	1	1	50
Çekim eklerinin işlevlerini ayırt eder.	2	2	0	100
Grafik, tablo ve çizelgeyle sunulan bilgileri yorumlar.	1	1	0	100
Faillerin anlam özelliklerini fark eder.	1	0	1	0

Sözel (TAR)				
SOSYAL BİLGİLER				
S	D	Y	B%	
Osmanlı Devleti'nin fetih siyasetini örnekler üzerinden analiz eder.	3	2	1	67
İletişim araçlarından yararlanırken haklarını kullanır ve sorumluluklarını yerine getirir.	1	1	0	100
Osmanlı Devleti'nin siyasi güç olarak ortaya çıkış sürecini ve bu süreci etkileyen faktörleri açıklar.	3	1	2	33
Medyanın sosyal değişim ve etkileşimdeki rolünü tartışır.	1	1	0	100
Bireysel ve toplumsal ilişkilerde olumlu iletişim yollarını kullanır.	1	1	0	100
İletişimi etkileyen tutum ve davranışları analiz ederek kendi tutum ve davranışlarını sorgular.	1	1	0	100

Sözel (DİN)				
Din K.ve A.B.				
S	D	Y	B%	
Varlıklar âlemini özelliklerine göre ayırt eder.	2	2	0	100
Melekleri özellikleri ve görevlerine göre sınıflandırır.	2	2	0	100
Nâs suresini okur, anlamını söyler.	2	2	0	100
Ahiret hayatının aşamalarını açıklar.	1	0	1	0
İslam'da hac ibadetinin önemini ayet ve hadisler ışığında yorumlar.	1	0	1	0
Hz. İsa'nın (a.s.) hayatını ana hatlarıyla tanıtır.	1	1	0	100
Dünya hayatı ile ahiret hayatı arasındaki ilişkiyi yorumlar.	1	1	0	100
Allah'ın (c.c.) adil, merhametli ve affedicisi olması ile ahiret inancı arasındaki ilişkiyi kurar.	1	1	0	100

Sözel (İNG)				
İngilizce				
S	D	Y	B%	
Students will be able to understand short and simple texts on sports.	3	3	0	100
Students will be able to talk about other people's appearances and personalities.	2	2	0	100
Students will be able to ask questions related to the frequency of events.	1	1	0	100
Students will be able to talk about routines/daily activities by using frequency adverbs and giving explanations and	1	1	0	100
Students will be able to report on appearances and personalities of other people.	1	1	0	100
Students will be able to write simple pieces to compare people.	1	1	0	100
Students will be able to understand clear, standard speech on appearances and personalities.	1	1	0	100

Sayısal (MAT)				
Matematik				
S	D	Y	B%	
Tam sayılarla çarpma ve bölme işlemlerini yapar.	4	2	1	50
Devirli olan ve olmayan ondalık gösterimleri rasyonel sayı olarak ifade eder.	2	2	0	100
Tam sayıların kendileri ile tekrarlı çarpımını üslü nicelik olarak ifade eder.	4	2	1	50
Rasyonel sayıları sıralar ve karşılaştırır.	3	0	3	0
Tam sayılarla toplama ve çıkarma işlemlerini yapar, ilgili problemleri çözer.	1	0	1	0
Rasyonel sayıların ondalık gösterimle ifade eder.	2	1	1	50
Tam sayılarla işlemler yapmayı gerektiren problemleri çözer.	2	2	0	100
Rasyonel sayıları tanıtır ve sayı doğrusunda gösterir.	2	2	0	100

Sayısal (FEN)				
Fen				
S	D	Y	B%	
Uzay teleskobunu açıklar.	1	0	0	0
Hücrenin genel özelliklerini açıklar.	2	0	0	100
Mitozun canlılar için önemini açıklar.	1	1	0	100
Geçmişten günümüze, hücrenin yapısı ile ilgili görüşleri teknolojik gelişmelerle ilişkilendirerek tartışır.	1	1	0	100
Mitozu ve genel özelliklerini açıklar.	2	0	2	0
Sitoplazma bölünmesinin bitki ve hayvan hücrelerinde nasıl gerçekleştiğini açıklar.	1	1	0	100
Galaksilerin yapısını açıklar.	2	1	0	50
Hayvan ve bitki hücrelerini, temel kısımları ve görevleri açısından karşılaştırır.	2	1	1	50
Mitozun birbirini takip eden farklı evrelerden oluştuğunu açıklar.	1	1	0	100
Hücre-doku-organ-sistem-organizma ilişkisini açıklar.	1	0	1	0
Takim yıldızı kavramını açıklar.	1	0	0	0
Teknoloji ile uzay araştırmaları arasındaki ilişkiyi açıklar.	1	1	0	100
Teleskobun gök bilim gelişimindeki önemine yönelik çıkarımda bulunur.	2	1	1	50
Evrenin Büyük Patlama ile oluştuğunu belirtir.	1	0	1	0
Yıldızların sıcaklıklarına göre sınıflandırır.	1	1	0	100

## SINAV SONUÇ BELGESİ

İSTANBUL / BAYRAMPAŞA / PROF.MUHARREM ERGİN ORTAOKULU

Öğrenci	Numara	Sınıf
ECE * POLATCAN	1205	7C

Puan Türü	Puan	Genel Ort.	Dereceler				
			Snf	Kurum	İlçe	İl	Genel
LGS	▼ 182,076	285,650	26	316	316	5112	65737
Puanı Hesaplanan:			327	327	5293	67657	
Katılımlar:			26	327	327	5313	67888

Ders	Soru	Doğru	Yanlış	Net	Başarı %	Sınıf Ort.	Kurum Ort.	Genel Ort.
Türkçe	20	4	16	-1,33	-7	▼10,72	▼7,25	▼7,25
SOSYAL BİLGİLER	10	4	6	2,00	20	▼6,01	▼4,09	▼3,91
Din K.ve A.B.	10	3	7	0,67	7	▼5,76	▼4,45	▼4,34
İngilizce	10	2	8	-0,67	-7	▼6,97	▼3,69	▼3,48
Matematik	20	0	20	-6,67	-33	▼6,40	▼2,50	▼2,77
Fen	20	8	11	4,33	22	▼10,39	▼6,64	▼6,85
<b>Toplam:</b>	<b>90</b>	<b>21</b>	<b>68</b>	<b>-1,67</b>	<b>-2</b>	<b>▼46,24</b>	<b>▼28,61</b>	<b>▼28,60</b>

Soru No	12345678901234567890
Sözel (TÜR)	dbDcccdcdadaCcbBAdac
Cevap Anh.	B ACDBABCDADCDACADBA
Sözel (TAR)	CaAdbCbAbc
Cevap Anh.	B CDACCCACBB
Sözel (DİN)	CddCdbcbdc
Cevap Anh.	B CBACBDBADC
Sözel (İNG)	CCacaddbda
Cevap Anh.	B CCBDBBAACD
Sayısal (MAT)	bccacabbcdbcaaadbbc
Cevap Anh.	B CADCADACBADBDBBBCDA
Sayısal (FEN)	aAc dbCCbCbCcCdDdcAb
Cevap Anh.	B BAABBACCCDCDCBDABAD

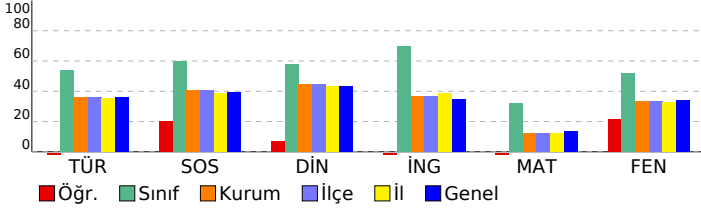

## 7. SINIF GÜÇLENDİREN KURUMSAL DENEME -2

## DERSLERE GÖRE BAŞARI ANALİZİ

Sözel (TÜR)	S	D	Y	B%
<b>Türkçe</b>				
Bağlamdan yararlanarak bilmediği kelime ve kelime gruplarının anlamını tahmin eder.	1	0	1	0
Bir işi işlem basamaklarına göre yazar.	1	0	1	0
Görsellerle ilgili soruları cevaplar.	1	1	0	100
Metinle ilgili soruları cevaplar.	1	1	0	100
Deyim ve atasözlerinin metne katkısını belirler.	1	0	1	0
Okudukları ile ilgili çıkarımlarda bulunur.	3	0	3	0
Metnin içeriğine uygun başlık/başlıklar belirler.	1	1	0	100
Metnin içeriğini yorumlar.	1	0	1	0
Metindeki söz sanatlarını tespit eder.	1	0	1	0
Metni oluşturan unsurlar arasındaki geçiş ve bağlantı ifadelerinin anlama olan katkısını değerlendirir.	1	0	1	0
Yazdıklarını düzenler.	2	0	2	0
Metinde ele alınan sorunlara farklı çözümler üretir.	2	0	2	0
Çekim eklerinin işlevlerini ayırt eder.	2	0	2	0
Grafik, tablo ve çizelgeyle sunulan bilgileri yorumlar.	1	1	0	100
Fiillerin anlam özelliklerini fark eder.	1	0	1	0

Sözel (TAR)	S	D	Y	B%
<b>SOSYAL BİLGİLER</b>				
Osmanlı Devleti'nin fetih siyasetini örnekler üzerinden analiz eder.	3	0	3	0
İletişim araçlarından yararlanırken haklarını kullanır ve sorumluluklarını yerine getirir.	1	1	0	100
Osmanlı Devleti'nin siyasi güç olarak ortaya çıkış sürecini ve bu süreci etkileyen faktörleri açıklar.	3	1	2	33
Medyanın sosyal değişim ve etkileşimdeki rolünü tartışır.	1	1	0	100
Bireysel ve toplumsal ilişkilerde olumlu iletişim yollarını kullanır.	1	0	1	0
İletişimi etkileyen tutum ve davranışları analiz ederek kendi tutum ve davranışlarını sorgular.	1	1	0	100

Sözel (DİN)	S	D	Y	B%
<b>Din K.ve A.B.</b>				
Varlıklar âlemini özelliklerine göre ayırt eder.	2	1	1	50
Melekleri özellikleri ve görevlerine göre sınıflandırır.	2	0	2	0
Nâs suresini okur, anlamını söyler.	2	0	2	0
Ahiret hayatının aşamalarını açıklar.	1	0	1	0
İslam'da hac ibadetinin önemini ayet ve hadisler ışığında yorumlar.	1	1	0	100
Hz. İsa'nın (a.s.) hayatını ana hatlarıyla tanıtır.	1	0	1	0
Dünya hayatı ile ahiret hayatı arasındaki ilişkiyi yorumlar.	1	0	1	0
Allah'ın (c.c.) adil, merhametli ve affedicisi olması ile ahiret inancı arasındaki ilişkiyi kurar.	1	1	0	100

Sözel (İNG)	S	D	Y	B%
<b>İngilizce</b>				
Students will be able to understand short and simple texts on sports.	3	1	2	33
Students will be able to talk about other people's appearances and personalities.	2	0	2	0
Students will be able to ask questions related to the frequency of events.	1	0	1	0
Students will be able to talk about routines/daily activities by using frequency adverbs and giving explanations and	1	0	1	0
Students will be able to report on appearances and personalities of other people.	1	0	1	0
Students will be able to write simple pieces to compare people.	1	0	1	0
Students will be able to understand clear, standard speech on appearances and personalities.	1	1	0	100

Sayısal (MAT)	S	D	Y	B%
<b>Matematik</b>				
Tam sayılarla çarpma ve bölme işlemlerini yapar.	4	0	4	0
Devirli olan ve olmayan ondalık gösterimleri rasyonel sayı olarak ifade eder.	2	0	2	0
Tam sayıların kendileri ile tekrarlı çarpımını üslü nicelik olarak ifade eder.	4	0	4	0
Rasyonel sayıları sıralar ve karşılaştırır.	3	0	3	0
Tam sayılarla toplama ve çıkarma işlemlerini yapar, ilgili problemleri çözer.	1	0	1	0
Rasyonel sayıların ondalık gösterimle ifade eder.	2	0	2	0
Tam sayılarla işlemler yapmayı gerektiren problemleri çözer.	2	0	2	0
Rasyonel sayıları tanıtır ve sayı doğrusunda gösterir.	2	0	2	0

Sayısal (FEN)	S	D	Y	B%
<b>Fen</b>				
Uzay teleskobunu açıklar.	1	0	1	0
Hücrenin genel özelliklerini açıklar.	2	2	0	100
Mitozun canlılar için önemini açıklar.	1	0	1	0
Geçmişten günümüze, hücrenin yapısı ile ilgili görüşleri teknolojik gelişmelerle ilişkilendirerek tartışır.	1	0	1	0
Mitozu ve genel özelliklerini açıklar.	2	2	0	100
Sitoplazma bölünmesinin bitki ve hayvan hücrelerinde nasıl gerçekleştiğini açıklar.	1	0	1	0
Galaksilerin yapısını açıklar.	2	1	1	50
Hayvan ve bitki hücrelerini, temel kısımları ve görevleri açısından karşılaştırır.	2	1	1	50
Mitozun birbirini takip eden farklı evrelerden oluştuğunu açıklar.	1	1	0	100
Hücre-doku-organ-sistem-organizma ilişkisini açıklar.	1	0	1	0
Takim yıldızı kavramını açıklar.	1	0	1	0
Teknoloji ile uzay araştırmaları arasındaki ilişkiyi açıklar.	1	0	1	0
Teleskobun gök bilimin gelişimindeki önemine yönelik çıkarımda bulunur.	2	0	2	0
Evrenin Büyük Patlama ile oluştuğunu belirtir.	1	0	1	0
Yıldızların sıcaklıklarına göre sınıflandırır.	1	1	0	100

SINAV SONUÇ BELGESİ							
İSTANBUL / BAYRAMPAŞA / PROF.MUHARREM ERGİN ORTAOKULU							
Öğrenci				Numara		Sınıf	
ELİN * SHOJAEİ				1208		7C	
Puan Türü	Puan	Genel Ort.	Dereceler				
			Snf	Kurum	İlçe	İl	Genel
LGS	▲ 340,350	285,650	16	72	72	1168	15549
Puanı Hesaplanan:			327	327	5293	67657	
Katılımlar:			26	327	327	5313	67888

Ders	Soru	Doğru	Yanlış	Net	Başarı %	Sınıf Ort.	Kurum Ort.	Genel Ort.
Türkçe	20	15	5	13,33	67	▲ 10,72	▲ 7,25	▲ 7,25
SOSYAL BİLGİLER	10	3	6	1,00	10	▼ 6,01	▼ 4,09	▼ 3,91
Din K.ve A.B.	10	7	2	6,33	63	▲ 5,76	▲ 4,45	▲ 4,34
İngilizce	10	9	1	8,67	87	▲ 6,97	▲ 3,69	▲ 3,48
Matematik	20	7	13	2,67	13	▼ 6,40	▲ 2,50	▼ 2,77
Fen	20	14	6	12,00	60	▲ 10,39	▲ 6,64	▲ 6,85
<b>Toplam:</b>	<b>90</b>	<b>55</b>	<b>33</b>	<b>44,00</b>	<b>49</b>	<b>▼ 46,24</b>	<b>▲ 28,61</b>	<b>▲ 28,60</b>

Soru No	12345678901234567890
Sözel (TÜR)	cBDDcABCDCDAaCBdBDCc
Cevap Anh.	ABDACABCDCDADCABBDCA
Sözel (TAR)	BB*cCdadc
Cevap Anh.	BBCACCCADC
Sözel (DİN)	CDABDdbAB
Cevap Anh.	CDABDBCABC
Sözel (İNG)	DCAAcBDBCC
Cevap Anh.	DCAABBDBCC
Sayısal (MAT)	AcdaBcaaBDAadbDbCcdd
Cevap Anh.	ADCBBBDBDABCADACDAC
Sayısal (FEN)	DcdADBDCDCcCcdCABBbAB
Cevap Anh.	DABADBCDCDCDCABBAAB

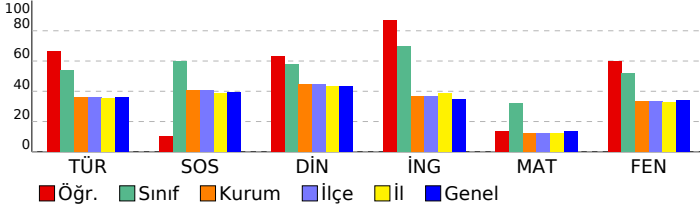

## 7. SINIF GÜÇLENDİREN KURUMSAL DENEME -2

DERSLERE GÖRE BAŞARI ANALİZİ				
Sözel (TÜR)				
Türkçe	S	D	Y	B%
Bağlamdan yararlanarak bilmediği kelime ve kelime gruplarının anlamını tahmin eder.	1	0	1	0
Bir işi işlem basamaklarına göre yazar.	1	1	0	100
Görsellerle ilgili soruları cevaplar.	1	1	0	100
Metinle ilgili soruları cevaplar.	1	0	1	0
Deyim ve atasözlerinin metne katkısını belirler.	1	1	0	100
Okudukları ile ilgili çıkarımlarda bulunur.	3	3	0	100
Metnin içeriğine uygun başlık/başlıklar belirler.	1	1	0	100
Metnin içeriğini yorumlar.	1	1	0	100
Metindeki söz sanatlarını tespit eder.	1	1	0	100
Metni oluşturan unsurlar arasındaki geçiş ve bağlantı ifadelerinin anlama olan katkısını değerlendirir.	1	1	0	100
Yazdıklarını düzenler.	2	1	1	50
Metinde ele alınan sorunlara farklı çözümler üretir.	2	2	0	100
Çekim eklerinin işlevlerini ayırt eder.	2	1	1	50
Grafik, tablo ve çizelgeyle sunulan bilgileri yorumlar.	1	1	0	100
Faillerin anlam özelliklerini fark eder.	1	0	1	0

Sözel (TAR)				
SOSYAL BİLGİLER				
S	D	Y	B%	
Osmanlı Devleti'nin fetih siyasetini örnekler üzerinden analiz eder.	3	1	2	33
İletişim araçlarından yararlanırken haklarını kullanır ve sorumluluklarını yerine getirir.	1	1	0	100
Osmanlı Devleti'nin siyasi güç olarak ortaya çıkış sürecini ve bu süreci etkileyen faktörleri açıklar.	3	0	2	0
Medyanın sosyal değişim ve etkileşimdeki rolünü tartışır.	2	2	0	100
Bireysel ve toplumsal ilişkilerde olumlu iletişim yollarını kullanır.	1	1	0	100
İletişimi etkileyen tutum ve davranışları analiz ederek kendi tutum ve davranışlarını sorgular.	1	0	1	0

Sözel (DİN)				
Din K.ve A.B.				
S	D	Y	B%	
Varlıklar âlemini özelliklerine göre ayırt eder.	2	2	0	100
Melekleri özellikleri ve görevlerine göre sınıflandırır.	2	2	0	100
Nâs suresini okur, anlamını söyler.	2	1	1	50
Ahiret hayatının aşamalarını açıklar.	1	1	0	100
İslam'da hac ibadetinin önemini ayet ve hadisler ışığında yorumlar.	1	1	0	100
Hz. İsa'nın (a.s.) hayatını ana hatlarıyla tanıtır.	1	1	0	100
Dünya hayatı ile ahiret hayatı arasındaki ilişkiyi yorumlar.	1	1	0	100
Allah'ın (c.c.) adil, merhametli ve affedicisi olması ile ahiret inancı arasındaki ilişkiyi kurar.	1	0	0	0

Sözel (İNG)				
İngilizce				
S	D	Y	B%	
Students will be able to understand short and simple texts on sports.	3	3	0	100
Students will be able to talk about other people's appearances and personalities.	2	2	0	100
Students will be able to ask questions related to the frequency of events.	1	1	0	100
Students will be able to talk about routines/daily activities by using frequency adverbs and giving explanations and	1	1	0	100
Students will be able to report on appearances and personalities of other people.	1	1	0	100
Students will be able to write simple pieces to compare people.	1	1	0	100
Students will be able to understand clear, standard speech on appearances and personalities.	1	1	0	100

Sayısal (MAT)				
Matematik				
S	D	Y	B%	
Tam sayılarla çarpma ve bölme işlemlerini yapar.	4	1	3	25
Devirli olan ve olmayan ondalık gösterimleri rasyonel sayı olarak ifade eder.	2	0	2	0
Tam sayıların kendileri ile tekrarlı çarpımını üslü nicelik olarak ifade eder.	4	2	2	50
Rasyonel sayıları sıralar ve karşılaştırır.	3	2	1	67
Tam sayılarla toplama ve çıkarma işlemlerini yapar, ilgili problemleri çözer.	1	0	1	0
Rasyonel sayıların ondalık gösterimle ifade eder.	2	0	2	0
Tam sayılarla işlemler yapmayı gerektiren problemleri çözer.	2	1	1	50
Rasyonel sayıları tanıtır ve sayı doğrusunda gösterir.	2	1	1	50

Sayısal (FEN)				
Fen				
S	D	Y	B%	
Uzay teleskobunu açıklar.	1	1	0	100
Hücrenin genel özelliklerini açıklar.	2	1	1	50
Mitozun canlılar için önemini açıklar.	1	0	1	0
Geçmişten günümüze, hücrenin yapısı ile ilgili görüşleri teknolojik gelişmelerle ilişkilendirerek tartışır.	1	1	0	100
Mitozu ve genel özelliklerini açıklar.	2	2	0	100
Sitoplazma bölünmesinin bitki ve hayvan hücrelerinde nasıl gerçekleştiğini açıklar.	1	1	0	100
Galaksilerin yapısını açıklar.	2	1	1	50
Hayvan ve bitki hücrelerini, temel kısımları ve görevleri açısından karşılaştırır.	2	1	1	50
Mitozun birbirini takip eden farklı evrelerden oluştuğunu açıklar.	1	1	0	100
Hücre-doku-organ-sistem-organizma ilişkisini açıklar.	1	0	1	0
Takim yıldızı kavramını açıklar.	1	0	1	0
Teknoloji ile uzay araştırmaları arasındaki ilişkiyi açıklar.	1	1	0	100
Teleskobun gök bilim gelişimindeki önemine yönelik çıkarımda bulunur.	2	2	0	100
Evrenin Büyük Patlama ile oluştuğunu belirtir.	1	1	0	100
Yıldızların sıcaklıklarına göre sınıflandırır.	1	1	0	100

SINAV SONUÇ BELGESİ							
İSTANBUL / BAYRAMPAŞA / PROF.MUHARREM ERGİN ORTAOKULU							
Öğrenci				Numara		Sınıf	
EMRE * YILDIRIM				620		7C	
Puan Türü	Puan	Genel Ort.	Dereceler				
			Snf	Kurum	İlçe	İl	Genel
LGS	▲ 318,797	285,650	18	107	107	1633	21211
Puanı Hesaplanan:			327	327	5293	67657	
Katılımlar:			26	327	327	5313	67888

Ders	Soru	Doğru	Yanlış	Net	Başarı %	Sınıf Ort.	Kurum Ort.	Genel Ort.
Türkçe	20	9	11	5,33	27	▼10,72	▼7,25	▼7,25
SOSYAL BİLGİLER	10	5	5	3,33	33	▼6,01	▼4,09	▼3,91
Din K.ve A.B.	10	6	3	5,00	50	▼5,76	▲4,45	▲4,34
İngilizce	10	4	5	2,33	23	▼6,97	▼3,69	▼3,48
Matematik	20	11	6	9,00	45	▲6,40	▲2,50	▲2,77
Fen	20	13	7	10,67	53	▲10,39	▲6,64	▲6,85
<b>Toplam:</b>	<b>90</b>	<b>48</b>	<b>37</b>	<b>35,67</b>	<b>40</b>	<b>▼46,24</b>	<b>▲28,61</b>	<b>▲28,60</b>

Soru No	12345678901234567890
Sözel (TÜR)	bdDccaCbcDaaCBACdDBc
Cevap Anh.	B ACDBABCDADDCBACADBA
Sözel (TAR)	CDACbCcaac
Cevap Anh.	B CDACCCACBB
Sözel (DİN)	bdAb DBADC
Cevap Anh.	B CBACBDBADC
Sözel (İNG)	C BcaCdAbD
Cevap Anh.	B CCBDBBAACD
Sayısal (MAT)	bcDbADACdbc DBBBC A
Cevap Anh.	B CADCADACBADBDBBBCDA
Sayısal (FEN)	BbABBACabCaCDCaDacAb
Cevap Anh.	B BAABBACCCDCDCBDBAD

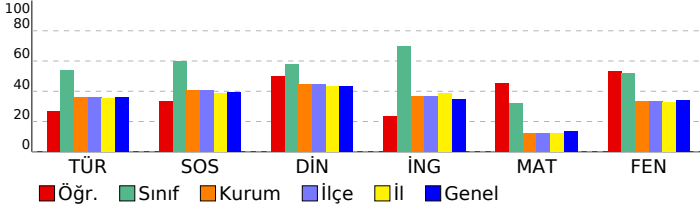

## 7. SINIF GÜÇLENDİREN KURUMSAL DENEME -2

DERSLERE GÖRE BAŞARI ANALİZİ				
Sözel (TÜR)				
Türkçe	S	D	Y	B%
Bağlamdan yararlanarak bilmediği kelime ve kelime gruplarının anlamını tahmin eder.	1	0	1	0
Bir işi işlem basamaklarına göre yazar.	1	1	0	100
Görsellerle ilgili soruları cevaplar.	1	1	0	100
Metinle ilgili soruları cevaplar.	1	0	1	0
Deyim ve atasözlerinin metne katkısını belirler.	1	1	0	100
Okudukları ile ilgili çıkarımlarda bulunur.	3	2	1	67
Metnin içeriğine uygun başlık/başlıklar belirler.	1	1	0	100
Metnin içeriğini yorumlar.	1	0	1	0
Metindeki söz sanatlarını tespit eder.	1	1	0	100
Metni oluşturan unsurlar arasındaki geçiş ve bağlantı ifadelerinin anlama olan katkısını değerlendirir.	1	0	1	0
Yazdıklarını düzenler.	2	0	2	0
Metinde ele alınan sorunlara farklı çözümler üretir.	2	1	1	50
Çekim eklerinin işlevlerini ayırt eder.	2	0	2	0
Grafik, tablo ve çizelgeyle sunulan bilgileri yorumlar.	1	1	0	100
Faillerin anlam özelliklerini fark eder.	1	0	1	0

Sözel (TAR)				
SOSYAL BİLGİLER				
Osmanlı Devleti'nin fetih siyasetini örnekler üzerinden analiz eder.	S	D	Y	B%
Osmanlı Devleti'nin siyasi güç olarak ortaya çıkış sürecini ve bu süreci etkileyen faktörleri açıklar.	3	1	2	33
Medyanın sosyal değişim ve etkileşimdeki rolünü tartışır.	1	1	0	100
Bireysel ve toplumsal ilişkilerde olumlu iletişim yollarını kullanır.	1	0	1	0
İletişimi etkileyen tutum ve davranışları analiz ederek kendi tutum ve davranışlarını sorgular.	1	1	0	100

Sözel (DİN)				
Din K.ve A.B.				
Varlıklar âlemini özelliklerine göre ayırt eder.	S	D	Y	B%
Melekleri özellikleri ve görevlerine göre sınıflandırır.	2	2	0	100
Nâs suresini okur, anlamını söyler.	2	1	0	50
Ahiret hayatının aşamalarını açıklar.	1	1	0	100
İslam'da hac ibadetinin önemini ayet ve hadisler ışığında yorumlar.	1	1	0	100
Hz. İsa'nın (a.s.) hayatını ana hatlarıyla tanıtır.	1	1	0	100
Dünya hayatı ile ahiret hayatı arasındaki ilişkiyi yorumlar.	1	0	1	0
Allah'ın (c.c.) adil, merhametli ve affedicisi olması ile ahiret inancı arasındaki ilişkiyi kurar.	1	0	1	0

Sözel (İNG)				
İngilizce				
Students will be able to understand short and simple texts on sports.	S	D	Y	B%
Students will be able to talk about other people's appearances and personalities.	2	2	0	100
Students will be able to ask questions related to the frequency of events.	1	1	0	100
Students will be able to talk about routines/daily activities by using frequency adverbs and giving explanations and	1	0	1	0
Students will be able to report on appearances and personalities of other people.	1	0	1	0
Students will be able to write simple pieces to compare people.	1	0	1	0
Students will be able to understand clear, standard speech on appearances and personalities.	1	0	0	0

Sayısal (MAT)				
Matematik				
Tam sayılarla çarpma ve bölme işlemlerini yapar.	S	D	Y	B%
Devirli olan ve olmayan ondalık gösterimleri rasyonel sayı olarak ifade eder.	2	2	0	100
Tam sayıların kendileri ile tekrarlı çarpımını üslü nicelik olarak ifade eder.	4	3	0	75
Rasyonel sayıları sıralar ve karşılaştırır.	3	1	2	33
Tam sayılarla toplama ve çıkarma işlemlerini yapar, ilgili problemleri çözer.	1	0	1	0
Rasyonel sayıların ondalık gösterimle ifade eder.	2	2	0	100
Tam sayılarla işlemler yapmayı gerektiren problemleri çözer.	2	2	0	100
Rasyonel sayıları tanıtır ve sayı doğrusunda gösterir.	2	0	2	0

Sayısal (FEN)				
Fen				
Uzay teleskobunu açıklar.	S	D	Y	B%
Hücrenin genel özelliklerini açıklar.	1	0	1	0
Mitozun canlılar için önemini açıklar.	2	2	0	100
Geçmişten günümüze, hücrenin yapısı ile ilgili görüşleri teknolojik gelişmelerle ilişkilendirerek tartışır.	1	0	1	0
Mitozu ve genel özelliklerini açıklar.	1	1	0	100
Sitoplazma bölünmesinin bitki ve hayvan hücrelerinde nasıl gerçekleştiğini açıklar.	1	0	1	0
Galaksilerin yapısını açıklar.	2	2	0	100
Hayvan ve bitki hücrelerini, temel kısımları ve görevleri açısından karşılaştırır.	2	1	1	50
Mitozun birbirini takip eden farklı evrelerden oluştuğunu açıklar.	1	1	0	100
Hücre-doku-organ-sistem-organizma ilişkisini açıklar.	1	0	1	0
Takim yıldızı kavramını açıklar.	1	0	1	0
Teknoloji ile uzay araştırmaları arasındaki ilişkiyi açıklar.	1	1	0	100
Teleskobun gök bilim gelişimindeki önemine yönelik çıkarımda bulunur.	2	2	0	100
Evrenin Büyük Patlama ile oluştuğunu belirtir.	1	1	0	100
Yıldızların sıcaklıklarına göre sınıflandırır.	1	0	1	0

SINAV SONUÇ BELGESİ							
İSTANBUL / BAYRAMPAŞA / PROF.MUHARREM ERGİN ORTAOKULU							
Öğrenci			Numara	Sınıf			
ERKUT* ŞEKER			1214	7C			
Puan Türü	Puan	Genel Ort.	Dereceler				
			Snf	Kurum	İlçe	İl	Genel
LGS	▼ 272,687	285,650	22	178	178	2772	35444
Puanı Hesaplanan:			327	327	5293	67657	
Katılımlar:			26	327	327	5313	67888

Ders	Soru	Doğru	Yanlış	Net	Başarı %	Sınıf Ort.	Kurum Ort.	Genel Ort.
Türkçe	20	11	9	8,00	40	▼10,72	▲7,25	▲7,25
SOSYAL BİLGİLER	10	7	3	6,00	60	▼6,01	▲4,09	▲3,91
Din K.ve A.B.	10	5	5	3,33	33	▼5,76	▼4,45	▼4,34
İngilizce	10	2	8	-0,67	-7	▼6,97	▼3,69	▼3,48
Matematik	20	7	13	2,67	13	▼6,40	▲2,50	▼2,77
Fen	20	8	12	4,00	20	▼10,39	▼6,64	▼6,85
<b>Toplam:</b>	<b>90</b>	<b>40</b>	<b>50</b>	<b>23,33</b>	<b>26</b>	<b>▼46,24</b>	<b>▼28,61</b>	<b>▼28,60</b>

Soru No	12345678901234567890
Sözel (TÜR)	ABcdCacCDabAaCadBDCb
Cevap Anh.	ABDACABCDADCBABDCA
Sözel (TAR)	cBCACcCbDc
Cevap Anh.	BBACCCADC
Sözel (DİN)	CbAdBcCbD
Cevap Anh.	CDABDBCABC
Sözel (İNG)	cadbaccBdC
Cevap Anh.	DCAABBDBCC
Sayısal (MAT)	dDaBBBcaaddbdDcabAC
Cevap Anh.	ADCBBBDBDABCADACDAC
Sayısal (FEN)	bdBAcdCbCDacCaABdbbd
Cevap Anh.	DABADBCDCDCACBBAAB

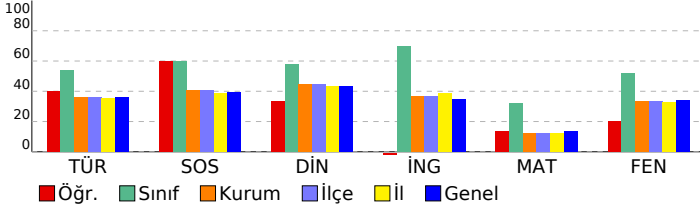

## 7. SINIF GÜÇLENDİREN KURUMSAL DENEME -2

DERSLERE GÖRE BAŞARI ANALİZİ				
Sözel (TÜR)				
Türkçe	S	D	Y	B%
Bağlamdan yararlanarak bilmediği kelime ve kelime gruplarının anlamını tahmin eder.	1	1	0	100
Bir işi işlem basamaklarına göre yazar.	1	1	0	100
Görsellerle ilgili soruları cevaplar.	1	0	1	0
Metinle ilgili soruları cevaplar.	1	0	1	0
Deyim ve atasözlerinin metne katkısını belirler.	1	1	0	100
Okudukları ile ilgili çıkarımlarda bulunur.	3	1	2	33
Metnin içeriğine uygun başlık/başlıklar belirler.	1	1	0	100
Metnin içeriğini yorumlar.	1	1	0	100
Metindeki söz sanatlarını tespit eder.	1	0	1	0
Metni oluşturan unsurlar arasındaki geçiş ve bağlantı ifadelerinin anlama olan katkısını değerlendirir.	1	1	0	100
Yazdıklarını düzenler.	2	1	1	50
Metinde ele alınan sorunlara farklı çözümler üretir.	2	1	1	50
Çekim eklerinin işlevlerini ayırt eder.	2	1	1	50
Grafik, tablo ve çizelgeyle sunulan bilgileri yorumlar.	1	1	0	100
Faillerin anlam özelliklerini fark eder.	1	0	1	0

Sözel (TAR)				
SOSYAL BİLGİLER				
S	D	Y	B%	
3	1	2	33	Osmanlı Devleti'nin fetih siyasetini örnekler üzerinden analiz eder.
1	1	0	100	İletişim araçlarından yararlanırken haklarını kullanır ve sorumluluklarını yerine getirir.
3	3	0	100	Osmanlı Devleti'nin siyasi güç olarak ortaya çıkış sürecini ve bu süreci etkileyen faktörleri açıklar.
1	1	0	100	Medyanın sosyal değişim ve etkileşimdeki rolünü tartışır.
1	1	0	100	Bireysel ve toplumsal ilişkilerde olumlu iletişim yollarını kullanır.
1	0	1	0	İletişimi etkileyen tutum ve davranışları analiz ederek kendi tutum ve davranışlarını sorgular.

Sözel (DİN)				
Din K.ve A.B.				
S	D	Y	B%	
2	2	0	100	Varlıklar âlemini özelliklerine göre ayırt eder.
2	0	2	0	Melekleri özellikleri ve görevlerine göre sınıflandırır.
2	2	0	100	Nâs suresini okur, anlamını söyler.
1	0	1	0	Ahiret hayatının aşamalarını açıklar.
1	1	0	100	İslam'da hac ibadetinin önemini ayet ve hadisler ışığında yorumlar.
1	0	1	0	Hz. İsa'nın (a.s.) hayatını ana hatlarıyla tanıtır.
1	1	0	100	Dünya hayatı ile ahiret hayatı arasındaki ilişkiyi yorumlar.
1	0	1	0	Allah'ın (c.c.) adil, merhametli ve affedicisi olması ile ahiret inancı arasındaki ilişkiyi kurar.

Sözel (İNG)				
İngilizce				
S	D	Y	B%	
3	2	1	67	Students will be able to understand short and simple texts on sports.
2	0	2	0	Students will be able to talk about other people's appearances and personalities.
1	0	1	0	Students will be able to ask questions related to the frequency of events.
1	0	1	0	Students will be able to talk about routines/daily activities by using frequency adverbs and giving explanations and
1	0	1	0	Students will be able to report on appearances and personalities of other people.
1	0	1	0	Students will be able to write simple pieces to compare people.
1	0	1	0	Students will be able to understand clear, standard speech on appearances and personalities.

Sayısal (MAT)				
Matematik				
S	D	Y	B%	
4	2	2	50	Tam sayılarla çarpma ve bölme işlemlerini yapar.
2	0	2	0	Devirli olan ve olmayan ondalık gösterimleri rasyonel sayı olarak ifade eder.
4	3	1	75	Tam sayıların kendileri ile tekrarlı çarpımını üslü nicelik olarak ifade eder.
3	0	3	0	Rasyonel sayıları sıralar ve karşılaştırır.
1	0	1	0	Tam sayılarla toplama ve çıkarma işlemlerini yapar, ilgili problemleri çözer.
2	0	2	0	Rasyonel sayıların ondalık gösterimle ifade eder.
2	1	1	50	Tam sayılarla işlemler yapmayı gerektiren problemleri çözer.
2	1	1	50	Rasyonel sayıları tanıtır ve sayı doğrusunda gösterir.

Sayısal (FEN)				
Fen				
S	D	Y	B%	
1	0	1	0	Uzay teleskobunu açıklar.
2	0	2	0	Hücrenin genel özelliklerini açıklar.
1	1	0	100	Mitozun canlılar için önemini açıklar.
1	1	0	100	Geçmişten günümüze, hücrenin yapısı ile ilgili görüşleri teknolojik gelişmelerle ilişkilendirerek tartışır.
2	0	2	0	Mitozu ve genel özelliklerini açıklar.
1	0	1	0	Sitoplazma bölünmesinin bitki ve hayvan hücrelerinde nasıl gerçekleştiğini açıklar.
2	1	1	50	Galaksilerin yapısını açıklar.
2	1	1	50	Hayvan ve bitki hücrelerini, temel kısımları ve görevleri açısından karşılaştırır.
1	1	0	100	Mitozun birbirini takip eden farklı evrelerden oluştuğunu açıklar.
1	1	0	100	Hücre-doku-organ-sistem-organizma ilişkisini açıklar.
1	0	1	0	Takim yıldızı kavramını açıklar.
1	1	0	100	Teknoloji ile uzay araştırmaları arasındaki ilişkiyi açıklar.
2	1	1	50	Teleskobun gök bilim gelişimindeki önemine yönelik çıkarımda bulunur.
1	0	1	0	Evrenin Büyük Patlama ile oluştuğunu belirtir.
1	0	1	0	Yıldızların sıcaklıklarına göre sınıflandırır.

SINAV SONUÇ BELGESİ							
İSTANBUL / BAYRAMPAŞA / PROF.MUHARREM ERGİN ORTAOKULU							
Öğrenci				Numara		Sınıf	
ESMA NUR KAYA				1216		7C	
Puan Türü	Puan	Genel Ort.	Dereceler				
			Snf	Kurum	İlçe	İl	Genel
LGS	▲ 362,339	285,650	9	39	39	786	10972
Puanı Hesaplanan:			327	327	5293	67657	
Katılımlar:			26	327	327	5313	67888

Ders	Soru	Doğru	Yanlış	Net	Başarı %	Sınıf Ort.	Kurum Ort.	Genel Ort.
Türkçe	20	16	4	14,67	73	▲ 10,72	▲ 7,25	▲ 7,25
SOSYAL BİLGİLER	10	9	1	8,67	87	▲ 6,01	▲ 4,09	▲ 3,91
Din K.ve A.B.	10	7	3	6,00	60	▲ 5,76	▲ 4,45	▲ 4,34
İngilizce	10	8	2	7,33	73	▲ 6,97	▲ 3,69	▲ 3,48
Matematik	20	10	8	7,33	37	▲ 6,40	▲ 2,50	▲ 2,77
Fen	20	11	7	8,67	43	▼ 10,39	▲ 6,64	▲ 6,85
<b>Toplam:</b>	<b>90</b>	<b>61</b>	<b>25</b>	<b>52,67</b>	<b>59</b>	<b>▲ 46,24</b>	<b>▲ 28,61</b>	<b>▲ 28,60</b>

Soru No	12345678901234567890
Sözel (TÜR)	dCDBdBCDADDCBAbdDBA
Cevap Anh.	B ACDBABCDADDCBACADBA
Sözel (TAR)	CDACCCbCBB
Cevap Anh.	B CDACCCACBB
Sözel (DİN)	bbAbBDBbDC
Cevap Anh.	B CBACBDBADC
Sözel (İNG)	CCBDBccACD
Cevap Anh.	B CCBDBBAACD
Sayısal (MAT)	bb AdbCBbcBDbBdBdDA
Cevap Anh.	B CADCADACBADBDBBBCDA
Sayısal (FEN)	aAABBA bbDCDCaacaAD
Cevap Anh.	B BAABBACCCDCDCBDABAD

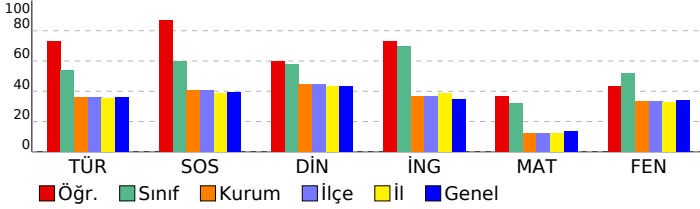

## 7. SINIF GÜÇLENDİREN KURUMSAL DENEME -2

DERSLERE GÖRE BAŞARI ANALİZİ				
Sözel (TÜR)				
Türkçe	S	D	Y	B%
Bağlamdan yararlanarak bilmediği kelime ve kelime gruplarının anlamını tahmin eder.	1	1	0	100
Bir işi işlem basamaklarına göre yazar.	1	1	0	100
Görsellerle ilgili soruları cevaplar.	1	1	0	100
Metinle ilgili soruları cevaplar.	1	0	1	0
Deyim ve atasözlerinin metne katkısını belirler.	1	0	1	0
Okudukları ile ilgili çıkarımlarda bulunur.	3	3	0	100
Metnin içeriğine uygun başlık/başlıklar belirler.	1	1	0	100
Metnin içeriğini yorumlar.	1	1	0	100
Metindeki söz sanatlarını tespit eder.	1	1	0	100
Metni oluşturan unsurlar arasındaki geçiş ve bağlantı ifadelerinin anlama olan katkısını değerlendirir.	1	1	0	100
Yazdıklarını düzenler.	2	2	0	100
Metinde ele alınan sorunlara farklı çözümler üretir.	2	2	0	100
Çekim eklerinin işlevlerini ayırt eder.	2	1	1	50
Grafik, tablo ve çizelgeyle sunulan bilgileri yorumlar.	1	1	0	100
Faillerin anlam özelliklerini fark eder.	1	0	1	0

Sözel (TAR)				
SOSYAL BİLGİLER				
S	D	Y	B%	
Osmanlı Devleti'nin fetih siyasetini örnekler üzerinden analiz eder.	3	3	0	100
İletişim araçlarından yararlanırken haklarını kullanır ve sorumluluklarını yerine getirir.	1	1	0	100
Osmanlı Devleti'nin siyasi güç olarak ortaya çıkış sürecini ve bu süreci etkileyen faktörleri açıklar.	3	2	1	67
Medyanın sosyal değişim ve etkileşimdeki rolünü tartışır.	1	1	0	100
Bireysel ve toplumsal ilişkilerde olumlu iletişim yollarını kullanır.	1	1	0	100
İletişimi etkileyen tutum ve davranışları analiz ederek kendi tutum ve davranışlarını sorgular.	1	1	0	100

Sözel (DİN)				
Din K.ve A.B.				
S	D	Y	B%	
Varlıklar âlemini özelliklerine göre ayırt eder.	2	1	1	50
Melekleri özellikleri ve görevlerine göre sınıflandırır.	2	2	0	100
Nâs suresini okur, anlamını söyler.	2	1	1	50
Ahret hayatının aşamalarını açıklar.	1	1	0	100
İslam'da hac ibadetinin önemini ayet ve hadisler ışığında yorumlar.	1	1	0	100
Hz. İsa'nın (a.s.) hayatını ana hatlarıyla tanıtır.	1	1	0	100
Dünya hayatı ile ahiret hayatı arasındaki ilişkiyi yorumlar.	1	1	0	100
Allah'ın (c.c.) adil, merhametli ve affedicisi olması ile ahiret inancı arasındaki ilişkiyi kurar.	1	0	1	0

Sözel (İNG)				
İngilizce				
S	D	Y	B%	
Students will be able to understand short and simple texts on sports.	3	3	0	100
Students will be able to talk about other people's appearances and personalities.	2	2	0	100
Students will be able to ask questions related to the frequency of events.	1	1	0	100
Students will be able to talk about routines/daily activities by using frequency adverbs and giving explanations and	1	0	1	0
Students will be able to report on appearances and personalities of other people.	1	0	1	0
Students will be able to write simple pieces to compare people.	1	1	0	100
Students will be able to understand clear, standard speech on appearances and personalities.	1	1	0	100

Sayısal (MAT)				
Matematik				
S	D	Y	B%	
Tam sayılarla çarpma ve bölme işlemlerini yapar.	4	3	1	75
Devirli olan ve olmayan ondalık gösterimleri rasyonel sayı olarak ifade eder.	2	0	1	0
Tam sayıların kendileri ile tekrarlı çarpımını üslü nicelik olarak ifade eder.	4	3	1	75
Rasyonel sayıları sıralar ve karşılaştırır.	3	0	3	0
Tam sayılarla toplama ve çıkarma işlemlerini yapar, ilgili problemleri çözer.	1	1	0	100
Rasyonel sayıların ondalık gösterimle ifade eder.	2	1	1	50
Tam sayılarla işlemler yapmayı gerektiren problemleri çözer.	2	2	0	100
Rasyonel sayıları tanıtır ve sayı doğrusunda gösterir.	2	0	1	0

Sayısal (FEN)				
Fen				
S	D	Y	B%	
Uzay teleskobunu açıklar.	1	1	0	100
Hücrenin genel özelliklerini açıklar.	2	1	0	50
Mitozun canlılar için önemini açıklar.	1	0	1	0
Geçmişten günümüze, hücrenin yapısı ile ilgili görüşleri teknolojik gelişmelerle ilişkilendirerek tartışır.	1	0	1	0
Mitozu ve genel özelliklerini açıklar.	2	0	2	0
Sitoplazma bölünmesinin bitki ve hayvan hücrelerinde nasıl gerçekleştiğini açıklar.	1	0	1	0
Galaksilerin yapısını açıklar.	2	2	0	100
Hayvan ve bitki hücrelerini, temel kısımları ve görevleri açısından karşılaştırır.	2	1	0	50
Mitozun birbirini takip eden farklı evrelerden oluştuğunu açıklar.	1	1	0	100
Hücre-doku-organ-sistem-organizma ilişkisini açıklar.	1	1	0	100
Takim yıldızı kavramını açıklar.	1	0	1	0
Teknoloji ile uzay araştırmaları arasındaki ilişkiyi açıklar.	1	1	0	100
Teleskobun gök bilim gelişimindeki önemine yönelik çıkarımda bulunur.	2	1	1	50
Evrenin Büyük Patlama ile oluştuğunu belirtir.	1	1	0	100
Yıldızların sıcaklıklarına göre sınıflandırır.	1	1	0	100

SINAV SONUÇ BELGESİ							
İSTANBUL / BAYRAMPAŞA / PROF.MUHARREM ERGİN ORTAOKULU							
Öğrenci				Numara		Sınıf	
HALE * AĞCA				1261		7C	
Puan Türü	Puan	Genel Ort.	Dereceler				
			Snf	Kurum	İlçe	İl	Genel
LGS	▼ 254,189	285,650	24	204	204	3241	41890
Puanı Hesaplanan:			327	327	5293	67657	
Katılımlar:			26	327	327	5313	67888

Ders	Soru	Doğru	Yanlış	Net	Başarı %	Sınıf Ort.	Kurum Ort.	Genel Ort.
Türkçe	20	6	5	4,33	22	▼10,72	▼ 7,25	▼ 7,25
SOSYAL BİLGİLER	10	4	2	3,33	33	▼ 6,01	▼ 4,09	▼ 3,91
Din K.ve A.B.	10	3	3	2,00	20	▼ 5,76	▼ 4,45	▼ 4,34
İngilizce	10	4	3	3,00	30	▼ 6,97	▼ 3,69	▼ 3,48
Matematik	20	6	4	4,67	23	▼ 6,40	▲ 2,50	▲ 2,77
Fen	20	3	4	1,67	8	▼10,39	▼ 6,64	▼ 6,85
<b>Toplam:</b>	<b>90</b>	<b>26</b>	<b>21</b>	<b>19,00</b>	<b>21</b>	<b>▼46,24</b>	<b>▼28,61</b>	<b>▼28,60</b>

Soru No	12345678901234567890
Sözel (TÜR)	c Dd AcC bDA Da
Cevap Anh.	A ABDACABCDADCBABDCA
Sözel (TAR)	B Cb AbC
Cevap Anh.	A BBCACCCADC
Sözel (DİN)	D cD bdB
Cevap Anh.	A CDABDBCABC
Sözel (İNG)	DaAc cBC
Cevap Anh.	A DCAABBDBCC
Sayısal (MAT)	cDCB Bc B A cb
Cevap Anh.	A ADCBBDBDBACADACDAC
Sayısal (FEN)	c C a A dAd
Cevap Anh.	A DABADBCDCDCACBBAAB

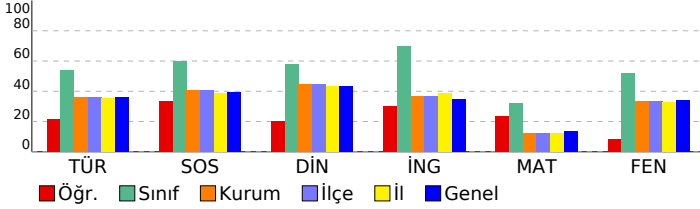

## 7. SINIF GÜÇLENDİREN KURUMSAL DENEME -2

DERSLERE GÖRE BAŞARI ANALİZİ				
Sözel (TÜR)				
Türkçe	S	D	Y	B%
Bağlamdan yararlanarak bilmediği kelime ve kelime gruplarının anlamını tahmin eder.	1	0	1	0
Bir işi işlem basamaklarına göre yazar.	1	0	0	0
Görsellerle ilgili soruları cevaplar.	1	1	0	100
Metinle ilgili soruları cevaplar.	1	0	1	0
Deyim ve atasözlerinin metne katkısını belirler.	1	0	0	0
Okudukları ile ilgili çıkarımlarda bulunur.	3	1	2	33
Metnin içeriğine uygun başlık/başlıklar belirler.	1	1	0	100
Metnin içeriğini yorumlar.	1	0	0	0
Metindeki söz sanatlarını tespit eder.	1	1	0	100
Metni oluşturan unsurlar arasındaki geçiş ve bağlantı ifadelerinin anlama olan katkısını değerlendirir.	1	1	0	100
Yazdıklarını düzenler.	2	0	1	0
Metinde ele alınan sorunlara farklı çözümler üretir.	2	0	0	0
Çekim eklerinin işlevlerini ayırt eder.	2	0	0	0
Grafik, tablo ve çizelgeyle sunulan bilgileri yorumlar.	1	1	0	100
Fiillerin anlam özelliklerini fark eder.	1	0	0	0

Sözel (TAR)				
SOSYAL BİLGİLER				
S	D	Y	B%	
Osmanlı Devleti'nin fetih siyasetini örnekler üzerinden analiz eder.	3	0	1	0
İletişim araçlarından yararlanırken haklarını kullanır ve sorumluluklarını yerine getirir.	1	1	0	100
Osmanlı Devleti'nin siyasi güç olarak ortaya çıkış sürecini ve bu süreci etkileyen faktörleri açıklar.	3	1	0	33
Medyanın sosyal değişim ve etkileşimdeki rolünü tartışır.	1	1	0	100
Bireysel ve toplumsal ilişkilerde olumlu iletişim yollarını kullanır.	1	1	1	0
İletişimi etkileyen tutum ve davranışları analiz ederek kendi tutum ve davranışlarını sorgular.	1	1	0	100

Sözel (DİN)				
Din K.ve A.B.				
S	D	Y	B%	
Varlıklar âlemini özelliklerine göre ayırt eder.	2	0	0	0
Melekleri özellikleri ve görevlerine göre sınıflandırır.	2	0	2	100
Nâs suresini okur, anlamını söyler.	2	0	0	0
Ahiret hayatının aşamalarını açıklar.	1	0	1	0
İslam'da hac ibadetinin önemini ayet ve hadisler ışığında yorumlar.	1	0	1	0
Hz. İsa'nın (a.s.) hayatını ana hatlarıyla tanıtır.	1	0	1	0
Dünya hayatı ile ahiret hayatı arasındaki ilişkiyi yorumlar.	1	1	0	100
Allah'ın (c.c.) adil, merhametli ve affedicisi olması ile ahiret inancı arasındaki ilişkiyi kurar.	1	0	0	0

Sözel (İNG)				
İngilizce				
S	D	Y	B%	
Students will be able to understand short and simple texts on sports.	3	2	0	67
Students will be able to talk about other people's appearances and personalities.	2	0	1	0
Students will be able to ask questions related to the frequency of events.	1	1	0	100
Students will be able to talk about routines/daily activities by using frequency adverbs and giving explanations and	1	1	0	100
Students will be able to report on appearances and personalities of other people.	1	0	0	0
Students will be able to write simple pieces to compare people.	1	0	1	0
Students will be able to understand clear, standard speech on appearances and personalities.	1	1	0	100

Sayısal (MAT)				
Matematik				
S	D	Y	B%	
Tam sayılarla çarpma ve bölme işlemlerini yapar.	4	1	1	25
Devirli olan ve olmayan ondalık gösterimleri rasyonel sayı olarak ifade eder.	2	1	0	50
Tam sayıların kendileri ile tekrarlı çarpımını üslü nicelik olarak ifade eder.	4	2	0	50
Rasyonel sayıları sıralar ve karşılaştırır.	3	0	1	0
Tam sayılarla toplama ve çıkarma işlemlerini yapar, ilgili problemleri çözer.	1	1	0	100
Rasyonel sayıların ondalık gösterimle ifade eder.	2	1	0	50
Tam sayılarla işlemler yapmayı gerektiren problemleri çözer.	2	0	1	0
Rasyonel sayıları tanıtır ve sayı doğrusunda gösterir.	2	0	1	0

Sayısal (FEN)				
Fen				
S	D	Y	B%	
Uzay teleskobunu açıklar.	1	0	0	0
Hücrenin genel özelliklerini açıklar.	2	0	1	0
Mitozun canlılar için önemini açıklar.	1	0	0	0
Geçmişten günümüze, hücrenin yapısı ile ilgili görüşleri teknolojik gelişmelerle ilişkilendirerek tartışır.	1	0	0	0
Mitozu ve genel özelliklerini açıklar.	2	0	0	0
Sitoplazma bölünmesinin bitki ve hayvan hücrelerinde nasıl gerçekleştiğini açıklar.	1	0	0	0
Galaksilerin yapısını açıklar.	2	1	1	50
Hayvan ve bitki hücrelerini, temel kısımları ve görevleri açısından karşılaştırır.	2	0	0	0
Mitozun birbirini takip eden farklı evrelerden oluştuğunu açıklar.	1	0	1	0
Hücre-doku-organ-sistem-organizma ilişkisini açıklar.	1	0	0	0
Takim yıldızı kavramını açıklar.	1	0	0	0
Teknoloji ile uzay araştırmaları arasındaki ilişkiyi açıklar.	1	1	0	100
Teleskobun gök bilimin gelişimindeki önemine yönelik çıkarımda bulunur.	2	0	1	0
Evrenin Büyük Patlama ile oluştuğunu belirtir.	1	0	0	0
Yıldızların sıcaklıklarına göre sınıflandırır.	1	1	0	100



SINAV SONUÇ BELGESİ							
İSTANBUL / BAYRAMPAŞA / PROF.MUHARREM ERGİN ORTAOKULU							
Öğrenci				Numara		Sınıf	
İLAYDA YILDIRIM				194		7C	
Puan Türü	Puan	Genel Ort.	Dereceler				
			Snf	Kurum	İlçe	İl	Genel
LGS	▲ 377,118	285,650	6	29	29	581	8348
Puanı Hesaplanan:			327	327	5293	67657	
Katılımlar:			26	327	327	5313	67888

Ders	Soru	Doğru	Yanlış	Net	Başarı %	Sınıf Ort.	Kurum Ort.	Genel Ort.
Türkçe	20	14	4	12,67	63	▲10,72	▲7,25	▲7,25
SOSYAL BİLGİLER	10	9	1	8,67	87	▲6,01	▲4,09	▲3,91
Din K.ve A.B.	10	7	1	6,67	67	▲5,76	▲4,45	▲4,34
İngilizce	10	7	1	6,67	67	▼6,97	▲3,69	▲3,48
Matematik	20	7	3	6,00	30	▼6,40	▲2,50	▲2,77
Fen	20	16	1	15,67	78	▲10,39	▲6,64	▲6,85
<b>Toplam:</b>	<b>90</b>	<b>60</b>	<b>11</b>	<b>56,33</b>	<b>63</b>	<b>▲46,24</b>	<b>▲28,61</b>	<b>▲28,60</b>

Soru No	12345678901234567890
Sözel (TÜR)	aDbdBdDAD DCBACADcA
Cevap Anh.	B ACDBABCADDCBACADBA
Sözel (TAR)	CDACCCdCBB
Cevap Anh.	B CDACCCACBB
Sözel (DİN)	CBAC DB Db
Cevap Anh.	B CBACBDBADC
Sözel (İNG)	CCBD cA CD
Cevap Anh.	B CCBDBBAACD
Sayısal (MAT)	Cb AdbCd BCD
Cevap Anh.	B CADCADACBADBDBBBCDA
Sayısal (FEN)	BAABBAC c DDCB ABAD
Cevap Anh.	B BAABBACCDCDCBDBAD

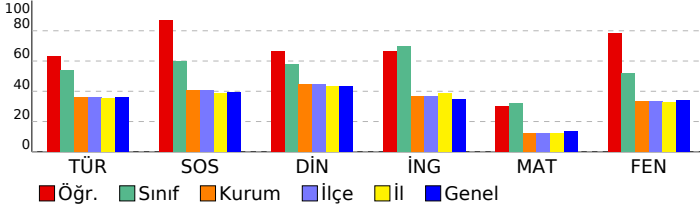

## 7. SINIF GÜÇLENDİREN KURUMSAL DENEME -2

### DERSLERE GÖRE BAŞARI ANALİZİ

Sözel (TÜR)					
Türkçe	S	D	Y	B%	
Bağlamdan yararlanarak bilmediği kelime ve kelime gruplarının anlamını tahmin eder.	1	1	0	100	
Bir işi işlem basamaklarına göre yazar.	1	0	1	0	
Görsellerle ilgili soruları cevaplar.	1	1	0	100	
Metinle ilgili soruları cevaplar.	1	1	0	100	
Deyim ve atasözlerinin metne katkısını belirler.	1	1	0	100	
Okudukları ile ilgili çıkarımlarda bulunur.	3	2	0	67	
Metnin içeriğine uygun başlık/başlıklar belirler.	1	1	0	100	
Metnin içeriğini yorumlar.	1	1	0	100	
Metindeki söz sanatlarını tespit eder.	1	1	0	100	
Metni oluşturan unsurlar arasındaki geçiş ve bağlantı ifadelerinin anlama olan katkısını değerlendirir.	1	1	0	100	
Yazdıklarını düzenler.	2	1	1	50	
Metinde ele alınan sorunlara farklı çözümler üretir.	2	1	1	50	
Çekim eklerinin işlevlerini ayırt eder.	2	1	1	50	
Grafik, tablo ve çizelgeyle sunulan bilgileri yorumlar.	1	1	0	100	
Faillerin anlam özelliklerini fark eder.	1	0	0	0	

Sözel (TAR)					
SOSYAL BİLGİLER					
S	D	Y	B%		
Osmanlı Devleti'nin fetih siyasetini örnekler üzerinden analiz eder.	3	3	0	100	
İletişim araçlarından yararlanırken haklarını kullanır ve sorumluluklarını yerine getirir.	1	1	0	100	
Osmanlı Devleti'nin siyasi güç olarak ortaya çıkış sürecini ve bu süreci etkileyen faktörleri açıklar.	3	2	1	67	
Medyanın sosyal değişim ve etkileşimdeki rolünü tartışır.	1	1	0	100	
Bireysel ve toplumsal ilişkilerde olumlu iletişim yollarını kullanır.	1	1	0	100	
İletişimi etkileyen tutum ve davranışları analiz ederek kendi tutum ve davranışlarını sorgular.	1	1	0	100	

Sözel (DİN)					
Din K.ve A.B.					
S	D	Y	B%		
Varlıklar âlemini özelliklerine göre ayırt eder.	2	0	1	0	
Melekleri özellikleri ve görevlerine göre sınıflandırır.	2	2	0	100	
Nâs suresini okur, anlamını söyler.	2	0	0	0	
Ahiret hayatının aşamalarını açıklar.	1	1	0	100	
İslam'da hac ibadetinin önemini ayet ve hadisler ışığında yorumlar.	1	1	0	100	
Hz. İsa'nın (a.s.) hayatını ana hatlarıyla tanıtır.	1	1	0	100	
Dünya hayatı ile ahiret hayatı arasındaki ilişkiyi yorumlar.	1	1	0	100	
Allah'ın (c.c.) adil, merhametli ve affedicisi olması ile ahiret inancı arasındaki ilişkiyi kurar.	1	1	0	100	

Sözel (İNG)					
İngilizce					
S	D	Y	B%		
Students will be able to understand short and simple texts on sports.	3	3	0	100	
Students will be able to talk about other people's appearances and personalities.	2	1	0	50	
Students will be able to ask questions related to the frequency of events.	2	1	0	0	
Students will be able to talk about routines/daily activities by using frequency adverbs and giving explanations and	1	1	0	100	
Students will be able to report on appearances and personalities of other people.	1	1	0	0	
Students will be able to write simple pieces to compare people.	1	1	0	100	
Students will be able to understand clear, standard speech on appearances and personalities.	1	1	0	100	

Sayısal (MAT)					
Matematik					
S	D	Y	B%		
Tam sayılarla çarpma ve bölme işlemlerini yapar.	4	2	0	50	
Devirli olan ve olmayan ondalık gösterimleri rasyonel sayı olarak ifade eder.	2	1	0	50	
Tam sayıların kendileri ile tekrarlı çarpımını üslü nicelik olarak ifade eder.	4	1	0	25	
Rasyonel sayıları sıralar ve karşılaştırır.	3	0	0	0	
Tam sayılarla toplama ve çıkarma işlemlerini yapar, ilgili problemleri çözer.	1	0	1	0	
Rasyonel sayıların ondalık gösterimle ifade eder.	2	1	1	50	
Tam sayılarla işlemler yapmayı gerektiren problemleri çözer.	2	2	0	100	
Rasyonel sayıları tanıtır ve sayı doğrusunda gösterir.	2	0	1	0	

Sayısal (FEN)					
Fen					
S	D	Y	B%		
Uzay teleskobunu açıklar.	1	1	0	100	
Hücrenin genel özelliklerini açıklar.	2	2	0	100	
Mitozun canlılar için önemini açıklar.	1	1	0	100	
Geçmişten günümüze, hücrenin yapısı ile ilgili görüşleri teknolojik gelişmelerle ilişkilendirerek tartışır.	1	1	0	100	
Mitozu ve genel özelliklerini açıklar.	2	0	0	0	
Sitoplazma bölünmesinin bitki ve hayvan hücrelerinde nasıl gerçekleştiğini açıklar.	1	1	0	100	
Galaksilerin yapısını açıklar.	2	2	0	100	
Hayvan ve bitki hücrelerini, temel kısımları ve görevleri açısından karşılaştırır.	2	1	0	50	
Mitozun birbirini takip eden farklı evrelerden oluştuğunu açıklar.	1	1	0	100	
Hücre-doku-organ-sistem-organizma ilişkisini açıklar.	1	1	0	100	
Takim yıldızı kavramını açıklar.	1	0	1	0	
Teknoloji ile uzay araştırmaları arasındaki ilişkiyi açıklar.	1	1	0	100	
Teleskobun gök bilim gelişimindeki önemine yönelik çıkarımda bulunur.	2	2	0	100	
Evrenin Büyük Patlama ile oluştuğunu belirtir.	1	1	0	100	
Yıldızların sıcaklıklarına göre sınıflandırır.	1	1	0	100	

SINAV SONUÇ BELGESİ							
İSTANBUL / BAYRAMPAŞA / PROF.MUHARREM ERGİN ORTAOKULU							
Öğrenci			Numara	Sınıf			
MELEK* ÇELİK			1218	7C			
Puan Türü	Puan	Genel Ort.	Dereceler				
			Snf	Kurum	İlçe	İl	Genel
LGS	▼ 220,467	285,650	25	257	257	4145	54064
Puanı Hesaplanan:			327	327	5293	67657	
Katılımlar:			26	327	327	5313	67888

Ders	Soru	Doğru	Yanlış	Net	Başarı %	Sınıf Ort.	Kurum Ort.	Genel Ort.
Türkçe	20	10	10	6,67	33	▼10,72	▼ 7,25	▼ 7,25
SOSYAL BİLGİLER	10	3	7	0,67	7	▼ 6,01	▼ 4,09	▼ 3,91
Din K.ve A.B.	10	2	7	-0,33	-3	▼ 5,76	▼ 4,45	▼ 4,34
İngilizce	10	7	3	6,00	60	▼ 6,97	▲ 3,69	▲ 3,48
Matematik	20	2	16	-3,33	-17	▼ 6,40	▼ 2,50	▼ 2,77
Fen	20	5	14	0,33	2	▼10,39	▼ 6,64	▼ 6,85
<b>Toplam:</b>	<b>90</b>	<b>29</b>	<b>57</b>	<b>10,00</b>	<b>11</b>	<b>▼46,24</b>	<b>▼28,61</b>	<b>▼28,60</b>

Soru No	12345678901234567890
Sözel (TÜR)	bCDcABdbccCcCBAddDaA
Cevap Anh.	B ACDBABCDADDCBACADBA
Sözel (TAR)	CbdCbCcaac
Cevap Anh.	B CDACCCACBB
Sözel (DİN)	aBcCccdbc
Cevap Anh.	B CBACBDBADC
Sözel (İNG)	CCBaaBcACD
Cevap Anh.	B CCBDBBAACD
Sayısal (MAT)	bbDaD cccccbdddcaac
Cevap Anh.	B CADCADACBADBDBBBCDA
Sayısal (FEN)	ccbcdAabcCbC CBcdabc
Cevap Anh.	B BAABBACCCDCDCBDABAD

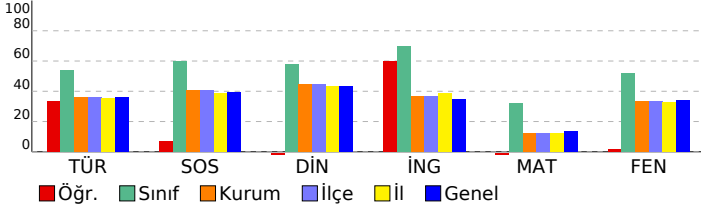

## 7. SINIF GÜÇLENDİREN KURUMSAL DENEME -2

DERSLERE GÖRE BAŞARI ANALİZİ				
Sözel (TÜR)				
Türkçe	S	D	Y	B%
Bağlamdan yararlanarak bilmediği kelime ve kelime gruplarının anlamını tahmin eder.	1	1	0	100
Bir işi işlem basamaklarına göre yazar.	1	0	1	0
Görsellerle ilgili soruları cevaplar.	1	1	0	100
Metinle ilgili soruları cevaplar.	1	0	1	0
Deyim ve atasözlerinin metne katkısını belirler.	1	0	1	0
Okudukları ile ilgili çıkarımlarda bulunur.	3	3	0	100
Metnin içeriğine uygun başlık/başlıklar belirler.	1	1	0	100
Metnin içeriğini yorumlar.	1	0	1	0
Metindeki söz sanatlarını tespit eder.	1	0	1	0
Metni oluşturan unsurlar arasındaki geçiş ve bağlantı ifadelerinin anlama olan katkısını değerlendirir.	1	0	1	0
Yazdıklarını düzenler.	2	1	1	50
Metinde ele alınan sorunlara farklı çözümler üretir.	2	1	1	50
Çekim eklerinin işlevlerini ayırt eder.	2	1	1	50
Grafik, tablo ve çizelgeyle sunulan bilgileri yorumlar.	1	1	0	100
Faillerin anlam özelliklerini fark eder.	1	0	1	0

Sözel (TAR)				
SOSYAL BİLGİLER				
S	D	Y	B%	
3	1	2	33	
1	0	1	0	
3	1	2	33	
2	1	1	50	
1	1	0	100	
1	0	1	0	
1	0	1	0	

Sözel (DİN)				
Din K.ve A.B.				
S	D	Y	B%	
2	0	1	0	
2	0	2	0	
2	0	2	0	
1	0	1	0	
1	1	0	100	
1	0	1	0	
1	1	0	100	
1	0	1	0	

Sözel (İNG)				
İngilizce				
S	D	Y	B%	
3	3	0	100	
2	1	1	50	
1	1	0	100	
1	0	1	0	
1	1	0	100	
1	0	1	0	
1	1	0	100	

Sayısal (MAT)				
Matematik				
S	D	Y	B%	
4	0	4	0	
2	1	1	50	
4	0	4	0	
3	0	3	0	
1	0	1	0	
2	0	0	0	
2	1	1	50	
2	0	2	0	

Sayısal (FEN)				
Fen				
S	D	Y	B%	
1	0	1	0	
2	0	2	0	
1	0	1	0	
1	0	1	0	
2	1	1	50	
1	1	0	100	
2	1	1	50	
2	0	1	0	
1	1	0	100	
1	0	1	0	
1	0	1	0	
1	1	0	100	
2	0	2	0	
1	0	1	0	
1	0	1	0	

<b>SINAV SONUÇ BELGESİ</b>	<b>7. SINIF GÜÇLENDİREN KURUMSAL DENEME -2</b>
İSTANBUL / BAYRAMPAŞA / PROF.MUHARREM ERGİN ORTAOKULU	<b>DERSLERE GÖRE BAŞARI ANALİZİ</b>

Öğrenci	Numara	Sınıf
METE KA* KOÇ	1295	7C

Puan Türü	Puan	Genel Ort.	Dereceler				
			Snf	Kurum	İlçe	İl	Genel
LGS	▲ 486,316	285,650	1	1	1	8	77
Puanı Hesaplanan:			327	327	5293	67657	
Katılımlar:			26	327	327	5313	67888

Ders	Soru	Doğru	Yanlış	Net	Başarı %	Sınıf Ort.	Kurum Ort.	Genel Ort.
Türkçe	20	19	1	18,67	93	▲10,72	▲ 7,25	▲ 7,25
SOSYAL BİLGİLER	10	9	1	8,67	87	▲ 6,01	▲ 4,09	▲ 3,91
Din K.ve A.B.	10	10	0	10,00	100	▲ 5,76	▲ 4,45	▲ 4,34
İngilizce	10	10	0	10,00	100	▲ 6,97	▲ 3,69	▲ 3,48
Matematik	20	19	1	18,67	93	▲ 6,40	▲ 2,50	▲ 2,77
Fen	20	20	0	20,00	100	▲10,39	▲ 6,64	▲ 6,85
<b>Toplam:</b>	<b>90</b>	<b>87</b>	<b>3</b>	<b>86,00</b>	<b>96</b>	<b>▲46,24</b>	<b>▲28,61</b>	<b>▲28,60</b>

Soru No	12345678901234567890
Sözel (TÜR)	ACDBdBCDADDCBACADBA
Cevap Anh.	B ACDBABCADDCBACADBA
Sözel (TAR)	CDACCCdCBB
Cevap Anh.	B CDACCCACBB
Sözel (DİN)	CBACBDBADC
Cevap Anh.	B CBACBDBADC
Sözel (İNG)	CCBDBBAACD
Cevap Anh.	B CCBDBBAACD
Sayısal (MAT)	CADCADAcADBDDBBBCDA
Cevap Anh.	B ADCADACBADBDBBBCDA
Sayısal (FEN)	BAABBACCDCDCDBADBAD
Cevap Anh.	B BAABBACCDCDCDBADBAD

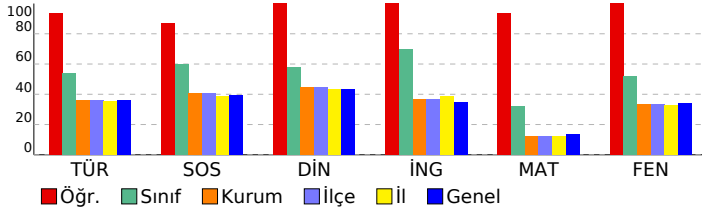

Sözel (TÜR)	S	D	Y	B%
<b>Türkçe</b>				
Bağlamdan yararlanarak bilmediği kelime ve kelime gruplarının anlamını tahmin eder.	1	1	0	100
Bir işi işlem basamaklarına göre yazar.	1	1	0	100
Görsellerle ilgili soruları cevaplar.	1	1	0	100
Metinle ilgili soruları cevaplar.	1	1	0	100
Deyim ve atasözlerinin metne katkısını belirler.	1	1	0	100
Okudukları ile ilgili çıkarımlarda bulunur.	3	3	0	100
Metnin içeriğine uygun başlık/başlıklar belirler.	2	1	0	100
Metnin içeriğini yorumlar.	1	1	0	100
Metindeki söz sanatlarını tespit eder.	1	1	0	100
Metni oluşturan unsurlar arasındaki geçiş ve bağlantı ifadelerinin anlama olan katkısını değerlendirir.	1	1	0	100
Yazdıklarını düzenler.	2	2	0	100
Metinde ele alınan sorunlara farklı çözümler üretir.	2	2	0	100
Çekim eklerinin işlevlerini ayırt eder.	2	1	1	50
Grafik, tablo ve çizelgeyle sunulan bilgileri yorumlar.	1	1	0	100
Faillerin anlam özelliklerini fark eder.	1	1	0	100

Sözel (TAR)	S	D	Y	B%
<b>SOSYAL BİLGİLER</b>				
Osmanlı Devleti'nin fetih siyasetini örnekler üzerinden analiz eder.	3	3	0	100
İletişim araçlarından yararlanırken haklarını kullanır ve sorumluluklarını yerine getirir.	1	1	0	100
Osmanlı Devleti'nin siyasi güç olarak ortaya çıkış sürecini ve bu süreci etkileyen faktörleri açıklar.	3	2	1	67
Medyanın sosyal değişim ve etkileşimdeki rolünü tartışır.	1	1	0	100
Bireysel ve toplumsal ilişkilerde olumlu iletişim yollarını kullanır.	1	1	0	100
İletişimi etkileyen tutum ve davranışları analiz ederek kendi tutum ve davranışlarını sorgular.	1	1	0	100

Sözel (DİN)	S	D	Y	B%
<b>Din K.ve A.B.</b>				
Varlıklar âlemini özelliklerine göre ayırt eder.	2	2	0	100
Melekleri özellikleri ve görevlerine göre sınıflandırır.	2	2	0	100
Nâs suresini okur, anlamını söyler.	2	2	0	100
Ahiret hayatının aşamalarını açıklar.	1	1	0	100
İslam'da hac ibadetinin önemini ayet ve hadisler ışığında yorumlar.	1	1	0	100
Hz. İsa'nın (a.s.) hayatını ana hatlarıyla tanıtır.	1	1	0	100
Dünya hayatı ile ahiret hayatı arasındaki ilişkiyi yorumlar.	1	1	0	100
Allah'ın (c.c.) adil, merhametli ve affedicisi olması ile ahiret inancı arasındaki ilişkiyi kurar.	1	1	0	100

Sözel (İNG)	S	D	Y	B%
<b>İngilizce</b>				
Students will be able to understand short and simple texts on sports.	3	3	0	100
Students will be able to talk about other people's appearances and personalities.	2	2	0	100
Students will be able to ask questions related to the frequency of events.	1	1	0	100
Students will be able to talk about routines/daily activities by using frequency adverbs and giving explanations and	1	1	0	100
Students will be able to report on appearances and personalities of other people.	1	1	0	100
Students will be able to write simple pieces to compare people.	1	1	0	100
Students will be able to understand clear, standard speech on appearances and personalities.	1	1	0	100

Sayısal (MAT)	S	D	Y	B%
<b>Matematik</b>				
Tam sayılarla çarpma ve bölme işlemlerini yapar.	4	4	0	100
Devirli olan ve olmayan ondalık gösterimleri rasyonel sayı olarak ifade eder.	2	2	0	100
Tam sayıların kendileri ile tekrarlı çarpımını üslü nicelik olarak ifade eder.	4	4	0	100
Rasyonel sayıları sıralar ve karşılaştırır.	3	3	0	100
Tam sayılarla toplama ve çıkarma işlemlerini yapar, ilgili problemleri çözer.	1	0	1	0
Rasyonel sayıların ondalık gösterimle ifade eder.	2	2	0	100
Tam sayılarla işlemler yapmayı gerektiren problemleri çözer.	2	2	0	100
Rasyonel sayıları tanıtır ve sayı doğrusunda gösterir.	2	2	0	100

Sayısal (FEN)	S	D	Y	B%
<b>Fen</b>				
Uzay teleskobunu açıklar.	1	1	0	100
Hücrenin genel özelliklerini açıklar.	2	2	0	100
Mitozun canlılar için önemini açıklar.	1	1	0	100
Geçmişten günümüze, hücrenin yapısı ile ilgili görüşleri teknolojik gelişmelerle ilişkilendirerek tartışır.	1	1	0	100
Mitozu ve genel özelliklerini açıklar.	2	2	0	100
Sitoplazma bölünmesinin bitki ve hayvan hücrelerinde nasıl gerçekleştiğini açıklar.	1	1	0	100
Galaksilerin yapısını açıklar.	2	2	0	100
Hayvan ve bitki hücrelerini, temel kısımları ve görevleri açısından karşılaştırır.	2	2	0	100
Mitozun birbirini takip eden farklı evrelerden oluştuğunu açıklar.	1	1	0	100
Hücre-doku-organ-sistem-organizma ilişkisini açıklar.	1	1	0	100
Takim yıldızı kavramını açıklar.	1	1	0	100
Teknoloji ile uzay araştırmaları arasındaki ilişkiyi açıklar.	1	1	0	100
Teleskobun gök bilim gelişimindeki önemine yönelik çıkarımda bulunur.	2	2	0	100
Evrenin Büyük Patlama ile oluştuğunu belirtir.	1	1	0	100
Yıldızların sıcaklıklarına göre sınıflandırır.	1	1	0	100

SINAV SONUÇ BELGESİ							
İSTANBUL / BAYRAMPAŞA / PROF.MUHARREM ERGİN ORTAOKULU							
Öğrenci			Numara		Sınıf		
NEHİR* ŞENTÜRK			1231		7C		
Puan Türü	Puan	Genel Ort.	Dereceler				
			Snf	Kurum	İlçe	İl	Genel
LGS	▲ 303,405	285,650	20	127	127	1982	25617
Puanı Hesaplanan:			327	327	5293	67657	
Katılımlar:			26	327	327	5313	67888

Ders	Soru	Doğru	Yanlış	Net	Başarı %	Sınıf Ort.	Kurum Ort.	Genel Ort.
Türkçe	20	12	8	9,33	47	▼10,72	▲7,25	▲7,25
SOSYAL BİLGİLER	10	5	5	3,33	33	▼6,01	▼4,09	▼3,91
Din K.ve A.B.	10	6	2	5,33	53	▼5,76	▲4,45	▲4,34
İngilizce	10	6	2	5,33	53	▼6,97	▲3,69	▲3,48
Matematik	20	5	7	2,67	13	▼6,40	▲2,50	▼2,77
Fen	20	10	6	8,00	40	▼10,39	▲6,64	▲6,85
<b>Toplam:</b>	<b>90</b>	<b>44</b>	<b>30</b>	<b>34,00</b>	<b>38</b>	<b>▼46,24</b>	<b>▲28,61</b>	<b>▲28,60</b>

Soru No	12345678901234567890
Sözel (TÜR)	baDadBCcADabCBAbADBA
Cevap Anh.	B ACDBABCDADCDACADBA
Sözel (TAR)	CbAbCCddBc
Cevap Anh.	B CDACCCACBB
Sözel (DİN)	CBc bBADC
Cevap Anh.	B CBACBDBADC
Sözel (İNG)	CcDBaAA D
Cevap Anh.	B CCBDBBAACD
Sayısal (MAT)	b a AcbCc cc D BC
Cevap Anh.	B CADCADACBADDBBBBCDA
Sayısal (FEN)	aAABBACCb Dd acA Ab
Cevap Anh.	B BAABBACCDCDCBDABAD

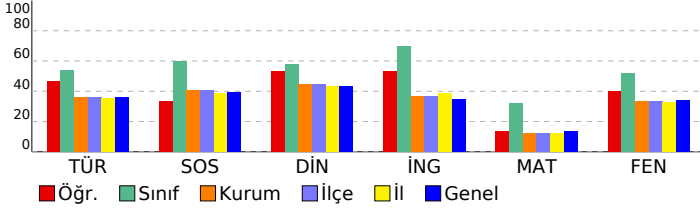

## 7. SINIF GÜÇLENDİREN KURUMSAL DENEME -2

DERSLERE GÖRE BAŞARI ANALİZİ				
Sözel (TÜR)				
Türkçe	S	D	Y	B%
Bağlamdan yararlanarak bilmediği kelime ve kelime gruplarının anlamını tahmin eder.	1	1	0	100
Bir işi işlem basamaklarına göre yazar.	1	1	0	100
Görsellerle ilgili soruları cevaplar.	1	1	0	100
Metinle ilgili soruları cevaplar.	1	1	0	100
Deyim ve atasözlerinin metne katkısını belirler.	1	0	1	0
Okudukları ile ilgili çıkarımlarda bulunur.	3	2	1	67
Metnin içeriğine uygun başlık/başlıklar belirler.	1	1	0	100
Metnin içeriğini yorumlar.	1	0	1	0
Metindeki söz sanatlarını tespit eder.	1	1	0	100
Metni oluşturan unsurlar arasındaki geçiş ve bağlantı ifadelerinin anlama olan katkısını değerlendirir.	1	1	0	100
Yazdıklarını düzenler.	2	0	2	0
Metinde ele alınan sorunlara farklı çözümler üretir.	2	2	0	100
Çekim eklerinin işlevlerini ayırt eder.	2	0	2	0
Grafik, tablo ve çizelgeyle sunulan bilgileri yorumlar.	1	1	0	100
Faillerin anlam özelliklerini fark eder.	1	0	1	0

Sözel (TAR)				
SOSYAL BİLGİLER				
S	D	Y	B%	
Osmanlı Devleti'nin fetih siyasetini örnekler üzerinden analiz eder.	3	0	3	0
İletişim araçlarından yararlanırken haklarını kullanır ve sorumluluklarını yerine getirir.	1	1	0	100
Osmanlı Devleti'nin siyasi güç olarak ortaya çıkış sürecini ve bu süreci etkileyen faktörleri açıklar.	3	1	2	33
Medyanın sosyal değişim ve etkileşimdeki rolünü tartışır.	1	1	0	100
Bireysel ve toplumsal ilişkilerde olumlu iletişim yollarını kullanır.	1	1	0	100
İletişimi etkileyen tutum ve davranışları analiz ederek kendi tutum ve davranışlarını sorgular.	1	1	0	100

Sözel (DİN)				
Din K.ve A.B.				
S	D	Y	B%	
Varlıklar âlemini özelliklerine göre ayırt eder.	2	2	0	100
Melekleri özellikleri ve görevlerine göre sınıflandırır.	2	1	1	50
Nâs suresini okur, anlamını söyler.	2	1	0	50
Ahiret hayatının aşamalarını açıklar.	1	1	0	100
İslam'da hac ibadetinin önemini ayet ve hadisler ışığında yorumlar.	1	1	0	0
Hz. İsa'nın (a.s.) hayatını ana hatlarıyla tanıtır.	1	0	1	0
Dünya hayatı ile ahiret hayatı arasındaki ilişkiyi yorumlar.	1	1	0	100
Allah'ın (c.c.) adil, merhametli ve affedicisi olması ile ahiret inancı arasındaki ilişkiyi kurar.	1	1	0	100

Sözel (İNG)				
İngilizce				
S	D	Y	B%	
Students will be able to understand short and simple texts on sports.	3	1	1	33
Students will be able to talk about other people's appearances and personalities.	2	1	0	50
Students will be able to ask questions related to the frequency of events.	1	1	0	100
Students will be able to talk about routines/daily activities by using frequency adverbs and giving explanations and	1	1	0	100
Students will be able to report on appearances and personalities of other people.	1	1	0	0
Students will be able to write simple pieces to compare people.	1	1	0	100
Students will be able to understand clear, standard speech on appearances and personalities.	1	1	0	100

Sayısal (MAT)				
Matematik				
S	D	Y	B%	
Tam sayılarla çarpma ve bölme işlemlerini yapar.	4	0	1	0
Devirli olan ve olmayan ondalık gösterimleri rasyonel sayı olarak ifade eder.	2	1	1	50
Tam sayıların kendileri ile tekrarlı çarpımını üslü nicelik olarak ifade eder.	4	1	1	25
Rasyonel sayıları sıralar ve karşılaştırır.	3	1	1	33
Tam sayılarla toplama ve çıkarma işlemlerini yapar, ilgili problemleri çözer.	1	0	1	0
Rasyonel sayıların ondalık gösterimle ifade eder.	2	1	1	50
Tam sayılarla işlemler yapmayı gerektiren problemleri çözer.	2	1	1	50
Rasyonel sayıları tanıtır ve sayı doğrusunda gösterir.	2	0	0	0

Sayısal (FEN)				
Fen				
S	D	Y	B%	
Uzay teleskobunu açıklar.	1	0	1	0
Hücrenin genel özelliklerini açıklar.	2	2	0	100
Mitozun canlılar için önemini açıklar.	1	0	0	0
Geçmişten günümüze, hücrenin yapısı ile ilgili görüşleri teknolojik gelişmelerle ilişkilendirerek tartışır.	1	1	0	100
Mitozu ve genel özelliklerini açıklar.	2	0	1	0
Sitoplazma bölünmesinin bitki ve hayvan hücrelerinde nasıl gerçekleştiğini açıklar.	1	0	1	0
Galaksilerin yapısını açıklar.	2	1	0	50
Hayvan ve bitki hücrelerini, temel kısımları ve görevleri açısından karşılaştırır.	2	1	0	50
Mitozun birbirini takip eden farklı evrelerden oluştuğunu açıklar.	1	0	1	0
Hücre-doku-organ-sistem-organizma ilişkisini açıklar.	1	1	0	100
Takim yıldızı kavramını açıklar.	1	0	1	0
Teknoloji ile uzay araştırmaları arasındaki ilişkiyi açıklar.	1	1	0	100
Teleskobun gök bilimin gelişimindeki önemine yönelik çıkarımda bulunur.	2	1	1	50
Evrenin Büyük Patlama ile oluştuğunu belirtir.	1	1	0	100
Yıldızların sıcaklıklarına göre sınıflandırır.	1	1	0	100

SINAV SONUÇ BELGESİ							
İSTANBUL / BAYRAMPAŞA / PROF.MUHARREM ERGİN ORTAOKULU							
Öğrenci				Numara		Sınıf	
NEVA AYDEMİR				1262		7C	
Puan Türü	Puan	Genel Ort.	Dereceler				
			Snf	Kurum	İlçe	İl	Genel
LGS	▲ 375,829	285,650	7	31	31	599	8555
Puanı Hesaplanan:			327	327	5293	67657	
Katılımlar:			26	327	327	5313	67888

Ders	Soru	Doğru	Yanlış	Net	Başarı %	Sınıf Ort.	Kurum Ort.	Genel Ort.
Türkçe	20	12	6	10,00	50	▼10,72	▲ 7,25	▲ 7,25
SOSYAL BİLGİLER	10	8	2	7,33	73	▲ 6,01	▲ 4,09	▲ 3,91
Din K.ve A.B.	10	7	3	6,00	60	▲ 5,76	▲ 4,45	▲ 4,34
İngilizce	10	10	0	10,00	100	▲ 6,97	▲ 3,69	▲ 3,48
Matematik	20	12	6	10,00	50	▲ 6,40	▲ 2,50	▲ 2,77
Fen	20	15	4	13,67	68	▲10,39	▲ 6,64	▲ 6,85
<b>Toplam:</b>	<b>90</b>	<b>64</b>	<b>21</b>	<b>57,00</b>	<b>63</b>	<b>▲46,24</b>	<b>▲28,61</b>	<b>▲28,60</b>

Soru No	12345678901234567890
Sözel (TÜR)	AcBACbBCDCDADCcb Dd
Cevap Anh.	ABDACABCDADCABBDCA
Sözel (TAR)	BBCcCCdADC
Cevap Anh.	BBCACCCADC
Sözel (DİN)	CDABDdABd
Cevap Anh.	CDABDBCABC
Sözel (İNG)	DCAABDBCC
Cevap Anh.	DCAABDBCC
Sayısal (MAT)	ADCBBBc abdCcDADCdAd
Cevap Anh.	ADCBBBDBDABCADACDAC
Sayısal (FEN)	DABADBC aDbcCCABdAAB
Cevap Anh.	DABADBCDCDCCABBAAB

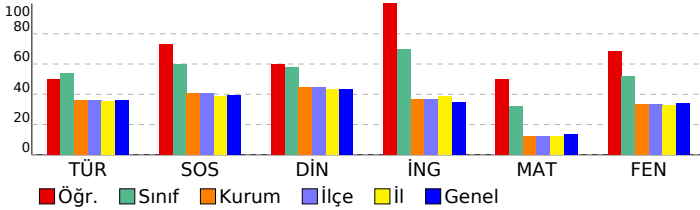

## 7. SINIF GÜÇLENDİREN KURUMSAL DENEME -2

DERSLERE GÖRE BAŞARI ANALİZİ				
<b>Sözel (TÜR)</b>				
<b>Türkçe</b>	<b>S</b>	<b>D</b>	<b>Y</b>	<b>B%</b>
Bağlamdan yararlanarak bilmediği kelime ve kelime gruplarının anlamını tahmin eder.	1	1	0	100
Bir işi işlem basamaklarına göre yazar.	1	0	1	0
Görsellerle ilgili soruları cevaplar.	1	0	1	0
Metinle ilgili soruları cevaplar.	1	1	0	100
Deyim ve atasözlerinin metne katkısını belirler.	1	1	0	100
Okudukları ile ilgili çıkarımlarda bulunur.	3	2	1	67
Metnin içeriğine uygun başlık/başlıklar belirler.	2	1	0	100
Metnin içeriğini yorumlar.	1	1	0	100
Metindeki söz sanatlarını tespit eder.	1	1	0	100
Metni oluşturan unsurlar arasındaki geçiş ve bağlantı ifadelerinin anlama olan katkısını değerlendirir.	1	1	0	100
Yazdıklarını düzenler.	2	1	1	50
Metinde ele alınan sorunlara farklı çözümler üretir.	2	1	1	50
Çekim eklerinin işlevlerini ayırt eder.	2	0	1	0
Grafik, tablo ve çizelgeyle sunulan bilgileri yorumlar.	1	1	0	100
Faillerin anlam özelliklerini fark eder.	1	0	0	0
<b>Sözel (TAR)</b>				
<b>SOSYAL BİLGİLER</b>				
<b>S</b>	<b>D</b>	<b>Y</b>	<b>B%</b>	
Osmanlı Devleti'nin fetih siyasetini örnekler üzerinden analiz eder.	3	2	1	67
İletişim araçlarından yararlanırken haklarını kullanır ve sorumluluklarını yerine getirir.	1	1	0	100
Osmanlı Devleti'nin siyasi güç olarak ortaya çıkış sürecini ve bu süreci etkileyen faktörleri açıklar.	3	2	1	67
Medyanın sosyal değişim ve etkileşimdeki rolünü tartışır.	1	1	0	100
Bireysel ve toplumsal ilişkilerde olumlu iletişim yollarını kullanır.	1	1	0	100
İletişimi etkileyen tutum ve davranışları analiz ederek kendi tutum ve davranışlarını sorgular.	1	1	0	100
<b>Sözel (DİN)</b>				
<b>Din K.ve A.B.</b>				
<b>S</b>	<b>D</b>	<b>Y</b>	<b>B%</b>	
Varlıkların değerini özelliklerine göre ayırt eder.	2	2	0	100
Melekleri özellikleri ve görevlerine göre sınıflandırır.	2	2	0	100
Nâs suresini okur, anlamını söyler.	2	1	1	50
Ahiret hayatının aşamalarını açıklar.	1	1	0	100
İslam'da hac ibadetinin önemini ayet ve hadisler ışığında yorumlar.	1	1	0	100
Hz. İsa'nın (a.s.) hayatını ana hatlarıyla tanıtır.	1	1	0	100
Dünya hayatı ile ahiret hayatı arasındaki ilişkiyi yorumlar.	1	1	0	100
Allah'ın (c.c.) adil, merhametli ve affedicisi olması ile ahiret inancı arasındaki ilişkiyi kurar.	1	0	1	0
<b>Sözel (İNG)</b>				
<b>İngilizce</b>				
<b>S</b>	<b>D</b>	<b>Y</b>	<b>B%</b>	
Students will be able to understand short and simple texts on sports.	3	3	0	100
Students will be able to talk about other people's appearances and personalities.	2	2	0	100
Students will be able to ask questions related to the frequency of events.	1	1	0	100
Students will be able to talk about routines/daily activities by using frequency adverbs and giving explanations and	1	1	0	100
Students will be able to report on appearances and personalities of other people.	1	1	0	100
Students will be able to write simple pieces to compare people.	1	1	0	100
Students will be able to understand clear, standard speech on appearances and personalities.	1	1	0	100
<b>Sayısal (MAT)</b>				
<b>Matematik</b>				
<b>S</b>	<b>D</b>	<b>Y</b>	<b>B%</b>	
Tam sayılarla çarpma ve bölme işlemlerini yapar.	4	2	1	50
Devirli olan ve olmayan ondalık gösterimleri rasyonel sayı olarak ifade eder.	2	2	0	100
Tam sayıların kendileri ile tekrarlı çarpımını üslü nicelik olarak ifade eder.	4	3	0	75
Rasyonel sayıları sıralar ve karşılaştırır.	3	0	3	0
Tam sayılarla toplama ve çıkarma işlemlerini yapar, ilgili problemleri çözer.	1	0	1	0
Rasyonel sayıların ondalık gösterimle ifade eder.	2	1	1	50
Tam sayılarla işlemler yapmayı gerektiren problemleri çözer.	2	2	0	100
Rasyonel sayıları tanıtır ve sayı doğrusunda gösterir.	2	2	0	100
<b>Sayısal (FEN)</b>				
<b>Fen</b>				
<b>S</b>	<b>D</b>	<b>Y</b>	<b>B%</b>	
Uzay teleskobunu açıklar.	1	1	0	100
Hücrenin genel özelliklerini açıklar.	2	2	0	100
Mitozun canlılar için önemini açıklar.	1	1	0	100
Geçmişten günümüze, hücrenin yapısı ile ilgili görüşleri teknolojik gelişmelerle ilişkilendirerek tartışır.	1	1	0	100
Mitozu ve genel özelliklerini açıklar.	2	1	1	50
Sitoplazma bölünmesinin bitki ve hayvan hücrelerinde nasıl gerçekleştiğini açıklar.	1	1	0	100
Galaksilerin yapısını açıklar.	2	2	0	100
Hayvan ve bitki hücrelerini, temel kısımları ve görevleri açısından karşılaştırır.	2	1	0	50
Mitozun birbirini takip eden farklı evrelerden oluştuğunu açıklar.	1	0	1	0
Hücre-doku-organ-sistem-organizma ilişkisini açıklar.	1	1	0	100
Takim yıldızı kavramını açıklar.	1	0	1	0
Teknoloji ile uzay araştırmaları arasındaki ilişkiyi açıklar.	1	1	0	100
Teleskobun gök bilim gelişimindeki önemine yönelik çıkarımda bulunur.	2	2	0	100
Evrenin Büyük Patlama ile oluştuğunu belirtir.	1	0	1	0
Yıldızların sıcaklıklarına göre sınıflandırır.	1	1	0	100

SINAV SONUÇ BELGESİ							
İSTANBUL / BAYRAMPAŞA / PROF.MUHARREM ERGİN ORTAOKULU							
Öğrenci			Numara		Sınıf		
ÖMERKUZZEY KÜÇÜK			1247		7C		
Puan Türü	Puan	Genel Ort.	Dereceler				
			Snf	Kurum	İlçe	İl	Genel
LGS	▼ 266,131	285,650	23	190	190	2942	37590
Puanı Hesaplanan:			327	327	5293	67657	
Katılımlar:			26	327	327	5313	67888

Ders	Soru	Doğru	Yanlış	Net	Başarı %	Sınıf Ort.	Kurum Ort.	Genel Ort.
Türkçe	20	7	5	5,33	27	▼10,72	▼ 7,25	▼ 7,25
SOSYAL BİLGİLER	10	7	3	6,00	60	▼ 6,01	▲ 4,09	▲ 3,91
Din K.ve A.B.	10	5	4	3,67	37	▼ 5,76	▼ 4,45	▼ 4,34
İngilizce	10	5	5	3,33	33	▼ 6,97	▼ 3,69	▼ 3,48
Matematik	20	4	10	0,67	3	▼ 6,40	▼ 2,50	▼ 2,77
Fen	20	7	4	5,67	28	▼10,39	▼ 6,64	▼ 6,85
<b>Toplam:</b>	<b>90</b>	<b>35</b>	<b>31</b>	<b>24,67</b>	<b>27</b>	<b>▼46,24</b>	<b>▼28,61</b>	<b>▼28,60</b>

Soru No	12345678901234567890
Sözel (TÜR)	baDB Cb D Cc cD A
Cevap Anh.	B ACDBABCDADCBACADBA
Sözel (TAR)	CDACbCbCaB
Cevap Anh.	B CDACCCACBB
Sözel (DİN)	ddA cDaADC
Cevap Anh.	B CBACBDBADC
Sözel (İNG)	CdBDgCcAaD
Cevap Anh.	B CCBDBBAACD
Sayısal (MAT)	aca AdDbcdadb BB
Cevap Anh.	B CADCADACBADBDBBBCDA
Sayısal (FEN)	BAAaBA dDbcC
Cevap Anh.	BAABBACCCDCDCBDABAD

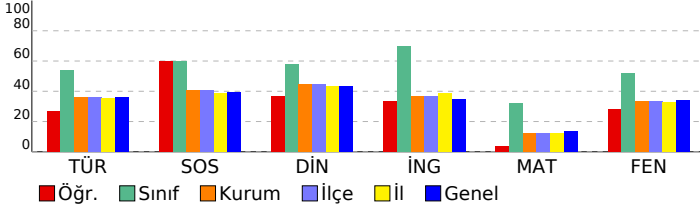

## 7. SINIF GÜÇLENDİREN KURUMSAL DENEME -2

DERSLERE GÖRE BAŞARI ANALİZİ				
Sözel (TÜR)				
Türkçe	S	D	Y	B%
Bağlamdan yararlanarak bilmediği kelime ve kelime gruplarının anlamını tahmin eder.	1	1	0	100
Bir işi işlem basamaklarına göre yazar.	1	0	0	0
Görsellerle ilgili soruları cevaplar.	1	1	0	100
Metinle ilgili soruları cevaplar.	1	0	1	0
Deyim ve atasözlerinin metne katkısını belirler.	1	0	0	0
Okudukları ile ilgili çıkarımlarda bulunur.	3	0	1	0
Metnin içeriğine uygun başlık/başlıklar belirler.	1	1	0	100
Metnin içeriğini yorumlar.	1	0	0	0
Metindeki söz sanatlarını tespit eder.	1	1	0	100
Metni oluşturan unsurlar arasındaki geçiş ve bağlantı ifadelerinin anlama olan katkısını değerlendirir.	1	0	0	0
Yazdıklarını düzenler.	2	0	2	0
Metinde ele alınan sorunlara farklı çözümler üretir.	2	0	1	50
Çekim eklerinin işlevlerini ayırt eder.	2	1	0	50
Grafik, tablo ve çizelgeyle sunulan bilgileri yorumlar.	1	1	0	100
Fiillerin anlam özelliklerini fark eder.	1	0	1	0

Sözel (TAR)				
SOSYAL BİLGİLER				
S	D	Y	B%	
3	3	0	100	Osmanlı Devleti'nin fetih siyasetini örnekler üzerinden analiz eder.
1	0	1	0	İletişim araçlarından yararlanırken haklarını kullanır ve sorumluluklarını yerine getirir.
3	2	1	67	Osmanlı Devleti'nin siyasi güç olarak ortaya çıkış sürecini ve bu süreci etkileyen faktörleri açıklar.
2	1	0	100	Medyanın sosyal değişim ve etkileşimdeki rolünü tartışır.
1	1	0	0	Bireysel ve toplumsal ilişkilerde olumlu iletişim yollarını kullanır.
1	1	0	100	İletişimi etkileyen tutum ve davranışları analiz ederek kendi tutum ve davranışlarını sorgular.

Sözel (DİN)				
Din K.ve A.B.				
S	D	Y	B%	
2	2	0	100	Varlıklar âlemini özelliklerine göre ayırt eder.
2	2	0	100	Melekleri özellikleri ve görevlerine göre sınıflandırır.
2	1	1	50	Nâs suresini okur, anlamını söyler.
1	0	1	0	Ahiret hayatının aşamalarını açıklar.
1	0	0	0	İslam'da hac ibadetinin önemini ayet ve hadisler ışığında yorumlar.
1	1	0	100	Hz. İsa'nın (a.s.) hayatını ana hatlarıyla tanıtır.
1	1	0	0	Dünya hayatı ile ahiret hayatı arasındaki ilişkiyi yorumlar.
1	0	1	0	Allah'ın (c.c.) adil, merhametli ve affedicisi olması ile ahiret inancı arasındaki ilişkiyi kurar.

Sözel (İNG)				
İngilizce				
S	D	Y	B%	
3	3	0	100	Students will be able to understand short and simple texts on sports.
2	2	0	0	Students will be able to talk about other people's appearances and personalities.
1	0	1	0	Students will be able to ask questions related to the frequency of events.
1	0	1	0	Students will be able to talk about routines/daily activities by using frequency adverbs and giving explanations and
1	0	1	0	Students will be able to report on appearances and personalities of other people.
1	1	0	100	Students will be able to write simple pieces to compare people.
1	0	1	0	Students will be able to understand clear, standard speech on appearances and personalities.

Sayısal (MAT)				
Matematik				
S	D	Y	B%	
4	0	2	0	Tam sayılarla çarpma ve bölme işlemlerini yapar.
2	0	1	0	Devirli olan ve olmayan ondalık gösterimleri rasyonel sayı olarak ifade eder.
4	2	1	50	Tam sayıların kendileri ile tekrarlı çarpımını üslü nicelik olarak ifade eder.
3	0	2	0	Rasyonel sayıları sıralar ve karşılaştırır.
1	0	1	0	Tam sayılarla toplama ve çıkarma işlemlerini yapar, ilgili problemleri çözer.
2	0	2	0	Rasyonel sayıların ondalık gösterimle ifade eder.
2	2	0	100	Tam sayılarla işlemler yapmayı gerektiren problemleri çözer.
2	0	1	0	Rasyonel sayıları tanıtır ve sayı doğrusunda gösterir.

Sayısal (FEN)				
Fen				
S	D	Y	B%	
1	0	0	0	Uzay teleskobunu açıklar.
2	0	0	0	Hücrenin genel özelliklerini açıklar.
1	0	0	0	Mitozun canlılar için önemini açıklar.
1	0	0	0	Geçmişten günümüze, hücrenin yapısı ile ilgili görüşleri teknolojik gelişmelerle ilişkilendirerek tartışır.
2	0	1	0	Mitozu ve genel özelliklerini açıklar.
1	0	0	0	Sitoplazma bölünmesinin bitki ve hayvan hücrelerinde nasıl gerçekleştiğini açıklar.
2	2	0	100	Galaksilerin yapısını açıklar.
2	0	1	0	Hayvan ve bitki hücrelerini, temel kısımları ve görevleri açısından karşılaştırır.
1	0	1	0	Mitozun birbirini takip eden farklı evrelerden oluştuğunu açıklar.
1	1	0	100	Hücre-doku-organ-sistem-organizma ilişkisini açıklar.
1	0	0	0	Takim yıldızı kavramını açıklar.
1	1	0	100	Teknoloji ile uzay araştırmaları arasındaki ilişkiyi açıklar.
2	2	0	100	Teleskobun gök bilim gelişimindeki önemine yönelik çıkarımda bulunur.
1	1	0	0	Evrenin Büyük Patlama ile oluştuğunu belirtir.
1	1	0	100	Yıldızların sıcaklıklarına göre sınıflandırır.

<b>SINAV SONUÇ BELGESİ</b>	<b>7. SINIF GÜÇLENDİREN KURUMSAL DENEME -2</b>
İSTANBUL / BAYRAMPAŞA / PROF.MUHARREM ERGİN ORTAOKULU	
Öğrenci	Numara
ŞEVVAL SARI	1249
Puan	Sınıf
Türü	7C

Puan	Genel	Dereceler					
Türü	Ort.	Snf	Kurum	İlçe	İl	Genel	
LGS	▲ 407,185	285,650	4	15	15	297	4324
Puanı Hesaplanan:			327	327	5293	67657	
Katılımlar:			26	327	327	5313	67888

Ders	Soru	Doğru	Yanlış	Net	Başarı %	Sınıf Ort.	Kurum Ort.	Genel Ort.
Türkçe	20	17	3	16,00	80	▲10,72	▲7,25	▲7,25
SOSYAL BİLGİLER	10	9	1	8,67	87	▲6,01	▲4,09	▲3,91
Din K.ve A.B.	10	9	1	8,67	87	▲5,76	▲4,45	▲4,34
İngilizce	10	9	1	8,67	87	▲6,97	▲3,69	▲3,48
Matematik	20	12	6	10,00	50	▲6,40	▲2,50	▲2,77
Fen	20	15	4	13,67	68	▲10,39	▲6,64	▲6,85
Toplam:	90	71	16	65,67	73	▲46,24	▲28,61	▲28,60

Soru No	12345678901234567890
Sözel (TÜR)	ACDBdBCDADDCBAbADBc
Cevap Anh.	B ACDBABCADDCBACADBA
Sözel (TAR)	CDACCCdCBB
Cevap Anh.	B CDACCCACBB
Sözel (DİN)	bBACBDBADC
Cevap Anh.	B CBACBDBADC
Sözel (İNG)	CCBDBcAACD
Cevap Anh.	B CCBDBBAACD
Sayısal (MAT)	bbDCADACdbc bBBBCDA
Cevap Anh.	B CADCADACBADBDBBBCDA
Sayısal (FEN)	BAABBACCbcaC CBDABAb
Cevap Anh.	B BAABBACCDCDCBDBAD

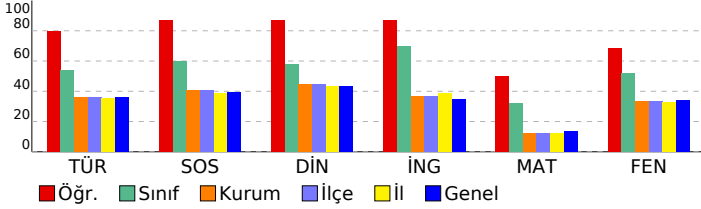

<b>DERSLERE GÖRE BAŞARI ANALİZİ</b>
-------------------------------------

<b>Sözel (TÜR)</b>				
<b>Türkçe</b>	<b>S</b>	<b>D</b>	<b>Y</b>	<b>B%</b>
Bağlamdan yararlanarak bilmediği kelime ve kelime gruplarının anlamını tahmin eder.	1	0	1	0
Bir işi işlem basamaklarına göre yazar.	1	1	0	100
Görsellerle ilgili soruları cevaplar.	1	1	0	100
Metinle ilgili soruları cevaplar.	1	1	0	100
Deyim ve atasözlerinin metne katkısını belirler.	1	0	1	0
Okudukları ile ilgili çıkarımlarda bulunur.	3	3	0	100
Metnin içeriğine uygun başlık/başlıklar belirler.	1	1	0	100
Metnin içeriğini yorumlar.	1	1	0	100
Metindeki söz sanatlarını tespit eder.	1	1	0	100
Metni oluşturan unsurlar arasındaki geçiş ve bağlantı ifadelerinin anlama olan katkısını değerlendirir.	1	1	0	100
Yazdıklarını düzenler.	2	2	0	100
Metinde ele alınan sorunlara farklı çözümler üretir.	2	2	0	100
Çekim eklerinin işlevlerini ayırt eder.	2	1	1	50
Grafik, tablo ve çizelgeyle sunulan bilgileri yorumlar.	1	1	0	100
Faillerin anlam özelliklerini fark eder.	1	1	0	100

<b>Sözel (TAR)</b>				
<b>SOSYAL BİLGİLER</b>				
<b>S</b>	<b>D</b>	<b>Y</b>	<b>B%</b>	
3	3	0	100	Osmanlı Devleti'nin fetih siyasetini örnekler üzerinden analiz eder.
1	1	0	100	İletişim araçlarından yararlanırken haklarını kullanır ve sorumluluklarını yerine getirir.
3	2	1	67	Osmanlı Devleti'nin siyasi güç olarak ortaya çıkış sürecini ve bu süreci etkileyen faktörleri açıklar.
1	1	0	100	Medyanın sosyal değişim ve etkileşimdeki rolünü tartışır.
1	1	0	100	Bireysel ve toplumsal ilişkilerde olumlu iletişim yollarını kullanır.
1	1	0	100	İletişimi etkileyen tutum ve davranışları analiz ederek kendi tutum ve davranışlarını sorgular.

<b>Sözel (DİN)</b>				
<b>Din K.ve A.B.</b>				
<b>S</b>	<b>D</b>	<b>Y</b>	<b>B%</b>	
2	2	0	100	Varlıkların değerini özelliklerine göre ayırt eder.
2	2	0	100	Melekleri özellikleri ve görevlerine göre sınıflandırır.
2	2	0	100	Nâs suresini okur, anlamını söyler.
1	1	0	100	Ahiret hayatının aşamalarını açıklar.
1	1	0	100	İslam'da hac ibadetinin önemini ayet ve hadisler ışığında yorumlar.
1	1	0	100	Hz. İsa'nın (a.s.) hayatını ana hatlarıyla tanıtır.
1	1	0	100	Dünya hayatı ile ahiret hayatı arasındaki ilişkiyi yorumlar.
1	0	1	0	Allah'ın (c.c.) adil, merhametli ve affedicisi olması ile ahiret inancı arasındaki ilişkiyi kurar.

<b>Sözel (İNG)</b>				
<b>İngilizce</b>				
<b>S</b>	<b>D</b>	<b>Y</b>	<b>B%</b>	
3	3	0	100	Students will be able to understand short and simple texts on sports.
2	2	0	100	Students will be able to talk about other people's appearances and personalities.
1	1	0	100	Students will be able to ask questions related to the frequency of events.
1	1	0	100	Students will be able to talk about routines/daily activities by using frequency adverbs and giving explanations and
1	1	0	100	Students will be able to report on appearances and personalities of other people.
1	1	0	100	Students will be able to write simple pieces to compare people.
1	1	0	100	Students will be able to understand clear, standard speech on appearances and personalities.

<b>Sayısal (MAT)</b>				
<b>Matematik</b>				
<b>S</b>	<b>D</b>	<b>Y</b>	<b>B%</b>	
4	2	1	50	Tam sayılarla çarpma ve bölme işlemlerini yapar.
2	2	0	100	Devirli olan ve olmayan ondalık gösterimleri rasyonel sayı olarak ifade eder.
4	3	0	75	Tam sayıların kendileri ile tekrarlı çarpımını üslü nicelik olarak ifade eder.
3	0	3	0	Rasyonel sayıları sıralar ve karşılaştırır.
1	0	1	0	Tam sayılarla toplama ve çıkarma işlemlerini yapar, ilgili problemleri çözer.
2	2	0	100	Rasyonel sayıların ondalık gösterimle ifade eder.
2	2	0	100	Tam sayılarla işlemler yapmayı gerektiren problemleri çözer.
2	1	1	50	Rasyonel sayıların tanır ve sayı doğrusunda gösterir.

<b>Sayısal (FEN)</b>				
<b>Fen</b>				
<b>S</b>	<b>D</b>	<b>Y</b>	<b>B%</b>	
1	0	1	0	Uzay teleskobunu açıklar.
2	2	0	100	Hücrenin genel özelliklerini açıklar.
1	1	0	100	Mitozun canlılar için önemini açıklar.
1	1	0	100	Geçmişten günümüze, hücrenin yapısı ile ilgili görüşleri teknolojik gelişmelerle ilişkilendirerek tartışır.
2	1	1	50	Mitozu ve genel özelliklerini açıklar.
1	1	0	100	Sitoplazma bölünmesinin bitki ve hayvan hücrelerinde nasıl gerçekleştiğini açıklar.
2	2	0	100	Galaksilerin yapısını açıklar.
2	1	0	50	Hayvan ve bitki hücrelerini, temel kısımları ve görevleri açısından karşılaştırır.
1	1	0	100	Mitozun birbirini takip eden farklı evrelerden oluştuğunu açıklar.
1	0	1	0	Hücre-doku-organ-sistem-organizma ilişkisini açıklar.
1	0	1	0	Takim yıldızı kavramını açıklar.
1	1	0	100	Teknoloji ile uzay araştırmaları arasındaki ilişkiyi açıklar.
2	2	0	100	Teleskobun gök bilim gelişimindeki önemine yönelik çıkarımda bulunur.
1	1	0	100	Evrenin Büyük Patlama ile oluştuğunu belirtir.
1	1	0	100	Yıldızların sıcaklıklarına göre sınıflandırır.

SINAV SONUÇ BELGESİ							
İSTANBUL / BAYRAMPAŞA / PROF.MUHARREM ERGİN ORTAOKULU							
Öğrenci				Numara		Sınıf	
UMREHAN YILDIRIM				189		7C	
Puan Türü	Puan	Genel Ort.	Dereceler				
			Snf	Kurum	İlçe	İl	Genel
LGS	▲ 353,293	285,650	11	49	49	930	12796
Puanı Hesaplanan:			327	327	5293	67657	
Katılımlar:			26	327	327	5313	67888

Ders	Soru	Doğru	Yanlış	Net	Başarı %	Sınıf Ort.	Kurum Ort.	Genel Ort.
Türkçe	20	13	7	10,67	53	▼10,72	▲7,25	▲7,25
SOSYAL BİLGİLER	10	9	1	8,67	87	▲6,01	▲4,09	▲3,91
Din K.ve A.B.	10	6	4	4,67	47	▼5,76	▲4,45	▲4,34
İngilizce	10	8	2	7,33	73	▲6,97	▲3,69	▲3,48
Matematik	20	9	8	6,33	32	▼6,40	▲2,50	▲2,77
Fen	20	14	5	12,33	62	▲10,39	▲6,64	▲6,85
<b>Toplam:</b>	<b>90</b>	<b>59</b>	<b>27</b>	<b>50,00</b>	<b>56</b>	<b>▲46,24</b>	<b>▲28,61</b>	<b>▲28,60</b>

Soru No	12345678901234567890
Sözel (TÜR)	ABbACbBCaCDbC CBABDac
Cevap Anh.	A ABDACABCD CDADC BABDCA
Sözel (TAR)	BBCdCCCADC
Cevap Anh.	A BBCACCCADC
Sözel (DİN)	bDbcDBbABC
Cevap Anh.	A CDABDBCABC
Sözel (İNG)	bdAABBDBCC
Cevap Anh.	A DCAABBDBCC
Sayısal (MAT)	cbdBbBc BDAaCbDA ba
Cevap Anh.	A ADCBBBDBDABCADACDAC
Sayısal (FEN)	DcdAdDc CDCDaCaAaBAAB
Cevap Anh.	A DABADBCDCDC CABBAAB

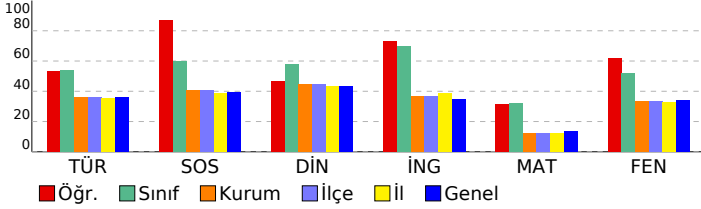

## 7. SINIF GÜÇLENDİREN KURUMSAL DENEME -2

DERSLERE GÖRE BAŞARI ANALİZİ				
Sözel (TÜR)				
Türkçe	S	D	Y	B%
Bağlamdan yararlanarak bilmediği kelime ve kelime gruplarının anlamını tahmin eder.	1	1	0	100
Bir işi işlem basamaklarına göre yazar.	1	1	0	100
Görsellerle ilgili soruları cevaplar.	1	0	1	0
Metinle ilgili soruları cevaplar.	1	1	0	100
Deyim ve atasözlerinin metne katkısını belirler.	1	1	0	100
Okudukları ile ilgili çıkarımlarda bulunur.	3	2	1	67
Metnin içeriğine uygun başlık/başlıklar belirler.	1	1	0	100
Metnin içeriğini yorumlar.	1	0	1	0
Metindeki söz sanatlarını tespit eder.	1	1	0	100
Metni oluşturan unsurlar arasındaki geçiş ve bağlantı ifadelerinin anlama olan katkısını değerlendirir.	1	0	1	0
Yazdıklarını düzenler.	2	0	2	0
Metinde ele alınan sorunlara farklı çözümler üretir.	2	2	0	100
Çekim eklerinin işlevlerini ayırt eder.	2	2	0	100
Grafik, tablo ve çizelgeyle sunulan bilgileri yorumlar.	1	1	0	100
Faillerin anlam özelliklerini fark eder.	1	0	1	0

Sözel (TAR)				
SOSYAL BİLGİLER				
S	D	Y	B%	
Osmanlı Devleti'nin fetih siyasetini örnekler üzerinden analiz eder.	3	3	0	100
İletişim araçlarından yararlanırken haklarını kullanır ve sorumluluklarını yerine getirir.	1	1	0	100
Osmanlı Devleti'nin siyasi güç olarak ortaya çıkış sürecini ve bu süreci etkileyen faktörleri açıklar.	3	2	1	67
Medyanın sosyal değişim ve etkileşimdeki rolünü tartışır.	1	1	0	100
Bireysel ve toplumsal ilişkilerde olumlu iletişim yollarını kullanır.	1	1	0	100
İletişimi etkileyen tutum ve davranışları analiz ederek kendi tutum ve davranışlarını sorgular.	1	1	0	100

Sözel (DİN)				
Din K.ve A.B.				
S	D	Y	B%	
Varlıklar âlemini özelliklerine göre ayırt eder.	2	0	2	0
Melekleri özellikleri ve görevlerine göre sınıflandırır.	2	2	0	100
Nâs suresini okur, anlamını söyler.	2	1	1	50
Ahiret hayatının aşamalarını açıklar.	1	0	1	0
İslam'da hac ibadetinin önemini ayet ve hadisler ışığında yorumlar.	1	0	1	0
Hz. İsa'nın (a.s.) hayatını ana hatlarıyla tanıtır.	1	1	0	100
Dünya hayatı ile ahiret hayatı arasındaki ilişkiyi yorumlar.	1	1	0	100
Allah'ın (c.c.) adil, merhametli ve affedicisi olması ile ahiret inancı arasındaki ilişkiyi kurar.	1	1	0	100

Sözel (İNG)				
İngilizce				
S	D	Y	B%	
Students will be able to understand short and simple texts on sports.	3	2	1	67
Students will be able to talk about other people's appearances and personalities.	2	1	1	50
Students will be able to ask questions related to the frequency of events.	1	1	0	100
Students will be able to talk about routines/daily activities by using frequency adverbs and giving explanations and	1	1	0	100
Students will be able to report on appearances and personalities of other people.	1	1	0	100
Students will be able to write simple pieces to compare people.	1	1	0	100
Students will be able to understand clear, standard speech on appearances and personalities.	1	1	0	100

Sayısal (MAT)				
Matematik				
S	D	Y	B%	
Tam sayılarla çarpma ve bölme işlemlerini yapar.	4	0	3	0
Devirli olan ve olmayan ondalık gösterimleri rasyonel sayı olarak ifade eder.	2	0	1	0
Tam sayıların kendileri ile tekrarlı çarpımını üslü nicelik olarak ifade eder.	4	4	0	100
Rasyonel sayıları sıralar ve karşılaştırır.	3	2	1	67
Tam sayılarla toplama ve çıkarma işlemlerini yapar, ilgili problemleri çözer.	1	0	1	0
Rasyonel sayıların ondalık gösterimle ifade eder.	2	1	1	50
Tam sayılarla işlemler yapmayı gerektiren problemleri çözer.	2	2	0	100
Rasyonel sayıları tanıtır ve sayı doğrusunda gösterir.	2	0	1	0

Sayısal (FEN)				
Fen				
S	D	Y	B%	
Uzay teleskobunu açıklar.	1	1	0	100
Hücrenin genel özelliklerini açıklar.	2	1	1	50
Mitozun canlılar için önemini açıklar.	1	0	1	0
Geçmişten günümüze, hücrenin yapısı ile ilgili görüşleri teknolojik gelişmelerle ilişkilendirerek tartışır.	1	1	0	100
Mitozu ve genel özelliklerini açıklar.	2	2	0	100
Sitoplazma bölünmesinin bitki ve hayvan hücrelerinde nasıl gerçekleştiğini açıklar.	1	0	1	0
Galaksilerin yapısını açıklar.	2	2	0	100
Hayvan ve bitki hücrelerini, temel kısımları ve görevleri açısından karşılaştırır.	2	0	1	0
Mitozun birbirini takip eden farklı evrelerden oluştuğunu açıklar.	1	1	0	100
Hücre-doku-organ-sistem-organizma ilişkisini açıklar.	1	1	0	100
Takim yıldızı kavramını açıklar.	1	1	0	100
Teknoloji ile uzay araştırmaları arasındaki ilişkiyi açıklar.	1	1	0	100
Teleskobun gök bilim gelişimindeki önemine yönelik çıkarımda bulunur.	2	1	1	50
Evrenin Büyük Patlama ile oluştuğunu belirtir.	1	1	0	100
Yıldızların sıcaklıklarına göre sınıflandırır.	1	1	0	100



SINAV SONUÇ BELGESİ							
İSTANBUL / BAYRAMPAŞA / PROF.MUHARREM ERGİN ORTAOKULU							
Öğrenci				Numara		Sınıf	
YAĞMUR BAŞARAN				1254		7C	
Puan Türü	Puan	Genel Ort.	Dereceler				
			Snf	Kurum	İlçe	İl	Genel
LGS	▲ 316,666	285,650	19	112	112	1683	21799
Puanı Hesaplanan:			327	327	5293	67657	
Katılımlar:			26	327	327	5313	67888

Ders	Soru	Doğru	Yanlış	Net	Başarı %	Sınıf Ort.	Kurum Ort.	Genel Ort.
Türkçe	20	11	9	8,00	40	▼10,72	▲ 7,25	▲ 7,25
SOSYAL BİLGİLER	10	8	2	7,33	73	▲ 6,01	▲ 4,09	▲ 3,91
Din K.ve A.B.	10	7	3	6,00	60	▲ 5,76	▲ 4,45	▲ 4,34
İngilizce	10	8	2	7,33	73	▲ 6,97	▲ 3,69	▲ 3,48
Matematik	20	6	13	1,67	8	▼ 6,40	▼ 2,50	▼ 2,77
Fen	20	13	6	11,00	55	▲ 10,39	▲ 6,64	▲ 6,85
<b>Toplam:</b>	<b>90</b>	<b>53</b>	<b>35</b>	<b>41,33</b>	<b>46</b>	<b>▼ 46,24</b>	<b>▲ 28,61</b>	<b>▲ 28,60</b>

Soru No	12345678901234567890
Sözel (TÜR)	bdDadBacADCaCBACcDBd
Cevap Anh.	B ACDBABCADDCBCACADBA
Sözel (TAR)	CDACCCcCBa
Cevap Anh.	B CDACCCACBB
Sözel (DİN)	CBACBbcAbC
Cevap Anh.	B CBACBDBADC
Sözel (İNG)	CCBDaBAACc
Cevap Anh.	B CCBDBBAACD
Sayısal (MAT)	CbcdADcCcbbc ccBcCc
Cevap Anh.	B CADCADACBADBDBBBCDA
Sayısal (FEN)	BdABBACd bDcCaDABd
Cevap Anh.	B BAABBACCCDCDCBDABAD

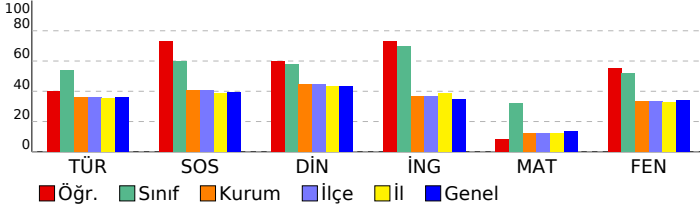

## 7. SINIF GÜÇLENDİREN KURUMSAL DENEME -2

DERSLERE GÖRE BAŞARI ANALİZİ				
Sözel (TÜR)				
Türkçe	S	D	Y	B%
Bağlamdan yararlanarak bilmediği kelime ve kelime gruplarının anlamını tahmin eder.	1	0	1	0
Bir işi işlem basamaklarına göre yazar.	1	1	0	100
Görsellerle ilgili soruları cevaplar.	1	1	0	100
Metinle ilgili soruları cevaplar.	1	0	1	0
Deyim ve atasözlerinin metne katkısını belirler.	1	1	0	100
Okudukları ile ilgili çıkarımlarda bulunur.	3	3	0	100
Metnin içeriğine uygun başlık/başlıklar belirler.	1	1	0	100
Metnin içeriğini yorumlar.	1	0	1	0
Metindeki söz sanatlarını tespit eder.	1	1	0	100
Metni oluşturan unsurlar arasındaki geçiş ve bağlantı ifadelerinin anlama olan katkısını değerlendirir.	1	1	0	100
Yazdıklarını düzenler.	2	0	2	0
Metinde ele alınan sorunlara farklı çözümler üretir.	2	1	1	50
Çekim eklerinin işlevlerini ayırt eder.	2	0	2	0
Grafik, tablo ve çizelgeyle sunulan bilgileri yorumlar.	1	1	0	100
Faillerin anlam özelliklerini fark eder.	1	0	1	0

Sözel (TAR)				
SOSYAL BİLGİLER				
S	D	Y	B%	
Osmanlı Devleti'nin fetih siyasetini örnekler üzerinden analiz eder.	3	2	1	67
İletişim araçlarından yararlanırken haklarını kullanır ve sorumluluklarını yerine getirir.	1	1	0	100
Osmanlı Devleti'nin siyasi güç olarak ortaya çıkış sürecini ve bu süreci etkileyen faktörleri açıklar.	3	2	1	67
Medyanın sosyal değişim ve etkileşimdeki rolünü tartışır.	1	1	0	100
Bireysel ve toplumsal ilişkilerde olumlu iletişim yollarını kullanır.	1	1	0	100
İletişimi etkileyen tutum ve davranışları analiz ederek kendi tutum ve davranışlarını sorgular.	1	1	0	100

Sözel (DİN)				
Din K.ve A.B.				
S	D	Y	B%	
Varlıklar âlemini özelliklerine göre ayırt eder.	2	2	0	100
Melekleri özellikleri ve görevlerine göre sınıflandırır.	2	0	2	0
Nâs suresini okur, anlamını söyler.	2	2	0	100
Ahiret hayatının aşamalarını açıklar.	1	0	1	0
İslam'da hac ibadetinin önemini ayet ve hadisler ışığında yorumlar.	1	1	0	100
Hz. İsa'nın (a.s.) hayatını ana hatlarıyla tanıtır.	1	1	0	100
Dünya hayatı ile ahiret hayatı arasındaki ilişkiyi yorumlar.	1	1	0	100
Allah'ın (c.c.) adil, merhametli ve affedicisi olması ile ahiret inancı arasındaki ilişkiyi kurar.	1	1	0	100

Sözel (İNG)				
İngilizce				
S	D	Y	B%	
Students will be able to understand short and simple texts on sports.	3	2	1	67
Students will be able to talk about other people's appearances and personalities.	2	1	1	50
Students will be able to ask questions related to the frequency of events.	1	1	0	100
Students will be able to talk about routines/daily activities by using frequency adverbs and giving explanations and	1	1	0	100
Students will be able to report on appearances and personalities of other people.	1	1	0	100
Students will be able to write simple pieces to compare people.	1	1	0	100
Students will be able to understand clear, standard speech on appearances and personalities.	1	1	0	100

Sayısal (MAT)				
Matematik				
S	D	Y	B%	
Tam sayılarla çarpma ve bölme işlemlerini yapar.	4	1	2	25
Devirli olan ve olmayan ondalık gösterimleri rasyonel sayı olarak ifade eder.	2	1	1	50
Tam sayıların kendileri ile tekrarlı çarpımını üslü nicelik olarak ifade eder.	4	1	3	25
Rasyonel sayıları sıralar ve karşılaştırır.	3	0	3	0
Tam sayılarla toplama ve çıkarma işlemlerini yapar, ilgili problemleri çözer.	1	0	1	0
Rasyonel sayıların ondalık gösterimle ifade eder.	2	1	1	50
Tam sayılarla işlemler yapmayı gerektiren problemleri çözer.	2	2	0	100
Rasyonel sayıları tanıtır ve sayı doğrusunda gösterir.	2	0	2	0

Sayısal (FEN)				
Fen				
S	D	Y	B%	
Uzay teleskobunu açıklar.	1	1	0	100
Hücrenin genel özelliklerini açıklar.	2	1	1	50
Mitozun canlılar için önemini açıklar.	1	1	0	100
Geçmişten günümüze, hücrenin yapısı ile ilgili görüşleri teknolojik gelişmelerle ilişkilendirerek tartışır.	1	1	0	100
Mitozu ve genel özelliklerini açıklar.	2	1	1	50
Sitoplazma bölünmesinin bitki ve hayvan hücrelerinde nasıl gerçekleştiğini açıklar.	1	0	1	0
Galaksilerin yapısını açıklar.	2	2	0	100
Hayvan ve bitki hücrelerini, temel kısımları ve görevleri açısından karşılaştırır.	2	0	2	0
Mitozun birbirini takip eden farklı evrelerden oluştuğunu açıklar.	1	1	0	100
Hücre-doku-organ-sistem-organizma ilişkisini açıklar.	1	1	0	100
Takim yıldızı kavramını açıklar.	1	0	0	0
Teknoloji ile uzay araştırmaları arasındaki ilişkiyi açıklar.	1	1	0	100
Teleskobun gök bilimin gelişimindeki önemine yönelik çıkarımda bulunur.	2	0	0	100
Evrenin Büyük Patlama ile oluştuğunu belirtir.	1	1	0	100
Yıldızların sıcaklıklarına göre sınıflandırır.	1	0	1	0

SINAV SONUÇ BELGESİ							
İSTANBUL / BAYRAMPAŞA / PROF.MUHARREM ERGİN ORTAOKULU							
Öğrenci			Numara		Sınıf		
ZEYNEP TAŞKIRAN			1259		7C		
Puan Türü	Puan	Genel Ort.	Dereceler				
			Snf	Kurum	İlçe	İl	Genel
LGS	▲ 349,972	285,650	12	54	54	974	13456
Puanı Hesaplanan:			327	327	5293	67657	
Katılımlar:			26	327	327	5313	67888

Ders	Soru	Doğru	Yanlış	Net	Başarı %	Sınıf Ort.	Kurum Ort.	Genel Ort.
Türkçe	20	11	7	8,67	43	▼10,72	▲ 7,25	▲ 7,25
SOSYAL BİLGİLER	10	8	2	7,33	73	▲ 6,01	▲ 4,09	▲ 3,91
Din K.ve A.B.	10	7	3	6,00	60	▲ 5,76	▲ 4,45	▲ 4,34
İngilizce	10	9	1	8,67	87	▲ 6,97	▲ 3,69	▲ 3,48
Matematik	20	9	1	8,67	43	▲ 6,40	▲ 2,50	▲ 2,77
Fen	20	12	4	10,67	53	▲10,39	▲ 6,64	▲ 6,85
<b>Toplam:</b>	<b>90</b>	<b>56</b>	<b>18</b>	<b>50,00</b>	<b>56</b>	<b>▲46,24</b>	<b>▲28,61</b>	<b>▲28,60</b>

Soru No	12345678901234567890
Sözel (TÜR)	bDBc CaAcDCBAAAdcc
Cevap Anh.	B ACDBABCDADDCBACADBA
Sözel (TAR)	CbACCCACcB
Cevap Anh.	B CDACCCACBB
Sözel (DİN)	CBcCBdabDC
Cevap Anh.	B CBACBDBADC
Sözel (İNG)	CCBDBcAACD
Cevap Anh.	B CCBDBBAACD
Sayısal (MAT)	A A C D D BBCcA
Cevap Anh.	B CADCADACBADDBBBBCDA
Sayısal (FEN)	BAdbBdCC CDC Cd dAD
Cevap Anh.	B BAABBACCCDCDCBDBAD

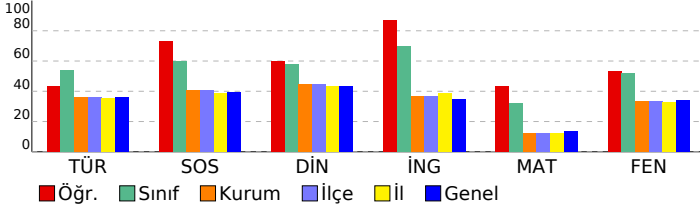

## 7. SINIF GÜÇLENDİREN KURUMSAL DENEME -2

DERSLERE GÖRE BAŞARI ANALİZİ				
Sözel (TÜR)				
Türkçe	S	D	Y	B%
Bağlamdan yararlanarak bilmediği kelime ve kelime gruplarının anlamını tahmin eder.	1	0	1	0
Bir işi işlem basamaklarına göre yazar.	1	0	1	0
Görsellerle ilgili soruları cevaplar.	1	1	0	100
Metinle ilgili soruları cevaplar.	1	1	0	100
Deyim ve atasözlerinin metne katkısını belirler.	1	0	1	0
Okudukları ile ilgili çıkarımlarda bulunur.	3	3	0	100
Metnin içeriğine uygun başlık/başlıklar belirler.	1	1	0	100
Metnin içeriğini yorumlar.	1	1	0	100
Metindeki söz sanatlarını tespit eder.	1	0	1	0
Metni oluşturan unsurlar arasındaki geçiş ve bağlantı ifadelerinin anlama olan katkısını değerlendirir.	1	1	0	100
Yazdıklarını düzenler.	2	0	2	0
Metinde ele alınan sorunlara farklı çözümler üretir.	2	1	0	50
Çekim eklerinin işlevlerini ayırt eder.	2	1	1	50
Grafik, tablo ve çizelgeyle sunulan bilgileri yorumlar.	1	1	0	100
Faillerin anlam özelliklerini fark eder.	1	0	0	0

Sözel (TAR)				
SOSYAL BİLGİLER				
S	D	Y	B%	
3	2	1	67	
3	3	0	100	
1	1	0	100	
1	1	0	100	
1	1	0	100	

Sözel (DİN)				
Din K.ve A.B.				
S	D	Y	B%	
2	1	1	50	
2	2	0	100	
2	1	1	50	
1	0	1	0	
1	1	0	100	
1	0	1	0	
1	1	0	100	

Sözel (İNG)				
İngilizce				
S	D	Y	B%	
3	3	0	100	
2	2	0	100	
1	1	0	100	
1	1	0	100	
1	1	0	100	
1	1	0	100	
1	1	0	100	

Sayısal (MAT)				
Matematik				
S	D	Y	B%	
4	1	1	25	
2	1	0	50	
4	2	0	50	
3	2	0	67	
1	0	0	0	
2	1	0	50	
2	1	0	50	
2	1	0	50	

Sayısal (FEN)				
Fen				
S	D	Y	B%	
1	1	0	100	
2	2	0	100	
1	0	1	0	
1	0	0	0	
2	1	0	50	
1	0	1	0	
2	1	1	50	
2	1	0	50	
1	1	0	100	
1	1	0	100	
1	0	0	0	
1	0	1	0	
2	2	0	100	
1	1	0	100	
1	1	0	100	

SINAV SONUÇ BELGESİ							
İSTANBUL / BAYRAMPAŞA / PROF.MUHARREM ERGİN ORTAOKULU							
Öğrenci				Numara		Sınıf	
ALARA* ÖZCAN				595		7D	
Puan Türü	Puan	Genel Ort.	Dereceler				
			Snf	Kurum	İlçe	İl	Genel
LGS	▲ 325,029	285,650	10	99	99	1497	19512
Puanı Hesaplanan:			327	327	5293	67657	
Katılımlar:			32	327	327	5313	67888

Ders	Soru	Doğru	Yanlış	Net	Başarı %	Sınıf Ort.	Kurum Ort.	Genel Ort.
Türkçe	20	11	6	9,00	45	▲ 6,18	▲ 7,25	▲ 7,25
SOSYAL BİLGİLER	10	8	1	7,67	77	▲ 3,65	▲ 4,09	▲ 3,91
Din K.ve A.B.	10	8	2	7,33	73	▲ 4,60	▲ 4,45	▲ 4,34
İngilizce	10	8	2	7,33	73	▲ 3,29	▲ 3,69	▲ 3,48
Matematik	20	11	6	9,00	45	▲ 4,17	▲ 2,50	▲ 2,77
Fen	20	4	1	3,67	18	▼ 5,66	▼ 6,64	▼ 6,85
<b>Toplam:</b>	<b>90</b>	<b>50</b>	<b>18</b>	<b>44,00</b>	<b>49</b>	<b>▲ 27,54</b>	<b>▲ 28,61</b>	<b>▲ 28,60</b>

Soru No	12345678901234567890
Sözel (TÜR)	cđDBaCCDAD DCcA Dcc
Cevap Anh.	B ACDBABCDADDCBACADBA
Sözel (TAR)	CDACCC aBB
Cevap Anh.	B CDACCCACBB
Sözel (DİN)	CBcCđDBADC
Cevap Anh.	B CBACBDBADC
Sözel (İNG)	CCBDBcAAcA
Cevap Anh.	B CCBDBBAACD
Sayısal (MAT)	dbcCADA BdDabD BBCD
Cevap Anh.	B CADCADACBADBDBBBCDA
Sayısal (FEN)	BA b C A
Cevap Anh.	B BAABBACCCDCDCBDABAD

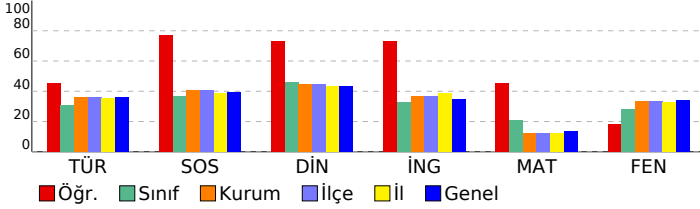

## 7. SINIF GÜÇLENDİREN KURUMSAL DENEME -2

DERSLERE GÖRE BAŞARI ANALİZİ				
Sözel (TÜR)				
Türkçe	S	D	Y	B%
Bağlamdan yararlanarak bilmediği kelime ve kelime gruplarının anlamını tahmin eder.	1	0	1	0
Bir işi işlem basamaklarına göre yazar.	1	0	1	0
Görsellerle ilgili soruları cevaplar.	1	1	0	100
Metinle ilgili soruları cevaplar.	1	0	0	0
Deyim ve atasözlerinin metne katkısını belirler.	1	0	0	0
Okudukları ile ilgili çıkarımlarda bulunur.	3	1	1	33
Metnin içeriğine uygun başlık/başlıklar belirler.	1	1	0	100
Metnin içeriğini yorumlar.	1	1	0	100
Metindeki söz sanatlarını tespit eder.	1	1	0	100
Metni oluşturan unsurlar arasındaki geçiş ve bağlantı ifadelerinin anlama olan katkısını değerlendirir.	1	1	0	100
Yazdıklarını düzenler.	2	1	1	50
Metinde ele alınan sorunlara farklı çözümler üretir.	2	1	1	50
Çekim eklerinin işlevlerini ayırt eder.	2	2	0	100
Grafik, tablo ve çizelgeyle sunulan bilgileri yorumlar.	1	1	0	100
Faillerin anlam özelliklerini fark eder.	1	0	1	0

Sözel (TAR)				
SOSYAL BİLGİLER				
S	D	Y	B%	
Osmanlı Devleti'nin fetih siyasetini örnekler üzerinden analiz eder.	3	3	0	100
İletişim araçlarından yararlanırken haklarını kullanır ve sorumluluklarını yerine getirir.	1	1	0	100
Osmanlı Devleti'nin siyasi güç olarak ortaya çıkış sürecini ve bu süreci etkileyen faktörleri açıklar.	3	1	1	33
Medyanın sosyal değişim ve etkileşimdeki rolünü tartışır.	1	1	0	100
Bireysel ve toplumsal ilişkilerde olumlu iletişim yollarını kullanır.	1	1	0	100
İletişimi etkileyen tutum ve davranışları analiz ederek kendi tutum ve davranışlarını sorgular.	1	1	0	100

Sözel (DİN)				
Din K.ve A.B.				
S	D	Y	B%	
Varlıklar âlemini özelliklerine göre ayırt eder.	2	2	0	100
Melekleri özellikleri ve görevlerine göre sınıflandırır.	2	2	0	100
Nâs suresini okur, anlamını söyler.	2	1	1	50
Ahiret hayatının aşamalarını açıklar.	1	1	0	100
İslam'da hac ibadetinin önemini ayet ve hadisler ışığında yorumlar.	1	1	0	100
Hz. İsa'nın (a.s.) hayatını ana hatlarıyla tanıtır.	1	0	1	0
Dünya hayatı ile ahiret hayatı arasındaki ilişkiyi yorumlar.	1	1	0	100
Allah'ın (c.c.) adil, merhametli ve affedicisi olması ile ahiret inancı arasındaki ilişkiyi kurar.	1	1	0	100

Sözel (İNG)				
İngilizce				
S	D	Y	B%	
Students will be able to understand short and simple texts on sports.	3	2	1	67
Students will be able to talk about other people's appearances and personalities.	2	2	0	100
Students will be able to ask questions related to the frequency of events.	1	1	0	100
Students will be able to talk about routines/daily activities by using frequency adverbs and giving explanations and	1	1	0	100
Students will be able to report on appearances and personalities of other people.	1	1	0	100
Students will be able to write simple pieces to compare people.	1	1	0	100
Students will be able to understand clear, standard speech on appearances and personalities.	1	1	0	100

Sayısal (MAT)				
Matematik				
S	D	Y	B%	
Tam sayılarla çarpma ve bölme işlemlerini yapar.	4	1	2	25
Devirli olan ve olmayan ondalık gösterimleri rasyonel sayı olarak ifade eder.	2	1	1	50
Tam sayıların kendileri ile tekrarlı çarpımını üslü nicelik olarak ifade eder.	4	2	1	50
Rasyonel sayıları sıralar ve karşılaştırır.	3	2	1	67
Tam sayılarla toplama ve çıkarma işlemlerini yapar, ilgili problemleri çözer.	1	1	0	100
Rasyonel sayıların ondalık gösterimle ifade eder.	2	1	0	50
Tam sayılarla işlemler yapmayı gerektiren problemleri çözer.	2	2	0	100
Rasyonel sayıları tanıtır ve sayı doğrusunda gösterir.	2	1	1	50

Sayısal (FEN)				
Fen				
S	D	Y	B%	
Uzay teleskobunu açıklar.	1	0	0	0
Hücrenin genel özelliklerini açıklar.	2	1	0	50
Mitozun canlılar için önemini açıklar.	1	0	0	0
Geçmişten günümüze, hücrenin yapısı ile ilgili görüşleri teknolojik gelişmelerle ilişkilendirerek tartışır.	1	0	0	0
Mitozu ve genel özelliklerini açıklar.	2	0	0	0
Sitoplazma bölünmesinin bitki ve hayvan hücrelerinde nasıl gerçekleştiğini açıklar.	1	0	0	0
Galaksilerin yapısını açıklar.	2	1	0	50
Hayvan ve bitki hücrelerini, temel kısımları ve görevleri açısından karşılaştırır.	2	0	0	0
Mitozun birbirini takip eden farklı evrelerden oluştuğunu açıklar.	1	0	0	0
Hücre-doku-organ-sistem-organizma ilişkisini açıklar.	1	0	0	0
Takım yıldızı kavramını açıklar.	1	0	1	0
Teknoloji ile uzay araştırmaları arasındaki ilişkiyi açıklar.	1	1	0	100
Teleskobun gök bilimin gelişimindeki önemine yönelik çıkarımda bulunur.	2	1	0	50
Evrenin Büyük Patlama ile oluştuğunu belirtir.	1	0	0	0
Yıldızların sıcaklıklarına göre sınıflandırır.	1	0	0	0

SINAV SONUÇ BELGESİ							
İSTANBUL / BAYRAMPAŞA / PROF.MUHARREM ERGİN ORTAOKULU							
Öğrenci			Numara		Sınıf		
ARMAĞAN ÇORT			727		7D		
Puan Türü	Puan	Genel Ort.	Dereceler				
			Snf	Kurum	İlçe	İl	Genel
LGS	▼ 236,432	285,650	20	235	235	3714	48290
Puanı Hesaplanan:			327	327	5293	67657	
Katılımlar:			32	327	327	5313	67888

Ders	Soru	Doğru	Yanlış	Net	Başarı %	Sınıf Ort.	Kurum Ort.	Genel Ort.
Türkçe	20	7	13	2,67	13	▼ 6,18	▼ 7,25	▼ 7,25
SOSYAL BİLGİLER	10	3	7	0,67	7	▼ 3,65	▼ 4,09	▼ 3,91
Din K.ve A.B.	10	4	5	2,33	23	▼ 4,60	▼ 4,45	▼ 4,34
İngilizce	10	5	5	3,33	33	▲ 3,29	▼ 3,69	▼ 3,48
Matematik	20	4	6	2,00	10	▼ 4,17	▼ 2,50	▼ 2,77
Fen	20	7	13	2,67	13	▼ 5,66	▼ 6,64	▼ 6,85
<b>Toplam:</b>	<b>90</b>	<b>30</b>	<b>49</b>	<b>13,67</b>	<b>15</b>	<b>▼ 27,54</b>	<b>▼ 28,61</b>	<b>▼ 28,60</b>

Soru No	12345678901234567890
Sözel (TÜR)	AbDabaCacDdcCbcbCAaBd
Cevap Anh.	B ACDBABCADDCBCACADBA
Sözel (TAR)	abcdCCdaaB
Cevap Anh.	B CDACCCACBB
Sözel (DİN)	dB CBbcAbd
Cevap Anh.	B CBACBDBADC
Sözel (İNG)	CaBdcBcbCa
Cevap Anh.	B CCBDBBAACD
Sayısal (MAT)	bAbdA bd a B B
Cevap Anh.	B CADCADACBADBDBBBCDA
Sayısal (FEN)	cbdccACbbCaCaCdcccBac
Cevap Anh.	B BAABBACCDCDCBDBAD

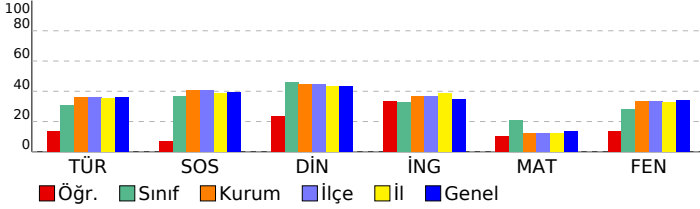

## 7. SINIF GÜÇLENDİREN KURUMSAL DENEME -2

DERSLERE GÖRE BAŞARI ANALİZİ				
Sözel (TÜR)				
Türkçe	S	D	Y	B%
Bağlamdan yararlanarak bilmediği kelime ve kelime gruplarının anlamını tahmin eder.	1	0	1	0
Bir işi işlem basamaklarına göre yazar.	1	1	0	100
Görsellerle ilgili soruları cevaplar.	1	0	1	0
Metinle ilgili soruları cevaplar.	1	1	0	100
Deyim ve atasözlerinin metne katkısını belirler.	1	1	0	100
Okudukları ile ilgili çıkarımlarda bulunur.	3	0	3	0
Metnin içeriğine uygun başlık/başlıklar belirler.	1	0	1	0
Metnin içeriğini yorumlar.	1	0	1	0
Metindeki söz sanatlarını tespit eder.	1	1	0	100
Metni oluşturan unsurlar arasındaki geçiş ve bağlantı ifadelerinin anlama olan katkısını değerlendirir.	1	0	1	0
Yazdıklarını düzenler.	2	0	2	0
Metinde ele alınan sorunlara farklı çözümler üretir.	2	1	1	50
Çekim eklerinin işlevlerini ayırt eder.	2	0	2	0
Grafik, tablo ve çizelgeyle sunulan bilgileri yorumlar.	1	1	0	100
Faillerin anlam özelliklerini fark eder.	1	1	0	100

Sözel (TAR)				
SOSYAL BİLGİLER				
S	D	Y	B%	
3	1	2	33	
1	0	1	0	
3	0	3	0	
1	1	0	100	
1	1	0	100	
1	0	1	0	
1	0	1	0	

Sözel (DİN)				
Din K.ve A.B.				
S	D	Y	B%	
2	1	1	50	
2	0	2	0	
2	2	0	100	
1	0	1	0	
1	1	0	100	
1	0	0	0	
1	1	0	100	
1	0	1	0	

Sözel (İNG)				
İngilizce				
S	D	Y	B%	
3	2	1	67	
2	1	1	50	
2	1	1	0	
1	0	1	0	
1	0	1	0	
1	0	1	0	
1	1	0	100	
1	1	0	100	
1	0	1	0	

Sayısal (MAT)				
Matematik				
S	D	Y	B%	
4	0	1	0	
2	0	1	0	
4	2	0	50	
3	0	1	0	
1	0	1	0	
2	0	1	0	
2	1	0	50	
2	1	1	50	

Sayısal (FEN)				
Fen				
S	D	Y	B%	
1	0	1	0	
2	2	0	100	
1	1	0	100	
1	1	0	100	
2	1	1	50	
1	0	1	0	
2	1	1	50	
1	0	1	0	
2	0	2	0	
1	1	0	100	
1	0	1	0	
1	1	0	100	
2	0	2	0	
1	0	1	0	
1	0	1	0	

SINAV SONUÇ BELGESİ							
İSTANBUL / BAYRAMPAŞA / PROF.MUHARREM ERGİN ORTAOKULU							
Öğrenci				Numara		Sınıf	
BARIŞ* ASLAN				175		7D	
Puan Türü	Puan	Genel Ort.	Dereceler				
			Snf	Kurum	İlçe	İl	Genel
LGS	▲ 360,538	285,650	6	41	41	809	11321
Puanı Hesaplanan:			327	327	5293	67657	
Katılımlar:			32	327	327	5313	67888

Ders	Soru	Doğru	Yanlış	Net	Başarı %	Sınıf Ort.	Kurum Ort.	Genel Ort.
Türkçe	20	15	5	13,33	67	▲ 6,18	▲ 7,25	▲ 7,25
SOSYAL BİLGİLER	10	8	2	7,33	73	▲ 3,65	▲ 4,09	▲ 3,91
Din K.ve A.B.	10	8	2	7,33	73	▲ 4,60	▲ 4,45	▲ 4,34
İngilizce	10	5	5	3,33	33	▲ 3,29	▼ 3,69	▼ 3,48
Matematik	20	10	6	8,00	40	▲ 4,17	▲ 2,50	▲ 2,77
Fen	20	12	5	10,33	52	▲ 5,66	▲ 6,64	▲ 6,85
<b>Toplam:</b>	<b>90</b>	<b>58</b>	<b>25</b>	<b>49,67</b>	<b>55</b>	<b>▲ 27,54</b>	<b>▲ 28,61</b>	<b>▲ 28,60</b>

Soru No	12345678901234567890
Sözel (TÜR)	A d D A C a c b D C D A D C B A B D a b
Cevap Anh.	A A B D A C A B C D C D A D C B A B D C A
Sözel (TAR)	B B C A C C C A b d
Cevap Anh.	A B B C A C C A D C
Sözel (DİN)	C D b B D d C A B C
Cevap Anh.	A C D A B D B C A B C
Sözel (İNG)	a a A b B c D B b C
Cevap Anh.	A D C A A B B D B C C
Sayısal (MAT)	D C B B B a b B D c a b D a b C
Cevap Anh.	A D C B B B D D B D A B C A D A C D A C
Sayısal (FEN)	d B A D C D C c b b C A B c A A B
Cevap Anh.	A D A B A D B C D C D C C A B B A A B

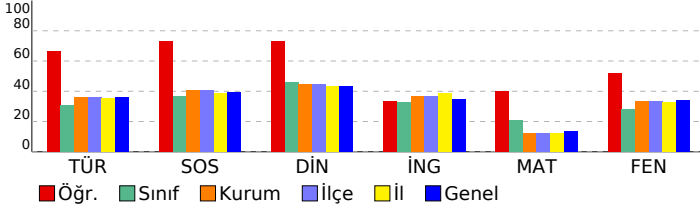

## 7. SINIF GÜÇLENDİREN KURUMSAL DENEME -2

DERSLERE GÖRE BAŞARI ANALİZİ				
Sözel (TÜR)				
Türkçe	S	D	Y	B%
Bağlamdan yararlanarak bilmediği kelime ve kelime gruplarının anlamını tahmin eder.	1	1	0	100
Bir işi işlem basamaklarına göre yazar.	1	0	1	0
Görsellerle ilgili soruları cevaplar.	1	1	0	100
Metinle ilgili soruları cevaplar.	1	1	0	100
Deyim ve atasözlerinin metne katkısını belirler.	1	1	0	100
Okudukları ile ilgili çıkarımlarda bulunur.	3	2	1	67
Metnin içeriğine uygun başlık/başlıklar belirler.	1	0	1	0
Metnin içeriğini yorumlar.	1	1	0	100
Metindeki söz sanatlarını tespit eder.	1	1	0	100
Metni oluşturan unsurlar arasındaki geçiş ve bağlantı ifadelerinin anlama olan katkısını değerlendirir.	1	1	0	100
Yazdıklarını düzenler.	2	1	1	50
Metinde ele alınan sorunlara farklı çözümler üretir.	2	2	0	100
Çekim eklerinin işlevlerini ayırt eder.	2	2	0	100
Grafik, tablo ve çizelgeyle sunulan bilgileri yorumlar.	1	1	0	100
Faillerin anlam özelliklerini fark eder.	1	0	1	0

Sözel (TAR)				
SOSYAL BİLGİLER				
S	D	Y	B%	
Osmanlı Devleti'nin fetih siyasetini örnekler üzerinden analiz eder.	3	2	1	67
İletişim araçlarından yararlanırken haklarını kullanır ve sorumluluklarını yerine getirir.	1	1	0	100
Osmanlı Devleti'nin siyasi güç olarak ortaya çıkış sürecini ve bu süreci etkileyen faktörleri açıklar.	3	2	1	67
Medyanın sosyal değişim ve etkileşimdeki rolünü tartışır.	1	1	0	100
Bireysel ve toplumsal ilişkilerde olumlu iletişim yollarını kullanır.	1	1	0	100
İletişimi etkileyen tutum ve davranışları analiz ederek kendi tutum ve davranışlarını sorgular.	1	1	0	100

Sözel (DİN)				
Din K.ve A.B.				
S	D	Y	B%	
Varlıklar âlemini özelliklerine göre ayırt eder.	2	1	1	50
Melekleri özellikleri ve görevlerine göre sınıflandırır.	2	2	0	100
Nâs suresini okur, anlamını söyler.	2	0	2	0
Ahiret hayatının aşamalarını açıklar.	1	1	0	100
İslam'da hac ibadetinin önemini ayet ve hadisler ışığında yorumlar.	1	1	0	100
Hz. İsa'nın (a.s.) hayatını ana hatlarıyla tanıtır.	1	1	0	100
Dünya hayatı ile ahiret hayatı arasındaki ilişkiyi yorumlar.	1	1	0	100
Allah'ın (c.c.) adil, merhametli ve affedicisi olması ile ahiret inancı arasındaki ilişkiyi kurar.	1	1	0	100

Sözel (İNG)				
İngilizce				
S	D	Y	B%	
Students will be able to understand short and simple texts on sports.	3	2	1	67
Students will be able to talk about other people's appearances and personalities.	2	0	2	0
Students will be able to ask questions related to the frequency of events.	1	1	0	100
Students will be able to talk about routines/daily activities by using frequency adverbs and giving explanations and	1	0	1	0
Students will be able to report on appearances and personalities of other people.	1	1	0	100
Students will be able to write simple pieces to compare people.	1	1	0	100
Students will be able to understand clear, standard speech on appearances and personalities.	1	0	1	0

Sayısal (MAT)				
Matematik				
S	D	Y	B%	
Tam sayılarla çarpma ve bölme işlemlerini yapar.	4	2	1	50
Devirli olan ve olmayan ondalık gösterimleri rasyonel sayı olarak ifade eder.	2	1	0	50
Tam sayıların kendileri ile tekrarlı çarpımını üslü nicelik olarak ifade eder.	4	4	0	100
Rasyonel sayıları sıralar ve karşılaştırır.	3	1	2	33
Tam sayılarla toplama ve çıkarma işlemlerini yapar, ilgili problemleri çözer.	1	0	0	0
Rasyonel sayıların ondalık gösterimle ifade eder.	2	0	2	0
Tam sayılarla işlemler yapmayı gerektiren problemleri çözer.	2	2	0	100
Rasyonel sayıları tanıtır ve sayı doğrusunda gösterir.	2	0	1	0

Sayısal (FEN)				
Fen				
S	D	Y	B%	
Uzay teleskobunu açıklar.	1	0	0	0
Hücrenin genel özelliklerini açıklar.	2	1	1	50
Mitozun canlılar için önemini açıklar.	1	1	0	100
Geçmişten günümüze, hücrenin yapısı ile ilgili görüşleri teknolojik gelişmelerle ilişkilendirerek tartışır.	1	1	0	100
Mitozu ve genel özelliklerini açıklar.	2	1	1	50
Sitoplazma bölünmesinin bitki ve hayvan hücrelerinde nasıl gerçekleştiğini açıklar.	1	0	0	0
Galaksilerin yapısını açıklar.	2	2	0	100
Hayvan ve bitki hücrelerini, temel kısımları ve görevleri açısından karşılaştırır.	2	1	0	50
Mitozun birbirini takip eden farklı evrelerden oluştuğunu açıklar.	1	1	0	100
Hücre-doku-organ-sistem-organizma ilişkisini açıklar.	1	0	1	0
Takim yıldızı kavramını açıklar.	1	0	1	0
Teknoloji ile uzay araştırmaları arasındaki ilişkiyi açıklar.	1	1	0	100
Teleskobun gök bilim gelişimindeki önemine yönelik çıkarımda bulunur.	2	2	0	100
Evrenin Büyük Patlama ile oluştuğunu belirtir.	1	0	1	0
Yıldızların sıcaklıklarına göre sınıflandırır.	1	1	0	100

SINAV SONUÇ BELGESİ							
İSTANBUL / BAYRAMPAŞA / PROF.MUHARREM ERGİN ORTAOKULU							
Öğrenci				Numara		Sınıf	
BEDRİYE LSALEH				1688		7D	
Puan Türü	Puan	Genel Ort.	Dereceler				
			Snf	Kurum	İlçe	İl	Genel
LGS	▼ 185,268	285,650	31	314	314	5063	65135
Puani Hesaplanan:			327	327	5293	67657	
Katılımlar:			32	327	327	5313	67888

Ders	Soru	Doğru	Yanlış	Net	Başarı %	Sınıf Ort.	Kurum Ort.	Genel Ort.
Türkçe	20	2	18	-4,00	-20	▼ 6,18	▼ 7,25	▼ 7,25
SOSYAL BİLGİLER	10	5	5	3,33	33	▼ 3,65	▼ 4,09	▼ 3,91
Din K.ve A.B.	10	6	4	4,67	47	▲ 4,60	▲ 4,45	▲ 4,34
İngilizce	10	2	8	-0,67	-7	▼ 3,29	▼ 3,69	▼ 3,48
Matematik	20	5	15	0,00	0	▼ 4,17	▼ 2,50	▼ 2,77
Fen	20	4	16	-1,33	-7	▼ 5,66	▼ 6,64	▼ 6,85
<b>Toplam:</b>	<b>90</b>	<b>24</b>	<b>66</b>	<b>2,00</b>	<b>2</b>	<b>▼ 27,54</b>	<b>▼ 28,61</b>	<b>▼ 28,60</b>

Soru No	1 2 3 4 5 6 7 8 9 0 1 2 3 4 5 6 7 8 9 0
Sözel (TÜR)	cabdcabbdcaedabCbDcb
Cevap Anh.	B ACDBABCDADDCBACADBA
Sözel (TAR)	aDcbCCAdBa
Cevap Anh.	B CDACCCACBB
Sözel (DİN)	bdACcDBAaC
Cevap Anh.	B CBACBDBADC
Sözel (İNG)	daacBBcdab
Cevap Anh.	B CCBDBBAACD
Sayısal (MAT)	acDbbacddAbccDacBdcA
Cevap Anh.	B CADCADACBADBDDBBBCDA
Sayısal (FEN)	dcbaadCabbcdaacDbBac
Cevap Anh.	B BAABBACCCDCDCBDABAD

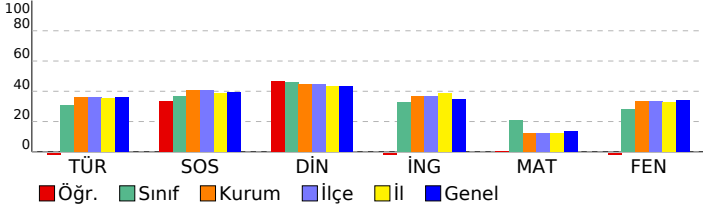

## 7. SINIF GÜÇLENDİREN KURUMSAL DENEME -2

DERSLERE GÖRE BAŞARI ANALİZİ					
<b>Sözel (TÜR)</b>					
<b>Türkçe</b>	<b>S</b>	<b>D</b>	<b>Y</b>	<b>B</b>	<b>%</b>
Bağlamdan yararlanarak bilmediği kelime ve kelime gruplarının anlamını tahmin eder.	1	0	1	0	
Bir işi işlem basamaklarına göre yazar.	1	0	1	0	
Görsellerle ilgili soruları cevaplar.	1	1	0	100	
Metinle ilgili soruları cevaplar.	1	0	1	0	
Deyim ve atasözlerinin metne katkısını belirler.	1	1	0	100	
Okudukları ile ilgili çıkarımlarda bulunur.	3	0	3	0	
Metnin içeriğine uygun başlık/başlıklar belirler.	1	0	1	0	
Metnin içeriğini yorumlar.	1	0	1	0	
Metindeki söz sanatlarını tespit eder.	1	0	1	0	
Metni oluşturan unsurlar arasındaki geçiş ve bağlantı ifadelerinin anlama olan katkısını değerlendirir.	1	0	1	0	
Yazdıklarını düzenler.	2	0	2	0	
Metinde ele alınan sorunlara farklı çözümler üretir.	2	0	2	0	
Çekim eklerinin işlevlerini ayırt eder.	2	0	2	0	
Grafik, tablo ve çizelgeyle sunulan bilgileri yorumlar.	1	0	1	0	
Fiillerin anlam özelliklerini fark eder.	1	0	1	0	

<b>Sözel (TAR)</b>					
<b>SOSYAL BİLGİLER</b>					
<b>S</b>	<b>D</b>	<b>Y</b>	<b>B</b>	<b>%</b>	
Osmanlı Devleti'nin fetih siyasetini örnekler üzerinden analiz eder.	3	1	2	33	
İletişim araçlarından yararlanırken haklarını kullanır ve sorumluluklarını yerine getirir.	1	1	0	100	
Osmanlı Devleti'nin siyasi güç olarak ortaya çıkış sürecini ve bu süreci etkileyen faktörleri açıklar.	3	1	2	33	
Medyanın sosyal değişim ve etkileşimdeki rolünü tartışır.	1	1	0	100	
Bireysel ve toplumsal ilişkilerde olumlu iletişim yollarını kullanır.	1	1	0	100	
İletişimi etkileyen tutum ve davranışları analiz ederek kendi tutum ve davranışlarını sorgular.	1	0	1	0	
<b>Sözel (DİN)</b>					
<b>Din K.ve A.B.</b>					
<b>S</b>	<b>D</b>	<b>Y</b>	<b>B</b>	<b>%</b>	
Varlıkların değerini özelliklerine göre ayırt eder.	2	2	0	100	
Melekleri özellikleri ve görevlerine göre sınıflandırır.	2	1	1	50	
Nâs suresini okur, anlamını söyler.	2	1	1	50	
Ahret hayatının aşamalarını açıklar.	1	1	0	100	
İslam'da hac ibadetinin önemini ayet ve hadisler ışığında yorumlar.	1	1	0	100	
Hz. İsa'nın (a.s.) hayatını ana hatlarıyla tanıtır.	1	1	0	100	
Dünya hayatı ile ahiret hayatı arasındaki ilişkiyi yorumlar.	1	0	1	0	
Allah'ın (c.c.) adil, merhametli ve affedicisi olması ile ahiret inancı arasındaki ilişkiyi kurar.	1	0	1	0	

<b>Sözel (İNG)</b>					
<b>İngilizce</b>					
<b>S</b>	<b>D</b>	<b>Y</b>	<b>B</b>	<b>%</b>	
Students will be able to understand short and simple texts on sports.	3	0	3	0	
Students will be able to talk about other people's appearances and personalities.	2	1	1	50	
Students will be able to ask questions related to the frequency of events.	1	0	1	0	
Students will be able to talk about routines/daily activities by using frequency adverbs and giving explanations and	1	0	1	0	
Students will be able to report on appearances and personalities of other people.	1	1	0	100	
Students will be able to write simple pieces to compare people.	1	0	1	0	
Students will be able to understand clear, standard speech on appearances and personalities.	1	0	1	0	

<b>Sayısal (MAT)</b>					
<b>Matematik</b>					
<b>S</b>	<b>D</b>	<b>Y</b>	<b>B</b>	<b>%</b>	
Tam sayılarla çarpma ve bölme işlemlerini yapar.	4	1	3	25	
Devirli olan ve olmayan ondalık gösterimleri rasyonel sayı olarak ifade eder.	2	1	1	50	
Tam sayıların kendileri ile tekrarlı çarpımını üslü nicelik olarak ifade eder.	4	1	3	25	
Rasyonel sayıları sıralar ve karşılaştırır.	3	2	1	67	
Tam sayılarla toplama ve çıkarma işlemlerini yapar, ilgili problemleri çözer.	1	0	1	0	
Rasyonel sayıların ondalık gösterimle ifade eder.	2	0	2	0	
Tam sayılarla işlemler yapmayı gerektiren problemleri çözer.	2	0	2	0	
Rasyonel sayıları tanıtır ve sayı doğrusunda gösterir.	2	0	2	0	

<b>Sayısal (FEN)</b>					
<b>Fen</b>					
<b>S</b>	<b>D</b>	<b>Y</b>	<b>B</b>	<b>%</b>	
Uzay teleskobunu açıklar.	1	0	1	0	
Hücrenin genel özelliklerini açıklar.	2	2	0	100	
Mitozun canlılar için önemini açıklar.	1	1	0	100	
Geçmişten günümüze, hücrenin yapısı ile ilgili görüşleri teknolojik gelişmelerle ilişkilendirerek tartışır.	1	0	1	0	
Mitozu ve genel özelliklerini açıklar.	2	1	1	50	
Sitoplazma bölünmesinin bitki ve hayvan hücrelerinde nasıl gerçekleştiğini açıklar.	1	0	1	0	
Galaksilerin yapısını açıklar.	2	0	2	0	
Hayvan ve bitki hücrelerini, temel kısımları ve görevleri açısından karşılaştırır.	2	0	2	0	
Mitozun birbirini takip eden farklı evrelerden oluştuğunu açıklar.	1	0	1	0	
Hücre-doku-organ-sistem-organizma ilişkisini açıklar.	1	0	1	0	
Takim yıldızı kavramını açıklar.	1	0	1	0	
Teknoloji ile uzay araştırmaları arasındaki ilişkiyi açıklar.	1	0	1	0	
Teleskobun gök bilim gelişimindeki önemine yönelik çıkarımlarda bulunur.	2	0	2	0	
Evrenin Büyük Patlama ile oluştuğunu belirtir.	1	0	1	0	
Yıldızların sıcaklıklarına göre sınıflandırır.	1	0	1	0	

SINAV SONUÇ BELGESİ							
İSTANBUL / BAYRAMPAŞA / PROF.MUHARREM ERGİN ORTAOKULU							
Öğrenci			Numara		Sınıf		
BELİNAY KÖSTEK			870		7D		
Puan Türü	Puan	Genel Ort.	Dereceler				
			Snf	Kurum	İlçe	İl	Genel
LGS	▼ 242,840	285,650	19	225	225	3540	45936
Puanı Hesaplanan:			327	327	5293	67657	
Katılımlar:			32	327	327	5313	67888

Ders	Soru	Doğru	Yanlış	Net	Başarı %	Sınıf Ort.	Kurum Ort.	Genel Ort.
Türkçe	20	5	12	1,00	5	▼ 6,18	▼ 7,25	▼ 7,25
SOSYAL BİLGİLER	10	3	5	1,33	13	▼ 3,65	▼ 4,09	▼ 3,91
Din K.ve A.B.	10	4	4	2,67	27	▼ 4,60	▼ 4,45	▼ 4,34
İngilizce	10	4	6	2,00	20	▼ 3,29	▼ 3,69	▼ 3,48
Matematik	20	6	8	3,33	17	▼ 4,17	▲ 2,50	▲ 2,77
Fen	20	7	7	4,67	23	▼ 5,66	▼ 6,64	▼ 6,85
<b>Toplam:</b>	<b>90</b>	<b>29</b>	<b>42</b>	<b>15,00</b>	<b>17</b>	<b>▼ 27,54</b>	<b>▼ 28,61</b>	<b>▼ 28,60</b>

Soru No	12345678901234567890
Sözel (TÜR)	bcbbddaCDab adABD b
Cevap Anh.	A ABDACABCDADCBABDCA
Sözel (TAR)	BdC Cacca
Cevap Anh.	A BBCACCCADC
Sözel (DİN)	Ca dadCA C
Cevap Anh.	A CDABDBCABC
Sözel (İNG)	adAdBccBdC
Cevap Anh.	A DCAABBDBCC
Sayısal (MAT)	bb aB DDBDbdab A b
Cevap Anh.	A ADCBBBDDDBACADACDAC
Sayısal (FEN)	adaAcaCDaD C d B A
Cevap Anh.	A DABADBCDCDCACBBAAB

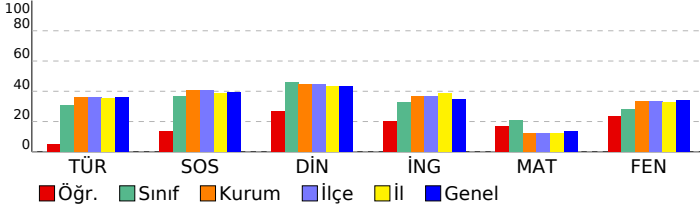

## 7. SINIF GÜÇLENDİREN KURUMSAL DENEME -2

DERSLERE GÖRE BAŞARI ANALİZİ				
Sözel (TÜR)				
Türkçe	S	D	Y	B%
Bağlamdan yararlanarak bilmediği kelime ve kelime gruplarının anlamını tahmin eder.	1	0	1	0
Bir işi işlem basamaklarına göre yazar.	1	0	1	0
Görsellerle ilgili soruları cevaplar.	1	0	1	0
Metinle ilgili soruları cevaplar.	1	0	1	0
Deyim ve atasözlerinin metne katkısını belirler.	1	0	1	0
Okudukları ile ilgili çıkarımlarda bulunur.	3	0	3	0
Metnin içeriğine uygun başlık/başlıklar belirler.	1	1	0	100
Metnin içeriğini yorumlar.	1	1	0	100
Metindeki söz sanatlarını tespit eder.	1	0	1	0
Metni oluşturan unsurlar arasındaki geçiş ve bağlantı ifadelerinin anlama olan katkısını değerlendirir.	1	0	0	0
Yazdıklarını düzenler.	2	0	0	0
Metinde ele alınan sorunlara farklı çözümler üretir.	2	0	2	0
Çekim eklerinin işlevlerini ayırt eder.	2	2	0	100
Grafik, tablo ve çizelgeyle sunulan bilgileri yorumlar.	1	1	0	100
Faillerin anlam özelliklerini fark eder.	1	0	1	0

Sözel (TAR)				
SOSYAL BİLGİLER				
S	D	Y	B%	
3	1	2	33	
3	1	0	1	
3	1	1	33	
1	0	0	0	
1	1	0	100	
1	0	1	0	

Sözel (DİN)				
Din K.ve A.B.				
S	D	Y	B%	
2	1	0	50	
2	0	2	0	
2	0	1	0	
1	0	1	0	
1	1	0	100	
1	1	0	100	
1	0	0	0	
1	1	0	100	

Sözel (İNG)				
İngilizce				
S	D	Y	B%	
3	2	1	67	
2	0	2	0	
1	1	0	100	
1	0	1	0	
1	1	0	100	
1	0	1	0	
1	0	1	0	

Sayısal (MAT)				
Matematik				
S	D	Y	B%	
4	1	2	25	
2	0	0	0	
4	2	1	50	
3	2	1	67	
1	0	1	0	
2	0	2	0	
2	1	0	50	
2	0	1	0	

Sayısal (FEN)				
Fen				
S	D	Y	B%	
1	0	1	0	
2	0	1	0	
1	0	1	0	
1	1	0	100	
2	0	1	0	
1	0	1	0	
2	1	0	50	
2	2	0	100	
1	1	0	0	
1	1	0	100	
1	0	0	0	
1	0	1	0	
2	0	0	0	
1	1	0	100	
1	1	0	100	

SINAV SONUÇ BELGESİ							
İSTANBUL / BAYRAMPAŞA / PROF.MUHARREM ERGİN ORTAOKULU							
Öğrenci				Numara		Sınıf	
BERAT* KALKAN				587		7D	
Puan Türü	Puan	Genel Ort.	Dereceler				
			Snf	Kurum	İlçe	İl	Genel
LGS	▲ 390,739	285,650	4	25	25	444	6339
Puanı Hesaplanan:			327	327	5293	67657	
Katılımlar:			32	327	327	5313	67888

Ders	Soru	Doğru	Yanlış	Net	Başarı %	Sınıf Ort.	Kurum Ort.	Genel Ort.
Türkçe	20	15	5	13,33	67	▲ 6,18	▲ 7,25	▲ 7,25
SOSYAL BİLGİLER	10	9	1	8,67	87	▲ 3,65	▲ 4,09	▲ 3,91
Din K.ve A.B.	10	9	1	8,67	87	▲ 4,60	▲ 4,45	▲ 4,34
İngilizce	10	7	2	6,33	63	▲ 3,29	▲ 3,69	▲ 3,48
Matematik	20	12	5	10,33	52	▲ 4,17	▲ 2,50	▲ 2,77
Fen	20	14	3	13,00	65	▲ 5,66	▲ 6,64	▲ 6,85
<b>Toplam:</b>	<b>90</b>	<b>66</b>	<b>17</b>	<b>60,33</b>	<b>67</b>	<b>▲ 27,54</b>	<b>▲ 28,61</b>	<b>▲ 28,60</b>

Soru No	12345678901234567890
Sözel (TÜR)	baDBaCCDADDCBACbDcA
Cevap Anh.	B ACDBABCADDCBACADBA
Sözel (TAR)	CDACaCACBB
Cevap Anh.	B CDACCCACBB
Sözel (DİN)	bBACBDBADC
Cevap Anh.	B CBACBDBADC
Sözel (İNG)	CCBDBaC
Cevap Anh.	B CCBDBBAACD
Sayısal (MAT)	C bADbCBcDBbaBBBCD
Cevap Anh.	B CADCADACBADBDBBBCDA
Sayısal (FEN)	BAABBcCCbC CDC AdAD
Cevap Anh.	B BAABBACCCDCDCBDBAD

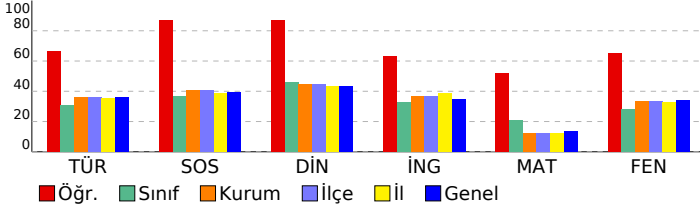

## 7. SINIF GÜÇLENDİREN KURUMSAL DENEME -2

### DERSLERE GÖRE BAŞARI ANALİZİ

Sözel (TÜR)	S	D	Y	B%
<b>Türkçe</b>				
Bağlamdan yararlanarak bilmediği kelime ve kelime gruplarının anlamını tahmin eder.	1	1	0	100
Bir işi işlem basamaklarına göre yazar.	1	0	1	0
Görsellerle ilgili soruları cevaplar.	1	1	0	100
Metinle ilgili soruları cevaplar.	1	0	1	0
Deyim ve atasözlerinin metne katkısını belirler.	1	1	0	100
Okudukları ile ilgili çıkarımlarda bulunur.	3	3	0	100
Metnin içeriğine uygun başlık/başlıklar belirler.	1	1	0	100
Metnin içeriğini yorumlar.	1	1	0	100
Metindeki söz sanatlarını tespit eder.	1	1	0	100
Metni oluşturan unsurlar arasındaki geçiş ve bağlantı ifadelerinin anlama olan katkısını değerlendirir.	1	1	0	100
Yazdıklarını düzenler.	2	1	1	50
Metinde ele alınan sorunlara farklı çözümler üretir.	2	1	1	50
Çekim eklerinin işlevlerini ayırt eder.	2	2	0	100
Grafik, tablo ve çizelgeyle sunulan bilgileri yorumlar.	1	1	0	100
Faillerin anlam özelliklerini fark eder.	1	0	1	0

Sözel (TAR)	S	D	Y	B%
<b>SOSYAL BİLGİLER</b>				
Osmanlı Devleti'nin fetih siyasetini örnekler üzerinden analiz eder.	3	3	0	100
İletişim araçlarından yararlanırken haklarını kullanır ve sorumluluklarını yerine getirir.	1	1	0	100
Osmanlı Devleti'nin siyasi güç olarak ortaya çıkış sürecini ve bu süreci etkileyen faktörleri açıklar.	3	3	0	100
Medyanın sosyal değişim ve etkileşimdeki rolünü tartışır.	1	1	0	100
Bireysel ve toplumsal ilişkilerde olumlu iletişim yollarını kullanır.	1	0	1	0
İletişimi etkileyen tutum ve davranışları analiz ederek kendi tutum ve davranışlarını sorgular.	1	1	0	100

Sözel (DİN)	S	D	Y	B%
<b>Din K.ve A.B.</b>				
Varlıklar âlemini özelliklerine göre ayırt eder.	2	2	0	100
Melekleri özellikleri ve görevlerine göre sınıflandırır.	2	2	0	100
Nâs suresini okur, anlamını söyler.	2	2	0	100
Ahiret hayatının aşamalarını açıklar.	1	1	0	100
İslam'da hac ibadetinin önemini ayet ve hadisler ışığında yorumlar.	1	1	0	100
Hz. İsa'nın (a.s.) hayatını ana hatlarıyla tanıtır.	1	1	0	100
Dünya hayatı ile ahiret hayatı arasındaki ilişkiyi yorumlar.	1	1	0	100
Allah'ın (c.c.) adil, merhametli ve affedicisi olması ile ahiret inancı arasındaki ilişkiyi kurar.	1	0	1	0

Sözel (İNG)	S	D	Y	B%
<b>İngilizce</b>				
Students will be able to understand short and simple texts on sports.	3	2	0	67
Students will be able to talk about other people's appearances and personalities.	2	2	0	100
Students will be able to ask questions related to the frequency of events.	1	1	0	100
Students will be able to talk about routines/daily activities by using frequency adverbs and giving explanations and	1	0	1	0
Students will be able to report on appearances and personalities of other people.	1	0	1	0
Students will be able to write simple pieces to compare people.	1	1	0	100
Students will be able to understand clear, standard speech on appearances and personalities.	1	1	0	100

Sayısal (MAT)	S	D	Y	B%
<b>Matematik</b>				
Tam sayılarla çarpma ve bölme işlemlerini yapar.	4	2	1	50
Devirli olan ve olmayan ondalık gösterimleri rasyonel sayı olarak ifade eder.	2	1	0	50
Tam sayıların kendileri ile tekrarlı çarpımını üslü nicelik olarak ifade eder.	4	4	0	100
Rasyonel sayıları sıralar ve karşılaştırır.	3	1	2	33
Tam sayılarla toplama ve çıkarma işlemlerini yapar, ilgili problemleri çözer.	1	1	0	100
Rasyonel sayıların ondalık gösterimle ifade eder.	2	1	1	50
Tam sayılarla işlemler yapmayı gerektiren problemleri çözer.	2	2	0	100
Rasyonel sayıları tanıtır ve sayı doğrusunda gösterir.	2	0	1	0

Sayısal (FEN)	S	D	Y	B%
<b>Fen</b>				
Uzay teleskobunu açıklar.	1	1	0	100
Hücrenin genel özelliklerini açıklar.	2	2	0	100
Mitozun canlılar için önemini açıklar.	1	0	1	0
Geçmişten günümüze, hücrenin yapısı ile ilgili görüşleri teknolojik gelişmelerle ilişkilendirerek tartışır.	1	1	0	100
Mitozu ve genel özelliklerini açıklar.	2	1	0	50
Sitoplazma bölünmesinin bitki ve hayvan hücrelerinde nasıl gerçekleştiğini açıklar.	1	0	0	0
Galaksilerin yapısını açıklar.	2	2	0	100
Hayvan ve bitki hücrelerini, temel kısımları ve görevleri açısından karşılaştırır.	2	2	0	100
Mitozun birbirini takip eden farklı evrelerden oluştuğunu açıklar.	1	1	0	100
Hücre-doku-organ-sistem-organizma ilişkisini açıklar.	1	0	0	0
Takim yıldızı kavramını açıklar.	1	0	1	0
Teknoloji ile uzay araştırmaları arasındaki ilişkiyi açıklar.	1	0	1	0
Teleskobun gök bilim gelişimindeki önemine yönelik çıkarımda bulunur.	2	2	0	100
Evrenin Büyük Patlama ile oluştuğunu belirtir.	1	1	0	100
Yıldızların sıcaklıklarına göre sınıflandırır.	1	1	0	100



SINAV SONUÇ BELGESİ							
İSTANBUL / BAYRAMPAŞA / PROF.MUHARREM ERGİN ORTAOKULU							
Öğrenci			Numara		Sınıf		
BERKAY EVCİ			152		7D		
Puan Türü	Puan	Genel Ort.	Dereceler				
			Snf	Kurum	İlçe	İl	Genel
LGS	▼ 236,177	285,650	21	236	236	3722	48380
Puanı Hesaplanan:			327	327	5293	67657	
Katılımlar:			32	327	327	5313	67888

Ders	Soru	Doğru	Yanlış	Net	Başarı %	Sınıf Ort.	Kurum Ort.	Genel Ort.
Türkçe	20	7	13	2,67	13	▼ 6,18	▼ 7,25	▼ 7,25
SOSYAL BİLGİLER	10	2	8	-0,67	-7	▼ 3,65	▼ 4,09	▼ 3,91
Din K.ve A.B.	10	5	5	3,33	33	▼ 4,60	▼ 4,45	▼ 4,34
İngilizce	10	3	7	0,67	7	▼ 3,29	▼ 3,69	▼ 3,48
Matematik	20	6	13	1,67	8	▼ 4,17	▼ 2,50	▼ 2,77
Fen	20	8	12	4,00	20	▼ 5,66	▼ 6,64	▼ 6,85
<b>Toplam:</b>	<b>90</b>	<b>31</b>	<b>58</b>	<b>11,67</b>	<b>13</b>	<b>▼ 27,54</b>	<b>▼ 28,61</b>	<b>▼ 28,60</b>

Soru No	12345678901234567890
Sözel (TÜR)	bcDbdbaaDCbdaaBdBDdA
Cevap Anh.	ABDACABCDADCBABDCA
Sözel (TAR)	BabcCddcca
Cevap Anh.	BBCACCCADC
Sözel (DİN)	aDbBbcCABa
Cevap Anh.	CDABBCABC
Sözel (İNG)	adAdccbBdC
Cevap Anh.	DCAABBDBCC
Sayısal (MAT)	bbCaadDDBDbdac Aabdb
Cevap Anh.	ADCBBBDBDABCADACDAC
Sayısal (FEN)	DAaADcabCDbcdCAccbdd
Cevap Anh.	DABADBCDCDCACBBAAB

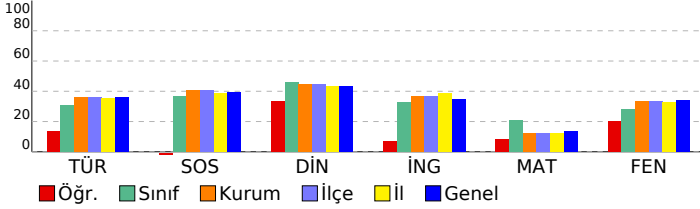

## 7. SINIF GÜÇLENDİREN KURUMSAL DENEME -2

DERSLERE GÖRE BAŞARI ANALİZİ					
<b>Sözel (TÜR)</b>					
<b>Türkçe</b>	<b>S</b>	<b>D</b>	<b>Y</b>	<b>B</b>	<b>%</b>
Bağlamdan yararlanarak bilmediği kelime ve kelime gruplarının anlamını tahmin eder.	1	0	1	0	0
Bir işi işlem basamaklarına göre yazar.	1	0	1	0	0
Görsellerle ilgili soruları cevaplar.	1	1	0	100	
Metinle ilgili soruları cevaplar.	1	0	1	0	0
Deyim ve atasözlerinin metne katkısını belirler.	1	0	1	0	0
Okudukları ile ilgili çıkarımlarda bulunur.	3	1	2	33	
Metnin içeriğine uygun başlık/başlıklar belirler.	1	1	0	1	0
Metnin içeriğini yorumlar.	1	1	0	100	
Metindeki söz sanatlarını tespit eder.	1	0	1	0	0
Metni oluşturan unsurlar arasındaki geçiş ve bağlantı ifadelerinin anlama olan katkısını değerlendirir.	1	0	1	0	0
Yazdıklarını düzenler.	2	0	2	0	0
Metinde ele alınan sorunlara farklı çözümler üretir.	2	1	1	50	
Çekim eklerinin işlevlerini ayırt eder.	2	1	1	50	
Grafik, tablo ve çizelgeyle sunulan bilgileri yorumlar.	1	1	0	100	
Faillerin anlam özelliklerini fark eder.	1	1	0	100	
<b>Sözel (TAR)</b>					
<b>SOSYAL BİLGİLER</b>					
<b>S</b>	<b>D</b>	<b>Y</b>	<b>B</b>	<b>%</b>	
Osmanlı Devleti'nin fetih siyasetini örnekler üzerinden analiz eder.	3	1	2	33	
İletişim araçlarından yararlanırken haklarını kullanır ve sorumluluklarını yerine getirir.	1	0	1	0	0
Osmanlı Devleti'nin siyasi güç olarak ortaya çıkış sürecini ve bu süreci etkileyen faktörleri açıklar.	3	0	3	0	
Medyanın sosyal değişim ve etkileşimdeki rolünü tartışır.	1	1	0	100	
Bireysel ve toplumsal ilişkilerde olumlu iletişim yollarını kullanır.	1	0	1	0	0
İletişimi etkileyen tutum ve davranışları analiz ederek kendi tutum ve davranışlarını sorgular.	1	0	1	0	0
<b>Sözel (DİN)</b>					
<b>Din K.ve A.B.</b>					
<b>S</b>	<b>D</b>	<b>Y</b>	<b>B</b>	<b>%</b>	
Varlıkların önemini özelliklerine göre ayırt eder.	2	0	2	0	0
Melekleri özellikleri ve görevlerine göre sınıflandırır.	2	1	1	50	
Nâs suresini okur, anlamını söyler.	2	0	2	0	0
Ahret hayatının aşamalarını açıklar.	1	1	0	100	
İslam'da hac ibadetinin önemini ayet ve hadisler ışığında yorumlar.	1	1	0	100	
Hz. İsa'nın (a.s.) hayatını ana hatlarıyla tanıtır.	1	1	0	100	
Dünya hayatı ile ahiret hayatı arasındaki ilişkiyi yorumlar.	1	1	0	100	
Allah'ın (c.c.) adil, merhametli ve affedicisi olması ile ahiret inancı arasındaki ilişkiyi kurar.	1	0	1	0	0
<b>Sözel (İNG)</b>					
<b>İngilizce</b>					
<b>S</b>	<b>D</b>	<b>Y</b>	<b>B</b>	<b>%</b>	
Students will be able to understand short and simple texts on sports.	3	2	1	67	
Students will be able to talk about other people's appearances and personalities.	2	0	2	0	0
Students will be able to ask questions related to the frequency of events.	1	1	0	100	
Students will be able to talk about routines/daily activities by using frequency adverbs and giving explanations and	1	0	1	0	0
Students will be able to report on appearances and personalities of other people.	1	0	1	0	0
Students will be able to write simple pieces to compare people.	1	0	1	0	0
Students will be able to understand clear, standard speech on appearances and personalities.	1	0	1	0	0
<b>Sayısal (MAT)</b>					
<b>Matematik</b>					
<b>S</b>	<b>D</b>	<b>Y</b>	<b>B</b>	<b>%</b>	
Tam sayılarla çarpma ve bölme işlemlerini yapar.	4	1	3	25	
Devirli olan ve olmayan ondalık gösterimleri rasyonel sayı olarak ifade eder.	2	1	1	50	
Tam sayıların kendileri ile tekrarlı çarpımını üslü nicelik olarak ifade eder.	4	1	3	25	
Rasyonel sayıları sıralar ve karşılaştırır.	3	2	1	67	
Tam sayılarla toplama ve çıkarma işlemlerini yapar, ilgili problemleri çözer.	1	0	1	0	0
Rasyonel sayıların ondalık gösterimle ifade eder.	2	0	2	0	0
Tam sayılarla işlemler yapmayı gerektiren problemleri çözer.	2	1	0	50	
Rasyonel sayıları tanıtır ve sayı doğrusunda gösterir.	2	0	2	0	0
<b>Sayısal (FEN)</b>					
<b>Fen</b>					
<b>S</b>	<b>D</b>	<b>Y</b>	<b>B</b>	<b>%</b>	
Uzay teleskobunu açıklar.	1	1	0	100	
Hücrenin genel özelliklerini açıklar.	2	2	0	100	
Mitozun canlılar için önemini açıklar.	1	0	1	0	0
Geçmişten günümüze, hücrenin yapısı ile ilgili görüşleri teknolojik gelişmelerle ilişkilendirerek tartışır.	1	1	0	100	
Mitozu ve genel özelliklerini açıklar.	2	1	1	50	
Sitoplazma bölünmesinin bitki ve hayvan hücrelerinde nasıl gerçekleştiğini açıklar.	1	0	1	0	0
Galaksilerin yapısını açıklar.	2	0	2	0	0
Hayvan ve bitki hücrelerini, temel kısımları ve görevleri açısından karşılaştırır.	2	0	2	0	0
Mitozun birbirini takip eden farklı evrelerden oluştuğunu açıklar.	1	1	0	100	
Hücre-doku-organ-sistem-organizma ilişkisini açıklar.	1	1	0	100	
Takim yıldızı kavramını açıklar.	1	0	1	0	0
Teknoloji ile uzay araştırmaları arasındaki ilişkiyi açıklar.	1	1	0	100	
Teleskobun gök bilim gelişimindeki önemine yönelik çıkarımda bulunur.	2	0	2	0	0
Evrenin Büyük Patlama ile oluştuğunu belirtir.	1	0	1	0	0
Yıldızların sıcaklıklarına göre sınıflandırır.	1	0	1	0	0

SINAV SONUÇ BELGESİ							
İSTANBUL / BAYRAMPAŞA / PROF.MUHARREM ERGİN ORTAOKULU							
Öğrenci				Numara		Sınıf	
CAN H KALAFAT				106		7D	
Puan Türü	Puan	Genel Ort.	Dereceler				
			Snf	Kurum	İlçe	İl	Genel
LGS	▲ 417,646	285,650	1	11	11	221	3276
Puanı Hesaplanan:			327	327	5293	67657	
Katılımlar:			32	327	327	5313	67888

Ders	Soru	Doğru	Yanlış	Net	Başarı %	Sınıf Ort.	Kurum Ort.	Genel Ort.
Türkçe	20	16	4	14,67	73	▲ 6,18	▲ 7,25	▲ 7,25
SOSYAL BİLGİLER	10	9	1	8,67	87	▲ 3,65	▲ 4,09	▲ 3,91
Din K.ve A.B.	10	8	2	7,33	73	▲ 4,60	▲ 4,45	▲ 4,34
İngilizce	10	8	2	7,33	73	▲ 3,29	▲ 3,69	▲ 3,48
Matematik	20	13	5	11,33	57	▲ 4,17	▲ 2,50	▲ 2,77
Fen	20	18	2	17,33	87	▲ 5,66	▲ 6,64	▲ 6,85
<b>Toplam:</b>	<b>90</b>	<b>72</b>	<b>16</b>	<b>66,67</b>	<b>74</b>	<b>▲ 27,54</b>	<b>▲ 28,61</b>	<b>▲ 28,60</b>

Soru No	12345678901234567890
Sözel (TÜR)	A d D A a A B C D C D A D C B d B D d A
Cevap Anh.	A A B D A C A B C D C D A D C B A B D C A
Sözel (TAR)	B B C A C C C d A D C
Cevap Anh.	A A B B C A C C A D C
Sözel (DİN)	C D b B D d C A B C
Cevap Anh.	A A C D A B D B C A B C
Sözel (İNG)	D C A d c B D B C C
Cevap Anh.	A A D C A A B B D B C C
Sayısal (MAT)	D C B B B d b a D B C A D A C b d b
Cevap Anh.	A A D C B B B D D B D A B C A D A C D A C
Sayısal (FEN)	D A B A D B C D a D C D C C A B c A A B
Cevap Anh.	A A D A B A D B C D C D C C A B B A A B

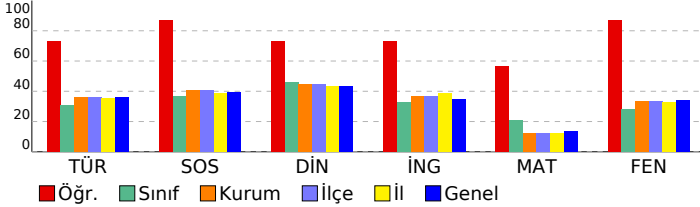

## 7. SINIF GÜÇLENDİREN KURUMSAL DENEME -2

DERSLERE GÖRE BAŞARI ANALİZİ				
Sözel (TÜR)				
Türkçe	S	D	Y	B%
Bağlamdan yararlanarak bilmediği kelime ve kelime gruplarının anlamını tahmin eder.	1	1	0	100
Bir işi işlem basamaklarına göre yazar.	1	0	1	0
Görsellerle ilgili soruları cevaplar.	1	1	0	100
Metinle ilgili soruları cevaplar.	1	1	0	100
Deyim ve atasözlerinin metne katkısını belirler.	1	0	1	0
Okudukları ile ilgili çıkarımlarda bulunur.	3	3	0	100
Metnin içeriğine uygun başlık/başlıklar belirler.	1	1	0	100
Metnin içeriğini yorumlar.	1	1	0	100
Metindeki söz sanatlarını tespit eder.	1	1	0	100
Metni oluşturan unsurlar arasındaki geçiş ve bağlantı ifadelerinin anlama olan katkısını değerlendirir.	1	1	0	100
Yazdıklarını düzenler.	2	1	1	50
Metinde ele alınan sorunlara farklı çözümler üretir.	2	2	0	100
Çekim eklerinin işlevlerini ayırt eder.	2	1	1	50
Grafik, tablo ve çizelgeyle sunulan bilgileri yorumlar.	1	1	0	100
Faillerin anlam özelliklerini fark eder.	1	1	0	100

Sözel (TAR)				
SOSYAL BİLGİLER				
S	D	Y	B%	
3	3	0	100	Osmanlı Devleti'nin fetih siyasetini örnekler üzerinden analiz eder.
1	1	0	100	İletişim araçlarından yararlanırken haklarını kullanır ve sorumluluklarını yerine getirir.
3	3	0	100	Osmanlı Devleti'nin siyasi güç olarak ortaya çıkış sürecini ve bu süreci etkileyen faktörleri açıklar.
1	1	0	100	Medyanın sosyal değişim ve etkileşimdeki rolünü tartışır.
1	1	0	100	Bireysel ve toplumsal ilişkilerde olumlu iletişim yollarını kullanır.
1	0	1	0	İletişimi etkileyen tutum ve davranışları analiz ederek kendi tutum ve davranışlarını sorgular.

Sözel (DİN)				
Din K.ve A.B.				
S	D	Y	B%	
2	1	1	50	Varlıklar âlemini özelliklerine göre ayırt eder.
2	2	0	100	Melekleri özellikleri ve görevlerine göre sınıflandırır.
2	0	2	0	Nâs suresini okur, anlamını söyler.
1	1	0	100	Ahiret hayatının aşamalarını açıklar.
1	1	0	100	İslam'da hac ibadetinin önemini ayet ve hadisler ışığında yorumlar.
1	1	0	100	Hz. İsa'nın (a.s.) hayatını ana hatlarıyla tanıtır.
1	1	0	100	Dünya hayatı ile ahiret hayatı arasındaki ilişkiyi yorumlar.
1	1	0	100	Allah'ın (c.c.) adil, merhametli ve affedicisi olması ile ahiret inancı arasındaki ilişkiyi kurar.

Sözel (İNG)				
İngilizce				
S	D	Y	B%	
3	3	0	100	Students will be able to understand short and simple texts on sports.
2	2	0	100	Students will be able to talk about other people's appearances and personalities.
1	1	0	100	Students will be able to ask questions related to the frequency of events.
1	0	1	0	Students will be able to talk about routines/daily activities by using frequency adverbs and giving explanations and
1	0	1	0	Students will be able to report on appearances and personalities of other people.
1	1	0	100	Students will be able to write simple pieces to compare people.
1	1	0	100	Students will be able to understand clear, standard speech on appearances and personalities.

Sayısal (MAT)				
Matematik				
S	D	Y	B%	
4	1	2	25	Tam sayılarla çarpma ve bölme işlemlerini yapar.
2	1	1	50	Devirli olan ve olmayan ondalık gösterimleri rasyonel sayı olarak ifade eder.
4	3	1	75	Tam sayıların kendileri ile tekrarlı çarpımını üslü nicelik olarak ifade eder.
3	2	0	67	Rasyonel sayıları sıralar ve karşılaştırır.
1	1	0	100	Tam sayılarla toplama ve çıkarma işlemlerini yapar, ilgili problemleri çözer.
2	2	0	100	Rasyonel sayıların ondalık gösterimle ifade eder.
2	2	0	100	Tam sayılarla işlemler yapmayı gerektiren problemleri çözer.
2	1	1	50	Rasyonel sayıları tanıtır ve sayı doğrusunda gösterir.

Sayısal (FEN)				
Fen				
S	D	Y	B%	
1	1	0	100	Uzay teleskobunu açıklar.
2	2	0	100	Hücrenin genel özelliklerini açıklar.
1	1	0	100	Mitozun canlılar için önemini açıklar.
1	1	0	100	Geçmişten günümüze, hücrenin yapısı ile ilgili görüşleri teknolojik gelişmelerle ilişkilendirerek tartışır.
2	2	0	100	Mitozu ve genel özelliklerini açıklar.
1	1	0	100	Sitoplazma bölünmesinin bitki ve hayvan hücrelerinde nasıl gerçekleştiğini açıklar.
2	2	0	100	Galaksilerin yapısını açıklar.
2	2	0	100	Hayvan ve bitki hücrelerini, temel kısımları ve görevleri açısından karşılaştırır.
1	0	1	0	Mitozun birbirini takip eden farklı evrelerden oluştuğunu açıklar.
1	1	0	100	Hücre-doku-organ-sistem-organizma ilişkisini açıklar.
1	1	0	100	Takim yıldızı kavramını açıklar.
1	1	0	100	Teknoloji ile uzay araştırmaları arasındaki ilişkiyi açıklar.
2	2	0	100	Teleskobun gök bilim gelişimindeki önemine yönelik çıkarımda bulunur.
1	0	1	0	Evrenin Büyük Patlama ile oluştuğunu belirtir.
1	1	0	100	Yıldızların sıcaklıklarına göre sınıflandırır.

SINAV SONUÇ BELGESİ							
İSTANBUL / BAYRAMPAŞA / PROF.MUHARREM ERGİN ORTAOKULU							
Öğrenci				Numara		Sınıf	
CANSU* ÜNSAL				740		7D	
Puan Türü	Puan	Genel Ort.	Dereceler				
			Snf	Kurum	İlçe	İl	Genel
LGS	▼ 285,212	285,650	15	154	154	2426	31397
Puanı Hesaplanan:			327	327	5293	67657	
Katılımlar:			32	327	327	5313	67888

Ders	Soru	Doğru	Yanlış	Net	Başarı %	Sınıf Ort.	Kurum Ort.	Genel Ort.
Türkçe	20	12	8	9,33	47	▲ 6,18	▲ 7,25	▲ 7,25
SOSYAL BİLGİLER	10	5	5	3,33	33	▼ 3,65	▼ 4,09	▼ 3,91
Din K.ve A.B.	10	7	3	6,00	60	▲ 4,60	▲ 4,45	▲ 4,34
İngilizce	10	3	7	0,67	7	▼ 3,29	▼ 3,69	▼ 3,48
Matematik	20	6	11	2,33	12	▼ 4,17	▼ 2,50	▼ 2,77
Fen	20	9	11	5,33	27	▼ 5,66	▼ 6,64	▼ 6,85
<b>Toplam:</b>	<b>90</b>	<b>42</b>	<b>45</b>	<b>27,00</b>	<b>30</b>	<b>▼ 27,54</b>	<b>▼ 28,61</b>	<b>▼ 28,60</b>

Soru No	1 2 3 4 5 6 7 8 9 0 1 2 3 4 5 6 7 8 9 0
Sözel (TÜR)	cdDaABCDADdDCaAbADcd
Cevap Anh.	B ACDBABCDADDCBACADBA
Sözel (TAR)	CDADbbCcb
Cevap Anh.	B CDACCCACBB
Sözel (DİN)	dBAaBdADC
Cevap Anh.	B CBACBDBADC
Sözel (İNG)	CadccBdAaa
Cevap Anh.	B CCBDBBAACD
Sayısal (MAT)	CAbbcdbdB bcbabBB b
Cevap Anh.	B CADCADACBADDBBBBCDA
Sayısal (FEN)	cAAcBcCabaDacCBDCdAb
Cevap Anh.	B BAABBACCCDCDCBDBAD

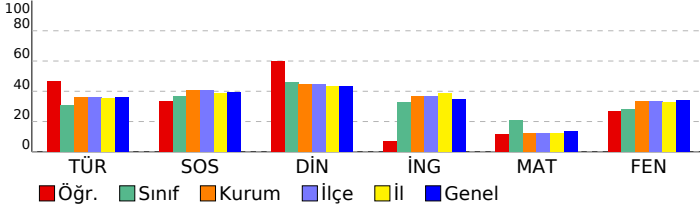

## 7. SINIF GÜÇLENDİREN KURUMSAL DENEME -2

DERSLERE GÖRE BAŞARI ANALİZİ				
Sözel (TÜR)				
Türkçe	S	D	Y	B%
Bağlamdan yararlanarak bilmediği kelime ve kelime gruplarının anlamını tahmin eder.	1	0	1	0
Bir işi işlem basamaklarına göre yazar.	1	0	1	0
Görsellerle ilgili soruları cevaplar.	1	1	0	100
Metinle ilgili soruları cevaplar.	1	1	0	100
Deyim ve atasözlerinin metne katkısını belirler.	1	0	1	0
Okudukları ile ilgili çıkarımlarda bulunur.	3	1	2	33
Metnin içeriğine uygun başlık/başlıklar belirler.	1	1	0	100
Metnin içeriğini yorumlar.	1	1	0	100
Metindeki söz sanatlarını tespit eder.	1	1	0	100
Metni oluşturan unsurlar arasındaki geçiş ve bağlantı ifadelerinin anlama olan katkısını değerlendirir.	1	1	0	100
Yazdıklarını düzenler.	2	1	1	50
Metinde ele alınan sorunlara farklı çözümler üretir.	2	0	2	100
Çekim eklerinin işlevlerini ayırt eder.	2	1	1	50
Grafik, tablo ve çizelgeyle sunulan bilgileri yorumlar.	1	1	0	100
Faillerin anlam özelliklerini fark eder.	1	0	1	0

Sözel (TAR)				
SOSYAL BİLGİLER				
S	D	Y	B%	
Osmanlı Devleti'nin fetih siyasetini örnekler üzerinden analiz eder.	3	2	1	67
İletişim araçlarından yararlanırken haklarını kullanır ve sorumluluklarını yerine getirir.	1	0	1	0
Osmanlı Devleti'nin siyasi güç olarak ortaya çıkış sürecini ve bu süreci etkileyen faktörleri açıklar.	3	2	1	67
Medyanın sosyal değişim ve etkileşimdeki rolünü tartışır.	1	0	1	0
Bireysel ve toplumsal ilişkilerde olumlu iletişim yollarını kullanır.	1	0	1	0
İletişimi etkileyen tutum ve davranışları analiz ederek kendi tutum ve davranışlarını sorgular.	1	1	0	100

Sözel (DİN)				
Din K.ve A.B.				
S	D	Y	B%	
Varlıklar âlemini özelliklerine göre ayırt eder.	2	2	0	100
Melekleri özellikleri ve görevlerine göre sınıflandırır.	2	2	0	100
Nâs suresini okur, anlamını söyler.	2	2	0	100
Ahiret hayatının aşamalarını açıklar.	1	0	1	0
İslam'da hac ibadetinin önemini ayet ve hadisler ışığında yorumlar.	1	0	1	0
Hz. İsa'nın (a.s.) hayatını ana hatlarıyla tanıtır.	1	1	0	100
Dünya hayatı ile ahiret hayatı arasındaki ilişkiyi yorumlar.	1	1	0	100
Allah'ın (c.c.) adil, merhametli ve affedicisi olması ile ahiret inancı arasındaki ilişkiyi kurar.	1	0	1	0

Sözel (İNG)				
İngilizce				
S	D	Y	B%	
Students will be able to understand short and simple texts on sports.	3	1	2	33
Students will be able to talk about other people's appearances and personalities.	2	2	0	0
Students will be able to ask questions related to the frequency of events.	1	1	0	100
Students will be able to talk about routines/daily activities by using frequency adverbs and giving explanations and	1	0	1	0
Students will be able to report on appearances and personalities of other people.	1	0	1	00
Students will be able to write simple pieces to compare people.	1	0	1	0
Students will be able to understand clear, standard speech on appearances and personalities.	1	0	1	0

Sayısal (MAT)				
Matematik				
S	D	Y	B%	
Tam sayılarla çarpma ve bölme işlemlerini yapar.	4	1	2	25
Devirli olan ve olmayan ondalık gösterimleri rasyonel sayı olarak ifade eder.	2	0	1	0
Tam sayıların kendileri ile tekrarlı çarpımını üslü nicelik olarak ifade eder.	4	3	1	75
Rasyonel sayıları sıralar ve karşılaştırır.	3	0	2	0
Tam sayılarla toplama ve çıkarma işlemlerini yapar, ilgili problemleri çözer.	1	1	0	100
Rasyonel sayıların ondalık gösterimle ifade eder.	2	0	2	0
Tam sayılarla işlemler yapmayı gerektiren problemleri çözer.	2	0	2	0
Rasyonel sayıları tanıtır ve sayı doğrusunda gösterir.	2	1	1	50

Sayısal (FEN)				
Fen				
S	D	Y	B%	
Uzay teleskobunu açıklar.	1	0	1	0
Hücresinin genel özelliklerini açıklar.	2	2	0	100
Mitozun canlılar için önemini açıklar.	1	0	1	0
Geçmişten günümüze, hücrenin yapısı ile ilgili görüşleri teknolojik gelişmelerle ilişkilendirerek tartışır.	1	0	1	0
Mitozu ve genel özelliklerini açıklar.	2	1	1	50
Sitoplazma bölünmesinin bitki ve hayvan hücrelerinde nasıl gerçekleştiğini açıklar.	1	1	0	100
Galaksilerin yapısını açıklar.	2	2	0	100
Hayvan ve bitki hücrelerini, temel kısımları ve görevleri açısından karşılaştırır.	2	0	2	0
Mitozun birbirini takip eden farklı evrelerden oluştuğunu açıklar.	1	0	1	0
Hücre-doku-organ-sistem-organizma ilişkisini açıklar.	1	1	0	100
Takim yıldızı kavramını açıklar.	1	0	1	0
Teknoloji ile uzay araştırmaları arasındaki ilişkiyi açıklar.	1	0	1	0
Teleskobun gök bilimin gelişimindeki önemine yönelik çıkarımda bulunur.	2	1	1	50
Evrenin Büyük Patlama ile oluştuğunu belirtir.	1	0	1	0
Yıldızların sıcaklıklarına göre sınıflandırır.	1	1	0	100

SINAV SONUÇ BELGESİ							
İSTANBUL / BAYRAMPAŞA / PROF.MUHARREM ERGİN ORTAOKULU							
Öğrenci				Numara		Sınıf	
ECE Z ÖZTEPE				202		7D	
Puan Türü	Puan	Genel Ort.	Dereceler				
			Snf	Kurum	İlçe	İl	Genel
LGS	▲ 392,587	285,650	3	24	24	428	6090
Puanı Hesaplanan:			327	327	5293	67657	
Katılımlar:			32	327	327	5313	67888

Ders	Soru	Doğru	Yanlış	Net	Başarı %	Sınıf Ort.	Kurum Ort.	Genel Ort.
Türkçe	20	16	4	14,67	73	▲ 6,18	▲ 7,25	▲ 7,25
SOSYAL BİLGİLER	10	9	1	8,67	87	▲ 3,65	▲ 4,09	▲ 3,91
Din K.ve A.B.	10	9	1	8,67	87	▲ 4,60	▲ 4,45	▲ 4,34
İngilizce	10	9	1	8,67	87	▲ 3,29	▲ 3,69	▲ 3,48
Matematik	20	9	10	5,67	28	▲ 4,17	▲ 2,50	▲ 2,77
Fen	20	17	3	16,00	80	▲ 5,66	▲ 6,64	▲ 6,85
<b>Toplam:</b>	<b>90</b>	<b>69</b>	<b>20</b>	<b>62,33</b>	<b>69</b>	<b>▲ 27,54</b>	<b>▲ 28,61</b>	<b>▲ 28,60</b>

Soru No	12345678901234567890
Sözel (TÜR)	A d D A a A B C D C D A D C B d B D d A
Cevap Anh.	A A B D A C A B C D C D A D C B A B D C A
Sözel (TAR)	d B C A C C C A D C
Cevap Anh.	A A B B C A C C C A D C
Sözel (DİN)	C D A B D d C A B C
Cevap Anh.	A A C D A B D B C A B C
Sözel (İNG)	D C A A C B D B C C
Cevap Anh.	A A D C A A B B D B C C
Sayısal (MAT)	D C B B c a b a D b d d A D A C c d b
Cevap Anh.	A A D C B B D D B D A B C A D A C D A C
Sayısal (FEN)	b a d A D B C D C D C D C C A B c A A B
Cevap Anh.	A A D A B A D B C D C D C D C C A B B A A B

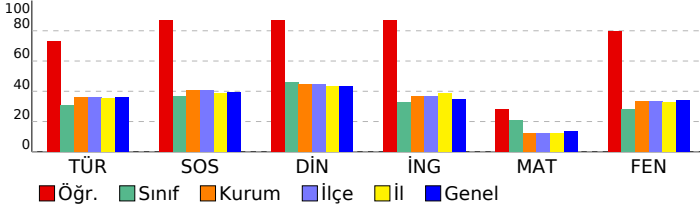

## 7. SINIF GÜÇLENDİREN KURUMSAL DENEME -2

DERSLERE GÖRE BAŞARI ANALİZİ				
Sözel (TÜR)				
Türkçe	S	D	Y	B%
Bağlamdan yararlanarak bilmediği kelime ve kelime gruplarının anlamını tahmin eder.	1	1	0	100
Bir işi işlem basamaklarına göre yazar.	1	0	1	0
Görsellerle ilgili soruları cevaplar.	1	1	0	100
Metinle ilgili soruları cevaplar.	1	1	0	100
Deyim ve atasözlerinin metne katkısını belirler.	1	0	1	0
Okudukları ile ilgili çıkarımlarda bulunur.	3	3	0	100
Metnin içeriğine uygun başlık/başlıklar belirler.	1	1	0	100
Metnin içeriğini yorumlar.	1	1	0	100
Metindeki söz sanatlarını tespit eder.	1	1	0	100
Metni oluşturan unsurlar arasındaki geçiş ve bağlantı ifadelerinin anlama olan katkısını değerlendirir.	1	1	0	100
Yazdıklarını düzenler.	2	1	1	50
Metinde ele alınan sorunlara farklı çözümler üretir.	2	2	0	100
Çekim eklerinin işlevlerini ayırt eder.	2	1	1	50
Grafik, tablo ve çizelgeyle sunulan bilgileri yorumlar.	1	1	0	100
Faillerin anlam özelliklerini fark eder.	1	1	0	100

Sözel (TAR)				
SOSYAL BİLGİLER				
S	D	Y	B%	
3	2	1	67	Osmanlı Devleti'nin fetih siyasetini örneklerinden analiz eder.
1	1	0	100	İletişim araçlarından yararlanırken haklarını kullanır ve sorumluluklarını yerine getirir.
3	3	0	100	Osmanlı Devleti'nin siyasi güç olarak ortaya çıkış sürecini ve bu süreci etkileyen faktörleri açıklar.
1	1	0	100	Medyanın sosyal değişim ve etkileşimdeki rolünü tartışır.
1	1	0	100	Bireysel ve toplumsal ilişkilerde olumlu iletişim yollarını kullanır.
1	1	0	100	İletişimi etkileyen tutum ve davranışları analiz ederek kendi tutum ve davranışlarını sorgular.

Sözel (DİN)				
Din K.ve A.B.				
S	D	Y	B%	
2	2	0	100	Varlıklar âlemini özelliklerine göre ayırt eder.
2	2	0	100	Melekleri özellikleri ve görevlerine göre sınıflandırır.
2	1	1	50	Nâs suresini okur, anlamını söyler.
1	1	0	100	Ahiret hayatının aşamalarını açıklar.
1	1	0	100	İslam'da hac ibadetinin önemini ayet ve hadisler ışığında yorumlar.
1	1	0	100	Hz. İsa'nın (a.s.) hayatını ana hatlarıyla tanıtır.
1	1	0	100	Dünya hayatı ile ahiret hayatı arasındaki ilişkiyi yorumlar.
1	1	0	100	Allah'ın (c.c.) adil, merhametli ve affedicisi olması ile ahiret inancı arasındaki ilişkiyi kurar.

Sayısal (MAT)				
Matematik				
S	D	Y	B%	
4	1	2	25	Tam sayılarla çarpma ve bölme işlemlerini yapar.
2	1	1	50	Devirli olan ve olmayan ondalık gösterimleri rasyonel sayı olarak ifade eder.
4	2	2	50	Tam sayıların kendileri ile tekrarlı çarpımını üslü nicelik olarak ifade eder.
3	1	2	33	Rasyonel sayıları sıralar ve karşılaştırır.
1	0	1	0	Tam sayılarla toplama ve çıkarma işlemlerini yapar, ilgili problemleri çözer.
2	1	1	50	Rasyonel sayıların ondalık gösterimle ifade eder.
2	2	0	100	Tam sayılarla işlemler yapmayı gerektiren problemleri çözer.
2	1	1	50	Rasyonel sayıların tanır ve sayı doğrusunda gösterir.

Sayısal (FEN)				
Fen				
S	D	Y	B%	
1	0	1	0	Uzay teleskobunu açıklar.
2	2	0	100	Hücresinin genel özelliklerini açıklar.
1	0	1	0	Mitozun canlılar için önemini açıklar.
1	1	0	100	Geçmişten günümüze, hücrenin yapısı ile ilgili görüşleri teknolojik gelişmelerle ilişkilendirerek tartışır.
2	2	0	100	Mitozu ve genel özelliklerini açıklar.
1	1	0	100	Sitoplazma bölünmesinin bitki ve hayvan hücrelerinde nasıl gerçekleştiğini açıklar.
2	2	0	100	Galaksilerin yapısını açıklar.
2	2	0	100	Hayvan ve bitki hücrelerini, temel kısımları ve görevleri açısından karşılaştırır.
1	1	0	100	Mitozun birbirini takip eden farklı evrelerden oluştuğunu açıklar.
1	1	0	100	Hücre-doku-organ-sistem-organizma ilişkisini açıklar.
1	1	0	100	Takim yıldızı kavramını açıklar.
1	1	0	100	Teknoloji ile uzay araştırmaları arasındaki ilişkiyi açıklar.
2	2	0	100	Teleskobun gök bilim gelişimindeki önemine yönelik çıkarımda bulunur.
1	1	0	100	Evrenin Büyük Patlama ile oluştuğunu belirtir.
1	1	0	100	Yıldızların sıcaklıklarına göre sınıflandırır.

SINAV SONUÇ BELGESİ							
İSTANBUL / BAYRAMPAŞA / PROF.MUHARREM ERGİN ORTAOKULU							
Öğrenci				Numara		Sınıf	
EGE * ŞENOL				790		7D	
Puan Türü	Puan	Genel Ort.	Dereceler				
			Snf	Kurum	İlçe	İl	Genel
LGS	▲ 389,709	285,650	5	26	26	452	6487
Puanı Hesaplanan:			327	327	5293	67657	
Katılımlar:			32	327	327	5313	67888

Ders	Soru	Doğru	Yanlış	Net	Başarı %	Sınıf Ort.	Kurum Ort.	Genel Ort.
Türkçe	20	16	4	14,67	73	▲ 6,18	▲ 7,25	▲ 7,25
SOSYAL BİLGİLER	10	4	6	2,00	20	▼ 3,65	▼ 4,09	▼ 3,91
Din K.ve A.B.	10	10	0	10,00	100	▲ 4,60	▲ 4,45	▲ 4,34
İngilizce	10	9	1	8,67	87	▲ 3,29	▲ 3,69	▲ 3,48
Matematik	20	10	9	7,00	35	▲ 4,17	▲ 2,50	▲ 2,77
Fen	20	17	3	16,00	80	▲ 5,66	▲ 6,64	▲ 6,85
<b>Toplam:</b>	<b>90</b>	<b>66</b>	<b>23</b>	<b>58,33</b>	<b>65</b>	<b>▲ 27,54</b>	<b>▲ 28,61</b>	<b>▲ 28,60</b>

Soru No	12345678901234567890
Sözel (TÜR)	ccDAaABCDCDADCBAABDdA
Cevap Anh.	A ABDACABCDCDADCBAABDCA
Sözel (TAR)	BBbcCCdcca
Cevap Anh.	A BBCACCCADC
Sözel (DİN)	CDABDBCABC
Cevap Anh.	A CDABDBCABC
Sözel (İNG)	DCAAcBDBCC
Cevap Anh.	A DCAABBDBCC
Sayısal (MAT)	DCBBBDbadBdd*DACcDb
Cevap Anh.	A ADCBBBDBDABCADACDAC
Sayısal (FEN)	bAdADBCDCDCDCCABcAAB
Cevap Anh.	A DABADBCDCDCDCCABBAAB

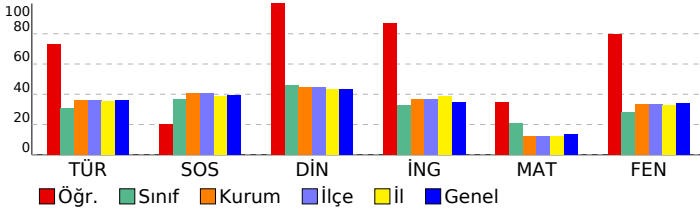

## 7. SINIF GÜÇLENDİREN KURUMSAL DENEME -2

DERSLERE GÖRE BAŞARI ANALİZİ				
<b>Sözel (TÜR)</b>				
<b>Türkçe</b>	<b>S</b>	<b>D</b>	<b>Y</b>	<b>B%</b>
Bağlamdan yararlanarak bilmediği kelime ve kelime gruplarının anlamını tahmin eder.	1	0	1	0
Bir işi işlem basamaklarına göre yazar.	1	0	1	0
Görsellerle ilgili soruları cevaplar.	1	1	0	100
Metinle ilgili soruları cevaplar.	1	1	0	100
Deyim ve atasözlerinin metne katkısını belirler.	1	0	1	0
Okudukları ile ilgili çıkarımlarda bulunur.	3	3	0	100
Metnin içeriğine uygun başlık/başlıklar belirler.	1	1	0	100
Metnin içeriğini yorumlar.	1	1	0	100
Metindeki söz sanatlarını tespit eder.	1	1	0	100
Metni oluşturan unsurlar arasındaki geçiş ve bağlantı ifadelerinin anlama olan katkısını değerlendirir.	1	1	0	100
Yazdıklarını düzenler.	2	1	1	50
Metinde ele alınan sorunlara farklı çözümler üretir.	2	2	0	100
Çekim eklerinin işlevlerini ayırt eder.	2	2	0	100
Grafik, tablo ve çizelgeyle sunulan bilgileri yorumlar.	1	1	0	100
Faillerin anlam özelliklerini fark eder.	1	1	0	100
<b>Sözel (TAR)</b>				
<b>SOSYAL BİLGİLER</b>				
<b>S</b>	<b>D</b>	<b>Y</b>	<b>B%</b>	
Osmanlı Devleti'nin fetih siyasetini örnekler üzerinden analiz eder.	3	1	2	33
İletişim araçlarından yararlanırken haklarını kullanır ve sorumluluklarını yerine getirir.	1	1	0	100
Osmanlı Devleti'nin siyasi güç olarak ortaya çıkış sürecini ve bu süreci etkileyen faktörleri açıklar.	3	0	3	0
Medyanın sosyal değişim ve etkileşimdeki rolünü tartışır.	1	1	0	100
Bireysel ve toplumsal ilişkilerde olumlu iletişim yollarını kullanır.	1	1	0	100
İletişimi etkileyen tutum ve davranışları analiz ederek kendi tutum ve davranışlarını sorgular.	1	0	1	0
<b>Sözel (DİN)</b>				
<b>Din K.ve A.B.</b>				
<b>S</b>	<b>D</b>	<b>Y</b>	<b>B%</b>	
Varlıkların değerini özelliklerine göre ayırt eder.	2	2	0	100
Melekleri özellikleri ve görevlerine göre sınıflandırır.	2	2	0	100
Nâs suresini okur, anlamını söyler.	2	2	0	100
Ahret hayatının aşamalarını açıklar.	1	1	0	100
İslam'da hac ibadetinin önemini ayet ve hadisler ışığında yorumlar.	1	1	0	100
Hz. İsa'nın (a.s.) hayatını ana hatlarıyla tanıtır.	1	1	0	100
Dünya hayatı ile ahiret hayatı arasındaki ilişkiyi yorumlar.	1	1	0	100
Allah'ın (c.c.) adil, merhametli ve affedicisi olması ile ahiret inancı arasındaki ilişkiyi kurar.	1	1	0	100
<b>Sözel (İNG)</b>				
<b>İngilizce</b>				
<b>S</b>	<b>D</b>	<b>Y</b>	<b>B%</b>	
Students will be able to understand short and simple texts on sports.	3	3	0	100
Students will be able to talk about other people's appearances and personalities.	2	2	0	100
Students will be able to ask questions related to the frequency of events.	1	1	0	100
Students will be able to talk about routines/daily activities by using frequency adverbs and giving explanations and	1	1	0	100
Students will be able to report on appearances and personalities of other people.	1	1	0	100
Students will be able to write simple pieces to compare people.	1	1	0	100
Students will be able to understand clear, standard speech on appearances and personalities.	1	1	0	100
<b>Sayısal (MAT)</b>				
<b>Matematik</b>				
<b>S</b>	<b>D</b>	<b>Y</b>	<b>B%</b>	
Tam sayılarla çarpma ve bölme işlemlerini yapar.	4	1	2	25
Devirli olan ve olmayan ondalık gösterimleri rasyonel sayı olarak ifade eder.	2	1	1	50
Tam sayıların kendileri ile tekrarlı çarpımını üslü nicelik olarak ifade eder.	4	3	1	75
Rasyonel sayıları sıralar ve karşılaştırır.	3	2	1	67
Tam sayılarla toplama ve çıkarma işlemlerini yapar, ilgili problemleri çözer.	1	0	1	0
Rasyonel sayıların ondalık gösterimle ifade eder.	2	0	2	0
Tam sayılarla işlemler yapmayı gerektiren problemleri çözer.	2	2	0	100
Rasyonel sayıları tanıtır ve sayı doğrusunda gösterir.	2	1	1	50
<b>Sayısal (FEN)</b>				
<b>Fen</b>				
<b>S</b>	<b>D</b>	<b>Y</b>	<b>B%</b>	
Uzay teleskobunu açıklar.	1	0	1	0
Hücresinin genel özelliklerini açıklar.	2	2	0	100
Mitozun canlılar için önemini açıklar.	1	0	1	0
Geçmişten günümüze, hücrenin yapısı ile ilgili görüşleri teknolojik gelişmelerle ilişkilendirerek tartışır.	1	1	0	100
Mitozu ve genel özelliklerini açıklar.	2	2	0	100
Sitoplazma bölünmesinin bitki ve hayvan hücrelerinde nasıl gerçekleştiğini açıklar.	1	1	0	100
Galaksilerin yapısını açıklar.	2	2	0	100
Hayvan ve bitki hücrelerini, temel kısımları ve görevleri açısından karşılaştırır.	2	2	0	100
Mitozun birbirini takip eden farklı evrelerden oluştuğunu açıklar.	1	1	0	100
Hücre-doku-organ-sistem-organizma ilişkisini açıklar.	1	1	0	100
Takım yıldızı kavramını açıklar.	1	1	0	100
Teknoloji ile uzay araştırmaları arasındaki ilişkiyi açıklar.	1	1	0	100
Teleskobun gök bilim gelişimindeki önemine yönelik çıkarımda bulunur.	2	2	0	100
Evrenin Büyük Patlama ile oluştuğunu belirtir.	1	1	0	100
Yıldızların sıcaklıklarına göre sınıflandırır.	1	1	0	100

SINAV SONUÇ BELGESİ							
İSTANBUL / BAYRAMPAŞA / PROF.MUHARREM ERGİN ORTAOKULU							
Öğrenci				Numara		Sınıf	
EL* * DOĞAN				601		7D	
Puan Türü	Puan	Genel Ort.	Dereceler				
			Snf	Kurum	İlçe	İl	Genel
LGS	▲ 294,469	285,650	13	142	142	2207	28436
Puanı Hesaplanan:			327	327	5293	67657	
Katılımlar:			32	327	327	5313	67888

Ders	Soru	Doğru	Yanlış	Net	Başarı %	Sınıf Ort.	Kurum Ort.	Genel Ort.
Türkçe	20	14	5	12,33	62	▲ 6,18	▲ 7,25	▲ 7,25
SOSYAL BİLGİLER	10	6	3	5,00	50	▲ 3,65	▲ 4,09	▲ 3,91
Din K.ve A.B.	10	5	5	3,33	33	▼ 4,60	▼ 4,45	▼ 4,34
İngilizce	10	4	4	2,67	27	▼ 3,29	▼ 3,69	▼ 3,48
Matematik	20	2	8	-0,67	-3	▼ 4,17	▼ 2,50	▼ 2,77
Fen	20	9	5	7,33	37	▲ 5,66	▲ 6,64	▲ 6,85
<b>Toplam:</b>	<b>90</b>	<b>40</b>	<b>30</b>	<b>30,00</b>	<b>33</b>	<b>▲ 27,54</b>	<b>▲ 28,61</b>	<b>▲ 28,60</b>

Soru No	12345678901234567890
Sözel (TÜR)	cBDA AcCDCADcAdBDCb
Cevap Anh.	ABDACABCDcDADCBABDCA
Sözel (TAR)	BCACCCdAcD
Cevap Anh.	BBCACCCADC
Sözel (DİN)	CDbcdbbABC
Cevap Anh.	CDABDBCABC
Sözel (İNG)	CAbBdbaC
Cevap Anh.	DCAABBDBCC
Sayısal (MAT)	dcac b bDA cb
Cevap Anh.	ADCBBBDBDABCADACDAC
Sayısal (FEN)	A ADBacbd cC dB AA
Cevap Anh.	DABADBCDCDCDCABBAAB

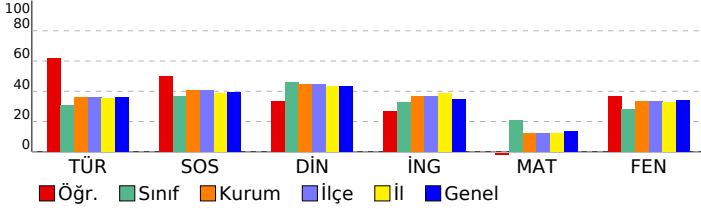

## 7. SINIF GÜÇLENDİREN KURUMSAL DENEME -2

DERSLERE GÖRE BAŞARI ANALİZİ				
Sözel (TÜR)				
Türkçe	S	D	Y	B%
Bağlamdan yararlanarak bilmediği kelime ve kelime gruplarının anlamını tahmin eder.	1	0	1	0
Bir işi işlem basamaklarına göre yazar.	1	1	0	100
Görsellerle ilgili soruları cevaplar.	1	1	0	100
Metinle ilgili soruları cevaplar.	1	1	0	100
Deyim ve atasözlerinin metne katkısını belirler.	1	0	0	0
Okudukları ile ilgili çıkarımlarda bulunur.	3	2	1	67
Metnin içeriğine uygun başlık/başlıklar belirler.	1	1	0	100
Metnin içeriğini yorumlar.	1	1	0	100
Metindeki söz sanatlarını tespit eder.	1	1	0	100
Metni oluşturan unsurlar arasındaki geçiş ve bağlantı ifadelerinin anlama olan katkısını değerlendirir.	1	1	0	100
Yazdıklarını düzenler.	2	2	0	100
Metinde ele alınan sorunlara farklı çözümler üretir.	2	1	1	50
Çekim eklerinin işlevlerini ayırt eder.	2	1	1	50
Grafik, tablo ve çizelgeyle sunulan bilgileri yorumlar.	1	1	0	100
Faillerin anlam özelliklerini fark eder.	1	0	1	0

Sözel (TAR)				
SOSYAL BİLGİLER				
Osmanlı Devleti'nin fetih siyasetini örnekler üzerinden analiz eder.	S	D	Y	B%
Osmanlı Devleti'nin fetih siyasetini örnekler üzerinden analiz eder.	3	0	2	0
İletişim araçlarından yararlanırken haklarını kullanır ve sorumluluklarını yerine getirir.	1	1	0	100
Osmanlı Devleti'nin siyasi güç olarak ortaya çıkış sürecini ve bu süreci etkileyen faktörleri açıklar.	3	2	1	67
Medyanın sosyal değişim ve etkileşimdeki rolünü tartışır.	1	1	0	100
Bireysel ve toplumsal ilişkilerde olumlu iletişim yollarını kullanır.	1	1	0	100
İletişimi etkileyen tutum ve davranışları analiz ederek kendi tutum ve davranışlarını sorgular.	1	1	0	100

Sözel (DİN)				
Din K.ve A.B.				
Varlıklar âlemini özelliklerine göre ayırt eder.	S	D	Y	B%
Varlıklar âlemini özelliklerine göre ayırt eder.	2	1	1	50
Melekleri özellikleri ve görevlerine göre sınıflandırır.	2	1	1	50
Nâs suresini okur, anlamını söyler.	2	0	2	0
Ahiret hayatının aşamalarını açıklar.	1	0	1	0
İslam'da hac ibadetinin önemini ayet ve hadisler ışığında yorumlar.	1	0	1	0
Hz. İsa'nın (a.s.) hayatını ana hatlarıyla tanıtır.	1	1	0	100
Dünya hayatı ile ahiret hayatı arasındaki ilişkiyi yorumlar.	1	1	0	100
Allah'ın (c.c.) adil, merhametli ve affedicisi olması ile ahiret inancı arasındaki ilişkiyi kurar.	1	1	0	100

Sözel (İNG)				
İngilizce				
Students will be able to understand short and simple texts on sports.	S	D	Y	B%
Students will be able to understand short and simple texts on sports.	3	0	1	0
Students will be able to talk about other people's appearances and personalities.	2	1	1	50
Students will be able to ask questions related to the frequency of events.	1	1	0	100
Students will be able to talk about routines/daily activities by using frequency adverbs and giving explanations and	1	0	1	0
Students will be able to report on appearances and personalities of other people.	1	0	1	0
Students will be able to write simple pieces to compare people.	1	0	1	0
Students will be able to understand clear, standard speech on appearances and personalities.	1	1	0	100

Sayısal (MAT)				
Matematik				
Tam sayılarla çarpma ve bölme işlemlerini yapar.	S	D	Y	B%
Tam sayılarla çarpma ve bölme işlemlerini yapar.	4	0	3	0
Devirli olan ve olmayan ondalık gösterimleri rasyonel sayı olarak ifade eder.	2	0	1	0
Tam sayıların kendileri ile tekrarlı çarpımını üslü nicelik olarak ifade eder.	4	0	1	0
Rasyonel sayıları sıralar ve karşılaştırır.	3	0	1	0
Tam sayılarla toplama ve çıkarma işlemlerini yapar, ilgili problemleri çözer.	1	0	0	0
Rasyonel sayıların ondalık gösterimle ifade eder.	2	0	1	0
Tam sayılarla işlemler yapmayı gerektiren problemleri çözer.	2	0	0	100
Rasyonel sayıları tanıtır ve sayı doğrusunda gösterir.	2	0	1	0

Sayısal (FEN)				
Fen				
Uzay teleskobunu açıklar.	S	D	Y	B%
Uzay teleskobunu açıklar.	1	0	0	0
Hücrenin genel özelliklerini açıklar.	2	1	0	50
Mitozun canlılar için önemini açıklar.	1	0	0	0
Geçmişten günümüze, hücrenin yapısı ile ilgili görüşleri teknolojik gelişmelerle ilişkilendirerek tartışır.	1	1	0	100
Mitozu ve genel özelliklerini açıklar.	2	1	0	50
Sitoplazma bölünmesinin bitki ve hayvan hücrelerinde nasıl gerçekleştiğini açıklar.	1	1	0	100
Galaksilerin yapısını açıklar.	2	1	1	50
Hayvan ve bitki hücrelerini, temel kısımları ve görevleri açısından karşılaştırır.	2	1	1	50
Mitozun birbirini takip eden farklı evrelerden oluştuğunu açıklar.	1	0	1	0
Hücre-doku-organ-sistem-organizma ilişkisini açıklar.	1	1	0	100
Takim yıldızı kavramını açıklar.	1	0	1	0
Teknoloji ile uzay araştırmaları arasındaki ilişkiyi açıklar.	1	0	1	0
Teleskobun gök bilimin gelişimindeki önemine yönelik çıkarımda bulunur.	2	1	0	50
Evrenin Büyük Patlama ile oluştuğunu belirtir.	1	0	0	0
Yıldızların sıcaklıklarına göre sınıflandırır.	1	1	0	100

SINAV SONUÇ BELGESİ							
İSTANBUL / BAYRAMPAŞA / PROF.MUHARREM ERGİN ORTAOKULU							
Öğrenci			Numara	Sınıf			
EMİR TÜRKÇE			905	7D			
Puan Türü	Puan	Genel Ort.	Dereceler				
			Snf	Kurum	İlçe	İl	Genel
LGS	▼ 277,227	285,650	16	166	166	2646	33976
Puani Hesaplanan:			327	327	5293	67657	
Katılımlar:			32	327	327	5313	67888

Ders	Soru	Doğru	Yanlış	Net	Başarı %	Sınıf Ort.	Kurum Ort.	Genel Ort.
Türkçe	20	9	11	5,33	27	▼ 6,18	▼ 7,25	▼ 7,25
SOSYAL BİLGİLER	10	4	6	2,00	20	▼ 3,65	▼ 4,09	▼ 3,91
Din K.ve A.B.	10	3	7	0,67	7	▼ 4,60	▼ 4,45	▼ 4,34
İngilizce	10	2	8	-0,67	-7	▼ 3,29	▼ 3,69	▼ 3,48
Matematik	20	9	11	5,33	27	▲ 4,17	▲ 2,50	▲ 2,77
Fen	20	11	9	8,00	40	▲ 5,66	▲ 6,64	▲ 6,85
<b>Toplam:</b>	<b>90</b>	<b>38</b>	<b>52</b>	<b>20,67</b>	<b>23</b>	<b>▼ 27,54</b>	<b>▼ 28,61</b>	<b>▼ 28,60</b>

Soru No	12345678901234567890
Sözel (TÜR)	AdDdbCCDADcCabacBAdac
Cevap Anh.	B ACDBABCADDCBCACADBA
Sözel (TAR)	CDbCaCbadd
Cevap Anh.	B CDACCCACBB
Sözel (DİN)	aBcdBacdDa
Cevap Anh.	B CBACBDBADC
Sözel (İNG)	CaBbaccdda
Cevap Anh.	B CCBDBBAACD
Sayısal (MAT)	bAcBaccbBACdaBBBBdDc
Cevap Anh.	B CADCADACBADBDBBBBCDA
Sayısal (FEN)	BAdcBACdbCDCcaBDbabbD
Cevap Anh.	B BAABBACCDCDCDBADBAD

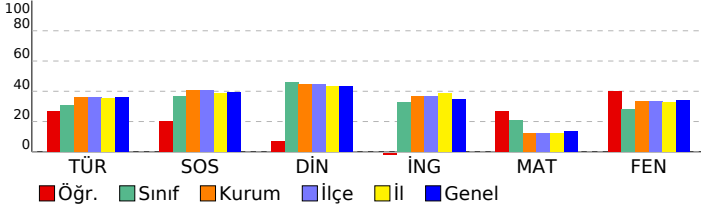

## 7. SINIF GÜÇLENDİREN KURUMSAL DENEME -2

DERSLERE GÖRE BAŞARI ANALİZİ				
Sözel (TÜR)				
Türkçe	S	D	Y	B%
Bağlamdan yararlanarak bilmediği kelime ve kelime gruplarının anlamını tahmin eder.	1	0	1	0
Bir işi işlem basamaklarına göre yazar.	1	0	1	0
Görsellerle ilgili soruları cevaplar.	1	1	0	100
Metinle ilgili soruları cevaplar.	1	1	0	100
Deyim ve atasözlerinin metne katkısını belirler.	1	0	1	0
Okudukları ile ilgili çıkarımlarda bulunur.	3	1	2	33
Metnin içeriğine uygun başlık/başlıklar belirler.	1	1	0	0
Metnin içeriğini yorumlar.	1	1	0	0
Metindeki söz sanatlarını tespit eder.	1	1	0	100
Metni oluşturan unsurlar arasındaki geçiş ve bağlantı ifadelerinin anlama olan katkısını değerlendirir.	1	1	0	100
Yazdıklarını düzenler.	2	1	1	50
Metinde ele alınan sorunlara farklı çözümler üretir.	2	1	1	50
Çekim eklerinin işlevlerini ayırt eder.	2	0	2	0
Grafik, tablo ve çizelgeyle sunulan bilgileri yorumlar.	1	1	0	100
Faillerin anlam özelliklerini fark eder.	1	1	0	100

Sözel (TAR)				
SOSYAL BİLGİLER				
S	D	Y	B%	
Osmanlı Devleti'nin fetih siyasetini örnekler üzerinden analiz eder.	3	2	1	67
İletişim araçlarından yararlanırken haklarını kullanır ve sorumluluklarını yerine getirir.	1	0	1	0
Osmanlı Devleti'nin siyasi güç olarak ortaya çıkış sürecini ve bu süreci etkileyen faktörleri açıklar.	3	1	2	33
Medyanın sosyal değişim ve etkileşimdeki rolünü tartışır.	2	1	1	100
Bireysel ve toplumsal ilişkilerde olumlu iletişim yollarını kullanır.	1	0	1	0
İletişimi etkileyen tutum ve davranışları analiz ederek kendi tutum ve davranışlarını sorgular.	1	0	1	0

Sözel (DİN)				
Din K.ve A.B.				
S	D	Y	B%	
Varlıklar âlemini özelliklerine göre ayırt eder.	2	0	2	0
Melekleri özellikleri ve görevlerine göre sınıflandırır.	2	1	1	50
Nâs suresini okur, anlamını söyler.	2	1	1	50
Ahiret hayatının aşamalarını açıklar.	1	0	1	0
İslam'da hac ibadetinin önemini ayet ve hadisler ışığında yorumlar.	1	0	1	0
Hz. İsa'nın (a.s.) hayatını ana hatlarıyla tanıtır.	1	0	1	0
Dünya hayatı ile ahiret hayatı arasındaki ilişkiyi yorumlar.	1	1	0	100
Allah'ın (c.c.) adil, merhametli ve affedicisi olması ile ahiret inancı arasındaki ilişkiyi kurar.	1	0	1	0

Sözel (İNG)				
İngilizce				
S	D	Y	B%	
Students will be able to understand short and simple texts on sports.	3	2	1	67
Students will be able to talk about other people's appearances and personalities.	2	0	2	0
Students will be able to ask questions related to the frequency of events.	1	0	1	0
Students will be able to talk about routines/daily activities by using frequency adverbs and giving explanations and	1	0	1	0
Students will be able to report on appearances and personalities of other people.	1	0	1	0
Students will be able to write simple pieces to compare people.	1	0	1	0
Students will be able to understand clear, standard speech on appearances and personalities.	1	0	1	0

Sayısal (MAT)				
Matematik				
S	D	Y	B%	
Tam sayılarla çarpma ve bölme işlemlerini yapar.	4	1	3	25
Devirli olan ve olmayan ondalık gösterimleri rasyonel sayı olarak ifade eder.	2	0	2	0
Tam sayıların kendileri ile tekrarlı çarpımını üslü nicelik olarak ifade eder.	4	3	1	75
Rasyonel sayıları sıralar ve karşılaştırır.	3	2	1	67
Tam sayılarla toplama ve çıkarma işlemlerini yapar, ilgili problemleri çözer.	1	1	0	100
Rasyonel sayıların ondalık gösterimle ifade eder.	2	0	2	0
Tam sayılarla işlemler yapmayı gerektiren problemleri çözer.	2	1	1	50
Rasyonel sayıları tanıtır ve sayı doğrusunda gösterir.	2	1	1	50

Sayısal (FEN)				
Fen				
S	D	Y	B%	
Uzay teleskobunu açıklar.	1	1	0	100
Hücrenin genel özelliklerini açıklar.	2	1	1	50
Mitozun canlılar için önemini açıklar.	1	0	1	0
Geçmişten günümüze, hücrenin yapısı ile ilgili görüşleri teknolojik gelişmelerle ilişkilendirerek tartışır.	1	0	1	0
Mitozu ve genel özelliklerini açıklar.	2	2	0	100
Sitoplazma bölünmesinin bitki ve hayvan hücrelerinde nasıl gerçekleştiğini açıklar.	1	1	0	100
Galaksilerin yapısını açıklar.	2	0	2	0
Hayvan ve bitki hücrelerini, temel kısımları ve görevleri açısından karşılaştırır.	2	0	2	0
Mitozun birbirini takip eden farklı evrelerden oluştuğunu açıklar.	1	1	0	100
Hücre-doku-organ-sistem-organizma ilişkisini açıklar.	1	1	0	100
Takım yıldızı kavramını açıklar.	1	0	1	0
Teknoloji ile uzay araştırmaları arasındaki ilişkiyi açıklar.	1	1	0	100
Teleskobun gök bilim gelişimindeki önemine yönelik çıkarımda bulunur.	2	0	2	100
Evrenin Büyük Patlama ile oluştuğunu belirtir.	1	0	1	0
Yıldızların sıcaklıklarına göre sınıflandırır.	1	1	0	100

SINAV SONUÇ BELGESİ							
İSTANBUL / BAYRAMPAŞA / PROF.MUHARREM ERGİN ORTAOKULU							
Öğrenci			Numara		Sınıf		
EMİRHAN SIGIRTA			744		7D		
Puan Türü	Puan	Genel Ort.	Dereceler				
			Snf	Kurum	İlçe	İl	Genel
LGS	▼ 220,346	285,650	23	258	258	4150	54109
Puanı Hesaplanan:			327	327	5293	67657	
Katılımlar:			32	327	327	5313	67888

Ders	Soru	Doğru	Yanlış	Net	Başarı %	Sınıf Ort.	Kurum Ort.	Genel Ort.
Türkçe	20	3	17	-2,67	-13	▼ 6,18	▼ 7,25	▼ 7,25
SOSYAL BİLGİLER	10	2	8	-0,67	-7	▼ 3,65	▼ 4,09	▼ 3,91
Din K.ve A.B.	10	3	7	0,67	7	▼ 4,60	▼ 4,45	▼ 4,34
İngilizce	10	3	7	0,67	7	▼ 3,29	▼ 3,69	▼ 3,48
Matematik	20	4	6	2,00	10	▼ 4,17	▼ 2,50	▼ 2,77
Fen	20	10	10	6,67	33	▲ 5,66	▲ 6,64	▼ 6,85
<b>Toplam:</b>	<b>90</b>	<b>25</b>	<b>55</b>	<b>6,67</b>	<b>7</b>	▼ 27,54	▼ 28,61	▼ 28,60

Soru No	1 2 3 4 5 6 7 8 9 0 1 2 3 4 5 6 7 8 9 0
Sözel (TÜR)	AdcdbAcbadadadabcadA
Cevap Anh.	A ABDACABCDADCBABDCA
Sözel (TAR)	aaabaCbbaC
Cevap Anh.	A BBCACCCADC
Sözel (DİN)	dbbc*BCbBa
Cevap Anh.	A CDABDBCABC
Sözel (İNG)	bCAcacaBbd
Cevap Anh.	A DCAABBDBCC
Sayısal (MAT)	ADb B c a db A b
Cevap Anh.	A ADCBBDBDABCADACDAC
Sayısal (FEN)	bAcdbCcCDCadABBbAc
Cevap Anh.	A DABADBCDCDCACBBAAB

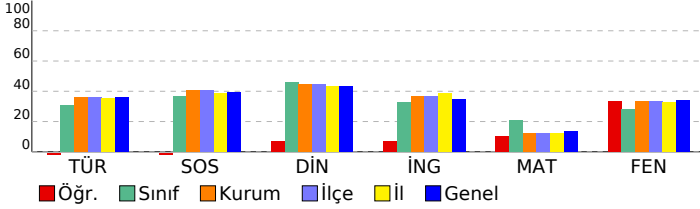

## 7. SINIF GÜÇLENDİREN KURUMSAL DENEME -2

DERSLERE GÖRE BAŞARI ANALİZİ				
<b>Sözel (TÜR)</b>				
<b>Türkçe</b>	<b>S</b>	<b>D</b>	<b>Y</b>	<b>B%</b>
Bağlamdan yararlanarak bilmediği kelime ve kelime gruplarının anlamını tahmin eder.	1	1	0	100
Bir işi işlem basamaklarına göre yazar.	1	0	1	0
Görsellerle ilgili soruları cevaplar.	1	0	1	0
Metinle ilgili soruları cevaplar.	1	0	1	0
Deyim ve atasözlerinin metne katkısını belirler.	1	0	1	0
Okudukları ile ilgili çıkarımlarda bulunur.	3	1	2	33
Metnin içeriğine uygun başlık/başlıklar belirler.	1	0	1	0
Metnin içeriğini yorumlar.	1	0	1	0
Metindeki söz sanatlarını tespit eder.	1	0	1	0
Metni oluşturan unsurlar arasındaki geçiş ve bağlantı ifadelerinin anlama olan katkısını değerlendirir.	1	0	1	0
Yazdıklarını düzenler.	2	0	2	0
Metinde ele alınan sorunlara farklı çözümler üretir.	2	0	2	0
Çekim eklerinin işlevlerini ayırt eder.	2	0	2	0
Grafik, tablo ve çizelgeyle sunulan bilgileri yorumlar.	1	0	1	0
Faillerin anlam özelliklerini fark eder.	1	1	0	100
<b>Sözel (TAR)</b>				
<b>SOSYAL BİLGİLER</b>				
<b>S</b>	<b>D</b>	<b>Y</b>	<b>B%</b>	
Osmanlı Devleti'nin fetih siyasetini örnekler üzerinden analiz eder.	3	0	3	0
İletişim araçlarından yararlanırken haklarını kullanır ve sorumluluklarını yerine getirir.	1	0	1	0
Osmanlı Devleti'nin siyasi güç olarak ortaya çıkış sürecini ve bu süreci etkileyen faktörleri açıklar.	3	1	2	33
Medyanın sosyal değişim ve etkileşimdeki rolünü tartışır.	1	0	1	0
Bireysel ve toplumsal ilişkilerde olumlu iletişim yollarını kullanır.	1	1	0	100
İletişimi etkileyen tutum ve davranışları analiz ederek kendi tutum ve davranışlarını sorgular.	1	0	1	0
<b>Sözel (DİN)</b>				
<b>Din K.ve A.B.</b>				
<b>S</b>	<b>D</b>	<b>Y</b>	<b>B%</b>	
Varlıkların değerini özelliklerine göre ayırt eder.	2	0	2	0
Melekleri özellikleri ve görevlerine göre sınıflandırır.	2	0	2	0
Nâs suresini okur, anlamını söyler.	2	1	1	50
Ahiret hayatının aşamalarını açıklar.	1	0	1	0
İslam'da hac ibadetinin önemini ayet ve hadisler ışığında yorumlar.	1	1	0	100
Hz. İsa'nın (a.s.) hayatını ana hatlarıyla tanıtır.	1	0	1	0
Dünya hayatı ile ahiret hayatı arasındaki ilişkiyi yorumlar.	1	1	0	100
Allah'ın (c.c.) adil, merhametli ve affedicisi olması ile ahiret inancı arasındaki ilişkiyi kurar.	1	0	1	0
<b>Sözel (İNG)</b>				
<b>İngilizce</b>				
<b>S</b>	<b>D</b>	<b>Y</b>	<b>B%</b>	
Students will be able to understand short and simple texts on sports.	3	1	2	33
Students will be able to talk about other people's appearances and personalities.	2	1	1	50
Students will be able to ask questions related to the frequency of events.	1	1	0	100
Students will be able to talk about routines/daily activities by using frequency adverbs and giving explanations and	1	0	1	0
Students will be able to report on appearances and personalities of other people.	1	0	1	0
Students will be able to write simple pieces to compare people.	1	0	1	0
Students will be able to understand clear, standard speech on appearances and personalities.	1	0	1	0
<b>Sayısal (MAT)</b>				
<b>Matematik</b>				
<b>S</b>	<b>D</b>	<b>Y</b>	<b>B%</b>	
Tam sayılarla çarpma ve bölme işlemlerini yapar.	4	2	2	50
Devirli olan ve olmayan ondalık gösterimleri rasyonel sayı olarak ifade eder.	2	0	1	0
Tam sayıların kendileri ile tekrarlı çarpımını üslü nicelik olarak ifade eder.	4	1	0	25
Rasyonel sayıları sıralar ve karşılaştırır.	3	0	1	0
Tam sayılarla toplama ve çıkarma işlemlerini yapar, ilgili problemleri çözer.	1	0	1	0
Rasyonel sayıların ondalık gösterimle ifade eder.	2	0	1	0
Tam sayılarla işlemler yapmayı gerektiren problemleri çözer.	2	1	0	50
Rasyonel sayıları tanıtır ve sayı doğrusunda gösterir.	2	0	0	0
<b>Sayısal (FEN)</b>				
<b>Fen</b>				
<b>S</b>	<b>D</b>	<b>Y</b>	<b>B%</b>	
Uzay teleskobunu açıklar.	1	0	1	0
Hücresinin genel özelliklerini açıklar.	2	1	1	50
Mitozun canlılar için önemini açıklar.	1	0	1	0
Geçmişten günümüze, hücrenin yapısı ile ilgili görüşleri teknolojik gelişmelerle ilişkilendirerek tartışır.	1	0	1	0
Mitozu ve genel özelliklerini açıklar.	2	1	1	50
Sitoplazma bölünmesinin bitki ve hayvan hücrelerinde nasıl gerçekleştiğini açıklar.	1	0	1	0
Galaksilerin yapısını açıklar.	2	1	1	50
Hayvan ve bitki hücrelerini, temel kısımları ve görevleri açısından karşılaştırır.	2	0	2	0
Mitozun birbirini takip eden farklı evrelerden oluştuğunu açıklar.	1	1	0	100
Hücre-doku-organ-sistem-organizma ilişkisini açıklar.	1	1	0	100
Takim yıldızı kavramını açıklar.	1	1	0	100
Teknoloji ile uzay araştırmaları arasındaki ilişkiyi açıklar.	1	1	0	100
Teleskobun gök bilim gelişimindeki önemine yönelik çıkarımda bulunur.	2	1	1	50
Evrenin Büyük Patlama ile oluştuğunu belirtir.	1	1	0	100
Yıldızların sıcaklıklarına göre sınıflandırır.	1	1	0	100



SINAV SONUÇ BELGESİ							
İSTANBUL / BAYRAMPAŞA / PROF.MUHARREM ERGİN ORTAOKULU							
Öğrenci			Numara	Sınıf			
ESAT Z GÖZTOK			276	7D			
Puan Türü	Puan	Genel Ort.	Dereceler				
			Snf	Kurum	İlçe	İl	Genel
LGS	▲ 416,393	285,650	2	13	13	229	3392
Puanı Hesaplanan:			327	327	5293	67657	
Katılımlar:			32	327	327	5313	67888

Ders	Soru	Doğru	Yanlış	Net	Başarı %	Sınıf Ort.	Kurum Ort.	Genel Ort.
Türkçe	20	15	5	13,33	67	▲ 6,18	▲ 7,25	▲ 7,25
SOSYAL BİLGİLER	10	9	1	8,67	87	▲ 3,65	▲ 4,09	▲ 3,91
Din K.ve A.B.	10	9	1	8,67	87	▲ 4,60	▲ 4,45	▲ 4,34
İngilizce	10	9	1	8,67	87	▲ 3,29	▲ 3,69	▲ 3,48
Matematik	20	13	5	11,33	57	▲ 4,17	▲ 2,50	▲ 2,77
Fen	20	18	2	17,33	87	▲ 5,66	▲ 6,64	▲ 6,85
<b>Toplam:</b>	<b>90</b>	<b>73</b>	<b>15</b>	<b>68,00</b>	<b>76</b>	<b>▲ 27,54</b>	<b>▲ 28,61</b>	<b>▲ 28,60</b>

Soru No	12345678901234567890
Sözel (TÜR)	A d D b B C D A D C D C B A a A D d c
Cevap Anh.	B A C D B A B C D A D C D C B A C A D B A
Sözel (TAR)	C D d C C C A C B B
Cevap Anh.	B C D A C C C A C B B
Sözel (DİN)	C B A C B D B b D C
Cevap Anh.	B C B A C B D B A D C
Sözel (İNG)	C C B D B c A A C D
Cevap Anh.	B C C B D B B A A C D
Sayısal (MAT)	b d b C A D A C B D a b D B B B C D
Cevap Anh.	B C A D C A D A C B A D B D D B B B C D A
Sayısal (FEN)	B A A c B A C C D C D a D C B D A B A D
Cevap Anh.	B A A B B A C C D C D C D C B D A B A D

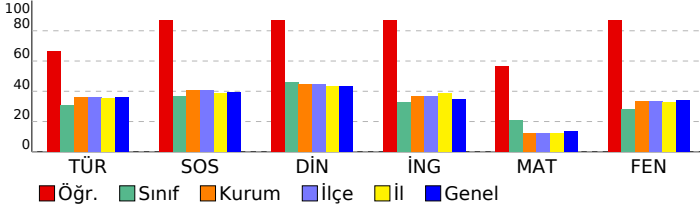

## 7. SINIF GÜÇLENDİREN KURUMSAL DENEME -2

DERSLERE GÖRE BAŞARI ANALİZİ				
Sözel (TÜR)				
Türkçe	S	D	Y	B%
Bağlamdan yararlanarak bilmediği kelime ve kelime gruplarının anlamını tahmin eder.	1	0	1	0
Bir işi işlem basamaklarına göre yazar.	1	0	1	0
Görsellerle ilgili soruları cevaplar.	1	1	0	100
Metinle ilgili soruları cevaplar.	1	1	0	100
Deyim ve atasözlerinin metne katkısını belirler.	1	0	1	0
Okudukları ile ilgili çıkarımlarda bulunur.	3	3	0	100
Metnin içeriğine uygun başlık/başlıklar belirler.	1	1	0	100
Metnin içeriğini yorumlar.	1	1	0	100
Metindeki söz sanatlarını tespit eder.	1	1	0	100
Metni oluşturan unsurlar arasındaki geçiş ve bağlantı ifadelerinin anlama olan katkısını değerlendirir.	1	1	0	100
Yazdıklarını düzenler.	2	1	1	50
Metinde ele alınan sorunlara farklı çözümler üretir.	2	2	0	100
Çekim eklerinin işlevlerini ayırt eder.	2	1	1	50
Grafik, tablo ve çizelgeyle sunulan bilgileri yorumlar.	1	1	0	100
Faillerin anlam özelliklerini fark eder.	1	1	0	100

Sözel (TAR)				
SOSYAL BİLGİLER				
S	D	Y	B%	
Osmanlı Devleti'nin fetih siyasetini örnekler üzerinden analiz eder.	3	3	0	100
İletişim araçlarından yararlanırken haklarını kullanır ve sorumluluklarını yerine getirir.	1	1	0	100
Osmanlı Devleti'nin siyasi güç olarak ortaya çıkış sürecini ve bu süreci etkileyen faktörleri açıklar.	3	3	0	100
Medyanın sosyal değişim ve etkileşimdeki rolünü tartışır.	1	1	0	100
Bireysel ve toplumsal ilişkilerde olumlu iletişim yollarını kullanır.	1	1	0	100
İletişimi etkileyen tutum ve davranışları analiz ederek kendi tutum ve davranışlarını sorgular.	1	0	1	0

Sözel (DİN)				
Din K.ve A.B.				
S	D	Y	B%	
Varlıklar âlemini özelliklerine göre ayırt eder.	2	1	1	50
Melekleri özellikleri ve görevlerine göre sınıflandırır.	2	2	0	100
Nâs suresini okur, anlamını söyler.	2	1	1	50
Ahiret hayatının aşamalarını açıklar.	1	1	0	100
İslam'da hac ibadetinin önemini ayet ve hadisler ışığında yorumlar.	1	1	0	100
Hz. İsa'nın (a.s.) hayatını ana hatlarıyla tanıtır.	1	1	0	100
Dünya hayatı ile ahiret hayatı arasındaki ilişkiyi yorumlar.	1	1	0	100
Allah'ın (c.c.) adil, merhametli ve affedicisi olması ile ahiret inancı arasındaki ilişkiyi kurar.	1	1	0	100

Sözel (İNG)				
İngilizce				
S	D	Y	B%	
Students will be able to understand short and simple texts on sports.	3	3	0	100
Students will be able to talk about other people's appearances and personalities.	2	2	0	100
Students will be able to ask questions related to the frequency of events.	1	1	0	100
Students will be able to talk about routines/daily activities by using frequency adverbs and giving explanations and	1	1	0	100
Students will be able to report on appearances and personalities of other people.	1	1	0	100
Students will be able to write simple pieces to compare people.	1	1	0	100
Students will be able to understand clear, standard speech on appearances and personalities.	1	1	0	100

Sayısal (MAT)				
Matematik				
S	D	Y	B%	
Tam sayılarla çarpma ve bölme işlemlerini yapar.	4	1	2	25
Devirli olan ve olmayan ondalık gösterimleri rasyonel sayı olarak ifade eder.	2	1	1	50
Tam sayıların kendileri ile tekrarlı çarpımını üslü nicelik olarak ifade eder.	4	3	1	75
Rasyonel sayıları sıralar ve karşılaştırır.	3	2	0	67
Tam sayılarla toplama ve çıkarma işlemlerini yapar, ilgili problemleri çözer.	1	1	0	100
Rasyonel sayıların ondalık gösterimle ifade eder.	2	2	0	100
Tam sayılarla işlemler yapmayı gerektiren problemleri çözer.	2	2	0	100
Rasyonel sayıları tanıtır ve sayı doğrusunda gösterir.	2	1	1	50

Sayısal (FEN)				
Fen				
S	D	Y	B%	
Uzay teleskobunu açıklar.	1	1	0	100
Hücrenin genel özelliklerini açıklar.	2	2	0	100
Mitozun canlılar için önemini açıklar.	1	1	0	100
Geçmişten günümüze, hücrenin yapısı ile ilgili görüşleri teknolojik gelişmelerle ilişkilendirerek tartışır.	1	1	0	100
Mitozu ve genel özelliklerini açıklar.	2	2	0	100
Sitoplazma bölünmesinin bitki ve hayvan hücrelerinde nasıl gerçekleştiğini açıklar.	1	1	0	100
Galaksilerin yapısını açıklar.	2	2	0	100
Hayvan ve bitki hücrelerini, temel kısımları ve görevleri açısından karşılaştırır.	2	2	0	100
Mitozun birbirini takip eden farklı evrelerden oluştuğunu açıklar.	1	1	0	100
Hücre-doku-organ-sistem-organizma ilişkisini açıklar.	1	1	0	100
Takım yıldızı kavramını açıklar.	1	1	0	100
Teknoloji ile uzay araştırmaları arasındaki ilişkiyi açıklar.	1	1	0	100
Teleskobun gök bilim gelişimindeki önemine yönelik çıkarımda bulunur.	2	2	0	100
Evrenin Büyük Patlama ile oluştuğunu belirtir.	1	0	1	0
Yıldızların sıcaklıklarına göre sınıflandırır.	1	1	0	100

# SINAV SONUÇ BELGESİ

İSTANBUL / BAYRAMPAŞA / PROF.MUHARREM ERGİN ORTAOKULU

Öğrenci	Numara	Sınıf
ESMA ULUHATUN	1522	7D

Puan Türü	Puan	Genel Ort.	Dereceler				
			Snf	Kurum	İlçe	İl	Genel
LGS	▼ 217,929	285,650	25	264	264	4218	54938
Puanı Hesaplanan:			327	327	5293	67657	
Katılımlar:			32	327	327	5313	67888

Ders	Soru	Doğru	Yanlış	Net	Başarı %	Sınıf Ort.	Kurum Ort.	Genel Ort.
Türkçe	20	5	11	1,33	7	▼ 6,18	▼ 7,25	▼ 7,25
SOSYAL BİLGİLER	10	3	5	1,33	13	▼ 3,65	▼ 4,09	▼ 3,91
Din K.ve A.B.	10	5	4	3,67	37	▼ 4,60	▼ 4,45	▼ 4,34
İngilizce	10	4	4	2,67	27	▼ 3,29	▼ 3,69	▼ 3,48
Matematik	20	3	8	0,33	2	▼ 4,17	▼ 2,50	▼ 2,77
Fen	20	4	10	0,67	3	▼ 5,66	▼ 6,64	▼ 6,85
<b>Toplam:</b>	<b>90</b>	<b>24</b>	<b>42</b>	<b>10,00</b>	<b>11</b>	<b>▼ 27,54</b>	<b>▼ 28,61</b>	<b>▼ 28,60</b>

Soru No	12345678901234567890
Sözel (TÜR)	b addA CcdD bd bcDdA
Cevap Anh.	A ABDACABCDCDADCBABDCA
Sözel (TAR)	aB Aab cDb
Cevap Anh.	A BBCACCCADC
Sözel (DİN)	CDcacBCbB
Cevap Anh.	A CDABDBCABC
Sözel (İNG)	DCAbBd db
Cevap Anh.	A DCAABBDBCC
Sayısal (MAT)	bdBBb cba A cd
Cevap Anh.	A ADCBBBDBDABCADACDAC
Sayısal (FEN)	bb cDB adadb Ba Ac
Cevap Anh.	A DABADBCDCDCACBBAAB

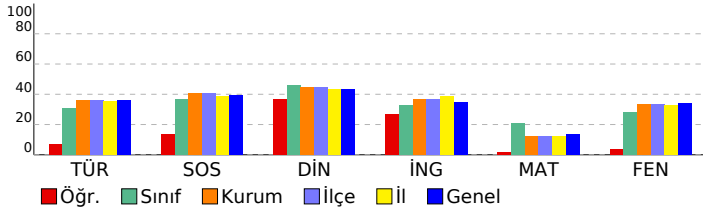

## 7. SINIF GÜÇLENDİREN KURUMSAL DENEME -2

### DERSLERE GÖRE BAŞARI ANALİZİ

Sözel (TÜR)	S	D	Y	B%
<b>Türkçe</b>				
Bağlamdan yararlanarak bilmediği kelime ve kelime gruplarının anlamını tahmin eder.	1	0	1	0
Bir işi işlem basamaklarına göre yazar.	1	0	0	0
Görsellerle ilgili soruları cevaplar.	1	0	1	0
Metinle ilgili soruları cevaplar.	1	0	1	0
Deyim ve atasözlerinin metne katkısını belirler.	1	0	1	0
Okudukları ile ilgili çıkarımlarda bulunur.	3	1	1	33
Metnin içeriğine uygun başlık/başlıklar belirler.	1	1	0	100
Metnin içeriğini yorumlar.	1	0	1	0
Metindeki söz sanatlarını tespit eder.	1	1	0	100
Metni oluşturan unsurlar arasındaki geçiş ve bağlantı ifadelerinin anlama olan katkısını değerlendirir.	1	0	0	0
Yazdıklarını düzenler.	2	0	2	0
Metinde ele alınan sorunlara farklı çözümler üretir.	2	0	1	0
Çekim eklerinin işlevlerini ayırt eder.	2	0	2	0
Grafik, tablo ve çizelgeyle sunulan bilgileri yorumlar.	1	1	0	100
Faillerin anlam özelliklerini fark eder.	1	1	0	100

Sözel (TAR)	S	D	Y	B%
<b>SOSYAL BİLGİLER</b>				
Osmanlı Devleti'nin fetih siyasetini örnekler üzerinden analiz eder.	3	1	1	33
İletişim araçlarından yararlanırken haklarını kullanır ve sorumluluklarını yerine getirir.	1	1	0	100
Osmanlı Devleti'nin siyasi güç olarak ortaya çıkış sürecini ve bu süreci etkileyen faktörleri açıklar.	3	1	1	33
Medyanın sosyal değişim ve etkileşimdeki rolünü tartışır.	1	0	1	0
Bireysel ve toplumsal ilişkilerde olumlu iletişim yollarını kullanır.	1	0	1	0
İletişimi etkileyen tutum ve davranışları analiz ederek kendi tutum ve davranışlarını sorgular.	1	0	1	0

Sözel (DİN)	S	D	Y	B%
<b>Din K.ve A.B.</b>				
Varlıklar âlemini özelliklerine göre ayırt eder.	2	1	1	50
Melekleri özellikleri ve görevlerine göre sınıflandırır.	2	1	1	50
Nâs suresini okur, anlamını söyler.	2	1	1	50
Ahiret hayatının aşamalarını açıklar.	1	0	1	0
İslam'da hac ibadetinin önemini ayet ve hadisler ışığında yorumlar.	1	1	0	100
Hz. İsa'nın (a.s.) hayatını ana hatlarıyla tanıtır.	1	0	1	0
Dünya hayatı ile ahiret hayatı arasındaki ilişkiyi yorumlar.	1	1	0	100
Allah'ın (c.c.) adil, merhametli ve affedicisi olması ile ahiret inancı arasındaki ilişkiyi kurar.	1	0	0	0

Sözel (İNG)	S	D	Y	B%
<b>İngilizce</b>				
Students will be able to understand short and simple texts on sports.	3	1	1	33
Students will be able to talk about other people's appearances and personalities.	2	1	1	50
Students will be able to ask questions related to the frequency of events.	1	1	0	100
Students will be able to talk about routines/daily activities by using frequency adverbs and giving explanations and	1	0	1	0
Students will be able to report on appearances and personalities of other people.	1	1	0	100
Students will be able to write simple pieces to compare people.	1	0	0	0
Students will be able to understand clear, standard speech on appearances and personalities.	1	0	1	0

Sayısal (MAT)	S	D	Y	B%
<b>Matematik</b>				
Tam sayılarla çarpma ve bölme işlemlerini yapar.	4	0	0	0
Devirli olan ve olmayan ondalık gösterimleri rasyonel sayı olarak ifade eder.	2	0	1	0
Tam sayıların kendileri ile tekrarlı çarpımını üslü nicelik olarak ifade eder.	4	2	1	50
Rasyonel sayıları sıralar ve karşılaştırır.	3	0	3	0
Tam sayılarla toplama ve çıkarma işlemlerini yapar, ilgili problemleri çözer.	1	0	1	0
Rasyonel sayıların ondalık gösterimle ifade eder.	2	1	0	50
Tam sayılarla işlemler yapmayı gerektiren problemleri çözer.	2	0	1	0
Rasyonel sayıları tanıtır ve sayı doğrusunda gösterir.	2	0	1	0

Sayısal (FEN)	S	D	Y	B%
<b>Fen</b>				
Uzay teleskobunu açıklar.	1	0	1	0
Hücrenin genel özelliklerini açıklar.	2	0	1	0
Mitozun canlılar için önemini açıklar.	1	0	0	0
Geçmişten günümüze, hücrenin yapısı ile ilgili görüşleri teknolojik gelişmelerle ilişkilendirerek tartışır.	1	0	1	0
Mitozu ve genel özelliklerini açıklar.	2	1	1	50
Sitoplazma bölünmesinin bitki ve hayvan hücrelerinde nasıl gerçekleştiğini açıklar.	1	1	0	100
Galaksilerin yapısını açıklar.	2	0	0	0
Hayvan ve bitki hücrelerini, temel kısımları ve görevleri açısından karşılaştırır.	2	0	1	0
Mitozun birbirini takip eden farklı evrelerden oluştuğunu açıklar.	1	0	1	0
Hücre-doku-organ-sistem-organizma ilişkisini açıklar.	1	0	1	0
Takim yıldızı kavramını açıklar.	1	0	1	0
Teknoloji ile uzay araştırmaları arasındaki ilişkiyi açıklar.	1	0	0	0
Teleskobun gök bilim gelişimindeki önemine yönelik çıkarımda bulunur.	2	1	1	50
Evrenin Büyük Patlama ile oluştuğunu belirtir.	1	0	1	0
Yıldızların sıcaklıklarına göre sınıflandırır.	1	1	0	100

## SINAV SONUÇ BELGESİ

İSTANBUL / BAYRAMPAŞA / PROF.MUHARREM ERGİN ORTAOKULU

Öğrenci	Numara	Sınıf
FATMANUR YILMAZ	143	7D

Puan Türü	Puan	Genel Ort.	Dereceler				
			Snf	Kurum	İlçe	İl	Genel
LGS	▲ 311,317	285,650	11	116	116	1805	23337
Puanı Hesaplanan:			327	327	5293	67657	
Katılımlar:			32	327	327	5313	67888

Ders	Soru	Doğru	Yanlış	Net	Başarı %	Sınıf Ort.	Kurum Ort.	Genel Ort.
Türkçe	20	11	7	8,67	43	▲ 6,18	▲ 7,25	▲ 7,25
SOSYAL BİLGİLER	10	4	4	2,67	27	▼ 3,65	▼ 4,09	▼ 3,91
Din K.ve A.B.	10	7	2	6,33	63	▲ 4,60	▲ 4,45	▲ 4,34
İngilizce	10	7	3	6,00	60	▲ 3,29	▲ 3,69	▲ 3,48
Matematik	20	10	4	8,67	43	▲ 4,17	▲ 2,50	▲ 2,77
Fen	20	8	12	4,00	20	▼ 5,66	▼ 6,64	▼ 6,85
<b>Toplam:</b>	<b>90</b>	<b>47</b>	<b>32</b>	<b>36,33</b>	<b>40</b>	<b>▲ 27,54</b>	<b>▲ 28,61</b>	<b>▲ 28,60</b>

Soru No	12345678901234567890
Sözel (TÜR)	dDaABcCa dDCaCaADBA
Cevap Anh.	B ACDBABCDADDCBACADBA
Sözel (TAR)	aDbdCCd B
Cevap Anh.	B CDACCCACBB
Sözel (DİN)	CBA BDaAdB
Cevap Anh.	B CBACBDBADC
Sözel (İNG)	bCBDBBAdAd
Cevap Anh.	B CCBDBBAACD
Sayısal (MAT)	aADbbd D DDBBbcd
Cevap Anh.	B CADCADACBADDBBBBCDA
Sayısal (FEN)	ddABBcdabdacDCBacdAa
Cevap Anh.	B BAABBACCCDCDCBDBAD

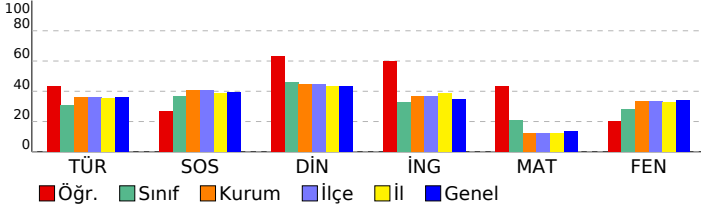

## 7. SINIF GÜÇLENDİREN KURUMSAL DENEME -2

## DERSLERE GÖRE BAŞARI ANALİZİ

## Sözel (TÜR)

Türkçe	S	D	Y	B%
Bağlamdan yararlanarak bilmediği kelime ve kelime gruplarının anlamını tahmin eder.	1	1	0	100
Bir işi işlem basamaklarına göre yazar.	1	1	0	100
Görsellerle ilgili soruları cevaplar.	1	1	0	100
Metinle ilgili soruları cevaplar.	1	1	0	100
Deyim ve atasözlerinin metne katkısını belirler.	1	0	1	0
Okudukları ile ilgili çıkarımlarda bulunur.	3	0	3	0
Metnin içeriğine uygun başlık/başlıklar belirler.	1	1	0	100
Metnin içeriğini yorumlar.	1	1	0	100
Metindeki söz sanatlarını tespit eder.	1	0	0	0
Metni oluşturan unsurlar arasındaki geçiş ve bağlantı ifadelerinin anlama olan katkısını değerlendirir.	1	1	0	100
Yazdıklarını düzenler.	2	0	2	0
Metinde ele alınan sorunlara farklı çözümler üretir.	2	2	0	100
Çekim eklerinin işlevlerini ayırt eder.	2	1	1	50
Grafik, tablo ve çizelgeyle sunulan bilgileri yorumlar.	1	1	0	100
Faillerin anlam özelliklerini fark eder.	1	0	0	0

## Sözel (TAR)

SOSYAL BİLGİLER	S	D	Y	B%
Osmanlı Devleti'nin fetih siyasetini örnekler üzerinden analiz eder.	3	1	1	33
İletişim araçlarından yararlanırken haklarını kullanır ve sorumluluklarını yerine getirir.	1	1	0	100
Osmanlı Devleti'nin siyasi güç olarak ortaya çıkış sürecini ve bu süreci etkileyen faktörleri açıklar.	3	0	2	0
Medyanın sosyal değişim ve etkileşimdeki rolünü tartışır.	1	1	0	100
Bireysel ve toplumsal ilişkilerde olumlu iletişim yollarını kullanır.	1	1	0	100
İletişimi etkileyen tutum ve davranışları analiz ederek kendi tutum ve davranışlarını sorgular.	1	0	1	0

## Sözel (DİN)

Din K.ve A.B.	S	D	Y	B%
Varlıklar âlemini özelliklerine göre ayırt eder.	2	1	1	50
Melekleri özellikleri ve görevlerine göre sınıflandırır.	2	2	0	100
Nâs suresini okur, anlamını söyler.	2	2	0	100
Ahiret hayatının aşamalarını açıklar.	1	0	1	0
İslam'da hac ibadetinin önemini ayet ve hadisler ışığında yorumlar.	1	0	0	0
Hz. İsa'nın (a.s.) hayatını ana hatlarıyla tanıtır.	1	1	0	100
Dünya hayatı ile ahiret hayatı arasındaki ilişkiyi yorumlar.	1	1	0	100
Allah'ın (c.c.) adil, merhametli ve affedicisi olması ile ahiret inancı arasındaki ilişkiyi kurar.	1	1	0	100

## Sözel (İNG)

İngilizce	S	D	Y	B%
Students will be able to understand short and simple texts on sports.	3	2	1	67
Students will be able to talk about other people's appearances and personalities.	2	1	1	50
Students will be able to ask questions related to the frequency of events.	1	0	1	0
Students will be able to talk about routines/daily activities by using frequency adverbs and giving explanations and	1	1	0	100
Students will be able to report on appearances and personalities of other people.	1	1	0	100
Students will be able to write simple pieces to compare people.	1	1	0	100
Students will be able to understand clear, standard speech on appearances and personalities.	1	1	0	100

## Sayısal (MAT)

Matematik	S	D	Y	B%
Tam sayılarla çarpma ve bölme işlemlerini yapar.	4	2	0	50
Devirli olan ve olmayan ondalık gösterimleri rasyonel sayı olarak ifade eder.	2	1	0	50
Tam sayıların kendileri ile tekrarlı çarpımını üslü nicelik olarak ifade eder.	4	3	0	75
Rasyonel sayıları sıralar ve karşılaştırır.	3	2	0	67
Tam sayılarla toplama ve çıkarma işlemlerini yapar, ilgili problemleri çözer.	1	0	1	0
Rasyonel sayıların ondalık gösterimle ifade eder.	2	0	2	0
Tam sayılarla işlemler yapmayı gerektiren problemleri çözer.	2	2	0	100
Rasyonel sayıları tanıtır ve sayı doğrusunda gösterir.	2	0	1	0

## Sayısal (FEN)

Fen	S	D	Y	B%
Uzay teleskobunu açıklar.	1	0	1	0
Hücrenin genel özelliklerini açıklar.	2	1	1	50
Mitozun canlılar için önemini açıklar.	1	0	1	0
Geçmişten günümüze, hücrenin yapısı ile ilgili görüşleri teknolojik gelişmelerle ilişkilendirerek tartışır.	1	0	1	0
Mitozu ve genel özelliklerini açıklar.	2	0	2	0
Sitoplazma bölünmesinin bitki ve hayvan hücrelerinde nasıl gerçekleştiğini açıklar.	1	1	0	100
Galaksilerin yapısını açıklar.	2	2	0	100
Hayvan ve bitki hücrelerini, temel kısımları ve görevleri açısından karşılaştırır.	2	1	1	50
Mitozun birbirini takip eden farklı evrelerden oluştuğunu açıklar.	1	1	0	100
Hücre-doku-organ-sistem-organizma ilişkisini açıklar.	1	0	1	0
Takim yıldızı kavramını açıklar.	1	0	1	0
Teknoloji ile uzay araştırmaları arasındaki ilişkiyi açıklar.	1	0	1	0
Teleskobun gök bilim gelişimindeki önemine yönelik çıkarımda bulunur.	2	1	1	50
Evrenin Büyük Patlama ile oluştuğunu belirtir.	1	1	0	100
Yıldızların sıcaklıklarına göre sınıflandırır.	1	0	1	0

SINAV SONUÇ BELGESİ							
İSTANBUL / BAYRAMPAŞA / PROF.MUHARREM ERGİN ORTAOKULU							
Öğrenci			Numara		Sınıf		
HALİLÇINAR TOPARLAK			1063		7D		
Puan Türü	Puan	Genel Ort.	Dereceler				
			Snf	Kurum	İlçe	İl	Genel
LGS	▼ 235,074	285,650	22	238	238	3759	48769
Puanı Hesaplanan:			327	327	5293	67657	
Katılımlar:			32	327	327	5313	67888

Ders	Soru	Doğru	Yanlış	Net	Başarı %	Sınıf Ort.	Kurum Ort.	Genel Ort.
Türkçe	20	4	13	-0,33	-2	▼ 6,18	▼ 7,25	▼ 7,25
SOSYAL BİLGİLER	10	4	6	2,00	20	▼ 3,65	▼ 4,09	▼ 3,91
Din K.ve A.B.	10	6	3	5,00	50	▲ 4,60	▲ 4,45	▲ 4,34
İngilizce	10	8	2	7,33	73	▲ 3,29	▲ 3,69	▲ 3,48
Fen	20	8	11	4,33	22	▼ 5,66	▼ 6,64	▼ 6,85
<b>Toplam:</b>	<b>90</b>	<b>30</b>	<b>35</b>	<b>18,33</b>	<b>20</b>	<b>▼ 27,54</b>	<b>▼ 28,61</b>	<b>▼ 28,60</b>

Soru No	12345678901234567890
Sözel (TÜR)	cdD abadDbaba acDBd
Cevap Anh.	B ACDBABCDADCCBACADBA
Sözel (TAR)	CbAaCCddcd
Cevap Anh.	B CDACCCACBB
Sözel (DİN)	BACdbaADC
Cevap Anh.	B CBACBDBADC
Sözel (İNG)	CCBcBBAACc
Cevap Anh.	B CCBDBBAACD
Sayısal (FEN)	d ABdACdcCDaaCgcbBdc
Cevap Anh.	B BAABBACCCDCDCBDBAD

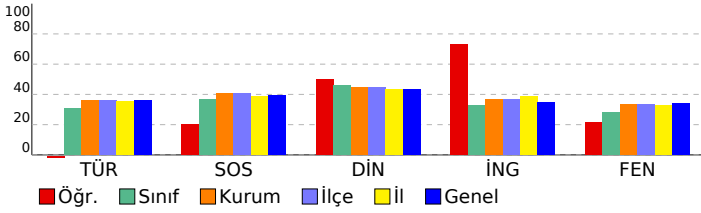

## 7. SINIF GÜÇLENDİREN KURUMSAL DENEME -2

DERSLERE GÖRE BAŞARI ANALİZİ				
Sözel (TÜR)				
Türkçe	S	D	Y	B%
Bağlamdan yararlanarak bilmediği kelime ve kelime gruplarının anlamını tahmin eder.	1	0	1	0
Bir işi işlem basamaklarına göre yazar.	1	1	0	100
Görsellerle ilgili soruları cevaplar.	1	1	0	100
Metinle ilgili soruları cevaplar.	1	0	1	0
Deyim ve atasözlerinin metne katkısını belirler.	1	0	1	0
Okudukları ile ilgili çıkarımlarda bulunur.	3	0	2	0
Metnin içeriğine uygun başlık/başlıklar belirler.	1	0	1	0
Metnin içeriğini yorumlar.	1	0	1	0
Metindeki söz sanatlarını tespit eder.	1	1	0	100
Metni oluşturan unsurlar arasındaki geçiş ve bağlantı ifadelerinin anlama olan katkısını değerlendirir.	1	0	1	0
Yazdıklarını düzenler.	2	0	2	0
Metinde ele alınan sorunlara farklı çözümler üretir.	2	0	2	0
Çekim eklerinin işlevlerini ayırt eder.	2	0	0	0
Grafik, tablo ve çizelgeyle sunulan bilgileri yorumlar.	1	1	0	100
Faillerin anlam özelliklerini fark eder.	1	0	1	0

Sözel (TAR)				
SOSYAL BİLGİLER				
S	D	Y	B%	
Osmanlı Devleti'nin fetih siyasetini örnekler üzerinden analiz eder.	3	0	3	0
İletişim araçlarından yararlanırken haklarını kullanır ve sorumluluklarını yerine getirir.	1	0	1	0
Osmanlı Devleti'nin siyasi güç olarak ortaya çıkış sürecini ve bu süreci etkileyen faktörleri açıklar.	3	1	2	33
Medyanın sosyal değişim ve etkileşimdeki rolünü tartışır.	1	1	0	100
Bireysel ve toplumsal ilişkilerde olumlu iletişim yollarını kullanır.	1	1	0	100
İletişimi etkileyen tutum ve davranışları analiz ederek kendi tutum ve davranışlarını sorgular.	1	1	0	100

Sözel (DİN)				
Din K.ve A.B.				
S	D	Y	B%	
Varlıklar âlemini özelliklerine göre ayırt eder.	2	2	0	100
Melekleri özellikleri ve görevlerine göre sınıflandırır.	2	1	1	50
Nâs suresini okur, anlamını söyler.	2	1	1	50
Ahiret hayatının aşamalarını açıklar.	1	0	1	0
İslam'da hac ibadetinin önemini ayet ve hadisler ışığında yorumlar.	1	1	0	100
Hz. İsa'nın (a.s.) hayatını ana hatlarıyla tanıtır.	1	1	0	100
Dünya hayatı ile ahiret hayatı arasındaki ilişkiyi yorumlar.	1	1	0	100
Allah'ın (c.c.) adil, merhametli ve affedicisi olması ile ahiret inancı arasındaki ilişkiyi kurar.	1	0	0	0

Sözel (İNG)				
İngilizce				
S	D	Y	B%	
Students will be able to understand short and simple texts on sports.	3	2	1	67
Students will be able to talk about other people's appearances and personalities.	2	2	0	100
Students will be able to ask questions related to the frequency of events.	1	1	0	100
Students will be able to talk about routines/daily activities by using frequency adverbs and giving explanations and	1	1	0	100
Students will be able to report on appearances and personalities of other people.	1	1	0	100
Students will be able to write simple pieces to compare people.	1	0	1	0
Students will be able to understand clear, standard speech on appearances and personalities.	1	1	0	100

Sayısal (MAT)				
Matematik				
S	D	Y	B%	
Tam sayılarla çarpma ve bölme işlemlerini yapar.	4	0	0	0
Devirli olan ve olmayan ondalık gösterimleri rasyonel sayı olarak ifade eder.	2	0	0	0
Tam sayıların kendileri ile tekrarlı çarpımını üslü nicelik olarak ifade eder.	4	0	0	0
Rasyonel sayıları sıralar ve karşılaştırır.	3	0	0	0
Tam sayılarla toplama ve çıkarma işlemlerini yapar, ilgili problemleri çözer.	1	0	0	0
Rasyonel sayıların ondalık gösterimle ifade eder.	2	0	0	0
Tam sayılarla işlemler yapmayı gerektiren problemleri çözer.	2	0	0	0
Rasyonel sayıları tanıtır ve sayı doğrusunda gösterir.	2	0	0	0

Sayısal (FEN)				
Fen				
S	D	Y	B%	
Uzay teleskobunu açıklar.	1	0	1	0
Hücresinin genel özelliklerini açıklar.	2	1	1	50
Mitozun canlılar için önemini açıklar.	1	1	0	100
Geçmişten günümüze, hücrenin yapısı ile ilgili görüşleri teknolojik gelişmelerle ilişkilendirerek tartışır.	1	0	1	0
Mitozu ve genel özelliklerini açıklar.	2	1	1	50
Sitoplazma bölünmesinin bitki ve hayvan hücrelerinde nasıl gerçekleştiğini açıklar.	1	0	1	0
Galaksilerin yapısını açıklar.	2	2	0	100
Hayvan ve bitki hücrelerini, temel kısımları ve görevleri açısından karşılaştırır.	2	0	2	0
Mitozun birbirini takip eden farklı evrelerden oluştuğunu açıklar.	1	0	1	0
Hücre-doku-organ-sistem-organizma ilişkisini açıklar.	1	1	0	100
Takim yıldızı kavramını açıklar.	1	0	1	0
Teknoloji ile uzay araştırmaları arasındaki ilişkiyi açıklar.	1	1	0	100
Teleskobun gök bilim gelişimindeki önemine yönelik çıkarımda bulunur.	2	0	2	0
Evrenin Büyük Patlama ile oluştuğunu belirtir.	1	1	0	100
Yıldızların sıcaklıklarına göre sınıflandırır.	1	0	0	0

<b>SINAV SONUÇ BELGESİ</b>	<b>7. SINIF GÜÇLENDİREN KURUMSAL DENEME -2</b>
İSTANBUL / BAYRAMPAŞA / PROF.MUHARREM ERGİN ORTAOKULU	<b>DERSLERE GÖRE BAŞARI ANALİZİ</b>

Öğrenci	Numara	Sınıf
HAMİD* JUONEY	1713	7D

Puan Türü	Puan	Genel Ort.	Dereceler				
			Snf	Kurum	İlçe	İl	Genel
LGS	▼ 219,383	285,650	24	259	259	4178	54441
Puanı Hesaplanan:			327	327	5293	67657	
Katılımlar:			32	327	327	5313	67888

Ders	Soru	Doğru	Yanlış	Net	Başarı %	Sınıf Ort.	Kurum Ort.	Genel Ort.
Türkçe	20	7	13	2,67	13	▼ 6,18	▼ 7,25	▼ 7,25
SOSYAL BİLGİLER	10	3	7	0,67	7	▼ 3,65	▼ 4,09	▼ 3,91
Din K.ve A.B.	10	2	8	-0,67	-7	▼ 4,60	▼ 4,45	▼ 4,34
İngilizce	10	3	6	1,00	10	▼ 3,29	▼ 3,69	▼ 3,48
Matematik	20	9	11	5,33	27	▲ 4,17	▲ 2,50	▲ 2,77
Fen	20	3	17	-2,67	-13	▼ 5,66	▼ 6,64	▼ 6,85
<b>Toplam:</b>	<b>90</b>	<b>27</b>	<b>62</b>	<b>6,33</b>	<b>7</b>	<b>▼ 27,54</b>	<b>▼ 28,61</b>	<b>▼ 28,60</b>

Soru No	12345678901234567890
Sözel (TÜR)	AdcdAabbADaaCacddDdA
Cevap Anh.	B ACDBABCDADCDACADBA
Sözel (TAR)	dDbbCCdbcc
Cevap Anh.	B CDACCCACBB
Sözel (DİN)	aBAdDbadba
Cevap Anh.	B CBACBDBADC
Sözel (İNG)	dbcbBaAAAd
Cevap Anh.	B CCBDBBAACD
Sayısal (MAT)	bADCcDbbBcDaDccdddDA
Cevap Anh.	B CADCADACBADDBBBBCDA
Sayısal (FEN)	cccdabdCbaaacbBcAdba
Cevap Anh.	B BAABBACCCDCDCBDABAD

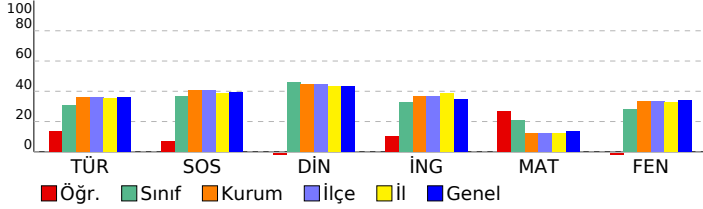

Sözel (TÜR)	S	D	Y	B%
<b>Türkçe</b>				
Bağlamdan yararlanarak bilmediği kelime ve kelime gruplarının anlamını tahmin eder.	1	1	0	100
Bir işi işlem basamaklarına göre yazar.	1	0	1	0
Görsellerle ilgili soruları cevaplar.	1	1	0	100
Metinle ilgili soruları cevaplar.	1	0	1	0
Deyim ve atasözlerinin metne katkısını belirler.	1	0	1	0
Okudukları ile ilgili çıkarımlarda bulunur.	3	0	3	0
Metnin içeriğine uygun başlık/başlıklar belirler.	1	1	0	100
Metnin içeriğini yorumlar.	1	0	1	0
Metindeki söz sanatlarını tespit eder.	1	1	0	100
Metni oluşturan unsurlar arasındaki geçiş ve bağlantı ifadelerinin anlama olan katkısını değerlendirir.	1	1	0	100
Yazdıklarını düzenler.	2	0	2	0
Metinde ele alınan sorunlara farklı çözümler üretir.	2	0	2	0
Çekim eklerinin işlevlerini ayırt eder.	2	1	1	50
Grafik, tablo ve çizelgeyle sunulan bilgileri yorumlar.	1	0	1	0
Faillerin anlam özelliklerini fark eder.	1	1	0	100

Sözel (TAR)	S	D	Y	B%
<b>SOSYAL BİLGİLER</b>				
Osmanlı Devleti'nin fetih siyasetini örnekler üzerinden analiz eder.	3	1	2	33
İletişim araçlarından yararlanırken haklarını kullanır ve sorumluluklarını yerine getirir.	1	0	1	0
Osmanlı Devleti'nin siyasi güç olarak ortaya çıkış sürecini ve bu süreci etkileyen faktörleri açıklar.	3	0	3	0
Medyanın sosyal değişim ve etkileşimdeki rolünü tartışır.	1	1	0	100
Bireysel ve toplumsal ilişkilerde olumlu iletişim yollarını kullanır.	1	1	0	100
İletişimi etkileyen tutum ve davranışları analiz ederek kendi tutum ve davranışlarını sorgular.	1	0	1	0

Sözel (DİN)	S	D	Y	B%
<b>Din K.ve A.B.</b>				
Varlıklar âlemini özelliklerine göre ayırt eder.	2	0	2	0
Melekleri özellikleri ve görevlerine göre sınıflandırır.	2	0	2	0
Nâs suresini okur, anlamını söyler.	2	0	2	0
Ahret hayatının aşamalarını açıklar.	1	0	1	0
İslam'da hac ibadetinin önemini ayet ve hadisler ışığında yorumlar.	1	0	1	0
Hz. İsa'nın (a.s.) hayatını ana hatlarıyla tanıtır.	1	1	0	100
Dünya hayatı ile ahiret hayatı arasındaki ilişkiyi yorumlar.	1	1	0	100
Allah'ın (c.c.) adil, merhametli ve affedicisi olması ile ahiret inancı arasındaki ilişkiyi kurar.	1	0	1	0

Sözel (İNG)	S	D	Y	B%
<b>İngilizce</b>				
Students will be able to understand short and simple texts on sports.	3	0	2	0
Students will be able to talk about other people's appearances and personalities.	2	1	1	50
Students will be able to ask questions related to the frequency of events.	1	1	0	100
Students will be able to talk about routines/daily activities by using frequency adverbs and giving explanations and	1	1	0	100
Students will be able to report on appearances and personalities of other people.	1	1	0	100
Students will be able to write simple pieces to compare people.	1	0	1	0
Students will be able to understand clear, standard speech on appearances and personalities.	1	0	1	0

Sayısal (MAT)	S	D	Y	B%
<b>Matematik</b>				
Tam sayılarla çarpma ve bölme işlemlerini yapar.	4	3	1	75
Devirli olan ve olmayan ondalık gösterimleri rasyonel sayı olarak ifade eder.	2	1	1	50
Tam sayıların kendileri ile tekrarlı çarpımını üslü nicelik olarak ifade eder.	4	0	4	0
Rasyonel sayıları sıralar ve karşılaştırır.	3	1	2	33
Tam sayılarla toplama ve çıkarma işlemlerini yapar, ilgili problemleri çözer.	1	1	0	100
Rasyonel sayıların ondalık gösterimle ifade eder.	2	0	2	0
Tam sayılarla işlemler yapmayı gerektiren problemleri çözer.	2	1	1	50
Rasyonel sayıları tanıtır ve sayı doğrusunda gösterir.	2	2	0	100

Sayısal (FEN)	S	D	Y	B%
<b>Fen</b>				
Uzay teleskobunu açıklar.	1	0	1	0
Hücresinin genel özelliklerini açıklar.	2	0	2	0
Mitozun canlılar için önemini açıklar.	1	0	1	0
Geçmişten günümüze, hücrenin yapısı ile ilgili görüşleri teknolojik gelişmelerle ilişkilendirerek tartışır.	1	1	0	100
Mitozu ve genel özelliklerini açıklar.	2	0	2	0
Sitoplazma bölünmesinin bitki ve hayvan hücrelerinde nasıl gerçekleştiğini açıklar.	1	1	0	100
Galaksilerin yapısını açıklar.	2	0	2	0
Hayvan ve bitki hücrelerini, temel kısımları ve görevleri açısından karşılaştırır.	2	1	1	50
Mitozun birbirini takip eden farklı evrelerden oluştuğunu açıklar.	1	0	1	0
Hücre-doku-organ-sistem-organizma ilişkisini açıklar.	1	0	1	0
Takim yıldızı kavramını açıklar.	1	0	1	0
Teknoloji ile uzay araştırmaları arasındaki ilişkiyi açıklar.	1	0	1	0
Teleskobun gök bilimin gelişimindeki önemine yönelik çıkarımda bulunur.	2	0	2	0
Evrenin Büyük Patlama ile oluştuğunu belirtir.	1	0	1	0
Yıldızların sıcaklıklarına göre sınıflandırır.	1	0	1	0

SINAV SONUÇ BELGESİ							
İSTANBUL / BAYRAMPAŞA / PROF.MUHARREM ERGİN ORTAOKULU							
Öğrenci			Numara	Sınıf			
HAYAL*ŞİMA KALKAN			696	7D			
Puan Türü	Puan	Genel Ort.	Dereceler				
			Snf	Kurum	İlçe	İl	Genel
LGS	▼ 273,639	285,650	18	173	173	2740	35111
Puanı Hesaplanan:			327	327	5293	67657	
Katılımlar:			32	327	327	5313	67888

Ders	Soru	Doğru	Yanlış	Net	Başarı %	Sınıf Ort.	Kurum Ort.	Genel Ort.
Türkçe	20	10	5	8,33	42	▲ 6,18	▲ 7,25	▲ 7,25
SOSYAL BİLGİLER	10	4	1	3,67	37	▲ 3,65	▼ 4,09	▼ 3,91
Din K.ve A.B.	10	7	0	7,00	70	▲ 4,60	▲ 4,45	▲ 4,34
İngilizce	10	6	2	5,33	53	▲ 3,29	▲ 3,69	▲ 3,48
Matematik	20	1	1	0,67	3	▼ 4,17	▼ 2,50	▼ 2,77
Fen	20	4	3	3,00	15	▼ 5,66	▼ 6,64	▼ 6,85
<b>Toplam:</b>	<b>90</b>	<b>32</b>	<b>12</b>	<b>28,00</b>	<b>31</b>	<b>▲ 27,54</b>	<b>▼ 28,61</b>	<b>▼ 28,60</b>

Soru No	1 2 3 4 5 6 7 8 9 0 1 2 3 4 5 6 7 8 9 0
Sözel (TÜR)	AaDBccCD D DCB cD c
Cevap Anh.	B ACDBABCDADDCBACADBA
Sözel (TAR)	Cd d CC
Cevap Anh.	B CDACCCACBB
Sözel (DİN)	B CBD ADC
Cevap Anh.	B CBACBDBADC
Sözel (İNG)	CbBD aAAC
Cevap Anh.	B CCBDBBAACD
Sayısal (MAT)	A d
Cevap Anh.	B CADCADACBADBDBBBBCDA
Sayısal (FEN)	Ac BAC b b
Cevap Anh.	B BAABBACCCDCDCBDBAD

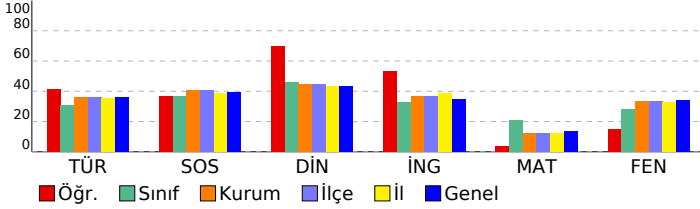

## 7. SINIF GÜÇLENDİREN KURUMSAL DENEME -2

DERSLERE GÖRE BAŞARI ANALİZİ					
<b>Sözel (TÜR)</b>					
<b>Türkçe</b>	<b>S</b>	<b>D</b>	<b>Y</b>	<b>B</b>	<b>%</b>
Bağlamdan yararlanarak bilmediği kelime ve kelime gruplarının anlamını tahmin eder.	1	0	1	0	0
Bir işi işlem basamaklarına göre yazar.	1	0	0	0	0
Görsellerle ilgili soruları cevaplar.	1	1	0	100	
Metinle ilgili soruları cevaplar.	1	0	1	0	0
Deyim ve atasözlerinin metne katkısını belirler.	1	0	0	0	0
Okudukları ile ilgili çıkarımlarda bulunur.	3	1	0	33	
Metnin içeriğine uygun başlık/başlıklar belirler.	1	1	0	100	
Metnin içeriğini yorumlar.	1	1	0	100	
Metindeki söz sanatlarını tespit eder.	1	1	0	100	
Metni oluşturan unsurlar arasındaki geçiş ve bağlantı ifadelerinin anlama olan katkısını değerlendirir.	1	0	0	0	0
Yazdıklarını düzenler.	2	1	1	50	
Metinde ele alınan sorunlara farklı çözümler üretir.	2	1	1	50	
Çekim eklerinin işlevlerini ayırt eder.	2	1	1	50	
Grafik, tablo ve çizelgeyle sunulan bilgileri yorumlar.	1	1	0	100	
Faillerin anlam özelliklerini fark eder.	1	1	0	100	
<b>Sözel (TAR)</b>					
<b>SOSYAL BİLGİLER</b>					
<b>S</b>	<b>D</b>	<b>Y</b>	<b>B</b>	<b>%</b>	
Osmanlı Devleti'nin fetih siyasetini örnekler üzerinden analiz eder.	3	1	0	33	
İletişim araçlarından yararlanırken haklarını kullanır ve sorumluluklarını yerine getirir.	1	0	0	0	0
Osmanlı Devleti'nin siyasi güç olarak ortaya çıkış sürecini ve bu süreci etkileyen faktörleri açıklar.	3	1	0	33	
Medyanın sosyal değişim ve etkileşimdeki rolünü tartışır.	1	1	0	100	
Bireysel ve toplumsal ilişkilerde olumlu iletişim yollarını kullanır.	1	1	0	100	
İletişimi etkileyen tutum ve davranışları analiz ederek kendi tutum ve davranışlarını sorgular.	1	0	1	0	0
<b>Sözel (DİN)</b>					
<b>Din K.ve A.B.</b>					
<b>S</b>	<b>D</b>	<b>Y</b>	<b>B</b>	<b>%</b>	
Varlıkların önemini özelliklerine göre ayırt eder.	2	2	0	100	
Melekleri özellikleri ve görevlerine göre sınıflandırır.	2	2	0	100	
Nâs suresini okur, anlamını söyler.	2	2	0	100	
Ahiret hayatının aşamalarını açıklar.	1	0	0	0	0
İslam'da hac ibadetinin önemini ayet ve hadisler ışığında yorumlar.	1	1	0	100	
Hz. İsa'nın (a.s.) hayatını ana hatlarıyla tanıtır.	1	0	0	0	0
Dünya hayatı ile ahiret hayatı arasındaki ilişkiyi yorumlar.	1	1	0	100	
Allah'ın (c.c.) adil, merhametli ve affedicisi olması ile ahiret inancı arasındaki ilişkiyi kurar.	1	0	0	0	0
<b>Sözel (İNG)</b>					
<b>İngilizce</b>					
<b>S</b>	<b>D</b>	<b>Y</b>	<b>B</b>	<b>%</b>	
Students will be able to understand short and simple texts on sports.	3	2	0	67	
Students will be able to talk about other people's appearances and personalities.	2	1	0	50	
Students will be able to ask questions related to the frequency of events.	1	1	0	100	
Students will be able to talk about routines/daily activities by using frequency adverbs and giving explanations and	1	1	0	100	
Students will be able to report on appearances and personalities of other people.	1	1	0	100	
Students will be able to write simple pieces to compare people.	1	1	0	100	
Students will be able to understand clear, standard speech on appearances and personalities.	1	0	1	0	0
<b>Sayısal (MAT)</b>					
<b>Matematik</b>					
<b>S</b>	<b>D</b>	<b>Y</b>	<b>B</b>	<b>%</b>	
Tam sayılarla çarpma ve bölme işlemlerini yapar.	4	0	0	0	0
Devirli olan ve olmayan ondalık gösterimleri rasyonel sayı olarak ifade eder.	2	0	0	0	0
Tam sayıların kendileri ile tekrarlı çarpımını üslü nicelik olarak ifade eder.	4	0	1	0	0
Rasyonel sayıları sıralar ve karşılaştırır.	3	0	0	0	0
Tam sayılarla toplama ve çıkarma işlemlerini yapar, ilgili problemleri çözer.	1	0	0	0	0
Rasyonel sayıların ondalık gösterimle ifade eder.	2	0	0	0	0
Tam sayılarla işlemler yapmayı gerektiren problemleri çözer.	2	1	0	50	
Rasyonel sayıları tanıtır ve sayı doğrusunda gösterir.	2	0	0	0	0
<b>Sayısal (FEN)</b>					
<b>Fen</b>					
<b>S</b>	<b>D</b>	<b>Y</b>	<b>B</b>	<b>%</b>	
Uzay teleskobunu açıklar.	1	0	0	0	0
Hücresinin genel özelliklerini açıklar.	2	1	1	50	
Mitozun canlılar için önemini açıklar.	1	0	0	0	0
Geçmişten günümüze, hücrenin yapısı ile ilgili görüşleri teknolojik gelişmelerle ilişkilendirerek tartışır.	1	0	0	0	0
Mitozu ve genel özelliklerini açıklar.	2	0	0	0	0
Sitoplazma bölünmesinin bitki ve hayvan hücrelerinde nasıl gerçekleştiğini açıklar.	1	0	0	0	0
Galaksilerin yapısını açıklar.	2	0	1	0	0
Hayvan ve bitki hücrelerini, temel kısımları ve görevleri açısından karşılaştırır.	2	0	0	0	0
Mitozun birbirini takip eden farklı evrelerden oluştuğunu açıklar.	1	0	0	0	0
Hücre-doku-organ-sistem-organizma ilişkisini açıklar.	1	0	0	0	0
Takim yıldızı kavramını açıklar.	1	0	1	0	0
Teknoloji ile uzay araştırmaları arasındaki ilişkiyi açıklar.	1	1	0	100	
Teleskobun gök bilimin gelişimindeki önemine yönelik çıkarımlarda bulunur.	2	1	0	50	
Evrenin Büyük Patlama ile oluştuğunu belirtir.	1	0	0	0	0
Yıldızların sıcaklıklarına göre sınıflandırır.	1	1	0	100	

## SINAV SONUÇ BELGESİ

İSTANBUL / BAYRAMPAŞA / PROF.MUHARREM ERGİN ORTAOKULU

Öğrenci	Numara	Sınıf
HAYAT* İBRAHİM	792	7D

Puan Türü	Puan	Genel Ort.	Dereceler				
			Snf	Kurum	İlçe	İl	Genel
LGS	▼ 199,688	285,650	29	298	298	4731	61443
Puanı Hesaplanan:			327	327	5293	67657	
Katılımlar:			32	327	327	5313	67888

Ders	Soru	Doğru	Yanlış	Net	Başarı %	Sınıf Ort.	Kurum Ort.	Genel Ort.
Türkçe	20	7	13	2,67	13	▼ 6,18	▼ 7,25	▼ 7,25
SOSYAL BİLGİLER	10	3	7	0,67	7	▼ 3,65	▼ 4,09	▼ 3,91
Din K.ve A.B.	10	2	8	-0,67	-7	▼ 4,60	▼ 4,45	▼ 4,34
İngilizce	10	2	8	-0,67	-7	▼ 3,29	▼ 3,69	▼ 3,48
Matematik	20	4	12	0,00	0	▼ 4,17	▼ 2,50	▼ 2,77
Fen	20	4	16	-1,33	-7	▼ 5,66	▼ 6,64	▼ 6,85
<b>Toplam:</b>	<b>90</b>	<b>22</b>	<b>64</b>	<b>0,67</b>	<b>1</b>	<b>▼ 27,54</b>	<b>▼ 28,61</b>	<b>▼ 28,60</b>

Soru No	12345678901234567890
Sözel (TÜR)	bcDbCcadbdDAaaBcBDab
Cevap Anh.	ABDACABCDADCBABDCA
Sözel (TAR)	BcabbCdAcb
Cevap Anh.	BBCACCCADC
Sözel (DİN)	abAdbcBacd
Cevap Anh.	CDABDBCABC
Sözel (İNG)	cbccBcDcbd
Cevap Anh.	DCAABBDBCC
Sayısal (MAT)	dbbcBcb cb cCAc bcA
Cevap Anh.	ADCBBBDBDABCADACDAC
Sayısal (FEN)	bcBacdbcbadbCbdcBdbd
Cevap Anh.	DABADBCDCDCACBBAAB

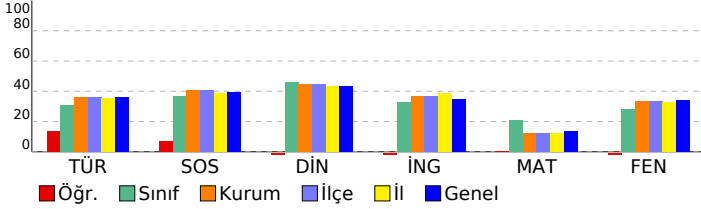

## 7. SINIF GÜÇLENDİREN KURUMSAL DENEME -2

## DERSLERE GÖRE BAŞARI ANALİZİ

Sözel (TÜR)	S	D	Y	B%
<b>Türkçe</b>				
Bağlamdan yararlanarak bilmediği kelime ve kelime gruplarının anlamını tahmin eder.	1	0	1	0
Bir işi işlem basamaklarına göre yazar.	1	0	1	0
Görsellerle ilgili soruları cevaplar.	1	1	0	100
Metinle ilgili soruları cevaplar.	1	0	1	0
Deyim ve atasözlerinin metne katkısını belirler.	1	1	0	100
Okudukları ile ilgili çıkarımlarda bulunur.	3	0	3	0
Metnin içeriğine uygun başlık/başlıklar belirler.	1	0	1	0
Metnin içeriğini yorumlar.	1	0	1	0
Metindeki söz sanatlarını tespit eder.	1	1	0	100
Metni oluşturan unsurlar arasındaki geçiş ve bağlantı ifadelerinin anlama olan katkısını değerlendirir.	1	1	0	100
Yazdıklarını düzenler.	2	0	2	0
Metinde ele alınan sorunlara farklı çözümler üretir.	2	1	1	50
Çekim eklerinin işlevlerini ayırt eder.	2	1	1	50
Grafik, tablo ve çizelgeyle sunulan bilgileri yorumlar.	1	1	0	100
Faillerin anlam özelliklerini fark eder.	1	0	1	0

Sözel (TAR)	S	D	Y	B%
<b>SOSYAL BİLGİLER</b>				
Osmanlı Devleti'nin fetih siyasetini örnekler üzerinden analiz eder.	3	1	2	33
İletişim araçlarından yararlanırken haklarını kullanır ve sorumluluklarını yerine getirir.	1	0	1	0
Osmanlı Devleti'nin siyasi güç olarak ortaya çıkış sürecini ve bu süreci etkileyen faktörleri açıklar.	3	0	3	0
Medyanın sosyal değişim ve etkileşimdeki rolünü tartışır.	1	0	1	0
Bireysel ve toplumsal ilişkilerde olumlu iletişim yollarını kullanır.	1	1	0	100
İletişimi etkileyen tutum ve davranışları analiz ederek kendi tutum ve davranışlarını sorgular.	1	1	0	100

Sözel (DİN)	S	D	Y	B%
<b>Din K.ve A.B.</b>				
Varlıklar âlemini özelliklerine göre ayırt eder.	2	1	1	50
Melekleri özellikleri ve görevlerine göre sınıflandırır.	2	0	2	0
Nâs suresini okur, anlamını söyler.	2	1	1	50
Ahiret hayatının aşamalarını açıklar.	1	0	1	0
İslam'da hac ibadetinin önemini ayet ve hadisler ışığında yorumlar.	1	0	1	0
Hz. İsa'nın (a.s.) hayatını ana hatlarıyla tanıtır.	1	1	0	100
Dünya hayatı ile ahiret hayatı arasındaki ilişkiyi yorumlar.	1	0	1	0
Allah'ın (c.c.) adil, merhametli ve affedicisi olması ile ahiret inancı arasındaki ilişkiyi kurar.	1	0	1	0

Sözel (İNG)	S	D	Y	B%
<b>İngilizce</b>				
Students will be able to understand short and simple texts on sports.	3	0	3	0
Students will be able to talk about other people's appearances and personalities.	2	0	2	0
Students will be able to ask questions related to the frequency of events.	1	0	1	0
Students will be able to talk about routines/daily activities by using frequency adverbs and giving explanations and	1	0	1	0
Students will be able to report on appearances and personalities of other people.	1	0	1	100
Students will be able to write simple pieces to compare people.	1	1	0	100
Students will be able to understand clear, standard speech on appearances and personalities.	1	0	1	0

Sayısal (MAT)	S	D	Y	B%
<b>Matematik</b>				
Tam sayılarla çarpma ve bölme işlemlerini yapar.	4	0	2	0
Devirli olan ve olmayan ondalık gösterimleri rasyonel sayı olarak ifade eder.	2	0	2	0
Tam sayıların kendileri ile tekrarlı çarpımını üslü nicelik olarak ifade eder.	4	1	3	25
Rasyonel sayıları sıralar ve karşılaştırır.	3	0	2	0
Tam sayılarla toplama ve çıkarma işlemlerini yapar, ilgili problemleri çözer.	1	0	1	0
Rasyonel sayıların ondalık gösterimle ifade eder.	2	0	2	100
Tam sayılarla işlemler yapmayı gerektiren problemleri çözer.	2	0	1	0
Rasyonel sayıları tanıtır ve sayı doğrusunda gösterir.	2	1	1	50

Sayısal (FEN)	S	D	Y	B%
<b>Fen</b>				
Uzay teleskobunu açıklar.	1	0	1	0
Hücresinin genel özelliklerini açıklar.	2	0	2	0
Mitozun canlılar için önemini açıklar.	1	1	0	100
Geçmişten günümüze, hücrenin yapısı ile ilgili görüşleri teknolojik gelişmelerle ilişkilendirerek tartışır.	1	1	0	100
Mitozu ve genel özelliklerini açıklar.	2	0	2	0
Sitoplazma bölünmesinin bitki ve hayvan hücrelerinde nasıl gerçekleştiğini açıklar.	1	0	1	0
Galaksilerin yapısını açıklar.	2	0	2	0
Hayvan ve bitki hücrelerini, temel kısımları ve görevleri açısından karşılaştırır.	2	1	1	50
Mitozun birbirini takip eden farklı evrelerden oluştuğunu açıklar.	1	0	1	0
Hücre-doku-organ-sistem-organizma ilişkisini açıklar.	1	0	1	0
Takım yıldızı kavramını açıklar.	1	0	1	0
Teknoloji ile uzay araştırmaları arasındaki ilişkiyi açıklar.	1	0	1	0
Teleskobun gök bilim gelişimindeki önemine yönelik çıkarımda bulunur.	2	0	2	0
Evrenin Büyük Patlama ile oluştuğunu belirtir.	1	1	0	100
Yıldızların sıcaklıklarına göre sınıflandırır.	1	0	1	0

SINAV SONUÇ BELGESİ							
İSTANBUL / BAYRAMPAŞA / PROF.MUHARREM ERGİN ORTAOKULU							
Öğrenci			Numara		Sınıf		
MUHAMMED T ÇETİN			972		7D		
Puan Türü	Puan	Genel Ort.	Dereceler				
			Snf	Kurum	İlçe	İl	Genel
LGS	▼ 205,228	285,650	28	294	294	4584	59611
Puanı Hesaplanan:			327	327	5293	67657	
Katılımlar:			32	327	327	5313	67888

Ders	Soru	Doğru	Yanlış	Net	Başarı %	Sınıf Ort.	Kurum Ort.	Genel Ort.
Türkçe	20	3	17	-2,67	-13	▼ 6,18	▼ 7,25	▼ 7,25
SOSYAL BİLGİLER	10	6	4	4,67	47	▲ 3,65	▲ 4,09	▲ 3,91
Din K.ve A.B.	10	4	6	2,00	20	▼ 4,60	▼ 4,45	▼ 4,34
İngilizce	10	2	8	-0,67	-7	▼ 3,29	▼ 3,69	▼ 3,48
Matematik	20	8	12	4,00	20	▼ 4,17	▲ 2,50	▲ 2,77
Fen	20	4	16	-1,33	-7	▼ 5,66	▼ 6,64	▼ 6,85
<b>Toplam:</b>	<b>90</b>	<b>27</b>	<b>63</b>	<b>6,00</b>	<b>7</b>	<b>▼27,54</b>	<b>▼28,61</b>	<b>▼28,60</b>

Soru No	12345678901234567890
Sözel (TÜR)	caabCcdaaaDdbddcaDab
Cevap Anh.	ABDACABCDADCBABDCA
Sözel (TAR)	dBaACaCdDC
Cevap Anh.	BBCACCCADC
Sözel (DİN)	CDbBbBacac
Cevap Anh.	CDABDBCABC
Sözel (İNG)	bacbcBccCb
Cevap Anh.	DCAABBDBCC
Sayısal (MAT)	bDbBaaDbcDdabbDACDcb
Cevap Anh.	ADCBBBDBDACADACDAC
Sayısal (FEN)	ccBdcdCaaD*abbccaAdc
Cevap Anh.	DABADBCDCDCACBBAAB

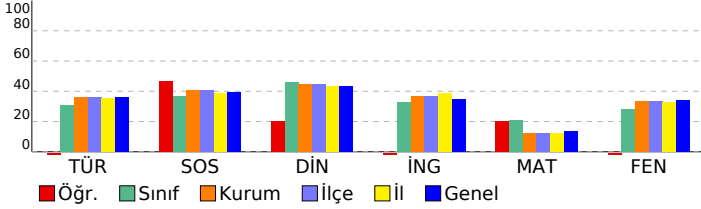

## 7. SINIF GÜÇLENDİREN KURUMSAL DENEME -2

DERSLERE GÖRE BAŞARI ANALİZİ				
<b>Sözel (TÜR)</b>				
<b>Türkçe</b>	<b>S</b>	<b>D</b>	<b>Y</b>	<b>B%</b>
Bağlamdan yararlanarak bilmediği kelime ve kelime gruplarının anlamını tahmin eder.	1	0	1	0
Bir işi işlem basamaklarına göre yazar.	1	0	1	0
Görsellerle ilgili soruları cevaplar.	1	0	1	0
Metinle ilgili soruları cevaplar.	1	0	1	0
Deyim ve atasözlerinin metne katkısını belirler.	1	1	0	100
Okudukları ile ilgili çıkarımlarda bulunur.	3	0	3	0
Metnin içeriğine uygun başlık/başlıklar belirler.	1	0	1	0
Metnin içeriğini yorumlar.	1	0	1	0
Metindeki söz sanatlarını tespit eder.	1	1	0	100
Metni oluşturan unsurlar arasındaki geçiş ve bağlantı ifadelerinin anlama olan katkısını değerlendirir.	1	0	1	0
Yazdıklarını düzenler.	2	0	2	0
Metinde ele alınan sorunlara farklı çözümler üretir.	2	0	2	0
Çekim eklerinin işlevlerini ayırt eder.	2	0	2	0
Grafik, tablo ve çizelgeyle sunulan bilgileri yorumlar.	1	1	0	100
Faillerin anlam özelliklerini fark eder.	1	0	1	0
<b>Sözel (TAR)</b>				
<b>SOSYAL BİLGİLER</b>				
<b>S</b>	<b>D</b>	<b>Y</b>	<b>B%</b>	
Osmanlı Devleti'nin fetih siyasetini örnekler üzerinden analiz eder.	3	2	1	67
İletişim araçlarından yararlanırken haklarını kullanır ve sorumluluklarını yerine getirir.	1	1	0	100
Osmanlı Devleti'nin siyasi güç olarak ortaya çıkış sürecini ve bu süreci etkileyen faktörleri açıklar.	3	2	1	67
Medyanın sosyal değişim ve etkileşimdeki rolünü tartışır.	1	1	0	100
Bireysel ve toplumsal ilişkilerde olumlu iletişim yollarını kullanır.	1	0	1	0
İletişimi etkileyen tutum ve davranışları analiz ederek kendi tutum ve davranışlarını sorgular.	1	0	1	0
<b>Sözel (DİN)</b>				
<b>Din K.ve A.B.</b>				
<b>S</b>	<b>D</b>	<b>Y</b>	<b>B%</b>	
Varlıkların önemini özelliklerine göre ayırt eder.	2	1	1	50
Melekleri özellikleri ve görevlerine göre sınıflandırır.	2	1	1	50
Nâs suresini okur, anlamını söyler.	2	1	1	50
Ahret hayatının aşamalarını açıklar.	1	1	0	100
İslam'da hac ibadetinin önemini ayet ve hadisler ışığında yorumlar.	1	1	0	100
Hz. İsa'nın (a.s.) hayatını ana hatlarıyla tanıtır.	1	0	1	0
Dünya hayatı ile ahiret hayatı arasındaki ilişkiyi yorumlar.	1	0	1	0
Allah'ın (c.c.) adil, merhametli ve affedicisi olması ile ahiret inancı arasındaki ilişkiyi kurar.	1	0	1	0
<b>Sözel (İNG)</b>				
<b>İngilizce</b>				
<b>S</b>	<b>D</b>	<b>Y</b>	<b>B%</b>	
Students will be able to understand short and simple texts on sports.	3	0	3	0
Students will be able to talk about other people's appearances and personalities.	2	1	1	50
Students will be able to ask questions related to the frequency of events.	1	0	1	0
Students will be able to talk about routines/daily activities by using frequency adverbs and giving explanations and	1	0	1	0
Students will be able to report on appearances and personalities of other people.	1	0	1	0
Students will be able to write simple pieces to compare people.	1	0	1	0
Students will be able to understand clear, standard speech on appearances and personalities.	1	1	0	100
<b>Sayısal (MAT)</b>				
<b>Matematik</b>				
<b>S</b>	<b>D</b>	<b>Y</b>	<b>B%</b>	
Tam sayılarla çarpma ve bölme işlemlerini yapar.	4	1	3	25
Devirli olan ve olmayan ondalık gösterimleri rasyonel sayı olarak ifade eder.	2	1	1	50
Tam sayıların kendileri ile tekrarlı çarpımını üslü nicelik olarak ifade eder.	4	1	3	25
Rasyonel sayıları sıralar ve karşılaştırır.	3	2	1	67
Tam sayılarla toplama ve çıkarma işlemlerini yapar, ilgili problemleri çözer.	1	0	1	0
Rasyonel sayıların ondalık gösterimle ifade eder.	2	0	2	0
Tam sayılarla işlemler yapmayı gerektiren problemleri çözer.	2	2	0	100
Rasyonel sayıları tanıtır ve sayı doğrusunda gösterir.	2	1	1	50
<b>Sayısal (FEN)</b>				
<b>Fen</b>				
<b>S</b>	<b>D</b>	<b>Y</b>	<b>B%</b>	
Uzay teleskobunu açıklar.	1	0	1	0
Hücrenin genel özelliklerini açıklar.	2	0	2	0
Mitozun canlılar için önemini açıklar.	1	1	0	100
Geçmişten günümüze, hücrenin yapısı ile ilgili görüşleri teknolojik gelişmelerle ilişkilendirerek tartışır.	1	0	1	0
Mitozu ve genel özelliklerini açıklar.	2	0	2	0
Sitoplazma bölünmesinin bitki ve hayvan hücrelerinde nasıl gerçekleştiğini açıklar.	1	0	1	0
Galaksilerin yapısını açıklar.	2	2	0	100
Hayvan ve bitki hücrelerini, temel kısımları ve görevleri açısından karşılaştırır.	2	0	2	0
Mitozun birbirini takip eden farklı evrelerden oluştuğunu açıklar.	1	0	1	0
Hücre-doku-organ-sistem-organizma ilişkisini açıklar.	1	1	0	100
Takim yıldızı kavramını açıklar.	1	0	1	0
Teknoloji ile uzay araştırmaları arasındaki ilişkiyi açıklar.	1	0	1	0
Teleskobun gök bilim gelişimindeki önemine yönelik çıkarımda bulunur.	2	0	2	0
Evrenin Büyük Patlama ile oluştuğunu belirtir.	1	0	1	0
Yıldızların sıcaklıklarına göre sınıflandırır.	1	0	1	0



SINAV SONUÇ BELGESİ							
İSTANBUL / BAYRAMPAŞA / PROF.MUHARREM ERGİN ORTAOKULU							
Öğrenci				Numara		Sınıf	
NİSANUR SAM*T				1066		7D	
Puan Türü	Puan	Genel Ort.	Dereceler				
			Snf	Kurum	İlçe	İl	Genel
LGS	▲ 286,777	285,650	14	152	152	2389	30870
Puanı Hesaplanan:			327	327	5293	67657	
Katılımlar:			32	327	327	5313	67888

Ders	Soru	Doğru	Yanlış	Net	Başarı %	Sınıf Ort.	Kurum Ort.	Genel Ort.
Türkçe	20	13	7	10,67	53	▲ 6,18	▲ 7,25	▲ 7,25
SOSYAL BİLGİLER	10	6	4	4,67	47	▲ 3,65	▲ 4,09	▲ 3,91
Din K.ve A.B.	10	6	4	4,67	47	▲ 4,60	▲ 4,45	▲ 4,34
İngilizce	10	3	7	0,67	7	▼ 3,29	▼ 3,69	▼ 3,48
Matematik	20	8	12	4,00	20	▼ 4,17	▲ 2,50	▲ 2,77
Fen	20	7	13	2,67	13	▼ 5,66	▼ 6,64	▼ 6,85
<b>Toplam:</b>	<b>90</b>	<b>43</b>	<b>47</b>	<b>27,33</b>	<b>30</b>	<b>▼ 27,54</b>	<b>▼ 28,61</b>	<b>▼ 28,60</b>

Soru No	12345678901234567890
Sözel (TÜR)	dCDBAcCDdDADCBAcdA
Cevap Anh.	ABDACBCDCDADCBAABDCA
Sözel (TAR)	BcCcbCdADC
Cevap Anh.	BBACCCADC
Sözel (DİN)	CDAcbdCABd
Cevap Anh.	CDABDBCABC
Sözel (İNG)	aaAcBccadC
Cevap Anh.	DCAABBDBCC
Sayısal (MAT)	badBBBDaBcbdddbAbbAC
Cevap Anh.	ADCBBBDBDABCADACDAC
Sayısal (FEN)	DAcAbcaDdabaCdcdAAA
Cevap Anh.	DABADBCDCDCABBAAB

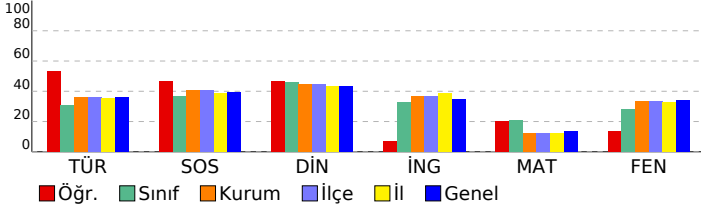

## 7. SINIF GÜÇLENDİREN KURUMSAL DENEME -2

DERSLERE GÖRE BAŞARI ANALİZİ				
Sözel (TÜR)				
Türkçe	S	D	Y	B%
Bağlamdan yararlanarak bilmediği kelime ve kelime gruplarının anlamını tahmin eder.	1	0	1	0
Bir işi işlem basamaklarına göre yazar.	1	0	1	0
Görsellerle ilgili soruları cevaplar.	1	1	0	100
Metinle ilgili soruları cevaplar.	1	1	0	100
Deyim ve atasözlerinin metne katkısını belirler.	1	0	1	0
Okudukları ile ilgili çıkarımlarda bulunur.	3	1	2	33
Metnin içeriğine uygun başlık/başlıklar belirler.	1	1	0	100
Metnin içeriğini yorumlar.	1	1	0	100
Metindeki söz sanatlarını tespit eder.	1	1	0	100
Metni oluşturan unsurlar arasındaki geçiş ve bağlantı ifadelerinin anlama olan katkısını değerlendirir.	1	1	0	100
Yazdıklarını düzenler.	2	1	1	50
Metinde ele alınan sorunlara farklı çözümler üretir.	2	2	0	100
Çekim eklerinin işlevlerini ayırt eder.	2	2	0	100
Grafik, tablo ve çizelgeyle sunulan bilgileri yorumlar.	1	0	1	0
Faillerin anlam özelliklerini fark eder.	1	1	0	100

Sözel (TAR)				
SOSYAL BİLGİLER				
S	D	Y	B%	
3	2	1	67	Osmanlı Devleti'nin fetih siyasetini örnekler üzerinden analiz eder.
1	0	1	0	İletişim araçlarından yararlanırken haklarını kullanır ve sorumluluklarını yerine getirir.
3	2	1	67	Osmanlı Devleti'nin siyasi güç olarak ortaya çıkış sürecini ve bu süreci etkileyen faktörleri açıklar.
1	0	1	0	Medyanın sosyal değişim ve etkileşimdeki rolünü tartışır.
1	1	0	100	Bireysel ve toplumsal ilişkilerde olumlu iletişim yollarını kullanır.
1	1	0	100	İletişimi etkileyen tutum ve davranışları analiz ederek kendi tutum ve davranışlarını sorgular.

Sözel (DİN)				
Din K.ve A.B.				
S	D	Y	B%	
2	2	0	100	Varlıklar âlemini özelliklerine göre ayırt eder.
2	1	1	50	Melekleri özellikleri ve görevlerine göre sınıflandırır.
2	1	1	50	Nâs suresini okur, anlamını söyler.
1	0	1	0	Ahiret hayatının aşamalarını açıklar.
1	1	0	100	İslam'da hac ibadetinin önemini ayet ve hadisler ışığında yorumlar.
1	1	0	100	Hz. İsa'nın (a.s.) hayatını ana hatlarıyla tanıtır.
1	1	0	100	Dünya hayatı ile ahiret hayatı arasındaki ilişkiyi yorumlar.
1	0	1	0	Allah'ın (c.c.) adil, merhametli ve affedicisi olması ile ahiret inancı arasındaki ilişkiyi kurar.

Sözel (İNG)				
İngilizce				
S	D	Y	B%	
3	1	2	33	Students will be able to understand short and simple texts on sports.
2	2	0	100	Students will be able to talk about other people's appearances and personalities.
1	1	0	100	Students will be able to ask questions related to the frequency of events.
1	0	1	0	Students will be able to talk about routines/daily activities by using frequency adverbs and giving explanations and
1	1	0	100	Students will be able to report on appearances and personalities of other people.
1	0	1	0	Students will be able to write simple pieces to compare people.
1	0	1	0	Students will be able to understand clear, standard speech on appearances and personalities.

Sayısal (MAT)				
Matematik				
S	D	Y	B%	
4	1	3	25	Tam sayılarla çarpma ve bölme işlemlerini yapar.
2	0	2	0	Devirli olan ve olmayan ondalık gösterimleri rasyonel sayı olarak ifade eder.
4	4	0	100	Tam sayıların kendileri ile tekrarlı çarpımını üslü nicelik olarak ifade eder.
3	1	2	33	Rasyonel sayıları sıralar ve karşılaştırır.
1	0	1	0	Tam sayılarla toplama ve çıkarma işlemlerini yapar, ilgili problemleri çözer.
2	0	2	0	Rasyonel sayıların ondalık gösterimle ifade eder.
2	1	1	50	Tam sayılarla işlemler yapmayı gerektiren problemleri çözer.
2	1	1	50	Rasyonel sayıları tanıtır ve sayı doğrusunda gösterir.

Sayısal (FEN)				
Fen				
S	D	Y	B%	
1	1	0	100	Uzay teleskobunu açıklar.
2	1	1	50	Hücrenin genel özelliklerini açıklar.
1	0	1	0	Mitozun canlılar için önemini açıklar.
1	1	0	100	Geçmişten günümüze, hücrenin yapısı ile ilgili görüşleri teknolojik gelişmelerle ilişkilendirerek tartışır.
2	0	2	0	Mitozu ve genel özelliklerini açıklar.
1	0	1	0	Sitoplazma bölünmesinin bitki ve hayvan hücrelerinde nasıl gerçekleştiğini açıklar.
2	1	1	50	Galaksilerin yapısını açıklar.
2	2	0	100	Hayvan ve bitki hücrelerini, temel kısımları ve görevleri açısından karşılaştırır.
1	0	1	0	Mitozun birbirini takip eden farklı evrelerden oluştuğunu açıklar.
1	0	1	0	Hücre-doku-organ-sistem-organizma ilişkisini açıklar.
1	0	1	0	Takim yıldızı kavramını açıklar.
1	0	1	0	Teknoloji ile uzay araştırmaları arasındaki ilişkiyi açıklar.
2	0	2	0	Teleskobun gök bilimin gelişimindeki önemine yönelik çıkarımda bulunur.
1	0	1	0	Evrenin Büyük Patlama ile oluştuğunu belirtir.
1	1	0	100	Yıldızların sıcaklıklarına göre sınıflandırır.

SINAV SONUÇ BELGESİ							
İSTANBUL / BAYRAMPAŞA / PROF.MUHARREM ERGİN ORTAOKULU							
Öğrenci			Numara		Sınıf		
RÜMEYSA ACAR			1020		7D		
Puan Türü	Puan	Genel Ort.	Dereceler				
			Snf	Kurum	İlçe	İl	Genel
LGS	▼ 180,725	285,650	32	317	317	5130	65946
Puanı Hesaplanan:			327	327	5293	67657	
Katılımlar:			32	327	327	5313	67888

Ders	Soru	Doğru	Yanlış	Net	Başarı %	Sınıf Ort.	Kurum Ort.	Genel Ort.
Türkçe	20	5	11	1,33	7	▼ 6,18	▼ 7,25	▼ 7,25
SOSYAL BİLGİLER	10	1	8	-1,67	-17	▼ 3,65	▼ 4,09	▼ 3,91
Din K.ve A.B.	10	1	5	-0,67	-7	▼ 4,60	▼ 4,45	▼ 4,34
İngilizce	10	3	7	0,67	7	▼ 3,29	▼ 3,69	▼ 3,48
Matematik	20	2	13	-2,33	-12	▼ 4,17	▼ 2,50	▼ 2,77
Fen	20	3	14	-1,67	-8	▼ 5,66	▼ 6,64	▼ 6,85
<b>Toplam:</b>	<b>90</b>	<b>15</b>	<b>58</b>	<b>-4,33</b>	<b>-5</b>	<b>▼ 27,54</b>	<b>▼ 28,61</b>	<b>▼ 28,60</b>

Soru No	12345678901234567890
Sözel (TÜR)	ccDACAab ba bcAd dc
Cevap Anh.	A ABDACABCDADCBABDCA
Sözel (TAR)	dđbadCbbđ
Cevap Anh.	A BBCACCCADC
Sözel (DİN)	b dc bAa
Cevap Anh.	A CDABDBCABC
Sözel (İNG)	aCAcaaDabd
Cevap Anh.	A DCAABBDBCC
Sayısal (MAT)	cbba a Dcđa bAdabd
Cevap Anh.	A ADCBBBDBDABCADACDAC
Sayısal (FEN)	D dđbdba aaDaC dcđbd
Cevap Anh.	A DABADBCDCDC CABBAAB

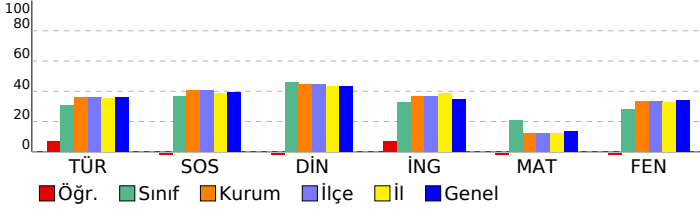

## 7. SINIF GÜÇLENDİREN KURUMSAL DENEME -2

DERSLERE GÖRE BAŞARI ANALİZİ				
Sözel (TÜR)				
Türkçe	S	D	Y	B%
Bağlamdan yararlanarak bilmediği kelime ve kelime gruplarının anlamını tahmin eder.	1	0	1	0
Bir işi işlem basamaklarına göre yazar.	1	0	1	0
Görsellerle ilgili soruları cevaplar.	1	1	0	100
Metinle ilgili soruları cevaplar.	1	1	0	100
Deyim ve atasözlerinin metne katkısını belirler.	1	1	0	100
Okudukları ile ilgili çıkarımlarda bulunur.	3	1	2	33
Metnin içeriğine uygun başlık/başlıklar belirler.	1	0	1	0
Metnin içeriğini yorumlar.	1	0	0	0
Metindeki söz sanatlarını tespit eder.	1	0	1	0
Metni oluşturan unsurlar arasındaki geçiş ve bağlantı ifadelerinin anlama olan katkısını değerlendirir.	1	0	0	0
Yazdıklarını düzenler.	2	0	1	0
Metinde ele alınan sorunlara farklı çözümler üretir.	2	0	2	0
Çekim eklerinin işlevlerini ayırt eder.	2	1	1	50
Grafik, tablo ve çizelgeyle sunulan bilgileri yorumlar.	1	0	0	0
Faillerin anlam özelliklerini fark eder.	1	0	1	0

Sözel (TAR)				
SOSYAL BİLGİLER				
S	D	Y	B%	
Osmanlı Devleti'nin fetih siyasetini örnekler üzerinden analiz eder.	3	1	1	33
İletişim araçlarından yararlanırken haklarını kullanır ve sorumluluklarını yerine getirir.	1	0	1	0
Osmanlı Devleti'nin siyasi güç olarak ortaya çıkış sürecini ve bu süreci etkileyen faktörleri açıklar.	3	0	3	0
Medyanın sosyal değişim ve etkileşimdeki rolünü tartışır.	1	0	1	0
Bireysel ve toplumsal ilişkilerde olumlu iletişim yollarını kullanır.	1	0	1	0
İletişimi etkileyen tutum ve davranışları analiz ederek kendi tutum ve davranışlarını sorgular.	1	0	1	0

Sözel (DİN)				
Din K.ve A.B.				
S	D	Y	B%	
Varlıkların önemini özelliklerine göre ayırt eder.	2	0	0	0
Melekleri özellikleri ve görevlerine göre sınıflandırır.	2	0	2	0
Nâs suresini okur, anlamını söyler.	2	0	0	0
Ahiret hayatının aşamalarını açıklar.	1	0	1	0
İslam'da hac ibadetinin önemini ayet ve hadisler ışığında yorumlar.	1	0	1	0
Hz. İsa'nın (a.s.) hayatını ana hatlarıyla tanıtır.	1	1	0	100
Dünya hayatı ile ahiret hayatı arasındaki ilişkiyi yorumlar.	1	0	1	0
Allah'ın (c.c.) adil, merhametli ve affedicisi olması ile ahiret inancı arasındaki ilişkiyi kurar.	1	0	0	0

Sözel (İNG)				
İngilizce				
S	D	Y	B%	
Students will be able to understand short and simple texts on sports.	3	0	3	0
Students will be able to talk about other people's appearances and personalities.	2	1	1	50
Students will be able to ask questions related to the frequency of events.	1	1	0	100
Students will be able to talk about routines/daily activities by using frequency adverbs and giving explanations and	1	0	1	0
Students will be able to report on appearances and personalities of other people.	1	0	1	0
Students will be able to write simple pieces to compare people.	1	1	0	100
Students will be able to understand clear, standard speech on appearances and personalities.	1	0	1	0

Sayısal (MAT)				
Matematik				
S	D	Y	B%	
Tam sayılarla çarpma ve bölme işlemlerini yapar.	4	0	3	0
Devirli olan ve olmayan ondalık gösterimleri rasyonel sayı olarak ifade eder.	2	0	2	0
Tam sayıların kendileri ile tekrarlı çarpımını üslü nicelik olarak ifade eder.	4	0	2	0
Rasyonel sayıları sıralar ve karşılaştırır.	3	1	1	33
Tam sayılarla toplama ve çıkarma işlemlerini yapar, ilgili problemleri çözer.	1	0	1	0
Rasyonel sayıların ondalık gösterimle ifade eder.	2	0	1	0
Tam sayılarla işlemler yapmayı gerektiren problemleri çözer.	2	1	1	50
Rasyonel sayıları tanıtır ve sayı doğrusunda gösterir.	2	0	2	0

Sayısal (FEN)				
Fen				
S	D	Y	B%	
Uzay teleskobunu açıklar.	1	1	0	100
Hücresinin genel özelliklerini açıklar.	2	1	0	50
Mitozun canlılar için önemini açıklar.	1	0	1	0
Geçmişten günümüze, hücrenin yapısı ile ilgili görüşleri teknolojik gelişmelerle ilişkilendirerek tartışır.	1	0	1	0
Mitozu ve genel özelliklerini açıklar.	2	0	2	0
Sitoplazma bölünmesinin bitki ve hayvan hücrelerinde nasıl gerçekleştiğini açıklar.	1	0	1	0
Galaksilerin yapısını açıklar.	2	0	2	0
Hayvan ve bitki hücrelerini, temel kısımları ve görevleri açısından karşılaştırır.	2	0	2	0
Mitozun birbirini takip eden farklı evrelerden oluştuğunu açıklar.	1	0	0	0
Hücre-doku-organ-sistem-organizma ilişkisini açıklar.	1	0	1	0
Takım yıldızı kavramını açıklar.	1	1	0	100
Teknoloji ile uzay araştırmaları arasındaki ilişkiyi açıklar.	1	0	0	0
Teleskobun gök bilim gelişimindeki önemine yönelik çıkarımda bulunur.	2	0	2	0
Evrenin Büyük Patlama ile oluştuğunu belirtir.	1	0	1	0
Yıldızların sıcaklıklarına göre sınıflandırır.	1	0	1	0

SINAV SONUÇ BELGESİ							
İSTANBUL / BAYRAMPAŞA / PROF.MUHARREM ERGİN ORTAOKULU							
Öğrenci			Numara	Sınıf			
SABRİNA RAJABOVA			750	7D			
Puan Türü	Puan	Genel Ort.	Dereceler				
			Snf	Kurum	İlçe	İl	Genel
LGS	▼ 210,563	285,650	27	281	281	4445	57679
Puani Hesaplanan:			327	327	5293	67657	
Katılımlar:			32	327	327	5313	67888

Ders	Soru	Doğru	Yanlış	Net	Başarı %	Sınıf Ort.	Kurum Ort.	Genel Ort.
Türkçe	20	8	12	4,00	20	▼ 6,18	▼ 7,25	▼ 7,25
SOSYAL BİLGİLER	10	3	7	0,67	7	▼ 3,65	▼ 4,09	▼ 3,91
Din K.ve A.B.	10	5	4	3,67	37	▼ 4,60	▼ 4,45	▼ 4,34
İngilizce	10	3	7	0,67	7	▼ 3,29	▼ 3,69	▼ 3,48
Matematik	20	7	13	2,67	13	▼ 4,17	▲ 2,50	▼ 2,77
Fen	20	1	19	-5,33	-27	▼ 5,66	▼ 6,64	▼ 6,85
<b>Toplam:</b>	<b>90</b>	<b>27</b>	<b>62</b>	<b>6,33</b>	<b>7</b>	<b>▼ 27,54</b>	<b>▼ 28,61</b>	<b>▼ 28,60</b>

Soru No	12345678901234567890
Sözel (TÜR)	cbDBcaCbcDdDdBACcbdc
Cevap Anh.	B ACDBABCADDCBCACADBA
Sözel (TAR)	CaACbdcaca
Cevap Anh.	B CDACCCACBB
Sözel (DİN)	CaACBDDbc
Cevap Anh.	B CBACBDBADC
Sözel (İNG)	CdBaBacdba
Cevap Anh.	B CCBDBBAACD
Sayısal (MAT)	bdCcbCddcdDaBBcaDA
Cevap Anh.	B CADCADACBADDBBBBCDA
Sayısal (FEN)	adbcacdCadbbcdabddcb
Cevap Anh.	B BAABBACCCDCDCDBAD

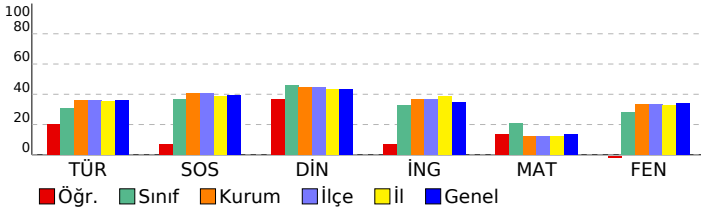

## 7. SINIF GÜÇLENDİREN KURUMSAL DENEME -2

DERSLERE GÖRE BAŞARI ANALİZİ					
<b>Sözel (TÜR)</b>					
<b>Türkçe</b>		<b>S</b>	<b>D</b>	<b>Y</b>	<b>B%</b>
Bağlamdan yararlanarak bilmediği kelime ve kelime gruplarının anlamını tahmin eder.		1	0	1	0
Bir işi işlem basamaklarına göre yazar.		1	0	1	0
Görsellerle ilgili soruları cevaplar.		1	0	1	0
Metinle ilgili soruları cevaplar.		1	0	1	0
Deyim ve atasözlerinin metne katkısını belirler.		1	1	0	100
Okudukları ile ilgili çıkarımlarda bulunur.		3	2	1	67
Metnin içeriğine uygun başlık/başlıklar belirler.		1	0	1	0
Metnin içeriğini yorumlar.		1	1	0	100
Metindeki söz sanatlarını tespit eder.		1	1	0	100
Metni oluşturan unsurlar arasındaki geçiş ve bağlantı ifadelerinin anlama olan katkısını değerlendirir.		1	0	1	0
Yazdıklarını düzenler.		2	0	2	0
Metinde ele alınan sorunlara farklı çözümler üretir.		2	1	1	50
Çekim eklerinin işlevlerini ayırt eder.		2	1	1	50
Grafik, tablo ve çizelgeyle sunulan bilgileri yorumlar.		1	1	0	100
Faillerin anlam özelliklerini fark eder.		1	0	1	0
<b>Sözel (TAR)</b>					
<b>SOSYAL BİLGİLER</b>					
<b>S</b>	<b>D</b>	<b>Y</b>	<b>B%</b>		
Osmanlı Devleti'nin fetih siyasetini örnekler üzerinden analiz eder.		3	1	2	33
İletişim araçlarından yararlanırken haklarını kullanır ve sorumluluklarını yerine getirir.		1	0	1	0
Osmanlı Devleti'nin siyasi güç olarak ortaya çıkış sürecini ve bu süreci etkileyen faktörleri açıklar.		3	1	2	33
Medyanın sosyal değişim ve etkileşimdeki rolünü tartışır.		1	0	1	0
Bireysel ve toplumsal ilişkilerde olumlu iletişim yollarını kullanır.		1	0	1	0
İletişimi etkileyen tutum ve davranışları analiz ederek kendi tutum ve davranışlarını sorgular.		1	1	0	100
<b>Sözel (DİN)</b>					
<b>Din K.ve A.B.</b>					
<b>S</b>	<b>D</b>	<b>Y</b>	<b>B%</b>		
Varlıkların değerini özelliklerine göre ayırt eder.		2	0	1	0
Melekleri özellikleri ve görevlerine göre sınıflandırır.		2	1	1	50
Nâs suresini okur, anlamını söyler.		2	1	1	50
Ahiret hayatının aşamalarını açıklar.		1	0	1	0
İslam'da hac ibadetinin önemini ayet ve hadisler ışığında yorumlar.		1	1	0	100
Hz. İsa'nın (a.s.) hayatını ana hatlarıyla tanıtır.		1	1	0	100
Dünya hayatı ile ahiret hayatı arasındaki ilişkiyi yorumlar.		1	1	0	100
Allah'ın (c.c.) adil, merhametli ve affedicisi olması ile ahiret inancı arasındaki ilişkiyi kurar.		1	1	0	100
<b>Sözel (İNG)</b>					
<b>İngilizce</b>					
<b>S</b>	<b>D</b>	<b>Y</b>	<b>B%</b>		
Students will be able to understand short and simple texts on sports.		3	2	1	67
Students will be able to talk about other people's appearances and personalities.		2	1	1	50
Students will be able to ask questions related to the frequency of events.		1	0	1	0
Students will be able to talk about routines/daily activities by using frequency adverbs and giving explanations and		1	0	1	0
Students will be able to report on appearances and personalities of other people.		1	0	1	0
Students will be able to write simple pieces to compare people.		1	0	1	0
Students will be able to understand clear, standard speech on appearances and personalities.		1	0	1	0
<b>Sayısal (MAT)</b>					
<b>Matematik</b>					
<b>S</b>	<b>D</b>	<b>Y</b>	<b>B%</b>		
Tam sayılarla çarpma ve bölme işlemlerini yapar.		4	3	1	75
Devirli olan ve olmayan ondalık gösterimleri rasyonel sayı olarak ifade eder.		2	0	2	0
Tam sayıların kendileri ile tekrarlı çarpımını üslü nicelik olarak ifade eder.		4	2	2	50
Rasyonel sayıları sıralar ve karşılaştırır.		3	0	3	0
Tam sayılarla toplama ve çıkarma işlemlerini yapar, ilgili problemleri çözer.		1	0	1	0
Rasyonel sayıların ondalık gösterimle ifade eder.		2	1	1	50
Tam sayılarla işlemler yapmayı gerektiren problemleri çözer.		2	0	2	0
Rasyonel sayıları tanıtır ve sayı doğrusunda gösterir.		2	1	1	50
<b>Sayısal (FEN)</b>					
<b>Fen</b>					
<b>S</b>	<b>D</b>	<b>Y</b>	<b>B%</b>		
Uzay teleskobunu açıklar.		1	0	1	0
Hücrenin genel özelliklerini açıklar.		2	0	2	0
Mitozun canlılar için önemini açıklar.		1	0	1	0
Geçmişten günümüze, hücrenin yapısı ile ilgili görüşleri teknolojik gelişmelerle ilişkilendirerek tartışır.		1	0	1	0
Mitozu ve genel özelliklerini açıklar.		2	0	2	0
Sitoplazma bölünmesinin bitki ve hayvan hücrelerinde nasıl gerçekleştiğini açıklar.		1	0	1	0
Galaksilerin yapısını açıklar.		2	0	2	0
Hayvan ve bitki hücrelerini, temel kısımları ve görevleri açısından karşılaştırır.		2	1	1	50
Mitozun birbirini takip eden farklı evrelerden oluştuğunu açıklar.		1	0	1	0
Hücre-doku-organ-sistem-organizma ilişkisini açıklar.		1	0	1	0
Takim yıldızı kavramını açıklar.		1	0	1	0
Teknoloji ile uzay araştırmaları arasındaki ilişkiyi açıklar.		1	0	1	0
Teleskobun gök bilim gelişimindeki önemine yönelik çıkarımda bulunur.		2	0	2	0
Evrenin Büyük Patlama ile oluştuğunu belirtir.		1	0	1	0
Yıldızların sıcaklıklarına göre sınıflandırır.		1	0	1	0

SINAV SONUÇ BELGESİ							
İSTANBUL / BAYRAMPAŞA / PROF.MUHARREM ERGİN ORTAOKULU							
Öğrenci			Numara	Sınıf			
SULTAN ÖZ ÖZKAN			116	7D			
Puan Türü	Puan	Genel Ort.	Dereceler				
			Snf	Kurum	İlçe	İl	Genel
LGS	▼ 214,105	285,650	26	272	272	4330	56384
Puani Hesaplanan:			327	327	5293	67657	
Katılımlar:			32	327	327	5313	67888

Ders	Soru	Doğru	Yanlış	Net	Başarı %	Sınıf Ort.	Kurum Ort.	Genel Ort.
Türkçe	20	4	16	-1,33	-7	▼ 6,18	▼ 7,25	▼ 7,25
SOSYAL BİLGİLER	10	4	6	2,00	20	▼ 3,65	▼ 4,09	▼ 3,91
Din K.ve A.B.	10	4	6	2,00	20	▼ 4,60	▼ 4,45	▼ 4,34
İngilizce	10	3	7	0,67	7	▼ 3,29	▼ 3,69	▼ 3,48
Matematik	20	8	12	4,00	20	▼ 4,17	▲ 2,50	▲ 2,77
Fen	20	5	15	0,00	0	▼ 5,66	▼ 6,64	▼ 6,85
<b>Toplam:</b>	<b>90</b>	<b>28</b>	<b>62</b>	<b>7,33</b>	<b>8</b>	<b>▼ 27,54</b>	<b>▼ 28,61</b>	<b>▼ 28,60</b>

Soru No	12345678901234567890
Sözel (TÜR)	AdbdcabacbcdadbbccA
Cevap Anh.	B ACDBABCDADDCBACADBA
Sözel (TAR)	CabbCCbCad
Cevap Anh.	B CDACCCACBB
Sözel (DİN)	bcAdcaBbDC
Cevap Anh.	B CBACBDBADC
Sözel (İNG)	CadaBBdcdc
Cevap Anh.	B CCBDBBAACD
Sayısal (MAT)	dAaCbcbddAccabBcBCDA
Cevap Anh.	B CADCADACBADBDBBBCDA
Sayısal (FEN)	BbccacddbbaCDCcbbcAc
Cevap Anh.	B BAABBACCCDCDCBDABAD

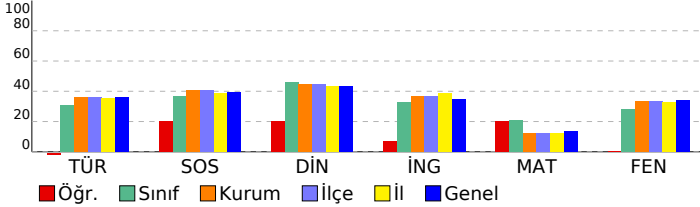

## 7. SINIF GÜÇLENDİREN KURUMSAL DENEME -2

DERSLERE GÖRE BAŞARI ANALİZİ				
Sözel (TÜR)				
Türkçe	S	D	Y	B%
Bağlamdan yararlanarak bilmediği kelime ve kelime gruplarının anlamını tahmin eder.	1	1	0	100
Bir işi işlem basamaklarına göre yazar.	1	0	1	0
Görsellerle ilgili soruları cevaplar.	1	0	1	0
Metinle ilgili soruları cevaplar.	1	0	1	0
Deyim ve atasözlerinin metne katkısını belirler.	1	0	1	0
Okudukları ile ilgili çıkarımlarda bulunur.	3	1	2	33
Metnin içeriğine uygun başlık/başlıklar belirler.	1	0	1	0
Metnin içeriğini yorumlar.	1	1	0	100
Metindeki söz sanatlarını tespit eder.	1	0	1	0
Metni oluşturan unsurlar arasındaki geçiş ve bağlantı ifadelerinin anlama olan katkısını değerlendirir.	1	0	1	0
Yazdıklarını düzenler.	2	0	2	0
Metinde ele alınan sorunlara farklı çözümler üretir.	2	0	2	0
Çekim eklerinin işlevlerini ayırt eder.	2	0	2	0
Grafik, tablo ve çizelgeyle sunulan bilgileri yorumlar.	1	0	1	0
Faillerin anlam özelliklerini fark eder.	1	1	0	100

Sözel (TAR)				
SOSYAL BİLGİLER				
S	D	Y	B%	
Osmanlı Devleti'nin fetih siyasetini örnekler üzerinden analiz eder.	3	0	3	0
İletişim araçlarından yararlanırken haklarını kullanır ve sorumluluklarını yerine getirir.	1	0	1	0
Osmanlı Devleti'nin siyasi güç olarak ortaya çıkış sürecini ve bu süreci etkileyen faktörleri açıklar.	3	2	1	67
Medyanın sosyal değişim ve etkileşimdeki rolünü tartışır.	1	1	0	100
Bireysel ve toplumsal ilişkilerde olumlu iletişim yollarını kullanır.	1	1	0	100
İletişimi etkileyen tutum ve davranışları analiz ederek kendi tutum ve davranışlarını sorgular.	1	0	1	0

Sözel (DİN)				
Din K.ve A.B.				
S	D	Y	B%	
Varlıklar âlemini özelliklerine göre ayırt eder.	2	1	1	50
Melekleri özellikleri ve görevlerine göre sınıflandırır.	2	1	1	50
Nâs suresini okur, anlamını söyler.	2	0	2	0
Ahret hayatının aşamalarını açıklar.	1	1	0	100
İslam'da hac ibadetinin önemini ayet ve hadisler ışığında yorumlar.	1	1	0	0
Hz. İsa'nın (a.s.) hayatını ana hatlarıyla tanıtır.	1	1	0	100
Dünya hayatı ile ahiret hayatı arasındaki ilişkiyi yorumlar.	1	0	1	0
Allah'ın (c.c.) adil, merhametli ve affedicisi olması ile ahiret inancı arasındaki ilişkiyi kurar.	1	0	1	0

Sözel (İNG)				
İngilizce				
S	D	Y	B%	
Students will be able to understand short and simple texts on sports.	3	1	2	33
Students will be able to talk about other people's appearances and personalities.	2	1	1	50
Students will be able to ask questions related to the frequency of events.	1	0	1	0
Students will be able to talk about routines/daily activities by using frequency adverbs and giving explanations and	1	0	1	0
Students will be able to report on appearances and personalities of other people.	1	0	1	100
Students will be able to write simple pieces to compare people.	1	0	1	0
Students will be able to understand clear, standard speech on appearances and personalities.	1	0	1	0

Sayısal (MAT)				
Matematik				
S	D	Y	B%	
Tam sayılarla çarpma ve bölme işlemlerini yapar.	4	2	2	50
Devirli olan ve olmayan ondalık gösterimleri rasyonel sayı olarak ifade eder.	2	1	1	50
Tam sayıların kendileri ile tekrarlı çarpımını üslü nicelik olarak ifade eder.	4	2	2	50
Rasyonel sayıları sıralar ve karşılaştırır.	3	1	2	33
Tam sayılarla toplama ve çıkarma işlemlerini yapar, ilgili problemleri çözer.	1	0	1	0
Rasyonel sayıların ondalık gösterimle ifade eder.	2	0	2	0
Tam sayılarla işlemler yapmayı gerektiren problemleri çözer.	2	0	2	0
Rasyonel sayıları tanıtır ve sayı doğrusunda gösterir.	2	2	0	100

Sayısal (FEN)				
Fen				
S	D	Y	B%	
Uzay teleskobunu açıklar.	1	0	1	0
Hücrenin genel özelliklerini açıklar.	2	1	1	50
Mitozun canlılar için önemini açıklar.	1	0	1	0
Geçmişten günümüze, hücrenin yapısı ile ilgili görüşleri teknolojik gelişmelerle ilişkilendirerek tartışır.	1	0	1	0
Mitozu ve genel özelliklerini açıklar.	2	0	2	0
Sitoplazma bölünmesinin bitki ve hayvan hücrelerinde nasıl gerçekleştiğini açıklar.	1	0	1	0
Galaksilerin yapısını açıklar.	2	1	1	50
Hayvan ve bitki hücrelerini, temel kısımları ve görevleri açısından karşılaştırır.	2	1	1	50
Mitozun birbirini takip eden farklı evrelerden oluştuğunu açıklar.	1	1	0	100
Hücre-doku-organ-sistem-organizma ilişkisini açıklar.	1	0	1	0
Takim yıldızı kavramını açıklar.	1	0	1	0
Teknoloji ile uzay araştırmaları arasındaki ilişkiyi açıklar.	1	0	1	0
Teleskobun gök bilim gelişimindeki önemine yönelik çıkarımda bulunur.	2	1	1	50
Evrenin Büyük Patlama ile oluştuğunu belirtir.	1	0	1	0
Yıldızların sıcaklıklarına göre sınıflandırır.	1	0	1	0

## SINAV SONUÇ BELGESİ

İSTANBUL / BAYRAMPAŞA / PROF.MUHARREM ERGİN ORTAOKULU

Öğrenci	Numara	Sınıf
YASMİN SAMAST	1067	7D

Puan Türü	Puan	Genel Ort.	Dereceler				
			Snf	Kurum	İlçe	İl	Genel
LGS	▼ 198,163	285,650	30	301	301	4779	61962
Puanı Hesaplanan:			327	327	5293	67657	
Katılımlar:			32	327	327	5313	67888

Ders	Soru	Doğru	Yanlış	Net	Başarı %	Sınıf Ort.	Kurum Ort.	Genel Ort.
Türkçe	20	7	13	2,67	13	▼ 6,18	▼ 7,25	▼ 7,25
SOSYAL BİLGİLER	10	2	8	-0,67	-7	▼ 3,65	▼ 4,09	▼ 3,91
Din K.ve A.B.	10	3	7	0,67	7	▼ 4,60	▼ 4,45	▼ 4,34
İngilizce	10	1	9	-2,00	-20	▼ 3,29	▼ 3,69	▼ 3,48
Matematik	20	6	14	1,33	7	▼ 4,17	▼ 2,50	▼ 2,77
Fen	20	3	17	-2,67	-13	▼ 5,66	▼ 6,64	▼ 6,85
<b>Toplam:</b>	<b>90</b>	<b>22</b>	<b>68</b>	<b>-0,67</b>	<b>-1</b>	<b>▼ 27,54</b>	<b>▼ 28,61</b>	<b>▼ 28,60</b>

Soru No	12345678901234567890
Sözel (TÜR)	bdDBAcbcADbcDcabDcA
Cevap Anh.	B ACDBABCADDCBCACADBA
Sözel (TAR)	bbbdaCbCaa
Cevap Anh.	B CDACCCACBB
Sözel (DİN)	baddccBADA
Cevap Anh.	B CBACBDBADC
Sözel (İNG)	adacccDaaa
Cevap Anh.	B CCBDBBAACD
Sayısal (MAT)	accbcDbCBbbacDcdBCad
Cevap Anh.	B CADCADACBADBDBBBCDA
Sayısal (FEN)	BbdacAddcbcdabBbcada
Cevap Anh.	B BAABBACCCDCDCBDABAD

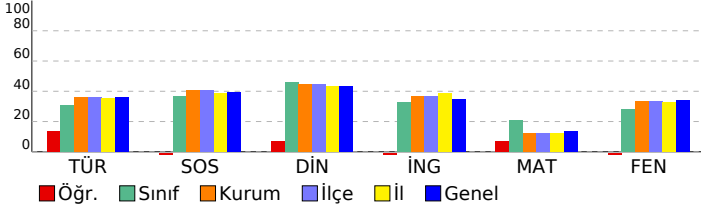

## 7. SINIF GÜÇLENDİREN KURUMSAL DENEME -2

## DERSLERE GÖRE BAŞARI ANALİZİ

Sözel (TÜR)	S	D	Y	B%
<b>Türkçe</b>				
Bağlamdan yararlanarak bilmediği kelime ve kelime gruplarının anlamını tahmin eder.	1	1	0	100
Bir işi işlem basamaklarına göre yazar.	1	0	1	0
Görsellerle ilgili soruları cevaplar.	1	1	0	100
Metinle ilgili soruları cevaplar.	1	0	1	0
Deyim ve atasözlerinin metne katkısını belirler.	1	0	1	0
Okudukları ile ilgili çıkarımlarda bulunur.	3	0	3	0
Metnin içeriğine uygun başlık/başlıklar belirler.	1	1	0	100
Metnin içeriğini yorumlar.	1	0	1	0
Metindeki söz sanatlarını tespit eder.	1	1	0	100
Metni oluşturan unsurlar arasındaki geçiş ve bağlantı ifadelerinin anlama olan katkısını değerlendirir.	1	1	0	100
Yazdıklarını düzenler.	2	0	2	0
Metinde ele alınan sorunlara farklı çözümler üretir.	2	0	2	0
Çekim eklerinin işlevlerini ayırt eder.	2	2	0	100
Grafik, tablo ve çizelgeyle sunulan bilgileri yorumlar.	1	1	0	100
Faillerin anlam özelliklerini fark eder.	1	0	1	0

Sözel (TAR)	S	D	Y	B%
<b>SOSYAL BİLGİLER</b>				
Osmanlı Devleti'nin fetih siyasetini örnekler üzerinden analiz eder.	3	0	3	0
İletişim araçlarından yararlanırken haklarını kullanır ve sorumluluklarını yerine getirir.	1	0	1	0
Osmanlı Devleti'nin siyasi güç olarak ortaya çıkış sürecini ve bu süreci etkileyen faktörleri açıklar.	3	1	2	33
Medyanın sosyal değişim ve etkileşimdeki rolünü tartışır.	1	1	0	100
Bireysel ve toplumsal ilişkilerde olumlu iletişim yollarını kullanır.	1	0	1	0
İletişimi etkileyen tutum ve davranışları analiz ederek kendi tutum ve davranışlarını sorgular.	1	0	1	0

Sözel (DİN)	S	D	Y	B%
<b>Din K.ve A.B.</b>				
Varlıklar âlemini özelliklerine göre ayırt eder.	2	1	1	50
Melekleri özellikleri ve görevlerine göre sınıflandırır.	2	1	1	50
Nâs suresini okur, anlamını söyler.	2	1	1	50
Ahiret hayatının aşamalarını açıklar.	1	1	0	100
İslam'da hac ibadetinin önemini ayet ve hadisler ışığında yorumlar.	1	1	0	100
Hz. İsa'nın (a.s.) hayatını ana hatlarıyla tanıtır.	1	0	1	0
Dünya hayatı ile ahiret hayatı arasındaki ilişkiyi yorumlar.	1	0	1	0
Allah'ın (c.c.) adil, merhametli ve affedicisi olması ile ahiret inancı arasındaki ilişkiyi kurar.	1	0	1	0

Sözel (İNG)	S	D	Y	B%
<b>İngilizce</b>				
Students will be able to understand short and simple texts on sports.	3	0	3	0
Students will be able to talk about other people's appearances and personalities.	2	0	2	0
Students will be able to ask questions related to the frequency of events.	1	1	0	100
Students will be able to talk about routines/daily activities by using frequency adverbs and giving explanations and	1	0	1	0
Students will be able to report on appearances and personalities of other people.	1	0	1	0
Students will be able to write simple pieces to compare people.	1	0	1	0
Students will be able to understand clear, standard speech on appearances and personalities.	1	0	1	0

Sayısal (MAT)	S	D	Y	B%
<b>Matematik</b>				
Tam sayılarla çarpma ve bölme işlemlerini yapar.	4	0	4	0
Devirli olan ve olmayan ondalık gösterimleri rasyonel sayı olarak ifade eder.	2	1	1	50
Tam sayıların kendileri ile tekrarlı çarpımını üslü nicelik olarak ifade eder.	4	1	3	25
Rasyonel sayıları sıralar ve karşılaştırır.	3	1	2	33
Tam sayılarla toplama ve çıkarma işlemlerini yapar, ilgili problemleri çözer.	1	1	0	100
Rasyonel sayıların ondalık gösterimle ifade eder.	2	1	1	50
Tam sayılarla işlemler yapmayı gerektiren problemleri çözer.	2	1	1	50
Rasyonel sayıları tanıtır ve sayı doğrusunda gösterir.	2	0	2	0

Sayısal (FEN)	S	D	Y	B%
<b>Fen</b>				
Uzay teleskobunu açıklar.	1	0	1	0
Hücresinin genel özelliklerini açıklar.	2	0	2	0
Mitozun canlılar için önemini açıklar.	1	0	1	0
Geçmişten günümüze, hücrenin yapısı ile ilgili görüşleri teknolojik gelişmelerle ilişkilendirerek tartışır.	1	0	1	0
Mitozu ve genel özelliklerini açıklar.	2	0	2	0
Sitoplazma bölünmesinin bitki ve hayvan hücrelerinde nasıl gerçekleştiğini açıklar.	1	1	0	100
Galaksilerin yapısını açıklar.	2	0	2	0
Hayvan ve bitki hücrelerini, temel kısımları ve görevleri açısından karşılaştırır.	2	0	2	0
Mitozun birbirini takip eden farklı evrelerden oluştuğunu açıklar.	1	0	1	0
Hücre-doku-organ-sistem-organizma ilişkisini açıklar.	1	0	1	0
Takım yıldızı kavramını açıklar.	1	0	1	0
Teknoloji ile uzay araştırmaları arasındaki ilişkiyi açıklar.	1	1	0	100
Teleskobun gök bilim gelişimindeki önemine yönelik çıkarımda bulunur.	2	1	1	50
Evrenin Büyük Patlama ile oluştuğunu belirtir.	1	0	1	0
Yıldızların sıcaklıklarına göre sınıflandırır.	1	0	1	0

## SINAV SONUÇ BELGESİ

İSTANBUL / BAYRAMPAŞA / PROF.MUHARREM ERGİN ORTAOKULU

Öğrenci	Numara	Sınıf
YİĞİTDEMRE BULUT	1620	7D

Puan Türü	Puan	Genel Ort.	Dereceler				
			Snf	Kurum	İlçe	İl	Genel
LGS	▼ 274,589	285,650	17	172	172	2713	34822
Puanı Hesaplanan:			327	327	5293	67657	
Katılımlar:			32	327	327	5313	67888

Ders	Soru	Doğru	Yanlış	Net	Başarı %	Sınıf Ort.	Kurum Ort.	Genel Ort.
Türkçe	20	8	12	4,00	20	▼ 6,18	▼ 7,25	▼ 7,25
SOSYAL BİLGİLER	10	6	4	4,67	47	▲ 3,65	▲ 4,09	▲ 3,91
Din K.ve A.B.	10	7	3	6,00	60	▲ 4,60	▲ 4,45	▲ 4,34
İngilizce	10	4	6	2,00	20	▼ 3,29	▼ 3,69	▼ 3,48
Matematik	20	7	12	3,00	15	▼ 4,17	▲ 2,50	▲ 2,77
Fen	20	9	7	6,67	33	▲ 5,66	▲ 6,64	▼ 6,85
<b>Toplam:</b>	<b>90</b>	<b>41</b>	<b>44</b>	<b>26,33</b>	<b>29</b>	<b>▼ 27,54</b>	<b>▼ 28,61</b>	<b>▼ 28,60</b>

Soru No	12345678901234567890
Sözel (TÜR)	AdDBAaadbCDaaAbbbc
Cevap Anh.	B ACDBACDADCDACADBA
Sözel (TAR)	aDAdCCAbAb
Cevap Anh.	B CDACCCACBB
Sözel (DİN)	bBACBbBbDC
Cevap Anh.	B CBACBDBADC
Sözel (İNG)	CdBcccdACa
Cevap Anh.	B CCBDBBAACD
Sayısal (MAT)	bcbCADcadBDBDacaCb
Cevap Anh.	B CADCADACBADDBBBBCDA
Sayısal (FEN)	BAABB*dđc aCcCcDA
Cevap Anh.	B BAABBACCDCCDCBDABAD

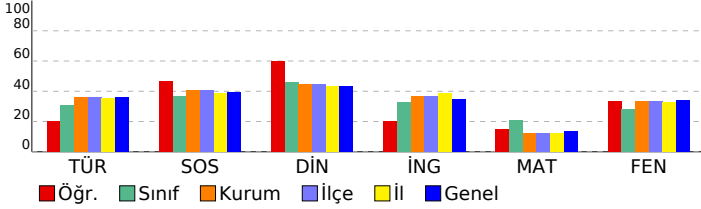

## 7. SINIF GÜÇLENDİREN KURUMSAL DENEME -2

## DERSLERE GÖRE BAŞARI ANALİZİ

Sözel (TÜR)	S	D	Y	B%
<b>Türkçe</b>				
Bağlamdan yararlanarak bilmediği kelime ve kelime gruplarının anlamını tahmin eder.	1	0	1	0
Bir işi işlem basamaklarına göre yazar.	1	0	1	0
Görsellerle ilgili soruları cevaplar.	1	0	1	0
Metinle ilgili soruları cevaplar.	1	0	1	0
Deyim ve atasözlerinin metne katkısını belirler.	1	0	1	0
Okudukları ile ilgili çıkarımlarda bulunur.	3	2	1	67
Metnin içeriğine uygun başlık/başlıklar belirler.	1	0	1	0
Metnin içeriğini yorumlar.	1	1	0	100
Metindeki söz sanatlarını tespit eder.	1	0	1	0
Metni oluşturan unsurlar arasındaki geçiş ve bağlantı ifadelerinin anlama olan katkısını değerlendirir.	1	0	1	0
Yazdıklarını düzenler.	2	0	2	0
Metinde ele alınan sorunlara farklı çözümler üretir.	2	1	1	50
Çekim eklerinin işlevlerini ayırt eder.	2	2	0	100
Grafik, tablo ve çizelgeyle sunulan bilgileri yorumlar.	1	1	0	100
Faillerin anlam özelliklerini fark eder.	1	1	0	100

Sözel (TAR)	S	D	Y	B%
<b>SOSYAL BİLGİLER</b>				
Osmanlı Devleti'nin fetih siyasetini örnekler üzerinden analiz eder.	3	2	1	67
İletişim araçlarından yararlanırken haklarını kullanır ve sorumluluklarını yerine getirir.	1	0	1	0
Osmanlı Devleti'nin siyasi güç olarak ortaya çıkış sürecini ve bu süreci etkileyen faktörleri açıklar.	3	1	2	33
Medyanın sosyal değişim ve etkileşimdeki rolünü tartışır.	1	1	0	100
Bireysel ve toplumsal ilişkilerde olumlu iletişim yollarını kullanır.	1	1	0	100
İletişimi etkileyen tutum ve davranışları analiz ederek kendi tutum ve davranışlarını sorgular.	1	1	0	100

Sözel (DİN)	S	D	Y	B%
<b>Din K.ve A.B.</b>				
Varlıklar âlemini özelliklerine göre ayırt eder.	2	1	1	50
Melekleri özellikleri ve görevlerine göre sınıflandırır.	2	1	1	50
Nâs suresini okur, anlamını söyler.	2	1	1	50
Ahret hayatının aşamalarını açıklar.	1	1	0	100
İslam'da hac ibadetinin önemini ayet ve hadisler ışığında yorumlar.	1	1	0	100
Hz. İsa'nın (a.s.) hayatını ana hatlarıyla tanıtır.	1	1	0	100
Dünya hayatı ile ahiret hayatı arasındaki ilişkiyi yorumlar.	1	1	0	100
Allah'ın (c.c.) adil, merhametli ve affedicisi olması ile ahiret inancı arasındaki ilişkiyi kurar.	1	0	1	0

Sözel (İNG)	S	D	Y	B%
<b>İngilizce</b>				
Students will be able to understand short and simple texts on sports.	3	2	1	67
Students will be able to talk about other people's appearances and personalities.	2	1	1	50
Students will be able to ask questions related to the frequency of events.	1	1	0	100
Students will be able to talk about routines/daily activities by using frequency adverbs and giving explanations and	1	0	1	0
Students will be able to report on appearances and personalities of other people.	1	0	1	0
Students will be able to write simple pieces to compare people.	1	0	1	0
Students will be able to understand clear, standard speech on appearances and personalities.	1	0	1	0

Sayısal (MAT)	S	D	Y	B%
<b>Matematik</b>				
Tam sayılarla çarpma ve bölme işlemlerini yapar.	4	1	2	25
Devirli olan ve olmayan ondalık gösterimleri rasyonel sayı olarak ifade eder.	2	1	1	50
Tam sayıların kendileri ile tekrarlı çarpımını üslü nicelik olarak ifade eder.	4	1	3	25
Rasyonel sayıları sıralar ve karşılaştırır.	3	1	2	33
Tam sayılarla toplama ve çıkarma işlemlerini yapar, ilgili problemleri çözer.	1	0	1	0
Rasyonel sayıların ondalık gösterimle ifade eder.	2	0	2	0
Tam sayılarla işlemler yapmayı gerektiren problemleri çözer.	2	2	0	100
Rasyonel sayıları tanıtır ve sayı doğrusunda gösterir.	2	1	1	50

Sayısal (FEN)	S	D	Y	B%
<b>Fen</b>				
Uzay teleskobunu açıklar.	1	0	0	0
Hücresinin genel özelliklerini açıklar.	2	0	1	0
Mitozun canlılar için önemini açıklar.	1	0	0	0
Geçmişten günümüze, hücrenin yapısı ile ilgili görüşleri teknolojik gelişmelerle ilişkilendirerek tartışır.	1	1	0	100
Mitozu ve genel özelliklerini açıklar.	2	1	0	50
Sitoplazma bölünmesinin bitki ve hayvan hücrelerinde nasıl gerçekleştiğini açıklar.	1	0	1	0
Galaksilerin yapısını açıklar.	2	2	0	100
Hayvan ve bitki hücrelerini, temel kısımları ve görevleri açısından karşılaştırır.	2	0	2	0
Mitozun birbirini takip eden farklı evrelerden oluştuğunu açıklar.	1	1	0	100
Hücre-doku-organ-sistem-organizma ilişkisini açıklar.	1	0	1	0
Takim yıldızı kavramını açıklar.	1	0	1	0
Teknoloji ile uzay araştırmaları arasındaki ilişkiyi açıklar.	1	0	1	0
Teleskobun gök bilim gelişimindeki önemine yönelik çıkarımda bulunur.	2	2	0	100
Evrenin Büyük Patlama ile oluştuğunu belirtir.	1	1	0	100
Yıldızların sıcaklıklarına göre sınıflandırır.	1	1	0	100

SINAV SONUÇ BELGESİ							
İSTANBUL / BAYRAMPAŞA / PROF.MUHARREM ERGİN ORTAOKULU							
Öğrenci				Numara		Sınıf	
YUSUF* YILDIRIM				1465		7D	
Puan Türü	Puan	Genel Ort.	Dereceler				
			Snf	Kurum	İlçe	İl	Genel
LGS	▲ 350,471	285,650	8	52	52	968	13370
Puanı Hesaplanan:			327	327	5293	67657	
Katılımlar:			32	327	327	5313	67888

Ders	Soru	Doğru	Yanlış	Net	Başarı %	Sınıf Ort.	Kurum Ort.	Genel Ort.
Türkçe	20	13	7	10,67	53	▲ 6,18	▲ 7,25	▲ 7,25
SOSYAL BİLGİLER	10	6	4	4,67	47	▲ 3,65	▲ 4,09	▲ 3,91
Din K.ve A.B.	10	6	4	4,67	47	▲ 4,60	▲ 4,45	▲ 4,34
İngilizce	10	3	7	0,67	7	▼ 3,29	▼ 3,69	▼ 3,48
Matematik	20	10	8	7,33	37	▲ 4,17	▲ 2,50	▲ 2,77
Fen	20	16	4	14,67	73	▲ 5,66	▲ 6,64	▲ 6,85
<b>Toplam:</b>	<b>90</b>	<b>54</b>	<b>34</b>	<b>42,67</b>	<b>47</b>	<b>▲ 27,54</b>	<b>▲ 28,61</b>	<b>▲ 28,60</b>

Soru No	12345678901234567890
Sözel (TÜR)	AdDAaABCDCDAadBADDbc
Cevap Anh.	ABDACABCDADCBABDCA
Sözel (TAR)	BdCABcCbAcC
Cevap Anh.	BBCACCCADC
Sözel (DİN)	CDbBdCcBa
Cevap Anh.	CDABDBCABC
Sözel (İNG)	DCAbdccbabb
Cevap Anh.	DCAABBDBCC
Sayısal (MAT)	DCBBBDaaDdcCABabc b
Cevap Anh.	ADCBBBDBDABCADACDAC
Sayısal (FEN)	DAcADBCDaDCDCbABBAAd
Cevap Anh.	DABADBCDCDCACBBAAB

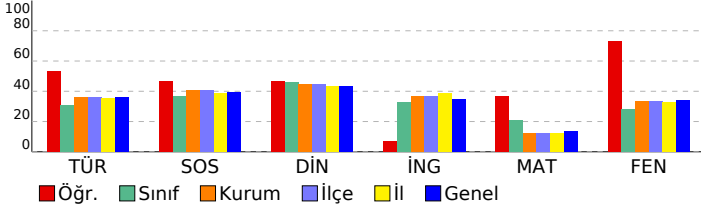

## 7. SINIF GÜÇLENDİREN KURUMSAL DENEME -2

DERSLERE GÖRE BAŞARI ANALİZİ				
Sözel (TÜR)				
Türkçe	S	D	Y	B%
Bağlamdan yararlanarak bilmediği kelime ve kelime gruplarının anlamını tahmin eder.	1	1	0	100
Bir işi işlem basamaklarına göre yazar.	1	0	1	0
Görsellerle ilgili soruları cevaplar.	1	1	0	100
Metinle ilgili soruları cevaplar.	1	1	0	100
Deyim ve atasözlerinin metne katkısını belirler.	1	0	1	0
Okudukları ile ilgili çıkarımlarda bulunur.	3	3	0	100
Metnin içeriğine uygun başlık/başlıklar belirler.	1	1	0	100
Metnin içeriğini yorumlar.	1	1	0	100
Metindeki söz sanatlarını tespit eder.	1	1	0	100
Metni oluşturan unsurlar arasındaki geçiş ve bağlantı ifadelerinin anlama olan katkısını değerlendirir.	1	1	0	100
Yazdıklarını düzenler.	2	0	2	0
Metinde ele alınan sorunlara farklı çözümler üretir.	2	1	1	50
Çekim eklerinin işlevlerini ayırt eder.	2	1	1	50
Grafik, tablo ve çizelgeyle sunulan bilgileri yorumlar.	1	1	0	100
Faillerin anlam özelliklerini fark eder.	1	0	1	0

Sözel (TAR)				
SOSYAL BİLGİLER				
S	D	Y	B%	
3	1	2	33	Osmanlı Devleti'nin fetih siyasetini örnekler üzerinden analiz eder.
1	0	1	0	İletişim araçlarından yararlanırken haklarını kullanır ve sorumluluklarını yerine getirir.
3	3	0	100	Osmanlı Devleti'nin siyasi güç olarak ortaya çıkış sürecini ve bu süreci etkileyen faktörleri açıklar.
1	0	1	0	Medyanın sosyal değişim ve etkileşimdeki rolünü tartışır.
1	1	0	100	Bireysel ve toplumsal ilişkilerde olumlu iletişim yollarını kullanır.
1	1	0	100	İletişimi etkileyen tutum ve davranışları analiz ederek kendi tutum ve davranışlarını sorgular.

Sözel (DİN)				
Din K.ve A.B.				
S	D	Y	B%	
2	1	1	50	Varlıklar âlemini özelliklerine göre ayırt eder.
2	2	0	100	Melekleri özellikleri ve görevlerine göre sınıflandırır.
2	0	2	0	Nâs suresini okur, anlamını söyler.
1	1	0	100	Ahiret hayatının aşamalarını açıklar.
1	1	0	100	İslam'da hac ibadetinin önemini ayet ve hadisler ışığında yorumlar.
1	0	1	0	Hz. İsa'nın (a.s.) hayatını ana hatlarıyla tanıtır.
1	1	0	100	Dünya hayatı ile ahiret hayatı arasındaki ilişkiyi yorumlar.
1	0	1	0	Allah'ın (c.c.) adil, merhametli ve affedicisi olması ile ahiret inancı arasındaki ilişkiyi kurar.

Sözel (İNG)				
İngilizce				
S	D	Y	B%	
3	1	2	33	Students will be able to understand short and simple texts on sports.
2	1	1	50	Students will be able to talk about other people's appearances and personalities.
1	1	0	100	Students will be able to ask questions related to the frequency of events.
1	0	1	0	Students will be able to talk about routines/daily activities by using frequency adverbs and giving explanations and
1	0	1	0	Students will be able to report on appearances and personalities of other people.
1	0	1	0	Students will be able to write simple pieces to compare people.
1	0	1	0	Students will be able to understand clear, standard speech on appearances and personalities.

Sayısal (MAT)				
Matematik				
S	D	Y	B%	
4	1	2	25	Tam sayılarla çarpma ve bölme işlemlerini yapar.
2	1	1	50	Devirli olan ve olmayan ondalık gösterimleri rasyonel sayı olarak ifade eder.
4	3	1	75	Tam sayıların kendileri ile tekrarlı çarpımını üslü nicelik olarak ifade eder.
3	2	1	67	Rasyonel sayıları sıralar ve karşılaştırır.
1	0	1	0	Tam sayılarla toplama ve çıkarma işlemlerini yapar, ilgili problemleri çözer.
2	2	0	100	Rasyonel sayıların ondalık gösterimle ifade eder.
2	1	1	50	Tam sayılarla işlemler yapmayı gerektiren problemleri çözer.
2	0	1	0	Rasyonel sayıları tanıtır ve sayı doğrusunda gösterir.

Sayısal (FEN)				
Fen				
S	D	Y	B%	
1	1	0	100	Uzay teleskobunu açıklar.
2	1	1	50	Hücresinin genel özelliklerini açıklar.
1	0	1	0	Mitozun canlılar için önemini açıklar.
1	1	0	100	Geçmişten günümüze, hücrenin yapısı ile ilgili görüşleri teknolojik gelişmelerle ilişkilendirerek tartışır.
2	2	0	100	Mitozu ve genel özelliklerini açıklar.
1	1	0	100	Sitoplazma bölünmesinin bitki ve hayvan hücrelerinde nasıl gerçekleştiğini açıklar.
2	2	0	100	Galaksilerin yapısını açıklar.
2	2	0	100	Hayvan ve bitki hücrelerini, temel kısımları ve görevleri açısından karşılaştırır.
1	0	1	0	Mitozun birbirini takip eden farklı evrelerden oluştuğunu açıklar.
1	1	0	100	Hücre-doku-organ-sistem-organizma ilişkisini açıklar.
1	1	0	100	Takim yıldızı kavramını açıklar.
1	1	0	100	Teknoloji ile uzay araştırmaları arasındaki ilişkiyi açıklar.
2	1	1	50	Teleskobun gök bilim gelişimindeki önemine yönelik çıkarımda bulunur.
1	1	0	100	Evrenin Büyük Patlama ile oluştuğunu belirtir.
1	1	0	100	Yıldızların sıcaklıklarına göre sınıflandırır.

SINAV SONUÇ BELGESİ							
İSTANBUL / BAYRAMPAŞA / PROF.MUHARREM ERGİN ORTAOKULU							
Öğrenci				Numara		Sınıf	
YUSUFHAMZA ÖNEL				1064		7D	
Puan Türü	Puan	Genel Ort.	Dereceler				
			Snf	Kurum	İlçe	İl	Genel
LGS	▲ 298,977	285,650	12	134	134	2098	27004
Puanı Hesaplanan:			327	327	5293	67657	
Katılımlar:			32	327	327	5313	67888

Ders	Soru	Doğru	Yanlış	Net	Başarı %	Sınıf Ort.	Kurum Ort.	Genel Ort.
Türkçe	20	10	10	6,67	33	▲ 6,18	▼ 7,25	▼ 7,25
SOSYAL BİLGİLER	10	8	2	7,33	73	▲ 3,65	▲ 4,09	▲ 3,91
Din K.ve A.B.	10	7	3	6,00	60	▲ 4,60	▲ 4,45	▲ 4,34
İngilizce	10	7	3	6,00	60	▲ 3,29	▲ 3,69	▲ 3,48
Matematik	20	0	1	-0,33	-2	▼ 4,17	▼ 2,50	▼ 2,77
Fen	20	13	7	10,67	53	▲ 5,66	▲ 6,64	▲ 6,85
<b>Toplam:</b>	<b>90</b>	<b>45</b>	<b>26</b>	<b>36,33</b>	<b>40</b>	<b>▲ 27,54</b>	<b>▲ 28,61</b>	<b>▲ 28,60</b>

Soru No	12345678901234567890
Sözel (TÜR)	AdDACAcCaCDDaBbabab
Cevap Anh.	ABDACABCDADCABBDCA
Sözel (TAR)	BBCdCCCAbc
Cevap Anh.	BBCACCCADC
Sözel (DİN)	CDbcDBCABd
Cevap Anh.	CDABDBCABC
Sözel (İNG)	cCAcaBDBCC
Cevap Anh.	DCAABBDBCC
Sayısal (MAT)	b
Cevap Anh.	ADCBBDDDBADCADACDAC
Sayısal (FEN)	bABbcdCaCDbbCCABBAAB
Cevap Anh.	DABADBCDCDCACABBAAB

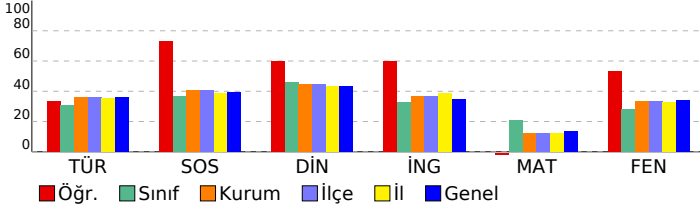

## 7. SINIF GÜÇLENDİREN KURUMSAL DENEME -2

DERSLERE GÖRE BAŞARI ANALİZİ				
Sözel (TÜR)				
Türkçe	S	D	Y	B%
Bağlamdan yararlanarak bilmediği kelime ve kelime gruplarının anlamını tahmin eder.	1	1	0	100
Bir işi işlem basamaklarına göre yazar.	1	0	1	0
Görsellerle ilgili soruları cevaplar.	1	1	0	100
Metinle ilgili soruları cevaplar.	1	1	0	100
Deyim ve atasözlerinin metne katkısını belirler.	1	1	0	100
Okudukları ile ilgili çıkarımlarda bulunur.	3	2	1	67
Metnin içeriğine uygun başlık/başlıklar belirler.	1	1	0	100
Metnin içeriğini yorumlar.	1	0	1	0
Metindeki söz sanatlarını tespit eder.	1	1	0	100
Metni oluşturan unsurlar arasındaki geçiş ve bağlantı ifadelerinin anlama olan katkısını değerlendirir.	1	0	1	0
Yazdıklarını düzenler.	2	1	1	50
Metinde ele alınan sorunlara farklı çözümler üretir.	2	1	1	50
Çekim eklerinin işlevlerini ayırt eder.	2	0	2	0
Grafik, tablo ve çizelgeyle sunulan bilgileri yorumlar.	1	0	1	0
Faillerin anlam özelliklerini fark eder.	1	0	1	0

Sözel (TAR)				
SOSYAL BİLGİLER				
S	D	Y	B%	
3	2	1	67	Osmanlı Devleti'nin fetih siyasetini örnekler üzerinden analiz eder.
1	1	0	100	İletişim araçlarından yararlanırken haklarını kullanır ve sorumluluklarını yerine getirir.
3	2	1	67	Osmanlı Devleti'nin siyasi güç olarak ortaya çıkış sürecini ve bu süreci etkileyen faktörleri açıklar.
1	1	0	100	Medyanın sosyal değişim ve etkileşimdeki rolünü tartışır.
1	1	0	100	Bireysel ve toplumsal ilişkilerde olumlu iletişim yollarını kullanır.
1	1	0	100	İletişimi etkileyen tutum ve davranışları analiz ederek kendi tutum ve davranışlarını sorgular.

Sözel (DİN)				
Din K.ve A.B.				
S	D	Y	B%	
2	1	1	50	Varlıklar âlemini özelliklerine göre ayırt eder.
2	2	0	100	Melekleri özellikleri ve görevlerine göre sınıflandırır.
2	1	1	50	Nâs suresini okur, anlamını söyler.
1	0	1	0	Ahiret hayatının aşamalarını açıklar.
1	1	0	100	İslam'da hac ibadetinin önemini ayet ve hadisler ışığında yorumlar.
1	1	0	100	Hz. İsa'nın (a.s.) hayatını ana hatlarıyla tanıtır.
1	1	0	100	Dünya hayatı ile ahiret hayatı arasındaki ilişkiyi yorumlar.
1	0	1	0	Allah'ın (c.c.) adil, merhametli ve affedicisi olması ile ahiret inancı arasındaki ilişkiyi kurar.

Sözel (İNG)				
İngilizce				
S	D	Y	B%	
3	2	1	67	Students will be able to understand short and simple texts on sports.
2	2	0	100	Students will be able to talk about other people's appearances and personalities.
1	1	0	100	Students will be able to ask questions related to the frequency of events.
1	0	1	0	Students will be able to talk about routines/daily activities by using frequency adverbs and giving explanations and
1	1	0	100	Students will be able to report on appearances and personalities of other people.
1	1	0	100	Students will be able to write simple pieces to compare people.
1	1	0	100	Students will be able to understand clear, standard speech on appearances and personalities.

Sayısal (MAT)				
Matematik				
S	D	Y	B%	
4	0	0	0	Tam sayılarla çarpma ve bölme işlemlerini yapar.
2	0	1	0	Devirli olan ve olmayan ondalık gösterimleri rasyonel sayı olarak ifade eder.
4	0	0	0	Tam sayıların kendileri ile tekrarlı çarpımını üslü nicelik olarak ifade eder.
3	0	0	0	Rasyonel sayıları sıralar ve karşılaştırır.
1	0	0	0	Tam sayılarla toplama ve çıkarma işlemlerini yapar, ilgili problemleri çözer.
2	0	0	0	Rasyonel sayıların ondalık gösterimle ifade eder.
2	0	0	0	Tam sayılarla işlemler yapmayı gerektiren problemleri çözer.
2	0	0	0	Rasyonel sayıları tanıtır ve sayı doğrusunda gösterir.

Sayısal (FEN)				
Fen				
S	D	Y	B%	
1	0	1	0	Uzay teleskobunu açıklar.
2	2	0	100	Hücresinin genel özelliklerini açıklar.
1	1	0	100	Mitozun canlılar için önemini açıklar.
1	0	1	0	Geçmişten günümüze, hücrenin yapısı ile ilgili görüşleri teknolojik gelişmelerle ilişkilendirerek tartışır.
2	0	2	0	Mitozu ve genel özelliklerini açıklar.
1	0	1	0	Sitoplazma bölünmesinin bitki ve hayvan hücrelerinde nasıl gerçekleştiğini açıklar.
2	2	0	100	Galaksilerin yapısını açıklar.
2	1	1	50	Hayvan ve bitki hücrelerini, temel kısımları ve görevleri açısından karşılaştırır.
1	1	0	100	Mitozun birbirini takip eden farklı evrelerden oluştuğunu açıklar.
1	1	0	100	Hücre-doku-organ-sistem-organizma ilişkisini açıklar.
1	0	1	0	Takim yıldızı kavramını açıklar.
1	1	0	100	Teknoloji ile uzay araştırmaları arasındaki ilişkiyi açıklar.
2	2	0	100	Teleskobun gök bilim gelişimindeki önemine yönelik çıkarımda bulunur.
1	1	0	100	Evrenin Büyük Patlama ile oluştuğunu belirtir.
1	1	0	100	Yıldızların sıcaklıklarına göre sınıflandırır.



SINAV SONUÇ BELGESİ							
İSTANBUL / BAYRAMPAŞA / PROF.MUHARREM ERGİN ORTAOKULU							
Öğrenci				Numara		Sınıf	
ZENFİRA ALİYEVA				1399		7D	
Puan Türü	Puan	Genel Ort.	Dereceler				
			Snf	Kurum	İlçe	İl	Genel
LGS	▲ 340,451	285,650	9	71	71	1164	15531
Puanı Hesaplanan:			327	327	5293	67657	
Katılımlar:			32	327	327	5313	67888

Ders	Soru	Doğru	Yanlış	Net	Başarı %	Sınıf Ort.	Kurum Ort.	Genel Ort.
Türkçe	20	9	11	5,33	27	▼ 6,18	▼ 7,25	▼ 7,25
SOSYAL BİLGİLER	10	7	3	6,00	60	▲ 3,65	▲ 4,09	▲ 3,91
Din K.ve A.B.	10	8	2	7,33	73	▲ 4,60	▲ 4,45	▲ 4,34
İngilizce	10	8	2	7,33	73	▲ 3,29	▲ 3,69	▲ 3,48
Matematik	20	9	6	7,00	35	▲ 4,17	▲ 2,50	▲ 2,77
Fen	20	15	3	14,00	70	▲ 5,66	▲ 6,64	▲ 6,85
<b>Toplam:</b>	<b>90</b>	<b>56</b>	<b>27</b>	<b>47,00</b>	<b>52</b>	<b>▲ 27,54</b>	<b>▲ 28,61</b>	<b>▲ 28,60</b>

Soru No	12345678901234567890
Sözel (TÜR)	daDBdBCadbCbCaddADdA
Cevap Anh.	B ACDBABCADDCBCACADBA
Sözel (TAR)	CcbCCdACBB
Cevap Anh.	B CDACCCACBB
Sözel (DİN)	CBcCdDBADC
Cevap Anh.	B CBACBDBADC
Sözel (İNG)	CCBDBcAAcA
Cevap Anh.	B CCBDBBAACD
Sayısal (MAT)	bd aADAd cD bDBBBC
Cevap Anh.	B CADCADACBADBDBBBCDA
Sayısal (FEN)	BAABBdCCbc CDCBDAdA
Cevap Anh.	B BAABBACCCDCDCBDABAD

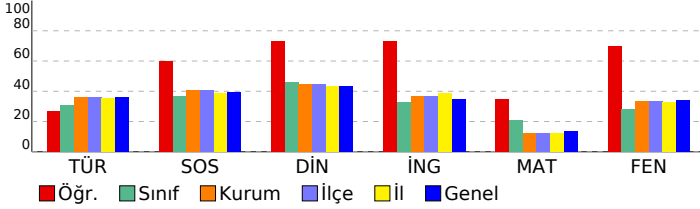

## 7. SINIF GÜÇLENDİREN KURUMSAL DENEME -2

DERSLERE GÖRE BAŞARI ANALİZİ				
Sözel (TÜR)				
Türkçe	S	D	Y	B%
Bağlamdan yararlanarak bilmediği kelime ve kelime gruplarının anlamını tahmin eder.	1	1	0	100
Bir işi işlem basamaklarına göre yazar.	1	0	1	0
Görsellerle ilgili soruları cevaplar.	1	1	0	100
Metinle ilgili soruları cevaplar.	1	1	0	100
Deyim ve atasözlerinin metne katkısını belirler.	1	0	1	0
Okudukları ile ilgili çıkarımlarda bulunur.	3	1	2	33
Metnin içeriğine uygun başlık/başlıklar belirler.	2	1	0	100
Metnin içeriğini yorumlar.	1	0	1	0
Metindeki söz sanatlarını tespit eder.	1	0	1	0
Metni oluşturan unsurlar arasındaki geçiş ve bağlantı ifadelerinin anlama olan katkısını değerlendirir.	1	0	1	0
Yazdıklarını düzenler.	2	0	2	0
Metinde ele alınan sorunlara farklı çözümler üretir.	2	2	0	100
Çekim eklerinin işlevlerini ayırt eder.	2	1	1	50
Grafik, tablo ve çizelgeyle sunulan bilgileri yorumlar.	1	1	0	100
Faillerin anlam özelliklerini fark eder.	1	0	1	0

Sözel (TAR)				
SOSYAL BİLGİLER				
S	D	Y	B%	
Osmanlı Devleti'nin fetih siyasetini örnekler üzerinden analiz eder.	3	2	1	67
İletişim araçlarından yararlanırken haklarını kullanır ve sorumluluklarını yerine getirir.	1	1	0	100
Osmanlı Devleti'nin siyasi güç olarak ortaya çıkış sürecini ve bu süreci etkileyen faktörleri açıklar.	3	3	0	100
Medyanın sosyal değişim ve etkileşimdeki rolünü tartışır.	1	0	1	0
Bireysel ve toplumsal ilişkilerde olumlu iletişim yollarını kullanır.	1	1	0	100
İletişimi etkileyen tutum ve davranışları analiz ederek kendi tutum ve davranışlarını sorgular.	1	0	1	0

Sözel (DİN)				
Din K.ve A.B.				
S	D	Y	B%	
Varlıkların önemini özelliklerine göre ayırt eder.	2	2	0	100
Melekleri özellikleri ve görevlerine göre sınıflandırır.	2	2	0	100
Nâs suresini okur, anlamını söyler.	2	1	1	50
Ahret hayatının aşamalarını açıklar.	1	1	0	100
İslam'da hac ibadetinin önemini ayet ve hadisler ışığında yorumlar.	1	1	0	100
Hz. İsa'nın (a.s.) hayatını ana hatlarıyla tanıtır.	1	0	1	0
Dünya hayatı ile ahiret hayatı arasındaki ilişkiyi yorumlar.	1	1	0	100
Allah'ın (c.c.) adil, merhametli ve affedicisi olması ile ahiret inancı arasındaki ilişkiyi kurar.	1	1	0	100

Sözel (İNG)				
İngilizce				
S	D	Y	B%	
Students will be able to understand short and simple texts on sports.	3	2	1	67
Students will be able to talk about other people's appearances and personalities.	2	2	0	100
Students will be able to ask questions related to the frequency of events.	1	1	0	100
Students will be able to talk about routines/daily activities by using frequency adverbs and giving explanations and	1	1	0	100
Students will be able to report on appearances and personalities of other people.	1	0	1	0
Students will be able to write simple pieces to compare people.	1	1	0	100
Students will be able to understand clear, standard speech on appearances and personalities.	1	1	0	100

Sayısal (MAT)				
Matematik				
S	D	Y	B%	
Tam sayılarla çarpma ve bölme işlemlerini yapar.	4	0	2	0
Devirli olan ve olmayan ondalık gösterimleri rasyonel sayı olarak ifade eder.	2	1	0	50
Tam sayıların kendileri ile tekrarlı çarpımını üslü nicelik olarak ifade eder.	4	3	0	75
Rasyonel sayıları sıralar ve karşılaştırır.	3	2	1	67
Tam sayılarla toplama ve çıkarma işlemlerini yapar, ilgili problemleri çözer.	1	0	0	0
Rasyonel sayıların ondalık gösterimle ifade eder.	2	1	1	50
Tam sayılarla işlemler yapmayı gerektiren problemleri çözer.	2	2	0	100
Rasyonel sayıları tanıtır ve sayı doğrusunda gösterir.	2	0	2	0

Sayısal (FEN)				
Fen				
S	D	Y	B%	
Uzay teleskobunu açıklar.	1	0	0	0
Hücrenin genel özelliklerini açıklar.	2	2	0	100
Mitozun canlılar için önemini açıklar.	1	0	1	0
Geçmişten günümüze, hücrenin yapısı ile ilgili görüşleri teknolojik gelişmelerle ilişkilendirerek tartışır.	1	1	0	100
Mitozu ve genel özelliklerini açıklar.	2	2	0	100
Sitoplazma bölünmesinin bitki ve hayvan hücrelerinde nasıl gerçekleştiğini açıklar.	1	1	0	100
Galaksilerin yapısını açıklar.	2	2	0	100
Hayvan ve bitki hücrelerini, temel kısımları ve görevleri açısından karşılaştırır.	2	2	0	100
Mitozun birbirini takip eden farklı evrelerden oluştuğunu açıklar.	1	1	0	100
Hücre-doku-organ-sistem-organizma ilişkisini açıklar.	1	0	0	0
Takim yıldızı kavramını açıklar.	1	0	1	0
Teknoloji ile uzay araştırmaları arasındaki ilişkiyi açıklar.	1	0	1	0
Teleskobun gök bilim gelişimindeki önemine yönelik çıkarımda bulunur.	2	2	0	100
Evrenin Büyük Patlama ile oluştuğunu belirtir.	1	1	0	100
Yıldızların sıcaklıklarına göre sınıflandırır.	1	1	0	100

SINAV SONUÇ BELGESİ							
İSTANBUL / BAYRAMPAŞA / PROF.MUHARREM ERGİN ORTAOKULU							
Öğrenci				Numara		Sınıf	
ZEYNEBŞURA KABAKÇI				174		7D	
Puan Türü	Puan	Genel Ort.	Dereceler				
			Snf	Kurum	İlçe	İl	Genel
LGS	▲ 350,609	285,650	7	51	51	966	13337
Puanı Hesaplanan:			327	327	5293	67657	
Katılımlar:			32	327	327	5313	67888

Ders	Soru	Doğru	Yanlış	Net	Başarı %	Sınıf Ort.	Kurum Ort.	Genel Ort.
Türkçe	20	15	5	13,33	67	▲ 6,18	▲ 7,25	▲ 7,25
SOSYAL BİLGİLER	10	8	2	7,33	73	▲ 3,65	▲ 4,09	▲ 3,91
Din K.ve A.B.	10	9	1	8,67	87	▲ 4,60	▲ 4,45	▲ 4,34
İngilizce	10	9	1	8,67	87	▲ 3,29	▲ 3,69	▲ 3,48
Matematik	20	10	3	9,00	45	▲ 4,17	▲ 2,50	▲ 2,77
Fen	20	8	11	4,33	22	▼ 5,66	▼ 6,64	▼ 6,85
<b>Toplam:</b>	<b>90</b>	<b>59</b>	<b>23</b>	<b>51,33</b>	<b>57</b>	<b>▲ 27,54</b>	<b>▲ 28,61</b>	<b>▲ 28,60</b>

Soru No	12345678901234567890
Sözel (TÜR)	ABDAaABCDbDAbBABBdA
Cevap Anh.	A ABDACABCDcDADCcBBDCA
Sözel (TAR)	BBCdCCdADC
Cevap Anh.	A BBCACCCADC
Sözel (DİN)	CDAaDBCABC
Cevap Anh.	A CDABDBCABC
Sözel (İNG)	DCAABBDBCb
Cevap Anh.	A DCAABBDBCC
Sayısal (MAT)	DCBBDD D bbDAa
Cevap Anh.	A ADCBBDDDBDACADACDAC
Sayısal (FEN)	aAd aBCDCadbadcBBAdd
Cevap Anh.	A DABADBCDCDCcCABBAAB

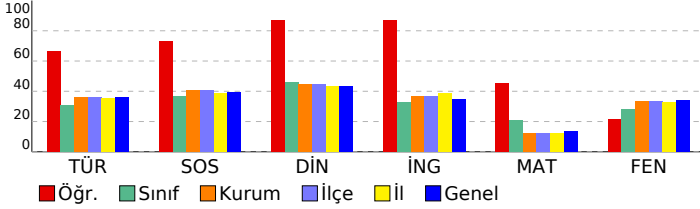

## 7. SINIF GÜÇLENDİREN KURUMSAL DENEME -2

DERSLERE GÖRE BAŞARI ANALİZİ				
Sözel (TÜR)				
Türkçe	S	D	Y	B%
Bağlamdan yararlanarak bilmediği kelime ve kelime gruplarının anlamını tahmin eder.	1	1	0	100
Bir işi işlem basamaklarına göre yazar.	1	1	0	100
Görsellerle ilgili soruları cevaplar.	1	1	0	100
Metinle ilgili soruları cevaplar.	1	1	0	100
Deyim ve atasözlerinin metne katkısını belirler.	1	0	1	0
Okudukları ile ilgili çıkarımlarda bulunur.	3	2	1	67
Metnin içeriğine uygun başlık/başlıklar belirler.	2	1	0	100
Metnin içeriğini yorumlar.	1	1	0	100
Metindeki söz sanatlarını tespit eder.	1	1	0	100
Metni oluşturan unsurlar arasındaki geçiş ve bağlantı ifadelerinin anlama olan katkısını değerlendirir.	1	1	0	100
Yazdıklarını düzenler.	2	0	2	0
Metinde ele alınan sorunlara farklı çözümler üretir.	2	1	1	50
Çekim eklerinin işlevlerini ayırt eder.	2	2	0	100
Grafik, tablo ve çizelgeyle sunulan bilgileri yorumlar.	1	1	0	100
Faillerin anlam özelliklerini fark eder.	1	1	0	100

Sözel (TAR)				
SOSYAL BİLGİLER				
S	D	Y	B%	
3	2	1	67	Osmanlı Devleti'nin fetih siyasetini örnekler üzerinden analiz eder.
1	1	0	100	İletişim araçlarından yararlanırken haklarını kullanır ve sorumluluklarını yerine getirir.
3	2	1	67	Osmanlı Devleti'nin siyasi güç olarak ortaya çıkış sürecini ve bu süreci etkileyen faktörleri açıklar.
1	1	0	100	Medyanın sosyal değişim ve etkileşimdeki rolünü tartışır.
1	1	0	100	Bireysel ve toplumsal ilişkilerde olumlu iletişim yollarını kullanır.
1	1	0	100	İletişimi etkileyen tutum ve davranışları analiz ederek kendi tutum ve davranışlarını sorgular.

Sözel (DİN)				
Din K.ve A.B.				
S	D	Y	B%	
2	2	0	100	Varlıklar âlemini özelliklerine göre ayırt eder.
2	2	0	100	Melekleri özellikleri ve görevlerine göre sınıflandırır.
2	2	0	100	Nâs suresini okur, anlamını söyler.
1	0	1	0	Ahiret hayatının aşamalarını açıklar.
1	1	0	100	İslam'da hac ibadetinin önemini ayet ve hadisler ışığında yorumlar.
1	1	0	100	Hz. İsa'nın (a.s.) hayatını ana hatlarıyla tanıtır.
1	1	0	100	Dünya hayatı ile ahiret hayatı arasındaki ilişkiyi yorumlar.
1	1	0	100	Allah'ın (c.c.) adil, merhametli ve affedicisi olması ile ahiret inancı arasındaki ilişkiyi kurar.

Sözel (İNG)				
İngilizce				
S	D	Y	B%	
3	2	1	67	Students will be able to understand short and simple texts on sports.
2	2	0	100	Students will be able to talk about other people's appearances and personalities.
1	1	0	100	Students will be able to ask questions related to the frequency of events.
1	1	0	100	Students will be able to talk about routines/daily activities by using frequency adverbs and giving explanations and
1	1	0	100	Students will be able to report on appearances and personalities of other people.
1	1	0	100	Students will be able to write simple pieces to compare people.
1	1	0	100	Students will be able to understand clear, standard speech on appearances and personalities.

Sayısal (MAT)				
Matematik				
S	D	Y	B%	
4	2	0	50	Tam sayılarla çarpma ve bölme işlemlerini yapar.
2	1	0	50	Devirli olan ve olmayan ondalık gösterimleri rasyonel sayı olarak ifade eder.
4	3	0	75	Tam sayıların kendileri ile tekrarlı çarpımını üslü nicelik olarak ifade eder.
3	2	0	67	Rasyonel sayıları sıralar ve karşılaştırır.
1	0	0	0	Tam sayılarla toplama ve çıkarma işlemlerini yapar, ilgili problemleri çözer.
2	0	2	0	Rasyonel sayıların ondalık gösterimle ifade eder.
2	2	0	100	Tam sayılarla işlemler yapmayı gerektiren problemleri çözer.
2	0	1	0	Rasyonel sayıları tanıtır ve sayı doğrusunda gösterir.

Sayısal (FEN)				
Fen				
S	D	Y	B%	
1	0	1	0	Uzay teleskobunu açıklar.
2	1	1	50	Hücrenin genel özelliklerini açıklar.
1	0	1	0	Mitozun canlılar için önemini açıklar.
1	0	0	0	Geçmişten günümüze, hücrenin yapısı ile ilgili görüşleri teknolojik gelişmelerle ilişkilendirerek tartışır.
2	0	2	0	Mitozu ve genel özelliklerini açıklar.
1	1	0	100	Sitoplazma bölünmesinin bitki ve hayvan hücrelerinde nasıl gerçekleştiğini açıklar.
2	2	0	100	Galaksilerin yapısını açıklar.
2	1	1	50	Hayvan ve bitki hücrelerini, temel kısımları ve görevleri açısından karşılaştırır.
1	1	0	100	Mitozun birbirini takip eden farklı evrelerden oluştuğunu açıklar.
1	0	1	0	Hücre-doku-organ-sistem-organizma ilişkisini açıklar.
1	0	1	0	Takim yıldızı kavramını açıklar.
1	0	1	0	Teknoloji ile uzay araştırmaları arasındaki ilişkiyi açıklar.
2	1	1	50	Teleskobun gök bilim gelişimindeki önemine yönelik çıkarımda bulunur.
1	1	0	100	Evrenin Büyük Patlama ile oluştuğunu belirtir.
1	0	1	0	Yıldızların sıcaklıklarına göre sınıflandırır.

SINAV SONUÇ BELGESİ							
İSTANBUL / BAYRAMPAŞA / PROF.MUHARREM ERGİN ORTAOKULU							
Öğrenci			Numara		Sınıf		
AYBÜKE KABAKCI			607		7E		
Puan Türü	Puan	Genel Ort.	Dereceler				
			Snf	Kurum	İlçe	İl	Genel
LGS	▲ 355,835	285,650	2	44	44	877	12244
Puanı Hesaplanan:			327	327	5293	67657	
Katılımlar:			27	327	327	5313	67888

Ders	Soru	Doğru	Yanlış	Net	Başarı %	Sınıf Ort.	Kurum Ort.	Genel Ort.
Türkçe	20	16	4	14,67	73	▲ 6,91	▲ 7,25	▲ 7,25
SOSYAL BİLGİLER	10	7	2	6,33	63	▲ 3,80	▲ 4,09	▲ 3,91
Din K.ve A.B.	10	6	3	5,00	50	▲ 4,64	▲ 4,45	▲ 4,34
İngilizce	10	6	3	5,00	50	▲ 1,86	▲ 3,69	▲ 3,48
Matematik	20	10	7	7,67	38	▲ 2,38	▲ 2,50	▲ 2,77
Fen	20	11	6	9,00	45	▲ 4,63	▲ 6,64	▲ 6,85
<b>Toplam:</b>	<b>90</b>	<b>56</b>	<b>25</b>	<b>47,67</b>	<b>53</b>	<b>▲ 24,23</b>	<b>▲ 28,61</b>	<b>▲ 28,60</b>

Soru No	12345678901234567890
Sözel (TÜR)	dBDACBCDCDAaCcDBCA
Cevap Anh.	ABDACBCDCDADCABBDCA
Sözel (TAR)	BB ACaCbDC
Cevap Anh.	BBCACCCADC
Sözel (DİN)	CDb*DB ABb
Cevap Anh.	CDABDBCABC
Sözel (İNG)	DCcCB DBaC
Cevap Anh.	DCAABBDBCC
Sayısal (MAT)	AcCBaBcDB a ADACcca
Cevap Anh.	ADCBBBDBDABCADACDAC
Sayısal (FEN)	aABAcacDCD bCAB bAa
Cevap Anh.	DABADBCDCDCDCABBAAB

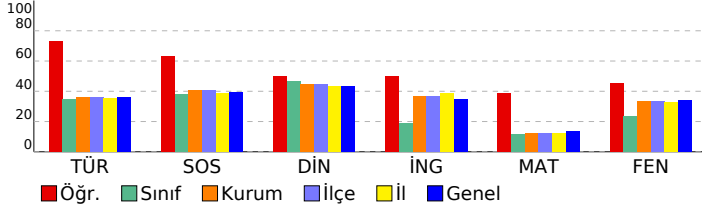

## 7. SINIF GÜÇLENDİREN KURUMSAL DENEME -2

DERSLERE GÖRE BAŞARI ANALİZİ				
Sözel (TÜR)				
Türkçe	S	D	Y	B%
Bağlamdan yararlanarak bilmediği kelime ve kelime gruplarının anlamını tahmin eder.	1	0	1	0
Bir işi işlem basamaklarına göre yazar.	1	1	0	100
Görsellerle ilgili soruları cevaplar.	1	1	0	100
Metinle ilgili soruları cevaplar.	1	1	0	100
Deyim ve atasözlerinin metne katkısını belirler.	1	1	0	100
Okudukları ile ilgili çıkarımlarda bulunur.	3	3	0	100
Metnin içeriğine uygun başlık/başlıklar belirler.	1	1	0	100
Metnin içeriğini yorumlar.	1	1	0	100
Metindeki söz sanatlarını tespit eder.	1	1	0	100
Metni oluşturan unsurlar arasındaki geçiş ve bağlantı ifadelerinin anlama olan katkısını değerlendirir.	1	1	0	100
Yazdıklarını düzenler.	2	1	1	50
Metinde ele alınan sorunlara farklı çözümler üretir.	2	1	1	50
Çekim eklerinin işlevlerini ayırt eder.	2	1	1	50
Grafik, tablo ve çizelgeyle sunulan bilgileri yorumlar.	1	1	0	100
Faillerin anlam özelliklerini fark eder.	1	1	0	100

Sözel (TAR)				
SOSYAL BİLGİLER				
S	D	Y	B%	
Osmanlı Devleti'nin fetih siyasetini örnekler üzerinden analiz eder.	3	3	0	100
İletişim araçlarından yararlanırken haklarını kullanır ve sorumluluklarını yerine getirir.	1	1	0	100
Osmanlı Devleti'nin siyasi güç olarak ortaya çıkış sürecini ve bu süreci etkileyen faktörleri açıklar.	3	2	0	67
Medyanın sosyal değişim ve etkileşimdeki rolünü tartışır.	1	1	0	100
Bireysel ve toplumsal ilişkilerde olumlu iletişim yollarını kullanır.	1	0	1	0
İletişimi etkileyen tutum ve davranışları analiz ederek kendi tutum ve davranışlarını sorgular.	1	0	1	0

Sözel (DİN)				
Din K.ve A.B.				
S	D	Y	B%	
Varlıklar âlemini özelliklerine göre ayırt eder.	2	1	1	50
Melekleri özellikleri ve görevlerine göre sınıflandırır.	2	2	0	100
Nâs suresini okur, anlamını söyler.	2	1	1	50
Ahiret hayatının aşamalarını açıklar.	1	0	1	0
İslam'da hac ibadetinin önemini ayet ve hadisler ışığında yorumlar.	1	0	0	0
Hz. İsa'nın (a.s.) hayatını ana hatlarıyla tanıtır.	1	1	0	100
Dünya hayatı ile ahiret hayatı arasındaki ilişkiyi yorumlar.	1	1	0	100
Allah'ın (c.c.) adil, merhametli ve affedicisi olması ile ahiret inancı arasındaki ilişkiyi kurar.	1	0	1	0

Sözel (İNG)				
İngilizce				
S	D	Y	B%	
Students will be able to understand short and simple texts on sports.	3	3	0	100
Students will be able to talk about other people's appearances and personalities.	2	1	0	50
Students will be able to ask questions related to the frequency of events.	1	0	1	0
Students will be able to talk about routines/daily activities by using frequency adverbs and giving explanations and	1	0	1	0
Students will be able to report on appearances and personalities of other people.	1	1	0	100
Students will be able to write simple pieces to compare people.	1	1	0	100
Students will be able to understand clear, standard speech on appearances and personalities.	1	0	1	0

Sayısal (MAT)				
Matematik				
S	D	Y	B%	
Tam sayılarla çarpma ve bölme işlemlerini yapar.	4	2	2	50
Devirli olan ve olmayan ondalık gösterimleri rasyonel sayı olarak ifade eder.	2	1	1	50
Tam sayıların kendileri ile tekrarlı çarpımını üslü nicelik olarak ifade eder.	4	3	1	75
Rasyonel sayıları sıralar ve karşılaştırır.	3	0	1	0
Tam sayılarla toplama ve çıkarma işlemlerini yapar, ilgili problemleri çözer.	1	0	1	0
Rasyonel sayıların ondalık gösterimle ifade eder.	2	1	0	50
Tam sayılarla işlemler yapmayı gerektiren problemleri çözer.	2	2	0	100
Rasyonel sayıları tanıtır ve sayı doğrusunda gösterir.	2	1	1	50

Sayısal (FEN)				
Fen				
S	D	Y	B%	
Uzay teleskobunu açıklar.	1	0	1	0
Hücresinin genel özelliklerini açıklar.	2	2	0	100
Mitozun canlılar için önemini açıklar.	1	1	0	100
Geçmişten günümüze, hücrenin yapısı ile ilgili görüşleri teknolojik gelişmelerle ilişkilendirerek tartışır.	1	1	0	100
Mitozu ve genel özelliklerini açıklar.	2	0	1	0
Sitoplazma bölünmesinin bitki ve hayvan hücrelerinde nasıl gerçekleştiğini açıklar.	1	0	1	0
Galaksilerin yapısını açıklar.	2	1	1	50
Hayvan ve bitki hücrelerini, temel kısımları ve görevleri açısından karşılaştırır.	2	1	1	50
Mitozun birbirini takip eden farklı evrelerden oluştuğunu açıklar.	1	1	0	100
Hücre-doku-organ-sistem-organizma ilişkisini açıklar.	1	1	0	100
Takim yıldızı kavramını açıklar.	1	0	0	0
Teknoloji ile uzay araştırmaları arasındaki ilişkiyi açıklar.	1	1	0	100
Teleskobun gök bilim gelişimindeki önemine yönelik çıkarımda bulunur.	2	1	1	50
Evrenin Büyük Patlama ile oluştuğunu belirtir.	1	0	0	0
Yıldızların sıcaklıklarına göre sınıflandırır.	1	1	0	100

SINAV SONUÇ BELGESİ							
İSTANBUL / BAYRAMPAŞA / PROF.MUHARREM ERGİN ORTAOKULU							
Öğrenci			Numara		Sınıf		
AYŞEBOAĞC AB*CA			1362		7E		
Puan Türü	Puan	Genel Ort.	Dereceler				
			Snf	Kurum	İlçe	İl	Genel
LGS	▼ 228,503	285,650	21	248	248	3913	51109
Puanı Hesaplanan:			327	327	5293	67657	
Katılımlar:			27	327	327	5313	67888

Ders	Soru	Doğru	Yanlış	Net	Başarı %	Sınıf Ort.	Kurum Ort.	Genel Ort.
Türkçe	20	2	3	1,00	5	▼ 6,91	▼ 7,25	▼ 7,25
SOSYAL BİLGİLER	10	6	4	4,67	47	▲ 3,80	▲ 4,09	▲ 3,91
Din K.ve A.B.	10	4	6	2,00	20	▼ 4,64	▼ 4,45	▼ 4,34
Matematik	20	0	1	-0,33	-2	▼ 2,38	▼ 2,50	▼ 2,77
Fen	20	8	10	4,67	23	▲ 4,63	▼ 6,64	▼ 6,85
<b>Toplam:</b>	<b>90</b>	<b>20</b>	<b>24</b>	<b>12,00</b>	<b>13</b>	<b>▼ 24,23</b>	<b>▼ 28,61</b>	<b>▼ 28,60</b>

Soru No	12345678901234567890
Sözel (TÜR)	bbDd C
Cevap Anh.	B ACDBABCDADDCBACADBA
Sözel (TAR)	CbdaCCAaBB
Cevap Anh.	B CDACCCACBB
Sözel (DİN)	bBcadDaDdC
Cevap Anh.	B CBACBDBADC
Sayısal (MAT)	d
Cevap Anh.	B CADCADACBADDBDBBCDA
Sayısal (FEN)	BAAdBACbaa a ddcABba
Cevap Anh.	B BAABBACCCDCDCBDBAD

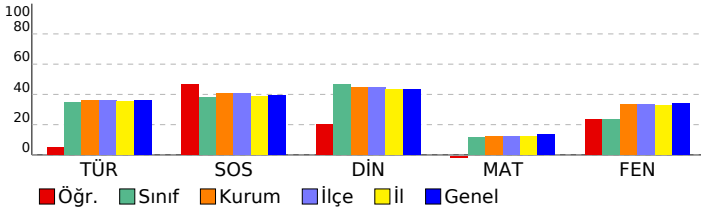

## 7. SINIF GÜÇLENDİREN KURUMSAL DENEME -2

DERSLERE GÖRE BAŞARI ANALİZİ				
Sözel (TÜR)				
Türkçe	S	D	Y	B%
Bağlamdan yararlanarak bilmediği kelime ve kelime gruplarının anlamını tahmin eder.	1	0	0	0
Bir işi işlem basamaklarına göre yazar.	1	0	0	0
Görsellerle ilgili soruları cevaplar.	1	0	0	0
Metinle ilgili soruları cevaplar.	1	0	0	0
Deyim ve atasözlerinin metne katkısını belirler.	1	0	0	0
Okudukları ile ilgili çıkarımlarda bulunur.	3	0	0	0
Metnin içeriğine uygun başlık/başlıklar belirler.	1	0	0	0
Metnin içeriğini yorumlar.	1	0	0	0
Metindeki söz sanatlarını tespit eder.	1	0	0	0
Metni oluşturan unsurlar arasındaki geçiş ve bağlantı ifadelerinin anlama olan katkısını değerlendirir.	1	0	0	0
Yazdıklarını düzenler.	2	0	1	0
Metinde ele alınan sorunlara farklı çözümler üretir.	2	1	0	50
Çekim eklerinin işlevlerini ayırt eder.	2	0	1	0
Grafik, tablo ve çizelgeyle sunulan bilgileri yorumlar.	1	1	0	100
Faillerin anlam özelliklerini fark eder.	1	0	1	0

Sözel (TAR)				
SOSYAL BİLGİLER				
S	D	Y	B%	
Osmanlı Devleti'nin fetih siyasetini örnekler üzerinden analiz eder.	3	1	2	33
İletişim araçlarından yararlanırken haklarını kullanır ve sorumluluklarını yerine getirir.	1	1	0	100
Osmanlı Devleti'nin siyasi güç olarak ortaya çıkış sürecini ve bu süreci etkileyen faktörleri açıklar.	3	2	1	67
Medyanın sosyal değişim ve etkileşimdeki rolünü tartışır.	1	1	0	100
Bireysel ve toplumsal ilişkilerde olumlu iletişim yollarını kullanır.	1	1	0	100
İletişimi etkileyen tutum ve davranışları analiz ederek kendi tutum ve davranışlarını sorgular.	1	0	1	0

Sözel (DİN)				
Din K.ve A.B.				
S	D	Y	B%	
Varlıklar âlemini özelliklerine göre ayırt eder.	2	1	1	50
Melekleri özellikleri ve görevlerine göre sınıflandırır.	2	2	0	100
Nâs suresini okur, anlamını söyler.	2	0	2	0
Ahiret hayatının aşamalarını açıklar.	1	0	1	0
İslam'da hac ibadetinin önemini ayet ve hadisler ışığında yorumlar.	1	0	1	0
Hz. İsa'nın (a.s.) hayatını ana hatlarıyla tanıtır.	1	0	1	0
Dünya hayatı ile ahiret hayatı arasındaki ilişkiyi yorumlar.	1	1	0	100
Allah'ın (c.c.) adil, merhametli ve affedicisi olması ile ahiret inancı arasındaki ilişkiyi kurar.	1	0	1	0

Sözel (İNG)				
İngilizce				
S	D	Y	B%	
Students will be able to understand short and simple texts on sports.	3	0	0	0
Students will be able to talk about other people's appearances and personalities.	2	0	0	0
Students will be able to ask questions related to the frequency of events.	1	0	0	0
Students will be able to talk about routines/daily activities by using frequency adverbs and giving explanations and	1	0	0	0
Students will be able to report on appearances and personalities of other people.	1	0	0	0
Students will be able to write simple pieces to compare people.	1	0	0	0
Students will be able to understand clear, standard speech on appearances and personalities.	1	0	0	0

Sayısal (MAT)				
Matematik				
S	D	Y	B%	
Tam sayılarla çarpma ve bölme işlemlerini yapar.	4	0	0	0
Devirli olan ve olmayan ondalık gösterimleri rasyonel sayı olarak ifade eder.	2	0	0	0
Tam sayıların kendileri ile tekrarlı çarpımını üslü nicelik olarak ifade eder.	4	0	1	0
Rasyonel sayıları sıralar ve karşılaştırır.	3	0	0	0
Tam sayılarla toplama ve çıkarma işlemlerini yapar, ilgili problemleri çözer.	1	0	0	0
Rasyonel sayıların ondalık gösterimle ifade eder.	2	0	0	0
Tam sayılarla işlemler yapmayı gerektiren problemleri çözer.	2	0	0	0
Rasyonel sayıları tanıtır ve sayı doğrusunda gösterir.	2	0	0	0

Sayısal (FEN)				
Fen				
S	D	Y	B%	
Uzay teleskobunu açıklar.	1	0	1	0
Hücrenin genel özelliklerini açıklar.	2	1	1	50
Mitozun canlılar için önemini açıklar.	1	1	0	100
Geçmişten günümüze, hücrenin yapısı ile ilgili görüşleri teknolojik gelişmelerle ilişkilendirerek tartışır.	1	1	0	100
Mitozu ve genel özelliklerini açıklar.	2	0	2	0
Sitoplazma bölünmesinin bitki ve hayvan hücrelerinde nasıl gerçekleştiğini açıklar.	1	0	1	0
Galaksilerin yapısını açıklar.	2	1	1	50
Hayvan ve bitki hücrelerini, temel kısımları ve görevleri açısından karşılaştırır.	2	0	1	0
Mitozun birbirini takip eden farklı evrelerden oluştuğunu açıklar.	1	0	1	0
Hücre-doku-organ-sistem-organizma ilişkisini açıklar.	1	0	0	0
Takim yıldızı kavramını açıklar.	1	0	1	0
Teknoloji ile uzay araştırmaları arasındaki ilişkiyi açıklar.	1	1	0	100
Teleskobun gök bilim gelişimindeki önemine yönelik çıkarımda bulunur.	2	2	0	100
Evrenin Büyük Patlama ile oluştuğunu belirtir.	1	0	1	0
Yıldızların sıcaklıklarına göre sınıflandırır.	1	1	0	100

SINAV SONUÇ BELGESİ							
İSTANBUL / BAYRAMPAŞA / PROF.MUHARREM ERGİN ORTAOKULU							
Öğrenci				Numara		Sınıf	
BERAT SEZER				1222		7E	
Puan Türü	Puan	Genel Ort.	Dereceler				
			Snf	Kurum	İlçe	İl	Genel
LGS	▼ 226,454	285,650	22	250	250	3969	51818
Puanı Hesaplanan:			327	327	5293	67657	
Katılımlar:			27	327	327	5313	67888

Ders	Soru	Doğru	Yanlış	Net	Başarı %	Sınıf Ort.	Kurum Ort.	Genel Ort.
Türkçe	20	7	13	2,67	13	▼ 6,91	▼ 7,25	▼ 7,25
SOSYAL BİLGİLER	10	4	6	2,00	20	▼ 3,80	▼ 4,09	▼ 3,91
Din K.ve A.B.	10	2	8	-0,67	-7	▼ 4,64	▼ 4,45	▼ 4,34
İngilizce	10	6	4	4,67	47	▲ 1,86	▲ 3,69	▲ 3,48
Matematik	20	5	15	0,00	0	▼ 2,38	▼ 2,50	▼ 2,77
Fen	20	7	13	2,67	13	▼ 4,63	▼ 6,64	▼ 6,85
<b>Toplam:</b>	<b>90</b>	<b>31</b>	<b>59</b>	<b>11,33</b>	<b>13</b>	<b>▼ 24,23</b>	<b>▼ 28,61</b>	<b>▼ 28,60</b>

Soru No	12345678901234567890
Sözel (TÜR)	AdDBcaCbcaacdBAddDcb
Cevap Anh.	B ACDBABCADDCBCACADBA
Sözel (TAR)	bDbCCdcbaB
Cevap Anh.	B CDACCACBB
Sözel (DİN)	acbbdbBcDb
Cevap Anh.	B CBACBDBADC
Sözel (İNG)	CCBdcBcAda
Cevap Anh.	B CCBDBBAACD
Sayısal (MAT)	aAc*AddadccBaDaacaac
Cevap Anh.	B CADCADACBADBDBBBCDA
Sayısal (FEN)	aAdcBcababDcCcDbAcAa
Cevap Anh.	B BAABBACCCDCDCBDABAD

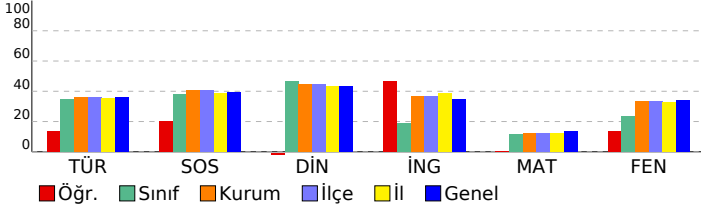

## 7. SINIF GÜÇLENDİREN KURUMSAL DENEME -2

DERSLERE GÖRE BAŞARI ANALİZİ				
Sözel (TÜR)				
Türkçe	S	D	Y	B%
Bağlamdan yararlanarak bilmediği kelime ve kelime gruplarının anlamını tahmin eder.	1	0	1	0
Bir işi işlem basamaklarına göre yazar.	1	0	1	0
Görsellerle ilgili soruları cevaplar.	1	1	0	100
Metinle ilgili soruları cevaplar.	1	0	1	0
Deyim ve atasözlerinin metne katkısını belirler.	1	0	1	0
Okudukları ile ilgili çıkarımlarda bulunur.	3	2	1	67
Metnin içeriğine uygun başlık/başlıklar belirler.	2	1	1	0
Metnin içeriğini yorumlar.	1	0	1	0
Metindeki söz sanatlarını tespit eder.	1	0	1	0
Metni oluşturan unsurlar arasındaki geçiş ve bağlantı ifadelerinin anlama olan katkısını değerlendirir.	1	0	1	0
Yazdıklarını düzenler.	2	0	2	0
Metinde ele alınan sorunlara farklı çözümler üretir.	2	1	1	50
Çekim eklerinin işlevlerini ayırt eder.	2	1	1	50
Grafik, tablo ve çizelgeyle sunulan bilgileri yorumlar.	1	1	0	100
Faillerin anlam özelliklerini fark eder.	1	1	0	100

Sözel (TAR)				
SOSYAL BİLGİLER				
S	D	Y	B%	
3	3	0	100	Osmanlı Devleti'nin fetih siyasetini örnekler üzerinden analiz eder.
1	0	1	0	İletişim araçlarından yararlanırken haklarını kullanır ve sorumluluklarını yerine getirir.
3	0	3	0	Osmanlı Devleti'nin siyasi güç olarak ortaya çıkış sürecini ve bu süreci etkileyen faktörleri açıklar.
1	0	1	0	Medyanın sosyal değişim ve etkileşimdeki rolünü tartışır.
1	1	0	100	Bireysel ve toplumsal ilişkilerde olumlu iletişim yollarını kullanır.
1	0	1	0	İletişimi etkileyen tutum ve davranışları analiz ederek kendi tutum ve davranışlarını sorgular.

Sözel (DİN)				
Din K.ve A.B.				
S	D	Y	B%	
2	0	2	0	Varlıklar âlemini özelliklerine göre ayırt eder.
2	1	1	50	Melekleri özellikleri ve görevlerine göre sınıflandırır.
2	0	2	0	Nâs suresini okur, anlamını söyler.
1	1	0	100	Ahiret hayatının aşamalarını açıklar.
1	1	0	100	İslam'da hac ibadetinin önemini ayet ve hadisler ışığında yorumlar.
1	0	1	0	Hz. İsa'nın (a.s.) hayatını ana hatlarıyla tanıtır.
1	0	1	0	Dünya hayatı ile ahiret hayatı arasındaki ilişkiyi yorumlar.
1	0	1	0	Allah'ın (c.c.) adil, merhametli ve affedicisi olması ile ahiret inancı arasındaki ilişkiyi kurar.

Sözel (İNG)				
İngilizce				
S	D	Y	B%	
3	2	1	67	Students will be able to understand short and simple texts on sports.
2	0	2	0	Students will be able to talk about other people's appearances and personalities.
1	1	0	100	Students will be able to ask questions related to the frequency of events.
1	0	1	0	Students will be able to talk about routines/daily activities by using frequency adverbs and giving explanations and
1	0	1	0	Students will be able to report on appearances and personalities of other people.
1	1	0	100	Students will be able to write simple pieces to compare people.
1	1	0	100	Students will be able to understand clear, standard speech on appearances and personalities.

Sayısal (MAT)				
Matematik				
S	D	Y	B%	
4	0	4	0	Tam sayılarla çarpma ve bölme işlemlerini yapar.
2	0	2	0	Devirli olan ve olmayan ondalık gösterimleri rasyonel sayı olarak ifade eder.
4	1	3	25	Tam sayıların kendileri ile tekrarlı çarpımını üslü nicelik olarak ifade eder.
3	1	2	33	Rasyonel sayıları sıralar ve karşılaştırır.
1	0	1	0	Tam sayılarla toplama ve çıkarma işlemlerini yapar, ilgili problemleri çözer.
2	0	2	0	Rasyonel sayıların ondalık gösterimle ifade eder.
2	2	0	100	Tam sayılarla işlemler yapmayı gerektiren problemleri çözer.
2	1	1	50	Rasyonel sayıları tanıtır ve sayı doğrusunda gösterir.

Sayısal (FEN)				
Fen				
S	D	Y	B%	
1	0	1	0	Uzay teleskobunu açıklar.
2	1	1	50	Hücrenin genel özelliklerini açıklar.
1	0	1	0	Mitozun canlılar için önemini açıklar.
1	1	0	100	Geçmişten günümüze, hücrenin yapısı ile ilgili görüşleri teknolojik gelişmelerle ilişkilendirerek tartışır.
2	0	2	0	Mitozu ve genel özelliklerini açıklar.
1	0	1	0	Sitoplazma bölünmesinin bitki ve hayvan hücrelerinde nasıl gerçekleştiğini açıklar.
2	1	1	50	Galaksilerin yapısını açıklar.
2	0	2	0	Hayvan ve bitki hücrelerini, temel kısımları ve görevleri açısından karşılaştırır.
1	1	0	100	Mitozun birbirini takip eden farklı evrelerden oluştuğunu açıklar.
1	1	0	100	Hücre-doku-organ-sistem-organizma ilişkisini açıklar.
1	0	1	0	Takim yıldızı kavramını açıklar.
1	0	1	0	Teknoloji ile uzay araştırmaları arasındaki ilişkiyi açıklar.
2	1	1	50	Teleskobun gök bilim gelişimindeki önemine yönelik çıkarımda bulunur.
1	0	1	0	Evrenin Büyük Patlama ile oluştuğunu belirtir.
1	1	0	100	Yıldızların sıcaklıklarına göre sınıflandırır.

SINAV SONUÇ BELGESİ							
İSTANBUL / BAYRAMPAŞA / PROF.MUHARREM ERGİN ORTAOKULU							
Öğrenci			Numara		Sınıf		
BERRA UR ALPTEKİN			1499		7E		
Puan Türü	Puan	Genel Ort.	Dereceler				
			Snf	Kurum	İlçe	İl	Genel
LGS	▼ 217,268	285,650	23	266	266	4245	55178
Puanı Hesaplanan:			327	327	5293	67657	
Katılımlar:			27	327	327	5313	67888

Ders	Soru	Doğru	Yanlış	Net	Başarı %	Sınıf Ort.	Kurum Ort.	Genel Ort.
Türkçe	20	8	10	4,67	23	▼ 6,91	▼ 7,25	▼ 7,25
SOSYAL BİLGİLER	10	5	2	4,33	43	▲ 3,80	▲ 4,09	▲ 3,91
Din K.ve A.B.	10	8	1	7,67	77	▲ 4,64	▲ 4,45	▲ 4,34
İngilizce	10	3	6	1,00	10	▼ 1,86	▼ 3,69	▼ 3,48
Matematik	20	2	16	-3,33	-17	▼ 2,38	▼ 2,50	▼ 2,77
Fen	20	3	14	-1,67	-8	▼ 4,63	▼ 6,64	▼ 6,85
<b>Toplam:</b>	<b>90</b>	<b>29</b>	<b>49</b>	<b>12,67</b>	<b>14</b>	<b>▼ 24,23</b>	<b>▼ 28,61</b>	<b>▼ 28,60</b>

Soru No	12345678901234567890
Sözel (TÜR)	caD adcADaaCcAadDBA
Cevap Anh.	B ACDBABCADDCBCACADBA
Sözel (TAR)	C A CCbaB
Cevap Anh.	B CDACCACBB
Sözel (DİN)	BACBDCADC
Cevap Anh.	B CBACBDBADC
Sözel (İNG)	C dacBcdad
Cevap Anh.	B CCBDBBAACD
Sayısal (MAT)	b bccdadcbdcDaddbcA
Cevap Anh.	B CADCADACBADDBBBBCDA
Sayısal (FEN)	cdBacdbcbDa C cdaba
Cevap Anh.	B BAABBACCDCDCBDABAD

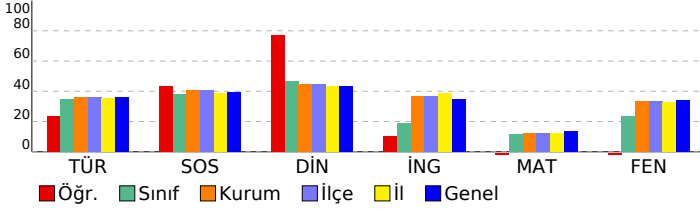

## 7. SINIF GÜÇLENDİREN KURUMSAL DENEME -2

DERSLERE GÖRE BAŞARI ANALİZİ				
Sözel (TÜR)				
Türkçe	S	D	Y	B%
Bağlamdan yararlanarak bilmediği kelime ve kelime gruplarının anlamını tahmin eder.	1	1	0	100
Bir işi işlem basamaklarına göre yazar.	1	1	0	100
Görsellerle ilgili soruları cevaplar.	1	1	0	100
Metinle ilgili soruları cevaplar.	1	0	1	0
Deyim ve atasözlerinin metne katkısını belirler.	1	0	1	0
Okudukları ile ilgili çıkarımlarda bulunur.	3	1	2	33
Metnin içeriğine uygun başlık/başlıklar belirler.	1	1	0	100
Metnin içeriğini yorumlar.	1	0	1	0
Metindeki söz sanatlarını tespit eder.	1	1	0	100
Metni oluşturan unsurlar arasındaki geçiş ve bağlantı ifadelerinin anlama olan katkısını değerlendirir.	1	1	0	100
Yazdıklarını düzenler.	2	0	2	0
Metinde ele alınan sorunlara farklı çözümler üretir.	2	0	2	0
Çekim eklerinin işlevlerini ayırt eder.	2	0	0	0
Grafik, tablo ve çizelgeyle sunulan bilgileri yorumlar.	1	1	0	100
Faillerin anlam özelliklerini fark eder.	1	0	1	0

Sözel (TAR)				
SOSYAL BİLGİLER				
S	D	Y	B%	
Osmanlı Devleti'nin fetih siyasetini örnekler üzerinden analiz eder.	3	0	0	0
İletişim araçlarından yararlanırken haklarını kullanır ve sorumluluklarını yerine getirir.	1	1	0	100
Osmanlı Devleti'nin siyasi güç olarak ortaya çıkış sürecini ve bu süreci etkileyen faktörleri açıklar.	3	1	2	33
Medyanın sosyal değişim ve etkileşimdeki rolünü tartışır.	1	1	0	100
Bireysel ve toplumsal ilişkilerde olumlu iletişim yollarını kullanır.	1	1	0	100
İletişimi etkileyen tutum ve davranışları analiz ederek kendi tutum ve davranışlarını sorgular.	1	1	0	100

Sözel (DİN)				
Din K.ve A.B.				
S	D	Y	B%	
Varlıklar âlemini özelliklerine göre ayırt eder.	2	2	0	100
Melekleri özellikleri ve görevlerine göre sınıflandırır.	2	2	0	100
Nâs suresini okur, anlamını söyler.	2	2	0	100
Ahiret hayatının aşamalarını açıklar.	1	0	1	0
İslam'da hac ibadetinin önemini ayet ve hadisler ışığında yorumlar.	1	1	0	100
Hz. İsa'nın (a.s.) hayatını ana hatlarıyla tanıtır.	1	1	0	100
Dünya hayatı ile ahiret hayatı arasındaki ilişkiyi yorumlar.	1	1	0	100
Allah'ın (c.c.) adil, merhametli ve affedicisi olması ile ahiret inancı arasındaki ilişkiyi kurar.	1	0	0	0

Sözel (İNG)				
İngilizce				
S	D	Y	B%	
Students will be able to understand short and simple texts on sports.	3	2	1	67
Students will be able to talk about other people's appearances and personalities.	2	0	2	0
Students will be able to ask questions related to the frequency of events.	1	0	1	0
Students will be able to talk about routines/daily activities by using frequency adverbs and giving explanations and	1	0	1	0
Students will be able to report on appearances and personalities of other people.	1	1	0	100
Students will be able to write simple pieces to compare people.	1	0	1	0
Students will be able to understand clear, standard speech on appearances and personalities.	1	0	0	0

Sayısal (MAT)				
Matematik				
S	D	Y	B%	
Tam sayılarla çarpma ve bölme işlemlerini yapar.	4	1	3	25
Devirli olan ve olmayan ondalık gösterimleri rasyonel sayı olarak ifade eder.	2	0	1	0
Tam sayıların kendileri ile tekrarlı çarpımını üslü nicelik olarak ifade eder.	4	0	4	0
Rasyonel sayıları sıralar ve karşılaştırır.	3	1	2	33
Tam sayılarla toplama ve çıkarma işlemlerini yapar, ilgili problemleri çözer.	1	0	1	0
Rasyonel sayıların ondalık gösterimle ifade eder.	2	0	2	0
Tam sayılarla işlemler yapmayı gerektiren problemleri çözer.	2	0	2	0
Rasyonel sayıları tanıtır ve sayı doğrusunda gösterir.	2	0	1	0

Sayısal (FEN)				
Fen				
S	D	Y	B%	
Uzay teleskobunu açıklar.	1	0	1	0
Hücrenin genel özelliklerini açıklar.	2	0	2	0
Mitozun canlılar için önemini açıklar.	1	0	1	0
Geçmişten günümüze, hücrenin yapısı ile ilgili görüşleri teknolojik gelişmelerle ilişkilendirerek tartışır.	1	0	1	0
Mitozu ve genel özelliklerini açıklar.	2	0	2	0
Sitoplazma bölünmesinin bitki ve hayvan hücrelerinde nasıl gerçekleştiğini açıklar.	1	0	0	0
Galaksilerin yapısını açıklar.	2	1	1	50
Hayvan ve bitki hücrelerini, temel kısımları ve görevleri açısından karşılaştırır.	2	0	1	0
Mitozun birbirini takip eden farklı evrelerden oluştuğunu açıklar.	1	0	1	0
Hücre-doku-organ-sistem-organizma ilişkisini açıklar.	1	1	0	100
Takim yıldızı kavramını açıklar.	1	0	1	0
Teknoloji ile uzay araştırmaları arasındaki ilişkiyi açıklar.	1	0	1	0
Teleskobun gök bilim gelişimindeki önemine yönelik çıkarımda bulunur.	2	0	1	0
Evrenin Büyük Patlama ile oluştuğunu belirtir.	1	1	0	100
Yıldızların sıcaklıklarına göre sınıflandırır.	1	0	1	0

SINAV SONUÇ BELGESİ							
İSTANBUL / BAYRAMPAŞA / PROF.MUHARREM ERGİN ORTAOKULU							
Öğrenci				Numara		Sınıf	
BETÜL HAMZA				1689		7E	
Puan Türü	Puan	Genel Ort.	Dereceler				
			Snf	Kurum	İlçe	İl	Genel
LGS	▼ 241,553	285,650	18	229	229	3575	46372
Puanı Hesaplanan:			327	327	5293	67657	
Katılımlar:			27	327	327	5313	67888

Ders	Soru	Doğru	Yanlış	Net	Başarı %	Sınıf Ort.	Kurum Ort.	Genel Ort.
Türkçe	20	5	15	0,00	0	▼ 6,91	▼ 7,25	▼ 7,25
SOSYAL BİLGİLER	10	5	5	3,33	33	▼ 3,80	▼ 4,09	▼ 3,91
Din K.ve A.B.	10	6	4	4,67	47	▲ 4,64	▲ 4,45	▲ 4,34
İngilizce	10	3	7	0,67	7	▼ 1,86	▼ 3,69	▼ 3,48
Matematik	20	2	12	-2,00	-10	▼ 2,38	▼ 2,50	▼ 2,77
Fen	20	12	7	9,67	48	▲ 4,63	▲ 6,64	▲ 6,85
<b>Toplam:</b>	<b>90</b>	<b>33</b>	<b>50</b>	<b>16,33</b>	<b>18</b>	<b>▼ 24,23</b>	<b>▼ 28,61</b>	<b>▼ 28,60</b>

Soru No	12345678901234567890
Sözel (TÜR)	ccabbdcCcCbAcCdcBbab
Cevap Anh.	ABDACBCDCDADCABBDCA
Sözel (TAR)	BBddCbddDC
Cevap Anh.	BBCACCCADC
Sözel (DİN)	CDcBaBCAcB
Cevap Anh.	CDABDBCABC
Sözel (İNG)	aaAcBdbBbd
Cevap Anh.	DCAABBDBCC
Sayısal (MAT)	dc aBcD cc ddab bd
Cevap Anh.	ADCBBBDBDABCADACDAC
Sayısal (FEN)	bAdADBCD DCcdCcBBAcc
Cevap Anh.	DABADBCDCDCACBBAAB

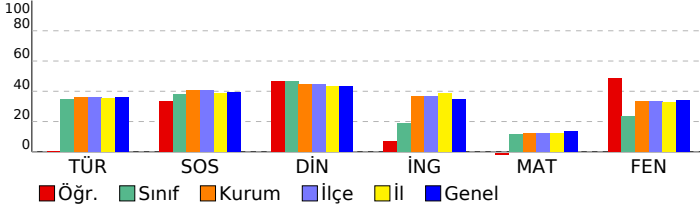

## 7. SINIF GÜÇLENDİREN KURUMSAL DENEME -2

DERSLERE GÖRE BAŞARI ANALİZİ				
<b>Sözel (TÜR)</b>				
<b>Türkçe</b>	<b>S</b>	<b>D</b>	<b>Y</b>	<b>B%</b>
Bağlamdan yararlanarak bilmediği kelime ve kelime gruplarının anlamını tahmin eder.	1	0	1	0
Bir işi işlem basamaklarına göre yazar.	1	0	1	0
Görsellerle ilgili soruları cevaplar.	1	0	1	0
Metinle ilgili soruları cevaplar.	1	0	1	0
Deyim ve atasözlerinin metne katkısını belirler.	1	0	1	0
Okudukları ile ilgili çıkarımlarda bulunur.	3	1	2	33
Metnin içeriğine uygun başlık/başlıklar belirler.	2	1	0	100
Metnin içeriğini yorumlar.	1	0	1	0
Metindeki söz sanatlarını tespit eder.	1	0	1	0
Metni oluşturan unsurlar arasındaki geçiş ve bağlantı ifadelerinin anlama olan katkısını değerlendirir.	1	1	0	100
Yazdıklarını düzenler.	2	0	2	0
Metinde ele alınan sorunlara farklı çözümler üretir.	2	1	1	50
Çekim eklerinin işlevlerini ayırt eder.	2	1	1	50
Grafik, tablo ve çizelgeyle sunulan bilgileri yorumlar.	1	0	1	0
Faillerin anlam özelliklerini fark eder.	1	0	1	0
<b>Sözel (TAR)</b>				
<b>SOSYAL BİLGİLER</b>				
<b>S</b>	<b>D</b>	<b>Y</b>	<b>B%</b>	
Osmanlı Devleti'nin fetih siyasetini örnekler üzerinden analiz eder.	3	2	1	67
İletişim araçlarından yararlanırken haklarını kullanır ve sorumluluklarını yerine getirir.	1	1	0	100
Osmanlı Devleti'nin siyasi güç olarak ortaya çıkış sürecini ve bu süreci etkileyen faktörleri açıklar.	3	1	2	33
Medyanın sosyal değişim ve etkileşimdeki rolünü tartışır.	2	1	1	100
Bireysel ve toplumsal ilişkilerde olumlu iletişim yollarını kullanır.	1	0	1	0
İletişimi etkileyen tutum ve davranışları analiz ederek kendi tutum ve davranışlarını sorgular.	1	0	1	0
<b>Sözel (DİN)</b>				
<b>Din K.ve A.B.</b>				
<b>S</b>	<b>D</b>	<b>Y</b>	<b>B%</b>	
Varlıkların önemini özelliklerine göre ayırt eder.	2	1	1	50
Melekleri özellikleri ve görevlerine göre sınıflandırır.	2	1	1	50
Nâs suresini okur, anlamını söyler.	2	1	1	50
Ahiret hayatının aşamalarını açıklar.	1	1	0	100
İslam'da hac ibadetinin önemini ayet ve hadisler ışığında yorumlar.	1	1	0	100
Hz. İsa'nın (a.s.) hayatını ana hatlarıyla tanıtır.	1	1	0	100
Dünya hayatı ile ahiret hayatı arasındaki ilişkiyi yorumlar.	1	0	1	0
Allah'ın (c.c.) adil, merhametli ve affedicisi olması ile ahiret inancı arasındaki ilişkiyi kurar.	1	0	1	0
<b>Sözel (İNG)</b>				
<b>İngilizce</b>				
<b>S</b>	<b>D</b>	<b>Y</b>	<b>B%</b>	
Students will be able to understand short and simple texts on sports.	3	1	2	33
Students will be able to talk about other people's appearances and personalities.	2	0	2	0
Students will be able to ask questions related to the frequency of events.	1	1	0	100
Students will be able to talk about routines/daily activities by using frequency adverbs and giving explanations and	1	0	1	0
Students will be able to report on appearances and personalities of other people.	1	1	0	100
Students will be able to write simple pieces to compare people.	1	0	1	0
Students will be able to understand clear, standard speech on appearances and personalities.	1	0	1	0
<b>Sayısal (MAT)</b>				
<b>Matematik</b>				
<b>S</b>	<b>D</b>	<b>Y</b>	<b>B%</b>	
Tam sayılarla çarpma ve bölme işlemlerini yapar.	4	0	3	0
Devirli olan ve olmayan ondalık gösterimleri rasyonel sayı olarak ifade eder.	2	0	0	0
Tam sayıların kendileri ile tekrarlı çarpımını üslü nicelik olarak ifade eder.	4	1	3	25
Rasyonel sayıları sıralar ve karşılaştırır.	3	1	1	33
Tam sayılarla toplama ve çıkarma işlemlerini yapar, ilgili problemleri çözer.	1	0	0	0
Rasyonel sayıların ondalık gösterimle ifade eder.	2	0	2	0
Tam sayılarla işlemler yapmayı gerektiren problemleri çözer.	2	0	2	0
Rasyonel sayıları tanıtır ve sayı doğrusunda gösterir.	2	0	1	0
<b>Sayısal (FEN)</b>				
<b>Fen</b>				
<b>S</b>	<b>D</b>	<b>Y</b>	<b>B%</b>	
Uzay teleskobunu açıklar.	1	0	1	0
Hücrenin genel özelliklerini açıklar.	2	2	0	100
Mitozun canlılar için önemini açıklar.	1	0	1	0
Geçmişten günümüze, hücrenin yapısı ile ilgili görüşleri teknolojik gelişmelerle ilişkilendirerek tartışır.	1	1	0	100
Mitozu ve genel özelliklerini açıklar.	2	2	0	100
Sitoplazma bölünmesinin bitki ve hayvan hücrelerinde nasıl gerçekleştiğini açıklar.	1	1	0	100
Galaksilerin yapısını açıklar.	2	2	0	100
Hayvan ve bitki hücrelerini, temel kısımları ve görevleri açısından karşılaştırır.	2	1	1	50
Mitozun birbirini takip eden farklı evrelerden oluştuğunu açıklar.	1	0	0	0
Hücre-doku-organ-sistem-organizma ilişkisini açıklar.	1	1	0	100
Takım yıldızı kavramını açıklar.	1	0	1	0
Teknoloji ile uzay araştırmaları arasındaki ilişkiyi açıklar.	1	0	1	0
Teleskobun gök bilim gelişimindeki önemine yönelik çıkarımda bulunur.	2	1	1	50
Evrenin Büyük Patlama ile oluştuğunu belirtir.	1	1	0	100
Yıldızların sıcaklıklarına göre sınıflandırır.	1	0	1	0

# SINAV SONUÇ BELGESİ

İSTANBUL / BAYRAMPAŞA / PROF.MUHARREM ERGİN ORTAOKULU

Öğrenci	Numara	Sınıf
BURAK GÖREN	1329	7E

Puan Türü	Puan	Genel Ort.	Dereceler				
			Snf	Kurum	İlçe	İl	Genel
LGS	▼ 213,891	285,650	26	273	273	4340	56457
Puanı Hesaplanan:			327	327	5293	67657	
Katılımlar:			27	327	327	5313	67888

Ders	Soru	Doğru	Yanlış	Net	Başarı %	Sınıf Ort.	Kurum Ort.	Genel Ort.
Türkçe	20	4	6	2,00	10	▼ 6,91	▼ 7,25	▼ 7,25
SOSYAL BİLGİLER	10	2	5	0,33	3	▼ 3,80	▼ 4,09	▼ 3,91
Matematik	20	4	6	2,00	10	▼ 2,38	▼ 2,50	▼ 2,77
Fen	20	1	2	0,33	2	▼ 4,63	▼ 6,64	▼ 6,85
Toplam:	90	11	19	4,67	5	▼ 24,23	▼ 28,61	▼ 28,60

Soru No	12345678901234567890
Sözel (TÜR)	AcDAcBbca
Cevap Anh.	A ABDACABCDCDADCBABDCA
Sözel (TAR)	BBdcadb
Cevap Anh.	A BBCACCCADC
Sayısal (MAT)	cDaBdBDbca
Cevap Anh.	A ADCBBDDDBDACADACDAC
Sayısal (FEN)	b da
Cevap Anh.	A DABADBCDCDC CABBAAB

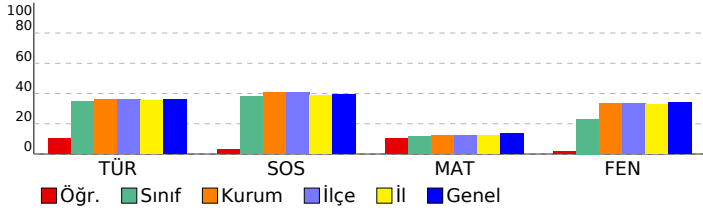

## 7. SINIF GÜÇLENDİREN KURUMSAL DENEME -2

### DERSLERE GÖRE BAŞARI ANALİZİ

Sözel (TÜR)	S	D	Y	B%
<b>Türkçe</b>				
Bağlamdan yararlanarak bilmediği kelime ve kelime gruplarının anlamını tahmin eder.	1	1	0	100
Bir işi işlem basamaklarına göre yazar.	1	0	1	0
Görsellerle ilgili soruları cevaplar.	1	1	0	100
Metinle ilgili soruları cevaplar.	1	1	0	100
Deyim ve atasözlerinin metne katkısını belirler.	1	0	1	0
Okudukları ile ilgili çıkarımlarda bulunur.	3	1	2	33
Metnin içeriğine uygun başlık/başlıklar belirler.	1	0	1	0
Metnin içeriğini yorumlar.	1	0	1	0
Metindeki söz sanatlarını tespit eder.	1	0	0	0
Metni oluşturan unsurlar arasındaki geçiş ve bağlantı ifadelerinin anlama olan katkısını değerlendirir.	1	0	0	0
Yazdıklarını düzenler.	2	0	0	0
Metinde ele alınan sorunlara farklı çözümler üretir.	2	0	0	0
Çekim eklerinin işlevlerini ayırt eder.	2	0	0	0
Grafik, tablo ve çizelgeyle sunulan bilgileri yorumlar.	1	0	0	0
Fiillerin anlam özelliklerini fark eder.	1	0	0	0

Sözel (TAR)	S	D	Y	B%
<b>SOSYAL BİLGİLER</b>				
Osmanlı Devleti'nin fetih siyasetini örnekler üzerinden analiz eder.	3	1	1	33
İletişim araçlarından yararlanırken haklarını kullanır ve sorumluluklarını yerine getirir.	1	1	0	100
Osmanlı Devleti'nin siyasi güç olarak ortaya çıkış sürecini ve bu süreci etkileyen faktörleri açıklar.	3	0	2	0
Medyanın sosyal değişim ve etkileşimdeki rolünü tartışır.	1	0	1	0
Bireysel ve toplumsal ilişkilerde olumlu iletişim yollarını kullanır.	1	0	1	0
İletişimi etkileyen tutum ve davranışları analiz ederek kendi tutum ve davranışlarını sorgular.	1	0	0	0

Sözel (DİN)	S	D	Y	B%
<b>Din K.ve A.B.</b>				
Varlıkların önemini özelliklerine göre ayırt eder.	2	0	0	0
Melekleri özellikleri ve görevlerine göre sınıflandırır.	2	0	0	0
Nâs suresini okur, anlamını söyler.	2	0	0	0
Ahiret hayatının aşamalarını açıklar.	1	0	0	0
İslam'da hac ibadetinin önemini ayet ve hadisler ışığında yorumlar.	1	0	0	0
Hz. İsa'nın (a.s.) hayatını ana hatlarıyla tanıtır.	1	0	0	0
Dünya hayatı ile ahiret hayatı arasındaki ilişkiyi yorumlar.	1	0	0	0
Allah'ın (c.c.) adil, merhametli ve affedicisi olması ile ahiret inancı arasındaki ilişkiyi kurar.	1	0	0	0

Sözel (İNG)	S	D	Y	B%
<b>İngilizce</b>				
Students will be able to understand short and simple texts on sports.	3	0	0	0
Students will be able to talk about other people's appearances and personalities.	2	0	0	0
Students will be able to ask questions related to the frequency of events.	1	0	0	0
Students will be able to talk about routines/daily activities by using frequency adverbs and giving explanations and	1	0	0	0
Students will be able to report on appearances and personalities of other people.	1	0	0	0
Students will be able to write simple pieces to compare people.	1	0	0	0
Students will be able to understand clear, standard speech on appearances and personalities.	1	0	0	0

Sayısal (MAT)	S	D	Y	B%
<b>Matematik</b>				
Tam sayılarla çarpma ve bölme işlemlerini yapar.	4	1	2	25
Devirli olan ve olmayan ondalık gösterimleri rasyonel sayı olarak ifade eder.	2	0	1	0
Tam sayıların kendileri ile tekrarlı çarpımını üslü nicelik olarak ifade eder.	4	2	2	50
Rasyonel sayıları sıralar ve karşılaştırır.	3	1	1	33
Tam sayılarla toplama ve çıkarma işlemlerini yapar, ilgili problemleri çözer.	1	0	0	0
Rasyonel sayıların ondalık gösterimle ifade eder.	2	0	0	0
Tam sayılarla işlemler yapmayı gerektiren problemleri çözer.	2	0	0	0
Rasyonel sayıları tanıtır ve sayı doğrusunda gösterir.	2	0	0	0

Sayısal (FEN)	S	D	Y	B%
<b>Fen</b>				
Uzay teleskobunu açıklar.	1	0	1	0
Hücrenin genel özelliklerini açıklar.	2	0	0	0
Mitozun canlılar için önemini açıklar.	1	0	1	0
Geçmişten günümüze, hücrenin yapısı ile ilgili görüşleri teknolojik gelişmelerle ilişkilendirerek tartışır.	1	1	0	100
Mitozu ve genel özelliklerini açıklar.	2	0	0	0
Sitoplazma bölünmesinin bitki ve hayvan hücrelerinde nasıl gerçekleştiğini açıklar.	1	0	0	0
Galaksilerin yapısını açıklar.	2	0	0	0
Hayvan ve bitki hücrelerini, temel kısımları ve görevleri açısından karşılaştırır.	2	0	0	0
Mitozun birbirini takip eden farklı evrelerden oluştuğunu açıklar.	1	0	0	0
Hücre-doku-organ-sistem-organizma ilişkisini açıklar.	1	0	0	0
Takım yıldızı kavramını açıklar.	1	0	0	0
Teknoloji ile uzay araştırmaları arasındaki ilişkiyi açıklar.	1	0	0	0
Teleskobun gök bilim gelişimindeki önemine yönelik çıkarımda bulunur.	2	0	0	0
Evrenin Büyük Patlama ile oluştuğunu belirtir.	1	0	0	0
Yıldızların sıcaklıklarına göre sınıflandırır.	1	0	0	0



## SINAV SONUÇ BELGESİ

İSTANBUL / BAYRAMPAŞA / PROF.MUHARREM ERGİN ORTAOKULU

Öğrenci	Numara	Sınıf
ÇINAR ÇELEBİ	602	7E

Puan Türü	Puan	Genel Ort.	Dereceler				
			Snf	Kurum	İlçe	İl	Genel
LGS	▼ 248,685	285,650	17	219	219	3412	43847
Puanı Hesaplanan:			327	327	5293	67657	
Katılımlar:			27	327	327	5313	67888

Ders	Soru	Doğru	Yanlış	Net	Başarı %	Sınıf Ort.	Kurum Ort.	Genel Ort.
Türkçe	20	9	8	6,33	32	▼ 6,91	▼ 7,25	▼ 7,25
SOSYAL BİLGİLER	10	2	2	1,33	13	▼ 3,80	▼ 4,09	▼ 3,91
Din K.ve A.B.	10	6	4	4,67	47	▲ 4,64	▲ 4,45	▲ 4,34
İngilizce	10	1	1	0,67	7	▼ 1,86	▼ 3,69	▼ 3,48
Matematik	20	7	8	4,33	22	▲ 2,38	▲ 2,50	▲ 2,77
Fen	20	0	3	-1,00	-5	▼ 4,63	▼ 6,64	▼ 6,85
<b>Toplam:</b>	<b>90</b>	<b>25</b>	<b>26</b>	<b>16,33</b>	<b>18</b>	<b>▼ 24,23</b>	<b>▼ 28,61</b>	<b>▼ 28,60</b>

Soru No	12345678901234567890
Sözel (TÜR)	AaD BcB DCabcACcDcd
Cevap Anh.	B ACDBABCDADCCBACADBA
Sözel (TAR)	d A dC
Cevap Anh.	B CDACCCACBB
Sözel (DİN)	CBAbBDcAcB
Cevap Anh.	B CBACBDBADC
Sözel (İNG)	c A
Cevap Anh.	B CCBDBBAACD
Sayısal (MAT)	CcDCADdaa a DccB c
Cevap Anh.	B CADCADACBADBDDBBBCDA
Sayısal (FEN)	cc c
Cevap Anh.	B BAABBACCCDCDCBDBAD

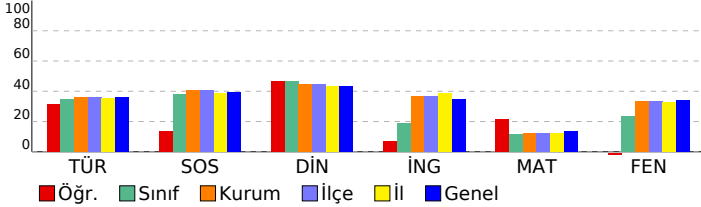

## 7. SINIF GÜÇLENDİREN KURUMSAL DENEME -2

## DERSLERE GÖRE BAŞARI ANALİZİ

Sözel (TÜR)	S	D	Y	B%
<b>Türkçe</b>				
Bağlamdan yararlanarak bilmediği kelime ve kelime gruplarının anlamını tahmin eder.	1	0	1	0
Bir işi işlem basamaklarına göre yazar.	1	0	1	0
Görsellerle ilgili soruları cevaplar.	1	1	0	100
Metinle ilgili soruları cevaplar.	1	0	1	0
Deyim ve atasözlerinin metne katkısını belirler.	1	1	0	100
Okudukları ile ilgili çıkarımlarda bulunur.	3	2	1	67
Metnin içeriğine uygun başlık/başlıklar belirler.	1	0	1	0
Metnin içeriğini yorumlar.	1	0	1	0
Metindeki söz sanatlarını tespit eder.	1	1	0	100
Metni oluşturan unsurlar arasındaki geçiş ve bağlantı ifadelerinin anlama olan katkısını değerlendirir.	1	0	0	0
Yazdıklarını düzenler.	2	0	2	0
Metinde ele alınan sorunlara farklı çözümler üretir.	2	0	2	100
Çekim eklerinin işlevlerini ayırt eder.	2	0	0	0
Grafik, tablo ve çizelgeyle sunulan bilgileri yorumlar.	1	1	0	100
Faillerin anlam özelliklerini fark eder.	1	1	0	100

Sözel (TAR)	S	D	Y	B%
<b>SOSYAL BİLGİLER</b>				
Osmanlı Devleti'nin fetih siyasetini örnekler üzerinden analiz eder.	3	0	0	0
İletişim araçlarından yararlanırken haklarını kullanır ve sorumluluklarını yerine getirir.	1	0	0	0
Osmanlı Devleti'nin siyasi güç olarak ortaya çıkış sürecini ve bu süreci etkileyen faktörleri açıklar.	3	0	1	0
Medyanın sosyal değişim ve etkileşimdeki rolünü tartışır.	1	1	0	100
Bireysel ve toplumsal ilişkilerde olumlu iletişim yollarını kullanır.	1	0	1	0
İletişimi etkileyen tutum ve davranışları analiz ederek kendi tutum ve davranışlarını sorgular.	1	1	0	100

Sözel (DİN)	S	D	Y	B%
<b>Din K.ve A.B.</b>				
Varlıklar âlemini özelliklerine göre ayırt eder.	2	1	1	50
Melekleri özellikleri ve görevlerine göre sınıflandırır.	2	1	1	50
Nâs suresini okur, anlamını söyler.	2	2	0	100
Ahiret hayatının aşamalarını açıklar.	1	0	1	0
İslam'da hac ibadetinin önemini ayet ve hadisler ışığında yorumlar.	1	0	1	0
Hz. İsa'nın (a.s.) hayatını ana hatlarıyla tanıtır.	1	1	0	100
Dünya hayatı ile ahiret hayatı arasındaki ilişkiyi yorumlar.	1	1	0	100
Allah'ın (c.c.) adil, merhametli ve affedicisi olması ile ahiret inancı arasındaki ilişkiyi kurar.	1	1	0	100

Sözel (İNG)	S	D	Y	B%
<b>İngilizce</b>				
Students will be able to understand short and simple texts on sports.	3	0	1	0
Students will be able to talk about other people's appearances and personalities.	2	0	0	0
Students will be able to ask questions related to the frequency of events.	1	0	0	0
Students will be able to talk about routines/daily activities by using frequency adverbs and giving explanations and	1	1	0	100
Students will be able to report on appearances and personalities of other people.	1	0	0	0
Students will be able to write simple pieces to compare people.	1	0	0	0
Students will be able to understand clear, standard speech on appearances and personalities.	1	0	0	0

Sayısal (MAT)	S	D	Y	B%
<b>Matematik</b>				
Tam sayılarla çarpma ve bölme işlemlerini yapar.	4	1	1	25
Devirli olan ve olmayan ondalık gösterimleri rasyonel sayı olarak ifade eder.	2	1	0	50
Tam sayıların kendileri ile tekrarlı çarpımını üslü nicelik olarak ifade eder.	4	1	3	25
Rasyonel sayıları sıralar ve karşılaştırır.	3	1	0	33
Tam sayılarla toplama ve çıkarma işlemlerini yapar, ilgili problemleri çözer.	1	0	1	0
Rasyonel sayıların ondalık gösterimle ifade eder.	2	0	2	0
Tam sayılarla işlemler yapmayı gerektiren problemleri çözer.	2	2	0	100
Rasyonel sayıları tanıtır ve sayı doğrusunda gösterir.	2	1	1	50

Sayısal (FEN)	S	D	Y	B%
<b>Fen</b>				
Uzay teleskobunu açıklar.	1	0	0	0
Hücrenin genel özelliklerini açıklar.	2	0	0	0
Mitozun canlılar için önemini açıklar.	1	0	0	0
Geçmişten günümüze, hücrenin yapısı ile ilgili görüşleri teknolojik gelişmelerle ilişkilendirerek tartışır.	1	0	0	0
Mitozu ve genel özelliklerini açıklar.	2	0	0	0
Sitoplazma bölünmesinin bitki ve hayvan hücrelerinde nasıl gerçekleştiğini açıklar.	1	0	0	0
Galaksilerin yapısını açıklar.	2	0	1	0
Hayvan ve bitki hücrelerini, temel kısımları ve görevleri açısından karşılaştırır.	2	0	0	0
Mitozun birbirini takip eden farklı evrelerden oluştuğunu açıklar.	1	0	0	0
Hücre-doku-organ-sistem-organizma ilişkisini açıklar.	1	0	0	0
Takim yıldızı kavramını açıklar.	1	0	0	0
Teknoloji ile uzay araştırmaları arasındaki ilişkiyi açıklar.	1	0	1	0
Teleskobun gök bilim gelişimindeki önemine yönelik çıkarımda bulunur.	2	0	0	0
Evrenin Büyük Patlama ile oluştuğunu belirtir.	1	0	0	0
Yıldızların sıcaklıklarına göre sınıflandırır.	1	0	1	0

SINAV SONUÇ BELGESİ							
İSTANBUL / BAYRAMPAŞA / PROF.MUHARREM ERGİN ORTAOKULU							
Öğrenci				Numara		Sınıf	
DORUK*ESEN				604		7E	
Puan Türü	Puan	Genel Ort.	Dereceler				
			Snf	Kurum	İlçe	İl	Genel
LGS	▲ 319,246	285,650	6	105	105	1627	21097
Puanı Hesaplanan:			327	327	5293	67657	
Katılımlar:			27	327	327	5313	67888

Ders	Soru	Doğru	Yanlış	Net	Başarı %	Sınıf Ort.	Kurum Ort.	Genel Ort.
Türkçe	20	14	5	12,33	62	▲ 6,91	▲ 7,25	▲ 7,25
SOSYAL BİLGİLER	10	4	6	2,00	20	▼ 3,80	▼ 4,09	▼ 3,91
Din K.ve A.B.	10	5	4	3,67	37	▼ 4,64	▼ 4,45	▼ 4,34
İngilizce	10	2	5	0,33	3	▼ 1,86	▼ 3,69	▼ 3,48
Matematik	20	10	8	7,33	37	▲ 2,38	▲ 2,50	▲ 2,77
Fen	20	10	9	7,00	35	▲ 4,63	▲ 6,64	▲ 6,85
<b>Toplam:</b>	<b>90</b>	<b>45</b>	<b>37</b>	<b>32,67</b>	<b>36</b>	<b>▲ 24,23</b>	<b>▲ 28,61</b>	<b>▲ 28,60</b>

Soru No	12345678901234567890
Sözel (TÜR)	dBDACBCDCD aCccBDCb
Cevap Anh.	ABDACBCDCDADCBABDCA
Sözel (TAR)	BBadCCdbca
Cevap Anh.	BBCACCCADC
Sözel (DİN)	aDdBbaCAB
Cevap Anh.	CDABDBCABC
Sözel (İNG)	ccdDcCb
Cevap Anh.	DCAABBDBCC
Sayısal (MAT)	cc aBcDaBDbaCADAC dC
Cevap Anh.	ADCBBBDBDABCADACDAC
Sayısal (FEN)	aAdADaC CDbbbCABdbAd
Cevap Anh.	DABADBCDCDCCCABBAAB

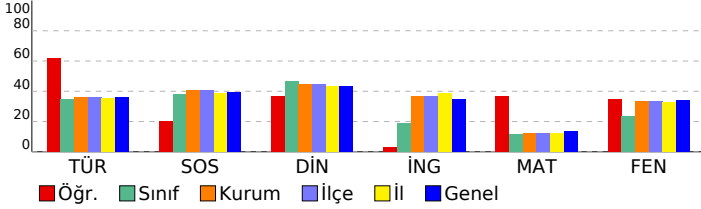

## 7. SINIF GÜÇLENDİREN KURUMSAL DENEME -2

DERSLERE GÖRE BAŞARI ANALİZİ				
Sözel (TÜR)				
Türkçe	S	D	Y	B%
Bağlamdan yararlanarak bilmediği kelime ve kelime gruplarının anlamını tahmin eder.	1	0	1	0
Bir işi işlem basamaklarına göre yazar.	1	1	0	100
Görsellerle ilgili soruları cevaplar.	1	1	0	100
Metinle ilgili soruları cevaplar.	1	1	0	100
Deyim ve atasözlerinin metne katkısını belirler.	1	1	0	100
Okudukları ile ilgili çıkarımlarda bulunur.	3	3	0	100
Metnin içeriğine uygun başlık/başlıklar belirler.	1	1	0	100
Metnin içeriğini yorumlar.	1	1	0	100
Metindeki söz sanatlarını tespit eder.	1	1	0	100
Metni oluşturan unsurlar arasındaki geçiş ve bağlantı ifadelerinin anlama olan katkısını değerlendirir.	1	0	0	0
Yazdıklarını düzenler.	2	1	1	50
Metinde ele alınan sorunlara farklı çözümler üretir.	2	1	1	50
Çekim eklerinin işlevlerini ayırt eder.	2	1	1	50
Grafik, tablo ve çizelgeyle sunulan bilgileri yorumlar.	1	1	0	100
Faillerin anlam özelliklerini fark eder.	1	0	1	0

Sözel (TAR)				
SOSYAL BİLGİLER				
S	D	Y	B%	
3	1	2	33	
1	1	0	100	
3	0	3	0	
2	1	1	50	
1	1	0	100	
1	1	0	100	
1	0	1	0	

Sözel (DİN)				
Din K.ve A.B.				
S	D	Y	B%	
2	0	2	0	
2	1	1	50	
2	0	2	0	
1	1	0	100	
1	1	0	100	
1	1	0	100	
1	0	0	0	

Sözel (İNG)				
İngilizce				
S	D	Y	B%	
3	0	2	0	
2	0	1	0	
1	0	0	0	
1	0	1	0	
1	0	1	0	
1	1	0	100	
1	1	0	100	

Sayısal (MAT)				
Matematik				
S	D	Y	B%	
4	1	3	25	
2	0	0	0	
4	2	2	50	
3	2	1	67	
1	0	1	0	
2	2	0	100	
2	2	0	100	
2	1	1	50	

Sayısal (FEN)				
Fen				
S	D	Y	B%	
1	0	1	0	
2	2	0	100	
1	0	1	0	
1	1	0	100	
2	1	1	50	
1	0	1	0	
2	1	1	50	
2	1	0	100	
2	0	1	0	
1	1	0	100	
1	1	0	100	
1	1	0	100	
2	1	1	50	
1	0	1	0	
1	0	1	0	
1	1	0	100	

SINAV SONUÇ BELGESİ							
İSTANBUL / BAYRAMPAŞA / PROF.MUHARREM ERGİN ORTAOKULU							
Öğrenci			Numara	Sınıf			
EBRARO KIRAÇ			1272	7E			
Puan Türü	Puan	Genel Ort.	Dereceler				
			Snf	Kurum	İlçe	İl	Genel
LGS	▲ 297,787	285,650	10	135	135	2122	27368
Puanı Hesaplanan:			327	327	5293	67657	
Katılımlar:			27	327	327	5313	67888

Ders	Soru	Doğru	Yanlış	Net	Başarı %	Sınıf Ort.	Kurum Ort.	Genel Ort.
Türkçe	20	13	7	10,67	53	▲ 6,91	▲ 7,25	▲ 7,25
SOSYAL BİLGİLER	10	8	2	7,33	73	▲ 3,80	▲ 4,09	▲ 3,91
Din K.ve A.B.	10	6	4	4,67	47	▲ 4,64	▲ 4,45	▲ 4,34
İngilizce	10	3	6	1,00	10	▼ 1,86	▼ 3,69	▼ 3,48
Matematik	20	2	13	-2,33	-12	▼ 2,38	▼ 2,50	▼ 2,77
Fen	20	13	7	10,67	53	▲ 4,63	▲ 6,64	▲ 6,85
<b>Toplam:</b>	<b>90</b>	<b>45</b>	<b>39</b>	<b>32,00</b>	<b>36</b>	<b>▲ 24,23</b>	<b>▲ 28,61</b>	<b>▲ 28,60</b>

Soru No	12345678901234567890
Sözel (TÜR)	cdDBAaCcADbaCBACdDBA
Cevap Anh.	B ACDBABCADDCBCACADBA
Sözel (TAR)	CDdCCCCdCBB
Cevap Anh.	B CDACCCACBB
Sözel (DİN)	bbAaBDaDdC
Cevap Anh.	B CBACBDBADC
Sözel (İNG)	CBbcacAaa
Cevap Anh.	B CCBDBBAACD
Sayısal (MAT)	dbbbccadaB c cdBda
Cevap Anh.	B CADCADACBADBDBBBCDA
Sayısal (FEN)	cAABBcCdCcdADCBDAdAb
Cevap Anh.	B BAABBACCCDCDCBDABAD

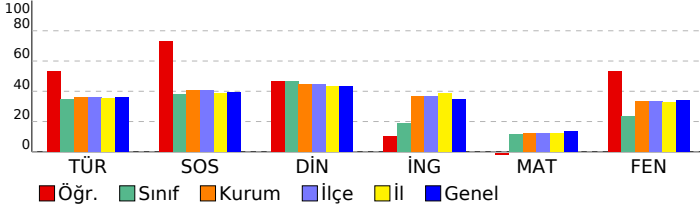

## 7. SINIF GÜÇLENDİREN KURUMSAL DENEME -2

DERSLERE GÖRE BAŞARI ANALİZİ				
<b>Sözel (TÜR)</b>				
<b>Türkçe</b>	<b>S</b>	<b>D</b>	<b>Y</b>	<b>B%</b>
Bağlamdan yararlanarak bilmediği kelime ve kelime gruplarının anlamını tahmin eder.	1	1	0	100
Bir işi işlem basamaklarına göre yazar.	1	1	0	100
Görsellerle ilgili soruları cevaplar.	1	1	0	100
Metinle ilgili soruları cevaplar.	1	0	1	0
Deyim ve atasözlerinin metne katkısını belirler.	1	1	0	100
Okudukları ile ilgili çıkarımlarda bulunur.	3	2	1	67
Metnin içeriğine uygun başlık/başlıklar belirler.	1	1	0	100
Metnin içeriğini yorumlar.	1	0	1	0
Metindeki söz sanatlarını tespit eder.	1	1	0	100
Metni oluşturan unsurlar arasındaki geçiş ve bağlantı ifadelerinin anlama olan katkısını değerlendirir.	1	1	0	100
Yazdıklarını düzenler.	2	0	2	0
Metinde ele alınan sorunlara farklı çözümler üretir.	2	1	1	50
Çekim eklerinin işlevlerini ayırt eder.	2	2	0	100
Grafik, tablo ve çizelgeyle sunulan bilgileri yorumlar.	1	1	0	100
Faillerin anlam özelliklerini fark eder.	1	0	1	0
<b>Sözel (TAR)</b>				
<b>SOSYAL BİLGİLER</b>				
<b>S</b>	<b>D</b>	<b>Y</b>	<b>B%</b>	
Osmanlı Devleti'nin fetih siyasetini örnekler üzerinden analiz eder.	3	3	0	100
İletişim araçlarından yararlanırken haklarını kullanır ve sorumluluklarını yerine getirir.	1	1	0	100
Osmanlı Devleti'nin siyasi güç olarak ortaya çıkış sürecini ve bu süreci etkileyen faktörleri açıklar.	3	2	1	67
Medyanın sosyal değişim ve etkileşimdeki rolünü tartışır.	1	1	0	100
Bireysel ve toplumsal ilişkilerde olumlu iletişim yollarını kullanır.	1	1	0	100
İletişimi etkileyen tutum ve davranışları analiz ederek kendi tutum ve davranışlarını sorgular.	1	0	1	0
<b>Sözel (DİN)</b>				
<b>Din K.ve A.B.</b>				
<b>S</b>	<b>D</b>	<b>Y</b>	<b>B%</b>	
Varlıkların önemini özelliklerine göre ayırt eder.	2	1	1	50
Melekleri özellikleri ve görevlerine göre sınıflandırır.	2	2	0	100
Nâs suresini okur, anlamını söyler.	2	1	1	50
Ahret hayatının aşamalarını açıklar.	1	0	1	0
İslam'da hac ibadetinin önemini ayet ve hadisler ışığında yorumlar.	1	0	1	0
Hz. İsa'nın (a.s.) hayatını ana hatlarıyla tanıtır.	1	1	0	100
Dünya hayatı ile ahiret hayatı arasındaki ilişkiyi yorumlar.	1	1	0	100
Allah'ın (c.c.) adil, merhametli ve affedicisi olması ile ahiret inancı arasındaki ilişkiyi kurar.	1	0	1	0
<b>Sözel (İNG)</b>				
<b>İngilizce</b>				
<b>S</b>	<b>D</b>	<b>Y</b>	<b>B%</b>	
Students will be able to understand short and simple texts on sports.	3	1	1	33
Students will be able to talk about other people's appearances and personalities.	2	0	2	0
Students will be able to ask questions related to the frequency of events.	1	1	0	100
Students will be able to talk about routines/daily activities by using frequency adverbs and giving explanations and	1	0	1	0
Students will be able to report on appearances and personalities of other people.	1	0	1	0
Students will be able to write simple pieces to compare people.	1	0	1	0
Students will be able to understand clear, standard speech on appearances and personalities.	1	1	0	100
<b>Sayısal (MAT)</b>				
<b>Matematik</b>				
<b>S</b>	<b>D</b>	<b>Y</b>	<b>B%</b>	
Tam sayılarla çarpma ve bölme işlemlerini yapar.	4	0	1	0
Devirli olan ve olmayan ondalık gösterimleri rasyonel sayı olarak ifade eder.	2	0	2	0
Tam sayıların kendileri ile tekrarlı çarpımını üslü nicelik olarak ifade eder.	4	1	2	25
Rasyonel sayıları sıralar ve karşılaştırır.	3	0	2	0
Tam sayılarla toplama ve çıkarma işlemlerini yapar, ilgili problemleri çözer.	1	1	0	100
Rasyonel sayıların ondalık gösterimle ifade eder.	2	0	2	0
Tam sayılarla işlemler yapmayı gerektiren problemleri çözer.	2	0	2	0
Rasyonel sayıları tanıtır ve sayı doğrusunda gösterir.	2	0	2	0
<b>Sayısal (FEN)</b>				
<b>Fen</b>				
<b>S</b>	<b>D</b>	<b>Y</b>	<b>B%</b>	
Uzay teleskobunu açıklar.	1	0	1	0
Hücrenin genel özelliklerini açıklar.	2	2	0	100
Mitozun canlılar için önemini açıklar.	1	0	1	0
Geçmişten günümüze, hücrenin yapısı ile ilgili görüşleri teknolojik gelişmelerle ilişkilendirerek tartışır.	1	1	0	100
Mitozu ve genel özelliklerini açıklar.	2	2	0	100
Sitoplazma bölünmesinin bitki ve hayvan hücrelerinde nasıl gerçekleştiğini açıklar.	1	1	0	100
Galaksilerin yapısını açıklar.	2	2	0	100
Hayvan ve bitki hücrelerini, temel kısımları ve görevleri açısından karşılaştırır.	2	1	1	50
Mitozun birbirini takip eden farklı evrelerden oluştuğunu açıklar.	1	0	1	0
Hücre-doku-organ-sistem-organizma ilişkisini açıklar.	1	1	0	100
Takim yıldızı kavramını açıklar.	1	0	1	0
Teknoloji ile uzay araştırmaları arasındaki ilişkiyi açıklar.	1	0	1	0
Teleskobun gök bilim gelişimindeki önemine yönelik çıkarımda bulunur.	2	1	1	50
Evrenin Büyük Patlama ile oluştuğunu belirtir.	1	1	0	100
Yıldızların sıcaklıklarına göre sınıflandırır.	1	1	0	100

SINAV SONUÇ BELGESİ							
İSTANBUL / BAYRAMPAŞA / PROF.MUHARREM ERGİN ORTAOKULU							
Öğrenci				Numara		Sınıf	
ECE U OTÇU				606		7E	
Puan Türü	Puan	Genel Ort.	Dereceler				
			Snf	Kurum	İlçe	İl	Genel
LGS	▼ 232,986	285,650	19	239	239	3808	49517
Puanı Hesaplanan:			327	327	5293	67657	
Katılımlar:			27	327	327	5313	67888

Ders	Soru	Doğru	Yanlış	Net	Başarı %	Sınıf Ort.	Kurum Ort.	Genel Ort.
Türkçe	20	4	9	1,00	5	▼ 6,91	▼ 7,25	▼ 7,25
SOSYAL BİLGİLER	10	4	2	3,33	33	▼ 3,80	▼ 4,09	▼ 3,91
Din K.ve A.B.	10	10	0	10,00	100	▲ 4,64	▲ 4,45	▲ 4,34
İngilizce	10	2	4	0,67	7	▼ 1,86	▼ 3,69	▼ 3,48
Matematik	20	1	1	0,67	3	▼ 2,38	▼ 2,50	▼ 2,77
Fen	20	2	2	1,33	7	▼ 4,63	▼ 6,64	▼ 6,85
<b>Toplam:</b>	<b>90</b>	<b>23</b>	<b>18</b>	<b>17,00</b>	<b>19</b>	<b>▼ 24,23</b>	<b>▼ 28,61</b>	<b>▼ 28,60</b>

Soru No	12345678901234567890
Sözel (TÜR)	daDdd aDd cCc a
Cevap Anh.	B ACDBABCDADCCBACADBA
Sözel (TAR)	dbA CC B
Cevap Anh.	B CDACCCACBB
Sözel (DİN)	CBACBDBADC
Cevap Anh.	B CBACBDBADC
Sözel (İNG)	a BbdB c
Cevap Anh.	B CCBDBBAACD
Sayısal (MAT)	Ab
Cevap Anh.	B CADCADACBADBDBBBCDA
Sayısal (FEN)	Bdc A
Cevap Anh.	B BAABBACCDCDCBDBAD

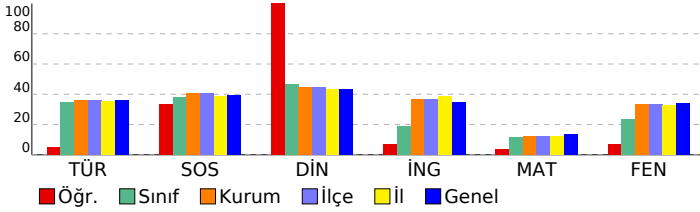

## 7. SINIF GÜÇLENDİREN KURUMSAL DENEME -2

DERSLERE GÖRE BAŞARI ANALİZİ				
Sözel (TÜR)				
Türkçe	S	D	Y	B%
Bağlamdan yararlanarak bilmediği kelime ve kelime gruplarının anlamını tahmin eder.	1	0	0	0
Bir işi işlem basamaklarına göre yazar.	1	0	0	0
Görsellerle ilgili soruları cevaplar.	1	0	1	0
Metinle ilgili soruları cevaplar.	1	0	0	0
Deyim ve atasözlerinin metne katkısını belirler.	1	0	0	0
Okudukları ile ilgili çıkarımlarda bulunur.	3	0	1	0
Metnin içeriğine uygun başlık/başlıklar belirler.	1	1	0	100
Metnin içeriğini yorumlar.	1	0	1	0
Metindeki söz sanatlarını tespit eder.	1	1	0	100
Metni oluşturan unsurlar arasındaki geçiş ve bağlantı ifadelerinin anlama olan katkısını değerlendirir.	1	0	1	0
Yazdıklarını düzenler.	2	1	1	50
Metinde ele alınan sorunlara farklı çözümler üretir.	2	0	2	0
Çekim eklerinin işlevlerini ayırt eder.	2	0	2	0
Grafik, tablo ve çizelgeyle sunulan bilgileri yorumlar.	1	1	0	100
Fiillerin anlam özelliklerini fark eder.	1	0	1	0

Sözel (TAR)				
SOSYAL BİLGİLER				
S	D	Y	B%	
Osmanlı Devleti'nin fetih siyasetini örnekler üzerinden analiz eder.	3	0	1	0
İletişim araçlarından yararlanırken haklarını kullanır ve sorumluluklarını yerine getirir.	1	1	0	100
Osmanlı Devleti'nin siyasi güç olarak ortaya çıkış sürecini ve bu süreci etkileyen faktörleri açıklar.	3	0	1	0
Medyanın sosyal değişim ve etkileşimdeki rolünü tartışır.	1	1	0	100
Bireysel ve toplumsal ilişkilerde olumlu iletişim yollarını kullanır.	1	1	0	100
İletişimi etkileyen tutum ve davranışları analiz ederek kendi tutum ve davranışlarını sorgular.	1	1	0	100

Sözel (DİN)				
Din K.ve A.B.				
S	D	Y	B%	
Varlıklar âlemini özelliklerine göre ayırt eder.	2	2	0	100
Melekleri özellikleri ve görevlerine göre sınıflandırır.	2	2	0	100
Nâs suresini okur, anlamını söyler.	2	2	0	100
Ahiret hayatının aşamalarını açıklar.	1	1	0	100
İslam'da hac ibadetinin önemini ayet ve hadisler ışığında yorumlar.	1	1	0	100
Hz. İsa'nın (a.s.) hayatını ana hatlarıyla tanıtır.	1	1	0	100
Dünya hayatı ile ahiret hayatı arasındaki ilişkiyi yorumlar.	1	1	0	100
Allah'ın (c.c.) adil, merhametli ve affedicisi olması ile ahiret inancı arasındaki ilişkiyi kurar.	1	1	0	100

Sözel (İNG)				
İngilizce				
S	D	Y	B%	
Students will be able to understand short and simple texts on sports.	3	1	1	33
Students will be able to talk about other people's appearances and personalities.	2	0	1	0
Students will be able to ask questions related to the frequency of events.	1	0	1	0
Students will be able to talk about routines/daily activities by using frequency adverbs and giving explanations and	1	0	0	0
Students will be able to report on appearances and personalities of other people.	1	1	0	100
Students will be able to write simple pieces to compare people.	1	0	1	0
Students will be able to understand clear, standard speech on appearances and personalities.	1	0	0	0

Sayısal (MAT)				
Matematik				
S	D	Y	B%	
Tam sayılarla çarpma ve bölme işlemlerini yapar.	4	0	0	0
Devirli olan ve olmayan ondalık gösterimleri rasyonel sayı olarak ifade eder.	2	0	0	0
Tam sayıların kendileri ile tekrarlı çarpımını üslü nicelik olarak ifade eder.	4	0	0	0
Rasyonel sayıları sıralar ve karşılaştırır.	3	0	0	0
Tam sayılarla toplama ve çıkarma işlemlerini yapar, ilgili problemleri çözer.	1	0	0	0
Rasyonel sayıların ondalık gösterimle ifade eder.	2	0	0	0
Tam sayılarla işlemler yapmayı gerektiren problemleri çözer.	2	1	1	50
Rasyonel sayıları tanıtır ve sayı doğrusunda gösterir.	2	0	0	0

Sayısal (FEN)				
Fen				
S	D	Y	B%	
Uzay teleskobunu açıklar.	1	0	0	0
Hücrenin genel özelliklerini açıklar.	2	0	0	0
Mitozun canlılar için önemini açıklar.	1	0	0	0
Geçmişten günümüze, hücrenin yapısı ile ilgili görüşleri teknolojik gelişmelerle ilişkilendirerek tartışır.	1	0	0	0
Mitozu ve genel özelliklerini açıklar.	2	0	0	0
Sitoplazma bölünmesinin bitki ve hayvan hücrelerinde nasıl gerçekleştiğini açıklar.	1	0	0	0
Galaksilerin yapısını açıklar.	2	0	1	0
Hayvan ve bitki hücrelerini, temel kısımları ve görevleri açısından karşılaştırır.	2	0	0	0
Mitozun birbirini takip eden farklı evrelerden oluştuğunu açıklar.	1	0	0	0
Hücre-doku-organ-sistem-organizma ilişkisini açıklar.	1	0	0	0
Takim yıldızı kavramını açıklar.	1	0	0	0
Teknoloji ile uzay araştırmaları arasındaki ilişkiyi açıklar.	1	1	0	100
Teleskobun gök bilim gelişimindeki önemine yönelik çıkarımda bulunur.	2	1	0	50
Evrenin Büyük Patlama ile oluştuğunu belirtir.	1	0	0	0
Yıldızların sıcaklıklarına göre sınıflandırır.	1	0	1	0

SINAV SONUÇ BELGESİ							
İSTANBUL / BAYRAMPAŞA / PROF.MUHARREM ERGİN ORTAOKULU							
Öğrenci				Numara		Sınıf	
ELBER ERSOY				794		7E	
Puan Türü	Puan	Genel Ort.	Dereceler				
			Snf	Kurum	İlçe	İl	Genel
LGS	▲ 342,417	285,650	3	68	68	1123	15057
Puanı Hesaplanan:			327	327	5293	67657	
Katılımlar:			27	327	327	5313	67888

Ders	Soru	Doğru	Yanlış	Net	Başarı %	Sınıf Ort.	Kurum Ort.	Genel Ort.
Türkçe	20	15	5	13,33	67	▲ 6,91	▲ 7,25	▲ 7,25
SOSYAL BİLGİLER	10	8	2	7,33	73	▲ 3,80	▲ 4,09	▲ 3,91
Din K.ve A.B.	10	5	5	3,33	33	▼ 4,64	▼ 4,45	▼ 4,34
İngilizce	10	3	6	1,00	10	▼ 1,86	▼ 3,69	▼ 3,48
Matematik	20	9	6	7,00	35	▲ 2,38	▲ 2,50	▲ 2,77
Fen	20	12	7	9,67	48	▲ 4,63	▲ 6,64	▲ 6,85
<b>Toplam:</b>	<b>90</b>	<b>52</b>	<b>31</b>	<b>41,67</b>	<b>46</b>	<b>▲ 24,23</b>	<b>▲ 28,61</b>	<b>▲ 28,60</b>

Soru No	12345678901234567890
Sözel (TÜR)	dBDACBCDCDAaCc dBDCb
Cevap Anh.	ABDACBCDCDADCBABDCA
Sözel (TAR)	BBaACCCbDC
Cevap Anh.	BBCACCCADC
Sözel (DİN)	CDda*BaABb
Cevap Anh.	CDABDBCABC
Sözel (İNG)	baAb daBCa
Cevap Anh.	DCAABBDBCC
Sayısal (MAT)	AaCBac bDBc bAD AC
Cevap Anh.	ADCBBDBDBACADACDAC
Sayısal (FEN)	aABAc aCD DbbCCABdAA d
Cevap Anh.	DABADBCDCDC CABBAAB

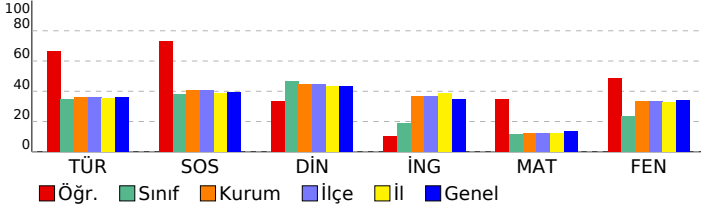

## 7. SINIF GÜÇLENDİREN KURUMSAL DENEME -2

DERSLERE GÖRE BAŞARI ANALİZİ				
Sözel (TÜR)				
Türkçe	S	D	Y	B%
Bağlamdan yararlanarak bilmediği kelime ve kelime gruplarının anlamını tahmin eder.	1	0	1	0
Bir işi işlem basamaklarına göre yazar.	1	1	0	100
Görsellerle ilgili soruları cevaplar.	1	1	0	100
Metinle ilgili soruları cevaplar.	1	1	0	100
Deyim ve atasözlerinin metne katkısını belirler.	1	1	0	100
Okudukları ile ilgili çıkarımlarda bulunur.	3	3	0	100
Metnin içeriğine uygun başlık/başlıklar belirler.	1	1	0	100
Metnin içeriğini yorumlar.	1	1	0	100
Metindeki söz sanatlarını tespit eder.	1	1	0	100
Metni oluşturan unsurlar arasındaki geçiş ve bağlantı ifadelerinin anlama olan katkısını değerlendirir.	1	1	0	100
Yazdıklarını düzenler.	2	1	1	50
Metinde ele alınan sorunlara farklı çözümler üretir.	2	1	1	50
Çekim eklerinin işlevlerini ayırt eder.	2	1	1	50
Grafik, tablo ve çizelgeyle sunulan bilgileri yorumlar.	1	1	0	100
Faillerin anlam özelliklerini fark eder.	1	0	1	0

Sözel (TAR)				
SOSYAL BİLGİLER				
S	D	Y	B%	
Osmanlı Devleti'nin fetih siyasetini örnekler üzerinden analiz eder.	3	3	0	100
İletişim araçlarından yararlanırken haklarını kullanır ve sorumluluklarını yerine getirir.	1	1	0	100
Osmanlı Devleti'nin siyasi güç olarak ortaya çıkış sürecini ve bu süreci etkileyen faktörleri açıklar.	3	2	1	67
Medyanın sosyal değişim ve etkileşimdeki rolünü tartışır.	1	1	0	100
Bireysel ve toplumsal ilişkilerde olumlu iletişim yollarını kullanır.	1	1	0	100
İletişimi etkileyen tutum ve davranışları analiz ederek kendi tutum ve davranışlarını sorgular.	1	0	1	0

Sözel (DİN)				
Din K.ve A.B.				
S	D	Y	B%	
Varlıklar âlemini özelliklerine göre ayırt eder.	2	1	1	50
Melekleri özellikleri ve görevlerine göre sınıflandırır.	2	1	1	50
Nâs suresini okur, anlamını söyler.	2	1	1	50
Ahiret hayatının aşamalarını açıklar.	1	0	1	0
İslam'da hac ibadetinin önemini ayet ve hadisler ışığında yorumlar.	1	0	1	0
Hz. İsa'nın (a.s.) hayatını ana hatlarıyla tanıtır.	1	1	0	100
Dünya hayatı ile ahiret hayatı arasındaki ilişkiyi yorumlar.	1	1	0	100
Allah'ın (c.c.) adil, merhametli ve affedicisi olması ile ahiret inancı arasındaki ilişkiyi kurar.	1	0	1	0

Sözel (İNG)				
İngilizce				
S	D	Y	B%	
Students will be able to understand short and simple texts on sports.	3	1	2	33
Students will be able to talk about other people's appearances and personalities.	2	0	2	0
Students will be able to ask questions related to the frequency of events.	1	1	0	100
Students will be able to talk about routines/daily activities by using frequency adverbs and giving explanations and	1	0	1	0
Students will be able to report on appearances and personalities of other people.	1	0	0	0
Students will be able to write simple pieces to compare people.	1	0	1	0
Students will be able to understand clear, standard speech on appearances and personalities.	1	1	0	100

Sayısal (MAT)				
Matematik				
S	D	Y	B%	
Tam sayılarla çarpma ve bölme işlemlerini yapar.	4	3	1	75
Devirli olan ve olmayan ondalık gösterimleri rasyonel sayı olarak ifade eder.	2	1	0	50
Tam sayıların kendileri ile tekrarlı çarpımını üslü nicelik olarak ifade eder.	4	2	2	50
Rasyonel sayıları sıralar ve karşılaştırır.	3	0	2	0
Tam sayılarla toplama ve çıkarma işlemlerini yapar, ilgili problemleri çözer.	1	0	0	0
Rasyonel sayıların ondalık gösterimle ifade eder.	2	1	1	50
Tam sayılarla işlemler yapmayı gerektiren problemleri çözer.	2	1	0	50
Rasyonel sayıları tanıtır ve sayı doğrusunda gösterir.	2	1	0	50

Sayısal (FEN)				
Fen				
S	D	Y	B%	
Uzay teleskobunu açıklar.	1	0	1	0
Hücresinin genel özelliklerini açıklar.	2	2	0	100
Mitozun canlılar için önemini açıklar.	1	1	0	100
Geçmişten günümüze, hücrenin yapısı ile ilgili görüşleri teknolojik gelişmelerle ilişkilendirerek tartışır.	1	1	0	100
Mitozu ve genel özelliklerini açıklar.	2	0	2	0
Sitoplazma bölünmesinin bitki ve hayvan hücrelerinde nasıl gerçekleştiğini açıklar.	1	0	1	0
Galaksilerin yapısını açıklar.	2	2	0	100
Hayvan ve bitki hücrelerini, temel kısımları ve görevleri açısından karşılaştırır.	2	2	0	100
Mitozun birbirini takip eden farklı evrelerden oluştuğunu açıklar.	1	0	0	0
Hücre-doku-organ-sistem-organizma ilişkisini açıklar.	1	1	0	100
Takim yıldızı kavramını açıklar.	1	0	1	0
Teknoloji ile uzay araştırmaları arasındaki ilişkiyi açıklar.	1	1	0	100
Teleskobun gök bilimin gelişimindeki önemine yönelik çıkarımda bulunur.	2	1	1	50
Evrenin Büyük Patlama ile oluştuğunu belirtir.	1	0	1	0
Yıldızların sıcaklıklarına göre sınıflandırır.	1	1	0	100

SINAV SONUÇ BELGESİ							
İSTANBUL / BAYRAMPAŞA / PROF.MUHARREM ERGİN ORTAOKULU							
Öğrenci				Numara		Sınıf	
ELİF * BAHÇECİ				749		7E	
Puan Türü	Puan	Genel Ort.	Dereceler				
			Snf	Kurum	İlçe	İl	Genel
LGS	▼ 279,507	285,650	11	162	162	2591	33242
Puanı Hesaplanan:			327	327	5293	67657	
Katılımlar:			27	327	327	5313	67888

Ders	Soru	Doğru	Yanlış	Net	Başarı %	Sınıf Ort.	Kurum Ort.	Genel Ort.
Türkçe	20	11	9	8,00	40	▲ 6,91	▲ 7,25	▲ 7,25
SOSYAL BİLGİLER	10	6	4	4,67	47	▲ 3,80	▲ 4,09	▲ 3,91
Din K.ve A.B.	10	8	1	7,67	77	▲ 4,64	▲ 4,45	▲ 4,34
İngilizce	10	3	7	0,67	7	▼ 1,86	▼ 3,69	▼ 3,48
Matematik	20	8	12	4,00	20	▲ 2,38	▲ 2,50	▲ 2,77
Fen	20	6	11	2,33	12	▼ 4,63	▼ 6,64	▼ 6,85
<b>Toplam:</b>	<b>90</b>	<b>42</b>	<b>44</b>	<b>27,33</b>	<b>30</b>	<b>▲ 24,23</b>	<b>▼ 28,61</b>	<b>▼ 28,60</b>

Soru No	12345678901234567890
Sözel (TÜR)	AaDBdACDADCDbaAddDcc
Cevap Anh.	B ACDBABCADCDCCBACADBA
Sözel (TAR)	CDAaCCcBa
Cevap Anh.	B CDACCCACBB
Sözel (DİN)	CBAdBD ADC
Cevap Anh.	B CBACBDBADC
Sözel (İNG)	abBdcBcdda
Cevap Anh.	B CCBDBBAACD
Sayısal (MAT)	bcDaAadCBAacaadCBcDb
Cevap Anh.	B CADCADACBADBDBBBCDA
Sayısal (FEN)	BccaBcCbC bDb cAdb
Cevap Anh.	B BAABBACCCDCDCBDABAD

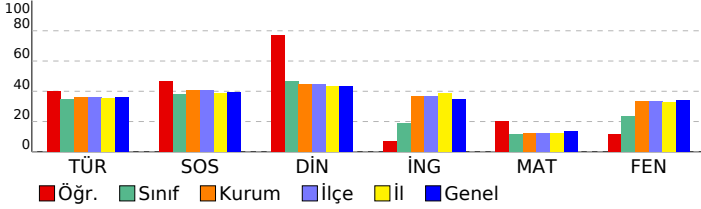

## 7. SINIF GÜÇLENDİREN KURUMSAL DENEME -2

DERSLERE GÖRE BAŞARI ANALİZİ				
Sözel (TÜR)				
Türkçe	S	D	Y	B%
Bağlamdan yararlanarak bilmediği kelime ve kelime gruplarının anlamını tahmin eder.	1	0	1	0
Bir işi işlem basamaklarına göre yazar.	1	0	1	0
Görsellerle ilgili soruları cevaplar.	1	1	0	100
Metinle ilgili soruları cevaplar.	1	0	1	0
Deyim ve atasözlerinin metne katkısını belirler.	1	0	1	0
Okudukları ile ilgili çıkarımlarda bulunur.	3	2	1	67
Metnin içeriğine uygun başlık/başlıklar belirler.	1	0	1	0
Metnin içeriğini yorumlar.	1	1	0	100
Metindeki söz sanatlarını tespit eder.	1	1	0	100
Metni oluşturan unsurlar arasındaki geçiş ve bağlantı ifadelerinin anlama olan katkısını değerlendirir.	1	1	0	100
Yazdıklarını düzenler.	2	1	1	50
Metinde ele alınan sorunlara farklı çözümler üretir.	2	1	1	50
Çekim eklerinin işlevlerini ayırt eder.	2	1	1	50
Grafik, tablo ve çizelgeyle sunulan bilgileri yorumlar.	1	1	0	100
Faillerin anlam özelliklerini fark eder.	1	1	0	100

Sözel (TAR)				
SOSYAL BİLGİLER				
S	D	Y	B%	
3	1	2	33	
1	1	0	100	
3	1	2	33	
1	1	0	100	
1	1	0	100	
1	1	0	100	

Sözel (DİN)				
Din K.ve A.B.				
S	D	Y	B%	
2	2	0	100	
2	2	0	100	
2	2	0	100	
1	0	0	0	
1	0	1	0	
1	1	0	100	
1	1	0	100	
1	1	0	100	

Sözel (İNG)				
İngilizce				
S	D	Y	B%	
3	1	2	33	
2	2	0	100	
1	0	1	0	
1	0	1	0	
1	0	1	0	
1	1	0	100	
1	1	0	100	
1	0	1	0	

Sayısal (MAT)				
Matematik				
S	D	Y	B%	
4	1	3	25	
2	2	0	100	
4	1	3	25	
3	1	2	33	
1	1	0	100	
2	1	1	50	
2	1	1	50	
2	0	2	0	

Sayısal (FEN)				
Fen				
S	D	Y	B%	
1	0	0	0	
2	1	1	50	
1	0	1	0	
1	1	0	100	
2	1	1	50	
1	0	0	0	
2	0	2	0	
2	1	1	50	
1	0	1	0	
1	0	0	0	
1	0	1	0	
1	0	1	0	
2	2	0	100	
1	0	1	0	
1	0	1	0	

SINAV SONUÇ BELGESİ							
İSTANBUL / BAYRAMPAŞA / PROF.MUHARREM ERGİN ORTAOKULU							
Öğrenci			Numara	Sınıf			
ELIF ALHAM UD			1403	7E			
Puan Türü	Puan	Genel Ort.	Dereceler				
			Snf	Kurum	İlçe	İl	Genel
LGS	▼ 216,591	285,650	24	269	269	4258	55441
Puanı Hesaplanan:			327	327	5293	67657	
Katılımlar:			27	327	327	5313	67888

Ders	Soru	Doğru	Yanlış	Net	Başarı %	Sınıf Ort.	Kurum Ort.	Genel Ort.
Türkçe	20	6	13	1,67	8	▼ 6,91	▼ 7,25	▼ 7,25
SOSYAL BİLGİLER	10	4	5	2,33	23	▼ 3,80	▼ 4,09	▼ 3,91
Din K.ve A.B.	10	4	4	2,67	27	▼ 4,64	▼ 4,45	▼ 4,34
İngilizce	10	4	6	2,00	20	▲ 1,86	▼ 3,69	▼ 3,48
Matematik	20	3	12	-1,00	-5	▼ 2,38	▼ 2,50	▼ 2,77
Fen	20	5	10	1,67	8	▼ 4,63	▼ 6,64	▼ 6,85
<b>Toplam:</b>	<b>90</b>	<b>26</b>	<b>50</b>	<b>9,33</b>	<b>10</b>	<b>▼ 24,23</b>	<b>▼ 28,61</b>	<b>▼ 28,60</b>

Soru No	12345678901234567890						
Sözel (TÜR)	bdadbcc AdbcbBAAdAcdc						
Cevap Anh.	B	ACDBABCDADCCBACADBA					
Sözel (TAR)	CcbCa ACdc						
Cevap Anh.	B	CDACCCACBB					
Sözel (DİN)	aB aBdBdb						
Cevap Anh.	B	CBACBDBADC					
Sözel (İNG)	aCdbdBdAaD						
Cevap Anh.	B	CCBDBBAACD					
Sayısal (MAT)	bADbcedCddb aad c						
Cevap Anh.	B	CADCADACBADBDBBBCDA					
Sayısal (FEN)	aAbdcA baaDd ccA						
Cevap Anh.	B	BAABBACCCDCDCBDABAD					

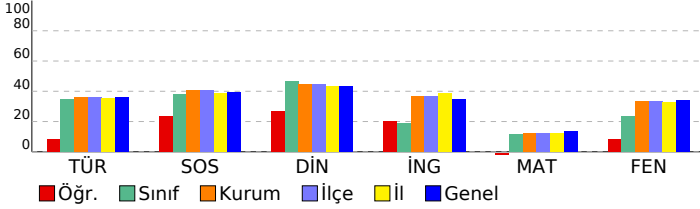

## 7. SINIF GÜÇLENDİREN KURUMSAL DENEME -2

### DERSLERE GÖRE BAŞARI ANALİZİ

Sözel (TÜR)					
Türkçe	S	D	Y	B%	
Bağlamdan yararlanarak bilmediği kelime ve kelime gruplarının anlamını tahmin eder.	1	0	1	0	
Bir işi işlem basamaklarına göre yazar.	1	0	1	0	
Görsellerle ilgili soruları cevaplar.	1	0	1	0	
Metinle ilgili soruları cevaplar.	1	1	0	100	
Deyim ve atasözlerinin metne katkısını belirler.	1	0	1	0	
Okudukları ile ilgili çıkarımlarda bulunur.	3	2	1	67	
Metnin içeriğine uygun başlık/başlıklar belirler.	1	0	1	0	
Metnin içeriğini yorumlar.	1	0	1	0	
Metindeki söz sanatlarını tespit eder.	1	1	0	100	
Metni oluşturan unsurlar arasındaki geçiş ve bağlantı ifadelerinin anlama olan katkısını değerlendirir.	1	1	0	100	
Yazdıklarını düzenler.	2	0	1	0	
Metinde ele alınan sorunlara farklı çözümler üretir.	2	1	1	50	
Çekim eklerinin işlevlerini ayırt eder.	2	0	2	0	
Grafik, tablo ve çizelgeyle sunulan bilgileri yorumlar.	1	0	1	0	
Faillerin anlam özelliklerini fark eder.	1	0	1	0	

Sözel (TAR)					
SOSYAL BİLGİLER					
S	D	Y	B%		
Osmanlı Devleti'nin fetih siyasetini örnekler üzerinden analiz eder.	3	1	2	33	
İletişim araçlarından yararlanırken haklarını kullanır ve sorumluluklarını yerine getirir.	1	0	1	0	
Osmanlı Devleti'nin siyasi güç olarak ortaya çıkış sürecini ve bu süreci etkileyen faktörleri açıklar.	3	3	0	100	
Medyanın sosyal değişim ve etkileşimdeki rolünü tartışır.	1	0	0	0	
Bireysel ve toplumsal ilişkilerde olumlu iletişim yollarını kullanır.	1	0	1	0	
İletişimi etkileyen tutum ve davranışları analiz ederek kendi tutum ve davranışlarını sorgular.	1	0	1	0	

Sözel (DİN)					
Din K.ve A.B.					
S	D	Y	B%		
Varlıklar âlemini özelliklerine göre ayırt eder.	2	0	1	0	
Melekleri özellikleri ve görevlerine göre sınıflandırır.	2	1	1	50	
Nâs suresini okur, anlamını söyler.	2	1	1	50	
Ahiret hayatının aşamalarını açıklar.	1	1	0	100	
İslam'da hac ibadetinin önemini ayet ve hadisler ışığında yorumlar.	1	1	1	0	
Hz. İsa'nın (a.s.) hayatını ana hatlarıyla tanıtır.	1	0	0	0	
Dünya hayatı ile ahiret hayatı arasındaki ilişkiyi yorumlar.	1	1	0	100	
Allah'ın (c.c.) adil, merhametli ve affedicisi olması ile ahiret inancı arasındaki ilişkiyi kurar.	1	0	1	0	

Sözel (İNG)					
İngilizce					
S	D	Y	B%		
Students will be able to understand short and simple texts on sports.	3	1	2	33	
Students will be able to talk about other people's appearances and personalities.	2	0	2	0	
Students will be able to ask questions related to the frequency of events.	1	1	0	100	
Students will be able to talk about routines/daily activities by using frequency adverbs and giving explanations and	1	0	1	0	
Students will be able to report on appearances and personalities of other people.	1	1	0	100	
Students will be able to write simple pieces to compare people.	1	0	1	0	
Students will be able to understand clear, standard speech on appearances and personalities.	1	1	0	100	

Sayısal (MAT)					
Matematik					
S	D	Y	B%		
Tam sayılarla çarpma ve bölme işlemlerini yapar.	4	0	2	0	
Devirli olan ve olmayan ondalık gösterimleri rasyonel sayı olarak ifade eder.	2	1	0	50	
Tam sayıların kendileri ile tekrarlı çarpımını üslü nicelik olarak ifade eder.	4	0	3	0	
Rasyonel sayıları sıralar ve karşılaştırır.	3	0	2	0	
Tam sayılarla toplama ve çıkarma işlemlerini yapar, ilgili problemleri çözer.	1	0	1	0	
Rasyonel sayıların ondalık gösterimle ifade eder.	2	1	1	50	
Tam sayılarla işlemler yapmayı gerektiren problemleri çözer.	2	0	2	0	
Rasyonel sayıları tanıtır ve sayı doğrusunda gösterir.	2	1	1	50	

Sayısal (FEN)					
Fen					
S	D	Y	B%		
Uzay teleskobunu açıklar.	1	0	0	0	
Hücrenin genel özelliklerini açıklar.	2	1	0	50	
Mitozun canlılar için önemini açıklar.	1	0	1	0	
Geçmişten günümüze, hücrenin yapısı ile ilgili görüşleri teknolojik gelişmelerle ilişkilendirerek tartışır.	1	0	1	0	
Mitozu ve genel özelliklerini açıklar.	2	0	1	0	
Sitoplazma bölünmesinin bitki ve hayvan hücrelerinde nasıl gerçekleştiğini açıklar.	1	0	0	0	
Galaksilerin yapısını açıklar.	2	0	1	0	
Hayvan ve bitki hücrelerini, temel kısımları ve görevleri açısından karşılaştırır.	2	1	1	50	
Mitozun birbirini takip eden farklı evrelerden oluştuğunu açıklar.	1	0	1	0	
Hücre-doku-organ-sistem-organizma ilişkisini açıklar.	1	1	0	100	
Takim yıldızı kavramını açıklar.	1	0	1	0	
Teknoloji ile uzay araştırmaları arasındaki ilişkiyi açıklar.	1	1	0	100	
Teleskobun gök bilimin gelişimindeki önemine yönelik çıkarımda bulunur.	2	0	2	0	
Evrenin Büyük Patlama ile oluştuğunu belirtir.	1	0	1	0	
Yıldızların sıcaklıklarına göre sınıflandırır.	1	1	0	100	

SINAV SONUÇ BELGESİ							
İSTANBUL / BAYRAMPAŞA / PROF.MUHARREM ERGİN ORTAOKULU							
Öğrenci				Numara		Sınıf	
EREN ÇELİK				515		7E	
Puan Türü	Puan	Genel Ort.	Dereceler				
			Snf	Kurum	İlçe	İl	Genel
LGS	▼ 270,018	285,650	13	185	185	2855	36287
Puanı Hesaplanan:			327	327	5293	67657	
Katılımlar:			27	327	327	5313	67888

Ders	Soru	Doğru	Yanlış	Net	Başarı %	Sınıf Ort.	Kurum Ort.	Genel Ort.
Türkçe	20	8	11	4,33	22	▼ 6,91	▼ 7,25	▼ 7,25
SOSYAL BİLGİLER	10	5	5	3,33	33	▼ 3,80	▼ 4,09	▼ 3,91
Din K.ve A.B.	10	4	3	3,00	30	▼ 4,64	▼ 4,45	▼ 4,34
İngilizce	10	5	3	4,00	40	▲ 1,86	▲ 3,69	▲ 3,48
Matematik	20	6	3	5,00	25	▲ 2,38	▲ 2,50	▲ 2,77
Fen	20	8	11	4,33	22	▼ 4,63	▼ 6,64	▼ 6,85
<b>Toplam:</b>	<b>90</b>	<b>36</b>	<b>36</b>	<b>24,00</b>	<b>27</b>	<b>▼ 24,23</b>	<b>▼ 28,61</b>	<b>▼ 28,60</b>

Soru No	12345678901234567890
Sözel (TÜR)	c DdaABbaaDacCccBDab
Cevap Anh.	ABDACABCDADCBABDCA
Sözel (TAR)	BBdcCCddDd
Cevap Anh.	BBCACCCADC
Sözel (DİN)	CDdc Bb B
Cevap Anh.	CDABDBCABC
Sözel (İNG)	b AcBd BCC
Cevap Anh.	DCAABBDBCC
Sayısal (MAT)	BB D a ADAbc
Cevap Anh.	ADCBBBDBDABCADACDAC
Sayısal (FEN)	abdADaCcaDCD bAcdbcB
Cevap Anh.	DABADBCDCDCDCABBAAB

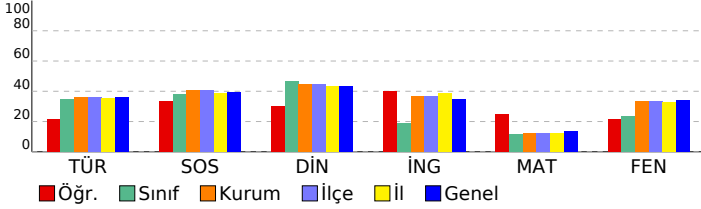

## 7. SINIF GÜÇLENDİREN KURUMSAL DENEME -2

DERSLERE GÖRE BAŞARI ANALİZİ					
<b>Sözel (TÜR)</b>					
<b>Türkçe</b>	<b>S</b>	<b>D</b>	<b>Y</b>	<b>B</b>	<b>%</b>
Bağlamdan yararlanarak bilmediği kelime ve kelime gruplarının anlamını tahmin eder.	1	0	1	0	0
Bir işi işlem basamaklarına göre yazar.	1	0	0	0	0
Görsellerle ilgili soruları cevaplar.	1	1	0	100	
Metinle ilgili soruları cevaplar.	1	0	1	0	0
Deyim ve atasözlerinin metne katkısını belirler.	1	0	1	0	0
Okudukları ile ilgili çıkarımlarda bulunur.	3	2	1	67	
Metnin içeriğine uygun başlık/başlıklar belirler.	1	0	1	0	0
Metnin içeriğini yorumlar.	1	0	1	0	0
Metindeki söz sanatlarını tespit eder.	1	1	0	100	
Metni oluşturan unsurlar arasındaki geçiş ve bağlantı ifadelerinin anlama olan katkısını değerlendirir.	1	1	0	100	
Yazdıklarını düzenler.	2	0	2	0	0
Metinde ele alınan sorunlara farklı çözümler üretir.	2	1	1	50	
Çekim eklerinin işlevlerini ayırt eder.	2	1	1	50	
Grafik, tablo ve çizelgeyle sunulan bilgileri yorumlar.	1	1	0	100	
Faillerin anlam özelliklerini fark eder.	1	0	1	0	0
<b>Sözel (TAR)</b>					
<b>SOSYAL BİLGİLER</b>					
<b>S</b>	<b>D</b>	<b>Y</b>	<b>B</b>	<b>%</b>	
Osmanlı Devleti'nin fetih siyasetini örnekler üzerinden analiz eder.	3	2	1	67	
İletişim araçlarından yararlanırken haklarını kullanır ve sorumluluklarını yerine getirir.	1	1	0	100	
Osmanlı Devleti'nin siyasi güç olarak ortaya çıkış sürecini ve bu süreci etkileyen faktörleri açıklar.	3	0	3	0	0
Medyanın sosyal değişim ve etkileşimdeki rolünü tartışır.	1	1	0	100	
Bireysel ve toplumsal ilişkilerde olumlu iletişim yollarını kullanır.	1	1	0	100	
İletişimi etkileyen tutum ve davranışları analiz ederek kendi tutum ve davranışlarını sorgular.	1	0	1	0	0
<b>Sözel (DİN)</b>					
<b>Din K.ve A.B.</b>					
<b>S</b>	<b>D</b>	<b>Y</b>	<b>B</b>	<b>%</b>	
Varlıkların önemini özelliklerine göre ayırt eder.	2	1	1	50	
Melekleri özellikleri ve görevlerine göre sınıflandırır.	2	1	0	50	
Nâs suresini okur, anlamını söyler.	2	1	1	50	
Ahiret hayatının aşamalarını açıklar.	1	0	1	0	0
İslam'da hac ibadetinin önemini ayet ve hadisler ışığında yorumlar.	1	0	1	0	0
Hz. İsa'nın (a.s.) hayatını ana hatlarıyla tanıtır.	1	0	0	0	0
Dünya hayatı ile ahiret hayatı arasındaki ilişkiyi yorumlar.	1	1	0	100	
Allah'ın (c.c.) adil, merhametli ve affedicisi olması ile ahiret inancı arasındaki ilişkiyi kurar.	1	0	0	0	0
<b>Sözel (İNG)</b>					
<b>İngilizce</b>					
<b>S</b>	<b>D</b>	<b>Y</b>	<b>B</b>	<b>%</b>	
Students will be able to understand short and simple texts on sports.	3	2	1	67	
Students will be able to talk about other people's appearances and personalities.	2	0	1	0	0
Students will be able to ask questions related to the frequency of events.	1	1	0	100	
Students will be able to talk about routines/daily activities by using frequency adverbs and giving explanations and	1	0	1	0	0
Students will be able to report on appearances and personalities of other people.	1	1	0	100	
Students will be able to write simple pieces to compare people.	1	0	0	0	0
Students will be able to understand clear, standard speech on appearances and personalities.	1	1	0	100	
<b>Sayısal (MAT)</b>					
<b>Matematik</b>					
<b>S</b>	<b>D</b>	<b>Y</b>	<b>B</b>	<b>%</b>	
Tam sayılarla çarpma ve bölme işlemlerini yapar.	4	0	0	0	0
Devirli olan ve olmayan ondalık gösterimleri rasyonel sayı olarak ifade eder.	2	0	1	0	0
Tam sayıların kendileri ile tekrarlı çarpımını üslü nicelik olarak ifade eder.	4	2	0	50	
Rasyonel sayıları sıralar ve karşılaştırır.	3	1	0	33	
Tam sayılarla toplama ve çıkarma işlemlerini yapar, ilgili problemleri çözer.	1	0	1	0	0
Rasyonel sayıların ondalık gösterimle ifade eder.	2	1	0	50	
Tam sayılarla işlemler yapmayı gerektiren problemleri çözer.	2	2	0	100	
Rasyonel sayıları tanıtır ve sayı doğrusunda gösterir.	2	0	1	0	0
<b>Sayısal (FEN)</b>					
<b>Fen</b>					
<b>S</b>	<b>D</b>	<b>Y</b>	<b>B</b>	<b>%</b>	
Uzay teleskobunu açıklar.	1	0	1	0	0
Hücrenin genel özelliklerini açıklar.	2	0	2	0	0
Mitozun canlılar için önemini açıklar.	1	0	1	0	0
Geçmişten günümüze, hücrenin yapısı ile ilgili görüşleri teknolojik gelişmelerle ilişkilendirerek tartışır.	1	1	0	100	
Mitozu ve genel özelliklerini açıklar.	2	2	0	100	
Sitoplazma bölünmesinin bitki ve hayvan hücrelerinde nasıl gerçekleştiğini açıklar.	1	0	1	0	0
Galaksilerin yapısını açıklar.	2	1	1	50	
Hayvan ve bitki hücrelerini, temel kısımları ve görevleri açısından karşılaştırır.	2	0	1	0	0
Mitozun birbirini takip eden farklı evrelerden oluştuğunu açıklar.	1	0	1	0	0
Hücre-doku-organ-sistem-organizma ilişkisini açıklar.	1	1	0	100	
Takım yıldızı kavramını açıklar.	1	1	0	100	
Teknoloji ile uzay araştırmaları arasındaki ilişkiyi açıklar.	1	1	0	100	
Teleskobun gök bilim gelişimindeki önemine yönelik çıkarımda bulunur.	2	1	1	50	
Evrenin Büyük Patlama ile oluştuğunu belirtir.	1	0	1	0	0
Yıldızların sıcaklıklarına göre sınıflandırır.	1	0	1	0	0



SINAV SONUÇ BELGESİ							
İSTANBUL / BAYRAMPAŞA / PROF.MUHARREM ERGİN ORTAOKULU							
Öğrenci				Numara		Sınıf	
ESMA YALÇ A A				80		7E	
Puan Türü	Puan	Genel Ort.	Dereceler				
			Snf	Kurum	İlçe	İl	Genel
LGS	▼ 270,532	285,650	12	183	183	2839	36109
Puanı Hesaplanan:			327	327	5293	67657	
Katılımlar:			27	327	327	5313	67888

Ders	Soru	Doğru	Yanlış	Net	Başarı %	Sınıf Ort.	Kurum Ort.	Genel Ort.
Türkçe	20	16	4	14,67	73	▲ 6,91	▲ 7,25	▲ 7,25
SOSYAL BİLGİLER	10	4	6	2,00	20	▼ 3,80	▼ 4,09	▼ 3,91
Din K.ve A.B.	10	6	4	4,67	47	▲ 4,64	▲ 4,45	▲ 4,34
İngilizce	10	1	9	-2,00	-20	▼ 1,86	▼ 3,69	▼ 3,48
Matematik	20	2	4	0,67	3	▼ 2,38	▼ 2,50	▼ 2,77
<b>Toplam:</b>	<b>90</b>	<b>29</b>	<b>27</b>	<b>20,00</b>	<b>22</b>	<b>▼ 24,23</b>	<b>▼ 28,61</b>	<b>▼ 28,60</b>

Soru No	1 2 3 4 5 6 7 8 9 0 1 2 3 4 5 6 7 8 9 0
Sözel (TÜR)	AaDBgBCDADCaCBACADdA
Cevap Anh.	B ACDBABCDADCCBACADBA
Sözel (TAR)	CbAbbCcaBc
Cevap Anh.	B CDACCCACBB
Sözel (DİN)	CaACdDaAcC
Cevap Anh.	B CBACBDBADC
Sözel (İNG)	abBbaacdaa
Cevap Anh.	B CCBDBBAACD
Sayısal (MAT)	b aA d B a
Cevap Anh.	B CADCADACBADDBBBBCDA

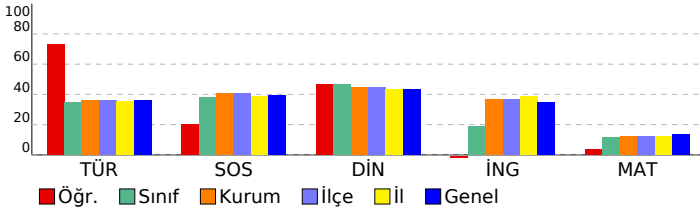

## 7. SINIF GÜÇLENDİREN KURUMSAL DENEME -2

DERSLERE GÖRE BAŞARI ANALİZİ				
Sözel (TÜR)				
Türkçe	S	D	Y	B%
Bağlamdan yararlanarak bilmediği kelime ve kelime gruplarının anlamını tahmin eder.	1	1	0	100
Bir işi işlem basamaklarına göre yazar.	1	0	1	0
Görsellerle ilgili soruları cevaplar.	1	1	0	100
Metinle ilgili soruları cevaplar.	1	1	0	100
Deyim ve atasözlerinin metne katkısını belirler.	1	1	0	100
Okudukları ile ilgili çıkarımlarda bulunur.	3	3	0	100
Metnin içeriğine uygun başlık/başlıklar belirler.	1	1	0	100
Metnin içeriğini yorumlar.	1	0	1	0
Metindeki söz sanatlarını tespit eder.	1	1	0	100
Metni oluşturan unsurlar arasındaki geçiş ve bağlantı ifadelerinin anlama olan katkısını değerlendirir.	1	1	0	100
Yazdıklarını düzenler.	2	1	1	50
Metinde ele alınan sorunlara farklı çözümler üretir.	2	2	0	100
Çekim eklerinin işlevlerini ayırt eder.	2	1	1	50
Grafik, tablo ve çizelgeyle sunulan bilgileri yorumlar.	1	1	0	100
Faillerin anlam özelliklerini fark eder.	1	1	0	100

Sözel (TAR)				
SOSYAL BİLGİLER				
S	D	Y	B%	
Osmanlı Devleti'nin fetih siyasetini örnekler üzerinden analiz eder.	3	0	3	0
İletişim araçlarından yararlanırken haklarını kullanır ve sorumluluklarını yerine getirir.	1	1	0	100
Osmanlı Devleti'nin siyasi güç olarak ortaya çıkış sürecini ve bu süreci etkileyen faktörleri açıklar.	3	1	2	33
Medyanın sosyal değişim ve etkileşimdeki rolünü tartışır.	1	1	0	100
Bireysel ve toplumsal ilişkilerde olumlu iletişim yollarını kullanır.	1	0	1	0
İletişimi etkileyen tutum ve davranışları analiz ederek kendi tutum ve davranışlarını sorgular.	1	1	0	100

Sözel (DİN)				
Din K.ve A.B.				
S	D	Y	B%	
Varlıklar âlemini özelliklerine göre ayırt eder.	2	2	0	100
Melekleri özellikleri ve görevlerine göre sınıflandırır.	2	1	1	50
Nâs suresini okur, anlamını söyler.	2	1	1	50
Ahiret hayatının aşamalarını açıklar.	1	0	1	0
İslam'da hac ibadetinin önemini ayet ve hadisler ışığında yorumlar.	1	1	0	100
Hz. İsa'nın (a.s.) hayatını ana hatlarıyla tanıtır.	1	1	0	100
Dünya hayatı ile ahiret hayatı arasındaki ilişkiyi yorumlar.	1	0	1	0
Allah'ın (c.c.) adil, merhametli ve affedicisi olması ile ahiret inancı arasındaki ilişkiyi kurar.	1	1	0	100

Sözel (İNG)				
İngilizce	S	D	Y	B%
Students will be able to understand short and simple texts on sports.	3	1	2	33
Students will be able to talk about other people's appearances and personalities.	2	0	2	0
Students will be able to ask questions related to the frequency of events.	1	0	1	0
Students will be able to talk about routines/daily activities by using frequency adverbs and giving explanations and	1	0	1	0
Students will be able to report on appearances and personalities of other people.	1	0	1	0
Students will be able to write simple pieces to compare people.	1	0	1	0
Students will be able to understand clear, standard speech on appearances and personalities.	1	0	1	0

Sayısal (MAT)				
Matematik				
S	D	Y	B%	
Tam sayılarla çarpma ve bölme işlemlerini yapar.	4	0	1	0
Devirli olan ve olmayan ondalık gösterimleri rasyonel sayı olarak ifade eder.	2	0	0	0
Tam sayıların kendileri ile tekrarlı çarpımını üslü nicelik olarak ifade eder.	4	0	0	0
Rasyonel sayıları sıralar ve karşılaştırır.	3	0	1	0
Tam sayılarla toplama ve çıkarma işlemlerini yapar, ilgili problemleri çözer.	1	1	0	100
Rasyonel sayıların ondalık gösterimle ifade eder.	2	0	1	0
Tam sayılarla işlemler yapmayı gerektiren problemleri çözer.	2	1	0	50
Rasyonel sayıları tanıtır ve sayı doğrusunda gösterir.	2	0	1	0

Sayısal (FEN)				
Fen				
S	D	Y	B%	
Uzay teleskobunu açıklar.	1	0	0	0
Hücrenin genel özelliklerini açıklar.	2	0	0	0
Mitozun canlılar için önemini açıklar.	1	0	0	0
Geçmişten günümüze, hücrenin yapısı ile ilgili görüşleri teknolojik gelişmelerle ilişkilendirerek tartışır.	1	0	0	0
Mitozu ve genel özelliklerini açıklar.	2	0	0	0
Sitoplazma bölünmesinin bitki ve hayvan hücrelerinde nasıl gerçekleştiğini açıklar.	1	0	0	0
Galaksilerin yapısını açıklar.	2	0	0	0
Hayvan ve bitki hücrelerini, temel kısımları ve görevleri açısından karşılaştırır.	2	0	0	0
Mitozun birbirini takip eden farklı evrelerden oluştuğunu açıklar.	1	0	0	0
Hücre-doku-organ-sistem-organizma ilişkisini açıklar.	1	0	0	0
Takim yıldızı kavramını açıklar.	1	0	0	0
Teknoloji ile uzay araştırmaları arasındaki ilişkiyi açıklar.	1	0	0	0
Teleskobun gök bilim gelişimindeki önemine yönelik çıkarımda bulunur.	2	0	0	0
Evrenin Büyük Patlama ile oluştuğunu belirtir.	1	0	0	0
Yıldızların sıcaklıklarına göre sınıflandırır.	1	0	0	0

SINAV SONUÇ BELGESİ							
İSTANBUL / BAYRAMPAŞA / PROF.MUHARREM ERGİN ORTAOKULU							
Öğrenci				Numara		Sınıf	
EYMEN HAMZA				35		7E	
Puan Türü	Puan	Genel Ort.	Dereceler				
			Snf	Kurum	İlçe	İl	Genel
LGS	▲ 417,324	285,650	1	12	12	223	3298
Puanı Hesaplanan:			327	327	5293	67657	
Katılımlar:			27	327	327	5313	67888

Ders	Soru	Doğru	Yanlış	Net	Başarı %	Sınıf Ort.	Kurum Ort.	Genel Ort.
Türkçe	20	15	5	13,33	67	▲ 6,91	▲ 7,25	▲ 7,25
SOSYAL BİLGİLER	10	9	1	8,67	87	▲ 3,80	▲ 4,09	▲ 3,91
Din K.ve A.B.	10	9	1	8,67	87	▲ 4,64	▲ 4,45	▲ 4,34
İngilizce	10	10	0	10,00	100	▲ 1,86	▲ 3,69	▲ 3,48
Matematik	20	15	4	13,67	68	▲ 2,38	▲ 2,50	▲ 2,77
Fen	20	16	4	14,67	73	▲ 4,63	▲ 6,64	▲ 6,85
<b>Toplam:</b>	<b>90</b>	<b>74</b>	<b>15</b>	<b>69,00</b>	<b>77</b>	<b>▲ 24,23</b>	<b>▲ 28,61</b>	<b>▲ 28,60</b>

Soru No	12345678901234567890
Sözel (TÜR)	ACDBdAcADDCBACADcA
Cevap Anh.	B ACDBABCDADDCBACADBA
Sözel (TAR)	CDACCCdCBB
Cevap Anh.	B CDACCCACBB
Sözel (DİN)	CBACBDBbDC
Cevap Anh.	B CBACBDBADC
Sözel (İNG)	CCBDBBAACD
Cevap Anh.	B CCBDBBAACD
Sayısal (MAT)	CAcCADaCa DBDcBBBCcA
Cevap Anh.	B CADCADACBADDBBBBCDA
Sayısal (FEN)	BAABBACCbaDaDCBcABAD
Cevap Anh.	B BAABBACCDCDCDBDABAD

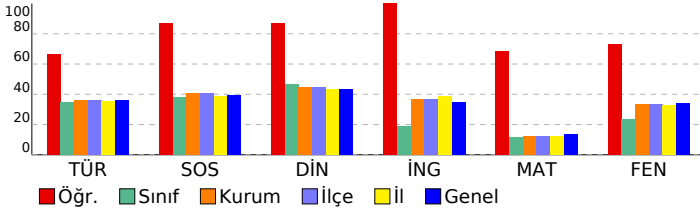

7. SINIF GÜÇLENDİREN KURUMSAL DENEME -2					
DERSLERE GÖRE BAŞARI ANALİZİ					
<b>Sözel (TÜR)</b>					
<b>Türkçe</b>					<b>S D Y B%</b>
Bağlamdan yararlanarak bilmediği kelime ve kelime gruplarının anlamını tahmin eder.	1	1	0	100	
Bir işi işlem basamaklarına göre yazar.	1	0	1	0	
Görsellerle ilgili soruları cevaplar.	1	1	0	100	
Metinle ilgili soruları cevaplar.	1	1	0	100	
Deyim ve atasözlerinin metne katkısını belirler.	1	1	0	100	
Okudukları ile ilgili çıkarımlarda bulunur.	3	3	0	100	
Metnin içeriğine uygun başlık/başlıklar belirler.	1	1	0	100	
Metnin içeriğini yorumlar.	1	1	0	100	
Metindeki söz sanatlarını tespit eder.	1	1	0	100	
Metni oluşturan unsurlar arasındaki geçiş ve bağlantı ifadelerinin anlama olan katkısını değerlendirir.	1	1	0	100	
Yazdıklarını düzenler.	2	1	1	50	
Metinde ele alınan sorunlara farklı çözümler üretir.	2	0	2	0	
Çekim eklerinin işlevlerini ayırt eder.	2	1	1	50	
Grafik, tablo ve çizelgeyle sunulan bilgileri yorumlar.	1	1	0	100	
Faillerin anlam özelliklerini fark eder.	1	1	0	100	
<b>Sözel (TAR)</b>					
<b>SOSYAL BİLGİLER</b>					
					<b>S D Y B%</b>
Osmanlı Devleti'nin fetih siyasetini örnekler üzerinden analiz eder.	3	3	0	100	
İletişim araçlarından yararlanırken haklarını kullanır ve sorumluluklarını yerine getirir.	1	1	0	100	
Osmanlı Devleti'nin siyasi güç olarak ortaya çıkış sürecini ve bu süreci etkileyen faktörleri açıklar.	3	2	1	67	
Medyanın sosyal değişim ve etkileşimdeki rolünü tartışır.	1	1	0	100	
Bireysel ve toplumsal ilişkilerde olumlu iletişim yollarını kullanır.	1	1	0	100	
İletişimi etkileyen tutum ve davranışları analiz ederek kendi tutum ve davranışlarını sorgular.	1	1	0	100	
<b>Sözel (DİN)</b>					
<b>Din K.ve A.B.</b>					
					<b>S D Y B%</b>
Varlıkların değerini özelliklerine göre ayırt eder.	2	1	1	50	
Melekleri özellikleri ve görevlerine göre sınıflandırır.	2	2	0	100	
Nâs suresini okur, anlamını söyler.	2	1	1	50	
Ahret hayatının aşamalarını açıklar.	1	1	0	100	
İslam'da hac ibadetinin önemini ayet ve hadisler ışığında yorumlar.	1	1	0	100	
Hz. İsa'nın (a.s.) hayatını ana hatlarıyla tanıtır.	1	1	0	100	
Dünya hayatı ile ahiret hayatı arasındaki ilişkiyi yorumlar.	1	1	0	100	
Allah'ın (c.c.) adil, merhametli ve affedicisi olması ile ahiret inancı arasındaki ilişkiyi kurar.	1	1	0	100	
<b>Sözel (İNG)</b>					
<b>İngilizce</b>					
					<b>S D Y B%</b>
Students will be able to understand short and simple texts on sports.	3	3	0	100	
Students will be able to talk about other people's appearances and personalities.	2	2	0	100	
Students will be able to ask questions related to the frequency of events.	1	1	0	100	
Students will be able to talk about routines/daily activities by using frequency adverbs and giving explanations and	1	1	0	100	
Students will be able to report on appearances and personalities of other people.	1	1	0	100	
Students will be able to write simple pieces to compare people.	1	1	0	100	
Students will be able to understand clear, standard speech on appearances and personalities.	1	1	0	100	
<b>Sayısal (MAT)</b>					
<b>Matematik</b>					
					<b>S D Y B%</b>
Tam sayılarla çarpma ve bölme işlemlerini yapar.	4	3	1	75	
Devirli olan ve olmayan ondalık gösterimleri rasyonel sayı olarak ifade eder.	2	1	1	50	
Tam sayıların kendileri ile tekrarlı çarpımını üslü nicelik olarak ifade eder.	4	4	0	100	
Rasyonel sayıları sıralar ve karşılaştırır.	3	1	3	33	
Tam sayılarla toplama ve çıkarma işlemlerini yapar, ilgili problemleri çözer.	1	0	1	0	
Rasyonel sayıların ondalık gösterimle ifade eder.	2	2	0	100	
Tam sayılarla işlemler yapmayı gerektiren problemleri çözer.	2	2	0	100	
Rasyonel sayıları tanıtır ve sayı doğrusunda gösterir.	2	2	0	100	
<b>Sayısal (FEN)</b>					
<b>Fen</b>					
					<b>S D Y B%</b>
Uzay teleskobunu açıklar.	1	1	0	100	
Hücrenin genel özelliklerini açıklar.	2	2	0	100	
Mitozun canlılar için önemini açıklar.	1	1	0	100	
Geçmişten günümüze, hücrenin yapısı ile ilgili görüşleri teknolojik gelişmelerle ilişkilendirerek tartışır.	1	1	0	100	
Mitozu ve genel özelliklerini açıklar.	2	0	2	0	
Sitoplazma bölünmesinin bitki ve hayvan hücrelerinde nasıl gerçekleştiğini açıklar.	1	1	0	100	
Galaksilerin yapısını açıklar.	2	2	0	100	
Hayvan ve bitki hücrelerini, temel kısımları ve görevleri açısından karşılaştırır.	2	2	0	100	
Mitozun birbirini takip eden farklı evrelerden oluştuğunu açıklar.	1	0	1	0	
Hücre-doku-organ-sistem-organizma ilişkisini açıklar.	1	1	0	100	
Takim yıldızı kavramını açıklar.	1	0	1	0	
Teknoloji ile uzay araştırmaları arasındaki ilişkiyi açıklar.	1	1	0	100	
Teleskobun gök bilim gelişimindeki önemine yönelik çıkarımda bulunur.	2	2	0	100	
Evrenin Büyük Patlama ile oluştuğunu belirtir.	1	1	0	100	
Yıldızların sıcaklıklarına göre sınıflandırır.	1	1	0	100	

SINAV SONUÇ BELGESİ							
İSTANBUL / BAYRAMPAŞA / PROF.MUHARREM ERGİN ORTAOKULU							
Öğrenci			Numara	Sınıf			
EZEL DEŞEN			1472	7E			
Puan Türü	Puan	Genel Ort.	Dereceler				
			Snf	Kurum	İlçe	İl	Genel
LGS	▲ 319,525	285,650	5	104	104	1622	21023
	Puanı Hesaplanan:		327	327	5293	67657	
Katılımlar:			27	327	327	5313	67888

Ders	Soru	Doğru	Yanlış	Net	Başarı %	Sınıf Ort.	Kurum Ort.	Genel Ort.
Türkçe	20	12	4	10,67	53	▲ 6,91	▲ 7,25	▲ 7,25
SOSYAL BİLGİLER	10	6	1	5,67	57	▲ 3,80	▲ 4,09	▲ 3,91
Din K.ve A.B.	10	8	1	7,67	77	▲ 4,64	▲ 4,45	▲ 4,34
İngilizce	10	1	0	1,00	10	▼ 1,86	▼ 3,69	▼ 3,48
Matematik	20	5	0	5,00	25	▲ 2,38	▲ 2,50	▲ 2,77
Fen	20	9	4	7,67	38	▲ 4,63	▲ 6,64	▲ 6,85
<b>Toplam:</b>	<b>90</b>	<b>41</b>	<b>10</b>	<b>37,67</b>	<b>42</b>	<b>▲ 24,23</b>	<b>▲ 28,61</b>	<b>▲ 28,60</b>

Soru No	12345678901234567890
Sözel (TÜR)	dDB BCaADbDCBA dD A
Cevap Anh.	B ACDBABCADDCBCACADBA
Sözel (TAR)	CDAd C CB
Cevap Anh.	B CDACCCACBB
Sözel (DİN)	CBACB aADC
Cevap Anh.	B CBACBDBADC
Sözel (İNG)	B
Cevap Anh.	B CCBDBBAACD
Sayısal (MAT)	A BBBC
Cevap Anh.	B CADCADACBADDBBBBCDA
Sayısal (FEN)	dA BBAC b Dd Cd AB
Cevap Anh.	B BAABBACCDCDCBDABAD

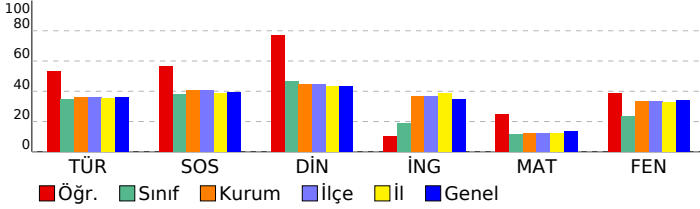

## 7. SINIF GÜÇLENDİREN KURUMSAL DENEME -2

DERSLERE GÖRE BAŞARI ANALİZİ				
Sözel (TÜR)				
Türkçe	S	D	Y	B%
Bağlamdan yararlanarak bilmediği kelime ve kelime gruplarının anlamını tahmin eder.	1	1	0	100
Bir işi işlem basamaklarına göre yazar.	1	0	0	0
Görsellerle ilgili soruları cevaplar.	1	1	0	100
Metinle ilgili soruları cevaplar.	1	0	1	0
Deyim ve atasözlerinin metne katkısını belirler.	1	0	0	0
Okudukları ile ilgili çıkarımlarda bulunur.	3	2	1	67
Metnin içeriğine uygun başlık/başlıklar belirler.	1	1	0	100
Metnin içeriğini yorumlar.	1	1	0	100
Metindeki söz sanatlarını tespit eder.	1	1	0	100
Metni oluşturan unsurlar arasındaki geçiş ve bağlantı ifadelerinin anlama olan katkısını değerlendirir.	1	1	0	100
Yazdıklarını düzenler.	2	0	2	0
Metinde ele alınan sorunlara farklı çözümler üretir.	2	0	2	100
Çekim eklerinin işlevlerini ayırt eder.	2	1	0	50
Grafik, tablo ve çizelgeyle sunulan bilgileri yorumlar.	1	1	0	100
Faillerin anlam özelliklerini fark eder.	1	0	0	0

Sözel (TAR)				
SOSYAL BİLGİLER				
S	D	Y	B%	
Osmanlı Devleti'nin fetih siyasetini örnekler üzerinden analiz eder.	3	1	33	
İletişim araçlarından yararlanırken haklarını kullanır ve sorumluluklarını yerine getirir.	1	1	100	
Osmanlı Devleti'nin siyasi güç olarak ortaya çıkış sürecini ve bu süreci etkileyen faktörleri açıklar.	3	2	67	
Medyanın sosyal değişim ve etkileşimdeki rolünü tartışır.	1	1	100	
Bireysel ve toplumsal ilişkilerde olumlu iletişim yollarını kullanır.	1	0	0	
İletişimi etkileyen tutum ve davranışları analiz ederek kendi tutum ve davranışlarını sorgular.	1	1	100	

Sözel (DİN)				
Din K.ve A.B.				
S	D	Y	B%	
Varlıklar âlemini özelliklerine göre ayırt eder.	2	2	100	
Melekleri özellikleri ve görevlerine göre sınıflandırır.	2	1	50	
Nâs suresini okur, anlamını söyler.	2	2	100	
Ahiret hayatının aşamalarını açıklar.	1	0	0	
İslam'da hac ibadetinin önemini ayet ve hadisler ışığında yorumlar.	1	1	100	
Hz. İsa'nın (a.s.) hayatını ana hatlarıyla tanıtır.	1	1	100	
Dünya hayatı ile ahiret hayatı arasındaki ilişkiyi yorumlar.	1	1	100	
Allah'ın (c.c.) adil, merhametli ve affedicisi olması ile ahiret inancı arasındaki ilişkiyi kurar.	1	1	100	

Sözel (İNG)				
İngilizce				
S	D	Y	B%	
Students will be able to understand short and simple texts on sports.	3	1	33	
Students will be able to talk about other people's appearances and personalities.	2	0	0	
Students will be able to ask questions related to the frequency of events.	2	0	0	
Students will be able to talk about routines/daily activities by using frequency adverbs and giving explanations and	1	0	0	
Students will be able to report on appearances and personalities of other people.	1	0	0	
Students will be able to write simple pieces to compare people.	1	0	0	
Students will be able to understand clear, standard speech on appearances and personalities.	1	0	0	

Sayısal (MAT)				
Matematik				
S	D	Y	B%	
Tam sayılarla çarpma ve bölme işlemlerini yapar.	4	0	0	
Devirli olan ve olmayan ondalık gösterimleri rasyonel sayı olarak ifade eder.	2	1	50	
Tam sayıların kendileri ile tekrarlı çarpımını üslü nicelik olarak ifade eder.	4	3	75	
Rasyonel sayıları sıralar ve karşılaştırır.	3	0	0	
Tam sayılarla toplama ve çıkarma işlemlerini yapar, ilgili problemleri çözer.	1	0	0	
Rasyonel sayıların ondalık gösterimle ifade eder.	2	0	0	
Tam sayılarla işlemler yapmayı gerektiren problemleri çözer.	2	1	50	
Rasyonel sayıları tanıtır ve sayı doğrusunda gösterir.	2	0	0	

Sayısal (FEN)				
Fen				
S	D	Y	B%	
Uzay teleskobunu açıklar.	1	0	0	
Hücrenin genel özelliklerini açıklar.	2	1	50	
Mitozun canlılar için önemini açıklar.	1	1	100	
Geçmişten günümüze, hücrenin yapısı ile ilgili görüşleri teknolojik gelişmelerle ilişkilendirerek tartışır.	1	1	100	
Mitozu ve genel özelliklerini açıklar.	2	0	0	
Sitoplazma bölünmesinin bitki ve hayvan hücrelerinde nasıl gerçekleştiğini açıklar.	1	1	100	
Galaksilerin yapısını açıklar.	2	1	50	
Hayvan ve bitki hücrelerini, temel kısımları ve görevleri açısından karşılaştırır.	2	0	0	
Mitozun birbirini takip eden farklı evrelerden oluştuğunu açıklar.	1	1	100	
Hücre-doku-organ-sistem-organizma ilişkisini açıklar.	1	1	100	
Takim yıldızı kavramını açıklar.	1	0	0	
Teknoloji ile uzay araştırmaları arasındaki ilişkiyi açıklar.	1	1	100	
Teleskobun gök bilim gelişimindeki önemine yönelik çıkarımda bulunur.	2	1	50	
Evrenin Büyük Patlama ile oluştuğunu belirtir.	1	1	100	
Yıldızların sıcaklıklarına göre sınıflandırır.	1	1	100	

SINAV SONUÇ BELGESİ							
İSTANBUL / BAYRAMPAŞA / PROF.MUHARREM ERGİN ORTAOKULU							
Öğrenci				Numara		Sınıf	
GEDSONA FERNANDES				83		7E	
Puan Türü	Puan	Genel Ort.	Dereceler				
			Snf	Kurum	İlçe	İl	Genel
LGS	▲ 340,585	285,650	4	70	70	1161	15499
Puanı Hesaplanan:			327	327	5293	67657	
Katılımlar:			27	327	327	5313	67888

Ders	Soru	Doğru	Yanlış	Net	Başarı %	Sınıf Ort.	Kurum Ort.	Genel Ort.
Türkçe	20	15	5	13,33	67	▲ 6,91	▲ 7,25	▲ 7,25
SOSYAL BİLGİLER	10	7	3	6,00	60	▲ 3,80	▲ 4,09	▲ 3,91
Din K.ve A.B.	10	9	1	8,67	87	▲ 4,64	▲ 4,45	▲ 4,34
İngilizce	10	8	2	7,33	73	▲ 1,86	▲ 3,69	▲ 3,48
Matematik	20	10	10	6,67	33	▲ 2,38	▲ 2,50	▲ 2,77
Fen	20	9	11	5,33	27	▲ 4,63	▼ 6,64	▼ 6,85
<b>Toplam:</b>	<b>90</b>	<b>58</b>	<b>32</b>	<b>47,33</b>	<b>53</b>	<b>▲ 24,23</b>	<b>▲ 28,61</b>	<b>▲ 28,60</b>

Soru No	12345678901234567890
Sözel (TÜR)	AđDACABCDCDacCccBDCb
Cevap Anh.	ABDACABCDCDADCABBDCA
Sözel (TAR)	BBadCCCADD
Cevap Anh.	BBACCCADC
Sözel (DİN)	CDABDBdABC
Cevap Anh.	CDABDBCABC
Sözel (İNG)	bCAABBbBCC
Cevap Anh.	DCAABBDBCC
Sayısal (MAT)	cDacaaDaBcbaCADACcAC
Cevap Anh.	ADCBBDBDBACADACDAC
Sayısal (FEN)	aAdAbdCDaDbbdCABdbAa
Cevap Anh.	DABADBCDCDCCCABBAAB

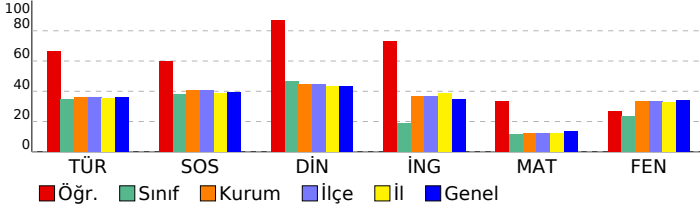

## 7. SINIF GÜÇLENDİREN KURUMSAL DENEME -2

DERSLERE GÖRE BAŞARI ANALİZİ				
Sözel (TÜR)				
Türkçe	S	D	Y	B%
Bağlamdan yararlanarak bilmediği kelime ve kelime gruplarının anlamını tahmin eder.	1	1	0	100
Bir işi işlem basamaklarına göre yazar.	1	0	1	0
Görsellerle ilgili soruları cevaplar.	1	1	0	100
Metinle ilgili soruları cevaplar.	1	1	0	100
Deyim ve atasözlerinin metne katkısını belirler.	1	1	0	100
Okudukları ile ilgili çıkarımlarda bulunur.	3	3	0	100
Metnin içeriğine uygun başlık/başlıklar belirler.	1	1	0	100
Metnin içeriğini yorumlar.	1	1	0	100
Metindeki söz sanatlarını tespit eder.	1	1	0	100
Metni oluşturan unsurlar arasındaki geçiş ve bağlantı ifadelerinin anlama olan katkısını değerlendirir.	1	1	0	100
Yazdıklarını düzenler.	2	1	1	50
Metinde ele alınan sorunlara farklı çözümler üretir.	2	1	1	50
Çekim eklerinin işlevlerini ayırt eder.	2	1	1	50
Grafik, tablo ve çizelgeyle sunulan bilgileri yorumlar.	1	1	0	100
Faillerin anlam özelliklerini fark eder.	1	0	1	0

Sözel (TAR)				
SOSYAL BİLGİLER				
S	D	Y	B%	
Osmanlı Devleti'nin fetih siyasetini örnekler üzerinden analiz eder.	3	3	0	100
İletişim araçlarından yararlanırken haklarını kullanır ve sorumluluklarını yerine getirir.	1	1	0	100
Osmanlı Devleti'nin siyasi güç olarak ortaya çıkış sürecini ve bu süreci etkileyen faktörleri açıklar.	3	0	3	0
Medyanın sosyal değişim ve etkileşimdeki rolünü tartışır.	1	1	0	100
Bireysel ve toplumsal ilişkilerde olumlu iletişim yollarını kullanır.	1	1	0	100
İletişimi etkileyen tutum ve davranışları analiz ederek kendi tutum ve davranışlarını sorgular.	1	1	0	100

Sözel (DİN)				
Din K.ve A.B.				
S	D	Y	B%	
Varlıklar âlemini özelliklerine göre ayırt eder.	2	2	0	100
Melekleri özellikleri ve görevlerine göre sınıflandırır.	2	2	0	100
Nâs suresini okur, anlamını söyler.	2	2	0	100
Ahiret hayatının aşamalarını açıklar.	1	1	0	100
İslam'da hac ibadetinin önemini ayet ve hadisler ışığında yorumlar.	1	1	0	100
Hz. İsa'nın (a.s.) hayatını ana hatlarıyla tanıtır.	1	1	0	100
Dünya hayatı ile ahiret hayatı arasındaki ilişkiyi yorumlar.	1	1	0	100
Allah'ın (c.c.) adil, merhametli ve affedicisi olması ile ahiret inancı arasındaki ilişkiyi kurar.	1	1	0	100

Sözel (İNG)				
İngilizce				
S	D	Y	B%	
Students will be able to understand short and simple texts on sports.	3	2	1	67
Students will be able to talk about other people's appearances and personalities.	2	2	0	100
Students will be able to ask questions related to the frequency of events.	1	1	0	100
Students will be able to talk about routines/daily activities by using frequency adverbs and giving explanations and	1	1	0	100
Students will be able to report on appearances and personalities of other people.	1	1	0	100
Students will be able to write simple pieces to compare people.	1	0	1	0
Students will be able to understand clear, standard speech on appearances and personalities.	1	1	0	100

Sayısal (MAT)				
Matematik				
S	D	Y	B%	
Tam sayılarla çarpma ve bölme işlemlerini yapar.	4	2	2	50
Devirli olan ve olmayan ondalık gösterimleri rasyonel sayı olarak ifade eder.	2	0	2	0
Tam sayıların kendileri ile tekrarlı çarpımını üslü nicelik olarak ifade eder.	4	1	3	25
Rasyonel sayıları sıralar ve karşılaştırır.	3	1	2	33
Tam sayılarla toplama ve çıkarma işlemlerini yapar, ilgili problemleri çözer.	1	0	1	0
Rasyonel sayıların ondalık gösterimle ifade eder.	2	2	0	100
Tam sayılarla işlemler yapmayı gerektiren problemleri çözer.	2	2	0	100
Rasyonel sayıları tanıtır ve sayı doğrusunda gösterir.	2	2	0	100

Sayısal (FEN)				
Fen				
S	D	Y	B%	
Uzay teleskobunu açıklar.	1	0	1	0
Hücresinin genel özelliklerini açıklar.	2	2	0	100
Mitozun canlılar için önemini açıklar.	1	0	1	0
Geçmişten günümüze, hücrenin yapısı ile ilgili görüşleri teknolojik gelişmelerle ilişkilendirerek tartışır.	1	1	0	100
Mitozu ve genel özelliklerini açıklar.	2	0	2	0
Sitoplazma bölünmesinin bitki ve hayvan hücrelerinde nasıl gerçekleştiğini açıklar.	1	0	1	0
Galaksilerin yapısını açıklar.	2	1	1	50
Hayvan ve bitki hücrelerini, temel kısımları ve görevleri açısından karşılaştırır.	2	1	1	50
Mitozun birbirini takip eden farklı evrelerden oluştuğunu açıklar.	1	0	1	0
Hücre-doku-organ-sistem-organizma ilişkisini açıklar.	1	1	0	100
Takim yıldızı kavramını açıklar.	1	0	1	0
Teknoloji ile uzay araştırmaları arasındaki ilişkiyi açıklar.	1	1	0	100
Teleskobun gök bilim gelişimindeki önemine yönelik çıkarımda bulunur.	2	1	1	50
Evrenin Büyük Patlama ile oluştuğunu belirtir.	1	0	1	0
Yıldızların sıcaklıklarına göre sınıflandırır.	1	1	0	100

SINAV SONUÇ BELGESİ							
İSTANBUL / BAYRAMPAŞA / PROF.MUHARREM ERGİN ORTAOKULU							
Öğrenci			Numara		Sınıf		
İLKERYASIN			700		7E		
Puan Türü	Puan	Genel Ort.	Dereceler				
			Snf	Kurum	İlçe	İl	Genel
LGS	▼ 253,382	285,650	15	208	208	3270	42146
Puanı Hesaplanan:			327	327	5293	67657	
Katılımlar:			27	327	327	5313	67888

Ders	Soru	Doğru	Yanlış	Net	Başarı %	Sınıf Ort.	Kurum Ort.	Genel Ort.
Türkçe	20	8	12	4,00	20	▼ 6,91	▼ 7,25	▼ 7,25
SOSYAL BİLGİLER	10	5	5	3,33	33	▼ 3,80	▼ 4,09	▼ 3,91
Din K.ve A.B.	10	5	5	3,33	33	▼ 4,64	▼ 4,45	▼ 4,34
İngilizce	10	3	7	0,67	7	▼ 1,86	▼ 3,69	▼ 3,48
Matematik	20	10	10	6,67	33	▲ 2,38	▲ 2,50	▲ 2,77
Fen	20	5	15	0,00	0	▼ 4,63	▼ 6,64	▼ 6,85
<b>Toplam:</b>	<b>90</b>	<b>36</b>	<b>54</b>	<b>18,00</b>	<b>20</b>	<b>▼ 24,23</b>	<b>▼ 28,61</b>	<b>▼ 28,60</b>

Soru No	12345678901234567890
Sözel (TÜR)	ccDdbABababADbBddcCA
Cevap Anh.	ABDACBCDCDADCBAABDCA
Sözel (TAR)	BBdbACCdDb
Cevap Anh.	BBCACCCADC
Sözel (DİN)	CbcBbdCacC
Cevap Anh.	CDABDBCABC
Sözel (İNG)	cabcaadBCb
Cevap Anh.	DCAABBDBCC
Sayısal (MAT)	ccbcBBDaBcABbdbACDdC
Cevap Anh.	ADCBBBDBDABCADACDAC
Sayısal (FEN)	bdaAccCdaaacabcaBdAa
Cevap Anh.	DABADBCDCDCACBBAAB

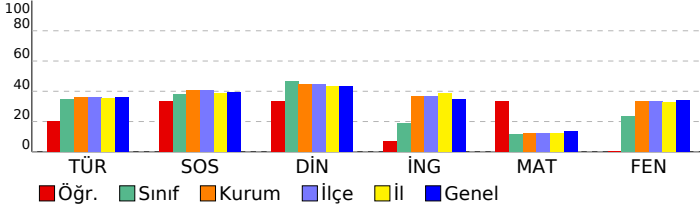

## 7. SINIF GÜÇLENDİREN KURUMSAL DENEME -2

DERSLERE GÖRE BAŞARI ANALİZİ				
Sözel (TÜR)				
Türkçe	S	D	Y	B%
Bağlamdan yararlanarak bilmediği kelime ve kelime gruplarının anlamını tahmin eder.	1	0	1	0
Bir işi işlem basamaklarına göre yazar.	1	0	1	0
Görsellerle ilgili soruları cevaplar.	1	1	0	100
Metinle ilgili soruları cevaplar.	1	0	1	0
Deyim ve atasözlerinin metne katkısını belirler.	1	0	1	0
Okudukları ile ilgili çıkarımlarda bulunur.	3	2	1	67
Metnin içeriğine uygun başlık/başlıklar belirler.	2	1	1	0
Metnin içeriğini yorumlar.	1	0	1	0
Metindeki söz sanatlarını tespit eder.	1	0	1	0
Metni oluşturan unsurlar arasındaki geçiş ve bağlantı ifadelerinin anlama olan katkısını değerlendirir.	1	1	0	100
Yazdıklarını düzenler.	2	2	0	100
Metinde ele alınan sorunlara farklı çözümler üretir.	2	1	1	50
Çekim eklerinin işlevlerini ayırt eder.	2	0	2	0
Grafik, tablo ve çizelgeyle sunulan bilgileri yorumlar.	1	0	1	0
Faillerin anlam özelliklerini fark eder.	1	1	0	100

Sözel (TAR)				
SOSYAL BİLGİLER				
S	D	Y	B%	
Osmanlı Devleti'nin fetih siyasetini örnekler üzerinden analiz eder.	3	3	0	100
İletişim araçlarından yararlanırken haklarını kullanır ve sorumluluklarını yerine getirir.	1	1	0	100
Osmanlı Devleti'nin siyasi güç olarak ortaya çıkış sürecini ve bu süreci etkileyen faktörleri açıklar.	3	0	3	0
Medyanın sosyal değişim ve etkileşimdeki rolünü tartışır.	1	0	1	0
Bireysel ve toplumsal ilişkilerde olumlu iletişim yollarını kullanır.	1	1	0	100
İletişimi etkileyen tutum ve davranışları analiz ederek kendi tutum ve davranışlarını sorgular.	1	0	1	0

Sözel (DİN)				
Din K.ve A.B.				
S	D	Y	B%	
Varlıklar âlemini özelliklerine göre ayırt eder.	2	1	1	50
Melekleri özellikleri ve görevlerine göre sınıflandırır.	2	0	2	0
Nâs suresini okur, anlamını söyler.	2	0	2	0
Ahiret hayatının aşamalarını açıklar.	1	1	0	100
İslam'da hac ibadetinin önemini ayet ve hadisler ışığında yorumlar.	1	1	0	100
Hz. İsa'nın (a.s.) hayatını ana hatlarıyla tanıtır.	1	1	0	100
Dünya hayatı ile ahiret hayatı arasındaki ilişkiyi yorumlar.	1	1	0	100
Allah'ın (c.c.) adil, merhametli ve affedicisi olması ile ahiret inancı arasındaki ilişkiyi kurar.	1	1	0	100

Sözel (İNG)				
İngilizce				
S	D	Y	B%	
Students will be able to understand short and simple texts on sports.	3	1	2	33
Students will be able to talk about other people's appearances and personalities.	2	0	2	0
Students will be able to ask questions related to the frequency of events.	1	0	1	0
Students will be able to talk about routines/daily activities by using frequency adverbs and giving explanations and	1	0	1	0
Students will be able to report on appearances and personalities of other people.	1	0	1	0
Students will be able to write simple pieces to compare people.	1	1	0	100
Students will be able to understand clear, standard speech on appearances and personalities.	1	1	0	100

Sayısal (MAT)				
Matematik				
S	D	Y	B%	
Tam sayılarla çarpma ve bölme işlemlerini yapar.	4	1	3	25
Devirli olan ve olmayan ondalık gösterimleri rasyonel sayı olarak ifade eder.	2	1	1	50
Tam sayıların kendileri ile tekrarlı çarpımını üslü nicelik olarak ifade eder.	4	3	1	75
Rasyonel sayıları sıralar ve karşılaştırır.	3	2	1	67
Tam sayılarla toplama ve çıkarma işlemlerini yapar, ilgili problemleri çözer.	1	1	0	100
Rasyonel sayıların ondalık gösterimle ifade eder.	2	0	2	0
Tam sayılarla işlemler yapmayı gerektiren problemleri çözer.	2	1	1	50
Rasyonel sayıları tanıtır ve sayı doğrusunda gösterir.	2	1	1	50

Sayısal (FEN)				
Fen				
S	D	Y	B%	
Uzay teleskobunu açıklar.	1	0	1	0
Hücrenin genel özelliklerini açıklar.	2	0	2	0
Mitozun canlılar için önemini açıklar.	1	0	1	0
Geçmişten günümüze, hücrenin yapısı ile ilgili görüşleri teknolojik gelişmelerle ilişkilendirerek tartışır.	1	1	0	100
Mitozu ve genel özelliklerini açıklar.	2	0	2	0
Sitoplazma bölünmesinin bitki ve hayvan hücrelerinde nasıl gerçekleştiğini açıklar.	1	0	1	0
Galaksilerin yapısını açıklar.	2	1	1	50
Hayvan ve bitki hücrelerini, temel kısımları ve görevleri açısından karşılaştırır.	2	1	1	50
Mitozun birbirini takip eden farklı evrelerden oluştuğunu açıklar.	1	0	1	0
Hücre-doku-organ-sistem-organizma ilişkisini açıklar.	1	0	1	0
Takım yıldızı kavramını açıklar.	1	0	1	0
Teknoloji ile uzay araştırmaları arasındaki ilişkiyi açıklar.	1	0	1	0
Teleskobun gök bilim gelişimindeki önemine yönelik çıkarımda bulunur.	2	0	2	0
Evrenin Büyük Patlama ile oluştuğunu belirtir.	1	1	0	100
Yıldızların sıcaklıklarına göre sınıflandırır.	1	1	0	100

SINAV SONUÇ BELGESİ							
İSTANBUL / BAYRAMPAŞA / PROF.MUHARREM ERGİN ORTAOKULU							
Öğrenci				Numara		Sınıf	
İREM * KURTULUŞ				1431		7E	
Puan Türü	Puan	Genel Ort.	Dereceler				
			Snf	Kurum	İlçe	İl	Genel
LGS	▲ 318,394	285,650	7	109	109	1643	21340
Puanı Hesaplanan:			327	327	5293	67657	
Katılımlar:			27	327	327	5313	67888

Ders	Soru	Doğru	Yanlış	Net	Başarı %	Sınıf Ort.	Kurum Ort.	Genel Ort.
Türkçe	20	13	7	10,67	53	▲ 6,91	▲ 7,25	▲ 7,25
SOSYAL BİLGİLER	10	5	5	3,33	33	▼ 3,80	▼ 4,09	▼ 3,91
Din K.ve A.B.	10	8	2	7,33	73	▲ 4,64	▲ 4,45	▲ 4,34
İngilizce	10	3	5	1,33	13	▼ 1,86	▼ 3,69	▼ 3,48
Matematik	20	7	3	6,00	30	▲ 2,38	▲ 2,50	▲ 2,77
Fen	20	10	8	7,33	37	▲ 4,63	▲ 6,64	▲ 6,85
<b>Toplam:</b>	<b>90</b>	<b>46</b>	<b>30</b>	<b>36,00</b>	<b>40</b>	<b>▲ 24,23</b>	<b>▲ 28,61</b>	<b>▲ 28,60</b>

Soru No	12345678901234567890						
Sözel (TÜR)	ABDcCABCabDaaCddBDDa						
Cevap Anh.	ABDACBCDCDADCABBDCA						
Sözel (TAR)	BBadCCdAbd						
Cevap Anh.	BBCACCCADC						
Sözel (DİN)	CDABDBbABb						
Cevap Anh.	CDABDBCABC						
Sözel (İNG)	badABabB						
Cevap Anh.	DCAABBDBCC						
Sayısal (MAT)	CBB D a ADAbc						
Cevap Anh.	ADCBBBDDDBACADACDAC						
Sayısal (FEN)	aABAcCaDaDC dABdbAa						
Cevap Anh.	DABADBCDCDCDCABBAAB						

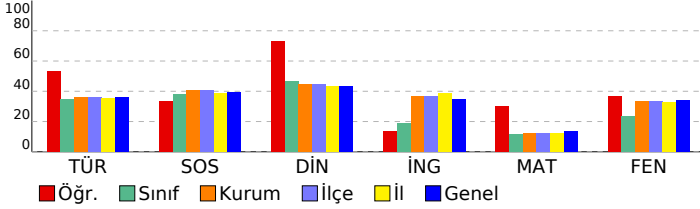

## 7. SINIF GÜÇLENDİREN KURUMSAL DENEME -2

### DERSLERE GÖRE BAŞARI ANALİZİ

Sözel (TÜR)	S	D	Y	B%
<b>Türkçe</b>				
Bağlamdan yararlanarak bilmediği kelime ve kelime gruplarının anlamını tahmin eder.	1	1	0	100
Bir işi işlem basamaklarına göre yazar.	1	1	0	100
Görsellerle ilgili soruları cevaplar.	1	1	0	100
Metinle ilgili soruları cevaplar.	1	0	1	0
Deyim ve atasözlerinin metne katkısını belirler.	1	1	0	100
Okudukları ile ilgili çıkarımlarda bulunur.	3	2	1	67
Metnin içeriğine uygun başlık/başlıklar belirler.	1	1	0	100
Metnin içeriğini yorumlar.	1	0	1	0
Metindeki söz sanatlarını tespit eder.	1	1	0	100
Metni oluşturan unsurlar arasındaki geçiş ve bağlantı ifadelerinin anlama olan katkısını değerlendirir.	1	1	0	100
Yazdıklarını düzenler.	2	0	2	0
Metinde ele alınan sorunlara farklı çözümler üretir.	2	1	1	50
Çekim eklerinin işlevlerini ayırt eder.	2	1	1	50
Grafik, tablo ve çizelgeyle sunulan bilgileri yorumlar.	1	1	0	100
Faillerin anlam özelliklerini fark eder.	1	1	0	100

Sözel (TAR)	S	D	Y	B%
<b>SOSYAL BİLGİLER</b>				
Osmanlı Devleti'nin fetih siyasetini örnekler üzerinden analiz eder.	3	1	2	33
İletişim araçlarından yararlanırken haklarını kullanır ve sorumluluklarını yerine getirir.	1	1	0	100
Osmanlı Devleti'nin siyasi güç olarak ortaya çıkış sürecini ve bu süreci etkileyen faktörleri açıklar.	3	0	3	0
Medyanın sosyal değişim ve etkileşimdeki rolünü tartışır.	1	1	0	100
Bireysel ve toplumsal ilişkilerde olumlu iletişim yollarını kullanır.	1	1	0	100
İletişimi etkileyen tutum ve davranışları analiz ederek kendi tutum ve davranışlarını sorgular.	1	1	0	100

Sözel (DİN)	S	D	Y	B%
<b>Din K.ve A.B.</b>				
Varlıklar âlemini özelliklerine göre ayırt eder.	2	2	0	100
Melekleri özellikleri ve görevlerine göre sınıflandırır.	2	2	0	100
Nâs suresini okur, anlamını söyler.	2	2	0	100
Ahiret hayatının aşamalarını açıklar.	1	1	0	100
İslam'da hac ibadetinin önemini ayet ve hadisler ışığında yorumlar.	1	1	0	100
Hz. İsa'nın (a.s.) hayatını ana hatlarıyla tanıtır.	1	1	0	100
Dünya hayatı ile ahiret hayatı arasındaki ilişkiyi yorumlar.	1	1	0	100
Allah'ın (c.c.) adil, merhametli ve affedicisi olması ile ahiret inancı arasındaki ilişkiyi kurar.	1	0	1	0

Sözel (İNG)	S	D	Y	B%
<b>İngilizce</b>				
Students will be able to understand short and simple texts on sports.	3	1	1	33
Students will be able to talk about other people's appearances and personalities.	2	0	2	0
Students will be able to ask questions related to the frequency of events.	1	0	1	0
Students will be able to talk about routines/daily activities by using frequency adverbs and giving explanations and	1	1	0	100
Students will be able to report on appearances and personalities of other people.	1	1	0	100
Students will be able to write simple pieces to compare people.	1	0	1	0
Students will be able to understand clear, standard speech on appearances and personalities.	1	0	0	0

Sayısal (MAT)	S	D	Y	B%
<b>Matematik</b>				
Tam sayılarla çarpma ve bölme işlemlerini yapar.	4	0	0	0
Devirli olan ve olmayan ondalık gösterimleri rasyonel sayı olarak ifade eder.	2	1	1	50
Tam sayıların kendileri ile tekrarlı çarpımını üslü nicelik olarak ifade eder.	4	2	0	50
Rasyonel sayıları sıralar ve karşılaştırır.	3	1	0	33
Tam sayılarla toplama ve çıkarma işlemlerini yapar, ilgili problemleri çözer.	1	0	1	0
Rasyonel sayıların ondalık gösterimle ifade eder.	2	1	0	50
Tam sayılarla işlemler yapmayı gerektiren problemleri çözer.	2	2	0	100
Rasyonel sayıları tanıtır ve sayı doğrusunda gösterir.	2	0	1	0

Sayısal (FEN)	S	D	Y	B%
<b>Fen</b>				
Uzay teleskobunu açıklar.	1	0	1	0
Hücrenin genel özelliklerini açıklar.	2	1	1	50
Mitozun canlılar için önemini açıklar.	1	1	0	100
Geçmişten günümüze, hücrenin yapısı ile ilgili görüşleri teknolojik gelişmelerle ilişkilendirerek tartışır.	1	1	0	100
Mitozu ve genel özelliklerini açıklar.	2	1	1	50
Sitoplazma bölünmesinin bitki ve hayvan hücrelerinde nasıl gerçekleştiğini açıklar.	1	0	1	0
Galaksilerin yapısını açıklar.	2	1	1	50
Hayvan ve bitki hücrelerini, temel kısımları ve görevleri açısından karşılaştırır.	2	1	0	50
Mitozun birbirini takip eden farklı evrelerden oluştuğunu açıklar.	1	0	1	0
Hücre-doku-organ-sistem-organizma ilişkisini açıklar.	1	1	0	100
Takim yıldızı kavramını açıklar.	1	0	0	0
Teknoloji ile uzay araştırmaları arasındaki ilişkiyi açıklar.	1	1	0	100
Teleskobun gök bilim gelişimindeki önemine yönelik çıkarımda bulunur.	2	1	1	50
Evrenin Büyük Patlama ile oluştuğunu belirtir.	1	0	1	0
Yıldızların sıcaklıklarına göre sınıflandırır.	1	1	0	100

SINAV SONUÇ BELGESİ							
İSTANBUL / BAYRAMPAŞA / PROF.MUHARREM ERGİN ORTAOKULU							
Öğrenci			Numara	Sınıf			
MEHDİ*EFE BADAN			1363	7E			
Puan Türü	Puan	Genel Ort.	Dereceler				
			Snf	Kurum	İlçe	İl	Genel
LGS	▼ 166,419	285,650	27	325	325	5245	67241
Puanı Hesaplanan:			327	327	5293	67657	
Katılımlar:			27	327	327	5313	67888

Ders	Soru	Doğru	Yanlış	Net	Başarı %	Sınıf Ort.	Kurum Ort.	Genel Ort.
Türkçe	20	2	17	-3,67	-18	▼ 6,91	▼ 7,25	▼ 7,25
SOSYAL BİLGİLER	10	5	5	3,33	33	▼ 3,80	▼ 4,09	▼ 3,91
Din K.ve A.B.	10	4	6	2,00	20	▼ 4,64	▼ 4,45	▼ 4,34
İngilizce	10	5	5	3,33	33	▲ 1,86	▼ 3,69	▼ 3,48
Matematik	20	1	18	-5,00	-25	▼ 2,38	▼ 2,50	▼ 2,77
Fen	20	4	16	-1,33	-7	▼ 4,63	▼ 6,64	▼ 6,85
<b>Toplam:</b>	<b>90</b>	<b>21</b>	<b>67</b>	<b>-1,33</b>	<b>-1</b>	<b>▼ 24,23</b>	<b>▼ 28,61</b>	<b>▼ 28,60</b>

Soru No	12345678901234567890
Sözel (TÜR)	ccDdbd bbbbcbabBbbc
Cevap Anh.	A ABDACABCDADCBABDCA
Sözel (TAR)	BBCbabCdDa
Cevap Anh.	A BBCACCCADC
Sözel (DİN)	accBDBaAab
Cevap Anh.	A CDABDBCABC
Sözel (İNG)	bCdAaadbBc
Cevap Anh.	A DCAABBDBCC
Sayısal (MAT)	Acaadaac adaadbacba
Cevap Anh.	A ADCBBBDBDABCADACDAC
Sayısal (FEN)	cAddcdCbCbcbadbcadb
Cevap Anh.	A DABADBCDCDCCABBAAB

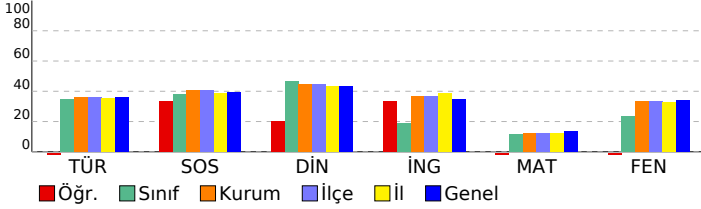

## 7. SINIF GÜÇLENDİREN KURUMSAL DENEME -2

DERSLERE GÖRE BAŞARI ANALİZİ				
Sözel (TÜR)				
Türkçe	S	D	Y	B%
Bağlamdan yararlanarak bilmediği kelime ve kelime gruplarının anlamını tahmin eder.	1	0	1	0
Bir işi işlem basamaklarına göre yazar.	1	0	1	0
Görsellerle ilgili soruları cevaplar.	1	1	0	100
Metinle ilgili soruları cevaplar.	1	0	1	0
Deyim ve atasözlerinin metne katkısını belirler.	1	0	1	0
Okudukları ile ilgili çıkarımlarda bulunur.	3	0	2	0
Metnin içeriğine uygun başlık/başlıklar belirler.	1	0	1	0
Metnin içeriğini yorumlar.	1	0	1	0
Metindeki söz sanatlarını tespit eder.	1	0	1	0
Metni oluşturan unsurlar arasındaki geçiş ve bağlantı ifadelerinin anlama olan katkısını değerlendirir.	1	0	1	0
Yazdıklarını düzenler.	2	0	2	0
Metinde ele alınan sorunlara farklı çözümler üretir.	2	0	2	0
Çekim eklerinin işlevlerini ayırt eder.	2	1	1	50
Grafik, tablo ve çizelgeyle sunulan bilgileri yorumlar.	1	0	1	0
Faillerin anlam özelliklerini fark eder.	1	0	1	0

Sözel (TAR)				
SOSYAL BİLGİLER				
S	D	Y	B%	
3	3	0	100	Osmanlı Devleti'nin fetih siyasetini örnekler üzerinden analiz eder.
1	1	0	100	İletişim araçlarından yararlanırken haklarını kullanır ve sorumluluklarını yerine getirir.
3	1	2	33	Osmanlı Devleti'nin siyasi güç olarak ortaya çıkış sürecini ve bu süreci etkileyen faktörleri açıklar.
1	0	1	0	Medyanın sosyal değişim ve etkileşimdeki rolünü tartışır.
1	0	1	0	Bireysel ve toplumsal ilişkilerde olumlu iletişim yollarını kullanır.
1	0	1	0	İletişimi etkileyen tutum ve davranışları analiz ederek kendi tutum ve davranışlarını sorgular.

Sözel (DİN)				
Din K.ve A.B.				
S	D	Y	B%	
2	0	2	0	Varlıklar âlemini özelliklerine göre ayırt eder.
2	1	1	50	Melekleri özellikleri ve görevlerine göre sınıflandırır.
2	1	1	50	Nâs suresini okur, anlamını söyler.
1	1	0	100	Ahiret hayatının aşamalarını açıklar.
1	1	0	100	İslam'da hac ibadetinin önemini ayet ve hadisler ışığında yorumlar.
1	1	0	100	Hz. İsa'nın (a.s.) hayatını ana hatlarıyla tanıtır.
1	0	1	0	Dünya hayatı ile ahiret hayatı arasındaki ilişkiyi yorumlar.
1	0	1	0	Allah'ın (c.c.) adil, merhametli ve affedicisi olması ile ahiret inancı arasındaki ilişkiyi kurar.

Sözel (İNG)				
İngilizce				
S	D	Y	B%	
3	2	1	67	Students will be able to understand short and simple texts on sports.
2	1	1	50	Students will be able to talk about other people's appearances and personalities.
2	1	1	0	Students will be able to ask questions related to the frequency of events.
1	1	0	100	Students will be able to talk about routines/daily activities by using frequency adverbs and giving explanations and
1	1	0	0	Students will be able to report on appearances and personalities of other people.
1	1	0	100	Students will be able to write simple pieces to compare people.
1	0	1	0	Students will be able to understand clear, standard speech on appearances and personalities.

Sayısal (MAT)				
Matematik				
S	D	Y	B%	
4	1	3	25	Tam sayılarla çarpma ve bölme işlemlerini yapar.
2	0	2	0	Devirli olan ve olmayan ondalık gösterimleri rasyonel sayı olarak ifade eder.
4	0	3	0	Tam sayıların kendileri ile tekrarlı çarpımını üslü nicelik olarak ifade eder.
3	0	3	0	Rasyonel sayıları sıralar ve karşılaştırır.
1	0	1	0	Tam sayılarla toplama ve çıkarma işlemlerini yapar, ilgili problemleri çözer.
2	0	2	0	Rasyonel sayıların ondalık gösterimle ifade eder.
2	0	2	0	Tam sayılarla işlemler yapmayı gerektiren problemleri çözer.
2	0	2	0	Rasyonel sayıları tanıtır ve sayı doğrusunda gösterir.

Sayısal (FEN)				
Fen				
S	D	Y	B%	
1	0	1	0	Uzay teleskobunu açıklar.
2	1	1	50	Hücrenin genel özelliklerini açıklar.
1	0	1	0	Mitozun canlılar için önemini açıklar.
1	0	1	0	Geçmişten günümüze, hücrenin yapısı ile ilgili görüşleri teknolojik gelişmelerle ilişkilendirerek tartışır.
2	1	1	50	Mitozu ve genel özelliklerini açıklar.
1	0	1	0	Sitoplazma bölünmesinin bitki ve hayvan hücrelerinde nasıl gerçekleştiğini açıklar.
2	1	1	50	Galaksilerin yapısını açıklar.
2	0	2	0	Hayvan ve bitki hücrelerini, temel kısımları ve görevleri açısından karşılaştırır.
1	1	0	100	Mitozun birbirini takip eden farklı evrelerden oluştuğunu açıklar.
1	0	1	0	Hücre-doku-organ-sistem-organizma ilişkisini açıklar.
1	0	1	0	Takim yıldızı kavramını açıklar.
1	0	1	0	Teknoloji ile uzay araştırmaları arasındaki ilişkiyi açıklar.
2	0	2	0	Teleskobun gök bilimin gelişimindeki önemine yönelik çıkarımda bulunur.
1	0	1	0	Evrenin Büyük Patlama ile oluştuğunu belirtir.
1	0	1	0	Yıldızların sıcaklıklarına göre sınıflandırır.

SINAV SONUÇ BELGESİ							
İSTANBUL / BAYRAMPAŞA / PROF.MUHARREM ERGİN ORTAOKULU							
Öğrenci			Numara	Sınıf			
MERT EFE CANTÜRK			1428	7E			
Puan Türü	Puan	Genel Ort.	Dereceler				
			Snf	Kurum	İlçe	İl	Genel
LGS	▼ 249,065	285,650	16	217	217	3403	43710
Puanı Hesaplanan:			327	327	5293	67657	
Katılımlar:			27	327	327	5313	67888

Ders	Soru	Doğru	Yanlış	Net	Başarı %	Sınıf Ort.	Kurum Ort.	Genel Ort.
Türkçe	20	7	13	2,67	13	▼ 6,91	▼ 7,25	▼ 7,25
SOSYAL BİLGİLER	10	2	8	-0,67	-7	▼ 3,80	▼ 4,09	▼ 3,91
Din K.ve A.B.	10	7	3	6,00	60	▲ 4,64	▲ 4,45	▲ 4,34
İngilizce	10	1	8	-1,67	-17	▼ 1,86	▼ 3,69	▼ 3,48
Matematik	20	8	11	4,33	22	▲ 2,38	▲ 2,50	▲ 2,77
Fen	20	8	12	4,00	20	▼ 4,63	▼ 6,64	▼ 6,85
<b>Toplam:</b>	<b>90</b>	<b>33</b>	<b>55</b>	<b>14,67</b>	<b>16</b>	<b>▼ 24,23</b>	<b>▼ 28,61</b>	<b>▼ 28,60</b>

Soru No	12345678901234567890
Sözel (TÜR)	AcDbbABbcaadaCaABabb
Cevap Anh.	ABDACABCDADCBABDCA
Sözel (TAR)	aBCdbabcad
Cevap Anh.	BBCACCCADC
Sözel (DİN)	CDbcDBCCeBC
Cevap Anh.	CDABDBCABC
Sözel (İNG)	eddbdBba a
Cevap Anh.	DCAABBDBCC
Sayısal (MAT)	baC BcDacDdBbbAdaAC
Cevap Anh.	ADCBBBDBDABCADACDAC
Sayısal (FEN)	bbBaAbdcCDacCaddBAbd
Cevap Anh.	DABADBCDCDCACBBAAB

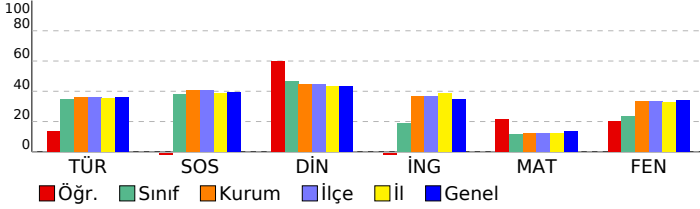

## 7. SINIF GÜÇLENDİREN KURUMSAL DENEME -2

DERSLERE GÖRE BAŞARI ANALİZİ				
Sözel (TÜR)				
Türkçe	S	D	Y	B%
Bağlamdan yararlanarak bilmediği kelime ve kelime gruplarının anlamını tahmin eder.	1	1	0	100
Bir işi işlem basamaklarına göre yazar.	1	0	1	0
Görsellerle ilgili soruları cevaplar.	1	1	0	100
Metinle ilgili soruları cevaplar.	1	0	1	0
Deyim ve atasözlerinin metne katkısını belirler.	1	0	1	0
Okudukları ile ilgili çıkarımlarda bulunur.	3	2	1	67
Metnin içeriğine uygun başlık/başlıklar belirler.	1	0	1	0
Metnin içeriğini yorumlar.	1	0	1	0
Metindeki söz sanatlarını tespit eder.	1	0	1	0
Metni oluşturan unsurlar arasındaki geçiş ve bağlantı ifadelerinin anlama olan katkısını değerlendirir.	1	0	1	0
Yazdıklarını düzenler.	2	0	2	0
Metinde ele alınan sorunlara farklı çözümler üretir.	2	1	1	50
Çekim eklerinin işlevlerini ayırt eder.	2	2	0	100
Grafik, tablo ve çizelgeyle sunulan bilgileri yorumlar.	1	0	1	0
Faillerin anlam özelliklerini fark eder.	1	0	1	0

Sözel (TAR)				
SOSYAL BİLGİLER				
S	D	Y	B%	
Osmanlı Devleti'nin fetih siyasetini örnekler üzerinden analiz eder.	3	0	3	0
İletişim araçlarından yararlanırken haklarını kullanır ve sorumluluklarını yerine getirir.	1	1	0	100
Osmanlı Devleti'nin siyasi güç olarak ortaya çıkış sürecini ve bu süreci etkileyen faktörleri açıklar.	3	1	2	33
Medyanın sosyal değişim ve etkileşimdeki rolünü tartışır.	1	0	1	0
Bireysel ve toplumsal ilişkilerde olumlu iletişim yollarını kullanır.	1	0	1	0
İletişimi etkileyen tutum ve davranışları analiz ederek kendi tutum ve davranışlarını sorgular.	1	0	1	0

Sözel (DİN)				
Din K.ve A.B.				
S	D	Y	B%	
Varlıklar âlemini özelliklerine göre ayırt eder.	2	1	1	50
Melekleri özellikleri ve görevlerine göre sınıflandırır.	2	2	0	100
Nâs suresini okur, anlamını söyler.	2	1	1	50
Ahiret hayatının aşamalarını açıklar.	1	0	1	0
İslam'da hac ibadetinin önemini ayet ve hadisler ışığında yorumlar.	1	1	0	100
Hz. İsa'nın (a.s.) hayatını ana hatlarıyla tanıtır.	1	0	1	0
Dünya hayatı ile ahiret hayatı arasındaki ilişkiyi yorumlar.	1	1	0	100
Allah'ın (c.c.) adil, merhametli ve affedicisi olması ile ahiret inancı arasındaki ilişkiyi kurar.	1	1	0	100

Sözel (İNG)				
İngilizce				
S	D	Y	B%	
Students will be able to understand short and simple texts on sports.	3	0	3	0
Students will be able to talk about other people's appearances and personalities.	2	1	1	50
Students will be able to ask questions related to the frequency of events.	1	0	1	0
Students will be able to talk about routines/daily activities by using frequency adverbs and giving explanations and	1	0	1	0
Students will be able to report on appearances and personalities of other people.	1	0	1	0
Students will be able to write simple pieces to compare people.	1	0	1	0
Students will be able to understand clear, standard speech on appearances and personalities.	1	0	0	0

Sayısal (MAT)				
Matematik				
S	D	Y	B%	
Tam sayılarla çarpma ve bölme işlemlerini yapar.	4	1	3	25
Devirli olan ve olmayan ondalık gösterimleri rasyonel sayı olarak ifade eder.	2	1	1	50
Tam sayıların kendileri ile tekrarlı çarpımını üslü nicelik olarak ifade eder.	4	1	2	25
Rasyonel sayıları sıralar ve karşılaştırır.	3	2	1	67
Tam sayılarla toplama ve çıkarma işlemlerini yapar, ilgili problemleri çözer.	1	1	0	100
Rasyonel sayıların ondalık gösterimle ifade eder.	2	0	2	0
Tam sayılarla işlemler yapmayı gerektiren problemleri çözer.	2	1	1	50
Rasyonel sayıları tanıtır ve sayı doğrusunda gösterir.	2	1	1	50

Sayısal (FEN)				
Fen				
S	D	Y	B%	
Uzay teleskobunu açıklar.	1	0	1	0
Hücresinin genel özelliklerini açıklar.	2	0	2	0
Mitozun canlılar için önemini açıklar.	1	1	0	100
Geçmişten günümüze, hücrenin yapısı ile ilgili görüşleri teknolojik gelişmelerle ilişkilendirerek tartışır.	1	1	0	100
Mitozu ve genel özelliklerini açıklar.	2	0	2	0
Sitoplazma bölünmesinin bitki ve hayvan hücrelerinde nasıl gerçekleştiğini açıklar.	1	1	0	100
Galaksilerin yapısını açıklar.	2	1	1	50
Hayvan ve bitki hücrelerini, temel kısımları ve görevleri açısından karşılaştırır.	2	1	1	50
Mitozun birbirini takip eden farklı evrelerden oluştuğunu açıklar.	1	1	0	100
Hücre-doku-organ-sistem-organizma ilişkisini açıklar.	1	1	0	100
Takim yıldızı kavramını açıklar.	1	0	1	0
Teknoloji ile uzay araştırmaları arasındaki ilişkiyi açıklar.	1	0	1	0
Teleskobun gök bilim gelişimindeki önemine yönelik çıkarımda bulunur.	2	0	2	0
Evrenin Büyük Patlama ile oluştuğunu belirtir.	1	1	0	100
Yıldızların sıcaklıklarına göre sınıflandırır.	1	0	1	0



SINAV SONUÇ BELGESİ							
İSTANBUL / BAYRAMPAŞA / PROF.MUHARREM ERGİN ORTAOKULU							
Öğrenci				Numara		Sınıf	
MUHAMMED TAŞPINAR				751		7E	
Puan Türü	Puan	Genel Ort.	Dereceler				
			Snf	Kurum	İlçe	İl	Genel
LGS	▲ 302,526	285,650	8	129	129	2009	25908
Puanı Hesaplanan:				327	327	5293	67657
Katılımlar:				27	327	327	5313
				327	5313	67888	

Ders	Soru	Doğru	Yanlış	Net	Başarı %	Sınıf Ort.	Kurum Ort.	Genel Ort.
Türkçe	20	14	6	12,00	60	▲ 6,91	▲ 7,25	▲ 7,25
SOSYAL BİLGİLER	10	9	1	8,67	87	▲ 3,80	▲ 4,09	▲ 3,91
Din K.ve A.B.	10	4	6	2,00	20	▼ 4,64	▼ 4,45	▼ 4,34
Matematik	20	2	0	2,00	10	▼ 2,38	▼ 2,50	▼ 2,77
Fen	20	8	3	7,00	35	▲ 4,63	▲ 6,64	▲ 6,85
<b>Toplam:</b>	<b>90</b>	<b>37</b>	<b>16</b>	<b>31,67</b>	<b>35</b>	<b>▲ 24,23</b>	<b>▲ 28,61</b>	<b>▲ 28,60</b>

Soru No	12345678901234567890
Sözel (TÜR)	AaDdCABCDcDcCBbBdDc
Cevap Anh.	A ABDACABCDcDcCBABDCA
Sözel (TAR)	BBCACbCADC
Cevap Anh.	A BBCACCCADC
Sözel (DİN)	CDdabBbAcD
Cevap Anh.	A CDABDcBABC
Sayısal (MAT)	BB
Cevap Anh.	A ADCBBDDDBACADACDAC
Sayısal (FEN)	D A C a CD ABBB c
Cevap Anh.	A DABADBCDCDCcCABBAAB

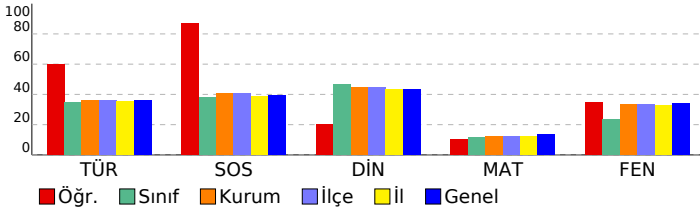

## 7. SINIF GÜÇLENDİREN KURUMSAL DENEME -2

DERSLERE GÖRE BAŞARI ANALİZİ				
Sözel (TÜR)				
Türkçe	S	D	Y	B%
Bağlamdan yararlanarak bilmediği kelime ve kelime gruplarının anlamını tahmin eder.	1	1	0	100
Bir işi işlem basamaklarına göre yazar.	1	0	1	0
Görsellerle ilgili soruları cevaplar.	1	1	0	100
Metinle ilgili soruları cevaplar.	1	0	1	0
Deyim ve atasözlerinin metne katkısını belirler.	1	1	0	100
Okudukları ile ilgili çıkarımlarda bulunur.	3	3	0	100
Metnin içeriğine uygun başlık/başlıklar belirler.	1	1	0	100
Metnin içeriğini yorumlar.	1	1	0	100
Metindeki söz sanatlarını tespit eder.	1	1	0	100
Metni oluşturan unsurlar arasındaki geçiş ve bağlantı ifadelerinin anlama olan katkısını değerlendirir.	1	1	0	100
Yazdıklarını düzenler.	2	0	2	0
Metinde ele alınan sorunlara farklı çözümler üretir.	2	2	0	100
Çekim eklerinin işlevlerini ayırt eder.	2	1	1	50
Grafik, tablo ve çizelgeyle sunulan bilgileri yorumlar.	1	1	0	100
Faillerin anlam özelliklerini fark eder.	1	0	1	0

Sözel (TAR)				
SOSYAL BİLGİLER				
S	D	Y	B%	
Osmanlı Devleti'nin fetih siyasetini örnekler üzerinden analiz eder.	3	3	0	100
İletişim araçlarından yararlanırken haklarını kullanır ve sorumluluklarını yerine getirir.	1	1	0	100
Osmanlı Devleti'nin siyasi güç olarak ortaya çıkış sürecini ve bu süreci etkileyen faktörleri açıklar.	3	3	0	100
Medyanın sosyal değişim ve etkileşimdeki rolünü tartışır.	1	1	0	100
Bireysel ve toplumsal ilişkilerde olumlu iletişim yollarını kullanır.	1	0	1	0
İletişimi etkileyen tutum ve davranışları analiz ederek kendi tutum ve davranışlarını sorgular.	1	1	0	100

Sözel (DİN)				
Din K.ve A.B.				
S	D	Y	B%	
Varlıklar âlemini özelliklerine göre ayırt eder.	2	1	1	50
Melekleri özellikleri ve görevlerine göre sınıflandırır.	2	1	1	50
Nâs suresini okur, anlamını söyler.	2	1	1	50
Ahret hayatının aşamalarını açıklar.	1	0	1	0
İslam'da hac ibadetinin önemini ayet ve hadisler ışığında yorumlar.	1	0	1	0
Hz. İsa'nın (a.s.) hayatını ana hatlarıyla tanıtır.	1	1	0	100
Dünya hayatı ile ahiret hayatı arasındaki ilişkiyi yorumlar.	1	0	1	0
Allah'ın (c.c.) adil, merhametli ve affedicisi olması ile ahiret inancı arasındaki ilişkiyi kurar.	1	0	1	0

Sözel (İNG)				
İngilizce				
S	D	Y	B%	
Students will be able to understand short and simple texts on sports.	3	0	0	0
Students will be able to talk about other people's appearances and personalities.	2	0	0	0
Students will be able to ask questions related to the frequency of events.	1	0	0	0
Students will be able to talk about routines/daily activities by using frequency adverbs and giving explanations and	1	0	0	0
Students will be able to report on appearances and personalities of other people.	1	0	0	0
Students will be able to write simple pieces to compare people.	1	0	0	0
Students will be able to understand clear, standard speech on appearances and personalities.	1	0	0	0

Sayısal (MAT)				
Matematik				
S	D	Y	B%	
Tam sayılarla çarpma ve bölme işlemlerini yapar.	4	0	0	0
Devirli olan ve olmayan ondalık gösterimleri rasyonel sayı olarak ifade eder.	2	0	0	0
Tam sayıların kendileri ile tekrarlı çarpımını üslü nicelik olarak ifade eder.	4	2	0	50
Rasyonel sayıları sıralar ve karşılaştırır.	3	0	0	0
Tam sayılarla toplama ve çıkarma işlemlerini yapar, ilgili problemleri çözer.	1	0	0	0
Rasyonel sayıların ondalık gösterimle ifade eder.	2	0	0	0
Tam sayılarla işlemler yapmayı gerektiren problemleri çözer.	2	0	0	0
Rasyonel sayıları tanıtır ve sayı doğrusunda gösterir.	2	0	0	0

Sayısal (FEN)				
Fen				
S	D	Y	B%	
Uzay teleskobunu açıklar.	1	1	0	100
Hücresinin genel özelliklerini açıklar.	2	0	0	0
Mitozun canlılar için önemini açıklar.	1	0	0	0
Geçmişten günümüze, hücrenin yapısı ile ilgili görüşleri teknolojik gelişmelerle ilişkilendirerek tartışır.	1	1	0	100
Mitozu ve genel özelliklerini açıklar.	2	1	0	50
Sitoplazma bölünmesinin bitki ve hayvan hücrelerinde nasıl gerçekleştiğini açıklar.	1	0	0	0
Galaksilerin yapısını açıklar.	2	1	1	50
Hayvan ve bitki hücrelerini, temel kısımları ve görevleri açısından karşılaştırır.	2	0	0	0
Mitozun birbirini takip eden farklı evrelerden oluştuğunu açıklar.	1	0	1	0
Hücre-doku-organ-sistem-organizma ilişkisini açıklar.	1	0	0	0
Takim yıldızı kavramını açıklar.	1	1	0	100
Teknoloji ile uzay araştırmaları arasındaki ilişkiyi açıklar.	1	1	0	100
Teleskobun gök bilimin gelişimindeki önemine yönelik çıkarımda bulunur.	2	1	1	50
Evrenin Büyük Patlama ile oluştuğunu belirtir.	1	1	0	100
Yıldızların sıcaklıklarına göre sınıflandırır.	1	0	0	0

## SINAV SONUÇ BELGESİ

İSTANBUL / BAYRAMPAŞA / PROF.MUHARREM ERGİN ORTAOKULU

Öğrenci	Numara	Sınıf
NİSAN*DURU ASLAN	796	7E

Puan Türü	Puan	Genel Ort.	Dereceler				
			Snf	Kurum	İlçe	İl	Genel
LGS	▼ 269,029	285,650	14	186	186	2876	36600
Puanı Hesaplanan:			327	327	5293	67657	
Katılımlar:			27	327	327	5313	67888

Ders	Soru	Doğru	Yanlış	Net	Başarı %	Sınıf Ort.	Kurum Ort.	Genel Ort.
Türkçe	20	10	7	7,67	38	▲ 6,91	▲ 7,25	▲ 7,25
SOSYAL BİLGİLER	10	4	3	3,00	30	▼ 3,80	▼ 4,09	▼ 3,91
Din K.ve A.B.	10	4	3	3,00	30	▼ 4,64	▼ 4,45	▼ 4,34
İngilizce	10	6	4	4,67	47	▲ 1,86	▲ 3,69	▲ 3,48
Matematik	20	3	13	-1,33	-7	▼ 2,38	▼ 2,50	▼ 2,77
Fen	20	9	6	7,00	35	▲ 4,63	▲ 6,64	▲ 6,85
<b>Toplam:</b>	<b>90</b>	<b>36</b>	<b>36</b>	<b>24,00</b>	<b>27</b>	<b>▼ 24,23</b>	<b>▼ 28,61</b>	<b>▼ 28,60</b>

Soru No	12345678901234567890
Sözel (TÜR)	aD dCcdADC CdACcDcc
Cevap Anh.	B ACDBABCADCDACADBA
Sözel (TAR)	aDddC A B
Cevap Anh.	B CDACCCACBB
Sözel (DİN)	dBcCBD b
Cevap Anh.	B CBACBDBADC
Sözel (İNG)	CCBaDbcAcB
Cevap Anh.	B CCBDBBAACD
Sayısal (MAT)	Cb bbadd bDc Dc adbc
Cevap Anh.	B CADCADACBADDBBBBCDA
Sayısal (FEN)	dcbBB CdcCD DC DAd
Cevap Anh.	B BAABBACCDCCDCBDABAD

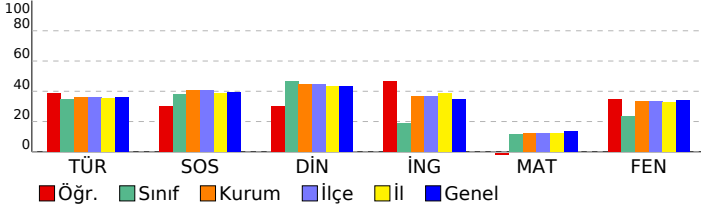

## 7. SINIF GÜÇLENDİREN KURUMSAL DENEME -2

## DERSLERE GÖRE BAŞARI ANALİZİ

Sözel (TÜR)	S	D	Y	B%
<b>Türkçe</b>				
Bağlamdan yararlanarak bilmediği kelime ve kelime gruplarının anlamını tahmin eder.	1	0	1	0
Bir işi işlem basamaklarına göre yazar.	1	0	1	0
Görsellerle ilgili soruları cevaplar.	1	1	0	100
Metinle ilgili soruları cevaplar.	1	0	1	0
Deyim ve atasözlerinin metne katkısını belirler.	1	1	0	100
Okudukları ile ilgili çıkarımlarda bulunur.	3	2	1	67
Metnin içeriğine uygun başlık/başlıklar belirler.	1	1	0	100
Metnin içeriğini yorumlar.	1	0	0	0
Metindeki söz sanatlarını tespit eder.	1	1	0	100
Metni oluşturan unsurlar arasındaki geçiş ve bağlantı ifadelerinin anlama olan katkısını değerlendirir.	1	1	0	100
Yazdıklarını düzenler.	2	1	1	50
Metinde ele alınan sorunlara farklı çözümler üretir.	2	1	1	50
Çekim eklerinin işlevlerini ayırt eder.	2	0	1	0
Grafik, tablo ve çizelgeyle sunulan bilgileri yorumlar.	1	1	0	100
Fiillerin anlam özelliklerini fark eder.	1	0	0	0

Sözel (TAR)	S	D	Y	B%
<b>SOSYAL BİLGİLER</b>				
Osmanlı Devleti'nin fetih siyasetini örnekler üzerinden analiz eder.	3	1	1	33
İletişim araçlarından yararlanırken haklarını kullanır ve sorumluluklarını yerine getirir.	1	1	0	100
Osmanlı Devleti'nin siyasi güç olarak ortaya çıkış sürecini ve bu süreci etkileyen faktörleri açıklar.	3	1	1	33
Medyanın sosyal değişim ve etkileşimdeki rolünü tartışır.	1	0	0	0
Bireysel ve toplumsal ilişkilerde olumlu iletişim yollarını kullanır.	1	1	0	100
İletişimi etkileyen tutum ve davranışları analiz ederek kendi tutum ve davranışlarını sorgular.	1	0	1	0

Sözel (DİN)	S	D	Y	B%
<b>Din K.ve A.B.</b>				
Varlıklar âlemini özelliklerine göre ayırt eder.	2	0	0	0
Melekleri özellikleri ve görevlerine göre sınıflandırır.	2	1	1	50
Nâs suresini okur, anlamını söyler.	2	1	0	50
Ahiret hayatının aşamalarını açıklar.	1	0	0	0
İslam'da hac ibadetinin önemini ayet ve hadisler ışığında yorumlar.	1	1	0	100
Hz. İsa'nın (a.s.) hayatını ana hatlarıyla tanıtır.	1	0	1	0
Dünya hayatı ile ahiret hayatı arasındaki ilişkiyi yorumlar.	1	1	0	100
Allah'ın (c.c.) adil, merhametli ve affedicisi olması ile ahiret inancı arasındaki ilişkiyi kurar.	1	0	1	0

Sözel (İNG)	S	D	Y	B%
<b>İngilizce</b>				
Students will be able to understand short and simple texts on sports.	3	2	1	67
Students will be able to talk about other people's appearances and personalities.	2	1	1	50
Students will be able to ask questions related to the frequency of events.	1	1	0	100
Students will be able to talk about routines/daily activities by using frequency adverbs and giving explanations and	1	0	1	0
Students will be able to report on appearances and personalities of other people.	1	1	0	100
Students will be able to write simple pieces to compare people.	1	0	1	0
Students will be able to understand clear, standard speech on appearances and personalities.	1	1	0	100

Sayısal (MAT)	S	D	Y	B%
<b>Matematik</b>				
Tam sayılarla çarpma ve bölme işlemlerini yapar.	4	1	2	25
Devirli olan ve olmayan ondalık gösterimleri rasyonel sayı olarak ifade eder.	2	0	1	0
Tam sayıların kendileri ile tekrarlı çarpımını üslü nicelik olarak ifade eder.	4	0	3	0
Rasyonel sayıları sıralar ve karşılaştırır.	3	2	1	67
Tam sayılarla toplama ve çıkarma işlemlerini yapar, ilgili problemleri çözer.	1	0	0	0
Rasyonel sayıların ondalık gösterimle ifade eder.	2	0	2	0
Tam sayılarla işlemler yapmayı gerektiren problemleri çözer.	2	0	2	0
Rasyonel sayıları tanıtır ve sayı doğrusunda gösterir.	2	0	2	0

Sayısal (FEN)	S	D	Y	B%
<b>Fen</b>				
Uzay teleskobunu açıklar.	1	0	0	0
Hücrenin genel özelliklerini açıklar.	2	1	0	50
Mitozun canlılar için önemini açıklar.	1	0	1	0
Geçmişten günümüze, hücrenin yapısı ile ilgili görüşleri teknolojik gelişmelerle ilişkilendirerek tartışır.	1	1	0	100
Mitozu ve genel özelliklerini açıklar.	2	2	0	100
Sitoplazma bölünmesinin bitki ve hayvan hücrelerinde nasıl gerçekleştiğini açıklar.	1	0	0	0
Galaksilerin yapısını açıklar.	2	1	1	50
Hayvan ve bitki hücrelerini, temel kısımları ve görevleri açısından karşılaştırır.	2	1	1	50
Mitozun birbirini takip eden farklı evrelerden oluştuğunu açıklar.	1	0	0	0
Hücre-doku-organ-sistem-organizma ilişkisini açıklar.	1	1	0	100
Takim yıldızı kavramını açıklar.	1	0	1	0
Teknoloji ile uzay araştırmaları arasındaki ilişkiyi açıklar.	1	0	0	0
Teleskobun gök bilim gelişimindeki önemine yönelik çıkarımda bulunur.	2	1	1	50
Evrenin Büyük Patlama ile oluştuğunu belirtir.	1	1	0	100
Yıldızların sıcaklıklarına göre sınıflandırır.	1	0	1	0

SINAV SONUÇ BELGESİ							
İSTANBUL / BAYRAMPAŞA / PROF.MUHARREM ERGİN ORTAOKULU							
Öğrenci			Numara		Sınıf		
SARE ECRİN TÜRKMEN			942		7E		
Puan Türü	Puan	Genel Ort.	Dereceler				
			Snf	Kurum	İlçe	İl	Genel
LGS	▲ 300,314	285,650	9	131	131	2067	26591
Puanı Hesaplanan:			327	327	5293	67657	
Katılımlar:			27	327	327	5313	67888

Ders	Soru	Doğru	Yanlış	Net	Başarı %	Sınıf Ort.	Kurum Ort.	Genel Ort.
Türkçe	20	12	8	9,33	47	▲ 6,91	▲ 7,25	▲ 7,25
SOSYAL BİLGİLER	10	4	6	2,00	20	▼ 3,80	▼ 4,09	▼ 3,91
Din K.ve A.B.	10	9	1	8,67	87	▲ 4,64	▲ 4,45	▲ 4,34
İngilizce	10	3	7	0,67	7	▼ 1,86	▼ 3,69	▼ 3,48
Matematik	20	6	14	1,33	7	▼ 2,38	▼ 2,50	▼ 2,77
Fen	20	12	8	9,33	47	▲ 4,63	▲ 6,64	▲ 6,85
<b>Toplam:</b>	<b>90</b>	<b>46</b>	<b>44</b>	<b>31,33</b>	<b>35</b>	<b>▲ 24,23</b>	<b>▲ 28,61</b>	<b>▲ 28,60</b>

Soru No	12345678901234567890
Sözel (TÜR)	ddDBdBCDdDdaCcACADbC
Cevap Anh.	B ACDBABCDADDCBCACADBA
Sözel (TAR)	dDAdAcaab
Cevap Anh.	B CDACCCACBB
Sözel (DİN)	CBAAdbBADC
Cevap Anh.	B CBACBDBADC
Sözel (İNG)	CbBbaabAba
Cevap Anh.	B CCBDBBAACD
Sayısal (MAT)	CbDbAaACdbDccbacddcb
Cevap Anh.	B CADCADACBADBDBBBCDA
Sayısal (FEN)	ddddBACCcaDCcCdDABAD
Cevap Anh.	B BAABBACCDCDCDBAD

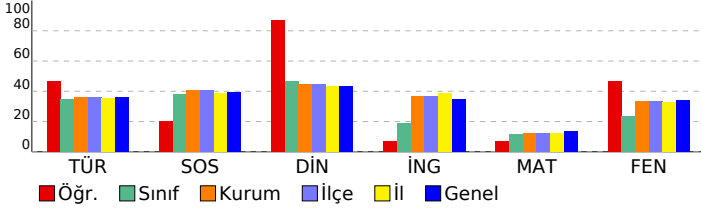

## 7. SINIF GÜÇLENDİREN KURUMSAL DENEME -2

DERSLERE GÖRE BAŞARI ANALİZİ				
<b>Sözel (TÜR)</b>				
<b>Türkçe</b>	<b>S</b>	<b>D</b>	<b>Y</b>	<b>B%</b>
Bağlamdan yararlanarak bilmediği kelime ve kelime gruplarının anlamını tahmin eder.	1	0	1	0
Bir işi işlem basamaklarına göre yazar.	1	1	0	100
Görsellerle ilgili soruları cevaplar.	1	1	0	100
Metinle ilgili soruları cevaplar.	1	1	0	100
Deyim ve atasözlerinin metne katkısını belirler.	1	1	0	100
Okudukları ile ilgili çıkarımlarda bulunur.	3	1	2	33
Metnin içeriğine uygun başlık/başlıklar belirler.	1	1	0	100
Metnin içeriğini yorumlar.	1	0	1	0
Metindeki söz sanatlarını tespit eder.	1	1	0	100
Metni oluşturan unsurlar arasındaki geçiş ve bağlantı ifadelerinin anlama olan katkısını değerlendirir.	1	0	1	0
Yazdıklarını düzenler.	2	1	1	50
Metinde ele alınan sorunlara farklı çözümler üretir.	2	2	0	100
Çekim eklerinin işlevlerini ayırt eder.	2	1	1	50
Grafik, tablo ve çizelgeyle sunulan bilgileri yorumlar.	1	1	0	100
Faillerin anlam özelliklerini fark eder.	1	0	1	0
<b>Sözel (TAR)</b>				
<b>SOSYAL BİLGİLER</b>				
<b>S</b>	<b>D</b>	<b>Y</b>	<b>B%</b>	
Osmanlı Devleti'nin fetih siyasetini örnekler üzerinden analiz eder.	3	2	1	67
İletişim araçlarından yararlanırken haklarını kullanır ve sorumluluklarını yerine getirir.	1	0	1	0
Osmanlı Devleti'nin siyasi güç olarak ortaya çıkış sürecini ve bu süreci etkileyen faktörleri açıklar.	3	0	3	0
Medyanın sosyal değişim ve etkileşimdeki rolünü tartışır.	1	1	0	100
Bireysel ve toplumsal ilişkilerde olumlu iletişim yollarını kullanır.	1	1	1	0
İletişimi etkileyen tutum ve davranışları analiz ederek kendi tutum ve davranışlarını sorgular.	1	1	0	100
<b>Sözel (DİN)</b>				
<b>Din K.ve A.B.</b>				
<b>S</b>	<b>D</b>	<b>Y</b>	<b>B%</b>	
Varlıkların önemini özelliklerine göre ayırt eder.	2	2	0	100
Melekleri özellikleri ve görevlerine göre sınıflandırır.	2	2	0	100
Nâs suresini okur, anlamını söyler.	2	2	0	100
Ahret hayatının aşamalarını açıklar.	1	1	0	100
İslam'da hac ibadetinin önemini ayet ve hadisler ışığında yorumlar.	1	1	0	100
Hz. İsa'nın (a.s.) hayatını ana hatlarıyla tanıtır.	1	1	0	100
Dünya hayatı ile ahiret hayatı arasındaki ilişkiyi yorumlar.	1	1	0	100
Allah'ın (c.c.) adil, merhametli ve affedicisi olması ile ahiret inancı arasındaki ilişkiyi kurar.	1	1	0	100
<b>Sözel (İNG)</b>				
<b>İngilizce</b>				
<b>S</b>	<b>D</b>	<b>Y</b>	<b>B%</b>	
Students will be able to understand short and simple texts on sports.	3	2	1	67
Students will be able to talk about other people's appearances and personalities.	2	2	0	0
Students will be able to ask questions related to the frequency of events.	1	1	0	100
Students will be able to talk about routines/daily activities by using frequency adverbs and giving explanations and	1	0	1	0
Students will be able to report on appearances and personalities of other people.	1	0	1	0
Students will be able to write simple pieces to compare people.	1	0	1	0
Students will be able to understand clear, standard speech on appearances and personalities.	1	0	1	0
<b>Sayısal (MAT)</b>				
<b>Matematik</b>				
<b>S</b>	<b>D</b>	<b>Y</b>	<b>B%</b>	
Tam sayılarla çarpma ve bölme işlemlerini yapar.	4	1	3	25
Devirli olan ve olmayan ondalık gösterimleri rasyonel sayı olarak ifade eder.	2	1	1	50
Tam sayıların kendileri ile tekrarlı çarpımını üslü nicelik olarak ifade eder.	4	0	4	0
Rasyonel sayıları sıralar ve karşılaştırır.	3	1	2	33
Tam sayılarla toplama ve çıkarma işlemlerini yapar, ilgili problemleri çözer.	1	0	1	0
Rasyonel sayıların ondalık gösterimle ifade eder.	2	2	0	100
Tam sayılarla işlemler yapmayı gerektiren problemleri çözer.	2	1	1	50
Rasyonel sayıları tanıtır ve sayı doğrusunda gösterir.	2	0	2	0
<b>Sayısal (FEN)</b>				
<b>Fen</b>				
<b>S</b>	<b>D</b>	<b>Y</b>	<b>B%</b>	
Uzay teleskobunu açıklar.	1	1	0	100
Hücrenin genel özelliklerini açıklar.	2	2	0	100
Mitozun canlılar için önemini açıklar.	1	1	0	100
Geçmişten günümüze, hücrenin yapısı ile ilgili görüşleri teknolojik gelişmelerle ilişkilendirerek tartışır.	1	1	0	100
Mitozu ve genel özelliklerini açıklar.	2	1	1	50
Sitoplazma bölünmesinin bitki ve hayvan hücrelerinde nasıl gerçekleştiğini açıklar.	1	0	1	0
Galaksilerin yapısını açıklar.	2	1	1	50
Hayvan ve bitki hücrelerini, temel kısımları ve görevleri açısından karşılaştırır.	2	1	1	50
Mitozun birbirini takip eden farklı evrelerden oluştuğunu açıklar.	1	1	0	100
Hücre-doku-organ-sistem-organizma ilişkisini açıklar.	1	1	0	100
Takim yıldızı kavramını açıklar.	1	0	1	0
Teknoloji ile uzay araştırmaları arasındaki ilişkiyi açıklar.	1	1	0	100
Teleskobun gök bilim gelişimindeki önemine yönelik çıkarımda bulunur.	2	1	1	50
Evrenin Büyük Patlama ile oluştuğunu belirtir.	1	0	1	0
Yıldızların sıcaklıklarına göre sınıflandırır.	1	0	1	0

SINAV SONUÇ BELGESİ							
İSTANBUL / BAYRAMPAŞA / PROF.MUHARREM ERGİN ORTAOKULU							
Öğrenci			Numara		Sınıf		
YUSUF* YEDİER			1053		7E		
Puan Türü	Puan	Genel Ort.	Dereceler				
			Snf	Kurum	İlçe	İl	Genel
LGS	▼ 214,331	285,650	25	271	271	4323	56295
Puanı Hesaplanan:			327	327	5293	67657	
Katılımlar:			27	327	327	5313	67888

Ders	Soru	Doğru	Yanlış	Net	Başarı %	Sınıf Ort.	Kurum Ort.	Genel Ort.
Türkçe	20	7	13	2,67	13	▼ 6,91	▼ 7,25	▼ 7,25
SOSYAL BİLGİLER	10	5	5	3,33	33	▼ 3,80	▼ 4,09	▼ 3,91
Din K.ve A.B.	10	3	7	0,67	7	▼ 4,64	▼ 4,45	▼ 4,34
İngilizce	10	2	3	1,00	10	▼ 1,86	▼ 3,69	▼ 3,48
Matematik	20	1	11	-2,67	-13	▼ 2,38	▼ 2,50	▼ 2,77
Fen	20	6	10	2,67	13	▼ 4,63	▼ 6,64	▼ 6,85
<b>Toplam:</b>	<b>90</b>	<b>24</b>	<b>49</b>	<b>7,67</b>	<b>9</b>	<b>▼ 24,23</b>	<b>▼ 28,61</b>	<b>▼ 28,60</b>

Soru No	12345678901234567890
Sözel (TÜR)	dcadCcBbaacDCabaDcd
Cevap Anh.	ABDACABCDCCDADCBABDCA
Sözel (TAR)	aBbcCCaAcC
Cevap Anh.	BBACCCADC
Sözel (DİN)	dbbBDdacaC
Cevap Anh.	CDABDBCABC
Sözel (İNG)	bC d bB
Cevap Anh.	DCAABBDBCC
Sayısal (MAT)	b aaa b Dcda bc b
Cevap Anh.	ADCBBBDBDABCADACDAC
Sayısal (FEN)	cc D CbaDCb dcBBcda
Cevap Anh.	DABADBCDCDCCABBAAB

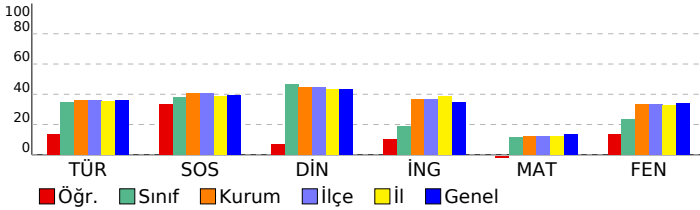

## 7. SINIF GÜÇLENDİREN KURUMSAL DENEME -2

### DERSLERE GÖRE BAŞARI ANALİZİ

Sözel (TÜR)	S	D	Y	B%
<b>Türkçe</b>				
Bağlamdan yararlanarak bilmediği kelime ve kelime gruplarının anlamını tahmin eder.	1	0	1	0
Bir işi işlem basamaklarına göre yazar.	1	0	1	0
Görsellerle ilgili soruları cevaplar.	1	0	1	0
Metinle ilgili soruları cevaplar.	1	0	1	0
Deyim ve atasözlerinin metne katkısını belirler.	1	1	0	100
Okudukları ile ilgili çıkarımlarda bulunur.	3	1	2	33
Metnin içeriğine uygun başlık/başlıklar belirler.	2	1	0	100
Metnin içeriğini yorumlar.	1	0	1	0
Metindeki söz sanatlarını tespit eder.	1	0	1	0
Metni oluşturan unsurlar arasındaki geçiş ve bağlantı ifadelerinin anlama olan katkısını değerlendirir.	1	0	1	0
Yazdıklarını düzenler.	2	2	0	100
Metinde ele alınan sorunlara farklı çözümler üretir.	2	1	1	50
Çekim eklerinin işlevlerini ayırt eder.	2	0	2	0
Grafik, tablo ve çizelgeyle sunulan bilgileri yorumlar.	1	1	0	100
Faillerin anlam özelliklerini fark eder.	1	0	1	0

Sözel (TAR)	S	D	Y	B%
<b>SOSYAL BİLGİLER</b>				
Osmanlı Devleti'nin fetih siyasetini örnekler üzerinden analiz eder.	3	0	3	0
İletişim araçlarından yararlanırken haklarını kullanır ve sorumluluklarını yerine getirir.	1	1	0	100
Osmanlı Devleti'nin siyasi güç olarak ortaya çıkış sürecini ve bu süreci etkileyen faktörleri açıklar.	3	1	2	33
Medyanın sosyal değişim ve etkileşimdeki rolünü tartışır.	1	1	0	100
Bireysel ve toplumsal ilişkilerde olumlu iletişim yollarını kullanır.	1	1	0	100
İletişimi etkileyen tutum ve davranışları analiz ederek kendi tutum ve davranışlarını sorgular.	1	1	0	100

Sözel (DİN)	S	D	Y	B%
<b>Din K.ve A.B.</b>				
Varlıklar âlemini özelliklerine göre ayırt eder.	2	0	2	0
Melekleri özellikleri ve görevlerine göre sınıflandırır.	2	1	1	50
Nâs suresini okur, anlamını söyler.	2	0	2	0
Ahiret hayatının aşamalarını açıklar.	1	1	0	100
İslam'da hac ibadetinin önemini ayet ve hadisler ışığında yorumlar.	1	1	0	100
Hz. İsa'nın (a.s.) hayatını ana hatlarıyla tanıtır.	1	0	1	0
Dünya hayatı ile ahiret hayatı arasındaki ilişkiyi yorumlar.	1	0	1	0
Allah'ın (c.c.) adil, merhametli ve affedicisi olması ile ahiret inancı arasındaki ilişkiyi kurar.	1	1	0	100

Sözel (İNG)	S	D	Y	B%
<b>İngilizce</b>				
Students will be able to understand short and simple texts on sports.	3	1	1	33
Students will be able to talk about other people's appearances and personalities.	2	1	0	50
Students will be able to ask questions related to the frequency of events.	2	0	0	0
Students will be able to talk about routines/daily activities by using frequency adverbs and giving explanations and	1	0	0	0
Students will be able to report on appearances and personalities of other people.	1	0	1	0
Students will be able to write simple pieces to compare people.	1	0	1	0
Students will be able to understand clear, standard speech on appearances and personalities.	1	0	0	0

Sayısal (MAT)	S	D	Y	B%
<b>Matematik</b>				
Tam sayılarla çarpma ve bölme işlemlerini yapar.	4	0	2	0
Devirli olan ve olmayan ondalık gösterimleri rasyonel sayı olarak ifade eder.	2	0	1	0
Tam sayıların kendileri ile tekrarlı çarpımını üslü nicelik olarak ifade eder.	4	0	2	0
Rasyonel sayıları sıralar ve karşılaştırır.	3	1	2	33
Tam sayılarla toplama ve çıkarma işlemlerini yapar, ilgili problemleri çözer.	1	0	1	0
Rasyonel sayıların ondalık gösterimle ifade eder.	2	0	1	0
Tam sayılarla işlemler yapmayı gerektiren problemleri çözer.	2	0	2	0
Rasyonel sayıları tanıtır ve sayı doğrusunda gösterir.	2	0	0	0

Sayısal (FEN)	S	D	Y	B%
<b>Fen</b>				
Uzay teleskobunu açıklar.	1	0	0	0
Hücresinin genel özelliklerini açıklar.	2	0	2	0
Mitozun canlılar için önemini açıklar.	1	0	1	0
Geçmişten günümüze, hücrenin yapısı ile ilgili görüşleri teknolojik gelişmelerle ilişkilendirerek tartışır.	1	0	0	0
Mitozu ve genel özelliklerini açıklar.	2	2	0	100
Sitoplazma bölünmesinin bitki ve hayvan hücrelerinde nasıl gerçekleştiğini açıklar.	1	0	0	0
Galaksilerin yapısını açıklar.	2	1	1	50
Hayvan ve bitki hücrelerini, temel kısımları ve görevleri açısından karşılaştırır.	2	0	1	0
Mitozun birbirini takip eden farklı evrelerden oluştuğunu açıklar.	1	0	1	0
Hücre-doku-organ-sistem-organizma ilişkisini açıklar.	1	1	0	100
Takim yıldızı kavramını açıklar.	1	0	1	0
Teknoloji ile uzay araştırmaları arasındaki ilişkiyi açıklar.	1	0	1	0
Teleskobun gök bilim gelişimindeki önemine yönelik çıkarımda bulunur.	2	1	1	50
Evrenin Büyük Patlama ile oluştuğunu belirtir.	1	1	0	100
Yıldızların sıcaklıklarına göre sınıflandırır.	1	0	1	0

SINAV SONUÇ BELGESİ							
İSTANBUL / BAYRAMPAŞA / PROF.MUHARREM ERGİN ORTAOKULU							
Öğrenci			Numara		Sınıf		
ZÜMRA OK			692		7E		
Puan Türü	Puan	Genel Ort.	Dereceler				
			Snf	Kurum	İlçe	İl	Genel
LGS	▼ 231,955	285,650	20	242	242	3833	49875
Puanı Hesaplanan:			327	327	5293	67657	
Katılımlar:			27	327	327	5313	67888

Ders	Soru	Doğru	Yanlış	Net	Başarı %	Sınıf Ort.	Kurum Ort.	Genel Ort.
Türkçe	20	9	7	6,67	33	▼ 6,91	▼ 7,25	▼ 7,25
SOSYAL BİLGİLER	10	3	5	1,33	13	▼ 3,80	▼ 4,09	▼ 3,91
Din K.ve A.B.	10	5	2	4,33	43	▼ 4,64	▼ 4,45	▼ 4,34
İngilizce	10	4	5	2,33	23	▲ 1,86	▼ 3,69	▼ 3,48
Matematik	20	1	9	-2,00	-10	▼ 2,38	▼ 2,50	▼ 2,77
Fen	20	3	7	0,67	3	▼ 4,63	▼ 6,64	▼ 6,85
<b>Toplam:</b>	<b>90</b>	<b>25</b>	<b>35</b>	<b>13,33</b>	<b>15</b>	<b>▼ 24,23</b>	<b>▼ 28,61</b>	<b>▼ 28,60</b>

Soru No	12345678901234567890
Sözel (TÜR)	ccD CACcCbDA C bBD c
Cevap Anh.	ABDACABCDADCBABDCA
Sözel (TAR)	BacCC dbd
Cevap Anh.	BBCACCCADC
Sözel (DİN)	C daDB AB
Cevap Anh.	CDABDBCABC
Sözel (İNG)	CACBdDcbb
Cevap Anh.	DCAABBDBCC
Sayısal (MAT)	c da Da bd dc b
Cevap Anh.	ADCBBBDBDABCADACDAC
Sayısal (FEN)	DdBdcaCaac
Cevap Anh.	DABADBCDCDCCABBAAB

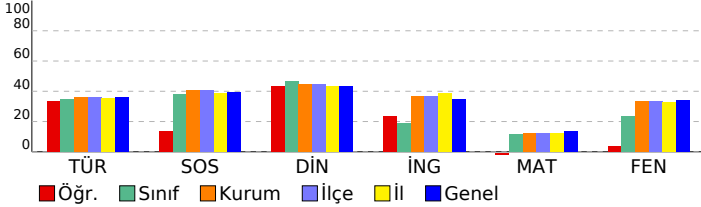

## 7. SINIF GÜÇLENDİREN KURUMSAL DENEME -2

DERSLERE GÖRE BAŞARI ANALİZİ				
Sözel (TÜR)				
Türkçe	S	D	Y	B%
Bağlamdan yararlanarak bilmediği kelime ve kelime gruplarının anlamını tahmin eder.	1	0	1	0
Bir işi işlem basamaklarına göre yazar.	1	0	1	0
Görsellerle ilgili soruları cevaplar.	1	1	0	100
Metinle ilgili soruları cevaplar.	1	0	0	0
Deyim ve atasözlerinin metne katkısını belirler.	1	1	0	100
Okudukları ile ilgili çıkarımlarda bulunur.	3	1	2	33
Metnin içeriğine uygun başlık/başlıklar belirler.	1	1	0	100
Metnin içeriğini yorumlar.	1	0	1	0
Metindeki söz sanatlarını tespit eder.	1	1	0	100
Metni oluşturan unsurlar arasındaki geçiş ve bağlantı ifadelerinin anlama olan katkısını değerlendirir.	1	1	0	100
Yazdıklarını düzenler.	2	0	0	0
Metinde ele alınan sorunlara farklı çözümler üretir.	2	0	0	50
Çekim eklerinin işlevlerini ayırt eder.	2	1	1	50
Grafik, tablo ve çizelgeyle sunulan bilgileri yorumlar.	1	1	0	100
Faillerin anlam özelliklerini fark eder.	1	0	1	0

Sözel (TAR)				
SOSYAL BİLGİLER				
Osmanlı Devleti'nin fetih siyasetini örnekler üzerinden analiz eder.	S	D	Y	B%
Osmanlı Devleti'nin siyasi güç olarak ortaya çıkış sürecini ve bu süreci etkileyen faktörleri açıklar.	3	0	3	0
Medyanın sosyal değişim ve etkileşimdeki rolünü tartışır.	1	1	0	100
Bireysel ve toplumsal ilişkilerde olumlu iletişim yollarını kullanır.	1	1	0	100
İletişimi etkileyen tutum ve davranışları analiz ederek kendi tutum ve davranışlarını sorgular.	1	0	1	0

Sözel (DİN)				
Din K.ve A.B.				
Varlıklar âlemini özelliklerine göre ayırt eder.	S	D	Y	B%
Melekleri özellikleri ve görevlerine göre sınıflandırır.	2	1	1	50
Nâs suresini okur, anlamını söyler.	2	1	1	50
Ahiret hayatının aşamalarını açıklar.	1	0	1	0
İslam'da hac ibadetinin önemini ayet ve hadisler ışığında yorumlar.	1	0	0	0
Hz. İsa'nın (a.s.) hayatını ana hatlarıyla tanıtır.	1	1	0	100
Dünya hayatı ile ahiret hayatı arasındaki ilişkiyi yorumlar.	1	1	0	100
Allah'ın (c.c.) adil, merhametli ve affedicisi olması ile ahiret inancı arasındaki ilişkiyi kurar.	1	0	0	0

Sözel (İNG)				
İngilizce				
Students will be able to understand short and simple texts on sports.	S	D	Y	B%
Students will be able to talk about other people's appearances and personalities.	3	0	2	0
Students will be able to ask questions related to the frequency of events.	2	1	1	50
Students will be able to report on appearances and personalities of other people.	1	1	0	100
Students will be able to write simple pieces to compare people.	1	1	0	100
Students will be able to understand clear, standard speech on appearances and personalities.	1	0	1	0

Sayısal (MAT)				
Matematik				
Tam sayılarla çarpma ve bölme işlemlerini yapar.	S	D	Y	B%
Devirli olan ve olmayan ondalık gösterimleri rasyonel sayı olarak ifade eder.	4	0	2	0
Tam sayıların kendileri ile tekrarlı çarpımını üslü nicelik olarak ifade eder.	2	0	0	0
Rasyonel sayıları sıralar ve karşılaştırır.	4	0	2	33
Tam sayılarla toplama ve çıkarma işlemlerini yapar, ilgili problemleri çözer.	1	0	0	0
Rasyonel sayıların ondalık gösterimle ifade eder.	2	0	2	0
Tam sayılarla işlemler yapmayı gerektiren problemleri çözer.	2	0	1	0
Rasyonel sayıları tanıtır ve sayı doğrusunda gösterir.	2	0	0	0

Sayısal (FEN)				
Fen				
Uzay teleskobunu açıklar.	S	D	Y	B%
Hücrenin genel özelliklerini açıklar.	1	1	0	100
Mitozun canlılar için önemini açıklar.	2	0	1	0
Geçmişten günümüze, hücrenin yapısı ile ilgili görüşleri teknolojik gelişmelerle ilişkilendirerek tartışır.	1	1	0	100
Mitozu ve genel özelliklerini açıklar.	1	0	1	0
Sitoplazma bölünmesinin bitki ve hayvan hücrelerinde nasıl gerçekleştiğini açıklar.	1	0	1	0
Galaksilerin yapısını açıklar.	2	1	0	50
Hayvan ve bitki hücrelerini, temel kısımları ve görevleri açısından karşılaştırır.	2	0	1	0
Mitozun birbirini takip eden farklı evrelerden oluştuğunu açıklar.	1	0	1	0
Hücre-doku-organ-sistem-organizma ilişkisini açıklar.	1	0	1	0
Takim yıldızı kavramını açıklar.	1	0	0	0
Teknoloji ile uzay araştırmaları arasındaki ilişkiyi açıklar.	1	0	0	0
Teleskobun gök bilim gelişimindeki önemine yönelik çıkarımda bulunur.	2	0	0	0
Evrenin Büyük Patlama ile oluştuğunu belirtir.	1	0	0	0
Yıldızların sıcaklıklarına göre sınıflandırır.	1	0	0	0

SINAV SONUÇ BELGESİ							
İSTANBUL / BAYRAMPAŞA / PROF.MUHARREM ERGİN ORTAOKULU							
Öğrenci				Numara		Sınıf	
AZRA NUR GÜRVARDAR				623		7F	
Puan Türü	Puan	Genel Ort.	Dereceler				
			Snf	Kurum	İlçe	İl	Genel
LGS	▲ 434,412	285,650	1	6	6	137	1961
Puanı Hesaplanan:			327	327	5293	67657	
Katılımlar:			26	327	327	5313	67888

Ders	Soru	Doğru	Yanlış	Net	Başarı %	Sınıf Ort.	Kurum Ort.	Genel Ort.
Türkçe	20	16	4	14,67	73	▲ 5,97	▲ 7,25	▲ 7,25
SOSYAL BİLGİLER	10	8	2	7,33	73	▲ 2,06	▲ 4,09	▲ 3,91
Din K.ve A.B.	10	10	0	10,00	100	▲ 2,92	▲ 4,45	▲ 4,34
İngilizce	10	7	2	6,33	63	▲ 2,81	▲ 3,69	▲ 3,48
Matematik	20	15	4	13,67	68	▲ 0,82	▲ 2,50	▲ 2,77
Fen	20	19	1	18,67	93	▲ 2,91	▲ 6,64	▲ 6,85
<b>Toplam:</b>	<b>90</b>	<b>75</b>	<b>13</b>	<b>70,67</b>	<b>79</b>	<b>▲ 17,50</b>	<b>▲ 28,61</b>	<b>▲ 28,60</b>

Soru No	12345678901234567890
Sözel (TÜR)	cdDbAABCDCDADCBABDCA
Cevap Anh.	ABDACABCDADCBABDCA
Sözel (TAR)	BBCdCCbADC
Cevap Anh.	BBCACCCADC
Sözel (DİN)	CDABDBCABC
Cevap Anh.	CDABDBCABC
Sözel (İNG)	aCAA BaBCC
Cevap Anh.	DCAABBDBCC
Sayısal (MAT)	ADCBBBb aDdBcBdACDADAC
Cevap Anh.	ADCBBBDBDABCADACDADAC
Sayısal (FEN)	aABADBCDCDCDCCABBAAB
Cevap Anh.	DABADBCDCDCDCCABBAAB

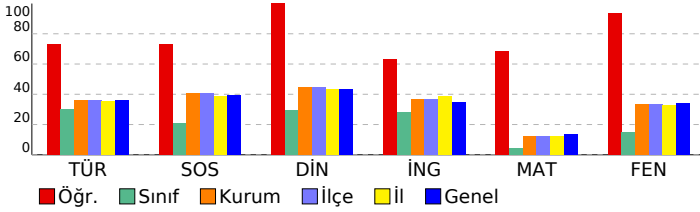

## 7. SINIF GÜÇLENDİREN KURUMSAL DENEME -2

DERSLERE GÖRE BAŞARI ANALİZİ				
Sözel (TÜR)				
Türkçe	S	D	Y	B%
Bağlamdan yararlanarak bilmediği kelime ve kelime gruplarının anlamını tahmin eder.	1	0	1	0
Bir işi işlem basamaklarına göre yazar.	1	0	1	0
Görsellerle ilgili soruları cevaplar.	1	1	0	100
Metinle ilgili soruları cevaplar.	1	0	1	0
Deyim ve atasözlerinin metne katkısını belirler.	1	0	1	0
Okudukları ile ilgili çıkarımlarda bulunur.	3	3	0	100
Metnin içeriğine uygun başlık/başlıklar belirler.	1	1	0	100
Metnin içeriğini yorumlar.	1	1	0	100
Metindeki söz sanatlarını tespit eder.	1	1	0	100
Metni oluşturan unsurlar arasındaki geçiş ve bağlantı ifadelerinin anlama olan katkısını değerlendirir.	1	1	0	100
Yazdıklarını düzenler.	2	2	0	100
Metinde ele alınan sorunlara farklı çözümler üretir.	2	2	0	100
Çekim eklerinin işlevlerini ayırt eder.	2	2	0	100
Grafik, tablo ve çizelgeyle sunulan bilgileri yorumlar.	1	1	0	100
Faillerin anlam özelliklerini fark eder.	1	1	0	100

Sözel (TAR)				
SOSYAL BİLGİLER				
S	D	Y	B%	
Osmanlı Devleti'nin fetih siyasetini örnekler üzerinden analiz eder.	3	2	1	67
İletişim araçlarından yararlanırken haklarını kullanır ve sorumluluklarını yerine getirir.	1	1	0	100
Osmanlı Devleti'nin siyasi güç olarak ortaya çıkış sürecini ve bu süreci etkileyen faktörleri açıklar.	3	2	1	67
Medyanın sosyal değişim ve etkileşimdeki rolünü tartışır.	1	1	0	100
Bireysel ve toplumsal ilişkilerde olumlu iletişim yollarını kullanır.	1	1	0	100
İletişimi etkileyen tutum ve davranışları analiz ederek kendi tutum ve davranışlarını sorgular.	1	1	0	100

Sözel (DİN)				
Din K.ve A.B.				
S	D	Y	B%	
Varlıklar âlemini özelliklerine göre ayırt eder.	2	2	0	100
Melekleri özellikleri ve görevlerine göre sınıflandırır.	2	2	0	100
Nâs suresini okur, anlamını söyler.	2	2	0	100
Ahiret hayatının aşamalarını açıklar.	1	1	0	100
İslam'da hac ibadetinin önemini ayet ve hadisler ışığında yorumlar.	1	1	0	100
Hz. İsa'nın (a.s.) hayatını ana hatlarıyla tanıtır.	1	1	0	100
Dünya hayatı ile ahiret hayatı arasındaki ilişkiyi yorumlar.	1	1	0	100
Allah'ın (c.c.) adil, merhametli ve affedicisi olması ile ahiret inancı arasındaki ilişkiyi kurar.	1	1	0	100

Sözel (İNG)				
İngilizce				
S	D	Y	B%	
Students will be able to understand short and simple texts on sports.	3	2	1	67
Students will be able to talk about other people's appearances and personalities.	2	2	0	100
Students will be able to ask questions related to the frequency of events.	1	1	0	100
Students will be able to talk about routines/daily activities by using frequency adverbs and giving explanations and	1	1	0	100
Students will be able to report on appearances and personalities of other people.	1	0	0	0
Students will be able to write simple pieces to compare people.	1	0	1	0
Students will be able to understand clear, standard speech on appearances and personalities.	1	1	0	100

Sayısal (MAT)				
Matematik				
S	D	Y	B%	
Tam sayılarla çarpma ve bölme işlemlerini yapar.	4	3	0	75
Devirli olan ve olmayan ondalık gösterimleri rasyonel sayı olarak ifade eder.	2	2	0	100
Tam sayıların kendileri ile tekrarlı çarpımını üslü nicelik olarak ifade eder.	4	3	1	75
Rasyonel sayıları sıralar ve karşılaştırır.	3	1	2	33
Tam sayılarla toplama ve çıkarma işlemlerini yapar, ilgili problemleri çözer.	1	1	0	100
Rasyonel sayıların ondalık gösterimle ifade eder.	2	1	1	50
Tam sayılarla işlemler yapmayı gerektiren problemleri çözer.	2	2	0	100
Rasyonel sayıları tanıtır ve sayı doğrusunda gösterir.	2	2	0	100

Sayısal (FEN)				
Fen				
S	D	Y	B%	
Uzay teleskobunu açıklar.	1	0	1	0
Hücrenin genel özelliklerini açıklar.	2	2	0	100
Mitozun canlılar için önemini açıklar.	1	1	0	100
Geçmişten günümüze, hücrenin yapısı ile ilgili görüşleri teknolojik gelişmelerle ilişkilendirerek tartışır.	1	1	0	100
Mitozu ve genel özelliklerini açıklar.	2	2	0	100
Sitoplazma bölünmesinin bitki ve hayvan hücrelerinde nasıl gerçekleştiğini açıklar.	1	1	0	100
Galaksilerin yapısını açıklar.	2	2	0	100
Hayvan ve bitki hücrelerini, temel kısımları ve görevleri açısından karşılaştırır.	2	2	0	100
Mitozun birbirini takip eden farklı evrelerden oluştuğunu açıklar.	1	1	0	100
Hücre-doku-organ-sistem-organizma ilişkisini açıklar.	1	1	0	100
Takım yıldızı kavramını açıklar.	1	1	0	100
Teknoloji ile uzay araştırmaları arasındaki ilişkiyi açıklar.	1	1	0	100
Teleskobun gök bilim gelişimindeki önemine yönelik çıkarımda bulunur.	2	2	0	100
Evrenin Büyük Patlama ile oluştuğunu belirtir.	1	1	0	100
Yıldızların sıcaklıklarına göre sınıflandırır.	1	1	0	100

SINAV SONUÇ BELGESİ							
İSTANBUL / BAYRAMPAŞA / PROF.MUHARREM ERGİN ORTAOKULU							
Öğrenci			Numara	Sınıf			
BERAT* KOÇYİĞİT			1542	7F			
Puan Türü	Puan	Genel Ort.	Dereceler				
			Snf	Kurum	İlçe	İl	Genel
LGS	▼ 230,415	285,650	14	245	245	3873	50422
Puanı Hesaplanan:			327	327	5293	67657	
Katılımlar:			26	327	327	5313	67888

Ders	Soru	Doğru	Yanlış	Net	Başarı %	Sınıf Ort.	Kurum Ort.	Genel Ort.
Türkçe	20	12	8	9,33	47	▲ 5,97	▲ 7,25	▲ 7,25
SOSYAL BİLGİLER	10	3	7	0,67	7	▼ 2,06	▼ 4,09	▼ 3,91
Din K.ve A.B.	10	4	6	2,00	20	▼ 2,92	▼ 4,45	▼ 4,34
İngilizce	10	3	7	0,67	7	▼ 2,81	▼ 3,69	▼ 3,48
Matematik	20	6	14	1,33	7	▲ 0,82	▼ 2,50	▼ 2,77
Fen	20	2	18	-4,00	-20	▼ 2,91	▼ 6,64	▼ 6,85
<b>Toplam:</b>	<b>90</b>	<b>30</b>	<b>60</b>	<b>10,00</b>	<b>11</b>	<b>▼ 17,50</b>	<b>▼ 28,61</b>	<b>▼ 28,60</b>

Soru No	12345678901234567890
Sözel (TÜR)	baDBaCCDADacCBAacDBb
Cevap Anh.	B ACDBABCADDCBCACADBA
Sözel (TAR)	abcdbbACBa
Cevap Anh.	B CDACCCACBB
Sözel (DİN)	aBcbCDBAcB
Cevap Anh.	B CBACBDBADC
Sözel (İNG)	bCcDaacbaD
Cevap Anh.	B CCBDBBAACD
Sayısal (MAT)	adCCADbbdbDdbbcadaDA
Cevap Anh.	B CADCADACBADBDBBBCDA
Sayısal (FEN)	BbcadbaDbaabacabcda
Cevap Anh.	B BAABBACCCDCDCBDABAD

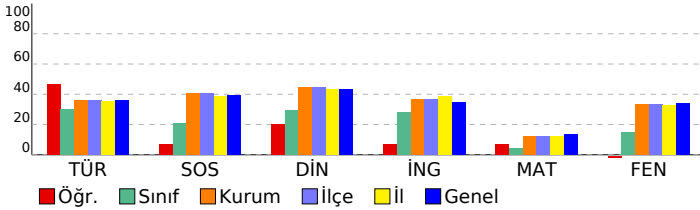

## 7. SINIF GÜÇLENDİREN KURUMSAL DENEME -2

DERSLERE GÖRE BAŞARI ANALİZİ				
<b>Sözel (TÜR)</b>				
<b>Türkçe</b>	<b>S</b>	<b>D</b>	<b>Y</b>	<b>B%</b>
Bağlamdan yararlanarak bilmediği kelime ve kelime gruplarının anlamını tahmin eder.	1	0	1	0
Bir işi işlem basamaklarına göre yazar.	1	1	0	100
Görsellerle ilgili soruları cevaplar.	1	1	0	100
Metinle ilgili soruları cevaplar.	1	0	1	0
Deyim ve atasözlerinin metne katkısını belirler.	1	0	1	0
Okudukları ile ilgili çıkarımlarda bulunur.	3	2	1	67
Metnin içeriğine uygun başlık/başlıklar belirler.	1	1	0	100
Metnin içeriğini yorumlar.	1	0	1	0
Metindeki söz sanatlarını tespit eder.	1	1	0	100
Metni oluşturan unsurlar arasındaki geçiş ve bağlantı ifadelerinin anlama olan katkısını değerlendirir.	1	1	0	100
Yazdıklarını düzenler.	2	1	1	50
Metinde ele alınan sorunlara farklı çözümler üretir.	2	1	1	50
Çekim eklerinin işlevlerini ayırt eder.	2	2	0	100
Grafik, tablo ve çizelgeyle sunulan bilgileri yorumlar.	1	1	0	100
Faillerin anlam özelliklerini fark eder.	1	0	1	0
<b>Sözel (TAR)</b>				
<b>SOSYAL BİLGİLER</b>				
<b>S</b>	<b>D</b>	<b>Y</b>	<b>B%</b>	
Osmanlı Devleti'nin fetih siyasetini örnekler üzerinden analiz eder.	3	0	3	0
İletişim araçlarından yararlanırken haklarını kullanır ve sorumluluklarını yerine getirir.	1	1	0	100
Osmanlı Devleti'nin siyasi güç olarak ortaya çıkış sürecini ve bu süreci etkileyen faktörleri açıklar.	3	2	1	67
Medyanın sosyal değişim ve etkileşimdeki rolünü tartışır.	1	0	1	0
Bireysel ve toplumsal ilişkilerde olumlu iletişim yollarını kullanır.	1	0	1	0
İletişimi etkileyen tutum ve davranışları analiz ederek kendi tutum ve davranışlarını sorgular.	1	0	1	0
<b>Sözel (DİN)</b>				
<b>Din K.ve A.B.</b>	<b>S</b>	<b>D</b>	<b>Y</b>	<b>B%</b>
Varlıkların değerini özelliklerine göre ayırt eder.	2	1	1	50
Melekleri özellikleri ve görevlerine göre sınıflandırır.	2	1	1	50
Nâs suresini okur, anlamını söyler.	2	1	1	50
Ahret hayatının aşamalarını açıklar.	1	1	0	100
İslam'da hac ibadetinin önemini ayet ve hadisler ışığında yorumlar.	1	1	0	100
Hz. İsa'nın (a.s.) hayatını ana hatlarıyla tanıtır.	1	0	1	0
Dünya hayatı ile ahiret hayatı arasındaki ilişkiyi yorumlar.	1	1	0	100
Allah'ın (c.c.) adil, merhametli ve affedicisi olması ile ahiret inancı arasındaki ilişkiyi kurar.	1	0	1	0
<b>Sözel (İNG)</b>				
<b>İngilizce</b>	<b>S</b>	<b>D</b>	<b>Y</b>	<b>B%</b>
Students will be able to understand short and simple texts on sports.	3	1	2	33
Students will be able to talk about other people's appearances and personalities.	2	0	2	0
Students will be able to ask questions related to the frequency of events.	1	0	1	0
Students will be able to talk about routines/daily activities by using frequency adverbs and giving explanations and	1	0	1	0
Students will be able to report on appearances and personalities of other people.	1	0	1	0
Students will be able to write simple pieces to compare people.	1	1	0	100
Students will be able to understand clear, standard speech on appearances and personalities.	1	1	0	100
<b>Sayısal (MAT)</b>				
<b>Matematik</b>	<b>S</b>	<b>D</b>	<b>Y</b>	<b>B%</b>
Tam sayılarla çarpma ve bölme işlemlerini yapar.	4	2	2	50
Devirli olan ve olmayan ondalık gösterimleri rasyonel sayı olarak ifade eder.	2	0	2	0
Tam sayıların kendileri ile tekrarlı çarpımını üslü nicelik olarak ifade eder.	4	0	4	0
Rasyonel sayıları sıralar ve karşılaştırır.	3	1	2	33
Tam sayılarla toplama ve çıkarma işlemlerini yapar, ilgili problemleri çözer.	1	0	1	0
Rasyonel sayıların ondalık gösterimle ifade eder.	2	0	2	0
Tam sayılarla işlemler yapmayı gerektiren problemleri çözer.	2	2	0	100
Rasyonel sayıları tanıtır ve sayı doğrusunda gösterir.	2	1	1	50
<b>Sayısal (FEN)</b>				
<b>Fen</b>	<b>S</b>	<b>D</b>	<b>Y</b>	<b>B%</b>
Uzay teleskobunu açıklar.	1	0	1	0
Hücrenin genel özelliklerini açıklar.	2	0	2	0
Mitozun canlılar için önemini açıklar.	1	0	1	0
Geçmişten günümüze, hücrenin yapısı ile ilgili görüşleri teknolojik gelişmelerle ilişkilendirerek tartışır.	1	0	1	0
Mitozu ve genel özelliklerini açıklar.	2	0	2	0
Sitoplazma bölünmesinin bitki ve hayvan hücrelerinde nasıl gerçekleştiğini açıklar.	1	0	1	0
Galaksilerin yapısını açıklar.	2	0	2	0
Hayvan ve bitki hücrelerini, temel kısımları ve görevleri açısından karşılaştırır.	2	0	2	0
Mitozun birbirini takip eden farklı evrelerden oluştuğunu açıklar.	1	0	1	0
Hücre-doku-organ-sistem-organizma ilişkisini açıklar.	1	0	1	0
Takım yıldızı kavramını açıklar.	1	1	0	100
Teknoloji ile uzay araştırmaları arasındaki ilişkiyi açıklar.	1	0	1	0
Teleskobun gök bilimin gelişimindeki önemine yönelik çıkarımda bulunur.	2	1	1	50
Evrenin Büyük Patlama ile oluştuğunu belirtir.	1	0	1	0
Yıldızların sıcaklıklarına göre sınıflandırır.	1	0	1	0

SINAV SONUÇ BELGESİ							
İSTANBUL / BAYRAMPAŞA / PROF.MUHARREM ERGİN ORTAOKULU							
Öğrenci			Numara		Sınıf		
ÇAĞLA* KURT			1501		7F		
Puan Türü	Puan	Genel Ort.	Dereceler				
			Snf	Kurum	İlçe	İl	Genel
LGS	▼ 195,852	285,650	23	303	303	4842	62609
Puanı Hesaplanan:			327	327	5293	67657	
Katılımlar:			26	327	327	5313	67888

Ders	Soru	Doğru	Yanlış	Net	Başarı %	Sınıf Ort.	Kurum Ort.	Genel Ort.
Türkçe	20	8	12	4,00	20	▼ 5,97	▼ 7,25	▼ 7,25
SOSYAL BİLGİLER	10	0	10	-3,33	-33	▼ 2,06	▼ 4,09	▼ 3,91
Din K.ve A.B.	10	2	8	-0,67	-7	▼ 2,92	▼ 4,45	▼ 4,34
İngilizce	10	3	7	0,67	7	▼ 2,81	▼ 3,69	▼ 3,48
Matematik	20	8	12	4,00	20	▲ 0,82	▲ 2,50	▲ 2,77
Fen	20	0	20	-6,67	-33	▼ 2,91	▼ 6,64	▼ 6,85
<b>Toplam:</b>	<b>90</b>	<b>21</b>	<b>69</b>	<b>-2,00</b>	<b>-2</b>	<b>▼ 17,50</b>	<b>▼ 28,61</b>	<b>▼ 28,60</b>

Soru No	12345678901234567890
Sözel (TÜR)	cCbcdCcbadadBACdcBA
Cevap Anh.	B ACDBABCADDCBCACADBA
Sözel (TAR)	accdabcdba
Cevap Anh.	B CDACCCACBB
Sözel (DİN)	bdAdBcacbd
Cevap Anh.	B CBACBDBADC
Sözel (İNG)	baBbBccAac
Cevap Anh.	B CCBDBBAACD
Sayısal (MAT)	bAcdAcc*BAbBDccaBCad
Cevap Anh.	B CADCADACBADBDBBBCDA
Sayısal (FEN)	cdcbdbbaaaabdcadb
Cevap Anh.	B BAABBACCCDCDCBDABAD

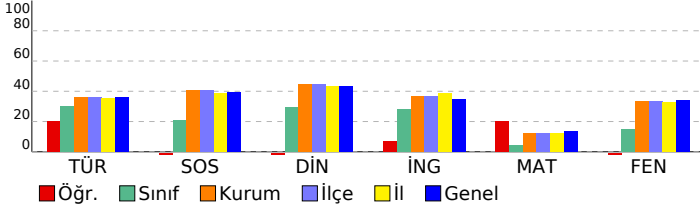

## 7. SINIF GÜÇLENDİREN KURUMSAL DENEME -2

DERSLERE GÖRE BAŞARI ANALİZİ				
Sözel (TÜR)				
Türkçe	S	D	Y	B%
Bağlamdan yararlanarak bilmediği kelime ve kelime gruplarının anlamını tahmin eder.	1	1	0	100
Bir işi işlem basamaklarına göre yazar.	1	1	0	100
Görsellerle ilgili soruları cevaplar.	1	0	1	0
Metinle ilgili soruları cevaplar.	1	0	1	0
Deyim ve atasözlerinin metne katkısını belirler.	1	1	0	100
Okudukları ile ilgili çıkarımlarda bulunur.	3	2	1	67
Metnin içeriğine uygun başlık/başlıklar belirler.	1	0	1	0
Metnin içeriğini yorumlar.	1	0	1	0
Metindeki söz sanatlarını tespit eder.	1	0	1	0
Metni oluşturan unsurlar arasındaki geçiş ve bağlantı ifadelerinin anlama olan katkısını değerlendirir.	1	0	1	0
Yazdıklarını düzenler.	2	1	1	50
Metinde ele alınan sorunlara farklı çözümler üretir.	2	1	1	50
Çekim eklerinin işlevlerini ayırt eder.	2	1	1	50
Grafik, tablo ve çizelgeyle sunulan bilgileri yorumlar.	1	0	1	0
Faillerin anlam özelliklerini fark eder.	1	0	1	0

Sözel (TAR)				
SOSYAL BİLGİLER				
S	D	Y	B%	
3	0	3	0	
3	0	3	0	
3	0	3	0	
2	1	1	50	
1	0	1	0	
1	0	1	0	
1	0	1	0	

Sözel (DİN)				
Din K.ve A.B.				
S	D	Y	B%	
2	0	2	0	
2	0	2	0	
2	1	1	50	
1	0	1	0	
1	0	1	0	
1	0	1	0	
1	0	1	0	
1	0	1	0	

Sözel (İNG)				
İngilizce				
S	D	Y	B%	
3	1	2	33	
2	1	1	50	
1	0	1	0	
1	0	1	0	
1	0	1	0	
1	0	1	0	
1	0	1	0	

Sayısal (MAT)				
Matematik				
S	D	Y	B%	
4	1	3	25	
2	1	1	50	
4	2	2	50	
3	1	2	33	
1	1	0	100	
2	0	2	0	
2	1	1	50	
2	1	1	50	

Sayısal (FEN)				
Fen				
S	D	Y	B%	
1	0	1	0	
2	0	2	0	
1	0	1	0	
1	0	1	0	
2	0	2	0	
1	0	1	0	
2	0	2	0	
1	0	1	0	
1	0	1	0	
1	0	1	0	
1	0	1	0	
2	0	2	0	
1	0	1	0	
1	0	1	0	



SINAV SONUÇ BELGESİ							
İSTANBUL / BAYRAMPAŞA / PROF.MUHARREM ERGİN ORTAOKULU							
Öğrenci			Numara	Sınıf			
DENİZ* YUSUF			1054	7F			
Puan Türü	Puan	Genel Ort.	Dereceler				
			Snf	Kurum	İlçe	İl	Genel
LGS	▼ 182,960	285,650	24	315	315	5102	65590
Puanı Hesaplanan:			327	327	5293	67657	
Katılımlar:			26	327	327	5313	67888

Ders	Soru	Doğru	Yanlış	Net	Başarı %	Sınıf Ort.	Kurum Ort.	Genel Ort.
Türkçe	20	5	15	0,00	0	▼ 5,97	▼ 7,25	▼ 7,25
SOSYAL BİLGİLER	10	0	3	-1,00	-10	▼ 2,06	▼ 4,09	▼ 3,91
Din K.ve A.B.	10	1	7	-1,33	-13	▼ 2,92	▼ 4,45	▼ 4,34
İngilizce	10	5	5	3,33	33	▲ 2,81	▼ 3,69	▼ 3,48
Matematik	20	1	9	-2,00	-10	▼ 0,82	▼ 2,50	▼ 2,77
Fen	20	0	3	-1,00	-5	▼ 2,91	▼ 6,64	▼ 6,85
<b>Toplam:</b>	<b>90</b>	<b>12</b>	<b>42</b>	<b>-2,00</b>	<b>-2</b>	<b>▼ 17,50</b>	<b>▼ 28,61</b>	<b>▼ 28,60</b>

Soru No	12345678901234567890
Sözel (TÜR)	AbcdCbab*DCBaBcdcbab
Cevap Anh.	B ACDBABCDADCBCACADBA
Sözel (TAR)	***
Cevap Anh.	B CDACCCACBB
Sözel (DİN)	bBbb*b b b
Cevap Anh.	B CBACBDBADC
Sözel (İNG)	abcDcBAbCD
Cevap Anh.	B CCBDBBAACD
Sayısal (MAT)	*b* b*b * *B*
Cevap Anh.	B CADCADACBADBDBBBBCDA
Sayısal (FEN)	b*b
Cevap Anh.	B BAABBACCCDCDCBDBAD

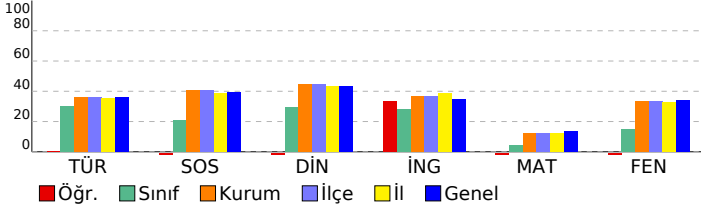

## 7. SINIF GÜÇLENDİREN KURUMSAL DENEME -2

DERSLERE GÖRE BAŞARI ANALİZİ				
<b>Sözel (TÜR)</b>				
<b>Türkçe</b>	<b>S</b>	<b>D</b>	<b>Y</b>	<b>B%</b>
Bağlamdan yararlanarak bilmediği kelime ve kelime gruplarının anlamını tahmin eder.	1	0	1	0
Bir işi işlem basamaklarına göre yazar.	1	0	1	0
Görsellerle ilgili soruları cevaplar.	1	0	1	0
Metinle ilgili soruları cevaplar.	1	0	1	0
Deyim ve atasözlerinin metne katkısını belirler.	1	0	1	0
Okudukları ile ilgili çıkarımlarda bulunur.	3	2	1	67
Metnin içeriğine uygun başlık/başlıklar belirler.	1	0	1	0
Metnin içeriğini yorumlar.	1	0	1	0
Metindeki söz sanatlarını tespit eder.	1	1	0	100
Metni oluşturan unsurlar arasındaki geçiş ve bağlantı ifadelerinin anlama olan katkısını değerlendirir.	1	0	1	0
Yazdıklarını düzenler.	2	0	2	0
Metinde ele alınan sorunlara farklı çözümler üretir.	2	1	1	50
Çekim eklerinin işlevlerini ayırt eder.	2	0	2	0
Grafik, tablo ve çizelgeyle sunulan bilgileri yorumlar.	1	0	1	0
Faillerin anlam özelliklerini fark eder.	1	1	0	100
<b>Sözel (TAR)</b>				
<b>SOSYAL BİLGİLER</b>				
<b>S</b>	<b>D</b>	<b>Y</b>	<b>B%</b>	
Osmanlı Devleti'nin fetih siyasetini örnekler üzerinden analiz eder.	3	0	1	0
İletişim araçlarından yararlanırken haklarını kullanır ve sorumluluklarını yerine getirir.	1	0	1	0
Osmanlı Devleti'nin siyasi güç olarak ortaya çıkış sürecini ve bu süreci etkileyen faktörleri açıklar.	3	0	1	0
Medyanın sosyal değişim ve etkileşimdeki rolünü tartışır.	1	0	0	0
Bireysel ve toplumsal ilişkilerde olumlu iletişim yollarını kullanır.	1	0	0	0
İletişimi etkileyen tutum ve davranışları analiz ederek kendi tutum ve davranışlarını sorgular.	1	0	0	0
<b>Sözel (DİN)</b>				
<b>Din K.ve A.B.</b>				
<b>S</b>	<b>D</b>	<b>Y</b>	<b>B%</b>	
Varlıkların değerini özelliklerine göre ayırt eder.	2	0	2	0
Melekleri özellikleri ve görevlerine göre sınıflandırır.	2	0	1	0
Nâs suresini okur, anlamını söyler.	2	0	2	0
Ahret hayatının aşamalarını açıklar.	1	0	0	0
İslam'da hac ibadetinin önemini ayet ve hadisler ışığında yorumlar.	1	0	1	0
Hz. İsa'nın (a.s.) hayatını ana hatlarıyla tanıtır.	1	0	1	0
Dünya hayatı ile ahiret hayatı arasındaki ilişkiyi yorumlar.	1	1	0	100
Allah'ın (c.c.) adil, merhametli ve affedicisi olması ile ahiret inancı arasındaki ilişkiyi kurar.	1	0	1	0
<b>Sözel (İNG)</b>				
<b>İngilizce</b>				
<b>S</b>	<b>D</b>	<b>Y</b>	<b>B%</b>	
Students will be able to understand short and simple texts on sports.	3	1	2	33
Students will be able to talk about other people's appearances and personalities.	2	1	1	50
Students will be able to ask questions related to the frequency of events.	1	0	1	0
Students will be able to talk about routines/daily activities by using frequency adverbs and giving explanations and	1	1	0	100
Students will be able to report on appearances and personalities of other people.	1	1	0	100
Students will be able to write simple pieces to compare people.	1	1	0	100
Students will be able to understand clear, standard speech on appearances and personalities.	1	0	1	0
<b>Sayısal (MAT)</b>				
<b>Matematik</b>				
<b>S</b>	<b>D</b>	<b>Y</b>	<b>B%</b>	
Tam sayılarla çarpma ve bölme işlemlerini yapar.	4	0	1	0
Devirli olan ve olmayan ondalık gösterimleri rasyonel sayı olarak ifade eder.	2	0	2	0
Tam sayıların kendileri ile tekrarlı çarpımını üslü nicelik olarak ifade eder.	4	1	1	25
Rasyonel sayıları sıralar ve karşılaştırır.	3	0	1	0
Tam sayılarla toplama ve çıkarma işlemlerini yapar, ilgili problemleri çözer.	1	0	0	0
Rasyonel sayıların ondalık gösterimle ifade eder.	2	0	2	0
Tam sayılarla işlemler yapmayı gerektiren problemleri çözer.	2	0	1	0
Rasyonel sayıları tanıtır ve sayı doğrusunda gösterir.	2	0	1	0
<b>Sayısal (FEN)</b>				
<b>Fen</b>				
<b>S</b>	<b>D</b>	<b>Y</b>	<b>B%</b>	
Uzay teleskobunu açıklar.	1	0	0	0
Hücrenin genel özelliklerini açıklar.	2	0	0	0
Mitozun canlılar için önemini açıklar.	1	0	0	0
Geçmişten günümüze, hücrenin yapısı ile ilgili görüşleri teknolojik gelişmelerle ilişkilendirerek tartışır.	1	0	0	0
Mitozu ve genel özelliklerini açıklar.	2	0	1	0
Sitoplazma bölünmesinin bitki ve hayvan hücrelerinde nasıl gerçekleştiğini açıklar.	1	0	0	0
Galaksilerin yapısını açıklar.	2	0	0	0
Hayvan ve bitki hücrelerini, temel kısımları ve görevleri açısından karşılaştırır.	2	0	0	0
Mitozun birbirini takip eden farklı evrelerden oluştuğunu açıklar.	1	0	1	0
Hücre-doku-organ-sistem-organizma ilişkisini açıklar.	1	0	1	0
Takım yıldızı kavramını açıklar.	1	0	0	0
Teknoloji ile uzay araştırmaları arasındaki ilişkiyi açıklar.	1	0	0	0
Teleskobun gök bilim gelişimindeki önemine yönelik çıkarımda bulunur.	2	0	0	0
Evrenin Büyük Patlama ile oluştuğunu belirtir.	1	0	0	0
Yıldızların sıcaklıklarına göre sınıflandırır.	1	0	0	0

SINAV SONUÇ BELGESİ							
İSTANBUL / BAYRAMPAŞA / PROF.MUHARREM ERGİN ORTAOKULU							
Öğrenci			Numara	Sınıf			
ECRİN* KELEBEK			1283	7F			
Puan Türü	Puan	Genel Ort.	Dereceler				
			Snf	Kurum	İlçe	İl	Genel
LGS	▼ 212,324	285,650	17	276	276	4384	57018
Puani Hesaplanan:			327	327	5293	67657	
Katılımlar:			26	327	327	5313	67888

Ders	Soru	Doğru	Yanlış	Net	Başarı %	Sınıf Ort.	Kurum Ort.	Genel Ort.
Türkçe	20	6	14	1,33	7	▼ 5,97	▼ 7,25	▼ 7,25
SOSYAL BİLGİLER	10	3	7	0,67	7	▼ 2,06	▼ 4,09	▼ 3,91
Din K.ve A.B.	10	5	5	3,33	33	▲ 2,92	▼ 4,45	▼ 4,34
İngilizce	10	2	8	-0,67	-7	▼ 2,81	▼ 3,69	▼ 3,48
Matematik	20	4	16	-1,33	-7	▼ 0,82	▼ 2,50	▼ 2,77
Fen	20	7	13	2,67	13	▼ 2,91	▼ 6,64	▼ 6,85
<b>Toplam:</b>	<b>90</b>	<b>27</b>	<b>63</b>	<b>6,00</b>	<b>7</b>	<b>▼ 17,50</b>	<b>▼ 28,61</b>	<b>▼ 28,60</b>

Soru No	12345678901234567890
Sözel (TÜR)	dBDdacaCabDcaCBdacdb
Cevap Anh.	ABDACABCDADCBABDCA
Sözel (TAR)	BcadbaCdbC
Cevap Anh.	BBCACCCADC
Sözel (DİN)	acdBDdCABd
Cevap Anh.	CDABDBCABC
Sözel (İNG)	cdAbBdcabd
Cevap Anh.	DCAABBDBCC
Sayısal (MAT)	cbdaBcaDdcbacBdcdabd
Cevap Anh.	ADCBBBDBDABCADACDAC
Sayısal (FEN)	DbacDBCabcaDCbdaBdca
Cevap Anh.	DABADBCDCDCACBBAAB

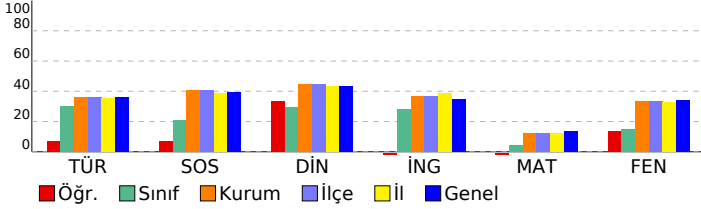

## 7. SINIF GÜÇLENDİREN KURUMSAL DENEME -2

DERSLERE GÖRE BAŞARI ANALİZİ				
Sözel (TÜR)				
Türkçe	S	D	Y	B%
Bağlamdan yararlanarak bilmediği kelime ve kelime gruplarının anlamını tahmin eder.	1	0	1	0
Bir işi işlem basamaklarına göre yazar.	1	1	0	100
Görsellerle ilgili soruları cevaplar.	1	1	0	100
Metinle ilgili soruları cevaplar.	1	0	1	0
Deyim ve atasözlerinin metne katkısını belirler.	1	0	1	0
Okudukları ile ilgili çıkarımlarda bulunur.	3	0	3	0
Metnin içeriğine uygun başlık/başlıklar belirler.	1	1	0	100
Metnin içeriğini yorumlar.	1	0	1	0
Metindeki söz sanatlarını tespit eder.	1	1	0	100
Metni oluşturan unsurlar arasındaki geçiş ve bağlantı ifadelerinin anlama olan katkısını değerlendirir.	1	0	1	0
Yazdıklarını düzenler.	2	0	2	0
Metinde ele alınan sorunlara farklı çözümler üretir.	2	2	0	100
Çekim eklerinin işlevlerini ayırt eder.	2	0	2	0
Grafik, tablo ve çizelgeyle sunulan bilgileri yorumlar.	1	0	1	0
Faillerin anlam özelliklerini fark eder.	1	0	1	0

Sözel (TAR)				
SOSYAL BİLGİLER				
S	D	Y	B%	
3	2	1	67	
1	0	1	0	
3	1	2	33	
1	0	1	0	
1	0	1	0	
1	0	1	0	

Sözel (DİN)				
Din K.ve A.B.				
S	D	Y	B%	
2	0	2	0	
2	1	1	50	
2	0	2	0	
1	1	0	100	
1	1	0	100	
1	1	0	100	
1	0	1	0	

Sözel (İNG)				
İngilizce				
S	D	Y	B%	
3	0	3	0	
2	0	2	0	
1	1	0	100	
1	0	1	0	
1	0	1	0	
1	0	1	0	

Sayısal (MAT)				
Matematik				
S	D	Y	B%	
4	1	3	25	
2	0	2	0	
4	1	3	25	
3	0	3	0	
1	0	1	0	
2	1	1	50	
2	1	1	50	
2	0	2	0	

Sayısal (FEN)				
Fen				
S	D	Y	B%	
1	1	0	100	
2	0	2	0	
1	0	1	0	
1	0	1	0	
2	1	1	50	
1	1	0	100	
2	1	1	50	
2	1	1	50	
1	0	1	0	
1	0	1	0	
1	1	0	100	
1	0	1	0	
2	0	2	0	
1	1	0	100	
1	0	1	0	

SINAV SONUÇ BELGESİ							
İSTANBUL / BAYRAMPAŞA / PROF.MUHARREM ERGİN ORTAOKULU							
Öğrenci			Numara		Sınıf		
ECRİN* KORKUDAN			1437		7F		
Puan Türü	Puan	Genel Ort.	Dereceler				
			Snf	Kurum	İlçe	İl	Genel
LGS	▼ 256,306	285,650	11	200	200	3191	41128
Puanı Hesaplanan:			327	327	5293	67657	
Katılımlar:			26	327	327	5313	67888

Ders	Soru	Doğru	Yanlış	Net	Başarı %	Sınıf Ort.	Kurum Ort.	Genel Ort.
Türkçe	20	11	9	8,00	40	▲ 5,97	▲ 7,25	▲ 7,25
SOSYAL BİLGİLER	10	3	1	2,67	27	▲ 2,06	▼ 4,09	▼ 3,91
Din K.ve A.B.	10	5	5	3,33	33	▲ 2,92	▼ 4,45	▼ 4,34
İngilizce	10	6	2	5,33	53	▲ 2,81	▲ 3,69	▲ 3,48
Matematik	20	0	7	-2,33	-12	▼ 0,82	▼ 2,50	▼ 2,77
Fen	20	7	8	4,33	22	▲ 2,91	▼ 6,64	▼ 6,85
<b>Toplam:</b>	<b>90</b>	<b>32</b>	<b>32</b>	<b>21,33</b>	<b>24</b>	<b>▲ 17,50</b>	<b>▼ 28,61</b>	<b>▼ 28,60</b>

Soru No	1 2 3 4 5 6 7 8 9 0 1 2 3 4 5 6 7 8 9 0
Sözel (TÜR)	cBadbABCDBDaACBADdb
Cevap Anh.	ABDACABCDADCBABDCA
Sözel (TAR)	B CC b
Cevap Anh.	BBCACCCADC
Sözel (DİN)	CDAdDdbcBa
Cevap Anh.	CDABDBCABC
Sözel (İNG)	CAcaBDBC
Cevap Anh.	DCAABBDBCC
Sayısal (MAT)	bc dda b c
Cevap Anh.	ADCBBBDDDBACDADCAC
Sayısal (FEN)	daAcBdbc b ABBCaA
Cevap Anh.	DABADBCDCDCABBAAB

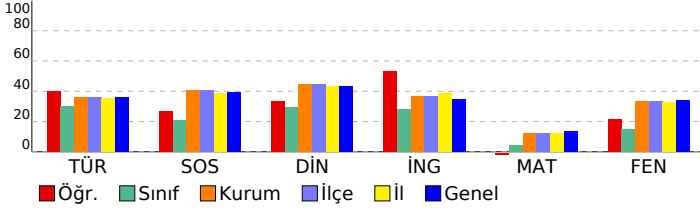

## 7. SINIF GÜÇLENDİREN KURUMSAL DENEME -2

DERSLERE GÖRE BAŞARI ANALİZİ				
<b>Sözel (TÜR)</b>				
<b>Türkçe</b>	<b>S</b>	<b>D</b>	<b>Y</b>	<b>B%</b>
Bağlamdan yararlanarak bilmediği kelime ve kelime gruplarının anlamını tahmin eder.	1	0	1	0
Bir işi işlem basamaklarına göre yazar.	1	1	0	100
Görsellerle ilgili soruları cevaplar.	1	0	1	0
Metinle ilgili soruları cevaplar.	1	0	1	0
Deyim ve atasözlerinin metne katkısını belirler.	1	0	1	0
Okudukları ile ilgili çıkarımlarda bulunur.	3	2	1	67
Metnin içeriğine uygun başlık/başlıklar belirler.	1	1	0	100
Metnin içeriğini yorumlar.	1	1	0	100
Metindeki söz sanatlarını tespit eder.	1	1	0	100
Metni oluşturan unsurlar arasındaki geçiş ve bağlantı ifadelerinin anlama olan katkısını değerlendirir.	1	1	0	100
Yazdıklarını düzenler.	2	0	2	0
Metinde ele alınan sorunlara farklı çözümler üretir.	2	2	0	100
Çekim eklerinin işlevlerini ayırt eder.	2	1	1	50
Grafik, tablo ve çizelgeyle sunulan bilgileri yorumlar.	1	1	0	100
Faillerin anlam özelliklerini fark eder.	1	0	1	0
<b>Sözel (TAR)</b>				
<b>SOSYAL BİLGİLER</b>				
<b>S</b>	<b>D</b>	<b>Y</b>	<b>B%</b>	
Osmanlı Devleti'nin fetih siyasetini örnekler üzerinden analiz eder.	3	0	0	0
İletişim araçlarından yararlanırken haklarını kullanır ve sorumluluklarını yerine getirir.	1	1	0	100
Osmanlı Devleti'nin siyasi güç olarak ortaya çıkış sürecini ve bu süreci etkileyen faktörleri açıklar.	3	0	0	0
Medyanın sosyal değişim ve etkileşimdeki rolünü tartışır.	1	1	0	100
Bireysel ve toplumsal ilişkilerde olumlu iletişim yollarını kullanır.	1	1	0	100
İletişimi etkileyen tutum ve davranışları analiz ederek kendi tutum ve davranışlarını sorgular.	1	0	1	0
<b>Sözel (DİN)</b>				
<b>Din K.ve A.B.</b>				
<b>S</b>	<b>D</b>	<b>Y</b>	<b>B%</b>	
Varlıkların değerini özelliklerine göre ayırt eder.	2	2	0	100
Melekleri özellikleri ve görevlerine göre sınıflandırır.	2	2	0	100
Nâs suresini okur, anlamını söyler.	2	1	1	50
Ahret hayatının aşamalarını açıklar.	1	0	1	0
İslam'da hac ibadetinin önemini ayet ve hadisler ışığında yorumlar.	1	0	1	0
Hz. İsa'nın (a.s.) hayatını ana hatlarıyla tanıtır.	1	0	1	0
Dünya hayatı ile ahiret hayatı arasındaki ilişkiyi yorumlar.	1	1	0	100
Allah'ın (c.c.) adil, merhametli ve affedicisi olması ile ahiret inancı arasındaki ilişkiyi kurar.	1	0	1	0
<b>Sözel (İNG)</b>				
<b>İngilizce</b>				
<b>S</b>	<b>D</b>	<b>Y</b>	<b>B%</b>	
Students will be able to understand short and simple texts on sports.	3	1	0	33
Students will be able to talk about other people's appearances and personalities.	2	2	0	100
Students will be able to ask questions related to the frequency of events.	1	1	0	100
Students will be able to talk about routines/daily activities by using frequency adverbs and giving explanations and	1	0	1	0
Students will be able to report on appearances and personalities of other people.	1	0	1	0
Students will be able to write simple pieces to compare people.	1	1	0	100
Students will be able to understand clear, standard speech on appearances and personalities.	1	1	0	100
<b>Sayısal (MAT)</b>				
<b>Matematik</b>				
<b>S</b>	<b>D</b>	<b>Y</b>	<b>B%</b>	
Tam sayılarla çarpma ve bölme işlemlerini yapar.	4	0	3	0
Devirli olan ve olmayan ondalık gösterimleri rasyonel sayı olarak ifade eder.	2	0	0	0
Tam sayıların kendileri ile tekrarlı çarpımını üslü nicelik olarak ifade eder.	4	0	3	0
Rasyonel sayıları sıralar ve karşılaştırır.	3	0	1	0
Tam sayılarla toplama ve çıkarma işlemlerini yapar, ilgili problemleri çözer.	1	0	0	0
Rasyonel sayıların ondalık gösterimle ifade eder.	2	0	0	0
Tam sayılarla işlemler yapmayı gerektiren problemleri çözer.	2	0	0	0
Rasyonel sayıları tanıtır ve sayı doğrusunda gösterir.	2	0	0	0
<b>Sayısal (FEN)</b>				
<b>Fen</b>				
<b>S</b>	<b>D</b>	<b>Y</b>	<b>B%</b>	
Uzay teleskobunu açıklar.	1	0	0	0
Hücrenin genel özelliklerini açıklar.	2	0	1	0
Mitozun canlılar için önemini açıklar.	1	0	1	0
Geçmişten günümüze, hücrenin yapısı ile ilgili görüşleri teknolojik gelişmelerle ilişkilendirerek tartışır.	1	1	0	100
Mitozu ve genel özelliklerini açıklar.	2	0	1	0
Sitoplazma bölünmesinin bitki ve hayvan hücrelerinde nasıl gerçekleştiğini açıklar.	1	1	0	100
Galaksilerin yapısını açıklar.	2	0	2	0
Hayvan ve bitki hücrelerini, temel kısımları ve görevleri açısından karşılaştırır.	2	0	1	0
Mitozun birbirini takip eden farklı evrelerden oluştuğunu açıklar.	1	1	0	100
Hücre-doku-organ-sistem-organizma ilişkisini açıklar.	1	0	0	0
Takim yıldızı kavramını açıklar.	1	0	1	0
Teknoloji ile uzay araştırmaları arasındaki ilişkiyi açıklar.	1	1	0	100
Teleskobun gök bilim gelişimindeki önemine yönelik çıkarımda bulunur.	2	1	1	50
Evrenin Büyük Patlama ile oluştuğunu belirtir.	1	1	0	100
Yıldızların sıcaklıklarına göre sınıflandırır.	1	1	0	100

SINAV SONUÇ BELGESİ							
İSTANBUL / BAYRAMPAŞA / PROF.MUHARREM ERGİN ORTAOKULU							
Öğrenci				Numara		Sınıf	
EMİR * AYDOĞAN				1458		7F	
Puan Türü	Puan	Genel Ort.	Dereceler				
			Snf	Kurum	İlçe	İl	Genel
LGS	▼ 277,861	285,650	8	165	165	2626	33758
Puanı Hesaplanan:			327	327	5293	67657	
Katılımlar:			26	327	327	5313	67888

Ders	Soru	Doğru	Yanlış	Net	Başarı %	Sınıf Ort.	Kurum Ort.	Genel Ort.
Türkçe	20	10	7	7,67	38	▲ 5,97	▲ 7,25	▲ 7,25
SOSYAL BİLGİLER	10	3	6	1,00	10	▼ 2,06	▼ 4,09	▼ 3,91
Din K.ve A.B.	10	4	4	2,67	27	▼ 2,92	▼ 4,45	▼ 4,34
İngilizce	10	4	4	2,67	27	▼ 2,81	▼ 3,69	▼ 3,48
Matematik	20	8	12	4,00	20	▲ 0,82	▲ 2,50	▲ 2,77
Fen	20	9	11	5,33	27	▲ 2,91	▼ 6,64	▼ 6,85
<b>Toplam:</b>	<b>90</b>	<b>38</b>	<b>44</b>	<b>23,33</b>	<b>26</b>	<b>▲ 17,50</b>	<b>▼ 28,61</b>	<b>▼ 28,60</b>

Soru No	12345678901234567890
Sözel (TÜR)	ABDAb BCc bADCab Dab
Cevap Anh.	ABDACBCDCDADCABBDCA
Sözel (TAR)	acbAdCab C
Cevap Anh.	BBCACCCADC
Sözel (DİN)	CD aDdCb a
Cevap Anh.	CDABDBCABC
Sözel (İNG)	DaA adcB C
Cevap Anh.	DCAABBDBCC
Sayısal (MAT)	ADbadabaBcABdAbAdbdC
Cevap Anh.	ADCBBBDBDABCADACDAC
Sayısal (FEN)	bAcdaBCDaDaDCbcBadcB
Cevap Anh.	DABADBCDCDCACBBAAB

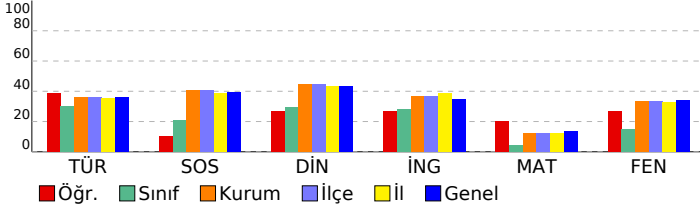

## 7. SINIF GÜÇLENDİREN KURUMSAL DENEME -2

DERSLERE GÖRE BAŞARI ANALİZİ				
Sözel (TÜR)				
Türkçe	S	D	Y	B%
Bağlamdan yararlanarak bilmediği kelime ve kelime gruplarının anlamını tahmin eder.	1	1	0	100
Bir işi işlem basamaklarına göre yazar.	1	1	0	100
Görsellerle ilgili soruları cevaplar.	1	1	0	100
Metinle ilgili soruları cevaplar.	1	1	0	100
Deyim ve atasözlerinin metne katkısını belirler.	1	0	1	0
Okudukları ile ilgili çıkarımlarda bulunur.	3	1	0	33
Metnin içeriğine uygun başlık/başlıklar belirler.	1	1	0	100
Metnin içeriğini yorumlar.	1	0	1	0
Metindeki söz sanatlarını tespit eder.	1	0	1	0
Metni oluşturan unsurlar arasındaki geçiş ve bağlantı ifadelerinin anlama olan katkısını değerlendirir.	1	1	0	100
Yazdıklarını düzenler.	2	1	1	50
Metinde ele alınan sorunlara farklı çözümler üretir.	2	1	1	50
Çekim eklerinin işlevlerini ayırt eder.	2	0	1	0
Grafik, tablo ve çizelgeyle sunulan bilgileri yorumlar.	1	1	0	100
Faillerin anlam özelliklerini fark eder.	1	0	1	0

Sözel (TAR)				
SOSYAL BİLGİLER				
S	D	Y	B%	
3	0	2	0	
3	2	1	67	
1	0	1	0	
1	1	0	100	
1	0	1	0	

Sözel (DİN)				
Din K.ve A.B.				
S	D	Y	B%	
2	1	0	50	
2	2	0	100	
2	0	1	0	
1	1	0	100	
1	0	1	0	
1	0	1	0	

Sözel (İNG)				
İngilizce				
S	D	Y	B%	
3	3	0	100	
2	0	2	0	
1	1	0	100	
1	0	0	0	
1	0	1	0	
1	0	1	0	

Sayısal (MAT)				
Matematik				
S	D	Y	B%	
4	3	1	75	
2	0	2	0	
4	1	3	25	
3	1	2	33	
1	1	0	100	
2	1	1	50	
2	1	1	50	
2	0	2	0	

Sayısal (FEN)				
Fen				
S	D	Y	B%	
1	0	1	0	
2	1	1	50	
1	0	1	0	
1	0	1	0	
2	0	2	0	
1	1	0	100	
2	1	1	50	
2	2	0	100	
1	0	1	0	
1	1	0	100	
1	1	0	100	
1	0	1	0	
2	2	0	100	
1	0	1	0	
1	0	1	0	

# SINAV SONUÇ BELGESİ

İSTANBUL / BAYRAMPAŞA / PROF.MUHARREM ERGİN ORTAOKULU

Öğrenci	Numara	Sınıf
EMİR * KILIÇ	614	7F

Puan Türü	Puan	Genel Ort.	Dereceler				
			Snf	Kurum	İlçe	İl	Genel
LGS	▼ 207,359	285,650	21	292	292	4528	58841
Puanı Hesaplanan:			327	327	5293	67657	
Katılımlar:			26	327	327	5313	67888

Ders	Soru	Doğru	Yanlış	Net	Başarı %	Sınıf Ort.	Kurum Ort.	Genel Ort.
Türkçe	20	6	13	1,67	8	▼ 5,97	▼ 7,25	▼ 7,25
SOSYAL BİLGİLER	10	3	7	0,67	7	▼ 2,06	▼ 4,09	▼ 3,91
Din K.ve A.B.	10	1	9	-2,00	-20	▼ 2,92	▼ 4,45	▼ 4,34
İngilizce	10	6	2	5,33	53	▲ 2,81	▲ 3,69	▲ 3,48
<b>Toplam:</b>	<b>90</b>	<b>16</b>	<b>31</b>	<b>5,67</b>	<b>6</b>	<b>▼ 17,50</b>	<b>▼ 28,61</b>	<b>▼ 28,60</b>

Soru No	12345678901234567890
Sözel (TÜR)	bdD dcCaADCBdacbAccd
Cevap Anh.	B ACDBABCDADDCBACADBA
Sözel (TAR)	CDbbadbCda
Cevap Anh.	B CDACCCACBB
Sözel (DİN)	aabbgDcbba
Cevap Anh.	B CBACBDBADC
Sözel (İNG)	BDaBcACD
Cevap Anh.	B CCBDBBAACD

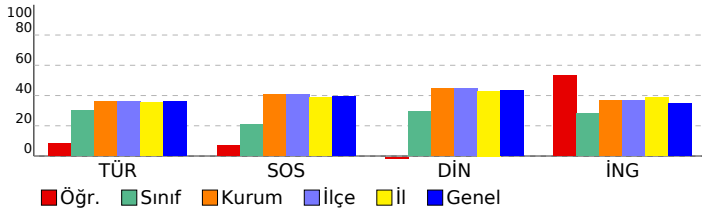

## 7. SINIF GÜÇLENDİREN KURUMSAL DENEME -2

### DERSLERE GÖRE BAŞARI ANALİZİ

Sözel (TÜR)	S	D	Y	B%
<b>Türkçe</b>				
Bağlamdan yararlanarak bilmediği kelime ve kelime gruplarının anlamını tahmin eder.	1	0	1	0
Bir işi işlem basamaklarına göre yazar.	1	0	1	0
Görsellerle ilgili soruları cevaplar.	1	0	1	0
Metinle ilgili soruları cevaplar.	1	1	0	100
Deyim ve atasözlerinin metne katkısını belirler.	1	0	1	0
Okudukları ile ilgili çıkarımlarda bulunur.	3	1	2	33
Metnin içeriğine uygun başlık/başlıklar belirler.	1	0	1	0
Metnin içeriğini yorumlar.	1	0	1	0
Metindeki söz sanatlarını tespit eder.	1	1	0	100
Metni oluşturan unsurlar arasındaki geçiş ve bağlantı ifadelerinin anlama olan katkısını değerlendirir.	1	1	0	100
Yazdıklarını düzenler.	2	0	2	0
Metinde ele alınan sorunlara farklı çözümler üretir.	2	1	1	50
Çekim eklerinin işlevlerini ayırt eder.	2	0	1	0
Grafik, tablo ve çizelgeyle sunulan bilgileri yorumlar.	1	1	0	100
Faillerin anlam özelliklerini fark eder.	1	0	1	0

Sözel (TAR)	S	D	Y	B%
<b>SOSYAL BİLGİLER</b>				
Osmanlı Devleti'nin fetih siyasetini örnekler üzerinden analiz eder.	3	1	2	33
İletişim araçlarından yararlanırken haklarını kullanır ve sorumluluklarını yerine getirir.	1	0	1	0
Osmanlı Devleti'nin siyasi güç olarak ortaya çıkış sürecini ve bu süreci etkileyen faktörleri açıklar.	3	2	1	67
Medyanın sosyal değişim ve etkileşimdeki rolünü tartışır.	1	0	1	0
Bireysel ve toplumsal ilişkilerde olumlu iletişim yollarını kullanır.	1	0	1	0
İletişimi etkileyen tutum ve davranışları analiz ederek kendi tutum ve davranışlarını sorgular.	1	0	1	0

Sözel (DİN)	S	D	Y	B%
<b>Din K.ve A.B.</b>				
Varlıklar âlemini özelliklerine göre ayırt eder.	2	0	2	0
Melekleri özellikleri ve görevlerine göre sınıflandırır.	2	1	1	50
Nâs suresini okur, anlamını söyler.	2	0	2	0
Ahiret hayatının aşamalarını açıklar.	1	0	1	0
İslam'da hac ibadetinin önemini ayet ve hadisler ışığında yorumlar.	1	0	1	0
Hz. İsa'nın (a.s.) hayatını ana hatlarıyla tanıtır.	1	0	1	0
Dünya hayatı ile ahiret hayatı arasındaki ilişkiyi yorumlar.	1	0	1	0
Allah'ın (c.c.) adil, merhametli ve affedicisi olması ile ahiret inancı arasındaki ilişkiyi kurar.	1	0	1	0

Sözel (İNG)	S	D	Y	B%
<b>İngilizce</b>				
Students will be able to understand short and simple texts on sports.	3	2	0	67
Students will be able to talk about other people's appearances and personalities.	2	1	1	50
Students will be able to ask questions related to the frequency of events.	1	1	0	100
Students will be able to talk about routines/daily activities by using frequency adverbs and giving explanations and	1	0	1	0
Students will be able to report on appearances and personalities of other people.	1	1	0	100
Students will be able to write simple pieces to compare people.	1	1	0	100
Students will be able to understand clear, standard speech on appearances and personalities.	1	0	0	0

Sayısal (MAT)	S	D	Y	B%
<b>Matematik</b>				
Tam sayılarla çarpma ve bölme işlemlerini yapar.	4	0	0	0
Devirli olan ve olmayan ondalık gösterimleri rasyonel sayı olarak ifade eder.	2	0	0	0
Tam sayıların kendileri ile tekrarlı çarpımını üslü nicelik olarak ifade eder.	4	0	0	0
Rasyonel sayıları sıralar ve karşılaştırır.	3	0	0	0
Tam sayılarla toplama ve çıkarma işlemlerini yapar, ilgili problemleri çözer.	1	0	0	0
Rasyonel sayıların ondalık gösterimle ifade eder.	2	0	0	0
Tam sayılarla işlemler yapmayı gerektiren problemleri çözer.	2	0	0	0
Rasyonel sayıları tanıtır ve sayı doğrusunda gösterir.	2	0	0	0

Sayısal (FEN)	S	D	Y	B%
<b>Fen</b>				
Uzay teleskobunu açıklar.	1	0	0	0
Hücrenin genel özelliklerini açıklar.	2	0	0	0
Mitozun canlılar için önemini açıklar.	1	0	0	0
Geçmişten günümüze, hücrenin yapısı ile ilgili görüşleri teknolojik gelişmelerle ilişkilendirerek tartışır.	1	0	0	0
Mitozu ve genel özelliklerini açıklar.	2	0	0	0
Sitoplazma bölünmesinin bitki ve hayvan hücrelerinde nasıl gerçekleştiğini açıklar.	1	0	0	0
Galaksilerin yapısını açıklar.	2	0	0	0
Hayvan ve bitki hücrelerini, temel kısımları ve görevleri açısından karşılaştırır.	2	0	0	0
Mitozun birbirini takip eden farklı evrelerden oluştuğunu açıklar.	1	0	0	0
Hücre-doku-organ-sistem-organizma ilişkisini açıklar.	1	0	0	0
Takim yıldızı kavramını açıklar.	1	0	0	0
Teknoloji ile uzay araştırmaları arasındaki ilişkiyi açıklar.	1	0	0	0
Teleskobun gök bilim gelişimindeki önemine yönelik çıkarımda bulunur.	2	0	0	0
Evrenin Büyük Patlama ile oluştuğunu belirtir.	1	0	0	0
Yıldızların sıcaklıklarına göre sınıflandırır.	1	0	0	0

SINAV SONUÇ BELGESİ							
İSTANBUL / BAYRAMPAŞA / PROF.MUHARREM ERGİN ORTAOKULU							
Öğrenci				Numara		Sınıf	
ESMA UMUT ŞEVKAY				757		7F	
Puan Türü	Puan	Genel Ort.	Dereceler				
			Snf	Kurum	İlçe	İl	Genel
LGS	▲ 330,103	285,650	3	89	89	1392	18113
Puanı Hesaplanan:			327	327	5293	67657	
Katılımlar:			26	327	327	5313	67888

Ders	Soru	Doğru	Yanlış	Net	Başarı %	Sınıf Ort.	Kurum Ort.	Genel Ort.
Türkçe	20	14	6	12,00	60	▲ 5,97	▲ 7,25	▲ 7,25
SOSYAL BİLGİLER	10	7	1	6,67	67	▲ 2,06	▲ 4,09	▲ 3,91
Din K.ve A.B.	10	8	1	7,67	77	▲ 2,92	▲ 4,45	▲ 4,34
İngilizce	10	7	3	6,00	60	▲ 2,81	▲ 3,69	▲ 3,48
Matematik	20	4	4	2,67	13	▲ 0,82	▲ 2,50	▼ 2,77
Fen	20	10	3	9,00	45	▲ 2,91	▲ 6,64	▲ 6,85
<b>Toplam:</b>	<b>90</b>	<b>50</b>	<b>18</b>	<b>44,00</b>	<b>49</b>	<b>▲ 17,50</b>	<b>▲ 28,61</b>	<b>▲ 28,60</b>

Soru No	1 2 3 4 5 6 7 8 9 0 1 2 3 4 5 6 7 8 9 0
Sözel (TÜR)	ACDBAdCDADbDbBAacDBc
Cevap Anh.	B ACDBABCDADCDACADBA
Sözel (TAR)	CDA aC CBB
Cevap Anh.	B CDACCACBB
Sözel (DİN)	CBA BDCADC
Cevap Anh.	B CBACBDBADC
Sözel (İNG)	CbBDBcAAcCa
Cevap Anh.	B CCBDBBAACD
Sayısal (MAT)	b A Ab c BbD
Cevap Anh.	B CADCADACBADDBBBBCDA
Sayısal (FEN)	BA BBAC aDCBc Ab
Cevap Anh.	B BAABBACCDCDCBDABAD

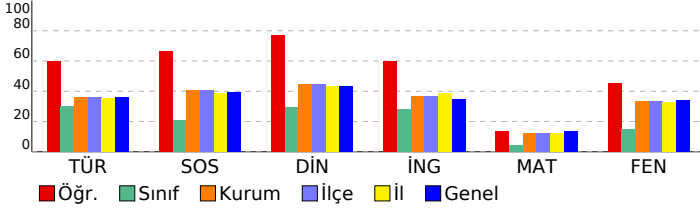

## 7. SINIF GÜÇLENDİREN KURUMSAL DENEME -2

DERSLERE GÖRE BAŞARI ANALİZİ				
Sözel (TÜR)				
Türkçe	S	D	Y	B%
Bağlamdan yararlanarak bilmediği kelime ve kelime gruplarının anlamını tahmin eder.	1	0	1	0
Bir işi işlem basamaklarına göre yazar.	1	1	0	100
Görsellerle ilgili soruları cevaplar.	1	1	0	100
Metinle ilgili soruları cevaplar.	1	0	1	0
Deyim ve atasözlerinin metne katkısını belirler.	1	0	1	0
Okudukları ile ilgili çıkarımlarda bulunur.	3	2	1	67
Metnin içeriğine uygun başlık/başlıklar belirler.	1	0	1	0
Metnin içeriğini yorumlar.	1	1	0	100
Metindeki söz sanatlarını tespit eder.	1	1	0	100
Metni oluşturan unsurlar arasındaki geçiş ve bağlantı ifadelerinin anlama olan katkısını değerlendirir.	1	1	0	100
Yazdıklarını düzenler.	2	2	0	100
Metinde ele alınan sorunlara farklı çözümler üretir.	2	1	1	50
Çekim eklerinin işlevlerini ayırt eder.	2	2	0	100
Grafik, tablo ve çizelgeyle sunulan bilgileri yorumlar.	1	1	0	100
Faillerin anlam özelliklerini fark eder.	1	1	0	100

Sözel (TAR)				
SOSYAL BİLGİLER				
S	D	Y	B%	
Osmanlı Devleti'nin fetih siyasetini örnekler üzerinden analiz eder.	3	2	0	67
İletişim araçlarından yararlanırken haklarını kullanır ve sorumluluklarını yerine getirir.	1	1	0	100
Osmanlı Devleti'nin siyasi güç olarak ortaya çıkış sürecini ve bu süreci etkileyen faktörleri açıklar.	3	2	0	67
Medyanın sosyal değişim ve etkileşimdeki rolünü tartışır.	1	1	0	100
Bireysel ve toplumsal ilişkilerde olumlu iletişim yollarını kullanır.	1	0	1	0
İletişimi etkileyen tutum ve davranışları analiz ederek kendi tutum ve davranışlarını sorgular.	1	1	0	100

Sözel (DİN)				
Din K.ve A.B.				
S	D	Y	B%	
Varlıklar âlemini özelliklerine göre ayırt eder.	2	2	0	100
Melekleri özellikleri ve görevlerine göre sınıflandırır.	2	2	0	100
Nâs suresini okur, anlamını söyler.	2	2	0	100
Ahret hayatının aşamalarını açıklar.	1	0	1	0
İslam'da hac ibadetinin önemini ayet ve hadisler ışığında yorumlar.	1	0	0	0
Hz. İsa'nın (a.s.) hayatını ana hatlarıyla tanıtır.	1	1	0	100
Dünya hayatı ile ahiret hayatı arasındaki ilişkiyi yorumlar.	1	1	0	100
Allah'ın (c.c.) adil, merhametli ve affedicisi olması ile ahiret inancı arasındaki ilişkiyi kurar.	1	1	0	100

Sözel (İNG)				
İngilizce				
S	D	Y	B%	
Students will be able to understand short and simple texts on sports.	3	2	1	67
Students will be able to talk about other people's appearances and personalities.	2	2	0	100
Students will be able to ask questions related to the frequency of events.	1	1	0	100
Students will be able to talk about routines/daily activities by using frequency adverbs and giving explanations and	1	1	0	100
Students will be able to report on appearances and personalities of other people.	1	0	1	0
Students will be able to write simple pieces to compare people.	1	1	0	100
Students will be able to understand clear, standard speech on appearances and personalities.	1	0	1	0

Sayısal (MAT)				
Matematik				
S	D	Y	B%	
Tam sayılarla çarpma ve bölme işlemlerini yapar.	4	0	2	0
Devirli olan ve olmayan ondalık gösterimleri rasyonel sayı olarak ifade eder.	2	0	0	0
Tam sayıların kendileri ile tekrarlı çarpımını üslü nicelik olarak ifade eder.	4	2	1	50
Rasyonel sayıları sıralar ve karşılaştırır.	3	1	1	33
Tam sayılarla toplama ve çıkarma işlemlerini yapar, ilgili problemleri çözer.	1	0	0	0
Rasyonel sayıların ondalık gösterimle ifade eder.	2	0	0	0
Tam sayılarla işlemler yapmayı gerektiren problemleri çözer.	2	1	0	50
Rasyonel sayıları tanıtır ve sayı doğrusunda gösterir.	2	0	0	0

Sayısal (FEN)				
Fen				
S	D	Y	B%	
Uzay teleskobunu açıklar.	1	0	1	0
Hücrenin genel özelliklerini açıklar.	2	2	0	100
Mitozun canlılar için önemini açıklar.	1	0	0	0
Geçmişten günümüze, hücrenin yapısı ile ilgili görüşleri teknolojik gelişmelerle ilişkilendirerek tartışır.	1	0	0	0
Mitozu ve genel özelliklerini açıklar.	2	0	1	0
Sitoplazma bölünmesinin bitki ve hayvan hücrelerinde nasıl gerçekleştiğini açıklar.	1	1	0	100
Galaksilerin yapısını açıklar.	2	1	0	50
Hayvan ve bitki hücrelerini, temel kısımları ve görevleri açısından karşılaştırır.	2	1	0	50
Mitozun birbirini takip eden farklı evrelerden oluştuğunu açıklar.	1	0	1	0
Hücre-doku-organ-sistem-organizma ilişkisini açıklar.	1	0	0	0
Takim yıldızı kavramını açıklar.	1	0	0	0
Teknoloji ile uzay araştırmaları arasındaki ilişkiyi açıklar.	1	1	0	100
Teleskobun gök bilim gelişimindeki önemine yönelik çıkarımda bulunur.	2	2	0	100
Evrenin Büyük Patlama ile oluştuğunu belirtir.	1	1	0	100
Yıldızların sıcaklıklarına göre sınıflandırır.	1	1	0	100

SINAV SONUÇ BELGESİ							
İSTANBUL / BAYRAMPAŞA / PROF.MUHARREM ERGİN ORTAOKULU							
Öğrenci			Numara	Sınıf			
EYMEN* ÖRGEN			714	7F			
Puan Türü	Puan	Genel Ort.	Dereceler				
			Snf	Kurum	İlçe	İl	Genel
LGS	▲ 331,103	285,650	2	87	87	1374	17859
Puanı Hesaplanan:			327	327	5293	67657	
Katılımlar:			26	327	327	5313	67888

Ders	Soru	Doğru	Yanlış	Net	Başarı %	Sınıf Ort.	Kurum Ort.	Genel Ort.
Türkçe	20	14	6	12,00	60	▲ 5,97	▲ 7,25	▲ 7,25
SOSYAL BİLGİLER	10	9	1	8,67	87	▲ 2,06	▲ 4,09	▲ 3,91
Din K.ve A.B.	10	8	2	7,33	73	▲ 2,92	▲ 4,45	▲ 4,34
İngilizce	10	9	1	8,67	87	▲ 2,81	▲ 3,69	▲ 3,48
Matematik	20	5	12	1,00	5	▲ 0,82	▼ 2,50	▼ 2,77
Fen	20	12	8	9,33	47	▲ 2,91	▲ 6,64	▲ 6,85
<b>Toplam:</b>	<b>90</b>	<b>57</b>	<b>30</b>	<b>47,00</b>	<b>52</b>	<b>▲ 17,50</b>	<b>▲ 28,61</b>	<b>▲ 28,60</b>

Soru No	12345678901234567890
Sözel (TÜR)	ABDABdBCDCDADCabBDab
Cevap Anh.	ABDACBCDCDADCABBDCA
Sözel (TAR)	BBCdCCCADC
Cevap Anh.	BBCACCCADC
Sözel (DİN)	CDAcDBdABC
Cevap Anh.	CDABDBCABC
Sözel (İNG)	DCAABBaBCC
Cevap Anh.	DCAABDBCC
Sayısal (MAT)	bcCacBba a abADaA bd
Cevap Anh.	ADCBBDDDBACADACDAC
Sayısal (FEN)	bAaAcCdDaDbbCCABBAaA
Cevap Anh.	DABADBCDCDCDCABBAAB

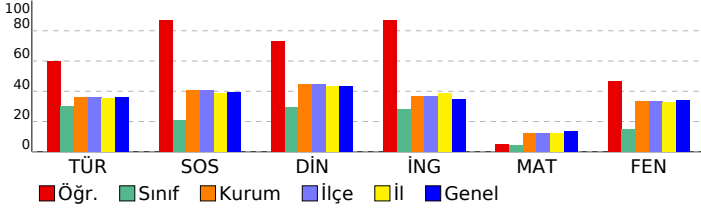

## 7. SINIF GÜÇLENDİREN KURUMSAL DENEME -2

DERSLERE GÖRE BAŞARI ANALİZİ				
Sözel (TÜR)				
Türkçe	S	D	Y	B%
Bağlamdan yararlanarak bilmediği kelime ve kelime gruplarının anlamını tahmin eder.	1	1	0	100
Bir işi işlem basamaklarına göre yazar.	1	1	0	100
Görsellerle ilgili soruları cevaplar.	1	1	0	100
Metinle ilgili soruları cevaplar.	1	1	0	100
Deyim ve atasözlerinin metne katkısını belirler.	1	0	1	0
Okudukları ile ilgili çıkarımlarda bulunur.	3	2	1	67
Metnin içeriğine uygun başlık/başlıklar belirler.	2	1	0	100
Metnin içeriğini yorumlar.	1	1	0	100
Metindeki söz sanatlarını tespit eder.	1	1	0	100
Metni oluşturan unsurlar arasındaki geçiş ve bağlantı ifadelerinin anlama olan katkısını değerlendirir.	1	1	0	100
Yazdıklarını düzenler.	2	1	1	50
Metinde ele alınan sorunlara farklı çözümler üretir.	2	1	1	50
Çekim eklerinin işlevlerini ayırt eder.	2	1	1	50
Grafik, tablo ve çizelgeyle sunulan bilgileri yorumlar.	1	1	0	100
Faillerin anlam özelliklerini fark eder.	1	0	1	0

Sözel (TAR)				
SOSYAL BİLGİLER				
S	D	Y	B%	
3	3	0	100	Osmanlı Devleti'nin fetih siyasetini örnekler üzerinden analiz eder.
1	1	0	100	İletişim araçlarından yararlanırken haklarını kullanır ve sorumluluklarını yerine getirir.
3	2	1	67	Osmanlı Devleti'nin siyasi güç olarak ortaya çıkış sürecini ve bu süreci etkileyen faktörleri açıklar.
1	1	0	100	Medyanın sosyal değişim ve etkileşimdeki rolünü tartışır.
1	1	0	100	Bireysel ve toplumsal ilişkilerde olumlu iletişim yollarını kullanır.
1	1	0	100	İletişimi etkileyen tutum ve davranışları analiz ederek kendi tutum ve davranışlarını sorgular.

Sözel (DİN)				
Din K.ve A.B.				
S	D	Y	B%	
2	2	0	100	Varlıklar âlemini özelliklerine göre ayırt eder.
2	2	0	100	Melekleri özellikleri ve görevlerine göre sınıflandırır.
2	2	0	100	Nâs suresini okur, anlamını söyler.
1	0	1	0	Ahiret hayatının aşamalarını açıklar.
1	0	1	0	İslam'da hac ibadetinin önemini ayet ve hadisler ışığında yorumlar.
1	1	0	100	Hz. İsa'nın (a.s.) hayatını ana hatlarıyla tanıtır.
1	1	0	100	Dünya hayatı ile ahiret hayatı arasındaki ilişkiyi yorumlar.
1	1	0	100	Allah'ın (c.c.) adil, merhametli ve affedicisi olması ile ahiret inancı arasındaki ilişkiyi kurar.

Sözel (İNG)				
İngilizce				
S	D	Y	B%	
3	3	0	100	Students will be able to understand short and simple texts on sports.
2	2	0	100	Students will be able to talk about other people's appearances and personalities.
1	1	0	100	Students will be able to ask questions related to the frequency of events.
1	1	0	100	Students will be able to talk about routines/daily activities by using frequency adverbs and giving explanations and
1	1	0	100	Students will be able to report on appearances and personalities of other people.
1	0	1	0	Students will be able to write simple pieces to compare people.
1	1	0	100	Students will be able to understand clear, standard speech on appearances and personalities.

Sayısal (MAT)				
Matematik				
S	D	Y	B%	
4	0	4	0	Tam sayılarla çarpma ve bölme işlemlerini yapar.
2	1	0	50	Devirli olan ve olmayan ondalık gösterimleri rasyonel sayı olarak ifade eder.
4	1	2	25	Tam sayıların kendileri ile tekrarlı çarpımını üslü nicelik olarak ifade eder.
3	0	2	0	Rasyonel sayıları sıralar ve karşılaştırır.
1	0	1	0	Tam sayılarla toplama ve çıkarma işlemlerini yapar, ilgili problemleri çözer.
2	1	1	50	Rasyonel sayıların ondalık gösterimle ifade eder.
2	2	0	100	Tam sayılarla işlemler yapmayı gerektiren problemleri çözer.
2	0	2	0	Rasyonel sayıları tanıtır ve sayı doğrusunda gösterir.

Sayısal (FEN)				
Fen				
S	D	Y	B%	
1	0	1	0	Uzay teleskobunu açıklar.
2	2	0	100	Hücresinin genel özelliklerini açıklar.
1	0	1	0	Mitozun canlılar için önemini açıklar.
1	1	0	100	Geçmişten günümüze, hücrenin yapısı ile ilgili görüşleri teknolojik gelişmelerle ilişkilendirerek tartışır.
2	0	2	0	Mitozu ve genel özelliklerini açıklar.
1	0	1	0	Sitoplazma bölünmesinin bitki ve hayvan hücrelerinde nasıl gerçekleştiğini açıklar.
2	2	0	100	Galaksilerin yapısını açıklar.
2	2	0	100	Hayvan ve bitki hücrelerini, temel kısımları ve görevleri açısından karşılaştırır.
1	0	1	0	Mitozun birbirini takip eden farklı evrelerden oluştuğunu açıklar.
1	1	0	100	Hücre-doku-organ-sistem-organizma ilişkisini açıklar.
1	0	1	0	Takim yıldızı kavramını açıklar.
1	1	0	100	Teknoloji ile uzay araştırmaları arasındaki ilişkiyi açıklar.
2	1	1	50	Teleskobun gök bilim gelişimindeki önemine yönelik çıkarımda bulunur.
1	1	0	100	Evrenin Büyük Patlama ile oluştuğunu belirtir.
1	1	0	100	Yıldızların sıcaklıklarına göre sınıflandırır.

SINAV SONUÇ BELGESİ							
İSTANBUL / BAYRAMPAŞA / PROF.MUHARREM ERGİN ORTAOKULU							
Öğrenci			Numara		Sınıf		
EYÜP EMİR ORAN			798		7F		
Puan Türü	Puan	Genel Ort.	Dereceler				
			Snf	Kurum	İlçe	İl	Genel
LGS	▼ 254,186	285,650	12	205	205	3242	41891
Puanı Hesaplanan:			327	327	5293	67657	
Katılımlar:			26	327	327	5313	67888

Ders	Soru	Doğru	Yanlış	Net	Başarı %	Sınıf Ort.	Kurum Ort.	Genel Ort.
Türkçe	20	6	3	5,00	25	▼ 5,97	▼ 7,25	▼ 7,25
SOSYAL BİLGİLER	10	6	3	5,00	50	▲ 2,06	▲ 4,09	▲ 3,91
Din K.ve A.B.	10	7	3	6,00	60	▲ 2,92	▲ 4,45	▲ 4,34
İngilizce	10	8	2	7,33	73	▲ 2,81	▲ 3,69	▲ 3,48
Matematik	20	1	2	0,33	2	▼ 0,82	▼ 2,50	▼ 2,77
Fen	20	4	8	1,33	7	▼ 2,91	▼ 6,64	▼ 6,85
<b>Toplam:</b>	<b>90</b>	<b>32</b>	<b>21</b>	<b>25,00</b>	<b>28</b>	<b>▲ 17,50</b>	<b>▼ 28,61</b>	<b>▼ 28,60</b>

Soru No	12345678901234567890
Sözel (TÜR)	D bBACdDaA
Cevap Anh.	B ACDBABCDADCDACADBA
Sözel (TAR)	CaACbC CBc
Cevap Anh.	B CDACCCACBB
Sözel (DİN)	CBACBbaDc
Cevap Anh.	B CBACBDBADC
Sözel (İNG)	CCBaBBAaBd
Cevap Anh.	B CCBDBBAACD
Sayısal (MAT)	a Bc
Cevap Anh.	B CADCADACBADDBBBBCDA
Sayısal (FEN)	db c ca C CBb aAb
Cevap Anh.	B BAABBACCDCDCBDABAD

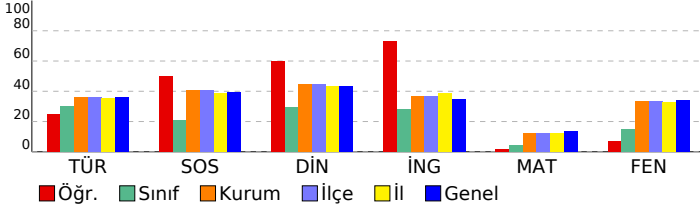

## 7. SINIF GÜÇLENDİREN KURUMSAL DENEME -2

DERSLERE GÖRE BAŞARI ANALİZİ				
Sözel (TÜR)				
Türkçe	S	D	Y	B%
Bağlamdan yararlanarak bilmediği kelime ve kelime gruplarının anlamını tahmin eder.	1	1	0	100
Bir işi işlem basamaklarına göre yazar.	1	0	1	0
Görsellerle ilgili soruları cevaplar.	1	1	0	100
Metinle ilgili soruları cevaplar.	1	0	1	0
Deyim ve atasözlerinin metne katkısını belirler.	1	1	0	100
Okudukları ile ilgili çıkarımlarda bulunur.	3	2	0	67
Metnin içeriğine uygun başlık/başlıklar belirler.	1	0	1	0
Metnin içeriğini yorumlar.	1	0	0	0
Metindeki söz sanatlarını tespit eder.	1	0	0	0
Metni oluşturan unsurlar arasındaki geçiş ve bağlantı ifadelerinin anlama olan katkısını değerlendirir.	1	0	0	0
Yazdıklarını düzenler.	2	0	0	0
Metinde ele alınan sorunlara farklı çözümler üretir.	2	0	0	0
Çekim eklerinin işlevlerini ayırt eder.	2	0	0	0
Grafik, tablo ve çizelgeyle sunulan bilgileri yorumlar.	1	1	0	100
Faillerin anlam özelliklerini fark eder.	1	0	0	0

Sözel (TAR)				
SOSYAL BİLGİLER				
Osmanlı Devleti'nin fetih siyasetini örnekler üzerinden analiz eder.	S	D	Y	B%
Osmanlı Devleti'nin fetih siyasetini örnekler üzerinden analiz eder.	3	1	2	33
İletişim araçlarından yararlanırken haklarını kullanır ve sorumluluklarını yerine getirir.	1	1	0	100
Osmanlı Devleti'nin siyasi güç olarak ortaya çıkış sürecini ve bu süreci etkileyen faktörleri açıklar.	3	2	0	67
Medyanın sosyal değişim ve etkileşimdeki rolünü tartışır.	1	1	0	100
Bireysel ve toplumsal ilişkilerde olumlu iletişim yollarını kullanır.	1	0	1	0
İletişimi etkileyen tutum ve davranışları analiz ederek kendi tutum ve davranışlarını sorgular.	1	1	0	100

Sözel (DİN)				
Din K.ve A.B.				
Varlıklar âlemini özelliklerine göre ayırt eder.	S	D	Y	B%
Varlıklar âlemini özelliklerine göre ayırt eder.	2	1	1	50
Melekleri özellikleri ve görevlerine göre sınıflandırır.	2	1	1	50
Nâs suresini okur, anlamını söyler.	2	1	1	50
Ahiret hayatının aşamalarını açıklar.	1	0	1	0
İslam'da hac ibadetinin önemini ayet ve hadisler ışığında yorumlar.	1	1	0	100
Hz. İsa'nın (a.s.) hayatını ana hatlarıyla tanıtır.	1	1	0	100
Dünya hayatı ile ahiret hayatı arasındaki ilişkiyi yorumlar.	1	1	0	100
Allah'ın (c.c.) adil, merhametli ve affedicisi olması ile ahiret inancı arasındaki ilişkiyi kurar.	1	1	0	100

Sözel (İNG)				
İngilizce				
Students will be able to understand short and simple texts on sports.	S	D	Y	B%
Students will be able to understand short and simple texts on sports.	3	3	0	100
Students will be able to talk about other people's appearances and personalities.	2	1	1	50
Students will be able to ask questions related to the frequency of events.	1	1	0	100
Students will be able to talk about routines/daily activities by using frequency adverbs and giving explanations and	1	1	0	100
Students will be able to report on appearances and personalities of other people.	1	1	0	100
Students will be able to write simple pieces to compare people.	1	0	1	0
Students will be able to understand clear, standard speech on appearances and personalities.	1	1	0	100

Sayısal (MAT)				
Matematik				
Tam sayılarla çarpma ve bölme işlemlerini yapar.	S	D	Y	B%
Tam sayılarla çarpma ve bölme işlemlerini yapar.	4	0	1	0
Devirli olan ve olmayan ondalık gösterimleri rasyonel sayı olarak ifade eder.	2	0	0	0
Tam sayıların kendileri ile tekrarlı çarpımını üslü nicelik olarak ifade eder.	4	1	0	25
Rasyonel sayıları sıralar ve karşılaştırır.	3	0	0	0
Tam sayılarla toplama ve çıkarma işlemlerini yapar, ilgili problemleri çözer.	1	0	0	0
Rasyonel sayıların ondalık gösterimle ifade eder.	2	0	1	0
Tam sayılarla işlemler yapmayı gerektiren problemleri çözer.	2	0	0	0
Rasyonel sayıları tanıtır ve sayı doğrusunda gösterir.	2	0	0	0

Sayısal (FEN)				
Fen				
Uzay teleskobunu açıklar.	S	D	Y	B%
Uzay teleskobunu açıklar.	1	0	1	0
Hücrenin genel özelliklerini açıklar.	2	1	0	50
Mitozun canlılar için önemini açıklar.	1	0	1	0
Geçmişten günümüze, hücrenin yapısı ile ilgili görüşleri teknolojik gelişmelerle ilişkilendirerek tartışır.	1	0	0	0
Mitozu ve genel özelliklerini açıklar.	2	0	2	0
Sitoplazma bölünmesinin bitki ve hayvan hücrelerinde nasıl gerçekleştiğini açıklar.	1	1	0	100
Galaksilerin yapısını açıklar.	2	1	1	50
Hayvan ve bitki hücrelerini, temel kısımları ve görevleri açısından karşılaştırır.	2	0	0	0
Mitozun birbirini takip eden farklı evrelerden oluştuğunu açıklar.	1	1	0	100
Hücre-doku-organ-sistem-organizma ilişkisini açıklar.	1	0	0	0
Takım yıldızı kavramını açıklar.	1	0	1	0
Teknoloji ile uzay araştırmaları arasındaki ilişkiyi açıklar.	1	0	1	0
Teleskobun gök bilimin gelişimindeki önemine yönelik çıkarımda bulunur.	2	0	0	0
Evrenin Büyük Patlama ile oluştuğunu belirtir.	1	0	0	0
Yıldızların sıcaklıklarına göre sınıflandırır.	1	0	1	0



SINAV SONUÇ BELGESİ							
İSTANBUL / BAYRAMPAŞA / PROF.MUHARREM ERGİN ORTAOKULU							
Öğrenci			Numara	Sınıf			
HANAN*ALHA MOUD			1405	7F			
Puan Türü	Puan	Genel Ort.	Dereceler				
			Snf	Kurum	İlçe	İl	Genel
LGS	▼ 214,441	285,650	15	270	270	4316	56246
Puani Hesaplanan:			327	327	5293	67657	
Katılımlar:			26	327	327	5313	67888

Ders	Soru	Doğru	Yanlış	Net	Başarı %	Sınıf Ort.	Kurum Ort.	Genel Ort.
Türkçe	20	6	14	1,33	7	▼ 5,97	▼ 7,25	▼ 7,25
SOSYAL BİLGİLER	10	4	6	2,00	20	▼ 2,06	▼ 4,09	▼ 3,91
Din K.ve A.B.	10	1	9	-2,00	-20	▼ 2,92	▼ 4,45	▼ 4,34
İngilizce	10	4	6	2,00	20	▼ 2,81	▼ 3,69	▼ 3,48
Matematik	20	7	13	2,67	13	▲ 0,82	▲ 2,50	▼ 2,77
Fen	20	5	15	0,00	0	▼ 2,91	▼ 6,64	▼ 6,85
<b>Toplam:</b>	<b>90</b>	<b>27</b>	<b>63</b>	<b>6,00</b>	<b>7</b>	<b>▼ 17,50</b>	<b>▼ 28,61</b>	<b>▼ 28,60</b>

Soru No	12345678901234567890
Sözel (TÜR)	cBDcAbBabbacDdcABabc
Cevap Anh.	ABDACBCDCDADCABBDCA
Sözel (TAR)	dBCdDbcAcCb
Cevap Anh.	BBcACCCADC
Sözel (DİN)	dacBcadcccb
Cevap Anh.	CDABDBCABC
Sözel (İNG)	abAbBdDaCb
Cevap Anh.	DCAABBDBCC
Sayısal (MAT)	AbCdcBabcDcBabcdCbAb
Cevap Anh.	ADCBBBDBDABCADACDAC
Sayısal (FEN)	DcBAbcdcbabcdCbaBcdc
Cevap Anh.	DABADBCDCDCACBBAAB

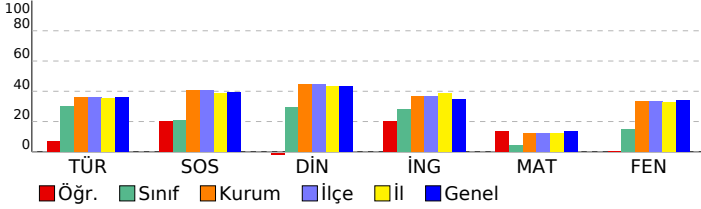

## 7. SINIF GÜÇLENDİREN KURUMSAL DENEME -2

DERSLERE GÖRE BAŞARI ANALİZİ				
Sözel (TÜR)				
Türkçe	S	D	Y	B%
Bağlamdan yararlanarak bilmediği kelime ve kelime gruplarının anlamını tahmin eder.	1	0	1	0
Bir işi işlem basamaklarına göre yazar.	1	1	0	100
Görsellerle ilgili soruları cevaplar.	1	1	0	100
Metinle ilgili soruları cevaplar.	1	0	1	0
Deyim ve atasözlerinin metne katkısını belirler.	1	0	1	0
Okudukları ile ilgili çıkarımlarda bulunur.	3	1	2	33
Metnin içeriğine uygun başlık/başlıklar belirler.	1	0	1	0
Metnin içeriğini yorumlar.	1	0	1	0
Metindeki söz sanatlarını tespit eder.	1	0	1	0
Metni oluşturan unsurlar arasındaki geçiş ve bağlantı ifadelerinin anlama olan katkısını değerlendirir.	1	0	1	0
Yazdıklarını düzenler.	2	1	1	50
Metinde ele alınan sorunlara farklı çözümler üretir.	2	0	2	0
Çekim eklerinin işlevlerini ayırt eder.	2	2	0	100
Grafik, tablo ve çizelgeyle sunulan bilgileri yorumlar.	1	0	1	0
Faillerin anlam özelliklerini fark eder.	1	0	1	0

Sözel (TAR)				
SOSYAL BİLGİLER				
S	D	Y	B%	
3	1	2	33	Osmanlı Devleti'nin fetih siyasetini örnekler üzerinden analiz eder.
1	1	0	100	İletişim araçlarından yararlanırken haklarını kullanır ve sorumluluklarını yerine getirir.
3	1	2	33	Osmanlı Devleti'nin siyasi güç olarak ortaya çıkış sürecini ve bu süreci etkileyen faktörleri açıklar.
1	0	1	0	Medyanın sosyal değişim ve etkileşimdeki rolünü tartışır.
1	0	1	0	Bireysel ve toplumsal ilişkilerde olumlu iletişim yollarını kullanır.
1	1	0	100	İletişimi etkileyen tutum ve davranışları analiz ederek kendi tutum ve davranışlarını sorgular.

Sözel (DİN)				
Din K.ve A.B.				
S	D	Y	B%	
2	0	2	0	Varlıklar âlemini özelliklerine göre ayırt eder.
2	0	2	0	Melekleri özellikleri ve görevlerine göre sınıflandırır.
2	0	2	0	Nâs suresini okur, anlamını söyler.
1	1	0	100	Ahiret hayatının aşamalarını açıklar.
1	1	0	100	İslam'da hac ibadetinin önemini ayet ve hadisler ışığında yorumlar.
1	0	1	0	Hz. İsa'nın (a.s.) hayatını ana hatlarıyla tanıtır.
1	0	1	0	Dünya hayatı ile ahiret hayatı arasındaki ilişkiyi yorumlar.
1	0	1	0	Allah'ın (c.c.) adil, merhametli ve affedicisi olması ile ahiret inancı arasındaki ilişkiyi kurar.

Sözel (İNG)				
İngilizce				
S	D	Y	B%	
3	0	3	0	Students will be able to understand short and simple texts on sports.
2	0	2	0	Students will be able to talk about other people's appearances and personalities.
1	1	0	100	Students will be able to ask questions related to the frequency of events.
1	0	1	0	Students will be able to talk about routines/daily activities by using frequency adverbs and giving explanations and
1	0	1	0	Students will be able to report on appearances and personalities of other people.
1	1	0	100	Students will be able to write simple pieces to compare people.
1	1	0	100	Students will be able to understand clear, standard speech on appearances and personalities.

Sayısal (MAT)				
Matematik				
S	D	Y	B%	
4	1	3	25	Tam sayılarla çarpma ve bölme işlemlerini yapar.
2	1	1	50	Devirli olan ve olmayan ondalık gösterimleri rasyonel sayı olarak ifade eder.
4	1	3	25	Tam sayıların kendileri ile tekrarlı çarpımını üslü nicelik olarak ifade eder.
3	1	2	33	Rasyonel sayıları sıralar ve karşılaştırır.
1	1	0	100	Tam sayılarla toplama ve çıkarma işlemlerini yapar, ilgili problemleri çözer.
2	0	2	0	Rasyonel sayıların ondalık gösterimle ifade eder.
2	0	2	0	Tam sayılarla işlemler yapmayı gerektiren problemleri çözer.
2	2	0	100	Rasyonel sayıları tanıtır ve sayı doğrusunda gösterir.

Sayısal (FEN)				
Fen				
S	D	Y	B%	
1	1	0	100	Uzay teleskobunu açıklar.
2	1	1	50	Hücrenin genel özelliklerini açıklar.
1	1	0	100	Mitozun canlılar için önemini açıklar.
1	1	0	100	Geçmişten günümüze, hücrenin yapısı ile ilgili görüşleri teknolojik gelişmelerle ilişkilendirerek tartışır.
2	0	2	0	Mitozu ve genel özelliklerini açıklar.
1	0	1	0	Sitoplazma bölünmesinin bitki ve hayvan hücrelerinde nasıl gerçekleştiğini açıklar.
2	0	2	0	Galaksilerin yapısını açıklar.
2	0	2	0	Hayvan ve bitki hücrelerini, temel kısımları ve görevleri açısından karşılaştırır.
1	0	1	0	Mitozun birbirini takip eden farklı evrelerden oluştuğunu açıklar.
1	0	1	0	Hücre-doku-organ-sistem-organizma ilişkisini açıklar.
1	0	1	0	Takim yıldızı kavramını açıklar.
1	0	1	0	Teknoloji ile uzay araştırmaları arasındaki ilişkiyi açıklar.
2	0	2	0	Teleskobun gök bilim gelişimindeki önemine yönelik çıkarımda bulunur.
1	1	0	100	Evrenin Büyük Patlama ile oluştuğunu belirtir.
1	0	1	0	Yıldızların sıcaklıklarına göre sınıflandırır.

# SINAV SONUÇ BELGESİ

İSTANBUL / BAYRAMPAŞA / PROF.MUHARREM ERGİN ORTAOKULU

Öğrenci	Numara	Sınıf
İREM SU TANIŞIK	1545	7F

Puan Türü	Puan	Genel Ort.	Dereceler				
			Snf	Kurum	İlçe	İl	Genel
LGS	▼ 275,552	285,650	9	169	169	2684	34508
Puanı Hesaplanan:			327	327	5293	67657	
Katılımlar:			26	327	327	5313	67888

Ders	Soru	Doğru	Yanlış	Net	Başarı %	Sınıf Ort.	Kurum Ort.	Genel Ort.
Türkçe	20	12	8	9,33	47	▲ 5,97	▲ 7,25	▲ 7,25
SOSYAL BİLGİLER	10	5	5	3,33	33	▲ 2,06	▼ 4,09	▼ 3,91
Din K.ve A.B.	10	5	5	3,33	33	▲ 2,92	▼ 4,45	▼ 4,34
İngilizce	10	6	3	5,00	50	▲ 2,81	▲ 3,69	▲ 3,48
Matematik	20	4	8	1,33	7	▲ 0,82	▼ 2,50	▼ 2,77
Fen	20	7	10	3,67	18	▲ 2,91	▼ 6,64	▼ 6,85
Toplam:	90	39	39	26,00	29	▲ 17,50	▼ 28,61	▼ 28,60

Soru No	12345678901234567890
Sözel (TÜR)	cdDBdBCabDCCBAacDcA
Cevap Anh.	B ACDBABCADCCBACADBA
Sözel (TAR)	CcACadbdBB
Cevap Anh.	B CDACCCACBB
Sözel (DİN)	bBAaBDcdDb
Cevap Anh.	B CBACBDBADC
Sözel (İNG)	aCBDaBcAC
Cevap Anh.	B CCBDBBAACD
Sayısal (MAT)	bcc bDdCB a D aa
Cevap Anh.	B CADCADACBADBDBBBCDA
Sayısal (FEN)	cAb BAC bCDa dcbbdAa
Cevap Anh.	B BAABBACCDCDCBDBAD

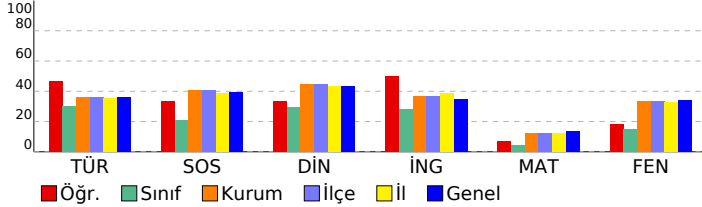

## 7. SINIF GÜÇLENDİREN KURUMSAL DENEME -2

### DERSLERE GÖRE BAŞARI ANALİZİ

Sözel (TÜR)	S	D	Y	B%
<b>Türkçe</b>				
Bağlamdan yararlanarak bilmediği kelime ve kelime gruplarının anlamını tahmin eder.	1	1	0	100
Bir işi işlem basamaklarına göre yazar.	1	0	1	0
Görsellerle ilgili soruları cevaplar.	1	1	0	100
Metinle ilgili soruları cevaplar.	1	0	1	0
Deyim ve atasözlerinin metne katkısını belirler.	1	0	1	0
Okudukları ile ilgili çıkarımlarda bulunur.	3	3	0	100
Metnin içeriğine uygun başlık/başlıklar belirler.	1	1	0	100
Metnin içeriğini yorumlar.	1	1	0	100
Metindeki söz sanatlarını tespit eder.	1	1	0	100
Metni oluşturan unsurlar arasındaki geçiş ve bağlantı ifadelerinin anlama olan katkısını değerlendirir.	1	0	1	0
Yazdıklarını düzenler.	2	0	2	0
Metinde ele alınan sorunlara farklı çözümler üretir.	2	2	0	100
Çekim eklerinin işlevlerini ayırt eder.	2	1	1	50
Grafik, tablo ve çizelgeyle sunulan bilgileri yorumlar.	1	1	0	100
Faillerin anlam özelliklerini fark eder.	1	0	1	0

Sözel (TAR)	S	D	Y	B%
<b>SOSYAL BİLGİLER</b>				
Osmanlı Devleti'nin fetih siyasetini örnekler üzerinden analiz eder.	3	2	1	67
İletişim araçlarından yararlanırken haklarını kullanır ve sorumluluklarını yerine getirir.	1	1	0	100
Osmanlı Devleti'nin siyasi güç olarak ortaya çıkış sürecini ve bu süreci etkileyen faktörleri açıklar.	3	1	2	33
Medyanın sosyal değişim ve etkileşimdeki rolünü tartışır.	1	0	1	0
Bireysel ve toplumsal ilişkilerde olumlu iletişim yollarını kullanır.	1	0	1	0
İletişimi etkileyen tutum ve davranışları analiz ederek kendi tutum ve davranışlarını sorgular.	1	1	0	100

Sözel (DİN)	S	D	Y	B%
<b>Din K.ve A.B.</b>				
Varlıklar âlemini özelliklerine göre ayırt eder.	2	0	2	0
Melekleri özellikleri ve görevlerine göre sınıflandırır.	2	2	0	100
Nâs suresini okur, anlamını söyler.	2	1	1	50
Ahiret hayatının aşamalarını açıklar.	1	0	1	0
İslam'da hac ibadetinin önemini ayet ve hadisler ışığında yorumlar.	1	0	1	0
Hz. İsa'nın (a.s.) hayatını ana hatlarıyla tanıtır.	1	1	0	100
Dünya hayatı ile ahiret hayatı arasındaki ilişkiyi yorumlar.	1	1	0	100
Allah'ın (c.c.) adil, merhametli ve affedicisi olması ile ahiret inancı arasındaki ilişkiyi kurar.	1	0	1	0

Sözel (İNG)	S	D	Y	B%
<b>İngilizce</b>				
Students will be able to understand short and simple texts on sports.	3	1	1	33
Students will be able to talk about other people's appearances and personalities.	2	1	1	50
Students will be able to ask questions related to the frequency of events.	1	1	0	100
Students will be able to talk about routines/daily activities by using frequency adverbs and giving explanations and	1	0	1	0
Students will be able to report on appearances and personalities of other people.	1	1	0	100
Students will be able to write simple pieces to compare people.	1	1	0	100
Students will be able to understand clear, standard speech on appearances and personalities.	1	1	0	100

Sayısal (MAT)	S	D	Y	B%
<b>Matematik</b>				
Tam sayılarla çarpma ve bölme işlemlerini yapar.	4	0	1	0
Devirli olan ve olmayan ondalık gösterimleri rasyonel sayı olarak ifade eder.	2	0	1	0
Tam sayıların kendileri ile tekrarlı çarpımını üslü nicelik olarak ifade eder.	4	0	2	0
Rasyonel sayıları sıralar ve karşılaştırır.	3	1	1	33
Tam sayılarla toplama ve çıkarma işlemlerini yapar, ilgili problemleri çözer.	1	1	0	100
Rasyonel sayıların ondalık gösterimle ifade eder.	2	1	1	50
Tam sayılarla işlemler yapmayı gerektiren problemleri çözer.	2	1	1	50
Rasyonel sayıları tanıtır ve sayı doğrusunda gösterir.	2	0	1	0

Sayısal (FEN)	S	D	Y	B%
<b>Fen</b>				
Uzay teleskobunu açıklar.	1	0	1	0
Hücrenin genel özelliklerini açıklar.	2	2	0	100
Mitozun canlılar için önemini açıklar.	1	0	1	0
Geçmişten günümüze, hücrenin yapısı ile ilgili görüşleri teknolojik gelişmelerle ilişkilendirerek tartışır.	1	0	1	0
Mitozu ve genel özelliklerini açıklar.	2	1	1	50
Sitoplazma bölünmesinin bitki ve hayvan hücrelerinde nasıl gerçekleştiğini açıklar.	1	0	1	0
Galaksilerin yapısını açıklar.	2	0	2	0
Hayvan ve bitki hücrelerini, temel kısımları ve görevleri açısından karşılaştırır.	2	0	0	0
Mitozun birbirini takip eden farklı evrelerden oluştuğunu açıklar.	1	0	1	0
Hücre-doku-organ-sistem-organizma ilişkisini açıklar.	1	1	0	100
Takim yıldızı kavramını açıklar.	1	0	1	0
Teknoloji ile uzay araştırmaları arasındaki ilişkiyi açıklar.	1	1	0	100
Teleskobun gök bilimin gelişimindeki önemine yönelik çıkarımda bulunur.	2	1	1	50
Evrenin Büyük Patlama ile oluştuğunu belirtir.	1	0	0	0
Yıldızların sıcaklıklarına göre sınıflandırır.	1	1	0	100

SINAV SONUÇ BELGESİ							
İSTANBUL / BAYRAMPAŞA / PROF.MUHARREM ERGİN ORTAOKULU							
Öğrenci			Numara		Sınıf		
İSMAIL GEDİKLİ			648		7F		
Puan Türü	Puan	Genel Ort.	Dereceler				
			Snf	Kurum	İlçe	İl	Genel
LGS	▼ 209,937	285,650	20	283	283	4461	57903
Puanı Hesaplanan:			327	327	5293	67657	
Katılımlar:			26	327	327	5313	67888

Ders	Soru	Doğru	Yanlış	Net	Başarı %	Sınıf Ort.	Kurum Ort.	Genel Ort.
Türkçe	20	6	14	1,33	7	▼ 5,97	▼ 7,25	▼ 7,25
SOSYAL BİLGİLER	10	2	8	-0,67	-7	▼ 2,06	▼ 4,09	▼ 3,91
Din K.ve A.B.	10	2	8	-0,67	-7	▼ 2,92	▼ 4,45	▼ 4,34
İngilizce	10	2	8	-0,67	-7	▼ 2,81	▼ 3,69	▼ 3,48
Matematik	20	7	12	3,00	15	▲ 0,82	▲ 2,50	▲ 2,77
Fen	20	5	15	0,00	0	▼ 2,91	▼ 6,64	▼ 6,85
<b>Toplam:</b>	<b>90</b>	<b>24</b>	<b>65</b>	<b>2,33</b>	<b>3</b>	<b>▼ 17,50</b>	<b>▼ 28,61</b>	<b>▼ 28,60</b>

Soru No	12345678901234567890
Sözel (TÜR)	ddbAbAcCDaDbDacbdcdc
Cevap Anh.	ABDACBCDCDADCBABDCA
Sözel (TAR)	cadbCbbbDd
Cevap Anh.	BBCACCCADC
Sözel (DİN)	CDbcadbda
Cevap Anh.	CDABDBCABC
Sözel (İNG)	cabdcccDcaC
Cevap Anh.	DCAABBDBCC
Sayısal (MAT)	bCBdBDcBcAdbdbcaDbd
Cevap Anh.	ADCBBBDBDABCADACDAC
Sayısal (FEN)	cAcBdaCbdaCbCabdacbd
Cevap Anh.	DABADBCDCDCACBBAAB

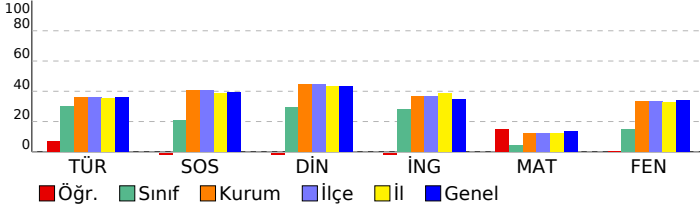

## 7. SINIF GÜÇLENDİREN KURUMSAL DENEME -2

### DERSLERE GÖRE BAŞARI ANALİZİ

Sözel (TÜR)	S	D	Y	B%
<b>Türkçe</b>				
Bağlamdan yararlanarak bilmediği kelime ve kelime gruplarının anlamını tahmin eder.	1	0	1	0
Bir işi işlem basamaklarına göre yazar.	1	0	1	0
Görsellerle ilgili soruları cevaplar.	1	0	1	0
Metinle ilgili soruları cevaplar.	1	1	0	100
Deyim ve atasözlerinin metne katkısını belirler.	1	0	1	0
Okudukları ile ilgili çıkarımlarda bulunur.	3	1	2	33
Metnin içeriğine uygun başlık/başlıklar belirler.	1	1	0	100
Metnin içeriğini yorumlar.	1	1	0	100
Metindeki söz sanatlarını tespit eder.	1	1	0	100
Metni oluşturan unsurlar arasındaki geçiş ve bağlantı ifadelerinin anlama olan katkısını değerlendirir.	1	0	1	0
Yazdıklarını düzenler.	2	1	1	50
Metinde ele alınan sorunlara farklı çözümler üretir.	2	0	2	0
Çekim eklerinin işlevlerini ayırt eder.	2	0	2	0
Grafik, tablo ve çizelgeyle sunulan bilgileri yorumlar.	1	0	1	0
Faillerin anlam özelliklerini fark eder.	1	0	1	0

Sözel (TAR)	S	D	Y	B%
<b>SOSYAL BİLGİLER</b>				
Osmanlı Devleti'nin fetih siyasetini örnekler üzerinden analiz eder.	3	1	2	33
İletişim araçlarından yararlanırken haklarını kullanır ve sorumluluklarını yerine getirir.	1	0	1	0
Osmanlı Devleti'nin siyasi güç olarak ortaya çıkış sürecini ve bu süreci etkileyen faktörleri açıklar.	3	0	3	0
Medyanın sosyal değişim ve etkileşimdeki rolünü tartışır.	1	1	0	100
Bireysel ve toplumsal ilişkilerde olumlu iletişim yollarını kullanır.	1	0	1	0
İletişimi etkileyen tutum ve davranışları analiz ederek kendi tutum ve davranışlarını sorgular.	1	0	1	0

Sözel (DİN)	S	D	Y	B%
<b>Din K.ve A.B.</b>				
Varlıklar âlemini özelliklerine göre ayırt eder.	2	1	1	50
Melekleri özellikleri ve görevlerine göre sınıflandırır.	2	1	1	50
Nâs suresini okur, anlamını söyler.	2	0	2	0
Ahiret hayatının aşamalarını açıklar.	1	0	1	0
İslam'da hac ibadetinin önemini ayet ve hadisler ışığında yorumlar.	1	0	1	0
Hz. İsa'nın (a.s.) hayatını ana hatlarıyla tanıtır.	1	0	1	0
Dünya hayatı ile ahiret hayatı arasındaki ilişkiyi yorumlar.	1	0	1	0
Allah'ın (c.c.) adil, merhametli ve affedicisi olması ile ahiret inancı arasındaki ilişkiyi kurar.	1	0	1	0

Sözel (İNG)	S	D	Y	B%
<b>İngilizce</b>				
Students will be able to understand short and simple texts on sports.	3	1	2	33
Students will be able to talk about other people's appearances and personalities.	2	0	2	0
Students will be able to ask questions related to the frequency of events.	1	0	1	0
Students will be able to talk about routines/daily activities by using frequency adverbs and giving explanations and	1	0	1	0
Students will be able to report on appearances and personalities of other people.	1	0	1	0
Students will be able to write simple pieces to compare people.	1	1	0	100
Students will be able to understand clear, standard speech on appearances and personalities.	1	0	1	0

Sayısal (MAT)	S	D	Y	B%
<b>Matematik</b>				
Tam sayılarla çarpma ve bölme işlemlerini yapar.	4	0	3	0
Devirli olan ve olmayan ondalık gösterimleri rasyonel sayı olarak ifade eder.	2	2	0	100
Tam sayıların kendileri ile tekrarlı çarpımını üslü nicelik olarak ifade eder.	4	3	1	75
Rasyonel sayıları sıralar ve karşılaştırır.	3	2	1	67
Tam sayılarla toplama ve çıkarma işlemlerini yapar, ilgili problemleri çözer.	1	0	1	0
Rasyonel sayıların ondalık gösterimle ifade eder.	2	0	2	0
Tam sayılarla işlemler yapmayı gerektiren problemleri çözer.	2	0	2	0
Rasyonel sayıları tanıtır ve sayı doğrusunda gösterir.	2	0	2	0

Sayısal (FEN)	S	D	Y	B%
<b>Fen</b>				
Uzay teleskobunu açıklar.	1	0	1	0
Hücrenin genel özelliklerini açıklar.	2	1	1	50
Mitozun canlılar için önemini açıklar.	1	0	1	0
Geçmişten günümüze, hücrenin yapısı ile ilgili görüşleri teknolojik gelişmelerle ilişkilendirerek tartışır.	1	0	1	0
Mitozu ve genel özelliklerini açıklar.	2	2	0	100
Sitoplazma bölünmesinin bitki ve hayvan hücrelerinde nasıl gerçekleştiğini açıklar.	1	0	1	0
Galaksilerin yapısını açıklar.	2	1	1	50
Hayvan ve bitki hücrelerini, temel kısımları ve görevleri açısından karşılaştırır.	2	1	1	50
Mitozun birbirini takip eden farklı evrelerden oluştuğunu açıklar.	1	0	1	0
Hücre-doku-organ-sistem-organizma ilişkisini açıklar.	1	0	1	0
Takim yıldızı kavramını açıklar.	1	0	1	0
Teknoloji ile uzay araştırmaları arasındaki ilişkiyi açıklar.	1	0	1	0
Teleskobun gök bilim gelişimindeki önemine yönelik çıkarımda bulunur.	2	0	2	0
Evrenin Büyük Patlama ile oluştuğunu belirtir.	1	0	1	0
Yıldızların sıcaklıklarına göre sınıflandırır.	1	0	1	0

SINAV SONUÇ BELGESİ							
İSTANBUL / BAYRAMPAŞA / PROF.MUHARREM ERGİN ORTAOKULU							
Öğrenci				Numara		Sınıf	
JUDİ C MİRAY				1690		7F	
Puan Türü	Puan	Genel Ort.	Dereceler				
			Snf	Kurum	İlçe	İl	Genel
LGS	▼ 210,047	285,650	19	282	282	4458	57864
Puanı Hesaplanan:			327	327	5293	67657	
Katılımlar:			26	327	327	5313	67888

Ders	Soru	Doğru	Yanlış	Net	Başarı %	Sınıf Ort.	Kurum Ort.	Genel Ort.
Türkçe	20	5	15	0,00	0	▼ 5,97	▼ 7,25	▼ 7,25
SOSYAL BİLGİLER	10	2	8	-0,67	-7	▼ 2,06	▼ 4,09	▼ 3,91
Din K.ve A.B.	10	5	5	3,33	33	▲ 2,92	▼ 4,45	▼ 4,34
İngilizce	10	4	6	2,00	20	▼ 2,81	▼ 3,69	▼ 3,48
Matematik	20	6	14	1,33	7	▲ 0,82	▼ 2,50	▼ 2,77
Fen	20	5	14	0,33	2	▼ 2,91	▼ 6,64	▼ 6,85
<b>Toplam:</b>	<b>90</b>	<b>27</b>	<b>62</b>	<b>6,33</b>	<b>7</b>	<b>▼ 17,50</b>	<b>▼ 28,61</b>	<b>▼ 28,60</b>

Soru No	12345678901234567890
Sözel (TÜR)	dBDcabdbaCacbCdAcadb
Cevap Anh.	ABDACABCDADCBABDCA
Sözel (TAR)	daCbdaCcb
Cevap Anh.	BBACCCADC
Sözel (DİN)	CbcBDBdcaC
Cevap Anh.	CDABDBCABC
Sözel (İNG)	DacABdacCd
Cevap Anh.	DCAABBDBCC
Sayısal (MAT)	dbdBaBDbabdaCacbdcaB
Cevap Anh.	ADCBBBDBDABCADACDAC
Sayısal (FEN)	DcabDc DbcacaacBdbAd
Cevap Anh.	DABADBCDCDCACBBAAB

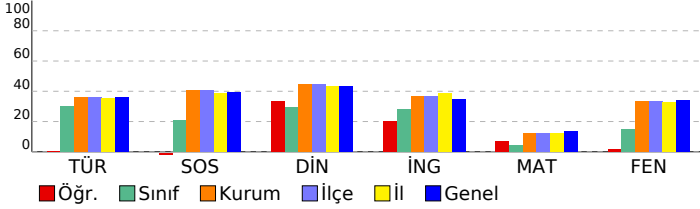

## 7. SINIF GÜÇLENDİREN KURUMSAL DENEME -2

DERSLERE GÖRE BAŞARI ANALİZİ				
Sözel (TÜR)				
Türkçe	S	D	Y	B%
Bağlamdan yararlanarak bilmediği kelime ve kelime gruplarının anlamını tahmin eder.	1	0	1	0
Bir işi işlem basamaklarına göre yazar.	1	1	0	100
Görsellerle ilgili soruları cevaplar.	1	1	0	100
Metinle ilgili soruları cevaplar.	1	0	1	0
Deyim ve atasözlerinin metne katkısını belirler.	1	0	1	0
Okudukları ile ilgili çıkarımlarda bulunur.	3	1	2	33
Metnin içeriğine uygun başlık/başlıklar belirler.	1	0	1	0
Metnin içeriğini yorumlar.	1	0	1	0
Metindeki söz sanatlarını tespit eder.	1	0	1	0
Metni oluşturan unsurlar arasındaki geçiş ve bağlantı ifadelerinin anlama olan katkısını değerlendirir.	1	0	1	0
Yazdıklarını düzenler.	2	0	2	0
Metinde ele alınan sorunlara farklı çözümler üretir.	2	1	1	50
Çekim eklerinin işlevlerini ayırt eder.	2	1	1	50
Grafik, tablo ve çizelgeyle sunulan bilgileri yorumlar.	1	0	1	0
Faillerin anlam özelliklerini fark eder.	1	0	1	0

Sözel (TAR)				
SOSYAL BİLGİLER				
S	D	Y	B%	
Osmanlı Devleti'nin fetih siyasetini örnekler üzerinden analiz eder.	3	1	2	33
İletişim araçlarından yararlanırken haklarını kullanır ve sorumluluklarını yerine getirir.	1	0	1	0
Osmanlı Devleti'nin siyasi güç olarak ortaya çıkış sürecini ve bu süreci etkileyen faktörleri açıklar.	3	1	2	33
Medyanın sosyal değişim ve etkileşimdeki rolünü tartışır.	1	0	1	0
Bireysel ve toplumsal ilişkilerde olumlu iletişim yollarını kullanır.	1	0	1	0
İletişimi etkileyen tutum ve davranışları analiz ederek kendi tutum ve davranışlarını sorgular.	1	0	1	0

Sözel (DİN)				
Din K.ve A.B.				
S	D	Y	B%	
Varlıklar âlemini özelliklerine göre ayırt eder.	2	1	1	50
Melekleri özellikleri ve görevlerine göre sınıflandırır.	2	1	1	50
Nâs suresini okur, anlamını söyler.	2	1	1	50
Ahret hayatının aşamalarını açıklar.	1	1	0	100
İslam'da hac ibadetinin önemini ayet ve hadisler ışığında yorumlar.	1	1	0	100
Hz. İsa'nın (a.s.) hayatını ana hatlarıyla tanıtır.	1	0	1	0
Dünya hayatı ile ahiret hayatı arasındaki ilişkiyi yorumlar.	1	0	1	0
Allah'ın (c.c.) adil, merhametli ve affedicisi olması ile ahiret inancı arasındaki ilişkiyi kurar.	1	1	0	100

Sözel (İNG)				
İngilizce				
S	D	Y	B%	
Students will be able to understand short and simple texts on sports.	3	1	2	33
Students will be able to talk about other people's appearances and personalities.	2	0	2	0
Students will be able to ask questions related to the frequency of events.	1	0	1	0
Students will be able to talk about routines/daily activities by using frequency adverbs and giving explanations and	1	1	0	100
Students will be able to report on appearances and personalities of other people.	1	0	1	0
Students will be able to write simple pieces to compare people.	1	0	1	0
Students will be able to understand clear, standard speech on appearances and personalities.	1	1	0	100

Sayısal (MAT)				
Matematik				
S	D	Y	B%	
Tam sayılarla çarpma ve bölme işlemlerini yapar.	4	0	4	0
Devirli olan ve olmayan ondalık gösterimleri rasyonel sayı olarak ifade eder.	2	0	2	0
Tam sayıların kendileri ile tekrarlı çarpımını üslü nicelik olarak ifade eder.	4	2	2	50
Rasyonel sayıları sıralar ve karşılaştırır.	3	1	2	33
Tam sayılarla toplama ve çıkarma işlemlerini yapar, ilgili problemleri çözer.	1	0	1	0
Rasyonel sayıların ondalık gösterimle ifade eder.	2	0	2	0
Tam sayılarla işlemler yapmayı gerektiren problemleri çözer.	2	0	2	0
Rasyonel sayıları tanıtır ve sayı doğrusunda gösterir.	2	1	1	50

Sayısal (FEN)				
Fen				
S	D	Y	B%	
Uzay teleskobunu açıklar.	1	1	0	100
Hücrenin genel özelliklerini açıklar.	2	0	2	0
Mitozun canlılar için önemini açıklar.	1	0	1	0
Geçmişten günümüze, hücrenin yapısı ile ilgili görüşleri teknolojik gelişmelerle ilişkilendirerek tartışır.	1	0	1	0
Mitozu ve genel özelliklerini açıklar.	2	1	1	50
Sitoplazma bölünmesinin bitki ve hayvan hücrelerinde nasıl gerçekleştiğini açıklar.	1	0	1	0
Galaksilerin yapısını açıklar.	2	0	1	0
Hayvan ve bitki hücrelerini, temel kısımları ve görevleri açısından karşılaştırır.	2	1	1	50
Mitozun birbirini takip eden farklı evrelerden oluştuğunu açıklar.	1	0	1	0
Hücre-doku-organ-sistem-organizma ilişkisini açıklar.	1	0	1	0
Takim yıldızı kavramını açıklar.	1	0	1	0
Teknoloji ile uzay araştırmaları arasındaki ilişkiyi açıklar.	1	0	1	0
Teleskobun gök bilim gelişimindeki önemine yönelik çıkarımda bulunur.	2	1	1	50
Evrenin Büyük Patlama ile oluştuğunu belirtir.	1	0	1	0
Yıldızların sıcaklıklarına göre sınıflandırır.	1	1	0	100

SINAV SONUÇ BELGESİ							
İSTANBUL / BAYRAMPAŞA / PROF.MUHARREM ERGİN ORTAOKULU							
Öğrenci			Numara		Sınıf		
KÜBRA* TAŞPINAR			950		7F		
Puan Türü	Puan	Genel Ort.	Dereceler				
			Snf	Kurum	İlçe	İl	Genel
LGS	▲ 303,028	285,650	5	128	128	1991	25745
Puanı Hesaplanan:			327	327	5293	67657	
Katılımlar:			26	327	327	5313	67888

Ders	Soru	Doğru	Yanlış	Net	Başarı %	Sınıf Ort.	Kurum Ort.	Genel Ort.
Türkçe	20	15	3	14,00	70	▲ 5,97	▲ 7,25	▲ 7,25
SOSYAL BİLGİLER	10	1	1	0,67	7	▼ 2,06	▼ 4,09	▼ 3,91
Din K.ve A.B.	10	6	3	5,00	50	▲ 2,92	▲ 4,45	▲ 4,34
İngilizce	10	5	2	4,33	43	▲ 2,81	▲ 3,69	▲ 3,48
Matematik	20	2	6	0,00	0	▼ 0,82	▼ 2,50	▼ 2,77
Fen	20	10	8	7,33	37	▲ 2,91	▲ 6,64	▲ 6,85
<b>Toplam:</b>	<b>90</b>	<b>39</b>	<b>23</b>	<b>31,33</b>	<b>35</b>	<b>▲ 17,50</b>	<b>▲ 28,61</b>	<b>▲ 28,60</b>

Soru No	12345678901234567890
Sözel (TÜR)	ABDcCABCDdDADC ABDb
Cevap Anh.	ABDACABCDdDADCABBDCA
Sözel (TAR)	Ad
Cevap Anh.	BBCAACCADC
Sözel (DİN)	CDAaDdC Bb
Cevap Anh.	CDABDBCABC
Sözel (İNG)	CAAB ccC
Cevap Anh.	DCAABBDBCC
Sayısal (MAT)	b ad a aD B c
Cevap Anh.	ADCBBBDDDBACDADCDC
Sayısal (FEN)	bdcbBCbaDCD CABbdAa
Cevap Anh.	DABADBCDCDCDCABBAAB

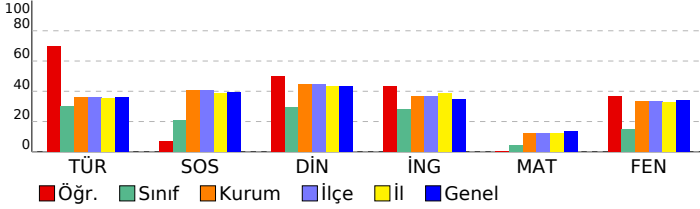

## 7. SINIF GÜÇLENDİREN KURUMSAL DENEME -2

DERSLERE GÖRE BAŞARI ANALİZİ				
Sözel (TÜR)				
Türkçe	S	D	Y	B%
Bağlamdan yararlanarak bilmediği kelime ve kelime gruplarının anlamını tahmin eder.	1	1	0	100
Bir işi işlem basamaklarına göre yazar.	1	1	0	100
Görsellerle ilgili soruları cevaplar.	1	1	0	100
Metinle ilgili soruları cevaplar.	1	0	1	0
Deyim ve atasözlerinin metne katkısını belirler.	1	1	0	100
Okudukları ile ilgili çıkarımlarda bulunur.	3	2	1	67
Metnin içeriğine uygun başlık/başlıklar belirler.	1	1	0	100
Metnin içeriğini yorumlar.	1	1	0	100
Metindeki söz sanatlarını tespit eder.	1	1	0	100
Metni oluşturan unsurlar arasındaki geçiş ve bağlantı ifadelerinin anlama olan katkısını değerlendirir.	1	1	0	100
Yazdıklarını düzenler.	2	1	1	50
Metinde ele alınan sorunlara farklı çözümler üretir.	2	1	0	50
Çekim eklerinin işlevlerini ayırt eder.	2	2	0	100
Grafik, tablo ve çizelgeyle sunulan bilgileri yorumlar.	1	1	0	100
Fiillerin anlam özelliklerini fark eder.	1	0	0	0

Sözel (TAR)				
SOSYAL BİLGİLER				
S	D	Y	B%	
Osmanlı Devleti'nin fetih siyasetini örnekler üzerinden analiz eder.	3	0	0	0
İletişim araçlarından yararlanırken haklarını kullanır ve sorumluluklarını yerine getirir.	1	0	0	0
Osmanlı Devleti'nin siyasi güç olarak ortaya çıkış sürecini ve bu süreci etkileyen faktörleri açıklar.	3	1	0	33
Medyanın sosyal değişim ve etkileşimdeki rolünü tartışır.	1	0	1	0
Bireysel ve toplumsal ilişkilerde olumlu iletişim yollarını kullanır.	1	0	0	0
İletişimi etkileyen tutum ve davranışları analiz ederek kendi tutum ve davranışlarını sorgular.	1	0	0	0

Sözel (DİN)				
Din K.ve A.B.				
S	D	Y	B%	
Varlıklar âlemini özelliklerine göre ayırt eder.	2	2	0	100
Melekleri özellikleri ve görevlerine göre sınıflandırır.	2	2	0	100
Nâs suresini okur, anlamını söyler.	2	1	1	50
Ahiret hayatının aşamalarını açıklar.	1	0	1	0
İslam'da hac ibadetinin önemini ayet ve hadisler ışığında yorumlar.	1	1	0	100
Hz. İsa'nın (a.s.) hayatını ana hatlarıyla tanıtır.	1	0	0	0
Dünya hayatı ile ahiret hayatı arasındaki ilişkiyi yorumlar.	1	1	0	100
Allah'ın (c.c.) adil, merhametli ve affedicisi olması ile ahiret inancı arasındaki ilişkiyi kurar.	1	0	1	0

Sözel (İNG)				
İngilizce				
S	D	Y	B%	
Students will be able to understand short and simple texts on sports.	3	0	1	0
Students will be able to talk about other people's appearances and personalities.	2	1	0	50
Students will be able to ask questions related to the frequency of events.	1	1	0	100
Students will be able to talk about routines/daily activities by using frequency adverbs and giving explanations and	1	1	0	100
Students will be able to report on appearances and personalities of other people.	1	1	0	100
Students will be able to write simple pieces to compare people.	1	0	1	0
Students will be able to understand clear, standard speech on appearances and personalities.	1	1	0	100

Sayısal (MAT)				
Matematik				
S	D	Y	B%	
Tam sayılarla çarpma ve bölme işlemlerini yapar.	4	0	1	0
Devirli olan ve olmayan ondalık gösterimleri rasyonel sayı olarak ifade eder.	2	0	0	0
Tam sayıların kendileri ile tekrarlı çarpımını üslü nicelik olarak ifade eder.	4	0	3	0
Rasyonel sayıları sıralar ve karşılaştırır.	3	1	1	33
Tam sayılarla toplama ve çıkarma işlemlerini yapar, ilgili problemleri çözer.	1	1	0	100
Rasyonel sayıların ondalık gösterimle ifade eder.	2	0	1	0
Tam sayılarla işlemler yapmayı gerektiren problemleri çözer.	2	0	0	0
Rasyonel sayıları tanıtır ve sayı doğrusunda gösterir.	2	0	0	0

Sayısal (FEN)				
Fen				
S	D	Y	B%	
Uzay teleskobunu açıklar.	1	0	0	0
Hücresinin genel özelliklerini açıklar.	2	1	1	50
Mitozun canlılar için önemini açıklar.	1	0	1	0
Geçmişten günümüze, hücrenin yapısı ile ilgili görüşleri teknolojik gelişmelerle ilişkilendirerek tartışır.	1	0	1	0
Mitozu ve genel özelliklerini açıklar.	2	1	1	50
Sitoplazma bölünmesinin bitki ve hayvan hücrelerinde nasıl gerçekleştiğini açıklar.	1	1	0	100
Galaksilerin yapısını açıklar.	2	1	1	50
Hayvan ve bitki hücrelerini, temel kısımları ve görevleri açısından karşılaştırır.	2	0	1	0
Mitozun birbirini takip eden farklı evrelerden oluştuğunu açıklar.	1	0	1	0
Hücre-doku-organ-sistem-organizma ilişkisini açıklar.	1	1	0	100
Takim yıldızı kavramını açıklar.	1	1	0	100
Teknoloji ile uzay araştırmaları arasındaki ilişkiyi açıklar.	1	1	0	100
Teleskobun gök bilim gelişimindeki önemine yönelik çıkarımda bulunur.	2	1	1	50
Evrenin Büyük Patlama ile oluştuğunu belirtir.	1	1	0	100
Yıldızların sıcaklıklarına göre sınıflandırır.	1	1	0	100

SINAV SONUÇ BELGESİ							
İSTANBUL / BAYRAMPAŞA / PROF.MUHARREM ERGİN ORTAOKULU							
Öğrenci				Numara		Sınıf	
MELİKE AKÇA				672		7F	
Puan Türü	Puan	Genel Ort.	Dereceler				
			Snf	Kurum	İlçe	İl	Genel
LGS	▼ 284,965	285,650	6	155	155	2434	31489
Puanı Hesaplanan:			327	327	5293	67657	
Katılımlar:			26	327	327	5313	67888

Ders	Soru	Doğru	Yanlış	Net	Başarı %	Sınıf Ort.	Kurum Ort.	Genel Ort.
Türkçe	20	13	4	11,67	58	▲ 5,97	▲ 7,25	▲ 7,25
SOSYAL BİLGİLER	10	2	0	2,00	20	▼ 2,06	▼ 4,09	▼ 3,91
Din K.ve A.B.	10	5	2	4,33	43	▲ 2,92	▼ 4,45	▼ 4,34
İngilizce	10	1	2	0,33	3	▼ 2,81	▼ 3,69	▼ 3,48
Matematik	20	0	2	-0,67	-3	▼ 0,82	▼ 2,50	▼ 2,77
Fen	20	10	8	7,33	37	▲ 2,91	▲ 6,64	▲ 6,85
<b>Toplam:</b>	<b>90</b>	<b>31</b>	<b>18</b>	<b>25,00</b>	<b>28</b>	<b>▲ 17,50</b>	<b>▼ 28,61</b>	<b>▼ 28,60</b>

Soru No	1 2 3 4 5 6 7 8 9 0 1 2 3 4 5 6 7 8 9 0
Sözel (TÜR)	AaDBABCDADb CB bcD A
Cevap Anh.	B ACDBABCDADCDACADBA
Sözel (TAR)	C B
Cevap Anh.	B CDACCCACBB
Sözel (DİN)	CB CdDa D
Cevap Anh.	B CBACBDBADC
Sözel (İNG)	a aA
Cevap Anh.	B CCBDBBAACD
Sayısal (MAT)	da
Cevap Anh.	B CADCADACBADDBBBBCDA
Sayısal (FEN)	dAdBBAC DCDabCBbcdB
Cevap Anh.	B BAABBACCDCDCBDABAD

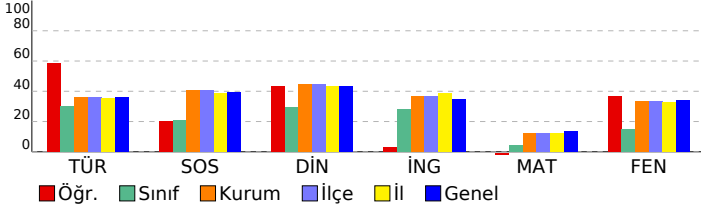

## 7. SINIF GÜÇLENDİREN KURUMSAL DENEME -2

DERSLERE GÖRE BAŞARI ANALİZİ				
Sözel (TÜR)				
Türkçe	S	D	Y	B%
Bağlamdan yararlanarak bilmediği kelime ve kelime gruplarının anlamını tahmin eder.	1	1	0	100
Bir işi işlem basamaklarına göre yazar.	1	0	0	0
Görsellerle ilgili soruları cevaplar.	1	1	0	100
Metinle ilgili soruları cevaplar.	1	0	1	0
Deyim ve atasözlerinin metne katkısını belirler.	1	0	1	0
Okudukları ile ilgili çıkarımlarda bulunur.	3	1	1	33
Metnin içeriğine uygun başlık/başlıklar belirler.	1	1	0	100
Metnin içeriğini yorumlar.	1	0	0	0
Metindeki söz sanatlarını tespit eder.	1	1	0	100
Metni oluşturan unsurlar arasındaki geçiş ve bağlantı ifadelerinin anlama olan katkısını değerlendirir.	1	1	0	100
Yazdıklarını düzenler.	2	1	1	50
Metinde ele alınan sorunlara farklı çözümler üretir.	2	2	0	100
Çekim eklerinin işlevlerini ayırt eder.	2	2	0	100
Grafik, tablo ve çizelgeyle sunulan bilgileri yorumlar.	1	1	0	100
Faillerin anlam özelliklerini fark eder.	1	1	0	100

Sözel (TAR)				
SOSYAL BİLGİLER				
S	D	Y	B%	
Osmanlı Devleti'nin fetih siyasetini örnekler üzerinden analiz eder.	3	0	0	0
İletişim araçlarından yararlanırken haklarını kullanır ve sorumluluklarını yerine getirir.	1	1	0	100
Osmanlı Devleti'nin siyasi güç olarak ortaya çıkış sürecini ve bu süreci etkileyen faktörleri açıklar.	3	0	0	0
Medyanın sosyal değişim ve etkileşimdeki rolünü tartışır.	1	1	0	100
Bireysel ve toplumsal ilişkilerde olumlu iletişim yollarını kullanır.	1	0	0	0
İletişimi etkileyen tutum ve davranışları analiz ederek kendi tutum ve davranışlarını sorgular.	1	0	0	0

Sözel (DİN)				
Din K.ve A.B.				
S	D	Y	B%	
Varlıklar âlemini özelliklerine göre ayırt eder.	2	0	0	0
Melekleri özellikleri ve görevlerine göre sınıflandırır.	2	2	0	100
Nâs suresini okur, anlamını söyler.	2	0	1	0
Ahret hayatının aşamalarını açıklar.	1	0	1	0
İslam'da hac ibadetinin önemini ayet ve hadisler ışığında yorumlar.	1	1	0	100
Hz. İsa'nın (a.s.) hayatını ana hatlarıyla tanıtır.	1	0	0	0
Dünya hayatı ile ahiret hayatı arasındaki ilişkiyi yorumlar.	1	1	0	100
Allah'ın (c.c.) adil, merhametli ve affedicisi olması ile ahiret inancı arasındaki ilişkiyi kurar.	1	1	0	100

Sözel (İNG)				
İngilizce				
S	D	Y	B%	
Students will be able to understand short and simple texts on sports.	3	0	1	0
Students will be able to talk about other people's appearances and personalities.	2	0	0	0
Students will be able to ask questions related to the frequency of events.	1	0	0	0
Students will be able to talk about routines/daily activities by using frequency adverbs and giving explanations and	1	1	0	100
Students will be able to report on appearances and personalities of other people.	1	1	0	0
Students will be able to write simple pieces to compare people.	1	0	0	0
Students will be able to understand clear, standard speech on appearances and personalities.	1	0	0	0

Sayısal (MAT)				
Matematik				
S	D	Y	B%	
Tam sayılarla çarpma ve bölme işlemlerini yapar.	4	0	0	0
Devirli olan ve olmayan ondalık gösterimleri rasyonel sayı olarak ifade eder.	2	0	0	0
Tam sayıların kendileri ile tekrarlı çarpımını üslü nicelik olarak ifade eder.	4	0	2	0
Rasyonel sayıları sıralar ve karşılaştırır.	3	0	0	0
Tam sayılarla toplama ve çıkarma işlemlerini yapar, ilgili problemleri çözer.	1	0	0	0
Rasyonel sayıların ondalık gösterimle ifade eder.	2	0	0	0
Tam sayılarla işlemler yapmayı gerektiren problemleri çözer.	2	0	0	0
Rasyonel sayıları tanıtır ve sayı doğrusunda gösterir.	2	0	0	0

Sayısal (FEN)				
Fen				
S	D	Y	B%	
Uzay teleskobunu açıklar.	1	0	0	0
Hücrenin genel özelliklerini açıklar.	2	1	1	50
Mitozun canlılar için önemini açıklar.	1	0	1	0
Geçmişten günümüze, hücrenin yapısı ile ilgili görüşleri teknolojik gelişmelerle ilişkilendirerek tartışır.	1	0	1	0
Mitozu ve genel özelliklerini açıklar.	2	1	1	50
Sitoplazma bölünmesinin bitki ve hayvan hücrelerinde nasıl gerçekleştiğini açıklar.	1	1	0	100
Galaksilerin yapısını açıklar.	2	1	1	50
Hayvan ve bitki hücrelerini, temel kısımları ve görevleri açısından karşılaştırır.	2	0	1	0
Mitozun birbirini takip eden farklı evrelerden oluştuğunu açıklar.	1	0	1	0
Hücre-doku-organ-sistem-organizma ilişkisini açıklar.	1	1	0	100
Takim yıldızı kavramını açıklar.	1	1	0	100
Teknoloji ile uzay araştırmaları arasındaki ilişkiyi açıklar.	1	1	0	100
Teleskobun gök bilim gelişimindeki önemine yönelik çıkarımda bulunur.	2	1	1	50
Evrenin Büyük Patlama ile oluştuğunu belirtir.	1	1	0	100
Yıldızların sıcaklıklarına göre sınıflandırır.	1	1	0	100

SINAV SONUÇ BELGESİ							
İSTANBUL / BAYRAMPAŞA / PROF.MUHARREM ERGİN ORTAOKULU							
Öğrenci			Numara		Sınıf		
MİRA PELİN ŞAHİN			1028		7F		
Puan Türü	Puan	Genel Ort.	Dereceler				
			Snf	Kurum	İlçe	İl	Genel
LGS	▼ 212,413	285,650	16	275	275	4379	56993
Puanı Hesaplanan:			327	327	5293	67657	
Katılımlar:			26	327	327	5313	67888

Ders	Soru	Doğru	Yanlış	Net	Başarı %	Sınıf Ort.	Kurum Ort.	Genel Ort.
Türkçe	20	10	10	6,67	33	▲ 5,97	▼ 7,25	▼ 7,25
SOSYAL BİLGİLER	10	4	6	2,00	20	▼ 2,06	▼ 4,09	▼ 3,91
Din K.ve A.B.	10	6	4	4,67	47	▲ 2,92	▲ 4,45	▲ 4,34
İngilizce	10	2	8	-0,67	-7	▼ 2,81	▼ 3,69	▼ 3,48
Matematik	20	2	18	-4,00	-20	▼ 0,82	▼ 2,50	▼ 2,77
Fen	20	4	16	-1,33	-7	▼ 2,91	▼ 6,64	▼ 6,85
<b>Toplam:</b>	<b>90</b>	<b>28</b>	<b>62</b>	<b>7,33</b>	<b>8</b>	<b>▼ 17,50</b>	<b>▼ 28,61</b>	<b>▼ 28,60</b>

Soru No	12345678901234567890
Sözel (TÜR)	cdDdCABdaCbAcDcABDaA
Cevap Anh.	ABDACABCDADCBABDCA
Sözel (TAR)	aBCAdCbdba
Cevap Anh.	BBACCCADC
Sözel (DİN)	dDAdDBbABa
Cevap Anh.	CDABDBCABC
Sözel (İNG)	DabdBacdba
Cevap Anh.	DCAABBDBCC
Sayısal (MAT)	dcbacdbacbdbaCbacdbAd
Cevap Anh.	ADCBBBDBDABCADACDAC
Sayısal (FEN)	bdacDBaDacbabdddcbaC
Cevap Anh.	DABADBCDCDCCABBAAB

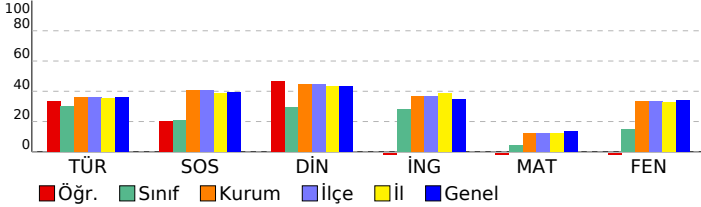

## 7. SINIF GÜÇLENDİREN KURUMSAL DENEME -2

DERSLERE GÖRE BAŞARI ANALİZİ				
<b>Sözel (TÜR)</b>				
<b>Türkçe</b>	<b>S</b>	<b>D</b>	<b>Y</b>	<b>B%</b>
Bağlamdan yararlanarak bilmediği kelime ve kelime gruplarının anlamını tahmin eder.	1	0	1	0
Bir işi işlem basamaklarına göre yazar.	1	0	1	0
Görsellerle ilgili soruları cevaplar.	1	1	0	100
Metinle ilgili soruları cevaplar.	1	0	1	0
Deyim ve atasözlerinin metne katkısını belirler.	1	1	0	100
Okudukları ile ilgili çıkarımlarda bulunur.	3	3	0	100
Metnin içeriğine uygun başlık/başlıklar belirler.	1	0	1	0
Metnin içeriğini yorumlar.	1	0	1	0
Metindeki söz sanatlarını tespit eder.	1	0	1	0
Metni oluşturan unsurlar arasındaki geçiş ve bağlantı ifadelerinin anlama olan katkısını değerlendirir.	1	1	0	100
Yazdıklarını düzenler.	2	0	2	0
Metinde ele alınan sorunlara farklı çözümler üretir.	2	0	2	0
Çekim eklerinin işlevlerini ayırt eder.	2	2	0	100
Grafik, tablo ve çizelgeyle sunulan bilgileri yorumlar.	1	1	0	100
Faillerin anlam özelliklerini fark eder.	1	1	0	100
<b>Sözel (TAR)</b>				
<b>SOSYAL BİLGİLER</b>				
<b>S</b>	<b>D</b>	<b>Y</b>	<b>B%</b>	
Osmanlı Devleti'nin fetih siyasetini örnekler üzerinden analiz eder.	3	0	3	0
İletişim araçlarından yararlanırken haklarını kullanır ve sorumluluklarını yerine getirir.	1	1	0	100
Osmanlı Devleti'nin siyasi güç olarak ortaya çıkış sürecini ve bu süreci etkileyen faktörleri açıklar.	3	2	1	67
Medyanın sosyal değişim ve etkileşimdeki rolünü tartışır.	1	0	1	0
Bireysel ve toplumsal ilişkilerde olumlu iletişim yollarını kullanır.	1	1	0	100
İletişimi etkileyen tutum ve davranışları analiz ederek kendi tutum ve davranışlarını sorgular.	1	0	1	0
<b>Sözel (DİN)</b>				
<b>Din K.ve A.B.</b>				
<b>S</b>	<b>D</b>	<b>Y</b>	<b>B%</b>	
Varlıkların önemini özelliklerine göre ayırt eder.	2	1	1	50
Melekleri özellikleri ve görevlerine göre sınıflandırır.	2	0	2	100
Nâs suresini okur, anlamını söyler.	2	2	0	100
Ahret hayatının aşamalarını açıklar.	1	0	1	0
İslam'da hac ibadetinin önemini ayet ve hadisler ışığında yorumlar.	1	0	1	0
Hz. İsa'nın (a.s.) hayatını ana hatlarıyla tanıtır.	1	1	0	100
Dünya hayatı ile ahiret hayatı arasındaki ilişkiyi yorumlar.	1	1	0	100
Allah'ın (c.c.) adil, merhametli ve affedicisi olması ile ahiret inancı arasındaki ilişkiyi kurar.	1	0	1	0
<b>Sözel (İNG)</b>				
<b>İngilizce</b>				
<b>S</b>	<b>D</b>	<b>Y</b>	<b>B%</b>	
Students will be able to understand short and simple texts on sports.	3	1	2	33
Students will be able to talk about other people's appearances and personalities.	2	0	2	0
Students will be able to ask questions related to the frequency of events.	1	0	1	0
Students will be able to talk about routines/daily activities by using frequency adverbs and giving explanations and	1	0	1	0
Students will be able to report on appearances and personalities of other people.	1	0	1	100
Students will be able to write simple pieces to compare people.	1	0	1	0
Students will be able to understand clear, standard speech on appearances and personalities.	1	0	1	0
<b>Sayısal (MAT)</b>				
<b>Matematik</b>				
<b>S</b>	<b>D</b>	<b>Y</b>	<b>B%</b>	
Tam sayılarla çarpma ve bölme işlemlerini yapar.	4	0	4	0
Devirli olan ve olmayan ondalık gösterimleri rasyonel sayı olarak ifade eder.	2	0	2	0
Tam sayıların kendileri ile tekrarlı çarpımını üslü nicelik olarak ifade eder.	4	0	4	0
Rasyonel sayıları sıralar ve karşılaştırır.	3	0	3	0
Tam sayılarla toplama ve çıkarma işlemlerini yapar, ilgili problemleri çözer.	1	0	1	0
Rasyonel sayıların ondalık gösterimle ifade eder.	2	1	1	50
Tam sayılarla işlemler yapmayı gerektiren problemleri çözer.	2	0	2	0
Rasyonel sayıları tanıtır ve sayı doğrusunda gösterir.	2	1	1	50
<b>Sayısal (FEN)</b>				
<b>Fen</b>				
<b>S</b>	<b>D</b>	<b>Y</b>	<b>B%</b>	
Uzay teleskobunu açıklar.	1	0	1	0
Hücrenin genel özelliklerini açıklar.	2	0	2	0
Mitozun canlılar için önemini açıklar.	1	0	1	0
Geçmişten günümüze, hücrenin yapısı ile ilgili görüşleri teknolojik gelişmelerle ilişkilendirerek tartışır.	1	0	1	0
Mitozu ve genel özelliklerini açıklar.	2	1	1	50
Sitoplazma bölünmesinin bitki ve hayvan hücrelerinde nasıl gerçekleştiğini açıklar.	1	1	0	100
Galaksilerin yapısını açıklar.	2	0	2	0
Hayvan ve bitki hücrelerini, temel kısımları ve görevleri açısından karşılaştırır.	2	1	1	50
Mitozun birbirini takip eden farklı evrelerden oluştuğunu açıklar.	1	0	1	0
Hücre-doku-organ-sistem-organizma ilişkisini açıklar.	1	0	1	0
Takım yıldızı kavramını açıklar.	1	0	1	0
Teknoloji ile uzay araştırmaları arasındaki ilişkiyi açıklar.	1	0	1	0
Teleskobun gök bilim gelişimindeki önemine yönelik çıkarımda bulunur.	2	0	2	0
Evrenin Büyük Patlama ile oluştuğunu belirtir.	1	0	1	0
Yıldızların sıcaklıklarına göre sınıflandırır.	1	1	0	100

## SINAV SONUÇ BELGESİ

İSTANBUL / BAYRAMPAŞA / PROF.MUHARREM ERGİN ORTAOKULU

Öğrenci	Numara	Sınıf
NURSEL OT	1632	7F

Puan Türü	Puan	Genel Ort.	Dereceler				
			Snf	Kurum	İlçe	İl	Genel
LGS	▼ 201,195	285,650	22	296	296	4701	60924
Puanı Hesaplanan:			327	327	5293	67657	
Katılımlar:			26	327	327	5313	67888

Ders	Soru	Doğru	Yanlış	Net	Başarı %	Sınıf Ort.	Kurum Ort.	Genel Ort.
Türkçe	20	7	12	3,00	15	▼ 5,97	▼ 7,25	▼ 7,25
SOSYAL BİLGİLER	10	5	5	3,33	33	▲ 2,06	▼ 4,09	▼ 3,91
Din K.ve A.B.	10	1	9	-2,00	-20	▼ 2,92	▼ 4,45	▼ 4,34
İngilizce	10	1	9	-2,00	-20	▼ 2,81	▼ 3,69	▼ 3,48
Matematik	20	6	14	1,33	7	▲ 0,82	▼ 2,50	▼ 2,77
Fen	20	3	17	-2,67	-13	▼ 2,91	▼ 6,64	▼ 6,85
<b>Toplam:</b>	<b>90</b>	<b>23</b>	<b>66</b>	<b>1,00</b>	<b>1</b>	<b>▼ 17,50</b>	<b>▼ 28,61</b>	<b>▼ 28,60</b>

Soru No	12345678901234567890
Sözel (TÜR)	baDBc dDADacCdbacBd
Cevap Anh.	B ACDBABCADDCBCACADBA
Sözel (TAR)	daAdCCAdBa
Cevap Anh.	B CDACCCACBB
Sözel (DİN)	bdbacbaAbb
Cevap Anh.	B CBACBDBADC
Sözel (İNG)	bdacBabbda
Cevap Anh.	B CCBDBBAACD
Sayısal (MAT)	dAadbaAadbbabDcBBCad
Cevap Anh.	B CADCADACBADBDBBBCDA
Sayısal (FEN)	BcdaadbaabDaDaaccbba
Cevap Anh.	B BAABBACCCDCDCBDABAD

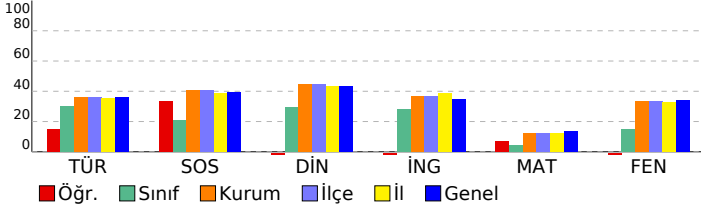

## 7. SINIF GÜÇLENDİREN KURUMSAL DENEME -2

## DERSLERE GÖRE BAŞARI ANALİZİ

Sözel (TÜR)	S	D	Y	B%
<b>Türkçe</b>				
Bağlamdan yararlanarak bilmediği kelime ve kelime gruplarının anlamını tahmin eder.	1	0	1	0
Bir işi işlem basamaklarına göre yazar.	1	1	0	100
Görsellerle ilgili soruları cevaplar.	1	0	1	0
Metinle ilgili soruları cevaplar.	1	0	1	0
Deyim ve atasözlerinin metne katkısını belirler.	1	0	1	0
Okudukları ile ilgili çıkarımlarda bulunur.	3	0	3	0
Metnin içeriğine uygun başlık/başlıklar belirler.	1	1	0	100
Metnin içeriğini yorumlar.	1	0	1	0
Metindeki söz sanatlarını tespit eder.	1	1	0	100
Metni oluşturan unsurlar arasındaki geçiş ve bağlantı ifadelerinin anlama olan katkısını değerlendirir.	1	1	0	100
Yazdıklarını düzenler.	2	1	1	50
Metinde ele alınan sorunlara farklı çözümler üretir.	2	0	1	0
Çekim eklerinin işlevlerini ayırt eder.	2	1	1	50
Grafik, tablo ve çizelgeyle sunulan bilgileri yorumlar.	1	1	0	100
Faillerin anlam özelliklerini fark eder.	1	0	1	0

Sözel (TAR)	S	D	Y	B%
<b>SOSYAL BİLGİLER</b>				
Osmanlı Devleti'nin fetih siyasetini örnekler üzerinden analiz eder.	3	0	3	0
İletişim araçlarından yararlanırken haklarını kullanır ve sorumluluklarını yerine getirir.	1	1	0	100
Osmanlı Devleti'nin siyasi güç olarak ortaya çıkış sürecini ve bu süreci etkileyen faktörleri açıklar.	3	1	2	33
Medyanın sosyal değişim ve etkileşimdeki rolünü tartışır.	1	1	0	100
Bireysel ve toplumsal ilişkilerde olumlu iletişim yollarını kullanır.	1	1	0	100
İletişimi etkileyen tutum ve davranışları analiz ederek kendi tutum ve davranışlarını sorgular.	1	1	0	100

Sözel (DİN)	S	D	Y	B%
<b>Din K.ve A.B.</b>				
Varlıklar âlemini özelliklerine göre ayırt eder.	2	1	1	50
Melekleri özellikleri ve görevlerine göre sınıflandırır.	2	0	2	0
Nâs suresini okur, anlamını söyler.	2	1	1	50
Ahret hayatının aşamalarını açıklar.	1	0	1	0
İslam'da hac ibadetinin önemini ayet ve hadisler ışığında yorumlar.	1	0	1	0
Hz. İsa'nın (a.s.) hayatını ana hatlarıyla tanıtır.	1	0	1	0
Dünya hayatı ile ahiret hayatı arasındaki ilişkiyi yorumlar.	1	0	1	0
Allah'ın (c.c.) adil, merhametli ve affedicisi olması ile ahiret inancı arasındaki ilişkiyi kurar.	1	0	1	0

Sözel (İNG)	S	D	Y	B%
<b>İngilizce</b>				
Students will be able to understand short and simple texts on sports.	3	0	3	0
Students will be able to talk about other people's appearances and personalities.	2	1	1	50
Students will be able to ask questions related to the frequency of events.	1	0	1	0
Students will be able to talk about routines/daily activities by using frequency adverbs and giving explanations and	1	0	1	0
Students will be able to report on appearances and personalities of other people.	1	0	1	0
Students will be able to write simple pieces to compare people.	1	0	1	0
Students will be able to understand clear, standard speech on appearances and personalities.	1	0	1	0

Sayısal (MAT)	S	D	Y	B%
<b>Matematik</b>				
Tam sayılarla çarpma ve bölme işlemlerini yapar.	4	0	4	0
Devirli olan ve olmayan ondalık gösterimleri rasyonel sayı olarak ifade eder.	2	1	1	50
Tam sayıların kendileri ile tekrarlı çarpımını üslü nicelik olarak ifade eder.	4	2	2	50
Rasyonel sayıları sıralar ve karşılaştırır.	3	1	2	33
Tam sayılarla toplama ve çıkarma işlemlerini yapar, ilgili problemleri çözer.	1	0	1	0
Rasyonel sayıların ondalık gösterimle ifade eder.	2	1	1	50
Tam sayılarla işlemler yapmayı gerektiren problemleri çözer.	2	0	2	0
Rasyonel sayıları tanıtır ve sayı doğrusunda gösterir.	2	1	1	50

Sayısal (FEN)	S	D	Y	B%
<b>Fen</b>				
Uzay teleskobunu açıklar.	1	0	1	0
Hücrenin genel özelliklerini açıklar.	2	0	2	0
Mitozun canlılar için önemini açıklar.	1	0	1	0
Geçmişten günümüze, hücrenin yapısı ile ilgili görüşleri teknolojik gelişmelerle ilişkilendirerek tartışır.	1	0	1	0
Mitozu ve genel özelliklerini açıklar.	2	0	2	0
Sitoplazma bölünmesinin bitki ve hayvan hücrelerinde nasıl gerçekleştiğini açıklar.	1	0	1	0
Galaksilerin yapısını açıklar.	2	0	2	0
Hayvan ve bitki hücrelerini, temel kısımları ve görevleri açısından karşılaştırır.	2	1	1	50
Mitozun birbirini takip eden farklı evrelerden oluştuğunu açıklar.	1	0	1	0
Hücre-doku-organ-sistem-organizma ilişkisini açıklar.	1	1	0	100
Takim yıldızı kavramını açıklar.	1	0	1	0
Teknoloji ile uzay araştırmaları arasındaki ilişkiyi açıklar.	1	0	1	0
Teleskobun gök bilim gelişimindeki önemine yönelik çıkarımda bulunur.	2	1	1	50
Evrenin Büyük Patlama ile oluştuğunu belirtir.	1	0	1	0
Yıldızların sıcaklıklarına göre sınıflandırır.	1	0	1	0



SINAV SONUÇ BELGESİ							
İSTANBUL / BAYRAMPAŞA / PROF.MUHARREM ERGİN ORTAOKULU							
Öğrenci			Numara		Sınıf		
SEDATYUSUF GÜVENÇ			411		7F		
Puan Türü	Puan	Genel Ort.	Dereceler				
			Snf	Kurum	İlçe	İl	Genel
LGS	▼ 171,568	285,650	25	322	322	5214	66944
Puanı Hesaplanan:			327	327	5293	67657	
Katılımlar:			26	327	327	5313	67888

Ders	Soru	Doğru	Yanlış	Net	Başarı %	Sınıf Ort.	Kurum Ort.	Genel Ort.
Türkçe	20	5	15	0,00	0	▼ 5,97	▼ 7,25	▼ 7,25
SOSYAL BİLGİLER	10	2	8	-0,67	-7	▼ 2,06	▼ 4,09	▼ 3,91
Din K.ve A.B.	10	3	7	0,67	7	▼ 2,92	▼ 4,45	▼ 4,34
İngilizce	10	2	8	-0,67	-7	▼ 2,81	▼ 3,69	▼ 3,48
Matematik	20	3	17	-2,67	-13	▼ 0,82	▼ 2,50	▼ 2,77
Fen	20	3	17	-2,67	-13	▼ 2,91	▼ 6,64	▼ 6,85
<b>Toplam:</b>	<b>90</b>	<b>18</b>	<b>72</b>	<b>-6,00</b>	<b>-7</b>	<b>▼ 17,50</b>	<b>▼ 28,61</b>	<b>▼ 28,60</b>

Soru No	12345678901234567890
Sözel (TÜR)	ABbdCdaCaCbdabdcabd
Cevap Anh.	ABDACBCDCDADCBABDCA
Sözel (TAR)	cabdBaCbDa
Cevap Anh.	BBCACCCADC
Sözel (DİN)	dacBDaCbcd
Cevap Anh.	CDABDBCABC
Sözel (İNG)	DCbcadbcbba
Cevap Anh.	DCAABBDBCC
Sayısal (MAT)	dcbaBdDacadadcDcabdb
Cevap Anh.	ADCBBBDBDABCADACDAC
Sayısal (FEN)	DcacbadbdabcaCcdBcbd
Cevap Anh.	DABADBCDCDCACBBAAB

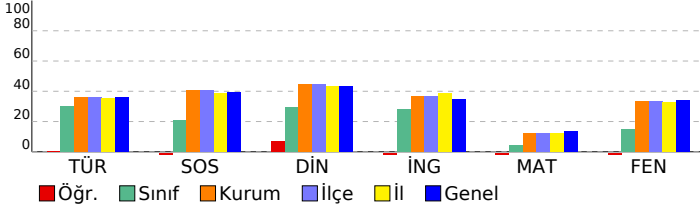

## 7. SINIF GÜÇLENDİREN KURUMSAL DENEME -2

DERSLERE GÖRE BAŞARI ANALİZİ				
Sözel (TÜR)				
Türkçe	S	D	Y	B%
Bağlamdan yararlanarak bilmediği kelime ve kelime gruplarının anlamını tahmin eder.	1	1	0	100
Bir işi işlem basamaklarına göre yazar.	1	1	0	100
Görsellerle ilgili soruları cevaplar.	1	0	1	0
Metinle ilgili soruları cevaplar.	1	0	1	0
Deyim ve atasözlerinin metne katkısını belirler.	1	1	0	100
Okudukları ile ilgili çıkarımlarda bulunur.	3	1	2	33
Metnin içeriğine uygun başlık/başlıklar belirler.	1	1	0	100
Metnin içeriğini yorumlar.	1	0	1	0
Metindeki söz sanatlarını tespit eder.	1	0	1	0
Metni oluşturan unsurlar arasındaki geçiş ve bağlantı ifadelerinin anlama olan katkısını değerlendirir.	1	0	1	0
Yazdıklarını düzenler.	2	0	2	0
Metinde ele alınan sorunlara farklı çözümler üretir.	2	0	2	0
Çekim eklerinin işlevlerini ayırt eder.	2	0	2	0
Grafik, tablo ve çizelgeyle sunulan bilgileri yorumlar.	1	0	1	0
Faillerin anlam özelliklerini fark eder.	1	0	1	0

Sözel (TAR)				
SOSYAL BİLGİLER				
S	D	Y	B%	
3	2	1	67	Osmanlı Devleti'nin fetih siyasetini örnekler üzerinden analiz eder.
1	0	1	0	İletişim araçlarından yararlanırken haklarını kullanır ve sorumluluklarını yerine getirir.
3	0	3	0	Osmanlı Devleti'nin siyasi güç olarak ortaya çıkış sürecini ve bu süreci etkileyen faktörleri açıklar.
1	0	1	0	Medyanın sosyal değişim ve etkileşimdeki rolünü tartışır.
1	0	1	0	Bireysel ve toplumsal ilişkilerde olumlu iletişim yollarını kullanır.
1	0	1	0	İletişimi etkileyen tutum ve davranışları analiz ederek kendi tutum ve davranışlarını sorgular.

Sözel (DİN)				
Din K.ve A.B.				
S	D	Y	B%	
2	0	2	0	Varlıklar âlemini özelliklerine göre ayırt eder.
2	1	1	50	Melekleri özellikleri ve görevlerine göre sınıflandırır.
2	0	2	0	Nâs suresini okur, anlamını söyler.
1	1	0	100	Ahiret hayatının aşamalarını açıklar.
1	1	0	100	İslam'da hac ibadetinin önemini ayet ve hadisler ışığında yorumlar.
1	0	1	0	Hz. İsa'nın (a.s.) hayatını ana hatlarıyla tanıtır.
1	0	1	0	Dünya hayatı ile ahiret hayatı arasındaki ilişkiyi yorumlar.
1	0	1	0	Allah'ın (c.c.) adil, merhametli ve affedicisi olması ile ahiret inancı arasındaki ilişkiyi kurar.

Sözel (İNG)				
İngilizce				
S	D	Y	B%	
3	1	2	33	Students will be able to understand short and simple texts on sports.
2	1	1	50	Students will be able to talk about other people's appearances and personalities.
1	0	1	0	Students will be able to ask questions related to the frequency of events.
1	0	1	0	Students will be able to talk about routines/daily activities by using frequency adverbs and giving explanations and
1	0	1	0	Students will be able to report on appearances and personalities of other people.
1	0	1	0	Students will be able to write simple pieces to compare people.
1	0	1	0	Students will be able to understand clear, standard speech on appearances and personalities.

Sayısal (MAT)				
Matematik				
S	D	Y	B%	
4	0	4	0	Tam sayılarla çarpma ve bölme işlemlerini yapar.
2	0	2	0	Devirli olan ve olmayan ondalık gösterimleri rasyonel sayı olarak ifade eder.
4	1	3	25	Tam sayıların kendileri ile tekrarlı çarpımını üslü nicelik olarak ifade eder.
3	1	2	33	Rasyonel sayıları sıralar ve karşılaştırır.
1	0	1	0	Tam sayılarla toplama ve çıkarma işlemlerini yapar, ilgili problemleri çözer.
2	0	2	0	Rasyonel sayıların ondalık gösterimle ifade eder.
2	1	1	50	Tam sayılarla işlemler yapmayı gerektiren problemleri çözer.
2	0	2	0	Rasyonel sayıları tanıtır ve sayı doğrusunda gösterir.

Sayısal (FEN)				
Fen				
S	D	Y	B%	
1	1	0	100	Uzay teleskobunu açıklar.
2	1	1	50	Hücrenin genel özelliklerini açıklar.
1	0	1	0	Mitozun canlılar için önemini açıklar.
1	0	1	0	Geçmişten günümüze, hücrenin yapısı ile ilgili görüşleri teknolojik gelişmelerle ilişkilendirerek tartışır.
2	0	2	0	Mitozu ve genel özelliklerini açıklar.
1	0	1	0	Sitoplazma bölünmesinin bitki ve hayvan hücrelerinde nasıl gerçekleştiğini açıklar.
2	0	2	0	Galaksilerin yapısını açıklar.
2	0	2	0	Hayvan ve bitki hücrelerini, temel kısımları ve görevleri açısından karşılaştırır.
1	0	1	0	Mitozun birbirini takip eden farklı evrelerden oluştuğunu açıklar.
1	0	1	0	Hücre-doku-organ-sistem-organizma ilişkisini açıklar.
1	0	1	0	Takim yıldızı kavramını açıklar.
1	0	1	0	Teknoloji ile uzay araştırmaları arasındaki ilişkiyi açıklar.
2	0	2	0	Teleskobun gök bilim gelişimindeki önemine yönelik çıkarımda bulunur.
1	1	0	100	Evrenin Büyük Patlama ile oluştuğunu belirtir.
1	0	1	0	Yıldızların sıcaklıklarına göre sınıflandırır.

SINAV SONUÇ BELGESİ							
İSTANBUL / BAYRAMPAŞA / PROF.MUHARREM ERGİN ORTAOKULU							
Öğrenci			Numara		Sınıf		
SUDE * ÜNAL			1665		7F		
Puan Türü	Puan	Genel Ort.	Dereceler				
			Snf	Kurum	İlçe	İl	Genel
LGS	▼ 211,951	285,650	18	278	278	4398	57145
Puanı Hesaplanan:			327	327	5293	67657	
Katılımlar:			26	327	327	5313	67888

Ders	Soru	Doğru	Yanlış	Net	Başarı %	Sınıf Ort.	Kurum Ort.	Genel Ort.
Türkçe	20	9	11	5,33	27	▼ 5,97	▼ 7,25	▼ 7,25
SOSYAL BİLGİLER	10	2	8	-0,67	-7	▼ 2,06	▼ 4,09	▼ 3,91
Din K.ve A.B.	10	4	6	2,00	20	▼ 2,92	▼ 4,45	▼ 4,34
İngilizce	10	1	9	-2,00	-20	▼ 2,81	▼ 3,69	▼ 3,48
Matematik	20	4	16	-1,33	-7	▼ 0,82	▼ 2,50	▼ 2,77
Fen	20	5	15	0,00	0	▼ 2,91	▼ 6,64	▼ 6,85
<b>Toplam:</b>	<b>90</b>	<b>25</b>	<b>65</b>	<b>3,33</b>	<b>4</b>	<b>▼ 17,50</b>	<b>▼ 28,61</b>	<b>▼ 28,60</b>

Soru No	12345678901234567890
Sözel (TÜR)	cdDbCABbDCbADdcbaBcCd
Cevap Anh.	ABDACABCDADCBABDCA
Sözel (TAR)	aBCdaaddbb
Cevap Anh.	BBACCCADC
Sözel (DİN)	acdBaBCAda
Cevap Anh.	CDABDBCABC
Sözel (İNG)	Dacbadbcab
Cevap Anh.	DCAABBDBCC
Sayısal (MAT)	ccCccccccccCcccCccC
Cevap Anh.	ADCBBBDBDABCADACDAC
Sayısal (FEN)	DcBAbcdcbabcdCbaBcdc
Cevap Anh.	DABADBCDCDCACBBAAB

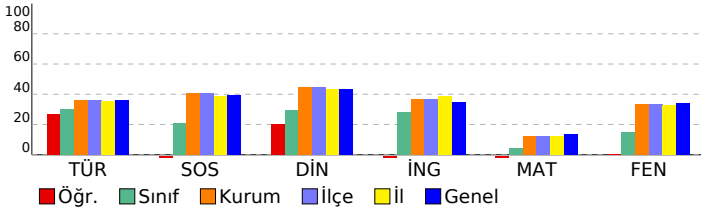

## 7. SINIF GÜÇLENDİREN KURUMSAL DENEME -2

DERSLERE GÖRE BAŞARI ANALİZİ				
<b>Sözel (TÜR)</b>				
<b>Türkçe</b>	<b>S</b>	<b>D</b>	<b>Y</b>	<b>B%</b>
Bağlamdan yararlanarak bilmediği kelime ve kelime gruplarının anlamını tahmin eder.	1	0	1	0
Bir işi işlem basamaklarına göre yazar.	1	0	1	0
Görsellerle ilgili soruları cevaplar.	1	1	0	100
Metinle ilgili soruları cevaplar.	1	0	1	0
Deyim ve atasözlerinin metne katkısını belirler.	1	1	0	100
Okudukları ile ilgili çıkarımlarda bulunur.	3	3	0	100
Metnin içeriğine uygun başlık/başlıklar belirler.	1	0	1	0
Metnin içeriğini yorumlar.	1	1	0	100
Metindeki söz sanatlarını tespit eder.	1	0	1	0
Metni oluşturan unsurlar arasındaki geçiş ve bağlantı ifadelerinin anlama olan katkısını değerlendirir.	1	1	0	100
Yazdıklarını düzenler.	2	2	0	100
Metinde ele alınan sorunlara farklı çözümler üretir.	2	0	2	0
Çekim eklerinin işlevlerini ayırt eder.	2	0	2	0
Grafik, tablo ve çizelgeyle sunulan bilgileri yorumlar.	1	0	1	0
Faillerin anlam özelliklerini fark eder.	1	0	1	0
<b>Sözel (TAR)</b>				
<b>SOSYAL BİLGİLER</b>				
<b>S</b>	<b>D</b>	<b>Y</b>	<b>B%</b>	
Osmanlı Devleti'nin fetih siyasetini örnekler üzerinden analiz eder.	3	0	3	0
İletişim araçlarından yararlanırken haklarını kullanır ve sorumluluklarını yerine getirir.	1	1	0	100
Osmanlı Devleti'nin siyasi güç olarak ortaya çıkış sürecini ve bu süreci etkileyen faktörleri açıklar.	3	1	2	33
Medyanın sosyal değişim ve etkileşimdeki rolünü tartışır.	1	0	1	0
Bireysel ve toplumsal ilişkilerde olumlu iletişim yollarını kullanır.	1	0	1	0
İletişimi etkileyen tutum ve davranışları analiz ederek kendi tutum ve davranışlarını sorgular.	1	0	1	0
<b>Sözel (DİN)</b>				
<b>Din K.ve A.B.</b>				
<b>S</b>	<b>D</b>	<b>Y</b>	<b>B%</b>	
Varlıkların değerini özelliklerine göre ayırt eder.	2	0	2	0
Melekleri özellikleri ve görevlerine göre sınıflandırır.	2	0	2	0
Nâs suresini okur, anlamını söyler.	2	1	1	50
Ahiret hayatının aşamalarını açıklar.	1	1	0	100
İslam'da hac ibadetinin önemini ayet ve hadisler ışığında yorumlar.	1	1	0	100
Hz. İsa'nın (a.s.) hayatını ana hatlarıyla tanıtır.	1	1	0	100
Dünya hayatı ile ahiret hayatı arasındaki ilişkiyi yorumlar.	1	0	1	0
Allah'ın (c.c.) adil, merhametli ve affedicisi olması ile ahiret inancı arasındaki ilişkiyi kurar.	1	0	1	0
<b>Sözel (İNG)</b>				
<b>İngilizce</b>				
<b>S</b>	<b>D</b>	<b>Y</b>	<b>B%</b>	
Students will be able to understand short and simple texts on sports.	3	1	2	33
Students will be able to talk about other people's appearances and personalities.	2	0	2	0
Students will be able to ask questions related to the frequency of events.	1	0	1	0
Students will be able to talk about routines/daily activities by using frequency adverbs and giving explanations and	1	0	1	0
Students will be able to report on appearances and personalities of other people.	1	0	1	0
Students will be able to write simple pieces to compare people.	1	0	1	0
Students will be able to understand clear, standard speech on appearances and personalities.	1	0	1	0
<b>Sayısal (MAT)</b>				
<b>Matematik</b>				
<b>S</b>	<b>D</b>	<b>Y</b>	<b>B%</b>	
Tam sayılarla çarpma ve bölme işlemlerini yapar.	4	1	3	25
Devirli olan ve olmayan ondalık gösterimleri rasyonel sayı olarak ifade eder.	2	1	1	50
Tam sayıların kendileri ile tekrarlı çarpımını üslü nicelik olarak ifade eder.	4	0	4	0
Rasyonel sayıları sıralar ve karşılaştırır.	3	0	3	0
Tam sayılarla toplama ve çıkarma işlemlerini yapar, ilgili problemleri çözer.	1	0	1	0
Rasyonel sayıların ondalık gösterimle ifade eder.	2	1	1	50
Tam sayılarla işlemler yapmayı gerektiren problemleri çözer.	2	0	2	0
Rasyonel sayıları tanıtır ve sayı doğrusunda gösterir.	2	1	1	50
<b>Sayısal (FEN)</b>				
<b>Fen</b>				
<b>S</b>	<b>D</b>	<b>Y</b>	<b>B%</b>	
Uzay teleskobunu açıklar.	1	1	0	100
Hücrenin genel özelliklerini açıklar.	2	1	1	50
Mitozun canlılar için önemini açıklar.	1	1	0	100
Geçmişten günümüze, hücrenin yapısı ile ilgili görüşleri teknolojik gelişmelerle ilişkilendirerek tartışır.	1	1	0	100
Mitozu ve genel özelliklerini açıklar.	2	0	2	0
Sitoplazma bölünmesinin bitki ve hayvan hücrelerinde nasıl gerçekleştiğini açıklar.	1	0	1	0
Galaksilerin yapısını açıklar.	2	0	2	0
Hayvan ve bitki hücrelerini, temel kısımları ve görevleri açısından karşılaştırır.	2	0	2	0
Mitozun birbirini takip eden farklı evrelerden oluştuğunu açıklar.	1	0	1	0
Hücre-doku-organ-sistem-organizma ilişkisini açıklar.	1	0	1	0
Takim yıldızı kavramını açıklar.	1	0	1	0
Teknoloji ile uzay araştırmaları arasındaki ilişkiyi açıklar.	1	0	1	0
Teleskobun gök bilim gelişimindeki önemine yönelik çıkarımda bulunur.	2	0	2	0
Evrenin Büyük Patlama ile oluştuğunu belirtir.	1	1	0	100
Yıldızların sıcaklıklarına göre sınıflandırır.	1	0	1	0

SINAV SONUÇ BELGESİ							
İSTANBUL / BAYRAMPAŞA / PROF.MUHARREM ERGİN ORTAOKULU							
Öğrenci			Numara	Sınıf			
TUA ** YAYLI			1507	7F			
Puan Türü	Puan	Genel Ort.	Dereceler				
			Snf	Kurum	İlçe	İl	Genel
LGS	▼ 242,502	285,650	13	226	226	3547	46059
Puanı Hesaplanan:			327	327	5293	67657	
Katılımlar:			26	327	327	5313	67888

Ders	Soru	Doğru	Yanlış	Net	Başarı %	Sınıf Ort.	Kurum Ort.	Genel Ort.
Türkçe	20	11	9	8,00	40	▲ 5,97	▲ 7,25	▲ 7,25
SOSYAL BİLGİLER	10	5	5	3,33	33	▲ 2,06	▼ 4,09	▼ 3,91
Din K.ve A.B.	10	2	8	-0,67	-7	▼ 2,92	▼ 4,45	▼ 4,34
İngilizce	10	4	6	2,00	20	▼ 2,81	▼ 3,69	▼ 3,48
Matematik	20	6	14	1,33	7	▲ 0,82	▼ 2,50	▼ 2,77
Fen	20	5	15	0,00	0	▼ 2,91	▼ 6,64	▼ 6,85
<b>Toplam:</b>	<b>90</b>	<b>33</b>	<b>57</b>	<b>14,00</b>	<b>16</b>	<b>▼ 17,50</b>	<b>▼ 28,61</b>	<b>▼ 28,60</b>

Soru No	12345678901234567890
Sözel (TÜR)	ABDcCdBCDbDbacDdBdAd
Cevap Anh.	ABDACBCDCDADCABBDCA
Sözel (TAR)	dBCcCCaAcD
Cevap Anh.	BBCACCCADC
Sözel (DİN)	bacadDbcBa
Cevap Anh.	CDABDBCABC
Sözel (İNG)	DCbdaBcabC
Cevap Anh.	DCAABBDBCC
Sayısal (MAT)	AcadBacbdabdCABabcdC
Cevap Anh.	ADCBBBDDDBACADACDAC
Sayısal (FEN)	DbdcccdbaaCebddcBdBAB
Cevap Anh.	DABADBCDCDCACBBAAB

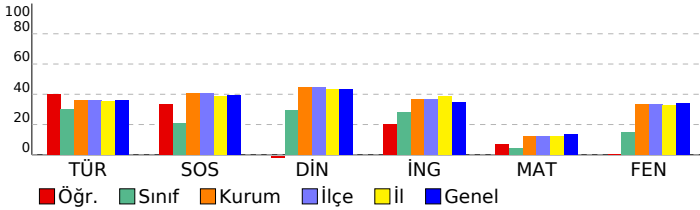

## 7. SINIF GÜÇLENDİREN KURUMSAL DENEME -2

DERSLERE GÖRE BAŞARI ANALİZİ				
<b>Sözel (TÜR)</b>				
<b>Türkçe</b>	<b>S</b>	<b>D</b>	<b>Y</b>	<b>B%</b>
Bağlamdan yararlanarak bilmediği kelime ve kelime gruplarının anlamını tahmin eder.	1	1	0	100
Bir işi işlem basamaklarına göre yazar.	1	1	0	100
Görsellerle ilgili soruları cevaplar.	1	1	0	100
Metinle ilgili soruları cevaplar.	1	0	1	0
Deyim ve atasözlerinin metne katkısını belirler.	1	1	0	100
Okudukları ile ilgili çıkarımlarda bulunur.	3	1	2	33
Metnin içeriğine uygun başlık/başlıklar belirler.	1	1	0	100
Metnin içeriğini yorumlar.	1	1	0	100
Metindeki söz sanatlarını tespit eder.	1	1	0	100
Metni oluşturan unsurlar arasındaki geçiş ve bağlantı ifadelerinin anlama olan katkısını değerlendirir.	1	0	1	0
Yazdıklarını düzenler.	2	0	2	0
Metinde ele alınan sorunlara farklı çözümler üretir.	2	1	1	50
Çekim eklerinin işlevlerini ayırt eder.	2	1	1	50
Grafik, tablo ve çizelgeyle sunulan bilgileri yorumlar.	1	1	0	100
Faillerin anlam özelliklerini fark eder.	1	0	1	0
<b>Sözel (TAR)</b>				
<b>SOSYAL BİLGİLER</b>				
<b>S</b>	<b>D</b>	<b>Y</b>	<b>B%</b>	
Osmanlı Devleti'nin fetih siyasetini örnekler üzerinden analiz eder.	3	0	3	0
İletişim araçlarından yararlanırken haklarını kullanır ve sorumluluklarını yerine getirir.	1	1	0	100
Osmanlı Devleti'nin siyasi güç olarak ortaya çıkış sürecini ve bu süreci etkileyen faktörleri açıklar.	3	1	2	33
Medyanın sosyal değişim ve etkileşimdeki rolünü tartışır.	1	1	0	100
Bireysel ve toplumsal ilişkilerde olumlu iletişim yollarını kullanır.	1	1	0	100
İletişimi etkileyen tutum ve davranışları analiz ederek kendi tutum ve davranışlarını sorgular.	1	1	0	100
<b>Sözel (DİN)</b>				
<b>Din K.ve A.B.</b>				
<b>S</b>	<b>D</b>	<b>Y</b>	<b>B%</b>	
Varlıkların değerini özelliklerine göre ayırt eder.	2	0	2	0
Melekleri özellikleri ve görevlerine göre sınıflandırır.	2	1	1	50
Nâs suresini okur, anlamını söyler.	2	0	2	0
Ahiret hayatının aşamalarını açıklar.	1	0	1	0
İslam'da hac ibadetinin önemini ayet ve hadisler ışığında yorumlar.	1	0	1	0
Hz. İsa'nın (a.s.) hayatını ana hatlarıyla tanıtır.	1	0	1	0
Dünya hayatı ile ahiret hayatı arasındaki ilişkiyi yorumlar.	1	1	0	100
Allah'ın (c.c.) adil, merhametli ve affedicisi olması ile ahiret inancı arasındaki ilişkiyi kurar.	1	0	1	0
<b>Sözel (İNG)</b>				
<b>İngilizce</b>				
<b>S</b>	<b>D</b>	<b>Y</b>	<b>B%</b>	
Students will be able to understand short and simple texts on sports.	3	2	1	67
Students will be able to talk about other people's appearances and personalities.	2	2	0	100
Students will be able to ask questions related to the frequency of events.	1	0	1	0
Students will be able to talk about routines/daily activities by using frequency adverbs and giving explanations and	1	0	1	0
Students will be able to report on appearances and personalities of other people.	1	0	1	0
Students will be able to write simple pieces to compare people.	1	0	1	0
Students will be able to understand clear, standard speech on appearances and personalities.	1	0	1	0
<b>Sayısal (MAT)</b>				
<b>Matematik</b>				
<b>S</b>	<b>D</b>	<b>Y</b>	<b>B%</b>	
Tam sayılarla çarpma ve bölme işlemlerini yapar.	4	2	2	50
Devirli olan ve olmayan ondalık gösterimleri rasyonel sayı olarak ifade eder.	2	0	2	0
Tam sayıların kendileri ile tekrarlı çarpımını üslü nicelik olarak ifade eder.	4	1	3	25
Rasyonel sayıları sıralar ve karşılaştırır.	3	0	3	0
Tam sayılarla toplama ve çıkarma işlemlerini yapar, ilgili problemleri çözer.	1	0	1	0
Rasyonel sayıların ondalık gösterimle ifade eder.	2	2	0	100
Tam sayılarla işlemler yapmayı gerektiren problemleri çözer.	2	1	1	50
Rasyonel sayıları tanıtır ve sayı doğrusunda gösterir.	2	0	2	0
<b>Sayısal (FEN)</b>				
<b>Fen</b>				
<b>S</b>	<b>D</b>	<b>Y</b>	<b>B%</b>	
Uzay teleskobunu açıklar.	1	1	0	100
Hücrenin genel özelliklerini açıklar.	2	0	2	0
Mitozun canlılar için önemini açıklar.	1	0	1	0
Geçmişten günümüze, hücrenin yapısı ile ilgili görüşleri teknolojik gelişmelerle ilişkilendirerek tartışır.	1	0	1	0
Mitozu ve genel özelliklerini açıklar.	2	1	1	50
Sitoplazma bölünmesinin bitki ve hayvan hücrelerinde nasıl gerçekleştiğini açıklar.	1	0	1	0
Galaksilerin yapısını açıklar.	2	0	2	0
Hayvan ve bitki hücrelerini, temel kısımları ve görevleri açısından karşılaştırır.	2	0	2	0
Mitozun birbirini takip eden farklı evrelerden oluştuğunu açıklar.	1	0	1	0
Hücre-doku-organ-sistem-organizma ilişkisini açıklar.	1	0	1	0
Takim yıldızı kavramını açıklar.	1	0	1	0
Teknoloji ile uzay araştırmaları arasındaki ilişkiyi açıklar.	1	0	1	0
Teleskobun gök bilimin gelişimindeki önemine yönelik çıkarımda bulunur.	2	1	1	50
Evrenin Büyük Patlama ile oluştuğunu belirtir.	1	1	0	100
Yıldızların sıcaklıklarına göre sınıflandırır.	1	1	0	100

SINAV SONUÇ BELGESİ							
İSTANBUL / BAYRAMPAŞA / PROF.MUHARREM ERGİN ORTAOKULU							
Öğrenci			Numara	Sınıf			
UBEYDULLAH ERENDEMİR			759	7F			
Puan Türü	Puan	Genel Ort.	Dereceler				
			Snf	Kurum	İlçe	İl	Genel
LGS	▼ 278,230	285,650	7	164	164	2615	33650
Puanı Hesaplanan:			327	327	5293	67657	
Katılımlar:			26	327	327	5313	67888

Ders	Soru	Doğru	Yanlış	Net	Başarı %	Sınıf Ort.	Kurum Ort.	Genel Ort.
Türkçe	20	7	10	3,67	18	▼ 5,97	▼ 7,25	▼ 7,25
SOSYAL BİLGİLER	10	3	5	1,33	13	▼ 2,06	▼ 4,09	▼ 3,91
Din K.ve A.B.	10	8	1	7,67	77	▲ 2,92	▲ 4,45	▲ 4,34
İngilizce	10	3	2	2,33	23	▼ 2,81	▼ 3,69	▼ 3,48
Matematik	20	6	7	3,67	18	▲ 0,82	▲ 2,50	▲ 2,77
Fen	20	9	4	7,67	38	▲ 2,91	▲ 6,64	▲ 6,85
<b>Toplam:</b>	<b>90</b>	<b>36</b>	<b>29</b>	<b>26,33</b>	<b>29</b>	<b>▲ 17,50</b>	<b>▼ 28,61</b>	<b>▼ 28,60</b>

Soru No	12345678901234567890
Sözel (TÜR)	daDdbAc c DdDC cBDab
Cevap Anh.	ABDACABCDADCBABDCA
Sözel (TAR)	cBacCC cb
Cevap Anh.	BBACCCADC
Sözel (DİN)	CDd DBCABC
Cevap Anh.	CDABDBCABC
Sözel (İNG)	aA B aB
Cevap Anh.	DCAABBDBCC
Sayısal (MAT)	AcCBaa D B ca Ddb
Cevap Anh.	ADCBBBDBDABCADACDAC
Sayısal (FEN)	bAd D C CDaD aAB A
Cevap Anh.	DABADBCDCDCACBBAAB

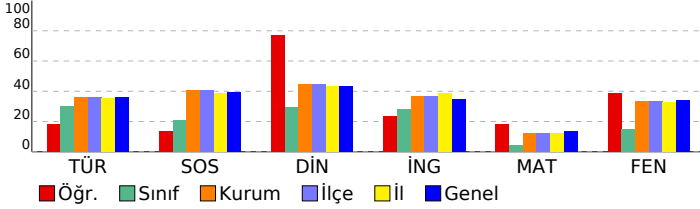

## 7. SINIF GÜÇLENDİREN KURUMSAL DENEME -2

DERSLERE GÖRE BAŞARI ANALİZİ				
Sözel (TÜR)				
Türkçe	S	D	Y	B%
Bağlamdan yararlanarak bilmediği kelime ve kelime gruplarının anlamını tahmin eder.	1	0	1	0
Bir işi işlem basamaklarına göre yazar.	1	0	1	0
Görsellerle ilgili soruları cevaplar.	1	1	0	100
Metinle ilgili soruları cevaplar.	1	0	1	0
Deyim ve atasözlerinin metne katkısını belirler.	1	0	1	0
Okudukları ile ilgili çıkarımlarda bulunur.	3	1	1	33
Metnin içeriğine uygun başlık/başlıklar belirler.	1	0	0	0
Metnin içeriğini yorumlar.	1	0	1	0
Metindeki söz sanatlarını tespit eder.	1	1	0	100
Metni oluşturan unsurlar arasındaki geçiş ve bağlantı ifadelerinin anlama olan katkısını değerlendirir.	1	0	1	0
Yazdıklarını düzenler.	2	1	1	50
Metinde ele alınan sorunlara farklı çözümler üretir.	2	1	0	50
Çekim eklerinin işlevlerini ayırt eder.	2	1	1	50
Grafik, tablo ve çizelgeyle sunulan bilgileri yorumlar.	1	1	0	100
Faillerin anlam özelliklerini fark eder.	1	0	1	0

Sözel (TAR)				
SOSYAL BİLGİLER				
Osmanlı Devleti'nin fetih siyasetini örnekler üzerinden analiz eder.	S	D	Y	B%
Osmanlı Devleti'nin siyasi güç olarak ortaya çıkış sürecini ve bu süreci etkileyen faktörleri açıklar.	3	0	3	0
Medyanın sosyal değişim ve etkileşimdeki rolünü tartışır.	1	1	0	100
Bireysel ve toplumsal ilişkilerde olumlu iletişim yollarını kullanır.	1	1	0	100
İletişimi etkileyen tutum ve davranışları analiz ederek kendi tutum ve davranışlarını sorgular.	1	0	0	0

Sözel (DİN)				
Din K.ve A.B.				
Varlıklar âlemini özelliklerine göre ayırt eder.	S	D	Y	B%
Melekleri özellikleri ve görevlerine göre sınıflandırır.	2	2	0	100
Nâs suresini okur, anlamını söyler.	2	1	1	50
Ahret hayatının aşamalarını açıklar.	1	0	0	0
İslam'da hac ibadetinin önemini ayet ve hadisler ışığında yorumlar.	1	1	0	100
Hz. İsa'nın (a.s.) hayatını ana hatlarıyla tanıtır.	1	1	0	100
Dünya hayatı ile ahiret hayatı arasındaki ilişkiyi yorumlar.	1	1	0	100
Allah'ın (c.c.) adil, merhametli ve affedicisi olması ile ahiret inancı arasındaki ilişkiyi kurar.	1	1	0	100

Sözel (İNG)				
İngilizce				
Students will be able to understand short and simple texts on sports.	S	D	Y	B%
Students will be able to talk about other people's appearances and personalities.	3	1	0	33
Students will be able to ask questions related to the frequency of events.	2	0	1	0
Students will be able to report on appearances and personalities of other people.	1	1	0	100
Students will be able to write simple pieces to compare people.	1	0	1	0
Students will be able to understand clear, standard speech on appearances and personalities.	1	0	0	0

Sayısal (MAT)				
Matematik				
Tam sayılarla çarpma ve bölme işlemlerini yapar.	S	D	Y	B%
Devirli olan ve olmayan ondalık gösterimleri rasyonel sayı olarak ifade eder.	4	1	2	25
Tam sayıların kendileri ile tekrarlı çarpımını üslü nicelik olarak ifade eder.	2	2	0	100
Rasyonel sayıları sıralar ve karşılaştırır.	4	1	2	25
Tam sayılarla toplama ve çıkarma işlemlerini yapar, ilgili problemleri çözer.	3	1	0	33
Rasyonel sayıların ondalık gösterimle ifade eder.	1	1	0	100
Tam sayılarla işlemler yapmayı gerektiren problemleri çözer.	2	0	1	0
Rasyonel sayıları tanıtır ve sayı doğrusunda gösterir.	2	0	1	0

Sayısal (FEN)				
Fen				
Uzay teleskobunu açıklar.	S	D	Y	B%
Hücresinin genel özelliklerini açıklar.	1	0	1	0
Mitozun canlılar için önemini açıklar.	2	1	1	50
Geçmişten günümüze, hücrenin yapısı ile ilgili görüşleri teknolojik gelişmelerle ilişkilendirerek tartışır.	1	0	0	0
Mitozu ve genel özelliklerini açıklar.	1	0	0	0
Sitoplazma bölünmesinin bitki ve hayvan hücrelerinde nasıl gerçekleştiğini açıklar.	2	1	1	50
Galaksilerin yapısını açıklar.	1	0	0	0
Hayvan ve bitki hücrelerini, temel kısımları ve görevleri açısından karşılaştırır.	2	0	0	0
Mitozun birbirini takip eden farklı evrelerden oluştuğunu açıklar.	1	1	0	100
Hücre-doku-organ-sistem-organizma ilişkisini açıklar.	1	1	0	100
Takim yıldızı kavramını açıklar.	1	1	0	100
Teknoloji ile uzay araştırmaları arasındaki ilişkiyi açıklar.	1	1	0	100
Teleskobun gök bilim gelişimindeki önemine yönelik çıkarımda bulunur.	2	1	0	50
Evrenin Büyük Patlama ile oluştuğunu belirtir.	1	0	0	0
Yıldızların sıcaklıklarına göre sınıflandırır.	1	0	0	0

## SINAV SONUÇ BELGESİ

İSTANBUL / BAYRAMPAŞA / PROF.MUHARREM ERGİN ORTAOKULU

Öğrenci	Numara	Sınıf
UĞUR * İNCEOĞLU	1474	7F

Puan Türü	Puan	Genel Ort.	Dereceler				
			Snf	Kurum	İlçe	İl	Genel
LGS	▼ 275,113	285,650	10	170	170	2694	34643
Puanı Hesaplanan:			327	327	5293	67657	
Katılımlar:			26	327	327	5313	67888

Ders	Soru	Doğru	Yanlış	Net	Başarı %	Sınıf Ort.	Kurum Ort.	Genel Ort.
Türkçe	20	11	7	8,67	43	▲ 5,97	▲ 7,25	▲ 7,25
SOSYAL BİLGİLER	10	5	3	4,00	40	▲ 2,06	▼ 4,09	▲ 3,91
Din K.ve A.B.	10	6	2	5,33	53	▲ 2,92	▲ 4,45	▲ 4,34
İngilizce	10	8	2	7,33	73	▲ 2,81	▲ 3,69	▲ 3,48
Matematik	20	1	10	-2,33	-12	▼ 0,82	▼ 2,50	▼ 2,77
Fen	20	9	9	6,00	30	▲ 2,91	▼ 6,64	▼ 6,85
<b>Toplam:</b>	<b>90</b>	<b>40</b>	<b>33</b>	<b>29,00</b>	<b>32</b>	<b>▲ 17,50</b>	<b>▲ 28,61</b>	<b>▲ 28,60</b>

Soru No	1 2 3 4 5 6 7 8 9 0 1 2 3 4 5 6 7 8 9 0
Sözel (TÜR)	AabBd ba DaDCBAbADBA
Cevap Anh.	B ACDBABCDADDCBACADBA
Sözel (TAR)	CaAdCC aB
Cevap Anh.	B CDACCCACBB
Sözel (DİN)	CBAbBD Dd
Cevap Anh.	B CBACBDBADC
Sözel (İNG)	CCBDBaAAdD
Cevap Anh.	B CCBDBBAACD
Sayısal (MAT)	d b dDdd cd b ca
Cevap Anh.	B CADCADACBADBDBBBCDA
Sayısal (FEN)	cAdBBAA DbDaaCBb aAa
Cevap Anh.	B BAABBACCCDCDCBDBAD

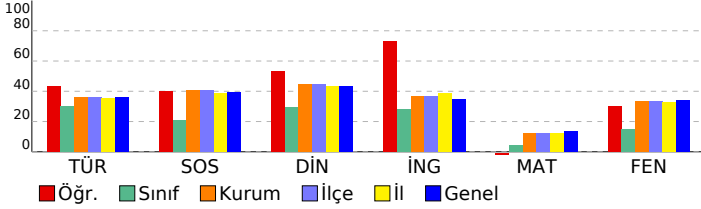

## 7. SINIF GÜÇLENDİREN KURUMSAL DENEME -2

## DERSLERE GÖRE BAŞARI ANALİZİ

Sözel (TÜR)	S	D	Y	B%
<b>Türkçe</b>				
Bağlamdan yararlanarak bilmediği kelime ve kelime gruplarının anlamını tahmin eder.	1	1	0	100
Bir işi işlem basamaklarına göre yazar.	1	1	0	100
Görsellerle ilgili soruları cevaplar.	1	1	0	100
Metinle ilgili soruları cevaplar.	1	1	0	100
Deyim ve atasözlerinin metne katkısını belirler.	1	0	1	0
Okudukları ile ilgili çıkarımlarda bulunur.	3	2	1	67
Metnin içeriğine uygun başlık/başlıklar belirler.	1	1	0	100
Metnin içeriğini yorumlar.	1	1	0	100
Metindeki söz sanatlarını tespit eder.	1	1	0	100
Metni oluşturan unsurlar arasındaki geçiş ve bağlantı ifadelerinin anlama olan katkısını değerlendirir.	1	0	0	0
Yazdıklarını düzenler.	2	0	2	0
Metinde ele alınan sorunlara farklı çözümler üretir.	2	0	1	0
Çekim eklerinin işlevlerini ayırt eder.	2	1	1	50
Grafik, tablo ve çizelgeyle sunulan bilgileri yorumlar.	1	0	1	0
Faillerin anlam özelliklerini fark eder.	1	1	0	100

Sözel (TAR)	S	D	Y	B%
<b>SOSYAL BİLGİLER</b>				
Osmanlı Devleti'nin fetih siyasetini örnekler üzerinden analiz eder.	3	0	2	0
İletişim araçlarından yararlanırken haklarını kullanır ve sorumluluklarını yerine getirir.	1	1	0	100
Osmanlı Devleti'nin siyasi güç olarak ortaya çıkış sürecini ve bu süreci etkileyen faktörleri açıklar.	3	1	1	33
Medyanın sosyal değişim ve etkileşimdeki rolünü tartışır.	1	1	0	100
Bireysel ve toplumsal ilişkilerde olumlu iletişim yollarını kullanır.	1	1	0	100
İletişimi etkileyen tutum ve davranışları analiz ederek kendi tutum ve davranışlarını sorgular.	1	1	0	100

Sözel (DİN)	S	D	Y	B%
<b>Din K.ve A.B.</b>				
Varlıklar âlemini özelliklerine göre ayırt eder.	2	0	1	0
Melekleri özellikleri ve görevlerine göre sınıflandırır.	2	0	2	100
Nâs suresini okur, anlamını söyler.	2	1	0	50
Ahiret hayatının aşamalarını açıklar.	1	0	0	0
İslam'da hac ibadetinin önemini ayet ve hadisler ışığında yorumlar.	1	0	1	0
Hz. İsa'nın (a.s.) hayatını ana hatlarıyla tanıtır.	1	1	0	100
Dünya hayatı ile ahiret hayatı arasındaki ilişkiyi yorumlar.	1	1	0	100
Allah'ın (c.c.) adil, merhametli ve affedicisi olması ile ahiret inancı arasındaki ilişkiyi kurar.	1	1	0	100

Sözel (İNG)	S	D	Y	B%
<b>İngilizce</b>				
Students will be able to understand short and simple texts on sports.	3	3	0	100
Students will be able to talk about other people's appearances and personalities.	2	1	1	50
Students will be able to ask questions related to the frequency of events.	1	1	0	100
Students will be able to talk about routines/daily activities by using frequency adverbs and giving explanations and	1	1	0	100
Students will be able to report on appearances and personalities of other people.	1	1	0	100
Students will be able to write simple pieces to compare people.	1	1	0	100
Students will be able to understand clear, standard speech on appearances and personalities.	1	1	0	100

Sayısal (MAT)	S	D	Y	B%
<b>Matematik</b>				
Tam sayılarla çarpma ve bölme işlemlerini yapar.	4	0	1	0
Devirli olan ve olmayan ondalık gösterimleri rasyonel sayı olarak ifade eder.	2	0	1	0
Tam sayıların kendileri ile tekrarlı çarpımını üslü nicelik olarak ifade eder.	4	0	3	0
Rasyonel sayıları sıralar ve karşılaştırır.	3	0	2	0
Tam sayılarla toplama ve çıkarma işlemlerini yapar, ilgili problemleri çözer.	1	0	0	0
Rasyonel sayıların ondalık gösterimle ifade eder.	2	0	2	0
Tam sayılarla işlemler yapmayı gerektiren problemleri çözer.	2	1	1	50
Rasyonel sayıları tanıtır ve sayı doğrusunda gösterir.	2	0	0	0

Sayısal (FEN)	S	D	Y	B%
<b>Fen</b>				
Uzay teleskobunu açıklar.	1	0	1	0
Hücrenin genel özelliklerini açıklar.	2	1	1	50
Mitozun canlılar için önemini açıklar.	1	0	1	0
Geçmişten günümüze, hücrenin yapısı ile ilgili görüşleri teknolojik gelişmelerle ilişkilendirerek tartışır.	1	0	0	0
Mitozu ve genel özelliklerini açıklar.	2	0	2	0
Sitoplazma bölünmesinin bitki ve hayvan hücrelerinde nasıl gerçekleştiğini açıklar.	1	1	0	100
Galaksilerin yapısını açıklar.	2	1	1	50
Hayvan ve bitki hücrelerini, temel kısımları ve görevleri açısından karşılaştırır.	2	0	1	0
Mitozun birbirini takip eden farklı evrelerden oluştuğunu açıklar.	1	0	1	0
Hücre-doku-organ-sistem-organizma ilişkisini açıklar.	1	1	0	100
Takvim yıldızı kavramını açıklar.	1	1	0	100
Teknoloji ile uzay araştırmaları arasındaki ilişkiyi açıklar.	1	1	0	100
Teleskobun gök bilim gelişimindeki önemine yönelik çıkarımda bulunur.	2	1	1	50
Evrenin Büyük Patlama ile oluştuğunu belirtir.	1	1	0	100
Yıldızların sıcaklıklarına göre sınıflandırır.	1	1	0	100

## SINAV SONUÇ BELGESİ

İSTANBUL / BAYRAMPAŞA / PROF.MUHARREM ERGİN ORTAOKULU

Öğrenci	Numara	Sınıf
YAĞMUR KARACA	1335	7F

Puan Türü	Puan	Genel Ort.	Dereceler				
			Snf	Kurum	İlçe	İl	Genel
LGS	▼ 163,401	285,650	26	326	326	5256	67388
Puanı Hesaplanan:			327	327	5293	67657	
Katılımlar:			26	327	327	5313	67888

Ders	Soru	Doğru	Yanlış	Net	Başarı %	Sınıf Ort.	Kurum Ort.	Genel Ort.
Türkçe	20	5	15	0,00	0	▼ 5,97	▼ 7,25	▼ 7,25
SOSYAL BİLGİLER	10	3	7	0,67	7	▼ 2,06	▼ 4,09	▼ 3,91
Din K.ve A.B.	10	2	8	-0,67	-7	▼ 2,92	▼ 4,45	▼ 4,34
İngilizce	10	1	9	-2,00	-20	▼ 2,81	▼ 3,69	▼ 3,48
Matematik	20	1	19	-5,33	-27	▼ 0,82	▼ 2,50	▼ 2,77
Fen	20	4	16	-1,33	-7	▼ 2,91	▼ 6,64	▼ 6,85
<b>Toplam:</b>	<b>90</b>	<b>16</b>	<b>74</b>	<b>-8,67</b>	<b>-10</b>	<b>▼ 17,50</b>	<b>▼ 28,61</b>	<b>▼ 28,60</b>

Soru No	12345678901234567890
Sözel (TÜR)	AbDabcADacdacabDdc
Cevap Anh.	B ACDBABCADDCBCACADBA
Sözel (TAR)	bDAbACbbad
Cevap Anh.	B CDACCCACBB
Sözel (DİN)	adbdbabcAbC
Cevap Anh.	B CBACBDBADC
Sözel (İNG)	abBbccdcb
Cevap Anh.	B CCBDBBAACD
Sayısal (MAT)	adbCdadbcbcdabdcadab
Cevap Anh.	B CADCADACBADBDBBBCDA
Sayısal (FEN)	abccaAbCDbcacaBabdba
Cevap Anh.	B BAABBACCCDCDCBDABAD

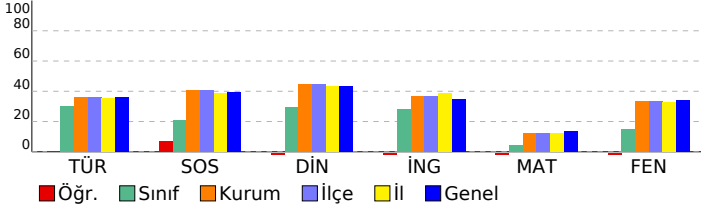

## 7. SINIF GÜÇLENDİREN KURUMSAL DENEME -2

## DERSLERE GÖRE BAŞARI ANALİZİ

Sözel (TÜR)	S	D	Y	B%
<b>Türkçe</b>				
Bağlamdan yararlanarak bilmediği kelime ve kelime gruplarının anlamını tahmin eder.	1	0	1	0
Bir işi işlem basamaklarına göre yazar.	1	0	1	0
Görsellerle ilgili soruları cevaplar.	1	1	0	100
Metinle ilgili soruları cevaplar.	1	0	1	0
Deyim ve atasözlerinin metne katkısını belirler.	1	0	1	0
Okudukları ile ilgili çıkarımlarda bulunur.	3	0	3	0
Metnin içeriğine uygun başlık/başlıklar belirler.	1	0	1	0
Metnin içeriğini yorumlar.	1	0	1	0
Metindeki söz sanatlarını tespit eder.	1	1	0	100
Metni oluşturan unsurlar arasındaki geçiş ve bağlantı ifadelerinin anlama olan katkısını değerlendirir.	1	1	0	100
Yazdıklarını düzenler.	2	0	2	0
Metinde ele alınan sorunlara farklı çözümler üretir.	2	0	2	0
Çekim eklerinin işlevlerini ayırt eder.	2	0	2	0
Grafik, tablo ve çizelgeyle sunulan bilgileri yorumlar.	1	1	0	100
Faillerin anlam özelliklerini fark eder.	1	1	0	100

Sözel (TAR)	S	D	Y	B%
<b>SOSYAL BİLGİLER</b>				
Osmanlı Devleti'nin fetih siyasetini örnekler üzerinden analiz eder.	3	1	2	33
İletişim araçlarından yararlanırken haklarını kullanır ve sorumluluklarını yerine getirir.	1	0	1	0
Osmanlı Devleti'nin siyasi güç olarak ortaya çıkış sürecini ve bu süreci etkileyen faktörleri açıklar.	3	0	3	0
Medyanın sosyal değişim ve etkileşimdeki rolünü tartışır.	1	1	0	100
Bireysel ve toplumsal ilişkilerde olumlu iletişim yollarını kullanır.	1	0	1	0
İletişimi etkileyen tutum ve davranışları analiz ederek kendi tutum ve davranışlarını sorgular.	1	1	0	100

Sözel (DİN)	S	D	Y	B%
<b>Din K.ve A.B.</b>				
Varlıkların değerini özelliklerine göre ayırt eder.	2	2	0	100
Melekleri özellikleri ve görevlerine göre sınıflandırır.	2	0	2	0
Nâs suresini okur, anlamını söyler.	2	1	1	50
Ahret hayatının aşamalarını açıklar.	1	0	1	0
İslam'da hac ibadetinin önemini ayet ve hadisler ışığında yorumlar.	1	0	1	0
Hz. İsa'nın (a.s.) hayatını ana hatlarıyla tanıtır.	1	0	1	0
Dünya hayatı ile ahiret hayatı arasındaki ilişkiyi yorumlar.	1	0	1	0
Allah'ın (c.c.) adil, merhametli ve affedicisi olması ile ahiret inancı arasındaki ilişkiyi kurar.	1	0	1	0

Sözel (İNG)	S	D	Y	B%
<b>İngilizce</b>				
Students will be able to understand short and simple texts on sports.	3	1	2	33
Students will be able to talk about other people's appearances and personalities.	2	0	2	0
Students will be able to ask questions related to the frequency of events.	1	0	1	0
Students will be able to talk about routines/daily activities by using frequency adverbs and giving explanations and	1	0	1	0
Students will be able to report on appearances and personalities of other people.	1	0	1	0
Students will be able to write simple pieces to compare people.	1	0	1	0
Students will be able to understand clear, standard speech on appearances and personalities.	1	0	1	0

Sayısal (MAT)	S	D	Y	B%
<b>Matematik</b>				
Tam sayılarla çarpma ve bölme işlemlerini yapar.	4	0	4	0
Devirli olan ve olmayan ondalık gösterimleri rasyonel sayı olarak ifade eder.	2	0	2	0
Tam sayıların kendileri ile tekrarlı çarpımını üslü nicelik olarak ifade eder.	4	0	4	0
Rasyonel sayıları sıralar ve karşılaştırır.	3	0	3	0
Tam sayılarla toplama ve çıkarma işlemlerini yapar, ilgili problemleri çözer.	1	0	1	0
Rasyonel sayıların ondalık gösterimle ifade eder.	2	0	2	0
Tam sayılarla işlemler yapmayı gerektiren problemleri çözer.	2	0	2	0
Rasyonel sayıları tanıtır ve sayı doğrusunda gösterir.	2	1	1	50

Sayısal (FEN)	S	D	Y	B%
<b>Fen</b>				
Uzay teleskobunu açıklar.	1	0	1	0
Hücrenin genel özelliklerini açıklar.	2	0	2	0
Mitozun canlılar için önemini açıklar.	1	0	1	0
Geçmişten günümüze, hücrenin yapısı ile ilgili görüşleri teknolojik gelişmelerle ilişkilendirerek tartışır.	1	0	1	0
Mitozu ve genel özelliklerini açıklar.	2	0	2	0
Sitoplazma bölünmesinin bitki ve hayvan hücrelerinde nasıl gerçekleştiğini açıklar.	1	1	0	100
Galaksilerin yapısını açıklar.	2	0	2	0
Hayvan ve bitki hücrelerini, temel kısımları ve görevleri açısından karşılaştırır.	2	1	1	50
Mitozun birbirini takip eden farklı evrelerden oluştuğunu açıklar.	1	0	1	0
Hücre-doku-organ-sistem-organizma ilişkisini açıklar.	1	0	1	0
Takım yıldızı kavramını açıklar.	1	1	0	100
Teknoloji ile uzay araştırmaları arasındaki ilişkiyi açıklar.	1	1	0	100
Teleskobun gök bilim gelişimindeki önemine yönelik çıkarımda bulunur.	2	0	2	0
Evrenin Büyük Patlama ile oluştuğunu belirtir.	1	0	1	0
Yıldızların sıcaklıklarına göre sınıflandırır.	1	0	1	0

SINAV SONUÇ BELGESİ							
İSTANBUL / BAYRAMPAŞA / PROF.MUHARREM ERGİN ORTAOKULU							
Öğrenci			Numara		Sınıf		
YARENA D* IOĞLU			1367		7F		
Puan Türü	Puan	Genel Ort.	Dereceler				
			Snf	Kurum	İlçe	İl	Genel
LGS	▲ 318,493	285,650	4	108	108	1639	21305
Puanı Hesaplanan:			327	327	5293	67657	
Katılımlar:			26	327	327	5313	67888

Ders	Soru	Doğru	Yanlış	Net	Başarı %	Sınıf Ort.	Kurum Ort.	Genel Ort.
Türkçe	20	10	10	6,67	33	▲ 5,97	▼ 7,25	▼ 7,25
SOSYAL BİLGİLER	10	6	4	4,67	47	▲ 2,06	▲ 4,09	▲ 3,91
Din K.ve A.B.	10	8	2	7,33	73	▲ 2,92	▲ 4,45	▲ 4,34
İngilizce	10	10	0	10,00	100	▲ 2,81	▲ 3,69	▲ 3,48
Matematik	20	2	1	1,67	8	▲ 0,82	▼ 2,50	▼ 2,77
Fen	20	14	5	12,33	62	▲ 2,91	▲ 6,64	▲ 6,85
<b>Toplam:</b>	<b>90</b>	<b>50</b>	<b>22</b>	<b>42,67</b>	<b>47</b>	<b>▲ 17,50</b>	<b>▲ 28,61</b>	<b>▲ 28,60</b>

Soru No	1 2 3 4 5 6 7 8 9 0 1 2 3 4 5 6 7 8 9 0
Sözel (TÜR)	AaDBAaabADCDDBAbdbac
Cevap Anh.	B ACDBABCDADDCBACADBA
Sözel (TAR)	CabbCCdCBB
Cevap Anh.	B CDACCCACBB
Sözel (DİN)	CBACdDBdDC
Cevap Anh.	B CBACBDBADC
Sözel (İNG)	CCBDBBAACD
Cevap Anh.	B CCBDBBAACD
Sayısal (MAT)	A b B
Cevap Anh.	B CADCADACBADBDBBBCDA
Sayısal (FEN)	dAABBAAcBb CDCdDABAD
Cevap Anh.	B BAABBACCDCDCBDBAD

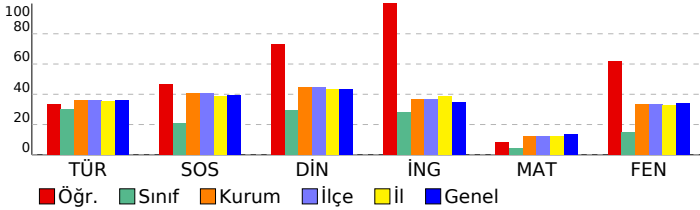

## 7. SINIF GÜÇLENDİREN KURUMSAL DENEME -2

DERSLERE GÖRE BAŞARI ANALİZİ				
<b>Sözel (TÜR)</b>				
<b>Türkçe</b>	<b>S</b>	<b>D</b>	<b>Y</b>	<b>B%</b>
Bağlamdan yararlanarak bilmediği kelime ve kelime gruplarının anlamını tahmin eder.	1	0	1	0
Bir işi işlem basamaklarına göre yazar.	1	0	1	0
Görsellerle ilgili soruları cevaplar.	1	0	1	0
Metinle ilgili soruları cevaplar.	1	0	1	0
Deyim ve atasözlerinin metne katkısını belirler.	1	0	1	0
Okudukları ile ilgili çıkarımlarda bulunur.	3	3	0	100
Metnin içeriğine uygun başlık/başlıklar belirler.	1	0	1	0
Metnin içeriğini yorumlar.	1	1	0	100
Metindeki söz sanatlarını tespit eder.	1	1	0	100
Metni oluşturan unsurlar arasındaki geçiş ve bağlantı ifadelerinin anlama olan katkısını değerlendirir.	1	1	0	100
Yazdıklarını düzenler.	2	0	2	0
Metinde ele alınan sorunlara farklı çözümler üretir.	2	0	2	0
Çekim eklerinin işlevlerini ayırt eder.	2	2	0	100
Grafik, tablo ve çizelgeyle sunulan bilgileri yorumlar.	1	1	0	100
Faillerin anlam özelliklerini fark eder.	1	1	0	100
<b>Sözel (TAR)</b>				
<b>SOSYAL BİLGİLER</b>				
<b>S</b>	<b>D</b>	<b>Y</b>	<b>B%</b>	
Osmanlı Devleti'nin fetih siyasetini örnekler üzerinden analiz eder.	3	1	2	33
İletişim araçlarından yararlanırken haklarını kullanır ve sorumluluklarını yerine getirir.	1	1	0	100
Osmanlı Devleti'nin siyasi güç olarak ortaya çıkış sürecini ve bu süreci etkileyen faktörleri açıklar.	3	2	1	67
Medyanın sosyal değişim ve etkileşimdeki rolünü tartışır.	1	1	0	100
Bireysel ve toplumsal ilişkilerde olumlu iletişim yollarını kullanır.	1	1	0	100
İletişimi etkileyen tutum ve davranışları analiz ederek kendi tutum ve davranışlarını sorgular.	1	0	1	0
<b>Sözel (DİN)</b>				
<b>Din K.ve A.B.</b>				
<b>S</b>	<b>D</b>	<b>Y</b>	<b>B%</b>	
Varlıkların önemini özelliklerine göre ayırt eder.	2	1	1	50
Melekleri özellikleri ve görevlerine göre sınıflandırır.	2	2	0	100
Nâs suresini okur, anlamını söyler.	2	0	2	0
Ahiret hayatının aşamalarını açıklar.	1	1	0	100
İslam'da hac ibadetinin önemini ayet ve hadisler ışığında yorumlar.	1	1	0	100
Hz. İsa'nın (a.s.) hayatını ana hatlarıyla tanıtır.	1	1	0	100
Dünya hayatı ile ahiret hayatı arasındaki ilişkiyi yorumlar.	1	1	0	100
Allah'ın (c.c.) adil, merhametli ve affedicisi olması ile ahiret inancı arasındaki ilişkiyi kurar.	1	1	0	100
<b>Sözel (İNG)</b>				
<b>İngilizce</b>				
<b>S</b>	<b>D</b>	<b>Y</b>	<b>B%</b>	
Students will be able to understand short and simple texts on sports.	3	3	0	100
Students will be able to talk about other people's appearances and personalities.	2	2	0	100
Students will be able to ask questions related to the frequency of events.	1	1	0	100
Students will be able to talk about routines/daily activities by using frequency adverbs and giving explanations and	1	1	0	100
Students will be able to report on appearances and personalities of other people.	1	1	0	100
Students will be able to write simple pieces to compare people.	1	1	0	100
Students will be able to understand clear, standard speech on appearances and personalities.	1	1	0	100
<b>Sayısal (MAT)</b>				
<b>Matematik</b>				
<b>S</b>	<b>D</b>	<b>Y</b>	<b>B%</b>	
Tam sayılarla çarpma ve bölme işlemlerini yapar.	4	0	0	0
Devirli olan ve olmayan ondalık gösterimleri rasyonel sayı olarak ifade eder.	2	0	0	0
Tam sayıların kendileri ile tekrarlı çarpımını üslü nicelik olarak ifade eder.	4	1	0	25
Rasyonel sayıları sıralar ve karşılaştırır.	3	0	1	0
Tam sayılarla toplama ve çıkarma işlemlerini yapar, ilgili problemleri çözer.	1	0	0	0
Rasyonel sayıların ondalık gösterimle ifade eder.	2	0	0	0
Tam sayılarla işlemler yapmayı gerektiren problemleri çözer.	2	1	0	50
Rasyonel sayıları tanıtır ve sayı doğrusunda gösterir.	2	0	0	0
<b>Sayısal (FEN)</b>				
<b>Fen</b>				
<b>S</b>	<b>D</b>	<b>Y</b>	<b>B%</b>	
Uzay teleskobunu açıklar.	1	1	0	100
Hücrenin genel özelliklerini açıklar.	2	1	1	50
Mitozun canlılar için önemini açıklar.	1	1	0	100
Geçmişten günümüze, hücrenin yapısı ile ilgili görüşleri teknolojik gelişmelerle ilişkilendirerek tartışır.	1	1	0	100
Mitozu ve genel özelliklerini açıklar.	2	1	1	50
Sitoplazma bölünmesinin bitki ve hayvan hücrelerinde nasıl gerçekleştiğini açıklar.	1	0	1	0
Galaksilerin yapısını açıklar.	2	2	0	100
Hayvan ve bitki hücrelerini, temel kısımları ve görevleri açısından karşılaştırır.	2	2	0	100
Mitozun birbirini takip eden farklı evrelerden oluştuğunu açıklar.	1	1	0	100
Hücre-doku-organ-sistem-organizma ilişkisini açıklar.	1	0	0	0
Takim yıldızı kavramını açıklar.	1	0	1	0
Teknoloji ile uzay araştırmaları arasındaki ilişkiyi açıklar.	1	1	0	100
Teleskobun gök bilim gelişimindeki önemine yönelik çıkarımda bulunur.	2	1	1	50
Evrenin Büyük Patlama ile oluştuğunu belirtir.	1	1	0	100
Yıldızların sıcaklıklarına göre sınıflandırır.	1	1	0	100

SINAV SONUÇ BELGESİ							
İSTANBUL / BAYRAMPAŞA / PROF.MUHARREM ERGİN ORTAOKULU							
Öğrenci			Numara	Sınıf			
AFSA NUR KÖPRÜLÜ			1116	7G			
Puan Türü	Puan	Genel Ort.	Dereceler				
			Snf	Kurum	İlçe	İl	Genel
LGS	▼ 212,950	285,650	21	274	274	4369	56815
Puanı Hesaplanan:			327	327	5293	67657	
Katılımlar:			29	327	327	5313	67888

Ders	Soru	Doğru	Yanlış	Net	Başarı %	Sınıf Ort.	Kurum Ort.	Genel Ort.
Türkçe	20	3	17	-2,67	-13	▼ 5,49	▼ 7,25	▼ 7,25
SOSYAL BİLGİLER	10	4	6	2,00	20	▼ 2,70	▼ 4,09	▼ 3,91
Din K.ve A.B.	10	3	7	0,67	7	▼ 2,61	▼ 4,45	▼ 4,34
İngilizce	10	4	6	2,00	20	▲ 1,65	▼ 3,69	▼ 3,48
Matematik	20	6	14	1,33	7	▲ 0,36	▼ 2,50	▼ 2,77
Fen	20	8	12	4,00	20	▼ 4,86	▼ 6,64	▼ 6,85
<b>Toplam:</b>	<b>90</b>	<b>28</b>	<b>62</b>	<b>7,33</b>	<b>8</b>	<b>▼ 17,68</b>	<b>▼ 28,61</b>	<b>▼ 28,60</b>

Soru No	12345678901234567890
Sözel (TÜR)	cacbbbababbcdbdCbCdbA
Cevap Anh.	ABDACBCDCDADCBABDCA
Sözel (TAR)	BaCbAcdBaC
Cevap Anh.	BBCACCCADC
Sözel (DİN)	bbbccBdAaC
Cevap Anh.	CDABDBCABC
Sözel (İNG)	cbAAacDBdd
Cevap Anh.	DCAABBDBCC
Sayısal (MAT)	dbCdacbccbcadDACDab
Cevap Anh.	ADCBBBDBDABCADACDAC
Sayısal (FEN)	aABADddcCDbbCCcodd
Cevap Anh.	DABADBCDCDCACBBAAB

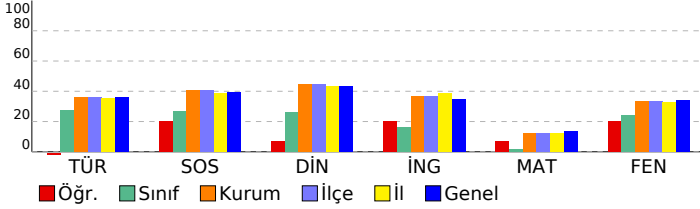

## 7. SINIF GÜÇLENDİREN KURUMSAL DENEME -2

DERSLERE GÖRE BAŞARI ANALİZİ				
<b>Sözel (TÜR)</b>				
<b>Türkçe</b>	<b>S</b>	<b>D</b>	<b>Y</b>	<b>B%</b>
Bağlamdan yararlanarak bilmediği kelime ve kelime gruplarının anlamını tahmin eder.	1	0	1	0
Bir işi işlem basamaklarına göre yazar.	1	0	1	0
Görsellerle ilgili soruları cevaplar.	1	0	1	0
Metinle ilgili soruları cevaplar.	1	0	1	0
Deyim ve atasözlerinin metne katkısını belirler.	1	0	1	0
Okudukları ile ilgili çıkarımlarda bulunur.	3	0	3	0
Metnin içeriğine uygun başlık/başlıklar belirler.	1	0	1	0
Metnin içeriğini yorumlar.	1	0	1	0
Metindeki söz sanatlarını tespit eder.	1	0	1	0
Metni oluşturan unsurlar arasındaki geçiş ve bağlantı ifadelerinin anlama olan katkısını değerlendirir.	1	0	1	0
Yazdıklarını düzenler.	2	0	2	0
Metinde ele alınan sorunlara farklı çözümler üretir.	2	1	1	50
Çekim eklerinin işlevlerini ayırt eder.	2	0	2	0
Grafik, tablo ve çizelgeyle sunulan bilgileri yorumlar.	1	1	0	100
Faillerin anlam özelliklerini fark eder.	1	1	0	100
<b>Sözel (TAR)</b>				
<b>SOSYAL BİLGİLER</b>				
<b>S</b>	<b>D</b>	<b>Y</b>	<b>B%</b>	
Osmanlı Devleti'nin fetih siyasetini örnekler üzerinden analiz eder.	3	1	2	33
İletişim araçlarından yararlanırken haklarını kullanır ve sorumluluklarını yerine getirir.	1	0	1	0
Osmanlı Devleti'nin siyasi güç olarak ortaya çıkış sürecini ve bu süreci etkileyen faktörleri açıklar.	3	2	1	67
Medyanın sosyal değişim ve etkileşimdeki rolünü tartışır.	1	0	1	0
Bireysel ve toplumsal ilişkilerde olumlu iletişim yollarını kullanır.	1	1	0	100
İletişimi etkileyen tutum ve davranışları analiz ederek kendi tutum ve davranışlarını sorgular.	1	0	1	0
<b>Sözel (DİN)</b>				
<b>Din K.ve A.B.</b>				
<b>S</b>	<b>D</b>	<b>Y</b>	<b>B%</b>	
Varlıkların değerini özelliklerine göre ayırt eder.	2	0	2	0
Melekleri özellikleri ve görevlerine göre sınıflandırır.	2	0	2	0
Nâs suresini okur, anlamını söyler.	2	1	1	50
Ahiret hayatının aşamalarını açıklar.	1	0	1	0
İslam'da hac ibadetinin önemini ayet ve hadisler ışığında yorumlar.	1	0	1	0
Hz. İsa'nın (a.s.) hayatını ana hatlarıyla tanıtır.	1	1	0	100
Dünya hayatı ile ahiret hayatı arasındaki ilişkiyi yorumlar.	1	1	0	100
Allah'ın (c.c.) adil, merhametli ve affedicisi olması ile ahiret inancı arasındaki ilişkiyi kurar.	1	1	0	100
<b>Sözel (İNG)</b>				
<b>İngilizce</b>				
<b>S</b>	<b>D</b>	<b>Y</b>	<b>B%</b>	
Students will be able to understand short and simple texts on sports.	3	1	2	33
Students will be able to talk about other people's appearances and personalities.	2	0	2	0
Students will be able to ask questions related to the frequency of events.	1	1	0	100
Students will be able to talk about routines/daily activities by using frequency adverbs and giving explanations and	1	1	0	100
Students will be able to report on appearances and personalities of other people.	1	1	0	100
Students will be able to write simple pieces to compare people.	1	1	0	100
Students will be able to understand clear, standard speech on appearances and personalities.	1	0	1	0
<b>Sayısal (MAT)</b>				
<b>Matematik</b>				
<b>S</b>	<b>D</b>	<b>Y</b>	<b>B%</b>	
Tam sayılarla çarpma ve bölme işlemlerini yapar.	4	0	4	0
Devirli olan ve olmayan ondalık gösterimleri rasyonel sayı olarak ifade eder.	2	2	0	100
Tam sayıların kendileri ile tekrarlı çarpımını üslü nicelik olarak ifade eder.	4	0	4	0
Rasyonel sayıları sıralar ve karşılaştırır.	3	0	3	0
Tam sayılarla toplama ve çıkarma işlemlerini yapar, ilgili problemleri çözer.	1	0	1	0
Rasyonel sayıların ondalık gösterimle ifade eder.	2	0	2	0
Tam sayılarla işlemler yapmayı gerektiren problemleri çözer.	2	2	0	100
Rasyonel sayıları tanıtır ve sayı doğrusunda gösterir.	2	2	0	100
<b>Sayısal (FEN)</b>				
<b>Fen</b>				
<b>S</b>	<b>D</b>	<b>Y</b>	<b>B%</b>	
Uzay teleskobunu açıklar.	1	0	1	0
Hücrenin genel özelliklerini açıklar.	2	2	0	100
Mitozun canlılar için önemini açıklar.	1	1	0	100
Geçmişten günümüze, hücrenin yapısı ile ilgili görüşleri teknolojik gelişmelerle ilişkilendirerek tartışır.	1	1	0	100
Mitozu ve genel özelliklerini açıklar.	2	1	1	50
Sitoplazma bölünmesinin bitki ve hayvan hücrelerinde nasıl gerçekleştiğini açıklar.	1	0	1	0
Galaksilerin yapısını açıklar.	2	0	2	0
Hayvan ve bitki hücrelerini, temel kısımları ve görevleri açısından karşılaştırır.	2	1	1	50
Mitozun birbirini takip eden farklı evrelerden oluştuğunu açıklar.	1	1	0	100
Hücre-doku-organ-sistem-organizma ilişkisini açıklar.	1	1	0	100
Takim yıldızı kavramını açıklar.	1	0	1	0
Teknoloji ile uzay araştırmaları arasındaki ilişkiyi açıklar.	1	0	1	0
Teleskobun gök bilim gelişimindeki önemine yönelik çıkarımda bulunur.	2	0	2	0
Evrenin Büyük Patlama ile oluştuğunu belirtir.	1	0	1	0
Yıldızların sıcaklıklarına göre sınıflandırır.	1	0	1	0



# SINAV SONUÇ BELGESİ

İSTANBUL / BAYRAMPAŞA / PROF.MUHARREM ERGİN ORTAOKULU

Öğrenci	Numara	Sınıf
AHSENU AYDIN	1371	7G

Puan Türü	Puan	Genel Ort.	Dereceler				
			Snf	Kurum	İlçe	İl	Genel
LGS	▼ 227,745	285,650	18	249	249	3931	51367
Puanı Hesaplanan:			327	327	5293	67657	
Katılımlar:			29	327	327	5313	67888

Ders	Soru	Doğru	Yanlış	Net	Başarı %	Sınıf Ort.	Kurum Ort.	Genel Ort.
Türkçe	20	7	13	2,67	13	▼ 5,49	▼ 7,25	▼ 7,25
SOSYAL BİLGİLER	10	3	7	0,67	7	▼ 2,70	▼ 4,09	▼ 3,91
Din K.ve A.B.	10	7	2	6,33	63	▲ 2,61	▲ 4,45	▲ 4,34
Fen	20	5	9	2,00	10	▼ 4,86	▼ 6,64	▼ 6,85
Toplam:	90	22	31	11,67	13	▼ 17,68	▼ 28,61	▼ 28,60

Soru No	12345678901234567890
Sözel (TÜR)	daDdCAabDCDecdDbaDac
Cevap Anh.	A ABDACABCDCDADCABBDCA
Sözel (TAR)	BdaACdbcca
Cevap Anh.	A BBCACCCADC
Sözel (DİN)	CDAdDBbAB
Cevap Anh.	A CDABDBCABC
Sayısal (FEN)	bcAcDcaAD d A dbB
Cevap Anh.	A DABADBCDCDCDCABBAAB

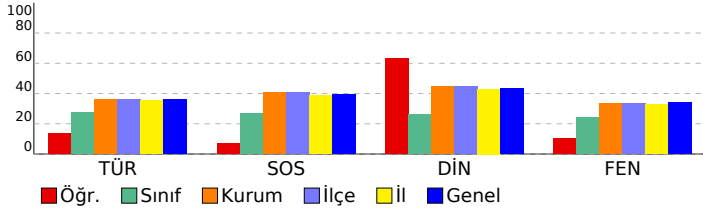

## 7. SINIF GÜÇLENDİREN KURUMSAL DENEME -2

### DERSLERE GÖRE BAŞARI ANALİZİ

Sözel (TÜR)	S	D	Y	B%
<b>Türkçe</b>				
Bağlamdan yararlanarak bilmediği kelime ve kelime gruplarının anlamını tahmin eder.	1	0	1	0
Bir işi işlem basamaklarına göre yazar.	1	0	1	0
Görsellerle ilgili soruları cevaplar.	1	1	0	100
Metinle ilgili soruları cevaplar.	1	0	1	0
Deyim ve atasözlerinin metne katkısını belirler.	1	1	0	100
Okudukları ile ilgili çıkarımlarda bulunur.	3	2	1	67
Metnin içeriğine uygun başlık/başlıklar belirler.	1	0	1	0
Metnin içeriğini yorumlar.	1	1	0	100
Metindeki söz sanatlarını tespit eder.	1	1	0	100
Metni oluşturan unsurlar arasındaki geçiş ve bağlantı ifadelerinin anlama olan katkısını değerlendirir.	1	0	1	0
Yazdıklarını düzenler.	2	0	2	0
Metinde ele alınan sorunlara farklı çözümler üretir.	2	0	2	0
Çekim eklerinin işlevlerini ayırt eder.	2	0	2	0
Grafik, tablo ve çizelgeyle sunulan bilgileri yorumlar.	1	1	0	100
Faillerin anlam özelliklerini fark eder.	1	0	1	0

Sözel (TAR)	S	D	Y	B%
<b>SOSYAL BİLGİLER</b>				
Osmanlı Devleti'nin fetih siyasetini örnekler üzerinden analiz eder.	3	1	2	33
İletişim araçlarından yararlanırken haklarını kullanır ve sorumluluklarını yerine getirir.	1	0	1	0
Osmanlı Devleti'nin siyasi güç olarak ortaya çıkış sürecini ve bu süreci etkileyen faktörleri açıklar.	3	1	2	33
Medyanın sosyal değişim ve etkileşimdeki rolünü tartışır.	1	1	0	100
Bireysel ve toplumsal ilişkilerde olumlu iletişim yollarını kullanır.	1	0	1	0
İletişimi etkileyen tutum ve davranışları analiz ederek kendi tutum ve davranışlarını sorgular.	1	0	1	0

Sözel (DİN)	S	D	Y	B%
<b>Din K.ve A.B.</b>				
Varlıkların değerini özelliklerine göre ayırt eder.	2	2	0	100
Melekleri özellikleri ve görevlerine göre sınıflandırır.	2	2	0	100
Nâs suresini okur, anlamını söyler.	2	2	0	100
Ahiret hayatının aşamalarını açıklar.	1	0	1	0
İslam'da hac ibadetinin önemini ayet ve hadisler ışığında yorumlar.	1	0	1	0
Hz. İsa'nın (a.s.) hayatını ana hatlarıyla tanıtır.	1	1	0	100
Dünya hayatı ile ahiret hayatı arasındaki ilişkiyi yorumlar.	1	1	0	100
Allah'ın (c.c.) adil, merhametli ve affedicisi olması ile ahiret inancı arasındaki ilişkiyi kurar.	1	0	0	0

Sözel (İNG)	S	D	Y	B%
<b>İngilizce</b>				
Students will be able to understand short and simple texts on sports.	3	0	0	0
Students will be able to talk about other people's appearances and personalities.	2	0	0	0
Students will be able to ask questions related to the frequency of events.	1	0	0	0
Students will be able to talk about routines/daily activities by using frequency adverbs and giving explanations and	1	0	0	0
Students will be able to report on appearances and personalities of other people.	1	0	0	0
Students will be able to write simple pieces to compare people.	1	0	0	0
Students will be able to understand clear, standard speech on appearances and personalities.	1	0	0	0

Sayısal (MAT)	S	D	Y	B%
<b>Matematik</b>				
Tam sayılarla çarpma ve bölme işlemlerini yapar.	4	0	0	0
Devirli olan ve olmayan ondalık gösterimleri rasyonel sayı olarak ifade eder.	2	0	0	0
Tam sayıların kendileri ile tekrarlı çarpımını üslü nicelik olarak ifade eder.	4	0	0	0
Rasyonel sayıları sıralar ve karşılaştırır.	3	0	0	0
Tam sayılarla toplama ve çıkarma işlemlerini yapar, ilgili problemleri çözer.	1	0	0	0
Rasyonel sayıların ondalık gösterimle ifade eder.	2	0	0	0
Tam sayılarla işlemler yapmayı gerektiren problemleri çözer.	2	0	0	0
Rasyonel sayıları tanıtır ve sayı doğrusunda gösterir.	2	0	0	0

Sayısal (FEN)	S	D	Y	B%
<b>Fen</b>				
Uzay teleskobunu açıklar.	1	0	0	0
Hücrenin genel özelliklerini açıklar.	2	0	1	0
Mitozun canlılar için önemini açıklar.	1	0	1	0
Geçmişten günümüze, hücrenin yapısı ile ilgili görüşleri teknolojik gelişmelerle ilişkilendirerek tartışır.	1	1	0	100
Mitozu ve genel özelliklerini açıklar.	2	0	1	0
Sitoplazma bölünmesinin bitki ve hayvan hücrelerinde nasıl gerçekleştiğini açıklar.	1	0	1	0
Galaksilerin yapısını açıklar.	2	1	1	50
Hayvan ve bitki hücrelerini, temel kısımları ve görevleri açısından karşılaştırır.	2	0	2	0
Mitozun birbirini takip eden farklı evrelerden oluştuğunu açıklar.	1	0	1	0
Hücre-doku-organ-sistem-organizma ilişkisini açıklar.	1	1	0	100
Takim yıldızı kavramını açıklar.	1	0	0	0
Teknoloji ile uzay araştırmaları arasındaki ilişkiyi açıklar.	1	1	0	100
Teleskobun gök bilimindeki önemine yönelik çıkarımda bulunur.	2	1	0	50
Evrenin Büyük Patlama ile oluştuğunu belirtir.	1	0	0	0
Yıldızların sıcaklıklarına göre sınıflandırır.	1	0	1	0

SINAV SONUÇ BELGESİ							
İSTANBUL / BAYRAMPAŞA / PROF.MUHARREM ERGİN ORTAOKULU							
Öğrenci			Numara	Sınıf			
ALİ BERA KIRKİT			1337	7G			
Puan Türü	Puan	Genel Ort.	Dereceler				
			Snf	Kurum	İlçe	İl	Genel
LGS	▼ 253,624	285,650	13	207	207	3263	42079
Puanı Hesaplanan:			327	327	5293	67657	
Katılımlar:			29	327	327	5313	67888

Ders	Soru	Doğru	Yanlış	Net	Başarı %	Sınıf Ort.	Kurum Ort.	Genel Ort.
Türkçe	20	9	11	5,33	27	▼ 5,49	▼ 7,25	▼ 7,25
SOSYAL BİLGİLER	10	6	4	4,67	47	▲ 2,70	▲ 4,09	▲ 3,91
Din K.ve A.B.	10	2	8	-0,67	-7	▼ 2,61	▼ 4,45	▼ 4,34
İngilizce	10	2	3	1,00	10	▼ 1,65	▼ 3,69	▼ 3,48
Matematik	20	4	8	1,33	7	▲ 0,36	▼ 2,50	▼ 2,77
Fen	20	9	11	5,33	27	▲ 4,86	▼ 6,64	▼ 6,85
<b>Toplam:</b>	<b>90</b>	<b>32</b>	<b>45</b>	<b>17,00</b>	<b>19</b>	<b>▼ 17,68</b>	<b>▼ 28,61</b>	<b>▼ 28,60</b>

Soru No	12345678901234567890
Sözel (TÜR)	bCaBdBCadDbaadACbcBA
Cevap Anh.	B ACDBABCADDCBCACADBA
Sözel (TAR)	CDACCabadB
Cevap Anh.	B CDACCACBB
Sözel (DİN)	acAbcbcbDb
Cevap Anh.	B CBACBDBADC
Sözel (İNG)	aCd Aa
Cevap Anh.	B CCBDBBAACD
Sayısal (MAT)	dA ab C b c a cBd A
Cevap Anh.	B CADCADACBADBDBBBCDA
Sayısal (FEN)	BdbdBAdbcbDbadBDbBAD
Cevap Anh.	B BAABBACCDCDCDBDABAD

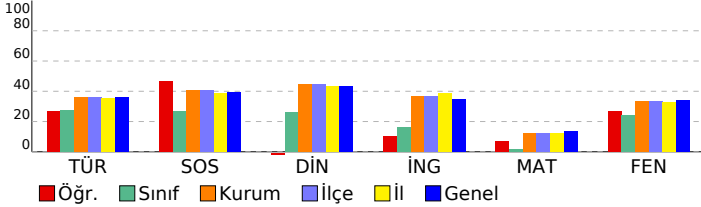

## 7. SINIF GÜÇLENDİREN KURUMSAL DENEME -2

DERSLERE GÖRE BAŞARI ANALİZİ				
<b>Sözel (TÜR)</b>				
<b>Türkçe</b>	<b>S</b>	<b>D</b>	<b>Y</b>	<b>B%</b>
Bağlamdan yararlanarak bilmediği kelime ve kelime gruplarının anlamını tahmin eder.	1	1	0	100
Bir işi işlem basamaklarına göre yazar.	1	1	0	100
Görsellerle ilgili soruları cevaplar.	1	0	1	0
Metinle ilgili soruları cevaplar.	1	0	1	0
Deyim ve atasözlerinin metne katkısını belirler.	1	1	0	100
Okudukları ile ilgili çıkarımlarda bulunur.	3	1	2	33
Metnin içeriğine uygun başlık/başlıklar belirler.	1	0	1	0
Metnin içeriğini yorumlar.	1	0	1	0
Metindeki söz sanatlarını tespit eder.	1	1	0	100
Metni oluşturan unsurlar arasındaki geçiş ve bağlantı ifadelerinin anlama olan katkısını değerlendirir.	1	0	1	0
Yazdıklarını düzenler.	2	1	1	50
Metinde ele alınan sorunlara farklı çözümler üretir.	2	2	0	100
Çekim eklerinin işlevlerini ayırt eder.	2	1	1	50
Grafik, tablo ve çizelgeyle sunulan bilgileri yorumlar.	1	0	1	0
Faillerin anlam özelliklerini fark eder.	1	0	1	0
<b>Sözel (TAR)</b>				
<b>SOSYAL BİLGİLER</b>				
<b>S</b>	<b>D</b>	<b>Y</b>	<b>B%</b>	
Osmanlı Devleti'nin fetih siyasetini örnekler üzerinden analiz eder.	3	3	0	100
İletişim araçlarından yararlanırken haklarını kullanır ve sorumluluklarını yerine getirir.	1	0	1	0
Osmanlı Devleti'nin siyasi güç olarak ortaya çıkış sürecini ve bu süreci etkileyen faktörleri açıklar.	3	1	2	33
Medyanın sosyal değişim ve etkileşimdeki rolünü tartışır.	1	0	1	0
Bireysel ve toplumsal ilişkilerde olumlu iletişim yollarını kullanır.	1	1	0	100
İletişimi etkileyen tutum ve davranışları analiz ederek kendi tutum ve davranışlarını sorgular.	1	1	0	100
<b>Sözel (DİN)</b>				
<b>Din K.ve A.B.</b>				
<b>S</b>	<b>D</b>	<b>Y</b>	<b>B%</b>	
Varlıkların değerini özelliklerine göre ayırt eder.	2	0	2	0
Melekleri özellikleri ve görevlerine göre sınıflandırır.	2	1	1	50
Nâs suresini okur, anlamını söyler.	2	0	2	0
Ahret hayatının aşamalarını açıklar.	1	0	1	0
İslam'da hac ibadetinin önemini ayet ve hadisler ışığında yorumlar.	1	0	1	0
Hz. İsa'nın (a.s.) hayatını ana hatlarıyla tanıtır.	1	1	0	100
Dünya hayatı ile ahiret hayatı arasındaki ilişkiyi yorumlar.	1	0	1	0
Allah'ın (c.c.) adil, merhametli ve affedicisi olması ile ahiret inancı arasındaki ilişkiyi kurar.	1	0	1	0
<b>Sözel (İNG)</b>				
<b>İngilizce</b>				
<b>S</b>	<b>D</b>	<b>Y</b>	<b>B%</b>	
Students will be able to understand short and simple texts on sports.	3	0	2	0
Students will be able to talk about other people's appearances and personalities.	2	0	1	0
Students will be able to ask questions related to the frequency of events.	1	1	0	100
Students will be able to talk about routines/daily activities by using frequency adverbs and giving explanations and	1	0	0	0
Students will be able to report on appearances and personalities of other people.	1	0	0	0
Students will be able to write simple pieces to compare people.	1	0	0	0
Students will be able to understand clear, standard speech on appearances and personalities.	1	1	0	100
<b>Sayısal (MAT)</b>				
<b>Matematik</b>				
<b>S</b>	<b>D</b>	<b>Y</b>	<b>B%</b>	
Tam sayılarla çarpma ve bölme işlemlerini yapar.	4	1	1	25
Devirli olan ve olmayan ondalık gösterimleri rasyonel sayı olarak ifade eder.	2	0	1	0
Tam sayıların kendileri ile tekrarlı çarpımını üslü nicelik olarak ifade eder.	4	1	2	25
Rasyonel sayıları sıralar ve karşılaştırır.	3	0	2	0
Tam sayılarla toplama ve çıkarma işlemlerini yapar, ilgili problemleri çözer.	1	0	0	0
Rasyonel sayıların ondalık gösterimle ifade eder.	2	1	0	50
Tam sayılarla işlemler yapmayı gerektiren problemleri çözer.	2	0	1	0
Rasyonel sayıları tanıtır ve sayı doğrusunda gösterir.	2	1	1	50
<b>Sayısal (FEN)</b>				
<b>Fen</b>				
<b>S</b>	<b>D</b>	<b>Y</b>	<b>B%</b>	
Uzay teleskobunu açıklar.	1	1	0	100
Hücrenin genel özelliklerini açıklar.	2	1	1	50
Mitozun canlılar için önemini açıklar.	1	1	0	100
Geçmişten günümüze, hücrenin yapısı ile ilgili görüşleri teknolojik gelişmelerle ilişkilendirerek tartışır.	1	0	1	0
Mitozu ve genel özelliklerini açıklar.	2	1	1	50
Sitoplazma bölünmesinin bitki ve hayvan hücrelerinde nasıl gerçekleştiğini açıklar.	1	1	0	100
Galaksilerin yapısını açıklar.	2	0	2	0
Hayvan ve bitki hücrelerini, temel kısımları ve görevleri açısından karşılaştırır.	2	0	2	0
Mitozun birbirini takip eden farklı evrelerden oluştuğunu açıklar.	1	0	1	0
Hücre-doku-organ-sistem-organizma ilişkisini açıklar.	1	1	0	100
Takim yıldızı kavramını açıklar.	1	0	1	0
Teknoloji ile uzay araştırmaları arasındaki ilişkiyi açıklar.	1	1	0	100
Teleskobun gök bilimin gelişimindeki önemine yönelik çıkarımda bulunur.	2	2	0	100
Evrenin Büyük Patlama ile oluştuğunu belirtir.	1	0	1	0
Yıldızların sıcaklıklarına göre sınıflandırır.	1	0	1	0

SINAV SONUÇ BELGESİ							
İSTANBUL / BAYRAMPAŞA / PROF.MUHARREM ERGİN ORTAOKULU							
Öğrenci			Numara	Sınıf			
ARDA * HÜNER			1525	7G			
Puan Türü	Puan	Genel Ort.	Dereceler				
			Snf	Kurum	İlçe	İl	Genel
LGS	▼ 248,201	285,650	16	220	220	3421	44036
Puanı Hesaplanan:			327	327	5293	67657	
Katılımlar:			29	327	327	5313	67888

Ders	Soru	Doğru	Yanlış	Net	Başarı %	Sınıf Ort.	Kurum Ort.	Genel Ort.
Türkçe	20	8	12	4,00	20	▼ 5,49	▼ 7,25	▼ 7,25
SOSYAL BİLGİLER	10	4	6	2,00	20	▼ 2,70	▼ 4,09	▼ 3,91
Din K.ve A.B.	10	2	8	-0,67	-7	▼ 2,61	▼ 4,45	▼ 4,34
İngilizce	10	0	10	-3,33	-33	▼ 1,65	▼ 3,69	▼ 3,48
Matematik	20	8	12	4,00	20	▲ 0,36	▲ 2,50	▲ 2,77
Fen	20	9	11	5,33	27	▲ 4,86	▼ 6,64	▼ 6,85
<b>Toplam:</b>	<b>90</b>	<b>31</b>	<b>59</b>	<b>11,33</b>	<b>13</b>	<b>▼ 17,68</b>	<b>▼ 28,61</b>	<b>▼ 28,60</b>

Soru No	12345678901234567890
Sözel (TÜR)	dBbbCADbcaDdcCabbdCA
Cevap Anh.	ABDACABCDADCBABDCA
Sözel (TAR)	cBddCCaDdb
Cevap Anh.	BBACCCADC
Sözel (DİN)	aadacBdAcb
Cevap Anh.	CDABDBCABC
Sözel (İNG)	adbcadbcad
Cevap Anh.	DCAABBDBCC
Sayısal (MAT)	cadBacDaBDbcadbACDAd
Cevap Anh.	ADCBBBDBDABCADACDAC
Sayısal (FEN)	aAddDBCabDaDcaAcddAc
Cevap Anh.	DABADBCDCDCCABBAAB

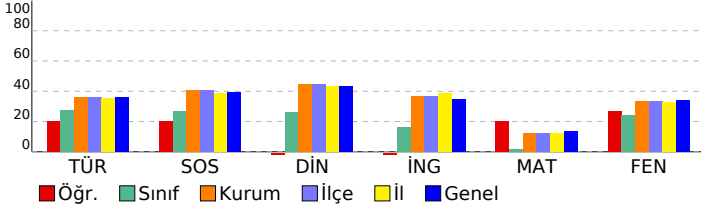

## 7. SINIF GÜÇLENDİREN KURUMSAL DENEME -2

DERSLERE GÖRE BAŞARI ANALİZİ				
Sözel (TÜR)				
Türkçe	S	D	Y	B%
Bağlamdan yararlanarak bilmediği kelime ve kelime gruplarının anlamını tahmin eder.	1	0	1	0
Bir işi işlem basamaklarına göre yazar.	1	1	0	100
Görsellerle ilgili soruları cevaplar.	1	0	1	0
Metinle ilgili soruları cevaplar.	1	0	1	0
Deyim ve atasözlerinin metne katkısını belirler.	1	1	0	100
Okudukları ile ilgili çıkarımlarda bulunur.	3	1	2	33
Metnin içeriğine uygun başlık/başlıklar belirler.	1	0	1	0
Metnin içeriğini yorumlar.	1	0	1	0
Metindeki söz sanatlarını tespit eder.	1	1	0	100
Metni oluşturan unsurlar arasındaki geçiş ve bağlantı ifadelerinin anlama olan katkısını değerlendirir.	1	0	1	0
Yazdıklarını düzenler.	2	1	1	50
Metinde ele alınan sorunlara farklı çözümler üretir.	2	1	1	50
Çekim eklerinin işlevlerini ayırt eder.	2	0	2	0
Grafik, tablo ve çizelgeyle sunulan bilgileri yorumlar.	1	1	0	100
Fiillerin anlam özelliklerini fark eder.	1	1	0	100

Sözel (TAR)				
SOSYAL BİLGİLER				
S	D	Y	B%	
3	1	2	33	Osmanlı Devleti'nin fetih siyasetini örnekler üzerinden analiz eder.
1	1	0	100	İletişim araçlarından yararlanırken haklarını kullanır ve sorumluluklarını yerine getirir.
3	0	3	0	Osmanlı Devleti'nin siyasi güç olarak ortaya çıkış sürecini ve bu süreci etkileyen faktörleri açıklar.
1	1	0	100	Medyanın sosyal değişim ve etkileşimdeki rolünü tartışır.
1	1	0	100	Bireysel ve toplumsal ilişkilerde olumlu iletişim yollarını kullanır.
1	0	1	0	İletişimi etkileyen tutum ve davranışları analiz ederek kendi tutum ve davranışlarını sorgular.

Sözel (DİN)				
Din K.ve A.B.				
S	D	Y	B%	
2	0	2	0	Varlıklar âlemini özelliklerine göre ayırt eder.
2	0	2	0	Melekleri özellikleri ve görevlerine göre sınıflandırır.
2	1	1	50	Nâs suresini okur, anlamını söyler.
1	0	1	0	Ahret hayatının aşamalarını açıklar.
1	0	1	0	İslam'da hac ibadetinin önemini ayet ve hadisler ışığında yorumlar.
1	1	0	100	Hz. İsa'nın (a.s.) hayatını ana hatlarıyla tanıtır.
1	1	0	100	Dünya hayatı ile ahiret hayatı arasındaki ilişkiyi yorumlar.
1	0	1	0	Allah'ın (c.c.) adil, merhametli ve affedicisi olması ile ahiret inancı arasındaki ilişkiyi kurar.

Sözel (İNG)				
İngilizce				
S	D	Y	B%	
3	0	3	0	Students will be able to understand short and simple texts on sports.
2	0	2	0	Students will be able to talk about other people's appearances and personalities.
1	0	1	0	Students will be able to ask questions related to the frequency of events.
1	0	1	0	Students will be able to talk about routines/daily activities by using frequency adverbs and giving explanations and
1	0	1	0	Students will be able to report on appearances and personalities of other people.
1	0	1	0	Students will be able to write simple pieces to compare people.
1	0	1	0	Students will be able to understand clear, standard speech on appearances and personalities.

Sayısal (MAT)				
Matematik				
S	D	Y	B%	
4	0	4	0	Tam sayılarla çarpma ve bölme işlemlerini yapar.
2	1	1	50	Devirli olan ve olmayan ondalık gösterimleri rasyonel sayı olarak ifade eder.
4	2	2	50	Tam sayıların kendileri ile tekrarlı çarpımını üslü nicelik olarak ifade eder.
3	2	1	67	Rasyonel sayıları sıralar ve karşılaştırır.
1	0	1	0	Tam sayılarla toplama ve çıkarma işlemlerini yapar, ilgili problemleri çözer.
2	0	2	0	Rasyonel sayıların ondalık gösterimle ifade eder.
2	1	1	50	Tam sayılarla işlemler yapmayı gerektiren problemleri çözer.
2	2	0	100	Rasyonel sayıları tanıtır ve sayı doğrusunda gösterir.

Sayısal (FEN)				
Fen				
S	D	Y	B%	
1	0	1	0	Uzay teleskobunu açıklar.
2	1	1	50	Hücresinin genel özelliklerini açıklar.
1	0	1	0	Mitozun canlılar için önemini açıklar.
1	0	1	0	Geçmişten günümüze, hücrenin yapısı ile ilgili görüşleri teknolojik gelişmelerle ilişkilendirerek tartışır.
2	1	1	50	Mitozu ve genel özelliklerini açıklar.
1	1	0	100	Sitoplazma bölünmesinin bitki ve hayvan hücrelerinde nasıl gerçekleştiğini açıklar.
2	1	1	50	Galaksilerin yapısını açıklar.
2	1	1	50	Hayvan ve bitki hücrelerini, temel kısımları ve görevleri açısından karşılaştırır.
1	0	1	0	Mitozun birbirini takip eden farklı evrelerden oluştuğunu açıklar.
1	1	0	100	Hücre-doku-organ-sistem-organizma ilişkisini açıklar.
1	1	0	100	Takim yıldızı kavramını açıklar.
1	1	0	100	Teknoloji ile uzay araştırmaları arasındaki ilişkiyi açıklar.
2	0	2	0	Teleskobun gök bilimin gelişimindeki önemine yönelik çıkarımda bulunur.
1	0	1	0	Evrenin Büyük Patlama ile oluştuğunu belirtir.
1	1	0	100	Yıldızların sıcaklıklarına göre sınıflandırır.

SINAV SONUÇ BELGESİ							
İSTANBUL / BAYRAMPAŞA / PROF.MUHARREM ERGİN ORTAOKULU							
Öğrenci				Numara		Sınıf	
BAGERB BAYSAL				367		7G	
Puan Türü	Puan	Genel Ort.	Dereceler				
			Snf	Kurum	İlçe	İl	Genel
LGS	▼ 271,783	285,650	10	180	180	2795	35738
Puanı Hesaplanan:			327	327	5293	67657	
Katılımlar:			29	327	327	5313	67888

Ders	Soru	Doğru	Yanlış	Net	Başarı %	Sınıf Ort.	Kurum Ort.	Genel Ort.
Türkçe	20	9	10	5,67	28	▲ 5,49	▼ 7,25	▼ 7,25
SOSYAL BİLGİLER	10	3	4	1,67	17	▼ 2,70	▼ 4,09	▼ 3,91
Din K.ve A.B.	10	7	1	6,67	67	▲ 2,61	▲ 4,45	▲ 4,34
İngilizce	10	3	2	2,33	23	▲ 1,65	▼ 3,69	▼ 3,48
Matematik	20	5	5	3,33	17	▲ 0,36	▲ 2,50	▲ 2,77
Fen	20	8	10	4,67	23	▼ 4,86	▼ 6,64	▼ 6,85
<b>Toplam:</b>	<b>90</b>	<b>35</b>	<b>32</b>	<b>24,33</b>	<b>27</b>	<b>▲ 17,68</b>	<b>▼ 28,61</b>	<b>▼ 28,60</b>

Soru No	12345678901234567890
Sözel (TÜR)	ACbBbdCDAD Dbc dabDac
Cevap Anh.	B ACDBABCDADCDACADBA
Sözel (TAR)	bDAaaCc
Cevap Anh.	B CDACCCACBB
Sözel (DİN)	CB CBbB DC
Cevap Anh.	B CBACBDBADC
Sözel (İNG)	C BD ac
Cevap Anh.	B CCBDBBAACD
Sayısal (MAT)	CA bAdB a a Ba
Cevap Anh.	B CADCADACBADDBBBBCDA
Sayısal (FEN)	Bcdcb aCcaac CBaAaAa
Cevap Anh.	B BAABBACCDCCDCBDABAD

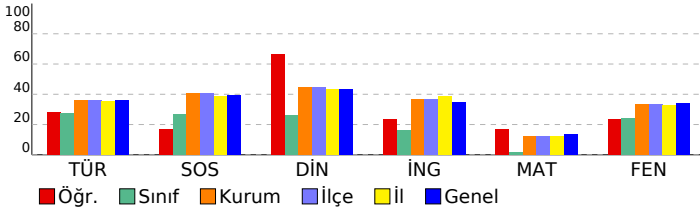

## 7. SINIF GÜÇLENDİREN KURUMSAL DENEME -2

DERSLERE GÖRE BAŞARI ANALİZİ				
<b>Sözel (TÜR)</b>				
<b>Türkçe</b>		<b>S</b>	<b>D</b>	<b>Y B%</b>
Bağlamdan yararlanarak bilmediği kelime ve kelime gruplarının anlamını tahmin eder.		1	0	1 0
Bir işi işlem basamaklarına göre yazar.		1	0	1 0
Görsellerle ilgili soruları cevaplar.		1	1	0 100
Metinle ilgili soruları cevaplar.		1	0	1 0
Deyim ve atasözlerinin metne katkısını belirler.		1	0	1 0
Okudukları ile ilgili çıkarımlarda bulunur.		3	0	2 0
Metnin içeriğine uygun başlık/başlıklar belirler.		1	0	1 0
Metnin içeriğini yorumlar.		1	1	0 100
Metindeki söz sanatlarını tespit eder.		1	1	0 100
Metni oluşturan unsurlar arasındaki geçiş ve bağlantı ifadelerinin anlama olan katkısını değerlendirir.		1	1	0 100
Yazdıklarını düzenler.		2	2	0 100
Metinde ele alınan sorunlara farklı çözümler üretir.		2	1	1 50
Çekim eklerinin işlevlerini ayırt eder.		2	1	1 50
Grafik, tablo ve çizelgeyle sunulan bilgileri yorumlar.		1	0	1 0
Faillerin anlam özelliklerini fark eder.		1	1	0 100
<b>Sözel (TAR)</b>				
<b>SOSYAL BİLGİLER</b>				
<b>S</b>	<b>D</b>	<b>Y</b>	<b>B%</b>	
Osmanlı Devleti'nin fetih siyasetini örnekler üzerinden analiz eder.		3	1	1 33
İletişim araçlarından yararlanırken haklarını kullanır ve sorumluluklarını yerine getirir.		1	0	0 0
Osmanlı Devleti'nin siyasi güç olarak ortaya çıkış sürecini ve bu süreci etkileyen faktörleri açıklar.		3	0	2 0
Medyanın sosyal değişim ve etkileşimdeki rolünü tartışır.		2	1	1 50
Bireysel ve toplumsal ilişkilerde olumlu iletişim yollarını kullanır.		1	0	1 0
İletişimi etkileyen tutum ve davranışları analiz ederek kendi tutum ve davranışlarını sorgular.		1	1	0 100
<b>Sözel (DİN)</b>				
<b>Din K.ve A.B.</b>				
<b>S</b>	<b>D</b>	<b>Y</b>	<b>B%</b>	
Varlıkların değerini özelliklerine göre ayırt eder.		2	1	0 50
Melekleri özellikleri ve görevlerine göre sınıflandırır.		2	1	1 50
Nâs suresini okur, anlamını söyler.		2	1	0 50
Ahret hayatının aşamalarını açıklar.		1	1	0 100
İslam'da hac ibadetinin önemini ayet ve hadisler ışığında yorumlar.		1	1	0 100
Hz. İsa'nın (a.s.) hayatını ana hatlarıyla tanıtır.		1	0	0 0
Dünya hayatı ile ahiret hayatı arasındaki ilişkiyi yorumlar.		1	1	0 100
Allah'ın (c.c.) adil, merhametli ve affedicisi olması ile ahiret inancı arasındaki ilişkiyi kurar.		1	1	0 100
<b>Sözel (İNG)</b>				
<b>İngilizce</b>				
<b>S</b>	<b>D</b>	<b>Y</b>	<b>B%</b>	
Students will be able to understand short and simple texts on sports.		3	2	0 67
Students will be able to talk about other people's appearances and personalities.		2	0	0 0
Students will be able to ask questions related to the frequency of events.		1	0	0 0
Students will be able to talk about routines/daily activities by using frequency adverbs and giving explanations and		1	0	1 0
Students will be able to report on appearances and personalities of other people.		1	0	1 0
Students will be able to write simple pieces to compare people.		1	1	0 100
Students will be able to understand clear, standard speech on appearances and personalities.		1	0	0 0
<b>Sayısal (MAT)</b>				
<b>Matematik</b>				
<b>S</b>	<b>D</b>	<b>Y</b>	<b>B%</b>	
Tam sayılarla çarpma ve bölme işlemlerini yapar.		4	1	0 25
Devirli olan ve olmayan ondalık gösterimleri rasyonel sayı olarak ifade eder.		2	0	0 0
Tam sayıların kendileri ile tekrarlı çarpımını üslü nicelik olarak ifade eder.		4	1	1 25
Rasyonel sayıları sıralar ve karşılaştırır.		3	0	1 0
Tam sayılarla toplama ve çıkarma işlemlerini yapar, ilgili problemleri çözer.		1	0	1 0
Rasyonel sayıların ondalık gösterimle ifade eder.		2	0	1 0
Tam sayılarla işlemler yapmayı gerektiren problemleri çözer.		2	2	0 100
Rasyonel sayıları tanıtır ve sayı doğrusunda gösterir.		2	1	1 50
<b>Sayısal (FEN)</b>				
<b>Fen</b>				
<b>S</b>	<b>D</b>	<b>Y</b>	<b>B%</b>	
Uzay teleskobunu açıklar.		1	0	1 0
Hücresinin genel özelliklerini açıklar.		2	1	1 50
Mitozun canlılar için önemini açıklar.		1	0	1 0
Geçmişten günümüze, hücrenin yapısı ile ilgili görüşleri teknolojik gelişmelerle ilişkilendirerek tartışır.		1	1	0 100
Mitozu ve genel özelliklerini açıklar.		2	0	2 0
Sitoplazma bölünmesinin bitki ve hayvan hücrelerinde nasıl gerçekleştiğini açıklar.		1	1	0 100
Galaksilerin yapısını açıklar.		2	1	1 50
Hayvan ve bitki hücrelerini, temel kısımları ve görevleri açısından karşılaştırır.		2	1	0 50
Mitozun birbirini takip eden farklı evrelerden oluştuğunu açıklar.		1	1	0 100
Hücre-doku-organ-sistem-organizma ilişkisini açıklar.		1	0	1 0
Takim yıldızı kavramını açıklar.		1	0	1 0
Teknoloji ile uzay araştırmaları arasındaki ilişkiyi açıklar.		1	0	0 0
Teleskobun gök bilim gelişimindeki önemine yönelik çıkarımda bulunur.		2	2	0 100
Evrenin Büyük Patlama ile oluştuğunu belirtir.		1	0	1 0
Yıldızların sıcaklıklarına göre sınıflandırır.		1	0	1 0

## SINAV SONUÇ BELGESİ

## 7. SINIF GÜÇLENDİREN KURUMSAL DENEME -2

İSTANBUL / BAYRAMPAŞA / PROF.MUHARREM ERGİN ORTAOKULU

## DERSLERE GÖRE BAŞARI ANALİZİ

Öğrenci		Numara		Sınıf			
BARAN*CAN ORAN		1296		7G			
Puan Türü	Puan	Genel Ort.	Dereceler				
			Snf	Kurum	İlçe	İl	Genel
LGS	▼ 248,827	285,650	15	218	218	3409	43803
Puanı Hesaplanan:			327	327	5293	67657	
Katılımlar:			29	327	327	5313	67888

Ders	Soru	Doğru	Yanlış	Net	Başarı %	Sınıf Ort.	Kurum Ort.	Genel Ort.
Türkçe	20	9	8	6,33	32	▲ 5,49	▼ 7,25	▼ 7,25
SOSYAL BİLGİLER	10	1	7	-1,33	-13	▼ 2,70	▼ 4,09	▼ 3,91
Din K.ve A.B.	10	2	7	-0,33	-3	▼ 2,61	▼ 4,45	▼ 4,34
İngilizce	10	2	8	-0,67	-7	▼ 1,65	▼ 3,69	▼ 3,48
Matematik	20	5	12	1,00	5	▲ 0,36	▼ 2,50	▼ 2,77
Fen	20	9	8	6,33	32	▲ 4,86	▼ 6,64	▼ 6,85
<b>Toplam:</b>	<b>90</b>	<b>28</b>	<b>50</b>	<b>11,33</b>	<b>13</b>	▼ 17,68	▼ 28,61	▼ 28,60

Soru No	12345678901234567890
Sözel (TÜR)	cacAC dCDab Ddc BDCA
Cevap Anh.	ABDACABCDADCBABDCA
Sözel (TAR)	cBa daa ca
Cevap Anh.	BBCACCCADC
Sözel (DİN)	aaAabd cBd
Cevap Anh.	CDABDBCABC
Sözel (İNG)	bbddadDdaC
Cevap Anh.	DCAABBDBCC
Sayısal (MAT)	cDbdaBc Bac dbbAda C
Cevap Anh.	ADCBBBDBDABCADACDAC
Sayısal (FEN)	bABAbB cC C CaABccdc
Cevap Anh.	DABADBCDCDCCABBAAB

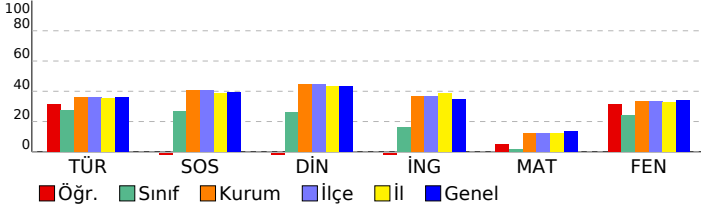

Sözel (TÜR)	S	D	Y	B%
<b>Türkçe</b>				
Bağlamdan yararlanarak bilmediği kelime ve kelime gruplarının anlamını tahmin eder.	1	0	1	0
Bir işi işlem basamaklarına göre yazar.	1	0	1	0
Görsellerle ilgili soruları cevaplar.	1	0	1	0
Metinle ilgili soruları cevaplar.	1	1	0	100
Deyim ve atasözlerinin metne katkısını belirler.	1	1	0	100
Okudukları ile ilgili çıkarımlarda bulunur.	3	0	2	0
Metnin içeriğine uygun başlık/başlıklar belirler.	1	1	0	100
Metnin içeriğini yorumlar.	1	1	0	100
Metindeki söz sanatlarını tespit eder.	1	0	1	0
Metni oluşturan unsurlar arasındaki geçiş ve bağlantı ifadelerinin anlama olan katkısını değerlendirir.	1	0	0	0
Yazdıklarını düzenler.	2	2	0	100
Metinde ele alınan sorunlara farklı çözümler üretir.	2	0	2	0
Çekim eklerinin işlevlerini ayırt eder.	2	1	0	50
Grafik, tablo ve çizelgeyle sunulan bilgileri yorumlar.	1	1	0	100
Faillerin anlam özelliklerini fark eder.	1	1	0	100

Sözel (TAR)	S	D	Y	B%
<b>SOSYAL BİLGİLER</b>				
Osmanlı Devleti'nin fetih siyasetini örnekler üzerinden analiz eder.	3	0	3	0
İletişim araçlarından yararlanırken haklarını kullanır ve sorumluluklarını yerine getirir.	1	1	0	100
Osmanlı Devleti'nin siyasi güç olarak ortaya çıkış sürecini ve bu süreci etkileyen faktörleri açıklar.	3	0	2	0
Medyanın sosyal değişim ve etkileşimdeki rolünü tartışır.	1	0	1	0
Bireysel ve toplumsal ilişkilerde olumlu iletişim yollarını kullanır.	1	0	1	0
İletişimi etkileyen tutum ve davranışları analiz ederek kendi tutum ve davranışlarını sorgular.	1	0	0	0

Sözel (DİN)	S	D	Y	B%
<b>Din K.ve A.B.</b>				
Varlıklar âlemini özelliklerine göre ayırt eder.	2	1	1	50
Melekleri özellikleri ve görevlerine göre sınıflandırır.	2	0	2	0
Nâs suresini okur, anlamını söyler.	2	1	1	50
Ahiret hayatının aşamalarını açıklar.	1	0	1	0
İslam'da hac ibadetinin önemini ayet ve hadisler ışığında yorumlar.	1	0	0	0
Hz. İsa'nın (a.s.) hayatını ana hatlarıyla tanıtır.	1	0	1	0
Dünya hayatı ile ahiret hayatı arasındaki ilişkiyi yorumlar.	1	1	0	100
Allah'ın (c.c.) adil, merhametli ve affedicisi olması ile ahiret inancı arasındaki ilişkiyi kurar.	1	0	1	0

Sözel (İNG)	S	D	Y	B%
<b>İngilizce</b>				
Students will be able to understand short and simple texts on sports.	3	1	2	33
Students will be able to talk about other people's appearances and personalities.	2	0	2	0
Students will be able to ask questions related to the frequency of events.	1	0	1	0
Students will be able to talk about routines/daily activities by using frequency adverbs and giving explanations and	1	0	1	0
Students will be able to report on appearances and personalities of other people.	1	0	1	0
Students will be able to write simple pieces to compare people.	1	1	0	100
Students will be able to understand clear, standard speech on appearances and personalities.	1	0	1	0

Sayısal (MAT)	S	D	Y	B%
<b>Matematik</b>				
Tam sayılarla çarpma ve bölme işlemlerini yapar.	4	2	1	50
Devirli olan ve olmayan ondalık gösterimleri rasyonel sayı olarak ifade eder.	2	0	2	0
Tam sayıların kendileri ile tekrarlı çarpımını üslü nicelik olarak ifade eder.	4	2	2	50
Rasyonel sayıları sıralar ve karşılaştırır.	3	0	3	0
Tam sayılarla toplama ve çıkarma işlemlerini yapar, ilgili problemleri çözer.	1	0	0	0
Rasyonel sayıların ondalık gösterimle ifade eder.	2	0	2	0
Tam sayılarla işlemler yapmayı gerektiren problemleri çözer.	2	1	1	50
Rasyonel sayıları tanıtır ve sayı doğrusunda gösterir.	2	0	1	0

Sayısal (FEN)	S	D	Y	B%
<b>Fen</b>				
Uzay teleskobunu açıklar.	1	0	1	0
Hücrenin genel özelliklerini açıklar.	2	1	1	50
Mitozun canlılar için önemini açıklar.	1	1	0	100
Geçmişten günümüze, hücrenin yapısı ile ilgili görüşleri teknolojik gelişmelerle ilişkilendirerek tartışır.	1	1	0	100
Mitozu ve genel özelliklerini açıklar.	2	1	1	50
Sitoplazma bölünmesinin bitki ve hayvan hücrelerinde nasıl gerçekleştiğini açıklar.	1	1	0	100
Galaksilerin yapısını açıklar.	2	0	1	0
Hayvan ve bitki hücrelerini, temel kısımları ve görevleri açısından karşılaştırır.	2	1	1	50
Mitozun birbirini takip eden farklı evrelerden oluştuğunu açıklar.	1	1	0	100
Hücre-doku-organ-sistem-organizma ilişkisini açıklar.	1	0	0	0
Takim yıldızı kavramını açıklar.	1	0	0	0
Teknoloji ile uzay araştırmaları arasındaki ilişkiyi açıklar.	1	1	0	100
Teleskobun gök bilim gelişimindeki önemine yönelik çıkarımda bulunur.	2	1	1	50
Evrenin Büyük Patlama ile oluştuğunu belirtir.	1	0	1	0
Yıldızların sıcaklıklarına göre sınıflandırır.	1	0	1	0

## SINAV SONUÇ BELGESİ

İSTANBUL / BAYRAMPAŞA / PROF.MUHARREM ERGİN ORTAOKULU

Öğrenci	Numara	Sınıf
BEİİNAY AK BABA	1317	7G

Puan Türü	Puan	Genel Ort.	Dereceler				
			Snf	Kurum	İlçe	İl	Genel
LGS	▼ 224,150	285,650	19	252	252	4047	52638
Puanı Hesaplanan:			327	327	5293	67657	
Katılımlar:			29	327	327	5313	67888

Ders	Soru	Doğru	Yanlış	Net	Başarı %	Sınıf Ort.	Kurum Ort.	Genel Ort.
Türkçe	20	6	14	1,33	7	▼ 5,49	▼ 7,25	▼ 7,25
SOSYAL BİLGİLER	10	2	8	-0,67	-7	▼ 2,70	▼ 4,09	▼ 3,91
Din K.ve A.B.	10	0	10	-3,33	-33	▼ 2,61	▼ 4,45	▼ 4,34
İngilizce	10	4	6	2,00	20	▲ 1,65	▼ 3,69	▼ 3,48
Matematik	20	8	12	4,00	20	▲ 0,36	▲ 2,50	▲ 2,77
Fen	20	7	13	2,67	13	▼ 4,86	▼ 6,64	▼ 6,85
<b>Toplam:</b>	<b>90</b>	<b>27</b>	<b>63</b>	<b>6,00</b>	<b>7</b>	<b>▼ 17,68</b>	<b>▼ 28,61</b>	<b>▼ 28,60</b>

Soru No	12345678901234567890
Sözel (TÜR)	AC*ccabbdBbaadAaADac
Cevap Anh.	B ACDBABCADDCBCACADBA
Sözel (TAR)	CadbaCdacc
Cevap Anh.	B CDACCCACBB
Sözel (DİN)	dacdcbaadb
Cevap Anh.	B CBACBDBADC
Sözel (İNG)	ddBcdCAACc
Cevap Anh.	B CCBDBBAACD
Sayısal (MAT)	accdADACBdcBDDcdcdac
Cevap Anh.	B CADCADACBADBDBBBCDA
Sayısal (FEN)	dAcddbaCDaDaCdDdacD
Cevap Anh.	B BAABBACCCDCDCBDABAD

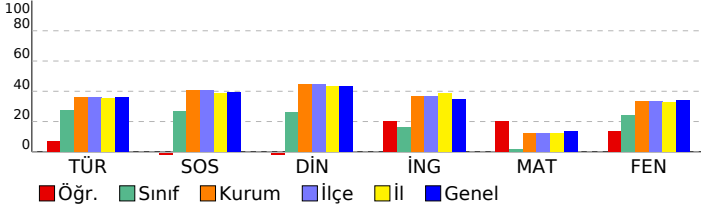

## 7. SINIF GÜÇLENDİREN KURUMSAL DENEME -2

## DERSLERE GÖRE BAŞARI ANALİZİ

Sözel (TÜR)	S	D	Y	B%
<b>Türkçe</b>				
Bağlamdan yararlanarak bilmediği kelime ve kelime gruplarının anlamını tahmin eder.	1	0	1	0
Bir işi işlem basamaklarına göre yazar.	1	0	1	0
Görsellerle ilgili soruları cevaplar.	1	1	0	100
Metinle ilgili soruları cevaplar.	1	1	0	100
Deyim ve atasözlerinin metne katkısını belirler.	1	0	1	0
Okudukları ile ilgili çıkarımlarda bulunur.	3	1	2	33
Metnin içeriğine uygun başlık/başlıklar belirler.	1	0	1	0
Metnin içeriğini yorumlar.	1	0	1	0
Metindeki söz sanatlarını tespit eder.	1	1	0	100
Metni oluşturan unsurlar arasındaki geçiş ve bağlantı ifadelerinin anlama olan katkısını değerlendirir.	1	0	1	0
Yazdıklarını düzenler.	2	1	1	50
Metinde ele alınan sorunlara farklı çözümler üretir.	2	0	2	0
Çekim eklerinin işlevlerini ayırt eder.	2	0	2	0
Grafik, tablo ve çizelgeyle sunulan bilgileri yorumlar.	1	0	1	0
Faillerin anlam özelliklerini fark eder.	1	1	0	100

Sözel (TAR)	S	D	Y	B%
<b>SOSYAL BİLGİLER</b>				
Osmanlı Devleti'nin fetih siyasetini örnekler üzerinden analiz eder.	3	0	3	0
İletişim araçlarından yararlanırken haklarını kullanır ve sorumluluklarını yerine getirir.	1	0	1	0
Osmanlı Devleti'nin siyasi güç olarak ortaya çıkış sürecini ve bu süreci etkileyen faktörleri açıklar.	3	1	2	33
Medyanın sosyal değişim ve etkileşimdeki rolünü tartışır.	1	1	0	100
Bireysel ve toplumsal ilişkilerde olumlu iletişim yollarını kullanır.	1	0	1	0
İletişimi etkileyen tutum ve davranışları analiz ederek kendi tutum ve davranışlarını sorgular.	1	0	1	0

Sözel (DİN)	S	D	Y	B%
<b>Din K.ve A.B.</b>				
Varlıklar âlemini özelliklerine göre ayırt eder.	2	0	2	0
Melekleri özellikleri ve görevlerine göre sınıflandırır.	2	0	2	0
Nâs suresini okur, anlamını söyler.	2	0	2	0
Ahret hayatının aşamalarını açıklar.	1	0	1	0
İslam'da hac ibadetinin önemini ayet ve hadisler ışığında yorumlar.	1	0	1	0
Hz. İsa'nın (a.s.) hayatını ana hatlarıyla tanıtır.	1	0	1	0
Dünya hayatı ile ahiret hayatı arasındaki ilişkiyi yorumlar.	1	0	1	0
Allah'ın (c.c.) adil, merhametli ve affedicisi olması ile ahiret inancı arasındaki ilişkiyi kurar.	1	0	1	0

Sözel (İNG)	S	D	Y	B%
<b>İngilizce</b>				
Students will be able to understand short and simple texts on sports.	3	1	2	33
Students will be able to talk about other people's appearances and personalities.	2	1	1	50
Students will be able to ask questions related to the frequency of events.	1	1	0	100
Students will be able to talk about routines/daily activities by using frequency adverbs and giving explanations and	1	1	0	100
Students will be able to report on appearances and personalities of other people.	1	0	1	0
Students will be able to write simple pieces to compare people.	1	0	1	0
Students will be able to understand clear, standard speech on appearances and personalities.	1	0	1	0

Sayısal (MAT)	S	D	Y	B%
<b>Matematik</b>				
Tam sayılarla çarpma ve bölme işlemlerini yapar.	4	1	3	25
Devirli olan ve olmayan ondalık gösterimleri rasyonel sayı olarak ifade eder.	2	0	2	0
Tam sayıların kendileri ile tekrarlı çarpımını üslü nicelik olarak ifade eder.	4	1	3	25
Rasyonel sayıları sıralar ve karşılaştırır.	3	1	2	33
Tam sayılarla toplama ve çıkarma işlemlerini yapar, ilgili problemleri çözer.	1	1	0	100
Rasyonel sayıların ondalık gösterimle ifade eder.	2	0	2	100
Tam sayılarla işlemler yapmayı gerektiren problemleri çözer.	2	2	0	100
Rasyonel sayıları tanıtır ve sayı doğrusunda gösterir.	2	0	2	0

Sayısal (FEN)	S	D	Y	B%
<b>Fen</b>				
Uzay teleskobunu açıklar.	1	1	0	100
Hücrenin genel özelliklerini açıklar.	2	0	2	0
Mitozun canlılar için önemini açıklar.	1	0	1	0
Geçmişten günümüze, hücrenin yapısı ile ilgili görüşleri teknolojik gelişmelerle ilişkilendirerek tartışır.	1	0	1	0
Mitozu ve genel özelliklerini açıklar.	2	1	1	50
Sitoplazma bölünmesinin bitki ve hayvan hücrelerinde nasıl gerçekleştiğini açıklar.	1	0	1	0
Galaksilerin yapısını açıklar.	2	1	1	50
Hayvan ve bitki hücrelerini, temel kısımları ve görevleri açısından karşılaştırır.	2	1	1	50
Mitozun birbirini takip eden farklı evrelerden oluştuğunu açıklar.	1	0	1	0
Hücre-doku-organ-sistem-organizma ilişkisini açıklar.	1	1	0	100
Takım yıldızı kavramını açıklar.	1	1	0	100
Teknoloji ile uzay araştırmaları arasındaki ilişkiyi açıklar.	1	0	1	0
Teleskobun gök bilim gelişimindeki önemine yönelik çıkarımda bulunur.	2	0	2	0
Evrenin Büyük Patlama ile oluştuğunu belirtir.	1	0	1	0
Yıldızların sıcaklıklarına göre sınıflandırır.	1	1	0	100

SINAV SONUÇ BELGESİ							
İSTANBUL / BAYRAMPAŞA / PROF.MUHARREM ERGİN ORTAOKULU							
Öğrenci			Numara		Sınıf		
BERAT* ELMAS			1369		7G		
Puan Türü	Puan	Genel Ort.	Dereceler				
			Snf	Kurum	İlçe	İl	Genel
LGS	▼ 177,887	285,650	27	321	321	5169	66325
Puani Hesaplanan:			327	327	5293	67657	
Katılımlar:			29	327	327	5313	67888

Ders	Soru	Doğru	Yanlış	Net	Başarı %	Sınıf Ort.	Kurum Ort.	Genel Ort.
Türkçe	20	3	17	-2,67	-13	▼ 5,49	▼ 7,25	▼ 7,25
SOSYAL BİLGİLER	10	0	10	-3,33	-33	▼ 2,70	▼ 4,09	▼ 3,91
Din K.ve A.B.	10	3	7	0,67	7	▼ 2,61	▼ 4,45	▼ 4,34
İngilizce	10	2	8	-0,67	-7	▼ 1,65	▼ 3,69	▼ 3,48
Matematik	20	5	15	0,00	0	▼ 0,36	▼ 2,50	▼ 2,77
Fen	20	5	15	0,00	0	▼ 4,86	▼ 6,64	▼ 6,85
<b>Toplam:</b>	<b>90</b>	<b>18</b>	<b>72</b>	<b>-6,00</b>	<b>-7</b>	<b>▼ 17,68</b>	<b>▼ 28,61</b>	<b>▼ 28,60</b>

Soru No	12345678901234567890
Sözel (TÜR)	bCDabcbcbCcbadbcccd
Cevap Anh.	B ACDBABCDADDCBACADBA
Sözel (TAR)	abcdabcaad
Cevap Anh.	B CDACCCACBB
Sözel (DİN)	adACBbdcaa
Cevap Anh.	B CBACBDBADC
Sözel (İNG)	aaaaaAAaa
Cevap Anh.	B CCBDBBAACD
Sayısal (MAT)	aAbdcacCBdacDbadcCbc
Cevap Anh.	B CADCADACBADBDBBBCDA
Sayısal (FEN)	aAAaaAaaaaaAaAa
Cevap Anh.	B BAABBACCCDCDCBDBAD

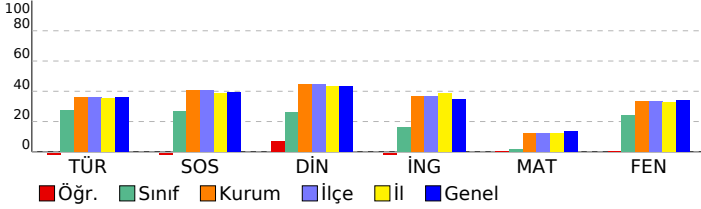

## 7. SINIF GÜÇLENDİREN KURUMSAL DENEME -2

DERSLERE GÖRE BAŞARI ANALİZİ				
Sözel (TÜR)				
Türkçe	S	D	Y	B%
Bağlamdan yararlanarak bilmediği kelime ve kelime gruplarının anlamını tahmin eder.	1	0	1	0
Bir işi işlem basamaklarına göre yazar.	1	0	1	0
Görsellerle ilgili soruları cevaplar.	1	0	1	0
Metinle ilgili soruları cevaplar.	1	0	1	0
Deyim ve atasözlerinin metne katkısını belirler.	1	0	1	0
Okudukları ile ilgili çıkarımlarda bulunur.	3	1	2	33
Metnin içeriğine uygun başlık/başlıklar belirler.	1	0	1	0
Metnin içeriğini yorumlar.	1	0	1	0
Metindeki söz sanatlarını tespit eder.	1	0	1	0
Metni oluşturan unsurlar arasındaki geçiş ve bağlantı ifadelerinin anlama olan katkısını değerlendirir.	1	0	1	0
Yazdıklarını düzenler.	2	1	1	50
Metinde ele alınan sorunlara farklı çözümler üretir.	2	0	2	0
Çekim eklerinin işlevlerini ayırt eder.	2	0	2	0
Grafik, tablo ve çizelgeyle sunulan bilgileri yorumlar.	1	1	0	100
Faillerin anlam özelliklerini fark eder.	1	0	1	0

Sözel (TAR)				
SOSYAL BİLGİLER				
S	D	Y	B%	
Osmanlı Devleti'nin fetih siyasetini örnekler üzerinden analiz eder.	3	0	3	0
İletişim araçlarından yararlanırken haklarını kullanır ve sorumluluklarını yerine getirir.	1	0	1	0
Osmanlı Devleti'nin siyasi güç olarak ortaya çıkış sürecini ve bu süreci etkileyen faktörleri açıklar.	3	0	3	0
Medyanın sosyal değişim ve etkileşimdeki rolünü tartışır.	1	0	1	0
Bireysel ve toplumsal ilişkilerde olumlu iletişim yollarını kullanır.	1	0	1	0
İletişimi etkileyen tutum ve davranışları analiz ederek kendi tutum ve davranışlarını sorgular.	1	0	1	0

Sözel (DİN)				
Din K.ve A.B.				
S	D	Y	B%	
Varlıklar âlemini özelliklerine göre ayırt eder.	2	0	2	0
Melekleri özellikleri ve görevlerine göre sınıflandırır.	2	0	2	0
Nâs suresini okur, anlamını söyler.	2	1	1	50
Ahiret hayatının aşamalarını açıklar.	1	0	1	0
İslam'da hac ibadetinin önemini ayet ve hadisler ışığında yorumlar.	1	1	0	100
Hz. İsa'nın (a.s.) hayatını ana hatlarıyla tanıtır.	1	1	0	100
Dünya hayatı ile ahiret hayatı arasındaki ilişkiyi yorumlar.	1	0	1	0
Allah'ın (c.c.) adil, merhametli ve affedicisi olması ile ahiret inancı arasındaki ilişkiyi kurar.	1	0	1	0

Sözel (İNG)				
İngilizce				
S	D	Y	B%	
Students will be able to understand short and simple texts on sports.	3	0	3	0
Students will be able to talk about other people's appearances and personalities.	2	0	2	0
Students will be able to ask questions related to the frequency of events.	1	1	0	100
Students will be able to talk about routines/daily activities by using frequency adverbs and giving explanations and	1	1	0	100
Students will be able to report on appearances and personalities of other people.	1	0	1	0
Students will be able to write simple pieces to compare people.	1	0	1	0
Students will be able to understand clear, standard speech on appearances and personalities.	1	0	1	0

Sayısal (MAT)				
Matematik				
S	D	Y	B%	
Tam sayılarla çarpma ve bölme işlemlerini yapar.	4	1	3	25
Devirli olan ve olmayan ondalık gösterimleri rasyonel sayı olarak ifade eder.	2	1	1	50
Tam sayıların kendileri ile tekrarlı çarpımını üslü nicelik olarak ifade eder.	4	0	4	0
Rasyonel sayıları sıralar ve karşılaştırır.	3	0	3	0
Tam sayılarla toplama ve çıkarma işlemlerini yapar, ilgili problemleri çözer.	1	1	0	100
Rasyonel sayıların ondalık gösterimle ifade eder.	2	1	1	50
Tam sayılarla işlemler yapmayı gerektiren problemleri çözer.	2	0	2	0
Rasyonel sayıları tanıtır ve sayı doğrusunda gösterir.	2	1	1	50

Sayısal (FEN)				
Fen				
S	D	Y	B%	
Uzay teleskobunu açıklar.	1	0	1	0
Hücrenin genel özelliklerini açıklar.	2	1	1	50
Mitozun canlılar için önemini açıklar.	1	0	1	0
Geçmişten günümüze, hücrenin yapısı ile ilgili görüşleri teknolojik gelişmelerle ilişkilendirerek tartışır.	1	1	0	100
Mitozu ve genel özelliklerini açıklar.	2	0	2	0
Sitoplazma bölünmesinin bitki ve hayvan hücrelerinde nasıl gerçekleştiğini açıklar.	1	0	1	0
Galaksilerin yapısını açıklar.	2	1	1	50
Hayvan ve bitki hücrelerini, temel kısımları ve görevleri açısından karşılaştırır.	2	0	2	0
Mitozun birbirini takip eden farklı evrelerden oluştuğunu açıklar.	1	0	1	0
Hücre-doku-organ-sistem-organizma ilişkisini açıklar.	1	0	1	0
Takim yıldızı kavramını açıklar.	1	0	1	0
Teknoloji ile uzay araştırmaları arasındaki ilişkiyi açıklar.	1	1	0	100
Teleskobun gök bilim gelişimindeki önemine yönelik çıkarımda bulunur.	2	0	2	0
Evrenin Büyük Patlama ile oluştuğunu belirtir.	1	0	1	0
Yıldızların sıcaklıklarına göre sınıflandırır.	1	1	0	100

SINAV SONUÇ BELGESİ							
İSTANBUL / BAYRAMPAŞA / PROF.MUHARREM ERGİN ORTAOKULU							
Öğrenci			Numara		Sınıf		
BERRAK GÜRBÜZ			345		7G		
Puan Türü	Puan	Genel Ort.	Dereceler				
			Snf	Kurum	İlçe	İl	Genel
LGS	▲ 305,968	285,650	7	125	125	1924	24884
Puanı Hesaplanan:			327	327	5293	67657	
Katılımlar:			29	327	327	5313	67888

Ders	Soru	Doğru	Yanlış	Net	Başarı %	Sınıf Ort.	Kurum Ort.	Genel Ort.
Türkçe	20	14	6	12,00	60	▲ 5,49	▲ 7,25	▲ 7,25
SOSYAL BİLGİLER	10	3	0	3,00	30	▲ 2,70	▼ 4,09	▼ 3,91
Din K.ve A.B.	10	7	3	6,00	60	▲ 2,61	▲ 4,45	▲ 4,34
İngilizce	10	8	2	7,33	73	▲ 1,65	▲ 3,69	▲ 3,48
Matematik	20	4	13	-0,33	-2	▼ 0,36	▼ 2,50	▼ 2,77
Fen	20	11	9	8,00	40	▲ 4,86	▲ 6,64	▲ 6,85
<b>Toplam:</b>	<b>90</b>	<b>47</b>	<b>33</b>	<b>36,00</b>	<b>40</b>	<b>▲ 17,68</b>	<b>▲ 28,61</b>	<b>▲ 28,60</b>

Soru No	12345678901234567890
Sözel (TÜR)	dCdAbABCDCDADcDdBdAa
Cevap Anh.	ABDACABCDCDADCBABDCA
Sözel (TAR)	C DC
Cevap Anh.	BBCACCCADC
Sözel (DİN)	CDbaDdCABC
Cevap Anh.	CDABDBCABC
Sözel (İNG)	aCdABBDBCC
Cevap Anh.	DCAABBDBCC
Sayısal (MAT)	caBBcbc c dacDdCabd
Cevap Anh.	ADCBBBDBDABCADACDAC
Sayısal (FEN)	aAdAbdCDcDdbbdABBAaC
Cevap Anh.	DABADBCDCDCDCCABBAAB

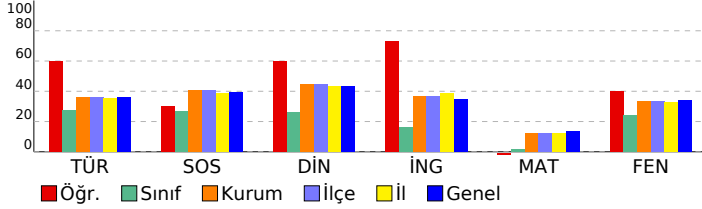

## 7. SINIF GÜÇLENDİREN KURUMSAL DENEME -2

DERSLERE GÖRE BAŞARI ANALİZİ				
Sözel (TÜR)				
Türkçe	S	D	Y	B%
Bağlamdan yararlanarak bilmediği kelime ve kelime gruplarının anlamını tahmin eder.	1	0	1	0
Bir işi işlem basamaklarına göre yazar.	1	0	1	0
Görsellerle ilgili soruları cevaplar.	1	1	0	100
Metinle ilgili soruları cevaplar.	1	1	0	100
Deyim ve atasözlerinin metne katkısını belirler.	1	0	1	0
Okudukları ile ilgili çıkarımlarda bulunur.	3	3	0	100
Metnin içeriğine uygun başlık/başlıklar belirler.	1	1	0	100
Metnin içeriğini yorumlar.	1	1	0	100
Metindeki söz sanatlarını tespit eder.	1	1	0	100
Metni oluşturan unsurlar arasındaki geçiş ve bağlantı ifadelerinin anlama olan katkısını değerlendirir.	1	1	0	100
Yazdıklarını düzenler.	2	1	1	50
Metinde ele alınan sorunlara farklı çözümler üretir.	2	1	1	50
Çekim eklerinin işlevlerini ayırt eder.	2	1	1	50
Grafik, tablo ve çizelgeyle sunulan bilgileri yorumlar.	1	1	0	100
Faillerin anlam özelliklerini fark eder.	1	1	0	100

Sözel (TAR)				
SOSYAL BİLGİLER				
S	D	Y	B%	
Osmanlı Devleti'nin fetih siyasetini örnekler üzerinden analiz eder.	3	1	0	33
İletişim araçlarından yararlanırken haklarını kullanır ve sorumluluklarını yerine getirir.	1	0	0	0
Osmanlı Devleti'nin siyasi güç olarak ortaya çıkış sürecini ve bu süreci etkileyen faktörleri açıklar.	3	1	0	33
Medyanın sosyal değişim ve etkileşimdeki rolünü tartışır.	1	0	0	0
Bireysel ve toplumsal ilişkilerde olumlu iletişim yollarını kullanır.	1	1	0	100
İletişimi etkileyen tutum ve davranışları analiz ederek kendi tutum ve davranışlarını sorgular.	1	0	0	0

Sözel (DİN)				
Din K.ve A.B.				
S	D	Y	B%	
Varlıklar âlemini özelliklerine göre ayırt eder.	2	1	1	50
Melekleri özellikleri ve görevlerine göre sınıflandırır.	2	2	0	100
Nâs suresini okur, anlamını söyler.	2	0	2	0
Ahiret hayatının aşamalarını açıklar.	1	0	1	0
İslam'da hac ibadetinin önemini ayet ve hadisler ışığında yorumlar.	1	1	0	100
Hz. İsa'nın (a.s.) hayatını ana hatlarıyla tanıtır.	1	1	0	100
Dünya hayatı ile ahiret hayatı arasındaki ilişkiyi yorumlar.	1	1	0	100
Allah'ın (c.c.) adil, merhametli ve affedicisi olması ile ahiret inancı arasındaki ilişkiyi kurar.	1	1	0	100

Sözel (İNG)				
İngilizce				
S	D	Y	B%	
Students will be able to understand short and simple texts on sports.	3	2	1	67
Students will be able to talk about other people's appearances and personalities.	2	2	0	100
Students will be able to ask questions related to the frequency of events.	1	0	1	0
Students will be able to talk about routines/daily activities by using frequency adverbs and giving explanations and	1	1	0	100
Students will be able to report on appearances and personalities of other people.	1	1	0	100
Students will be able to write simple pieces to compare people.	1	1	0	100
Students will be able to understand clear, standard speech on appearances and personalities.	1	1	0	100

Sayısal (MAT)				
Matematik				
S	D	Y	B%	
Tam sayılarla çarpma ve bölme işlemlerini yapar.	4	0	3	0
Devirli olan ve olmayan ondalık gösterimleri rasyonel sayı olarak ifade eder.	2	0	2	0
Tam sayıların kendileri ile tekrarlı çarpımını üslü nicelik olarak ifade eder.	4	2	1	50
Rasyonel sayıları sıralar ve karşılaştırır.	3	0	2	0
Tam sayılarla toplama ve çıkarma işlemlerini yapar, ilgili problemleri çözer.	1	0	1	0
Rasyonel sayıların ondalık gösterimle ifade eder.	2	0	2	0
Tam sayılarla işlemler yapmayı gerektiren problemleri çözer.	2	1	1	50
Rasyonel sayıları tanıtır ve sayı doğrusunda gösterir.	2	1	1	50

Sayısal (FEN)				
Fen				
S	D	Y	B%	
Uzay teleskobunu açıklar.	1	0	1	0
Hücrenin genel özelliklerini açıklar.	2	1	1	50
Mitozun canlılar için önemini açıklar.	1	0	1	0
Geçmişten günümüze, hücrenin yapısı ile ilgili görüşleri teknolojik gelişmelerle ilişkilendirerek tartışır.	1	1	0	100
Mitozu ve genel özelliklerini açıklar.	2	0	2	0
Sitoplazma bölünmesinin bitki ve hayvan hücrelerinde nasıl gerçekleştiğini açıklar.	1	0	1	0
Galaksilerin yapısını açıklar.	2	2	0	100
Hayvan ve bitki hücrelerini, temel kısımları ve görevleri açısından karşılaştırır.	2	1	1	50
Mitozun birbirini takip eden farklı evrelerden oluştuğunu açıklar.	1	1	0	100
Hücre-doku-organ-sistem-organizma ilişkisini açıklar.	1	1	0	100
Takim yıldızı kavramını açıklar.	1	0	1	0
Teknoloji ile uzay araştırmaları arasındaki ilişkiyi açıklar.	1	1	0	100
Teleskobun gök bilim gelişimindeki önemine yönelik çıkarımda bulunur.	2	1	1	50
Evrenin Büyük Patlama ile oluştuğunu belirtir.	1	1	0	100
Yıldızların sıcaklıklarına göre sınıflandırır.	1	1	0	100



## SINAV SONUÇ BELGESİ

İSTANBUL / BAYRAMPAŞA / PROF.MUHARREM ERGİN ORTAOKULU

Öğrenci	Numara	Sınıf
BEYZA*NUR EŞİTER	639	7G

Puan Türü	Puan	Genel Ort.	Dereceler				
			Snf	Kurum	İlçe	İl	Genel
LGS	▼ 203,211	285,650	24	295	295	4637	60277
Puanı Hesaplanan:			327	327	5293	67657	
Katılımlar:			29	327	327	5313	67888

Ders	Soru	Doğru	Yanlış	Net	Başarı %	Sınıf Ort.	Kurum Ort.	Genel Ort.
Türkçe	20	6	14	1,33	7	▼ 5,49	▼ 7,25	▼ 7,25
SOSYAL BİLGİLER	10	3	4	1,67	17	▼ 2,70	▼ 4,09	▼ 3,91
Din K.ve A.B.	10	6	4	4,67	47	▲ 2,61	▲ 4,45	▲ 4,34
İngilizce	10	5	5	3,33	33	▲ 1,65	▼ 3,69	▼ 3,48
Matematik	20	2	12	-2,00	-10	▼ 0,36	▼ 2,50	▼ 2,77
Fen	20	3	13	-1,33	-7	▼ 4,86	▼ 6,64	▼ 6,85
<b>Toplam:</b>	<b>90</b>	<b>25</b>	<b>52</b>	<b>7,67</b>	<b>9</b>	<b>▼ 17,68</b>	<b>▼ 28,61</b>	<b>▼ 28,60</b>

Soru No	12345678901234567890
Sözel (TÜR)	dCDcCaCcdBdadcbCcDdA
Cevap Anh.	B ACDBABCDADDCBCACADBA
Sözel (TAR)	bA CC adc
Cevap Anh.	B CDACCCACBB
Sözel (DİN)	CBAadbBAbC
Cevap Anh.	B CBACBDBADC
Sözel (İNG)	CCaDaBdbCc
Cevap Anh.	B CCBDBBAACD
Sayısal (MAT)	bdca A bca cdd ddc
Cevap Anh.	B CADCADACBADBDBBBCDA
Sayısal (FEN)	AdBcd adDb baabdc
Cevap Anh.	B BAABBACCCDCDCBDBAD

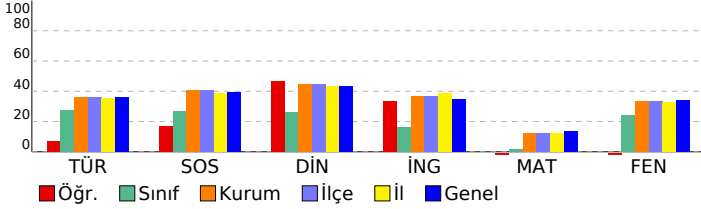

## 7. SINIF GÜÇLENDİREN KURUMSAL DENEME -2

## DERSLERE GÖRE BAŞARI ANALİZİ

Sözel (TÜR)	S	D	Y	B%
<b>Türkçe</b>				
Bağlamdan yararlanarak bilmediği kelime ve kelime gruplarının anlamını tahmin eder.	1	1	0	100
Bir işi işlem basamaklarına göre yazar.	1	0	1	0
Görsellerle ilgili soruları cevaplar.	1	1	0	100
Metinle ilgili soruları cevaplar.	1	0	1	0
Deyim ve atasözlerinin metne katkısını belirler.	1	1	0	100
Okudukları ile ilgili çıkarımlarda bulunur.	3	0	3	0
Metnin içeriğine uygun başlık/başlıklar belirler.	1	1	0	100
Metnin içeriğini yorumlar.	1	0	1	0
Metindeki söz sanatlarını tespit eder.	1	0	1	0
Metni oluşturan unsurlar arasındaki geçiş ve bağlantı ifadelerinin anlama olan katkısını değerlendirir.	1	0	1	0
Yazdıklarını düzenler.	2	1	1	50
Metinde ele alınan sorunlara farklı çözümler üretir.	2	1	1	50
Çekim eklerinin işlevlerini ayırt eder.	2	0	2	0
Grafik, tablo ve çizelgeyle sunulan bilgileri yorumlar.	1	1	0	100
Faillerin anlam özelliklerini fark eder.	1	0	1	0

Sözel (TAR)	S	D	Y	B%
<b>SOSYAL BİLGİLER</b>				
Osmanlı Devleti'nin fetih siyasetini örnekler üzerinden analiz eder.	3	0	2	0
İletişim araçlarından yararlanırken haklarını kullanır ve sorumluluklarını yerine getirir.	1	0	1	0
Osmanlı Devleti'nin siyasi güç olarak ortaya çıkış sürecini ve bu süreci etkileyen faktörleri açıklar.	3	0	1	0
Medyanın sosyal değişim ve etkileşimdeki rolünü tartışır.	1	1	0	100
Bireysel ve toplumsal ilişkilerde olumlu iletişim yollarını kullanır.	1	1	0	100
İletişimi etkileyen tutum ve davranışları analiz ederek kendi tutum ve davranışlarını sorgular.	1	1	0	100

Sözel (DİN)	S	D	Y	B%
<b>Din K.ve A.B.</b>				
Varlıklar âlemini özelliklerine göre ayırt eder.	2	2	0	100
Melekleri özellikleri ve görevlerine göre sınıflandırır.	2	0	2	0
Nâs suresini okur, anlamını söyler.	2	1	1	50
Ahret hayatının aşamalarını açıklar.	1	1	0	100
İslam'da hac ibadetinin önemini ayet ve hadisler ışığında yorumlar.	1	1	0	100
Hz. İsa'nın (a.s.) hayatını ana hatlarıyla tanıtır.	1	1	0	100
Dünya hayatı ile ahiret hayatı arasındaki ilişkiyi yorumlar.	1	1	0	100
Allah'ın (c.c.) adil, merhametli ve affedicisi olması ile ahiret inancı arasındaki ilişkiyi kurar.	1	1	0	100

Sözel (İNG)	S	D	Y	B%
<b>İngilizce</b>				
Students will be able to understand short and simple texts on sports.	3	1	2	33
Students will be able to talk about other people's appearances and personalities.	2	1	1	50
Students will be able to ask questions related to the frequency of events.	1	0	1	0
Students will be able to talk about routines/daily activities by using frequency adverbs and giving explanations and	1	0	1	0
Students will be able to report on appearances and personalities of other people.	1	1	0	100
Students will be able to write simple pieces to compare people.	1	1	0	100
Students will be able to understand clear, standard speech on appearances and personalities.	1	1	0	100

Sayısal (MAT)	S	D	Y	B%
<b>Matematik</b>				
Tam sayılarla çarpma ve bölme işlemlerini yapar.	4	1	2	25
Devirli olan ve olmayan ondalık gösterimleri rasyonel sayı olarak ifade eder.	2	0	2	0
Tam sayıların kendileri ile tekrarlı çarpımını üslü nicelik olarak ifade eder.	4	0	3	0
Rasyonel sayıları sıralar ve karşılaştırır.	3	0	3	0
Tam sayılarla toplama ve çıkarma işlemlerini yapar, ilgili problemleri çözer.	1	0	0	0
Rasyonel sayıların ondalık gösterimle ifade eder.	2	1	0	50
Tam sayılarla işlemler yapmayı gerektiren problemleri çözer.	2	0	0	0
Rasyonel sayıları tanıtır ve sayı doğrusunda gösterir.	2	0	2	0

Sayısal (FEN)	S	D	Y	B%
<b>Fen</b>				
Uzay teleskobunu açıklar.	1	0	1	0
Hücrenin genel özelliklerini açıklar.	2	0	1	0
Mitozun canlılar için önemini açıklar.	1	0	1	0
Geçmişten günümüze, hücrenin yapısı ile ilgili görüşleri teknolojik gelişmelerle ilişkilendirerek tartışır.	1	0	1	0
Mitozu ve genel özelliklerini açıklar.	2	0	2	0
Sitoplazma bölünmesinin bitki ve hayvan hücrelerinde nasıl gerçekleştiğini açıklar.	1	0	1	0
Galaksilerin yapısını açıklar.	2	0	2	0
Hayvan ve bitki hücrelerini, temel kısımları ve görevleri açısından karşılaştırır.	2	0	0	0
Mitozun birbirini takip eden farklı evrelerden oluştuğunu açıklar.	1	0	1	0
Hücre-doku-organ-sistem-organizma ilişkisini açıklar.	1	1	0	100
Takim yıldızı kavramını açıklar.	1	0	1	0
Teknoloji ile uzay araştırmaları arasındaki ilişkiyi açıklar.	1	0	1	0
Teleskobun gök bilim gelişimindeki önemine yönelik çıkarımda bulunur.	2	0	1	0
Evrenin Büyük Patlama ile oluştuğunu belirtir.	1	1	0	100
Yıldızların sıcaklıklarına göre sınıflandırır.	1	1	0	100

## SINAV SONUÇ BELGESİ

İSTANBUL / BAYRAMPAŞA / PROF.MUHARREM ERGİN ORTAOKULU

Öğrenci	Numara	Sınıf
BURÇİN APTİKADİR	647	7G

Puan Türü	Puan	Genel Ort.	Dereceler				
			Snf	Kurum	İlçe	İl	Genel
LGS	▲ 334,051	285,650	3	82	82	1308	17060
Puanı Hesaplanan:			327	327	5293	67657	
Katılımlar:			29	327	327	5313	67888

Ders	Soru	Doğru	Yanlış	Net	Başarı %	Sınıf Ort.	Kurum Ort.	Genel Ort.
Türkçe	20	16	4	14,67	73	▲ 5,49	▲ 7,25	▲ 7,25
SOSYAL BİLGİLER	10	8	1	7,67	77	▲ 2,70	▲ 4,09	▲ 3,91
Din K.ve A.B.	10	8	2	7,33	73	▲ 2,61	▲ 4,45	▲ 4,34
İngilizce	10	7	3	6,00	60	▲ 1,65	▲ 3,69	▲ 3,48
Matematik	20	3	11	-0,67	-3	▼ 0,36	▼ 2,50	▼ 2,77
Fen	20	12	5	10,33	52	▲ 4,86	▲ 6,64	▲ 6,85
<b>Toplam:</b>	<b>90</b>	<b>54</b>	<b>26</b>	<b>45,33</b>	<b>50</b>	<b>▲ 17,68</b>	<b>▲ 28,61</b>	<b>▲ 28,60</b>

Soru No	12345678901234567890
Sözel (TÜR)	ccDACAcCDCADCBABDdA
Cevap Anh.	ABDACABCDCDADCBABDCA
Sözel (TAR)	cBC CCCADC
Cevap Anh.	BBCACCCADC
Sözel (DİN)	CDABDBbABb
Cevap Anh.	CDABDBCABC
Sözel (İNG)	bCAAcDBCC
Cevap Anh.	DCAABBDBCC
Sayısal (MAT)	DCac b a cbbba cbb
Cevap Anh.	ADCBBBDBDABCADACDAC
Sayısal (FEN)	AaADaCDCDbcCCA AAd
Cevap Anh.	DABADBCDCDCABBAAB

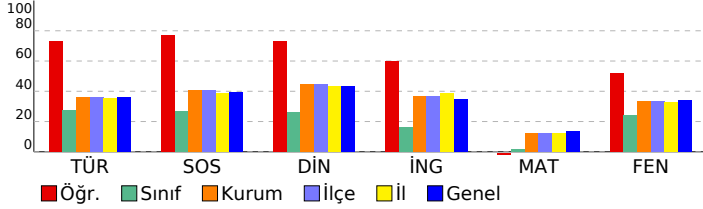

## 7. SINIF GÜÇLENDİREN KURUMSAL DENEME -2

## DERSLERE GÖRE BAŞARI ANALİZİ

Sözel (TÜR)	S	D	Y	B%
<b>Türkçe</b>				
Bağlamdan yararlanarak bilmediği kelime ve kelime gruplarının anlamını tahmin eder.	1	0	1	0
Bir işi işlem basamaklarına göre yazar.	1	0	1	0
Görsellerle ilgili soruları cevaplar.	1	1	0	100
Metinle ilgili soruları cevaplar.	1	1	0	100
Deyim ve atasözlerinin metne katkısını belirler.	1	1	0	100
Okudukları ile ilgili çıkarımlarda bulunur.	3	2	1	67
Metnin içeriğine uygun başlık/başlıklar belirler.	2	1	0	100
Metnin içeriğini yorumlar.	1	1	0	100
Metindeki söz sanatlarını tespit eder.	1	1	0	100
Metni oluşturan unsurlar arasındaki geçiş ve bağlantı ifadelerinin anlama olan katkısını değerlendirir.	1	1	0	100
Yazdıklarını düzenler.	2	1	1	50
Metinde ele alınan sorunlara farklı çözümler üretir.	2	2	0	100
Çekim eklerinin işlevlerini ayırt eder.	2	2	0	100
Grafik, tablo ve çizelgeyle sunulan bilgileri yorumlar.	1	1	0	100
Faillerin anlam özelliklerini fark eder.	1	1	0	100

Sözel (TAR)	S	D	Y	B%
<b>SOSYAL BİLGİLER</b>				
Osmanlı Devleti'nin fetih siyasetini örnekler üzerinden analiz eder.	3	2	1	67
İletişim araçlarından yararlanırken haklarını kullanır ve sorumluluklarını yerine getirir.	1	1	0	100
Osmanlı Devleti'nin siyasi güç olarak ortaya çıkış sürecini ve bu süreci etkileyen faktörleri açıklar.	3	2	0	67
Medyanın sosyal değişim ve etkileşimdeki rolünü tartışır.	1	1	0	100
Bireysel ve toplumsal ilişkilerde olumlu iletişim yollarını kullanır.	1	1	0	100
İletişimi etkileyen tutum ve davranışları analiz ederek kendi tutum ve davranışlarını sorgular.	1	1	0	100

Sözel (DİN)	S	D	Y	B%
<b>Din K.ve A.B.</b>				
Varlıklar âlemini özelliklerine göre ayırt eder.	2	2	0	100
Melekleri özellikleri ve görevlerine göre sınıflandırır.	2	2	0	100
Nâs suresini okur, anlamını söyler.	2	2	0	100
Ahiret hayatının aşamalarını açıklar.	1	1	0	100
İslam'da hac ibadetinin önemini ayet ve hadisler ışığında yorumlar.	1	1	0	100
Hz. İsa'nın (a.s.) hayatını ana hatlarıyla tanıtır.	1	1	0	100
Dünya hayatı ile ahiret hayatı arasındaki ilişkiyi yorumlar.	1	1	0	100
Allah'ın (c.c.) adil, merhametli ve affedicisi olması ile ahiret inancı arasındaki ilişkiyi kurar.	1	0	1	0

Sözel (İNG)	S	D	Y	B%
<b>İngilizce</b>				
Students will be able to understand short and simple texts on sports.	3	2	1	67
Students will be able to talk about other people's appearances and personalities.	2	1	1	50
Students will be able to ask questions related to the frequency of events.	1	1	0	100
Students will be able to talk about routines/daily activities by using frequency adverbs and giving explanations and	1	1	0	100
Students will be able to report on appearances and personalities of other people.	1	1	0	100
Students will be able to write simple pieces to compare people.	1	1	0	100
Students will be able to understand clear, standard speech on appearances and personalities.	1	1	0	100

Sayısal (MAT)	S	D	Y	B%
<b>Matematik</b>				
Tam sayılarla çarpma ve bölme işlemlerini yapar.	4	1	2	25
Devirli olan ve olmayan ondalık gösterimleri rasyonel sayı olarak ifade eder.	2	1	1	50
Tam sayıların kendileri ile tekrarlı çarpımını üslü nicelik olarak ifade eder.	4	0	2	0
Rasyonel sayıları sıralar ve karşılaştırır.	3	0	1	0
Tam sayılarla toplama ve çıkarma işlemlerini yapar, ilgili problemleri çözer.	1	0	1	0
Rasyonel sayıların ondalık gösterimle ifade eder.	2	0	2	0
Tam sayılarla işlemler yapmayı gerektiren problemleri çözer.	2	1	1	50
Rasyonel sayıları tanıtır ve sayı doğrusunda gösterir.	2	0	1	0

Sayısal (FEN)	S	D	Y	B%
<b>Fen</b>				
Uzay teleskobunu açıklar.	1	0	0	0
Hücrenin genel özelliklerini açıklar.	2	2	0	100
Mitozun canlılar için önemini açıklar.	1	0	1	0
Geçmişten günümüze, hücrenin yapısı ile ilgili görüşleri teknolojik gelişmelerle ilişkilendirerek tartışır.	1	1	0	100
Mitozu ve genel özelliklerini açıklar.	2	1	1	50
Sitoplazma bölünmesinin bitki ve hayvan hücrelerinde nasıl gerçekleştiğini açıklar.	1	0	1	0
Galaksilerin yapısını açıklar.	2	2	0	100
Hayvan ve bitki hücrelerini, temel kısımları ve görevleri açısından karşılaştırır.	2	2	0	100
Mitozun birbirini takip eden farklı evrelerden oluştuğunu açıklar.	1	1	0	100
Hücre-doku-organ-sistem-organizma ilişkisini açıklar.	1	1	0	100
Takim yıldızı kavramını açıklar.	1	0	1	0
Teknoloji ile uzay araştırmaları arasındaki ilişkiyi açıklar.	1	1	0	100
Teleskobun gök bilimin gelişimindeki önemine yönelik çıkarımda bulunur.	2	0	1	0
Evrenin Büyük Patlama ile oluştuğunu belirtir.	1	0	0	0
Yıldızların sıcaklıklarına göre sınıflandırır.	1	1	0	100

SINAV SONUÇ BELGESİ							
İSTANBUL / BAYRAMPAŞA / PROF.MUHARREM ERGİN ORTAOKULU							
Öğrenci			Numara	Sınıf			
DİYAP MUHAMMED			1370	7G			
Puan Türü	Puan	Genel Ort.	Dereceler				
			Snf	Kurum	İlçe	İl	Genel
LGS	▼ 160,220	285,650	29	327	327	5270	67482
Puanı Hesaplanan:			327	327	5293	67657	
Katılımlar:			29	327	327	5313	67888

Ders	Soru	Doğru	Yanlış	Net	Başarı %	Sınıf Ort.	Kurum Ort.	Genel Ort.
Türkçe	20	4	16	-1,33	-7	▼ 5,49	▼ 7,25	▼ 7,25
SOSYAL BİLGİLER	10	3	7	0,67	7	▼ 2,70	▼ 4,09	▼ 3,91
Din K.ve A.B.	10	0	10	-3,33	-33	▼ 2,61	▼ 4,45	▼ 4,34
İngilizce	10	2	8	-0,67	-7	▼ 1,65	▼ 3,69	▼ 3,48
Matematik	20	2	18	-4,00	-20	▼ 0,36	▼ 2,50	▼ 2,77
Fen	20	4	16	-1,33	-7	▼ 4,86	▼ 6,64	▼ 6,85
<b>Toplam:</b>	<b>90</b>	<b>15</b>	<b>75</b>	<b>-10,00</b>	<b>-11</b>	<b>▼ 17,68</b>	<b>▼ 28,61</b>	<b>▼ 28,60</b>

Soru No	12345678901234567890
Sözel (TÜR)	cCcabBdDacbabcbdcad
Cevap Anh.	B ACDBABCDADDCBACADBA
Sözel (TAR)	bDcaddAadB
Cevap Anh.	B CDACCCACBB
Sözel (DİN)	dccddcadca
Cevap Anh.	B CBACBDBADC
Sözel (İNG)	dCcaBccddc
Cevap Anh.	B CCBDBBAACD
Sayısal (MAT)	CdDbbedadbecbadaddbb
Cevap Anh.	B CADCADACBADBDBBBCDA
Sayısal (FEN)	dbcdBddacaDaabcDbBda
Cevap Anh.	B BAABBACCCDCDCBDBAD

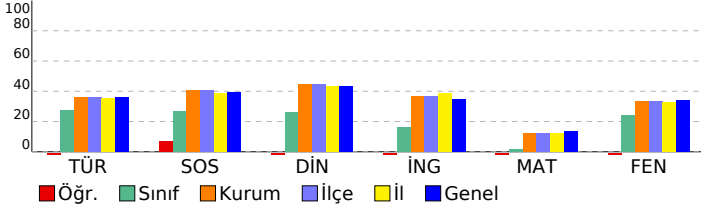

## 7. SINIF GÜÇLENDİREN KURUMSAL DENEME -2

DERSLERE GÖRE BAŞARI ANALİZİ					
Sözel (TÜR)					
Türkçe	S	D	Y	B%	
Bağlamdan yararlanarak bilmediği kelime ve kelime gruplarının anlamını tahmin eder.	1	0	1	0	
Bir işi işlem basamaklarına göre yazar.	1	0	1	0	
Görsellerle ilgili soruları cevaplar.	1	0	1	0	
Metinle ilgili soruları cevaplar.	1	0	1	0	
Deyim ve atasözlerinin metne katkısını belirler.	1	0	1	0	
Okudukları ile ilgili çıkarımlarda bulunur.	3	0	3	0	
Metnin içeriğine uygun başlık/başlıklar belirler.	1	0	1	0	
Metnin içeriğini yorumlar.	1	0	1	0	
Metindeki söz sanatlarını tespit eder.	1	0	1	0	
Metni oluşturan unsurlar arasındaki geçiş ve bağlantı ifadelerinin anlama olan katkısını değerlendirir.	1	1	0	100	
Yazdıklarını düzenler.	2	2	0	100	
Metinde ele alınan sorunlara farklı çözümler üretir.	2	1	1	50	
Çekim eklerinin işlevlerini ayırt eder.	2	0	2	0	
Grafik, tablo ve çizelgeyle sunulan bilgileri yorumlar.	1	0	1	0	
Faillerin anlam özelliklerini fark eder.	1	0	1	0	

Sözel (TAR)					
SOSYAL BİLGİLER					
Osmanlı Devleti'nin fetih siyasetini örnekler üzerinden analiz eder.	S	D	Y	B%	
Osmanlı Devleti'nin siyasi güç olarak ortaya çıkış sürecini ve bu süreci etkileyen faktörleri açıklar.	3	1	2	33	
Medyanın sosyal değişim ve etkileşimdeki rolünü tartışır.	1	0	1	0	
Bireysel ve toplumsal ilişkilerde olumlu iletişim yollarını kullanır.	1	0	1	0	
İletişimi etkileyen tutum ve davranışları analiz ederek kendi tutum ve davranışlarını sorgular.	1	0	1	0	
Sözel (DİN)					
Din K.ve A.B.	S	D	Y	B%	
Varlıkların önemini özelliklerine göre ayırt eder.	2	0	2	0	
Melekleri özellikleri ve görevlerine göre sınıflandırır.	2	0	2	0	
Nâs suresini okur, anlamını söyler.	2	0	2	0	
Ahret hayatının aşamalarını açıklar.	1	0	1	0	
İslam'da hac ibadetinin önemini ayet ve hadisler ışığında yorumlar.	1	0	1	0	
Hz. İsa'nın (a.s.) hayatını ana hatlarıyla tanıtır.	1	0	1	0	
Dünya hayatı ile ahiret hayatı arasındaki ilişkiyi yorumlar.	1	0	1	0	
Allah'ın (c.c.) adil, merhametli ve affedicisi olması ile ahiret inancı arasındaki ilişkiyi kurar.	1	0	1	0	

Sözel (İNG)					
İngilizce	S	D	Y	B%	
Students will be able to understand short and simple texts on sports.	3	0	3	0	
Students will be able to talk about other people's appearances and personalities.	2	1	1	50	
Students will be able to ask questions related to the frequency of events.	1	0	1	0	
Students will be able to talk about routines/daily activities by using frequency adverbs and giving explanations and	1	0	1	0	
Students will be able to report on appearances and personalities of other people.	1	0	1	0	
Students will be able to write simple pieces to compare people.	1	0	1	0	
Students will be able to understand clear, standard speech on appearances and personalities.	1	1	0	100	
Sayısal (MAT)					
Matematik	S	D	Y	B%	
Tam sayılarla çarpma ve bölme işlemlerini yapar.	4	1	3	25	
Devirli olan ve olmayan ondalık gösterimleri rasyonel sayı olarak ifade eder.	2	1	1	50	
Tam sayıların kendileri ile tekrarlı çarpımını üslü nicelik olarak ifade eder.	4	0	4	0	
Rasyonel sayıları sıralar ve karşılaştırır.	3	0	3	0	
Tam sayılarla toplama ve çıkarma işlemlerini yapar, ilgili problemleri çözer.	1	0	1	0	
Rasyonel sayıların ondalık gösterimle ifade eder.	2	0	2	0	
Tam sayılarla işlemler yapmayı gerektiren problemleri çözer.	2	0	2	0	
Rasyonel sayıları tanıtır ve sayı doğrusunda gösterir.	2	0	2	0	

Sayısal (FEN)					
Fen	S	D	Y	B%	
Uzay teleskobunu açıklar.	1	0	1	0	
Hücrenin genel özelliklerini açıklar.	2	0	2	0	
Mitozun canlılar için önemini açıklar.	1	0	1	100	
Geçmişten günümüze, hücrenin yapısı ile ilgili görüşleri teknolojik gelişmelerle ilişkilendirerek tartışır.	1	0	1	0	
Mitozu ve genel özelliklerini açıklar.	2	1	1	50	
Sitoplazma bölünmesinin bitki ve hayvan hücrelerinde nasıl gerçekleştiğini açıklar.	1	0	1	0	
Galaksilerin yapısını açıklar.	2	0	2	0	
Hayvan ve bitki hücrelerini, temel kısımları ve görevleri açısından karşılaştırır.	2	0	2	0	
Mitozun birbirini takip eden farklı evrelerden oluştuğunu açıklar.	1	0	1	0	
Hücre-doku-organ-sistem-organizma ilişkisini açıklar.	1	1	0	100	
Takım yıldızı kavramını açıklar.	1	0	1	0	
Teknoloji ile uzay araştırmaları arasındaki ilişkiyi açıklar.	1	0	1	0	
Teleskobun gök bilim gelişimindeki önemine yönelik çıkarımda bulunur.	2	1	1	50	
Evrenin Büyük Patlama ile oluştuğunu belirtir.	1	0	1	0	
Yıldızların sıcaklıklarına göre sınıflandırır.	1	0	1	0	

SINAV SONUÇ BELGESİ							
İSTANBUL / BAYRAMPAŞA / PROF.MUHARREM ERGİN ORTAOKULU							
Öğrenci			Numara		Sınıf		
ECESU* GÜNER			156		7G		
Puan Türü	Puan	Genel Ort.	Dereceler				
			Snf	Kurum	İlçe	İl	Genel
LGS	▼ 208,048	285,650	23	290	290	4513	58616
Puanı Hesaplanan:			327	327	5293	67657	
Katılımlar:			29	327	327	5313	67888

Ders	Soru	Doğru	Yanlış	Net	Başarı %	Sınıf Ort.	Kurum Ort.	Genel Ort.
Türkçe	20	5	14	0,33	2	▼ 5,49	▼ 7,25	▼ 7,25
SOSYAL BİLGİLER	10	4	6	2,00	20	▼ 2,70	▼ 4,09	▼ 3,91
Din K.ve A.B.	10	3	7	0,67	7	▼ 2,61	▼ 4,45	▼ 4,34
İngilizce	10	2	8	-0,67	-7	▼ 1,65	▼ 3,69	▼ 3,48
Matematik	20	3	9	0,00	0	▼ 0,36	▼ 2,50	▼ 2,77
Fen	20	6	12	2,00	10	▼ 4,86	▼ 6,64	▼ 6,85
<b>Toplam:</b>	<b>90</b>	<b>23</b>	<b>56</b>	<b>4,33</b>	<b>5</b>	<b>▼ 17,68</b>	<b>▼ 28,61</b>	<b>▼ 28,60</b>

Soru No	12345678901234567890
Sözel (TÜR)	dcDdCdBcbacb ddaDbA
Cevap Anh.	ABDACABCDADCBABDCA
Sözel (TAR)	cBCdbCabDb
Cevap Anh.	BBACCCADC
Sözel (DİN)	CcAbcadbad
Cevap Anh.	CDABBCABC
Sözel (İNG)	cCdcaaacbc
Cevap Anh.	DCAABBDBCC
Sayısal (MAT)	c aa c Dbc aACc d
Cevap Anh.	ADCBBDBDABCADACDAC
Sayısal (FEN)	bAddcBbcCcbDddAaa A
Cevap Anh.	DABADBCDCDCABBAAB

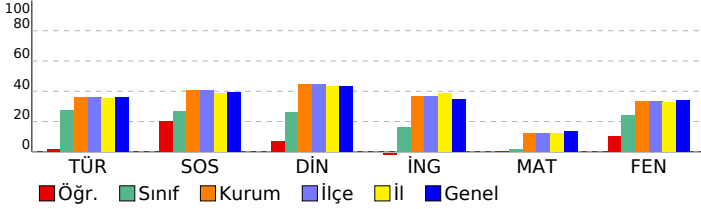

## 7. SINIF GÜÇLENDİREN KURUMSAL DENEME -2

DERSLERE GÖRE BAŞARI ANALİZİ				
Sözel (TÜR)				
Türkçe	S	D	Y	B%
Bağlamdan yararlanarak bilmediği kelime ve kelime gruplarının anlamını tahmin eder.	1	0	1	0
Bir işi işlem basamaklarına göre yazar.	1	0	1	0
Görsellerle ilgili soruları cevaplar.	1	1	0	100
Metinle ilgili soruları cevaplar.	1	0	1	0
Deyim ve atasözlerinin metne katkısını belirler.	1	1	0	100
Okudukları ile ilgili çıkarımlarda bulunur.	3	1	2	33
Metnin içeriğine uygun başlık/başlıklar belirler.	1	0	1	0
Metnin içeriğini yorumlar.	1	0	1	0
Metindeki söz sanatlarını tespit eder.	1	0	1	0
Metni oluşturan unsurlar arasındaki geçiş ve bağlantı ifadelerinin anlama olan katkısını değerlendirir.	1	0	1	0
Yazdıklarını düzenler.	2	0	2	0
Metinde ele alınan sorunlara farklı çözümler üretir.	2	0	2	0
Çekim eklerinin işlevlerini ayırt eder.	2	0	2	0
Grafik, tablo ve çizelgeyle sunulan bilgileri yorumlar.	1	1	0	100
Faillerin anlam özelliklerini fark eder.	1	1	0	100

Sözel (TAR)				
SOSYAL BİLGİLER				
S	D	Y	B%	
Osmanlı Devleti'nin fetih siyasetini örnekler üzerinden analiz eder.	3	1	2	33
İletişim araçlarından yararlanırken haklarını kullanır ve sorumluluklarını yerine getirir.	1	1	0	100
Osmanlı Devleti'nin siyasi güç olarak ortaya çıkış sürecini ve bu süreci etkileyen faktörleri açıklar.	3	1	2	33
Medyanın sosyal değişim ve etkileşimdeki rolünü tartışır.	1	0	1	0
Bireysel ve toplumsal ilişkilerde olumlu iletişim yollarını kullanır.	1	1	0	100
İletişimi etkileyen tutum ve davranışları analiz ederek kendi tutum ve davranışlarını sorgular.	1	0	1	0

Sözel (DİN)				
Din K.ve A.B.				
S	D	Y	B%	
Varlıklar âlemini özelliklerine göre ayırt eder.	2	2	0	100
Melekleri özellikleri ve görevlerine göre sınıflandırır.	2	0	2	0
Nâs suresini okur, anlamını söyler.	2	1	1	50
Ahret hayatının aşamalarını açıklar.	1	1	0	100
İslam'da hac ibadetinin önemini ayet ve hadisler ışığında yorumlar.	1	0	1	0
Hz. İsa'nın (a.s.) hayatını ana hatlarıyla tanıtır.	1	0	1	0
Dünya hayatı ile ahiret hayatı arasındaki ilişkiyi yorumlar.	1	0	1	0
Allah'ın (c.c.) adil, merhametli ve affedicisi olması ile ahiret inancı arasındaki ilişkiyi kurar.	1	0	1	0

Sözel (İNG)				
İngilizce				
S	D	Y	B%	
Students will be able to understand short and simple texts on sports.	3	1	2	33
Students will be able to talk about other people's appearances and personalities.	2	1	1	50
Students will be able to ask questions related to the frequency of events.	1	0	1	0
Students will be able to talk about routines/daily activities by using frequency adverbs and giving explanations and	1	0	1	0
Students will be able to report on appearances and personalities of other people.	1	0	1	0
Students will be able to write simple pieces to compare people.	1	0	1	0
Students will be able to understand clear, standard speech on appearances and personalities.	1	0	1	0

Sayısal (MAT)				
Matematik				
S	D	Y	B%	
Tam sayılarla çarpma ve bölme işlemlerini yapar.	4	0	3	0
Devirli olan ve olmayan ondalık gösterimleri rasyonel sayı olarak ifade eder.	2	0	2	0
Tam sayıların kendileri ile tekrarlı çarpımını üslü nicelik olarak ifade eder.	4	0	1	0
Rasyonel sayıları sıralar ve karşılaştırır.	3	1	1	33
Tam sayılarla toplama ve çıkarma işlemlerini yapar, ilgili problemleri çözer.	1	0	1	0
Rasyonel sayıların ondalık gösterimle ifade eder.	2	0	0	0
Tam sayılarla işlemler yapmayı gerektiren problemleri çözer.	2	1	1	50
Rasyonel sayıları tanıtır ve sayı doğrusunda gösterir.	2	1	0	50

Sayısal (FEN)				
Fen				
S	D	Y	B%	
Uzay teleskobunu açıklar.	1	0	1	0
Hücrenin genel özelliklerini açıklar.	2	1	1	50
Mitozun canlılar için önemini açıklar.	1	0	1	0
Geçmişten günümüze, hücrenin yapısı ile ilgili görüşleri teknolojik gelişmelerle ilişkilendirerek tartışır.	1	0	1	0
Mitozu ve genel özelliklerini açıklar.	2	0	2	0
Sitoplazma bölünmesinin bitki ve hayvan hücrelerinde nasıl gerçekleştiğini açıklar.	1	1	0	100
Galaksilerin yapısını açıklar.	2	0	1	0
Hayvan ve bitki hücrelerini, temel kısımları ve görevleri açısından karşılaştırır.	2	0	2	0
Mitozun birbirini takip eden farklı evrelerden oluştuğunu açıklar.	1	1	0	100
Hücre-doku-organ-sistem-organizma ilişkisini açıklar.	1	0	1	0
Takım yıldızı kavramını açıklar.	1	1	0	100
Teknoloji ile uzay araştırmaları arasındaki ilişkiyi açıklar.	1	1	0	100
Teleskobun gök bilimin gelişimindeki önemine yönelik çıkarımda bulunur.	2	0	1	0
Evrenin Büyük Patlama ile oluştuğunu belirtir.	1	0	1	0
Yıldızların sıcaklıklarına göre sınıflandırır.	1	1	0	100

SINAV SONUÇ BELGESİ							
İSTANBUL / BAYRAMPAŞA / PROF.MUHARREM ERGİN ORTAOKULU							
Öğrenci				Numara		Sınıf	
ECRİN*DURU ERGÜNEN				1504		7G	
Puan Türü	Puan	Genel Ort.	Dereceler				
			Snf	Kurum	İlçe	İl	Genel
LGS	▼ 251,327	285,650	14	209	209	3337	42890
Puanı Hesaplanan:			327	327	5293	67657	
Katılımlar:			29	327	327	5313	67888

Ders	Soru	Doğru	Yanlış	Net	Başarı %	Sınıf Ort.	Kurum Ort.	Genel Ort.
Türkçe	20	8	12	4,00	20	▼ 5,49	▼ 7,25	▼ 7,25
SOSYAL BİLGİLER	10	3	7	0,67	7	▼ 2,70	▼ 4,09	▼ 3,91
Din K.ve A.B.	10	1	9	-2,00	-20	▼ 2,61	▼ 4,45	▼ 4,34
İngilizce	10	4	6	2,00	20	▲ 1,65	▼ 3,69	▼ 3,48
Matematik	20	7	13	2,67	13	▲ 0,36	▲ 2,50	▼ 2,77
Fen	20	10	10	6,67	33	▲ 4,86	▲ 6,64	▼ 6,85
<b>Toplam:</b>	<b>90</b>	<b>33</b>	<b>57</b>	<b>14,00</b>	<b>16</b>	<b>▼ 17,68</b>	<b>▼ 28,61</b>	<b>▼ 28,60</b>

Soru No	12345678901234567890
Sözel (TÜR)	cBbAaABCDdcAbbadBbdc
Cevap Anh.	ABDACABCDcDADCBABDCA
Sözel (TAR)	cBdAaCbdbba
Cevap Anh.	BBCACCCADC
Sözel (DİN)	badcbcacBd
Cevap Anh.	CDABDBCABC
Sözel (İNG)	aCbdaBcBCa
Cevap Anh.	DCAABBDBCC
Sayısal (MAT)	ADbBadDbabccdbaACDba
Cevap Anh.	ADCBBBDDBDACADACDAC
Sayısal (FEN)	bABcDBaaCDabCCaadbcbB
Cevap Anh.	DABADBCDCDCCCABBAAB

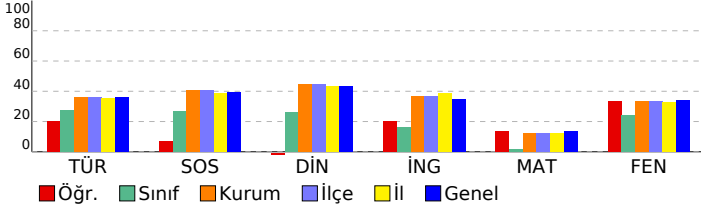

## 7. SINIF GÜÇLENDİREN KURUMSAL DENEME -2

DERSLERE GÖRE BAŞARI ANALİZİ				
<b>Sözel (TÜR)</b>				
<b>Türkçe</b>	<b>S</b>	<b>D</b>	<b>Y</b>	<b>B%</b>
Bağlamdan yararlanarak bilmediği kelime ve kelime gruplarının anlamını tahmin eder.	1	0	1	0
Bir işi işlem basamaklarına göre yazar.	1	1	0	100
Görsellerle ilgili soruları cevaplar.	1	0	1	0
Metinle ilgili soruları cevaplar.	1	1	0	100
Deyim ve atasözlerinin metne katkısını belirler.	1	0	1	0
Okudukları ile ilgili çıkarımlarda bulunur.	3	2	1	67
Metnin içeriğine uygun başlık/başlıklar belirler.	1	1	0	100
Metnin içeriğini yorumlar.	1	1	0	100
Metindeki söz sanatlarını tespit eder.	1	0	1	0
Metni oluşturan unsurlar arasındaki geçiş ve bağlantı ifadelerinin anlama olan katkısını değerlendirir.	1	1	0	100
Yazdıklarını düzenler.	2	0	2	0
Metinde ele alınan sorunlara farklı çözümler üretir.	2	0	2	0
Çekim eklerinin işlevlerini ayırt eder.	2	1	1	50
Grafik, tablo ve çizelgeyle sunulan bilgileri yorumlar.	1	0	1	0
Faillerin anlam özelliklerini fark eder.	1	0	1	0
<b>Sözel (TAR)</b>				
<b>SOSYAL BİLGİLER</b>				
<b>S</b>	<b>D</b>	<b>Y</b>	<b>B%</b>	
Osmanlı Devleti'nin fetih siyasetini örnekler üzerinden analiz eder.	3	0	3	0
İletişim araçlarından yararlanırken haklarını kullanır ve sorumluluklarını yerine getirir.	1	1	0	100
Osmanlı Devleti'nin siyasi güç olarak ortaya çıkış sürecini ve bu süreci etkileyen faktörleri açıklar.	3	1	2	33
Medyanın sosyal değişim ve etkileşimdeki rolünü tartışır.	1	0	1	0
Bireysel ve toplumsal ilişkilerde olumlu iletişim yollarını kullanır.	1	1	0	100
İletişimi etkileyen tutum ve davranışları analiz ederek kendi tutum ve davranışlarını sorgular.	1	0	1	0
<b>Sözel (DİN)</b>				
<b>Din K.ve A.B.</b>				
<b>S</b>	<b>D</b>	<b>Y</b>	<b>B%</b>	
Varlıkların değerini özelliklerine göre ayırt eder.	2	0	2	0
Melekleri özellikleri ve görevlerine göre sınıflandırır.	2	0	2	0
Nâs suresini okur, anlamını söyler.	2	0	2	0
Ahiret hayatının aşamalarını açıklar.	1	0	1	0
İslam'da hac ibadetinin önemini ayet ve hadisler ışığında yorumlar.	1	0	1	0
Hz. İsa'nın (a.s.) hayatını ana hatlarıyla tanıtır.	1	0	1	0
Dünya hayatı ile ahiret hayatı arasındaki ilişkiyi yorumlar.	1	1	0	100
Allah'ın (c.c.) adil, merhametli ve affedicisi olması ile ahiret inancı arasındaki ilişkiyi kurar.	1	0	1	0
<b>Sözel (İNG)</b>				
<b>İngilizce</b>				
<b>S</b>	<b>D</b>	<b>Y</b>	<b>B%</b>	
Students will be able to understand short and simple texts on sports.	3	1	2	33
Students will be able to talk about other people's appearances and personalities.	2	2	0	100
Students will be able to ask questions related to the frequency of events.	1	0	1	0
Students will be able to talk about routines/daily activities by using frequency adverbs and giving explanations and	1	0	1	0
Students will be able to report on appearances and personalities of other people.	1	0	1	0
Students will be able to write simple pieces to compare people.	1	0	1	0
Students will be able to understand clear, standard speech on appearances and personalities.	1	1	0	100
<b>Sayısal (MAT)</b>				
<b>Matematik</b>				
<b>S</b>	<b>D</b>	<b>Y</b>	<b>B%</b>	
Tam sayılarla çarpma ve bölme işlemlerini yapar.	4	2	2	50
Devirli olan ve olmayan ondalık gösterimleri rasyonel sayı olarak ifade eder.	2	1	1	50
Tam sayıların kendileri ile tekrarlı çarpımını üslü nicelik olarak ifade eder.	4	1	3	25
Rasyonel sayıları sıralar ve karşılaştırır.	3	1	2	33
Tam sayılarla toplama ve çıkarma işlemlerini yapar, ilgili problemleri çözer.	1	0	1	0
Rasyonel sayıların ondalık gösterimle ifade eder.	2	0	2	0
Tam sayılarla işlemler yapmayı gerektiren problemleri çözer.	2	1	1	50
Rasyonel sayıları tanıtır ve sayı doğrusunda gösterir.	2	1	1	50
<b>Sayısal (FEN)</b>				
<b>Fen</b>				
<b>S</b>	<b>D</b>	<b>Y</b>	<b>B%</b>	
Uzay teleskobunu açıklar.	1	0	1	0
Hücrenin genel özelliklerini açıklar.	2	2	0	100
Mitozun canlılar için önemini açıklar.	1	1	0	100
Geçmişten günümüze, hücrenin yapısı ile ilgili görüşleri teknolojik gelişmelerle ilişkilendirerek tartışır.	1	0	1	0
Mitozu ve genel özelliklerini açıklar.	2	1	1	50
Sitoplazma bölünmesinin bitki ve hayvan hücrelerinde nasıl gerçekleştiğini açıklar.	1	1	0	100
Galaksilerin yapısını açıklar.	2	0	2	0
Hayvan ve bitki hücrelerini, temel kısımları ve görevleri açısından karşılaştırır.	2	1	1	50
Mitozun birbirini takip eden farklı evrelerden oluştuğunu açıklar.	1	1	0	100
Hücre-doku-organ-sistem-organizma ilişkisini açıklar.	1	1	0	100
Takım yıldızı kavramını açıklar.	1	0	1	0
Teknoloji ile uzay araştırmaları arasındaki ilişkiyi açıklar.	1	1	0	100
Teleskobun gök bilim gelişimindeki önemine yönelik çıkarımda bulunur.	2	1	1	50
Evrenin Büyük Patlama ile oluştuğunu belirtir.	1	0	1	0
Yıldızların sıcaklıklarına göre sınıflandırır.	1	0	1	0

SINAV SONUÇ BELGESİ							
İSTANBUL / BAYRAMPAŞA / PROF.MUHARREM ERGİN ORTAOKULU							
Öğrenci			Numara		Sınıf		
EFEKAAN GÜNER			625		7G		
Puan Türü	Puan	Genel Ort.	Dereceler				
			Snf	Kurum	İlçe	İl	Genel
LGS	▼ 243,108	285,650	17	224	224	3530	45836
Puanı Hesaplanan:			327	327	5293	67657	
Katılımlar:			29	327	327	5313	67888

Ders	Soru	Doğru	Yanlış	Net	Başarı %	Sınıf Ort.	Kurum Ort.	Genel Ort.
Türkçe	20	7	9	4,00	20	▼ 5,49	▼ 7,25	▼ 7,25
SOSYAL BİLGİLER	10	5	5	3,33	33	▲ 2,70	▼ 4,09	▼ 3,91
Din K.ve A.B.	10	7	3	6,00	60	▲ 2,61	▲ 4,45	▲ 4,34
İngilizce	10	4	6	2,00	20	▲ 1,65	▼ 3,69	▼ 3,48
Matematik	20	1	3	0,00	0	▼ 0,36	▼ 2,50	▼ 2,77
Fen	20	6	10	2,67	13	▼ 4,86	▼ 6,64	▼ 6,85
<b>Toplam:</b>	<b>90</b>	<b>30</b>	<b>36</b>	<b>18,00</b>	<b>20</b>	<b>▲ 17,68</b>	<b>▼ 28,61</b>	<b>▼ 28,60</b>

Soru No	12345678901234567890
Sözel (TÜR)	caDACdBBdaac C Ddd
Cevap Anh.	ABDACABCDADCBABDCA
Sözel (TAR)	cBCACCCdcb
Cevap Anh.	BBCACCCADC
Sözel (DİN)	bbABDBCABd
Cevap Anh.	CDABDBCABC
Sözel (İNG)	bdAdaBcBdC
Cevap Anh.	DCAABBDBCC
Sayısal (MAT)	A d b c
Cevap Anh.	ADCBBDBDABCADACDAC
Sayısal (FEN)	bbdcbBacCD abbA AA
Cevap Anh.	DABADBCDCDCCCABBAAB

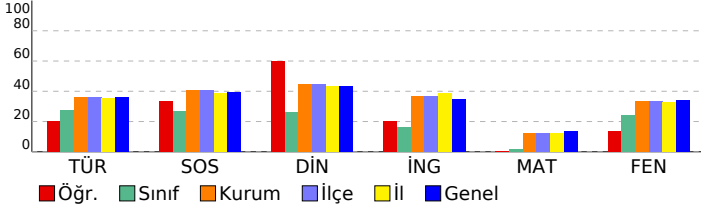

## 7. SINIF GÜÇLENDİREN KURUMSAL DENEME -2

DERSLERE GÖRE BAŞARI ANALİZİ				
Sözel (TÜR)				
Türkçe	S	D	Y	B%
Bağlamdan yararlanarak bilmediği kelime ve kelime gruplarının anlamını tahmin eder.	1	0	1	0
Bir işi işlem basamaklarına göre yazar.	1	0	1	0
Görsellerle ilgili soruları cevaplar.	1	1	0	100
Metinle ilgili soruları cevaplar.	1	1	0	100
Deyim ve atasözlerinin metne katkısını belirler.	1	1	0	100
Okudukları ile ilgili çıkarımlarda bulunur.	3	1	2	33
Metnin içeriğine uygun başlık/başlıklar belirler.	1	1	0	0
Metnin içeriğini yorumlar.	1	1	0	100
Metindeki söz sanatlarını tespit eder.	1	0	1	0
Metni oluşturan unsurlar arasındaki geçiş ve bağlantı ifadelerinin anlama olan katkısını değerlendirir.	1	0	1	0
Yazdıklarını düzenler.	2	0	1	0
Metinde ele alınan sorunlara farklı çözümler üretir.	2	0	1	50
Çekim eklerinin işlevlerini ayırt eder.	2	0	0	0
Grafik, tablo ve çizelgeyle sunulan bilgileri yorumlar.	1	1	0	100
Fiillerin anlam özelliklerini fark eder.	1	0	1	0

Sözel (TAR)				
SOSYAL BİLGİLER				
S	D	Y	B%	
Osmanlı Devleti'nin fetih siyasetini örnekler üzerinden analiz eder.	3	0	3	0
İletişim araçlarından yararlanırken haklarını kullanır ve sorumluluklarını yerine getirir.	1	1	0	100
Osmanlı Devleti'nin siyasi güç olarak ortaya çıkış sürecini ve bu süreci etkileyen faktörleri açıklar.	3	2	1	67
Medyanın sosyal değişim ve etkileşimdeki rolünü tartışır.	1	1	0	100
Bireysel ve toplumsal ilişkilerde olumlu iletişim yollarını kullanır.	1	1	0	100
İletişimi etkileyen tutum ve davranışları analiz ederek kendi tutum ve davranışlarını sorgular.	1	0	1	0

Sözel (DİN)				
Din K.ve A.B.				
S	D	Y	B%	
Varlıklar âlemini özelliklerine göre ayırt eder.	2	1	1	50
Melekleri özellikleri ve görevlerine göre sınıflandırır.	2	1	1	50
Nâs suresini okur, anlamını söyler.	2	2	0	100
Ahiret hayatının aşamalarını açıklar.	1	1	0	100
İslam'da hac ibadetinin önemini ayet ve hadisler ışığında yorumlar.	1	1	0	100
Hz. İsa'nın (a.s.) hayatını ana hatlarıyla tanıtır.	1	1	0	100
Dünya hayatı ile ahiret hayatı arasındaki ilişkiyi yorumlar.	1	1	0	100
Allah'ın (c.c.) adil, merhametli ve affedicisi olması ile ahiret inancı arasındaki ilişkiyi kurar.	1	0	1	0

Sözel (İNG)				
İngilizce				
S	D	Y	B%	
Students will be able to understand short and simple texts on sports.	3	2	1	67
Students will be able to talk about other people's appearances and personalities.	2	1	1	50
Students will be able to ask questions related to the frequency of events.	1	1	0	100
Students will be able to talk about routines/daily activities by using frequency adverbs and giving explanations and	1	0	1	0
Students will be able to report on appearances and personalities of other people.	1	0	1	0
Students will be able to write simple pieces to compare people.	1	0	1	0
Students will be able to understand clear, standard speech on appearances and personalities.	1	0	1	0

Sayısal (MAT)				
Matematik				
S	D	Y	B%	
Tam sayılarla çarpma ve bölme işlemlerini yapar.	4	1	0	25
Devirli olan ve olmayan ondalık gösterimleri rasyonel sayı olarak ifade eder.	2	0	0	0
Tam sayıların kendileri ile tekrarlı çarpımını üslü nicelik olarak ifade eder.	4	0	1	0
Rasyonel sayıları sıralar ve karşılaştırır.	3	0	1	0
Tam sayılarla toplama ve çıkarma işlemlerini yapar, ilgili problemleri çözer.	1	0	0	0
Rasyonel sayıların ondalık gösterimle ifade eder.	2	0	0	0
Tam sayılarla işlemler yapmayı gerektiren problemleri çözer.	2	0	1	0
Rasyonel sayıları tanıtır ve sayı doğrusunda gösterir.	2	0	0	0

Sayısal (FEN)				
Fen				
S	D	Y	B%	
Uzay teleskobunu açıklar.	1	0	1	0
Hücrenin genel özelliklerini açıklar.	2	0	2	0
Mitozun canlılar için önemini açıklar.	1	0	1	0
Geçmişten günümüze, hücrenin yapısı ile ilgili görüşleri teknolojik gelişmelerle ilişkilendirerek tartışır.	1	0	1	0
Mitozu ve genel özelliklerini açıklar.	2	0	1	0
Sitoplazma bölünmesinin bitki ve hayvan hücrelerinde nasıl gerçekleştiğini açıklar.	1	1	0	100
Galaksilerin yapısını açıklar.	2	1	1	50
Hayvan ve bitki hücrelerini, temel kısımları ve görevleri açısından karşılaştırır.	2	0	2	0
Mitozun birbirini takip eden farklı evrelerden oluştuğunu açıklar.	1	1	0	100
Hücre-doku-organ-sistem-organizma ilişkisini açıklar.	1	1	0	100
Takim yıldızı kavramını açıklar.	1	0	1	0
Teknoloji ile uzay araştırmaları arasındaki ilişkiyi açıklar.	1	1	0	100
Teleskobun gök bilim gelişimindeki önemine yönelik çıkarımda bulunur.	2	0	0	0
Evrenin Büyük Patlama ile oluştuğunu belirtir.	1	0	0	0
Yıldızların sıcaklıklarına göre sınıflandırır.	1	1	0	100

SINAV SONUÇ BELGESİ							
İSTANBUL / BAYRAMPAŞA / PROF.MUHARREM ERGİN ORTAOKULU							
Öğrenci				Numara		Sınıf	
EFSANUR MUTLU				239		7G	
Puan Türü	Puan	Genel Ort.	Dereceler				
			Snf	Kurum	İlçe	İl	Genel
LGS	▲ 354,734	285,650	1	46	46	903	12471
Puanı Hesaplanan:			327	327	5293	67657	
Katılımlar:			29	327	327	5313	67888

Ders	Soru	Doğru	Yanlış	Net	Başarı %	Sınıf Ort.	Kurum Ort.	Genel Ort.
Türkçe	20	15	5	13,33	67	▲ 5,49	▲ 7,25	▲ 7,25
SOSYAL BİLGİLER	10	7	2	6,33	63	▲ 2,70	▲ 4,09	▲ 3,91
Din K.ve A.B.	10	7	2	6,33	63	▲ 2,61	▲ 4,45	▲ 4,34
İngilizce	10	6	4	4,67	47	▲ 1,65	▲ 3,69	▲ 3,48
Matematik	20	9	6	7,00	35	▲ 0,36	▲ 2,50	▲ 2,77
Fen	20	12	5	10,33	52	▲ 4,86	▲ 6,64	▲ 6,85
<b>Toplam:</b>	<b>90</b>	<b>56</b>	<b>24</b>	<b>48,00</b>	<b>53</b>	<b>▲ 17,68</b>	<b>▲ 28,61</b>	<b>▲ 28,60</b>

Soru No	12345678901234567890
Sözel (TÜR)	AdDcdBaDADCDcBAbADBA
Cevap Anh.	B ACDBACDADCDcBACADBA
Sözel (TAR)	CcAdCC CBB
Cevap Anh.	B CDACCCACBB
Sözel (DİN)	C ACdDaADC
Cevap Anh.	B CBACBDBADC
Sözel (İNG)	dbBaaBAACD
Cevap Anh.	B CCBDBBAACD
Sayısal (MAT)	aA dADA BAaBabB Ba
Cevap Anh.	B CADCADACBADBDBBBCDA
Sayısal (FEN)	AcBBcCC CbCaCdDABA
Cevap Anh.	B BAABBACCDcDcBDBAD

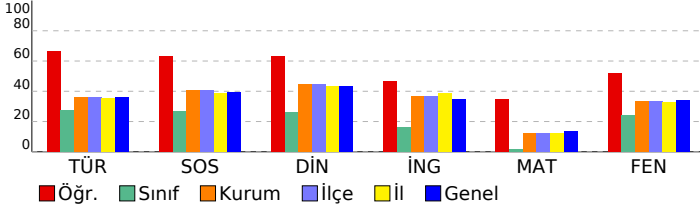

## 7. SINIF GÜÇLENDİREN KURUMSAL DENEME -2

### DERSLERE GÖRE BAŞARI ANALİZİ

Sözel (TÜR)				
Türkçe	S	D	Y	B%
Bağlamdan yararlanarak bilmediği kelime ve kelime gruplarının anlamını tahmin eder.	1	1	0	100
Bir işi işlem basamaklarına göre yazar.	1	1	0	100
Görsellerle ilgili soruları cevaplar.	1	1	0	100
Metinle ilgili soruları cevaplar.	1	1	0	100
Deyim ve atasözlerinin metne katkısını belirler.	1	0	1	0
Okudukları ile ilgili çıkarımlarda bulunur.	3	3	0	100
Metnin içeriğine uygun başlık/başlıklar belirler.	1	1	0	100
Metnin içeriğini yorumlar.	1	1	0	100
Metindeki söz sanatlarını tespit eder.	1	1	0	100
Metni oluşturan unsurlar arasındaki geçiş ve bağlantı ifadelerinin anlama olan katkısını değerlendirir.	1	1	0	100
Yazdıklarını düzenler.	2	1	1	50
Metinde ele alınan sorunlara farklı çözümler üretir.	2	1	1	50
Çekim eklerinin işlevlerini ayırt eder.	2	0	2	0
Grafik, tablo ve çizelgeyle sunulan bilgileri yorumlar.	1	1	0	100
Faillerin anlam özelliklerini fark eder.	1	1	0	100

Sözel (TAR)				
SOSYAL BİLGİLER				
S	D	Y	B%	
Osmanlı Devleti'nin fetih siyasetini örnekler üzerinden analiz eder.	3	1	2	33
İletişim araçlarından yararlanırken haklarını kullanır ve sorumluluklarını yerine getirir.	1	1	0	100
Osmanlı Devleti'nin siyasi güç olarak ortaya çıkış sürecini ve bu süreci etkileyen faktörleri açıklar.	3	2	0	67
Medyanın sosyal değişim ve etkileşimdeki rolünü tartışır.	1	1	0	100
Bireysel ve toplumsal ilişkilerde olumlu iletişim yollarını kullanır.	1	1	0	100
İletişimi etkileyen tutum ve davranışları analiz ederek kendi tutum ve davranışlarını sorgular.	1	1	0	100

Sözel (DİN)				
Din K.ve A.B.				
S	D	Y	B%	
Varlıklar âlemini özelliklerine göre ayırt eder.	2	2	0	100
Melekleri özellikleri ve görevlerine göre sınıflandırır.	2	2	0	100
Nâs suresini okur, anlamını söyler.	2	1	1	50
Ahret hayatının aşamalarını açıklar.	1	0	1	0
İslam'da hac ibadetinin önemini ayet ve hadisler ışığında yorumlar.	1	1	0	100
Hz. İsa'nın (a.s.) hayatını ana hatlarıyla tanıtır.	1	1	0	100
Dünya hayatı ile ahiret hayatı arasındaki ilişkiyi yorumlar.	1	0	0	0
Allah'ın (c.c.) adil, merhametli ve affedicisi olması ile ahiret inancı arasındaki ilişkiyi kurar.	1	1	0	100

Sözel (İNG)				
İngilizce				
S	D	Y	B%	
Students will be able to understand short and simple texts on sports.	3	2	1	67
Students will be able to talk about other people's appearances and personalities.	2	1	1	50
Students will be able to ask questions related to the frequency of events.	1	1	0	100
Students will be able to talk about routines/daily activities by using frequency adverbs and giving explanations and	1	1	0	100
Students will be able to report on appearances and personalities of other people.	1	1	0	100
Students will be able to write simple pieces to compare people.	1	0	1	0
Students will be able to understand clear, standard speech on appearances and personalities.	1	0	1	0

Sayısal (MAT)				
Matematik				
S	D	Y	B%	
Tam sayılarla çarpma ve bölme işlemlerini yapar.	4	0	2	0
Devirli olan ve olmayan ondalık gösterimleri rasyonel sayı olarak ifade eder.	2	0	1	0
Tam sayıların kendileri ile tekrarlı çarpımını üslü nicelik olarak ifade eder.	4	3	0	75
Rasyonel sayıları sıralar ve karşılaştırır.	3	1	2	33
Tam sayılarla toplama ve çıkarma işlemlerini yapar, ilgili problemleri çözer.	1	1	0	100
Rasyonel sayıların ondalık gösterimle ifade eder.	2	1	0	50
Tam sayılarla işlemler yapmayı gerektiren problemleri çözer.	2	2	0	100
Rasyonel sayıları tanıtır ve sayı doğrusunda gösterir.	2	1	1	50

Sayısal (FEN)				
Fen				
S	D	Y	B%	
Uzay teleskobunu açıklar.	1	0	0	0
Hücresinin genel özelliklerini açıklar.	2	2	0	100
Mitozun canlılar için önemini açıklar.	1	1	0	100
Geçmişten günümüze, hücrenin yapısı ile ilgili görüşleri teknolojik gelişmelerle ilişkilendirerek tartışır.	1	1	0	100
Mitozu ve genel özelliklerini açıklar.	2	2	0	100
Sitoplazma bölünmesinin bitki ve hayvan hücrelerinde nasıl gerçekleştiğini açıklar.	1	0	1	0
Galaksilerin yapısını açıklar.	2	1	1	50
Hayvan ve bitki hücrelerini, temel kısımları ve görevleri açısından karşılaştırır.	2	1	1	50
Mitozun birbirini takip eden farklı evrelerden oluştuğunu açıklar.	1	1	0	100
Hücre-doku-organ-sistem-organizma ilişkisini açıklar.	1	0	1	0
Takim yıldızı kavramını açıklar.	1	0	0	0
Teknoloji ile uzay araştırmaları arasındaki ilişkiyi açıklar.	1	0	1	0
Teleskobun gök bilim gelişimindeki önemine yönelik çıkarımda bulunur.	2	1	0	50
Evrenin Büyük Patlama ile oluştuğunu belirtir.	1	1	0	100
Yıldızların sıcaklıklarına göre sınıflandırır.	1	1	0	100

SINAV SONUÇ BELGESİ							
İSTANBUL / BAYRAMPAŞA / PROF.MUHARREM ERGİN ORTAOKULU							
Öğrenci			Numara		Sınıf		
EGEHAN GÜNER			938		7G		
Puan Türü	Puan	Genel Ort.	Dereceler				
			Snf	Kurum	İlçe	İl	Genel
LGS	▼ 179,457	285,650	26	319	319	5143	66104
Puanı Hesaplanan:			327	327	5293	67657	
Katılımlar:			29	327	327	5313	67888

Ders	Soru	Doğru	Yanlış	Net	Başarı %	Sınıf Ort.	Kurum Ort.	Genel Ort.
Türkçe	20	6	14	1,33	7	▼ 5,49	▼ 7,25	▼ 7,25
SOSYAL BİLGİLER	10	4	6	2,00	20	▼ 2,70	▼ 4,09	▼ 3,91
Din K.ve A.B.	10	2	8	-0,67	-7	▼ 2,61	▼ 4,45	▼ 4,34
İngilizce	10	5	5	3,33	33	▲ 1,65	▼ 3,69	▼ 3,48
Matematik	20	1	19	-5,33	-27	▼ 0,36	▼ 2,50	▼ 2,77
Fen	20	4	16	-1,33	-7	▼ 4,86	▼ 6,64	▼ 6,85
<b>Toplam:</b>	<b>90</b>	<b>22</b>	<b>68</b>	<b>-0,67</b>	<b>-1</b>	<b>▼ 17,68</b>	<b>▼ 28,61</b>	<b>▼ 28,60</b>

Soru No	12345678901234567890
Sözel (TÜR)	bdDcbdacDbbacAdcDBA
Cevap Anh.	B ACDBABCDADCCBACADBA
Sözel (TAR)	bdDcaCbCaa
Cevap Anh.	B CDACCCACBB
Sözel (DİN)	aBdCcbaDcb
Cevap Anh.	B CBACBDBADC
Sözel (İNG)	aacDBBAcaD
Cevap Anh.	B CCBDBBAACD
Sayısal (MAT)	abadbcAadbcdbbacaacd
Cevap Anh.	B CADCADACBADBDBBBCDA
Sayısal (FEN)	aAcDabbCadbcaccdBca
Cevap Anh.	B BAABBACCCDCDCBDBAD

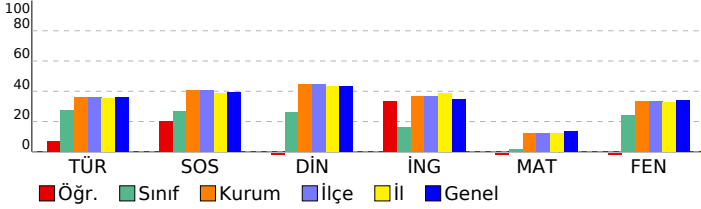

## 7. SINIF GÜÇLENDİREN KURUMSAL DENEME -2

DERSLERE GÖRE BAŞARI ANALİZİ				
Sözel (TÜR)				
Türkçe	S	D	Y	B%
Bağlamdan yararlanarak bilmediği kelime ve kelime gruplarının anlamını tahmin eder.	1	1	0	100
Bir işi işlem basamaklarına göre yazar.	1	1	0	100
Görsellerle ilgili soruları cevaplar.	1	1	0	100
Metinle ilgili soruları cevaplar.	1	0	1	0
Deyim ve atasözlerinin metne katkısını belirler.	1	0	1	0
Okudukları ile ilgili çıkarımlarda bulunur.	3	1	2	33
Metnin içeriğine uygun başlık/başlıklar belirler.	1	0	1	0
Metnin içeriğini yorumlar.	1	0	1	0
Metindeki söz sanatlarını tespit eder.	1	1	0	100
Metni oluşturan unsurlar arasındaki geçiş ve bağlantı ifadelerinin anlama olan katkısını değerlendirir.	1	0	1	0
Yazdıklarını düzenler.	2	0	2	0
Metinde ele alınan sorunlara farklı çözümler üretir.	2	0	2	0
Çekim eklerinin işlevlerini ayırt eder.	2	0	2	0
Grafik, tablo ve çizelgeyle sunulan bilgileri yorumlar.	1	1	0	100
Fiillerin anlam özelliklerini fark eder.	1	0	1	0

Sözel (TAR)				
SOSYAL BİLGİLER				
S	D	Y	B%	
Osmanlı Devleti'nin fetih siyasetini örnekler üzerinden analiz eder.	3	2	1	67
İletişim araçlarından yararlanırken haklarını kullanır ve sorumluluklarını yerine getirir.	1	0	1	0
Osmanlı Devleti'nin siyasi güç olarak ortaya çıkış sürecini ve bu süreci etkileyen faktörleri açıklar.	3	1	2	33
Medyanın sosyal değişim ve etkileşimdeki rolünü tartışır.	1	1	0	100
Bireysel ve toplumsal ilişkilerde olumlu iletişim yollarını kullanır.	1	0	1	0
İletişimi etkileyen tutum ve davranışları analiz ederek kendi tutum ve davranışlarını sorgular.	1	0	1	0

Sözel (DİN)				
Din K.ve A.B.				
S	D	Y	B%	
Varlıklar âlemini özelliklerine göre ayırt eder.	2	0	2	0
Melekleri özellikleri ve görevlerine göre sınıflandırır.	2	0	2	0
Nâs suresini okur, anlamını söyler.	2	0	2	0
Ahiret hayatının aşamalarını açıklar.	1	0	1	0
İslam'da hac ibadetinin önemini ayet ve hadisler ışığında yorumlar.	1	1	0	100
Hz. İsa'nın (a.s.) hayatını ana hatlarıyla tanıtır.	1	0	1	0
Dünya hayatı ile ahiret hayatı arasındaki ilişkiyi yorumlar.	1	1	0	100
Allah'ın (c.c.) adil, merhametli ve affedicisi olması ile ahiret inancı arasındaki ilişkiyi kurar.	1	0	1	0

Sözel (İNG)				
İngilizce				
S	D	Y	B%	
Students will be able to understand short and simple texts on sports.	3	1	2	33
Students will be able to talk about other people's appearances and personalities.	2	1	1	50
Students will be able to ask questions related to the frequency of events.	1	0	1	0
Students will be able to talk about routines/daily activities by using frequency adverbs and giving explanations and	1	1	0	100
Students will be able to report on appearances and personalities of other people.	1	1	0	100
Students will be able to write simple pieces to compare people.	1	1	0	100
Students will be able to understand clear, standard speech on appearances and personalities.	1	0	1	0

Sayısal (MAT)				
Matematik				
S	D	Y	B%	
Tam sayılarla çarpma ve bölme işlemlerini yapar.	4	0	4	0
Devirli olan ve olmayan ondalık gösterimleri rasyonel sayı olarak ifade eder.	2	0	2	0
Tam sayıların kendileri ile tekrarlı çarpımını üslü nicelik olarak ifade eder.	4	0	4	0
Rasyonel sayıları sıralar ve karşılaştırır.	3	0	3	0
Tam sayılarla toplama ve çıkarma işlemlerini yapar, ilgili problemleri çözer.	1	0	1	0
Rasyonel sayıların ondalık gösterimle ifade eder.	2	1	1	50
Tam sayılarla işlemler yapmayı gerektiren problemleri çözer.	2	0	2	0
Rasyonel sayıları tanıtır ve sayı doğrusunda gösterir.	2	0	2	0

Sayısal (FEN)				
Fen				
S	D	Y	B%	
Uzay teleskobunu açıklar.	1	0	1	0
Hücrenin genel özelliklerini açıklar.	2	0	2	0
Mitozun canlılar için önemini açıklar.	1	1	0	100
Geçmişten günümüze, hücrenin yapısı ile ilgili görüşleri teknolojik gelişmelerle ilişkilendirerek tartışır.	1	0	1	0
Mitozu ve genel özelliklerini açıklar.	2	0	2	0
Sitoplazma bölünmesinin bitki ve hayvan hücrelerinde nasıl gerçekleştiğini açıklar.	1	0	1	0
Galaksilerin yapısını açıklar.	2	0	2	0
Hayvan ve bitki hücrelerini, temel kısımları ve görevleri açısından karşılaştırır.	2	1	1	50
Mitozun birbirini takip eden farklı evrelerden oluştuğunu açıklar.	1	1	0	100
Hücre-doku-organ-sistem-organizma ilişkisini açıklar.	1	0	1	0
Takim yıldızı kavramını açıklar.	1	0	1	0
Teknoloji ile uzay araştırmaları arasındaki ilişkiyi açıklar.	1	0	1	0
Teleskobun gök bilim gelişimindeki önemine yönelik çıkarımda bulunur.	2	0	2	0
Evrenin Büyük Patlama ile oluştuğunu belirtir.	1	0	1	0
Yıldızların sıcaklıklarına göre sınıflandırır.	1	1	0	100



## SINAV SONUÇ BELGESİ

İSTANBUL / BAYRAMPAŞA / PROF.MUHARREM ERGİN ORTAOKULU

Öğrenci	Numara	Sınıf
ERVA MİNA YÜKSEL	1340	7G

Puan Türü	Puan	Genel Ort.	Dereceler				
			Snf	Kurum	İlçe	İl	Genel
LGS	▼ 254,376	285,650	12	203	203	3236	41822
Puanı Hesaplanan:			327	327	5293	67657	
Katılımlar:			29	327	327	5313	67888

Ders	Soru	Doğru	Yanlış	Net	Başarı %	Sınıf Ort.	Kurum Ort.	Genel Ort.
Türkçe	20	10	9	7,00	35	▲ 5,49	▼ 7,25	▼ 7,25
SOSYAL BİLGİLER	10	2	7	-0,33	-3	▼ 2,70	▼ 4,09	▼ 3,91
Din K.ve A.B.	10	1	8	-1,67	-17	▼ 2,61	▼ 4,45	▼ 4,34
İngilizce	10	7	0	7,00	70	▲ 1,65	▲ 3,69	▲ 3,48
Matematik	20	7	13	2,67	13	▲ 0,36	▲ 2,50	▼ 2,77
Fen	20	7	13	2,67	13	▼ 4,86	▼ 6,64	▼ 6,85
<b>Toplam:</b>	<b>90</b>	<b>34</b>	<b>50</b>	<b>17,33</b>	<b>19</b>	<b>▼ 17,68</b>	<b>▼ 28,61</b>	<b>▼ 28,60</b>

Soru No	12345678901234567890
Sözel (TÜR)	caDca CDbaCDCBAcdCb
Cevap Anh.	B ACDBACDADCDACADBA
Sözel (TAR)	dcAb*Cdba
Cevap Anh.	B CDACCCACBB
Sözel (DİN)	dacbB acba
Cevap Anh.	B CBACBDBADC
Sözel (İNG)	BDBBAAC
Cevap Anh.	B CCBDBBAACD
Sayısal (MAT)	acDabcAdBAbBaacBcdaA
Cevap Anh.	B CADCADACBADBDBBBCDA
Sayısal (FEN)	cAccAdbabcaaCBcAdAd
Cevap Anh.	B BAABBACCCDCDCBDABAD

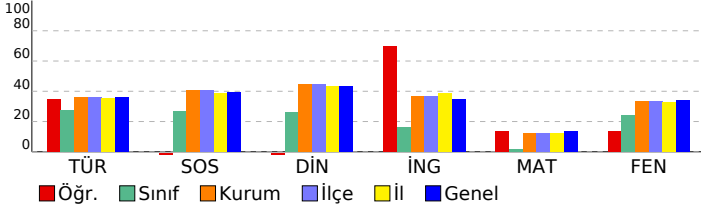

## 7. SINIF GÜÇLENDİREN KURUMSAL DENEME -2

## DERSLERE GÖRE BAŞARI ANALİZİ

Sözel (TÜR)	S	D	Y	B%
<b>Türkçe</b>				
Bağlamdan yararlanarak bilmediği kelime ve kelime gruplarının anlamını tahmin eder.	1	0	1	0
Bir işi işlem basamaklarına göre yazar.	1	0	1	0
Görsellerle ilgili soruları cevaplar.	1	1	0	100
Metinle ilgili soruları cevaplar.	1	0	1	0
Deyim ve atasözlerinin metne katkısını belirler.	1	0	1	0
Okudukları ile ilgili çıkarımlarda bulunur.	3	3	0	100
Metnin içeriğine uygun başlık/başlıklar belirler.	1	1	0	100
Metnin içeriğini yorumlar.	1	1	0	100
Metindeki söz sanatlarını tespit eder.	1	0	1	0
Metni oluşturan unsurlar arasındaki geçiş ve bağlantı ifadelerinin anlama olan katkısını değerlendirir.	1	0	1	0
Yazdıklarını düzenler.	2	1	1	50
Metinde ele alınan sorunlara farklı çözümler üretir.	2	1	0	50
Çekim eklerinin işlevlerini ayırt eder.	2	1	1	50
Grafik, tablo ve çizelgeyle sunulan bilgileri yorumlar.	1	1	0	100
Faillerin anlam özelliklerini fark eder.	1	0	1	0

Sözel (TAR)	S	D	Y	B%
<b>SOSYAL BİLGİLER</b>				
Osmanlı Devleti'nin fetih siyasetini örnekler üzerinden analiz eder.	3	0	2	0
İletişim araçlarından yararlanırken haklarını kullanır ve sorumluluklarını yerine getirir.	1	0	1	0
Osmanlı Devleti'nin siyasi güç olarak ortaya çıkış sürecini ve bu süreci etkileyen faktörleri açıklar.	3	0	3	0
Medyanın sosyal değişim ve etkileşimdeki rolünü tartışır.	1	1	0	100
Bireysel ve toplumsal ilişkilerde olumlu iletişim yollarını kullanır.	1	1	1	0
İletişimi etkileyen tutum ve davranışları analiz ederek kendi tutum ve davranışlarını sorgular.	1	1	0	100

Sözel (DİN)	S	D	Y	B%
<b>Din K.ve A.B.</b>				
Varlıklar âlemini özelliklerine göre ayırt eder.	2	0	2	0
Melekleri özellikleri ve görevlerine göre sınıflandırır.	2	0	1	0
Nâs suresini okur, anlamını söyler.	2	1	1	50
Ahiret hayatının aşamalarını açıklar.	1	0	1	0
İslam'da hac ibadetinin önemini ayet ve hadisler ışığında yorumlar.	1	0	1	0
Hz. İsa'nın (a.s.) hayatını ana hatlarıyla tanıtır.	1	0	1	0
Dünya hayatı ile ahiret hayatı arasındaki ilişkiyi yorumlar.	1	0	1	0
Allah'ın (c.c.) adil, merhametli ve affedicisi olması ile ahiret inancı arasındaki ilişkiyi kurar.	1	0	1	0

Sözel (İNG)	S	D	Y	B%
<b>İngilizce</b>				
Students will be able to understand short and simple texts on sports.	3	1	0	33
Students will be able to talk about other people's appearances and personalities.	2	2	0	100
Students will be able to ask questions related to the frequency of events.	1	1	0	100
Students will be able to talk about routines/daily activities by using frequency adverbs and giving explanations and	1	1	0	100
Students will be able to report on appearances and personalities of other people.	1	1	0	100
Students will be able to write simple pieces to compare people.	1	1	0	100
Students will be able to understand clear, standard speech on appearances and personalities.	1	0	0	0

Sayısal (MAT)	S	D	Y	B%
<b>Matematik</b>				
Tam sayılarla çarpma ve bölme işlemlerini yapar.	4	1	3	25
Devirli olan ve olmayan ondalık gösterimleri rasyonel sayı olarak ifade eder.	2	1	1	50
Tam sayıların kendileri ile tekrarlı çarpımını üslü nicelik olarak ifade eder.	4	2	2	50
Rasyonel sayıları sıralar ve karşılaştırır.	3	1	2	33
Tam sayılarla toplama ve çıkarma işlemlerini yapar, ilgili problemleri çözer.	1	1	0	100
Rasyonel sayıların ondalık gösterimle ifade eder.	2	1	1	50
Tam sayılarla işlemler yapmayı gerektiren problemleri çözer.	2	0	2	0
Rasyonel sayıları tanıtır ve sayı doğrusunda gösterir.	2	0	2	0

Sayısal (FEN)	S	D	Y	B%
<b>Fen</b>				
Uzay teleskobunu açıklar.	1	1	0	100
Hücrenin genel özelliklerini açıklar.	2	1	1	50
Mitozun canlılar için önemini açıklar.	1	0	1	0
Geçmişten günümüze, hücrenin yapısı ile ilgili görüşleri teknolojik gelişmelerle ilişkilendirerek tartışır.	1	1	0	100
Mitozu ve genel özelliklerini açıklar.	2	0	2	0
Sitoplazma bölünmesinin bitki ve hayvan hücrelerinde nasıl gerçekleştiğini açıklar.	1	1	0	100
Galaksilerin yapısını açıklar.	2	1	1	50
Hayvan ve bitki hücrelerini, temel kısımları ve görevleri açısından karşılaştırır.	2	0	2	0
Mitozun birbirini takip eden farklı evrelerden oluştuğunu açıklar.	1	0	1	0
Hücre-doku-organ-sistem-organizma ilişkisini açıklar.	1	0	1	0
Takim yıldızı kavramını açıklar.	1	0	1	0
Teknoloji ile uzay araştırmaları arasındaki ilişkiyi açıklar.	1	1	0	100
Teleskobun gök bilim gelişimindeki önemine yönelik çıkarımda bulunur.	2	0	2	0
Evrenin Büyük Patlama ile oluştuğunu belirtir.	1	0	1	0
Yıldızların sıcaklıklarına göre sınıflandırır.	1	1	0	100

## SINAV SONUÇ BELGESİ

İSTANBUL / BAYRAMPAŞA / PROF.MUHARREM ERGİN ORTAOKULU

Öğrenci	Numara	Sınıf
EZGİSU ÖCAL	966	7G

Puan Türü	Puan	Genel Ort.	Dereceler				
			Snf	Kurum	İlçe	İl	Genel
LGS	▼ 209,698	285,650	22	285	285	4471	58007
Puanı Hesaplanan:			327	327	5293	67657	
Katılımlar:			29	327	327	5313	67888

Ders	Soru	Doğru	Yanlış	Net	Başarı %	Sınıf Ort.	Kurum Ort.	Genel Ort.
Türkçe	20	7	13	2,67	13	▼ 5,49	▼ 7,25	▼ 7,25
SOSYAL BİLGİLER	10	4	5	2,33	23	▼ 2,70	▼ 4,09	▼ 3,91
Din K.ve A.B.	10	7	2	6,33	63	▲ 2,61	▲ 4,45	▲ 4,34
İngilizce	10	1	8	-1,67	-17	▼ 1,65	▼ 3,69	▼ 3,48
Matematik	20	2	16	-3,33	-17	▼ 0,36	▼ 2,50	▼ 2,77
Fen	20	5	12	1,00	5	▼ 4,86	▼ 6,64	▼ 6,85
<b>Toplam:</b>	<b>90</b>	<b>26</b>	<b>56</b>	<b>7,33</b>	<b>8</b>	<b>▼ 17,68</b>	<b>▼ 28,61</b>	<b>▼ 28,60</b>

Soru No	12345678901234567890
Sözel (TÜR)	dBacbAaCaCDAbdcDdc
Cevap Anh.	ABDACBCDCDADCBABDCA
Sözel (TAR)	cBbcCCdAb
Cevap Anh.	BBCACCCADC
Sözel (DİN)	CcABD CABA
Cevap Anh.	CDABDBCABC
Sözel (İNG)	cbdccaaBa
Cevap Anh.	DCAABBDBCC
Sayısal (MAT)	cD da aDaccdadcbdaba
Cevap Anh.	ADCBBBDBDABCADACDAC
Sayısal (FEN)	cAddD b bcCa CdBdcda
Cevap Anh.	DABADBCDCDCDCABBAAB

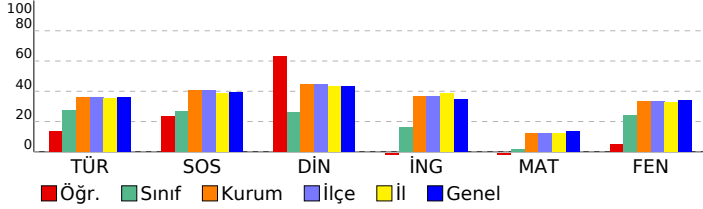

## 7. SINIF GÜÇLENDİREN KURUMSAL DENEME -2

## DERSLERE GÖRE BAŞARI ANALİZİ

Sözel (TÜR)	S	D	Y	B%
<b>Türkçe</b>				
Bağlamdan yararlanarak bilmediği kelime ve kelime gruplarının anlamını tahmin eder.	1	0	1	0
Bir işi işlem basamaklarına göre yazar.	1	1	0	100
Görsellerle ilgili soruları cevaplar.	1	0	1	0
Metinle ilgili soruları cevaplar.	1	0	1	0
Deyim ve atasözlerinin metne katkısını belirler.	1	0	1	0
Okudukları ile ilgili çıkarımlarda bulunur.	3	2	1	67
Metnin içeriğine uygun başlık/başlıklar belirler.	1	1	0	100
Metnin içeriğini yorumlar.	1	0	1	0
Metindeki söz sanatlarını tespit eder.	1	1	0	100
Metni oluşturan unsurlar arasındaki geçiş ve bağlantı ifadelerinin anlama olan katkısını değerlendirir.	1	1	0	100
Yazdıklarını düzenler.	2	0	2	0
Metinde ele alınan sorunlara farklı çözümler üretir.	2	0	2	0
Çekim eklerinin işlevlerini ayırt eder.	2	0	2	0
Grafik, tablo ve çizelgeyle sunulan bilgileri yorumlar.	1	1	0	100
Fiillerin anlam özelliklerini fark eder.	1	0	1	0

Sözel (TAR)	S	D	Y	B%
<b>SOSYAL BİLGİLER</b>				
Osmanlı Devleti'nin fetih siyasetini örnekler üzerinden analiz eder.	3	0	3	0
İletişim araçlarından yararlanırken haklarını kullanır ve sorumluluklarını yerine getirir.	1	1	0	100
Osmanlı Devleti'nin siyasi güç olarak ortaya çıkış sürecini ve bu süreci etkileyen faktörleri açıklar.	3	0	2	0
Medyanın sosyal değişim ve etkileşimdeki rolünü tartışır.	1	1	0	100
Bireysel ve toplumsal ilişkilerde olumlu iletişim yollarını kullanır.	1	1	0	100
İletişimi etkileyen tutum ve davranışları analiz ederek kendi tutum ve davranışlarını sorgular.	1	1	0	100

Sözel (DİN)	S	D	Y	B%
<b>Din K.ve A.B.</b>				
Varlıklar âlemini özelliklerine göre ayırt eder.	2	2	0	100
Melekleri özellikleri ve görevlerine göre sınıflandırır.	2	1	1	50
Nâs suresini okur, anlamını söyler.	2	1	0	50
Ahiret hayatının aşamalarını açıklar.	1	1	0	100
İslam'da hac ibadetinin önemini ayet ve hadisler ışığında yorumlar.	1	1	0	100
Hz. İsa'nın (a.s.) hayatını ana hatlarıyla tanıtır.	1	1	0	100
Dünya hayatı ile ahiret hayatı arasındaki ilişkiyi yorumlar.	1	1	0	100
Allah'ın (c.c.) adil, merhametli ve affedicisi olması ile ahiret inancı arasındaki ilişkiyi kurar.	1	0	1	0

Sözel (İNG)	S	D	Y	B%
<b>İngilizce</b>				
Students will be able to understand short and simple texts on sports.	3	1	1	33
Students will be able to talk about other people's appearances and personalities.	2	2	0	0
Students will be able to ask questions related to the frequency of events.	1	0	1	0
Students will be able to talk about routines/daily activities by using frequency adverbs and giving explanations and	1	0	1	0
Students will be able to report on appearances and personalities of other people.	1	0	1	0
Students will be able to write simple pieces to compare people.	1	0	1	0
Students will be able to understand clear, standard speech on appearances and personalities.	1	0	1	0

Sayısal (MAT)	S	D	Y	B%
<b>Matematik</b>				
Tam sayılarla çarpma ve bölme işlemlerini yapar.	4	2	2	50
Devirli olan ve olmayan ondalık gösterimleri rasyonel sayı olarak ifade eder.	2	0	1	0
Tam sayıların kendileri ile tekrarlı çarpımını üslü nicelik olarak ifade eder.	4	0	3	0
Rasyonel sayıları sıralar ve karşılaştırır.	3	0	3	0
Tam sayılarla toplama ve çıkarma işlemlerini yapar, ilgili problemleri çözer.	1	0	1	0
Rasyonel sayıların ondalık gösterimle ifade eder.	2	0	2	0
Tam sayılarla işlemler yapmayı gerektiren problemleri çözer.	2	0	2	0
Rasyonel sayıları tanıtır ve sayı doğrusunda gösterir.	2	0	2	0

Sayısal (FEN)	S	D	Y	B%
<b>Fen</b>				
Uzay teleskobunu açıklar.	1	0	1	0
Hücresinin genel özelliklerini açıklar.	2	2	0	100
Mitozun canlılar için önemini açıklar.	1	0	1	0
Geçmişten günümüze, hücrenin yapısı ile ilgili görüşleri teknolojik gelişmelerle ilişkilendirerek tartışır.	1	0	1	0
Mitozu ve genel özelliklerini açıklar.	2	2	0	100
Sitoplazma bölünmesinin bitki ve hayvan hücrelerinde nasıl gerçekleştiğini açıklar.	1	0	0	0
Galaksilerin yapısını açıklar.	2	0	2	0
Hayvan ve bitki hücrelerini, temel kısımları ve görevleri açısından karşılaştırır.	2	0	0	0
Mitozun birbirini takip eden farklı evrelerden oluştuğunu açıklar.	1	0	1	0
Hücre-doku-organ-sistem-organizma ilişkisini açıklar.	1	0	1	0
Takim yıldızı kavramını açıklar.	1	0	1	0
Teknoloji ile uzay araştırmaları arasındaki ilişkiyi açıklar.	1	0	1	0
Teleskobun gök bilim gelişimindeki önemine yönelik çıkarımda bulunur.	2	1	1	50
Evrenin Büyük Patlama ile oluştuğunu belirtir.	1	0	1	0
Yıldızların sıcaklıklarına göre sınıflandırır.	1	0	1	0

SINAV SONUÇ BELGESİ							
İSTANBUL / BAYRAMPAŞA / PROF.MUHARREM ERGİN ORTAOKULU							
Öğrenci				Numara		Sınıf	
GÜVEN* GÜMÜŞ				634		7G	
Puan Türü	Puan	Genel Ort.	Dereceler				
			Snf	Kurum	İlçe	İl	Genel
LGS	▲ 317,748	285,650	6	111	111	1656	21506
Puanı Hesaplanan:			327	327	5293	67657	
Katılımlar:			29	327	327	5313	67888

Ders	Soru	Doğru	Yanlış	Net	Başarı %	Sınıf Ort.	Kurum Ort.	Genel Ort.
Türkçe	20	12	6	10,00	50	▲ 5,49	▲ 7,25	▲ 7,25
SOSYAL BİLGİLER	10	7	2	6,33	63	▲ 2,70	▲ 4,09	▲ 3,91
Din K.ve A.B.	10	7	2	6,33	63	▲ 2,61	▲ 4,45	▲ 4,34
İngilizce	10	4	6	2,00	20	▲ 1,65	▼ 3,69	▼ 3,48
Matematik	20	6	11	2,33	12	▲ 0,36	▼ 2,50	▼ 2,77
Fen	20	13	7	10,67	53	▲ 4,86	▲ 6,64	▲ 6,85
<b>Toplam:</b>	<b>90</b>	<b>49</b>	<b>34</b>	<b>37,67</b>	<b>42</b>	<b>▲ 17,68</b>	<b>▲ 28,61</b>	<b>▲ 28,60</b>

Soru No	12345678901234567890
Sözel (TÜR)	dbDBdBCDAD DaBAb DBb
Cevap Anh.	B ACDBABCADDCBACADBA
Sözel (TAR)	CDA CCcCaB
Cevap Anh.	B CDACCACBB
Sözel (DİN)	C ACBDBbDa
Cevap Anh.	B CBACBDBADC
Sözel (İNG)	CbBcccAAbA
Cevap Anh.	B CCBDBBAACD
Sayısal (MAT)	C DCcDbda acaDadc cA
Cevap Anh.	B CADCADACBADBDBBBCDA
Sayısal (FEN)	dAABBACCbbaCDCcABAA
Cevap Anh.	B BAABBACCDCDCBDBAD

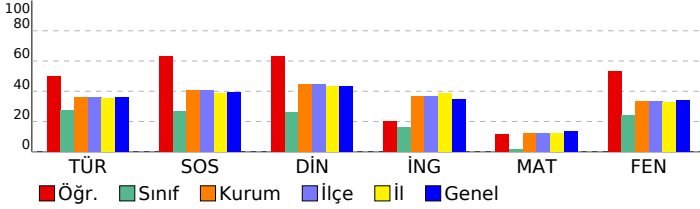

## 7. SINIF GÜÇLENDİREN KURUMSAL DENEME -2

### DERSLERE GÖRE BAŞARI ANALİZİ

Sözel (TÜR)					
Türkçe	S	D	Y	B	%
Bağlamdan yararlanarak bilmediği kelime ve kelime gruplarının anlamını tahmin eder.	1	0	1	0	
Bir işi işlem basamaklarına göre yazar.	1	1	0	100	
Görsellerle ilgili soruları cevaplar.	1	1	0	100	
Metinle ilgili soruları cevaplar.	1	0	0	0	
Deyim ve atasözlerinin metne katkısını belirler.	1	0	1	0	
Okudukları ile ilgili çıkarımlarda bulunur.	3	2	0	67	
Metnin içeriğine uygun başlık/başlıklar belirler.	1	0	1	0	
Metnin içeriğini yorumlar.	1	1	0	100	
Metindeki söz sanatlarını tespit eder.	1	1	0	100	
Metni oluşturan unsurlar arasındaki geçiş ve bağlantı ifadelerinin anlama olan katkısını değerlendirir.	1	1	0	100	
Yazdıklarını düzenler.	2	1	1	50	
Metinde ele alınan sorunlara farklı çözümler üretir.	2	2	0	100	
Çekim eklerinin işlevlerini ayırt eder.	2	1	1	50	
Grafik, tablo ve çizelgeyle sunulan bilgileri yorumlar.	1	1	0	100	
Faillerin anlam özelliklerini fark eder.	1	0	1	0	

Sözel (TAR)					
SOSYAL BİLGİLER					
S	D	Y	B	%	
3	2	0	67		
Osmanlı Devleti'nin fetih siyasetini örnekler üzerinden analiz eder.					
İletişim araçlarından yararlanırken haklarını kullanır ve sorumluluklarını yerine getirir.					
Osmanlı Devleti'nin siyasi güç olarak ortaya çıkış sürecini ve bu süreci etkileyen faktörleri açıklar.	3	2	1	67	
Medyanın sosyal değişim ve etkileşimdeki rolünü tartışır.	1	1	0	100	
Bireysel ve toplumsal ilişkilerde olumlu iletişim yollarını kullanır.	1	1	0	100	
İletişimi etkileyen tutum ve davranışları analiz ederek kendi tutum ve davranışlarını sorgular.	1	1	0	100	

Sözel (DİN)					
Din K.ve A.B.					
S	D	Y	B	%	
2	0	2	0		
Varlıklar âlemini özelliklerine göre ayırt eder.					
Melekleri özellikleri ve görevlerine göre sınıflandırır.	2	2	0	100	
Nâs suresini okur, anlamını söyler.	2	1	1	50	
Ahiret hayatının aşamalarını açıklar.	1	1	0	100	
İslam'da hac ibadetinin önemini ayet ve hadisler ışığında yorumlar.	1	1	0	100	
Hz. İsa'nın (a.s.) hayatını ana hatlarıyla tanıtır.	1	1	0	100	
Dünya hayatı ile ahiret hayatı arasındaki ilişkiyi yorumlar.	1	0	0	0	
Allah'ın (c.c.) adil, merhametli ve affedicisi olması ile ahiret inancı arasındaki ilişkiyi kurar.	1	1	0	100	

Sözel (İNG)					
İngilizce					
S	D	Y	B	%	
3	2	1	67		
Students will be able to understand short and simple texts on sports.					
Students will be able to talk about other people's appearances and personalities.	2	0	2	0	
Students will be able to ask questions related to the frequency of events.	1	1	0	100	
Students will be able to talk about routines/daily activities by using frequency adverbs and giving explanations and	1	1	0	100	
Students will be able to report on appearances and personalities of other people.	1	1	0	100	
Students will be able to write simple pieces to compare people.	1	0	1	0	
Students will be able to understand clear, standard speech on appearances and personalities.	1	0	1	0	

Sayısal (MAT)					
Matematik					
S	D	Y	B	%	
4	2	2	50		
Tam sayılarla çarpma ve bölme işlemlerini yapar.					
Devirli olan ve olmayan ondalık gösterimleri rasyonel sayı olarak ifade eder.	2	1	0	50	
Tam sayıların kendileri ile tekrarlı çarpımını üslü nicelik olarak ifade eder.	4	0	4	0	
Rasyonel sayıları sıralar ve karşılaştırır.	3	1	1	33	
Tam sayılarla toplama ve çıkarma işlemlerini yapar, ilgili problemleri çözer.	1	0	1	0	
Rasyonel sayıların ondalık gösterimle ifade eder.	2	0	2	0	
Tam sayılarla işlemler yapmayı gerektiren problemleri çözer.	2	1	1	50	
Rasyonel sayıları tanıtır ve sayı doğrusunda gösterir.	2	1	0	50	

Sayısal (FEN)					
Fen					
S	D	Y	B	%	
1	0	1	0		
Uzay teleskobunu açıklar.					
Hücrenin genel özelliklerini açıklar.	2	2	0	100	
Mitozun canlılar için önemini açıklar.	1	1	0	100	
Geçmişten günümüze, hücrenin yapısı ile ilgili görüşleri teknolojik gelişmelerle ilişkilendirerek tartışır.	1	1	0	100	
Mitozu ve genel özelliklerini açıklar.	2	0	2	0	
Sitoplazma bölünmesinin bitki ve hayvan hücrelerinde nasıl gerçekleştiğini açıklar.	1	0	1	0	
Galaksilerin yapısını açıklar.	2	2	0	100	
Hayvan ve bitki hücrelerini, temel kısımları ve görevleri açısından karşılaştırır.	2	2	0	100	
Mitozun birbirini takip eden farklı evrelerden oluştuğunu açıklar.	1	1	0	100	
Hücre-doku-organ-sistem-organizma ilişkisini açıklar.	1	0	1	0	
Takım yıldızı kavramını açıklar.	1	0	1	0	
Teknoloji ile uzay araştırmaları arasındaki ilişkiyi açıklar.	1	1	0	100	
Teleskobun gök bilimin gelişimindeki önemine yönelik çıkarımlarda bulunur.	2	1	1	50	
Evrenin Büyük Patlama ile oluştuğunu belirtir.	1	1	0	100	
Yıldızların sıcaklıklarına göre sınıflandırır.	1	1	0	100	

SINAV SONUÇ BELGESİ							
İSTANBUL / BAYRAMPAŞA / PROF.MUHARREM ERGİN ORTAOKULU							
Öğrenci				Numara		Sınıf	
HATİCE NUR AYAN				1440		7G	
Puan Türü	Puan	Genel Ort.	Dereceler				
			Snf	Kurum	İlçe	İl	Genel
LGS	▲ 289,906	285,650	8	148	148	2314	29904
Puanı Hesaplanan:			327	327	5293	67657	
Katılımlar:			29	327	327	5313	67888

Ders	Soru	Doğru	Yanlış	Net	Başarı %	Sınıf Ort.	Kurum Ort.	Genel Ort.
Türkçe	20	12	6	10,00	50	▲ 5,49	▲ 7,25	▲ 7,25
SOSYAL BİLGİLER	10	6	3	5,00	50	▲ 2,70	▲ 4,09	▲ 3,91
Din K.ve A.B.	10	6	2	5,33	53	▲ 2,61	▲ 4,45	▲ 4,34
İngilizce	10	3	6	1,00	10	▼ 1,65	▼ 3,69	▼ 3,48
Matematik	20	3	7	0,67	3	▲ 0,36	▼ 2,50	▼ 2,77
Fen	20	9	6	7,00	35	▲ 4,86	▲ 6,64	▲ 6,85
<b>Toplam:</b>	<b>90</b>	<b>39</b>	<b>30</b>	<b>29,00</b>	<b>32</b>	<b>▲ 17,68</b>	<b>▲ 28,61</b>	<b>▲ 28,60</b>

Soru No	12345678901234567890
Sözel (TÜR)	A d D b d B a d D b C B A b b D B A
Cevap Anh.	B A C D B A B C D A D C D C B A C A D B A
Sözel (TAR)	C b A b c d C B B
Cevap Anh.	B C D A C C C A C B B
Sözel (DİN)	C B A C d A b
Cevap Anh.	B C B A C B D B A D C
Sözel (İNG)	C C a b a c A a c
Cevap Anh.	B C C B D B B A A C D
Sayısal (MAT)	b b C A b a d D c a
Cevap Anh.	B A D C A D A C B A D B D D B B C D A
Sayısal (FEN)	B A A B a A c b b c C B c b b
Cevap Anh.	B A A B B A C C D C D C B D A B A D

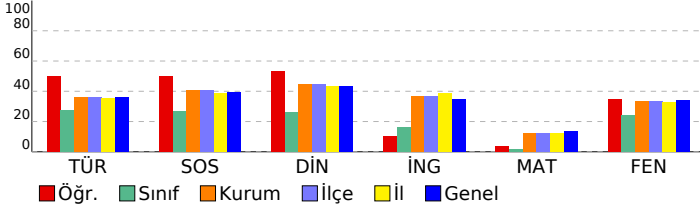

## 7. SINIF GÜÇLENDİREN KURUMSAL DENEME -2

### DERSLERE GÖRE BAŞARI ANALİZİ

Sözel (TÜR)	S	D	Y	B%
<b>Türkçe</b>				
Bağlamdan yararlanarak bilmediği kelime ve kelime gruplarının anlamını tahmin eder.	1	1	0	100
Bir işi işlem basamaklarına göre yazar.	1	1	0	100
Görsellerle ilgili soruları cevaplar.	1	1	0	100
Metinle ilgili soruları cevaplar.	1	0	1	0
Deyim ve atasözlerinin metne katkısını belirler.	1	0	1	0
Okudukları ile ilgili çıkarımlarda bulunur.	3	2	0	67
Metnin içeriğine uygun başlık/başlıklar belirler.	1	1	0	100
Metnin içeriğini yorumlar.	1	0	1	0
Metindeki söz sanatlarını tespit eder.	1	1	0	100
Metni oluşturan unsurlar arasındaki geçiş ve bağlantı ifadelerinin anlama olan katkısını değerlendirir.	1	0	0	0
Yazdıklarını düzenler.	2	1	1	50
Metinde ele alınan sorunlara farklı çözümler üretir.	2	1	1	50
Çekim eklerinin işlevlerini ayırt eder.	2	1	1	50
Grafik, tablo ve çizelgeyle sunulan bilgileri yorumlar.	1	1	0	100
Fiillerin anlam özelliklerini fark eder.	1	1	0	100

Sözel (TAR)	S	D	Y	B%
<b>SOSYAL BİLGİLER</b>				
Osmanlı Devleti'nin fetih siyasetini örnekler üzerinden analiz eder.	3	1	1	33
İletişim araçlarından yararlanırken haklarını kullanır ve sorumluluklarını yerine getirir.	1	1	0	100
Osmanlı Devleti'nin siyasi güç olarak ortaya çıkış sürecini ve bu süreci etkileyen faktörleri açıklar.	3	2	1	67
Medyanın sosyal değişim ve etkileşimdeki rolünü tartışır.	2	1	1	100
Bireysel ve toplumsal ilişkilerde olumlu iletişim yollarını kullanır.	1	0	1	0
İletişimi etkileyen tutum ve davranışları analiz ederek kendi tutum ve davranışlarını sorgular.	1	1	0	100

Sözel (DİN)	S	D	Y	B%
<b>Din K.ve A.B.</b>				
Varlıklar âlemini özelliklerine göre ayırt eder.	2	1	0	50
Melekleri özellikleri ve görevlerine göre sınıflandırır.	2	1	1	50
Nâs suresini okur, anlamını söyler.	2	1	1	50
Ahiret hayatının aşamalarını açıklar.	1	0	0	0
İslam'da hac ibadetinin önemini ayet ve hadisler ışığında yorumlar.	1	1	0	100
Hz. İsa'nın (a.s.) hayatını ana hatlarıyla tanıtır.	1	1	0	100
Dünya hayatı ile ahiret hayatı arasındaki ilişkiyi yorumlar.	1	1	0	100
Allah'ın (c.c.) adil, merhametli ve affedicisi olması ile ahiret inancı arasındaki ilişkiyi kurar.	1	1	0	100

Sözel (İNG)	S	D	Y	B%
<b>İngilizce</b>				
Students will be able to understand short and simple texts on sports.	3	1	2	33
Students will be able to talk about other people's appearances and personalities.	2	0	1	0
Students will be able to ask questions related to the frequency of events.	1	1	0	100
Students will be able to talk about routines/daily activities by using frequency adverbs and giving explanations and	1	0	1	0
Students will be able to report on appearances and personalities of other people.	1	0	1	0
Students will be able to write simple pieces to compare people.	1	0	1	0
Students will be able to understand clear, standard speech on appearances and personalities.	1	1	0	100

Sayısal (MAT)	S	D	Y	B%
<b>Matematik</b>				
Tam sayılarla çarpma ve bölme işlemlerini yapar.	4	0	1	0
Devirli olan ve olmayan ondalık gösterimleri rasyonel sayı olarak ifade eder.	2	0	0	0
Tam sayıların kendileri ile tekrarlı çarpımını üslü nicelik olarak ifade eder.	4	0	3	0
Rasyonel sayıları sıralar ve karşılaştırır.	3	1	1	33
Tam sayılarla toplama ve çıkarma işlemlerini yapar, ilgili problemleri çözer.	1	0	0	0
Rasyonel sayıların ondalık gösterimle ifade eder.	2	0	1	0
Tam sayılarla işlemler yapmayı gerektiren problemleri çözer.	2	1	0	50
Rasyonel sayıları tanıtır ve sayı doğrusunda gösterir.	2	1	1	50

Sayısal (FEN)	S	D	Y	B%
<b>Fen</b>				
Uzay teleskobunu açıklar.	1	0	0	0
Hücrenin genel özelliklerini açıklar.	2	1	1	50
Mitozun canlılar için önemini açıklar.	1	0	0	0
Geçmişten günümüze, hücrenin yapısı ile ilgili görüşleri teknolojik gelişmelerle ilişkilendirerek tartışır.	1	0	1	0
Mitozu ve genel özelliklerini açıklar.	2	0	2	0
Sitoplazma bölünmesinin bitki ve hayvan hücrelerinde nasıl gerçekleştiğini açıklar.	1	1	0	100
Galaksilerin yapısını açıklar.	2	2	0	100
Hayvan ve bitki hücrelerini, temel kısımları ve görevleri açısından karşılaştırır.	2	0	1	0
Mitozun birbirini takip eden farklı evrelerden oluştuğunu açıklar.	1	1	0	100
Hücre-doku-organ-sistem-organizma ilişkisini açıklar.	1	0	0	0
Takim yıldızı kavramını açıklar.	1	0	0	0
Teknoloji ile uzay araştırmaları arasındaki ilişkiyi açıklar.	1	1	0	100
Teleskobun gök bilim gelişimindeki önemine yönelik çıkarımda bulunur.	2	1	1	50
Evrenin Büyük Patlama ile oluştuğunu belirtir.	1	1	0	100
Yıldızların sıcaklıklarına göre sınıflandırır.	1	1	0	100

SINAV SONUÇ BELGESİ							
İSTANBUL / BAYRAMPAŞA / PROF.MUHARREM ERGİN ORTAOKULU							
Öğrenci				Numara		Sınıf	
KAĞAN* DOĞAN				711		7G	
Puan Türü	Puan	Genel Ort.	Dereceler				
			Snf	Kurum	İlçe	İl	Genel
LGS	▲ 329,300	285,650	4	91	91	1407	18305
Puanı Hesaplanan:			327	327	5293	67657	
Katılımlar:			29	327	327	5313	67888

Ders	Soru	Doğru	Yanlış	Net	Başarı %	Sınıf Ort.	Kurum Ort.	Genel Ort.
Türkçe	20	14	5	12,33	62	▲ 5,49	▲ 7,25	▲ 7,25
SOSYAL BİLGİLER	10	9	1	8,67	87	▲ 2,70	▲ 4,09	▲ 3,91
Din K.ve A.B.	10	4	3	3,00	30	▲ 2,61	▼ 4,45	▼ 4,34
İngilizce	10	1	3	0,00	0	▼ 1,65	▼ 3,69	▼ 3,48
Matematik	20	4	5	2,33	12	▲ 0,36	▼ 2,50	▼ 2,77
Fen	20	14	5	12,33	62	▲ 4,86	▲ 6,64	▲ 6,85
<b>Toplam:</b>	<b>90</b>	<b>46</b>	<b>22</b>	<b>38,67</b>	<b>43</b>	<b>▲ 17,68</b>	<b>▲ 28,61</b>	<b>▲ 28,60</b>

Soru No	12345678901234567890
Sözel (TÜR)	ABDdCaC CDCDAaC AcDdA
Cevap Anh.	ABDACBCDCDADC BABDCA
Sözel (TAR)	BBCACCCADD
Cevap Anh.	BBCACCCADC
Sözel (DİN)	CcAaDBa
Cevap Anh.	CDABDBCABC
Sözel (İNG)	c dcB
Cevap Anh.	DCAABBDBCC
Sayısal (MAT)	CdB b dbDA c
Cevap Anh.	ADCBBBDBDABCADACDAC
Sayısal (FEN)	DABADd DaDCbCCABcAAc
Cevap Anh.	DABADBCDCDC CABBAAB

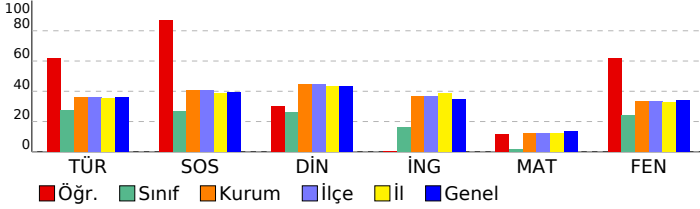

## 7. SINIF GÜÇLENDİREN KURUMSAL DENEME -2

### DERSLERE GÖRE BAŞARI ANALİZİ

Sözel (TÜR)	S	D	Y	B%
<b>Türkçe</b>				
Bağlamdan yararlanarak bilmediği kelime ve kelime gruplarının anlamını tahmin eder.	1	1	0	100
Bir işi işlem basamaklarına göre yazar.	1	1	0	100
Görsellerle ilgili soruları cevaplar.	1	1	0	100
Metinle ilgili soruları cevaplar.	1	0	1	0
Deyim ve atasözlerinin metne katkısını belirler.	1	1	0	100
Okudukları ile ilgili çıkarımlarda bulunur.	3	2	1	67
Metnin içeriğine uygun başlık/başlıklar belirler.	1	1	0	100
Metnin içeriğini yorumlar.	1	1	0	100
Metindeki söz sanatlarını tespit eder.	1	1	0	100
Metni oluşturan unsurlar arasındaki geçiş ve bağlantı ifadelerinin anlama olan katkısını değerlendirir.	1	1	0	100
Yazdıklarını düzenler.	2	0	2	0
Metinde ele alınan sorunlara farklı çözümler üretir.	2	0	1	50
Çekim eklerinin işlevlerini ayırt eder.	2	1	1	50
Grafik, tablo ve çizelgeyle sunulan bilgileri yorumlar.	1	1	0	100
Faillerin anlam özelliklerini fark eder.	1	1	0	100

Sözel (TAR)	S	D	Y	B%
<b>SOSYAL BİLGİLER</b>				
Osmanlı Devleti'nin fetih siyasetini örnekler üzerinden analiz eder.	3	3	0	100
İletişim araçlarından yararlanırken haklarını kullanır ve sorumluluklarını yerine getirir.	1	1	0	100
Osmanlı Devleti'nin siyasi güç olarak ortaya çıkış sürecini ve bu süreci etkileyen faktörleri açıklar.	3	2	1	67
Medyanın sosyal değişim ve etkileşimdeki rolünü tartışır.	1	1	0	100
Bireysel ve toplumsal ilişkilerde olumlu iletişim yollarını kullanır.	1	1	0	100
İletişimi etkileyen tutum ve davranışları analiz ederek kendi tutum ve davranışlarını sorgular.	1	1	0	100

Sözel (DİN)	S	D	Y	B%
<b>Din K.ve A.B.</b>				
Varlıklar âlemini özelliklerine göre ayırt eder.	2	2	0	100
Melekleri özellikleri ve görevlerine göre sınıflandırır.	2	1	1	50
Nâs suresini okur, anlamını söyler.	2	2	0	100
Ahiret hayatının aşamalarını açıklar.	1	0	1	0
İslam'da hac ibadetinin önemini ayet ve hadisler ışığında yorumlar.	1	0	1	0
Hz. İsa'nın (a.s.) hayatını ana hatlarıyla tanıtır.	1	0	0	0
Dünya hayatı ile ahiret hayatı arasındaki ilişkiyi yorumlar.	1	0	0	0
Allah'ın (c.c.) adil, merhametli ve affedicisi olması ile ahiret inancı arasındaki ilişkiyi kurar.	1	0	0	0

Sözel (İNG)	S	D	Y	B%
<b>İngilizce</b>				
Students will be able to understand short and simple texts on sports.	3	0	1	0
Students will be able to talk about other people's appearances and personalities.	2	0	0	0
Students will be able to ask questions related to the frequency of events.	1	0	1	0
Students will be able to talk about routines/daily activities by using frequency adverbs and giving explanations and	1	0	1	0
Students will be able to report on appearances and personalities of other people.	1	0	0	100
Students will be able to write simple pieces to compare people.	1	0	0	0
Students will be able to understand clear, standard speech on appearances and personalities.	1	0	0	0

Sayısal (MAT)	S	D	Y	B%
<b>Matematik</b>				
Tam sayılarla çarpma ve bölme işlemlerini yapar.	4	0	0	0
Devirli olan ve olmayan ondalık gösterimleri rasyonel sayı olarak ifade eder.	2	1	1	50
Tam sayıların kendileri ile tekrarlı çarpımını üslü nicelik olarak ifade eder.	4	1	1	25
Rasyonel sayıları sıralar ve karşılaştırır.	3	0	1	0
Tam sayılarla toplama ve çıkarma işlemlerini yapar, ilgili problemleri çözer.	1	0	0	0
Rasyonel sayıların ondalık gösterimle ifade eder.	2	0	2	0
Tam sayılarla işlemler yapmayı gerektiren problemleri çözer.	2	2	0	100
Rasyonel sayıları tanıtır ve sayı doğrusunda gösterir.	2	0	0	0

Sayısal (FEN)	S	D	Y	B%
<b>Fen</b>				
Uzay teleskobunu açıklar.	1	1	0	100
Hücrenin genel özelliklerini açıklar.	2	2	0	100
Mitozun canlılar için önemini açıklar.	1	1	0	100
Geçmişten günümüze, hücrenin yapısı ile ilgili görüşleri teknolojik gelişmelerle ilişkilendirerek tartışır.	1	1	0	100
Mitozu ve genel özelliklerini açıklar.	2	2	0	100
Sitoplazma bölünmesinin bitki ve hayvan hücrelerinde nasıl gerçekleştiğini açıklar.	1	0	1	0
Galaksilerin yapısını açıklar.	2	1	0	50
Hayvan ve bitki hücrelerini, temel kısımları ve görevleri açısından karşılaştırır.	2	2	0	100
Mitozun birbirini takip eden farklı evrelerden oluştuğunu açıklar.	1	0	1	0
Hücre-doku-organ-sistem-organizma ilişkisini açıklar.	1	1	0	100
Takim yıldızı kavramını açıklar.	1	0	1	0
Teknoloji ile uzay araştırmaları arasındaki ilişkiyi açıklar.	1	1	0	100
Teleskobun gök bilimin gelişimindeki önemine yönelik çıkarımda bulunur.	2	1	1	50
Evrenin Büyük Patlama ile oluştuğunu belirtir.	1	0	1	0
Yıldızların sıcaklıklarına göre sınıflandırır.	1	1	0	100

SINAV SONUÇ BELGESİ							
İSTANBUL / BAYRAMPAŞA / PROF.MUHARREM ERGİN ORTAOKULU							
Öğrenci			Numara		Sınıf		
KAMİL AŞKIN			967		7G		
Puan Türü	Puan	Genel Ort.	Dereceler				
			Snf	Kurum	İlçe	İl	Genel
LGS	▲ 338,738	285,650	2	74	74	1199	15937
Puanı Hesaplanan:			327	327	5293	67657	
Katılımlar:			29	327	327	5313	67888

Ders	Soru	Doğru	Yanlış	Net	Başarı %	Sınıf Ort.	Kurum Ort.	Genel Ort.
Türkçe	20	16	4	14,67	73	▲ 5,49	▲ 7,25	▲ 7,25
SOSYAL BİLGİLER	10	10	0	10,00	100	▲ 2,70	▲ 4,09	▲ 3,91
Din K.ve A.B.	10	7	3	6,00	60	▲ 2,61	▲ 4,45	▲ 4,34
İngilizce	10	4	6	2,00	20	▲ 1,65	▼ 3,69	▼ 3,48
Matematik	20	3	17	-2,67	-13	▼ 0,36	▼ 2,50	▼ 2,77
Fen	20	16	4	14,67	73	▲ 4,86	▲ 6,64	▲ 6,85
<b>Toplam:</b>	<b>90</b>	<b>56</b>	<b>34</b>	<b>44,67</b>	<b>50</b>	<b>▲ 17,68</b>	<b>▲ 28,61</b>	<b>▲ 28,60</b>

Soru No	12345678901234567890
Sözel (TÜR)	AcDACABcCCDADcABDaA
Cevap Anh.	ABDACABcCCDADcABDaA
Sözel (TAR)	BBCACCCADC
Cevap Anh.	BBCACCCADC
Sözel (DİN)	aDdBdCABC
Cevap Anh.	CDABBCABC
Sözel (İNG)	badABdcBaC
Cevap Anh.	DCAABBDBCC
Sayısal (MAT)	AbbdccabcDbaacDbacdb
Cevap Anh.	ADCBBBDBDABCADACDAC
Sayısal (FEN)	DABAcDCDCbDCCABBcAB
Cevap Anh.	DABADBCDCDCCCABBAAB

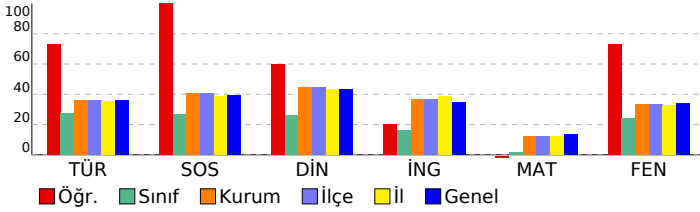

## 7. SINIF GÜÇLENDİREN KURUMSAL DENEME -2

DERSLERE GÖRE BAŞARI ANALİZİ				
Sözel (TÜR)				
Türkçe	S	D	Y	B%
Bağlamdan yararlanarak bilmediği kelime ve kelime gruplarının anlamını tahmin eder.	1	1	0	100
Bir işi işlem basamaklarına göre yazar.	1	0	1	0
Görsellerle ilgili soruları cevaplar.	1	1	0	100
Metinle ilgili soruları cevaplar.	1	1	0	100
Deyim ve atasözlerinin metne katkısını belirler.	1	1	0	100
Okudukları ile ilgili çıkarımlarda bulunur.	3	3	0	100
Metnin içeriğine uygun başlık/başlıklar belirler.	1	1	0	100
Metnin içeriğini yorumlar.	1	0	1	0
Metindeki söz sanatlarını tespit eder.	1	1	0	100
Metni oluşturan unsurlar arasındaki geçiş ve bağlantı ifadelerinin anlama olan katkısını değerlendirir.	1	1	0	100
Yazdıklarını düzenler.	2	1	1	50
Metinde ele alınan sorunlara farklı çözümler üretir.	2	1	1	50
Çekim eklerinin işlevlerini ayırt eder.	2	2	0	100
Grafik, tablo ve çizelgeyle sunulan bilgileri yorumlar.	1	1	0	100
Faillerin anlam özelliklerini fark eder.	1	1	0	100

Sözel (TAR)				
SOSYAL BİLGİLER				
S	D	Y	B%	
3	3	0	100	Osmanlı Devleti'nin fetih siyasetini örnekler üzerinden analiz eder.
1	1	0	100	İletişim araçlarından yararlanırken haklarını kullanır ve sorumluluklarını yerine getirir.
3	3	0	100	Osmanlı Devleti'nin siyasi güç olarak ortaya çıkış sürecini ve bu süreci etkileyen faktörleri açıklar.
1	1	0	100	Medyanın sosyal değişim ve etkileşimdeki rolünü tartışır.
1	1	0	100	Bireysel ve toplumsal ilişkilerde olumlu iletişim yollarını kullanır.
1	1	0	100	İletişimi etkileyen tutum ve davranışları analiz ederek kendi tutum ve davranışlarını sorgular.

Sözel (DİN)				
Din K.ve A.B.				
S	D	Y	B%	
2	0	2	0	Varlıklar âlemini özelliklerine göre ayırt eder.
2	0	2	0	Melekleri özellikleri ve görevlerine göre sınıflandırır.
2	0	2	0	Nâs suresini okur, anlamını söyler.
1	1	0	100	Ahiret hayatının aşamalarını açıklar.
1	1	0	100	İslam'da hac ibadetinin önemini ayet ve hadisler ışığında yorumlar.
1	1	0	100	Hz. İsa'nın (a.s.) hayatını ana hatlarıyla tanıtır.
1	1	0	100	Dünya hayatı ile ahiret hayatı arasındaki ilişkiyi yorumlar.
1	1	0	100	Allah'ın (c.c.) adil, merhametli ve affedicisi olması ile ahiret inancı arasındaki ilişkiyi kurar.

Sözel (İNG)				
İngilizce				
S	D	Y	B%	
3	2	1	67	Students will be able to understand short and simple texts on sports.
2	0	2	0	Students will be able to talk about other people's appearances and personalities.
1	0	1	0	Students will be able to ask questions related to the frequency of events.
1	1	0	100	Students will be able to talk about routines/daily activities by using frequency adverbs and giving explanations and
1	1	0	100	Students will be able to report on appearances and personalities of other people.
1	0	1	0	Students will be able to write simple pieces to compare people.
1	0	1	0	Students will be able to understand clear, standard speech on appearances and personalities.

Sayısal (MAT)				
Matematik				
S	D	Y	B%	
4	1	3	25	Tam sayılarla çarpma ve bölme işlemlerini yapar.
2	0	2	0	Devirli olan ve olmayan ondalık gösterimleri rasyonel sayı olarak ifade eder.
4	0	4	0	Tam sayıların kendileri ile tekrarlı çarpımını üslü nicelik olarak ifade eder.
3	1	2	33	Rasyonel sayıları sıralar ve karşılaştırır.
1	0	1	0	Tam sayılarla toplama ve çıkarma işlemlerini yapar, ilgili problemleri çözer.
2	0	2	0	Rasyonel sayıların ondalık gösterimle ifade eder.
2	1	1	50	Tam sayılarla işlemler yapmayı gerektiren problemleri çözer.
2	0	2	0	Rasyonel sayıları tanıtır ve sayı doğrusunda gösterir.

Sayısal (FEN)				
Fen				
S	D	Y	B%	
1	1	0	100	Uzay teleskobunu açıklar.
2	2	0	100	Hücrenin genel özelliklerini açıklar.
1	1	0	100	Mitozun canlılar için önemini açıklar.
1	1	0	100	Geçmişten günümüze, hücrenin yapısı ile ilgili görüşleri teknolojik gelişmelerle ilişkilendirerek tartışır.
2	0	2	0	Mitozu ve genel özelliklerini açıklar.
1	0	1	0	Sitoplazma bölünmesinin bitki ve hayvan hücrelerinde nasıl gerçekleştiğini açıklar.
2	1	1	50	Galaksilerin yapısını açıklar.
2	2	0	100	Hayvan ve bitki hücrelerini, temel kısımları ve görevleri açısından karşılaştırır.
1	1	0	100	Mitozun birbirini takip eden farklı evrelerden oluştuğunu açıklar.
1	1	0	100	Hücre-doku-organ-sistem-organizma ilişkisini açıklar.
1	1	0	100	Takim yıldızı kavramını açıklar.
1	1	0	100	Teknoloji ile uzay araştırmaları arasındaki ilişkiyi açıklar.
2	2	0	100	Teleskobun gök bilim gelişimindeki önemine yönelik çıkarımda bulunur.
1	1	0	100	Evrenin Büyük Patlama ile oluştuğunu belirtir.
1	1	0	100	Yıldızların sıcaklıklarına göre sınıflandırır.

SINAV SONUÇ BELGESİ							
İSTANBUL / BAYRAMPAŞA / PROF.MUHARREM ERGİN ORTAOKULU							
Öğrenci			Numara		Sınıf		
MERT B DAKAK			624		7G		
Puan Türü	Puan	Genel Ort.	Dereceler				
			Snf	Kurum	İlçe	İl	Genel
LGS	▼ 170,353	285,650	28	323	323	5223	67014
Puanı Hesaplanan:			327	327	5293	67657	
Katılımlar:			29	327	327	5313	67888

Ders	Soru	Doğru	Yanlış	Net	Başarı %	Sınıf Ort.	Kurum Ort.	Genel Ort.
Türkçe	20	4	16	-1,33	-7	▼ 5,49	▼ 7,25	▼ 7,25
SOSYAL BİLGİLER	10	1	9	-2,00	-20	▼ 2,70	▼ 4,09	▼ 3,91
Din K.ve A.B.	10	2	8	-0,67	-7	▼ 2,61	▼ 4,45	▼ 4,34
İngilizce	10	1	9	-2,00	-20	▼ 1,65	▼ 3,69	▼ 3,48
Matematik	20	5	15	0,00	0	▼ 0,36	▼ 2,50	▼ 2,77
Fen	20	3	17	-2,67	-13	▼ 4,86	▼ 6,64	▼ 6,85
<b>Toplam:</b>	<b>90</b>	<b>16</b>	<b>74</b>	<b>-8,67</b>	<b>-10</b>	<b>▼ 17,68</b>	<b>▼ 28,61</b>	<b>▼ 28,60</b>

Soru No	12345678901234567890
Sözel (TÜR)	bcDdaAdababdaaBcabCc
Cevap Anh.	ABDACBCDCDADCBAABDCA
Sözel (TAR)	ddabadaAaa
Cevap Anh.	BBCACCCADC
Sözel (DİN)	bcAd*cCeda
Cevap Anh.	CDABDBCABC
Sözel (İNG)	cadbdcacbC
Cevap Anh.	DCAABBDBCC
Sayısal (MAT)	dDCacBbbdbAaadbcdcAb
Cevap Anh.	ADCBBBDBDABCADACDAC
Sayısal (FEN)	bcaccBdbabdadaAccAba
Cevap Anh.	DABADBCDCDCCABBAAB

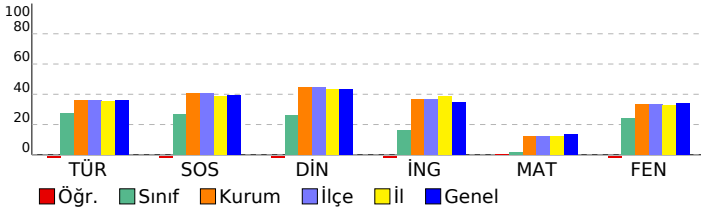

## 7. SINIF GÜÇLENDİREN KURUMSAL DENEME -2

DERSLERE GÖRE BAŞARI ANALİZİ				
Sözel (TÜR)				
Türkçe	S	D	Y	B%
Bağlamdan yararlanarak bilmediği kelime ve kelime gruplarının anlamını tahmin eder.	1	0	1	0
Bir işi işlem basamaklarına göre yazar.	1	0	1	0
Görsellerle ilgili soruları cevaplar.	1	1	0	100
Metinle ilgili soruları cevaplar.	1	0	1	0
Deyim ve atasözlerinin metne katkısını belirler.	1	0	1	0
Okudukları ile ilgili çıkarımlarda bulunur.	3	1	2	33
Metnin içeriğine uygun başlık/başlıklar belirler.	1	0	1	0
Metnin içeriğini yorumlar.	1	0	1	0
Metindeki söz sanatlarını tespit eder.	1	0	1	0
Metni oluşturan unsurlar arasındaki geçiş ve bağlantı ifadelerinin anlama olan katkısını değerlendirir.	1	0	1	0
Yazdıklarını düzenler.	2	1	1	50
Metinde ele alınan sorunlara farklı çözümler üretir.	2	1	1	50
Çekim eklerinin işlevlerini ayırt eder.	2	0	2	0
Grafik, tablo ve çizelgeyle sunulan bilgileri yorumlar.	1	0	1	0
Faillerin anlam özelliklerini fark eder.	1	0	1	0

Sözel (TAR)				
SOSYAL BİLGİLER				
Osmanlı Devleti'nin fetih siyasetini örnekler üzerinden analiz eder.	S	D	Y	B%
Osmanlı Devleti'nin siyasi güç olarak ortaya çıkış sürecini ve bu süreci etkileyen faktörleri açıklar.	3	0	3	0
Medyanın sosyal değişim ve etkileşimdeki rolünü tartışır.	1	0	1	0
Bireysel ve toplumsal ilişkilerde olumlu iletişim yollarını kullanır.	1	0	1	0
İletişimi etkileyen tutum ve davranışları analiz ederek kendi tutum ve davranışlarını sorgular.	1	1	0	100

Sözel (DİN)				
Din K.ve A.B.				
Varlıklar âlemini özelliklerine göre ayırt eder.	S	D	Y	B%
Melekleri özellikleri ve görevlerine göre sınıflandırır.	2	1	1	50
Nâs suresini okur, anlamını söyler.	2	1	1	50
Ahiret hayatının aşamalarını açıklar.	1	0	1	0
İslam'da hac ibadetinin önemini ayet ve hadisler ışığında yorumlar.	1	1	0	100
Hz. İsa'nın (a.s.) hayatını ana hatlarıyla tanıtır.	1	0	1	0
Dünya hayatı ile ahiret hayatı arasındaki ilişkiyi yorumlar.	1	0	1	0
Allah'ın (c.c.) adil, merhametli ve affedicisi olması ile ahiret inancı arasındaki ilişkiyi kurar.	1	0	1	0

Sözel (İNG)				
İngilizce				
Students will be able to understand short and simple texts on sports.	S	D	Y	B%
Students will be able to talk about other people's appearances and personalities.	3	1	2	33
Students will be able to ask questions related to the frequency of events.	2	0	2	0
Students will be able to report on appearances and personalities of other people.	1	0	1	0
Students will be able to write simple pieces to compare people.	1	0	1	0
Students will be able to understand clear, standard speech on appearances and personalities.	1	0	1	0

Sayısal (MAT)				
Matematik				
Tam sayılarla çarpma ve bölme işlemlerini yapar.	S	D	Y	B%
Devirli olan ve olmayan ondalık gösterimleri rasyonel sayı olarak ifade eder.	4	1	3	25
Tam sayıların kendileri ile tekrarlı çarpımını üslü nicelik olarak ifade eder.	2	1	1	50
Rasyonel sayıları sıralar ve karşılaştırır.	4	1	3	25
Tam sayılarla toplama ve çıkarma işlemlerini yapar, ilgili problemleri çözer.	3	1	2	33
Rasyonel sayıların ondalık gösterimle ifade eder.	1	0	1	0
Tam sayılarla işlemler yapmayı gerektiren problemleri çözer.	2	0	2	0
Rasyonel sayıları tanıtır ve sayı doğrusunda gösterir.	2	1	1	50

Sayısal (FEN)				
Fen				
Uzay teleskobunu açıklar.	S	D	Y	B%
Hücrenin genel özelliklerini açıklar.	1	0	1	0
Mitozun canlılar için önemini açıklar.	2	0	2	0
Geçmişten günümüze, hücrenin yapısı ile ilgili görüşleri teknolojik gelişmelerle ilişkilendirerek tartışır.	1	0	1	0
Mitozu ve genel özelliklerini açıklar.	1	0	1	0
Sitoplazma bölünmesinin bitki ve hayvan hücrelerinde nasıl gerçekleştiğini açıklar.	2	0	2	0
Galaksilerin yapısını açıklar.	1	1	0	100
Hayvan ve bitki hücrelerini, temel kısımları ve görevleri açısından karşılaştırır.	2	1	1	50
Mitozun birbirini takip eden farklı evrelerden oluştuğunu açıklar.	2	0	2	0
Hücre-doku-organ-sistem-organizma ilişkisini açıklar.	1	0	1	0
Takvim yıldızı kavramını açıklar.	1	0	1	0
Teknoloji ile uzay araştırmaları arasındaki ilişkiyi açıklar.	1	1	0	100
Teleskobun gök bilim gelişimindeki önemine yönelik çıkarımda bulunur.	2	0	2	0
Evrenin Büyük Patlama ile oluştuğunu belirtir.	1	0	1	0
Yıldızların sıcaklıklarına göre sınıflandırır.	1	0	1	0

SINAV SONUÇ BELGESİ							
İSTANBUL / BAYRAMPAŞA / PROF.MUHARREM ERGİN ORTAOKULU							
Öğrenci			Numara		Sınıf		
MUSTAFA EMİR ÖZDEMİR			76		7G		
Puan Türü	Puan	Genel Ort.	Dereceler				
			Snf	Kurum	İlçe	İl	Genel
LGS	▼ 216,973	285,650	20	268	268	4256	55282
Puanı Hesaplanan:			327	327	5293	67657	
Katılımlar:			29	327	327	5313	67888

Ders	Soru	Doğru	Yanlış	Net	Başarı %	Sınıf Ort.	Kurum Ort.	Genel Ort.
Türkçe	20	5	15	0,00	0	▼ 5,49	▼ 7,25	▼ 7,25
SOSYAL BİLGİLER	10	2	8	-0,67	-7	▼ 2,70	▼ 4,09	▼ 3,91
Din K.ve A.B.	10	4	6	2,00	20	▼ 2,61	▼ 4,45	▼ 4,34
İngilizce	10	4	6	2,00	20	▲ 1,65	▼ 3,69	▼ 3,48
Matematik	20	5	15	0,00	0	▼ 0,36	▼ 2,50	▼ 2,77
Fen	20	8	12	4,00	20	▼ 4,86	▼ 6,64	▼ 6,85
<b>Toplam:</b>	<b>90</b>	<b>28</b>	<b>62</b>	<b>7,33</b>	<b>8</b>	<b>▼ 17,68</b>	<b>▼ 28,61</b>	<b>▼ 28,60</b>

Soru No	12345678901234567890
Sözel (TÜR)	bCDcbcdDbadcAdcDab
Cevap Anh.	B ACDBABCADDCBCACADBA
Sözel (TAR)	CaDbACdbdd
Cevap Anh.	B CDACCCACBB
Sözel (DİN)	dcbdBcaADC
Cevap Anh.	B CBACBDBADC
Sözel (İNG)	dCBDDcbbAD
Cevap Anh.	B CCBDBBAACD
Sayısal (MAT)	CdaadDbdBADcbbaddabd
Cevap Anh.	B CADCADACBADBDBBBCDA
Sayısal (FEN)	cAddcdCaDbbCaCdDcBdD
Cevap Anh.	B BAABBACCDCDCBDBAD

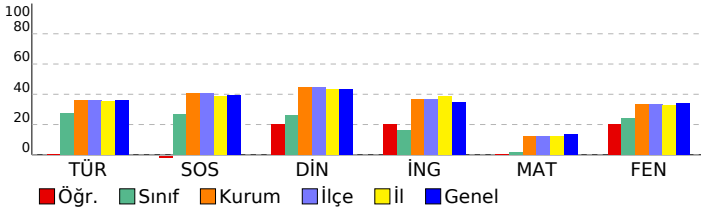

## 7. SINIF GÜÇLENDİREN KURUMSAL DENEME -2

DERSLERE GÖRE BAŞARI ANALİZİ				
Sözel (TÜR)				
Türkçe	S	D	Y	B%
Bağlamdan yararlanarak bilmediği kelime ve kelime gruplarının anlamını tahmin eder.	1	0	1	0
Bir işi işlem basamaklarına göre yazar.	1	0	1	0
Görsellerle ilgili soruları cevaplar.	1	1	0	100
Metinle ilgili soruları cevaplar.	1	0	1	0
Deyim ve atasözlerinin metne katkısını belirler.	1	0	1	0
Okudukları ile ilgili çıkarımlarda bulunur.	3	1	2	33
Metnin içeriğine uygun başlık/başlıklar belirler.	1	0	1	0
Metnin içeriğini yorumlar.	1	0	1	0
Metindeki söz sanatlarını tespit eder.	1	1	0	100
Metni oluşturan unsurlar arasındaki geçiş ve bağlantı ifadelerinin anlama olan katkısını değerlendirir.	1	0	1	0
Yazdıklarını düzenler.	2	1	1	50
Metinde ele alınan sorunlara farklı çözümler üretir.	2	0	2	0
Çekim eklerinin işlevlerini ayırt eder.	2	0	2	0
Grafik, tablo ve çizelgeyle sunulan bilgileri yorumlar.	1	1	0	100
Faillerin anlam özelliklerini fark eder.	1	0	1	0

Sözel (TAR)				
SOSYAL BİLGİLER				
S	D	Y	B%	
Osmanlı Devleti'nin fetih siyasetini örnekler üzerinden analiz eder.	3	0	3	0
İletişim araçlarından yararlanırken haklarını kullanır ve sorumluluklarını yerine getirir.	1	0	1	0
Osmanlı Devleti'nin siyasi güç olarak ortaya çıkış sürecini ve bu süreci etkileyen faktörleri açıklar.	3	1	2	33
Medyanın sosyal değişim ve etkileşimdeki rolünü tartışır.	1	1	0	100
Bireysel ve toplumsal ilişkilerde olumlu iletişim yollarını kullanır.	1	0	1	0
İletişimi etkileyen tutum ve davranışları analiz ederek kendi tutum ve davranışlarını sorgular.	1	0	1	0

Sözel (DİN)				
Din K.ve A.B.				
S	D	Y	B%	
Varlıklar âlemini özelliklerine göre ayırt eder.	2	2	0	100
Melekleri özellikleri ve görevlerine göre sınıflandırır.	2	1	1	50
Nâs suresini okur, anlamını söyler.	2	2	0	100
Ahret hayatının aşamalarını açıklar.	1	0	1	0
İslam'da hac ibadetinin önemini ayet ve hadisler ışığında yorumlar.	1	0	1	0
Hz. İsa'nın (a.s.) hayatını ana hatlarıyla tanıtır.	1	0	1	0
Dünya hayatı ile ahiret hayatı arasındaki ilişkiyi yorumlar.	1	0	1	0
Allah'ın (c.c.) adil, merhametli ve affedicisi olması ile ahiret inancı arasındaki ilişkiyi kurar.	1	0	1	0

Sözel (İNG)				
İngilizce				
S	D	Y	B%	
Students will be able to understand short and simple texts on sports.	3	2	1	67
Students will be able to talk about other people's appearances and personalities.	2	2	0	0
Students will be able to ask questions related to the frequency of events.	1	0	1	0
Students will be able to talk about routines/daily activities by using frequency adverbs and giving explanations and	1	0	1	0
Students will be able to report on appearances and personalities of other people.	1	0	1	0
Students will be able to write simple pieces to compare people.	1	1	0	100
Students will be able to understand clear, standard speech on appearances and personalities.	1	1	0	100

Sayısal (MAT)				
Matematik				
S	D	Y	B%	
Tam sayılarla çarpma ve bölme işlemlerini yapar.	4	1	3	25
Devirli olan ve olmayan ondalık gösterimleri rasyonel sayı olarak ifade eder.	2	0	2	0
Tam sayıların kendileri ile tekrarlı çarpımını üslü nicelik olarak ifade eder.	4	0	4	0
Rasyonel sayıları sıralar ve karşılaştırır.	3	2	1	67
Tam sayılarla toplama ve çıkarma işlemlerini yapar, ilgili problemleri çözer.	1	1	0	100
Rasyonel sayıların ondalık gösterimle ifade eder.	2	0	2	0
Tam sayılarla işlemler yapmayı gerektiren problemleri çözer.	2	1	1	50
Rasyonel sayıları tanıtır ve sayı doğrusunda gösterir.	2	0	2	0

Sayısal (FEN)				
Fen				
S	D	Y	B%	
Uzay teleskobunu açıklar.	1	1	0	100
Hücrenin genel özelliklerini açıklar.	2	1	1	50
Mitozun canlılar için önemini açıklar.	1	1	0	100
Geçmişten günümüze, hücrenin yapısı ile ilgili görüşleri teknolojik gelişmelerle ilişkilendirerek tartışır.	1	0	1	0
Mitozu ve genel özelliklerini açıklar.	2	1	1	50
Sitoplazma bölünmesinin bitki ve hayvan hücrelerinde nasıl gerçekleştiğini açıklar.	1	0	1	0
Galaksilerin yapısını açıklar.	2	1	1	50
Hayvan ve bitki hücrelerini, temel kısımları ve görevleri açısından karşılaştırır.	2	0	2	0
Mitozun birbirini takip eden farklı evrelerden oluştuğunu açıklar.	1	1	0	100
Hücre-doku-organ-sistem-organizma ilişkisini açıklar.	1	0	1	0
Takım yıldızı kavramını açıklar.	1	1	0	100
Teknoloji ile uzay araştırmaları arasındaki ilişkiyi açıklar.	1	0	1	0
Teleskobun gök bilim gelişimindeki önemine yönelik çıkarımda bulunur.	2	0	2	0
Evrenin Büyük Patlama ile oluştuğunu belirtir.	1	0	1	0
Yıldızların sıcaklıklarına göre sınıflandırır.	1	1	0	100



SINAV SONUÇ BELGESİ										7. SINIF GÜÇLENDİREN KURUMSAL DENEME -2									
İSTANBUL / BAYRAMPAŞA / PROF.MUHARREM ERGİN ORTAOKULU										DERSLERE GÖRE BAŞARI ANALİZİ									
Öğrenci					Numara		Sınıf												
NARİN* CAYMAZ					1561		7G												
Puan Türü	Puan	Genel Ort.	Dereceler																
			Snf	Kurum	İlçe	İl	Genel												
LGS	▼ 270,238	285,650	11	184	184	2848	36215												
Puanı Hesaplanan:			327	327	5293	67657													
Katılımlar:			29	327	327	5313	67888												
Ders	Soru	Doğru	Yanlış	Net	Başarı %	Sınıf Ort.	Kurum Ort.	Genel Ort.											
Türkçe	20	13	4	11,67	58	▲ 5,49	▲ 7,25	▲ 7,25											
SOSYAL BİLGİLER	10	2	1	1,67	17	▼ 2,70	▼ 4,09	▼ 3,91											
Din K.ve A.B.	10	5	2	4,33	43	▲ 2,61	▼ 4,45	▼ 4,34											
Fen	20	4	2	3,33	17	▼ 4,86	▼ 6,64	▼ 6,85											
Toplam:		90	24	9	21,00	23	▲ 17,68	▼ 28,61	▼ 28,60										
Soru No	12345678901234567890																		
Sözel (TÜR)	cBDdbABCDcDacCB D A																		
Cevap Anh.	A ABDAcABCDcDADcBABDCA																		
Sözel (TAR)	B Ca																		
Cevap Anh.	A BBCACCCADC																		
Sözel (DİN)	CDAa Cad																		
Cevap Anh.	A CDABDBCABC																		
Sayısal (FEN)	A dC C b A																		
Cevap Anh.	A DABADBCDCDCcCABBAAB																		

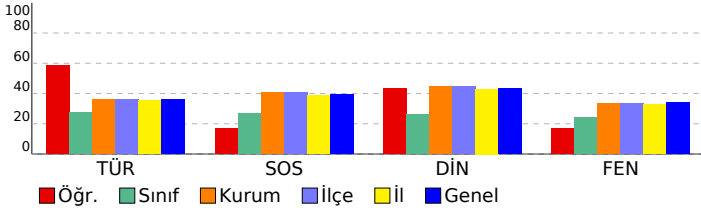

Sözel (TÜR)									
Türkçe	S	D	Y	B%					
Bağlamdan yararlanarak bilmediği kelime ve kelime gruplarının anlamını tahmin eder.	1	0	1	0					
Bir işi işlem basamaklarına göre yazar.	1	1	0	100					
Görsellerle ilgili soruları cevaplar.	1	1	0	100					
Metinle ilgili soruları cevaplar.	1	0	1	0					
Deyim ve atasözlerinin metne katkısını belirler.	1	0	1	0					
Okudukları ile ilgili çıkarımlarda bulunur.	3	3	0	100					
Metnin içeriğine uygun başlık/başlıklar belirler.	1	1	0	100					
Metnin içeriğini yorumlar.	1	1	0	100					
Metindeki söz sanatlarını tespit eder.	1	1	0	100					
Metni oluşturan unsurlar arasındaki geçiş ve bağlantı ifadelerinin anlama olan katkısını değerlendirir.	1	1	0	100					
Yazdıklarını düzenler.	2	0	1	0					
Metinde ele alınan sorunlara farklı çözümler üretir.	2	2	0	100					
Çekim eklerinin işlevlerini ayırt eder.	2	0	0	0					
Grafik, tablo ve çizelgeyle sunulan bilgileri yorumlar.	1	1	0	100					
Fiillerin anlam özelliklerini fark eder.	1	1	0	100					
Sözel (TAR)									
SOSYAL BİLGİLER									
S	D	Y	B%						
Osmanlı Devleti'nin fetih siyasetini örnekler üzerinden analiz eder.	3	0	0						
İletişim araçlarından yararlanırken haklarını kullanır ve sorumluluklarını yerine getirir.	1	1	0						
Osmanlı Devleti'nin siyasi güç olarak ortaya çıkış sürecini ve bu süreci etkileyen faktörleri açıklar.	3	0	0						
Medyanın sosyal değişim ve etkileşimdeki rolünü tartışır.	1	1	0						
Bireysel ve toplumsal ilişkilerde olumlu iletişim yollarını kullanır.	1	0	1						
İletişimi etkileyen tutum ve davranışları analiz ederek kendi tutum ve davranışlarını sorgular.	1	0	0						
Sözel (DİN)									
Din K.ve A.B.									
S	D	Y	B%						
Varlıklar âlemini özelliklerine göre ayırt eder.	2	2	0						
Melekleri özellikleri ve görevlerine göre sınıflandırır.	2	1	0						
Nâs suresini okur, anlamını söyler.	2	1	0						
Ahiret hayatının aşamalarını açıklar.	1	0	1						
İslam'da hac ibadetinin önemini ayet ve hadisler ışığında yorumlar.	1	1	0						
Hz. İsa'nın (a.s.) hayatını ana hatlarıyla tanıtır.	1	1	0						
Dünya hayatı ile ahiret hayatı arasındaki ilişkiyi yorumlar.	1	0	1						
Allah'ın (c.c.) adil, merhametli ve affedicisi olması ile ahiret inancı arasındaki ilişkiyi kurar.	1	0	0						
Sözel (İNG)									
İngilizce									
S	D	Y	B%						
Students will be able to understand short and simple texts on sports.	3	0	0						
Students will be able to talk about other people's appearances and personalities.	2	0	0						
Students will be able to ask questions related to the frequency of events.	1	0	0						
Students will be able to talk about routines/daily activities by using frequency adverbs and giving explanations and	1	0	0						
Students will be able to report on appearances and personalities of other people.	1	0	0						
Students will be able to write simple pieces to compare people.	1	0	0						
Students will be able to understand clear, standard speech on appearances and personalities.	1	0	0						
Sayısal (MAT)									
Matematik									
S	D	Y	B%						
Tam sayılarla çarpma ve bölme işlemlerini yapar.	4	0	0						
Devirli olan ve olmayan ondalık gösterimleri rasyonel sayı olarak ifade eder.	2	0	0						
Tam sayıların kendileri ile tekrarlı çarpımını üslü nicelik olarak ifade eder.	4	0	0						
Rasyonel sayıları sıralar ve karşılaştırır.	3	0	0						
Tam sayılarla toplama ve çıkarma işlemlerini yapar, ilgili problemleri çözer.	1	0	0						
Rasyonel sayıların ondalık gösterimle ifade eder.	2	0	0						
Tam sayılarla işlemler yapmayı gerektiren problemleri çözer.	2	0	0						
Rasyonel sayıları tanıtır ve sayı doğrusunda gösterir.	2	0	0						
Sayısal (FEN)									
Fen									
S	D	Y	B%						
Uzay teleskobunu açıklar.	1	0	0						
Hücrenin genel özelliklerini açıklar.	2	0	0						
Mitozun canlılar için önemini açıklar.	1	0	0						
Geçmişten günümüze, hücrenin yapısı ile ilgili görüşleri teknolojik gelişmelerle ilişkilendirerek tartışır.	1	1	0						
Mitozu ve genel özelliklerini açıklar.	2	0	1						
Sitoplazma bölünmesinin bitki ve hayvan hücrelerinde nasıl gerçekleştiğini açıklar.	1	0	1						
Galaksilerin yapısını açıklar.	2	1	0						
Hayvan ve bitki hücrelerini, temel kısımları ve görevleri açısından karşılaştırır.	2	0	0						
Mitozun birbirini takip eden farklı evrelerden oluştuğunu açıklar.	1	1	0						
Hücre-doku-organ-sistem-organizma ilişkisini açıklar.	1	0	0						
Takım yıldızı kavramını açıklar.	1	0	0						
Teknoloji ile uzay araştırmaları arasındaki ilişkiyi açıklar.	1	1	0						
Teleskobun gök bilim gelişimindeki önemine yönelik çıkarımda bulunur.	2	0	0						
Evrenin Büyük Patlama ile oluştuğunu belirtir.	1	0	0						
Yıldızların sıcaklıklarına göre sınıflandırır.	1	0	0						

SINAV SONUÇ BELGESİ							
İSTANBUL / BAYRAMPAŞA / PROF.MUHARREM ERGİN ORTAOKULU							
Öğrenci				Numara		Sınıf	
NİSA * YÜKSEL				712		7G	
Puan Türü	Puan	Genel Ort.	Dereceler				
			Snf	Kurum	İlçe	İl	Genel
LGS	▲ 327,515	285,650	5	94	94	1449	18822
Puanı Hesaplanan:			327	327	5293	67657	
Katılımlar:			29	327	327	5313	67888

Ders	Soru	Doğru	Yanlış	Net	Başarı %	Sınıf Ort.	Kurum Ort.	Genel Ort.
Türkçe	20	15	5	13,33	67	▲ 5,49	▲ 7,25	▲ 7,25
SOSYAL BİLGİLER	10	7	3	6,00	60	▲ 2,70	▲ 4,09	▲ 3,91
Din K.ve A.B.	10	8	2	7,33	73	▲ 2,61	▲ 4,45	▲ 4,34
İngilizce	10	6	4	4,67	47	▲ 1,65	▲ 3,69	▲ 3,48
Matematik	20	4	16	-1,33	-7	▼ 0,36	▼ 2,50	▼ 2,77
Fen	20	14	6	12,00	60	▲ 4,86	▲ 6,64	▲ 6,85
<b>Toplam:</b>	<b>90</b>	<b>54</b>	<b>36</b>	<b>42,00</b>	<b>47</b>	<b>▲ 17,68</b>	<b>▲ 28,61</b>	<b>▲ 28,60</b>

Soru No	12345678901234567890
Sözel (TÜR)	cCDBbBCDADCaCBACcDBc
Cevap Anh.	B ACDBABCDADCCBACADBA
Sözel (TAR)	CcACCCcCBc
Cevap Anh.	B CDACCCACBB
Sözel (DİN)	CBAAbDdADC
Cevap Anh.	B CBACBDBADC
Sözel (İNG)	CCBbacAACb
Cevap Anh.	B CCBDBBAACD
Sayısal (MAT)	bAcbADdbdAcdbcdcabd
Cevap Anh.	B CADCADACBADBDBBBCDA
Sayısal (FEN)	BdABBAbCDcDCDCBccdB
Cevap Anh.	B BAABBACCCDCDCBDBAD

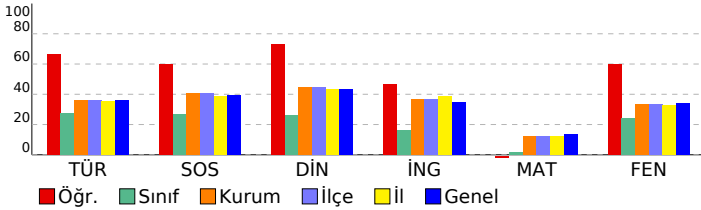

## 7. SINIF GÜÇLENDİREN KURUMSAL DENEME -2

DERSLERE GÖRE BAŞARI ANALİZİ				
<b>Sözel (TÜR)</b>				
<b>Türkçe</b>	<b>S</b>	<b>D</b>	<b>Y</b>	<b>B%</b>
Bağlamdan yararlanarak bilmediği kelime ve kelime gruplarının anlamını tahmin eder.	1	0	1	0
Bir işi işlem basamaklarına göre yazar.	1	1	0	100
Görsellerle ilgili soruları cevaplar.	1	1	0	100
Metinle ilgili soruları cevaplar.	1	0	1	0
Deyim ve atasözlerinin metne katkısını belirler.	1	1	0	100
Okudukları ile ilgili çıkarımlarda bulunur.	3	3	0	100
Metnin içeriğine uygun başlık/başlıklar belirler.	1	1	0	100
Metnin içeriğini yorumlar.	1	0	1	0
Metindeki söz sanatlarını tespit eder.	1	1	0	100
Metni oluşturan unsurlar arasındaki geçiş ve bağlantı ifadelerinin anlama olan katkısını değerlendirir.	1	1	0	100
Yazdıklarını düzenler.	2	2	0	100
Metinde ele alınan sorunlara farklı çözümler üretir.	2	2	0	100
Çekim eklerinin işlevlerini ayırt eder.	2	1	1	50
Grafik, tablo ve çizelgeyle sunulan bilgileri yorumlar.	1	1	0	100
Faillerin anlam özelliklerini fark eder.	1	0	1	0
<b>Sözel (TAR)</b>				
<b>SOSYAL BİLGİLER</b>				
<b>S</b>	<b>D</b>	<b>Y</b>	<b>B%</b>	
Osmanlı Devleti'nin fetih siyasetini örnekler üzerinden analiz eder.	3	1	2	33
İletişim araçlarından yararlanırken haklarını kullanır ve sorumluluklarını yerine getirir.	1	1	0	100
Osmanlı Devleti'nin siyasi güç olarak ortaya çıkış sürecini ve bu süreci etkileyen faktörleri açıklar.	3	2	1	67
Medyanın sosyal değişim ve etkileşimdeki rolünü tartışır.	1	1	0	100
Bireysel ve toplumsal ilişkilerde olumlu iletişim yollarını kullanır.	1	1	0	100
İletişimi etkileyen tutum ve davranışları analiz ederek kendi tutum ve davranışlarını sorgular.	1	1	0	100
<b>Sözel (DİN)</b>				
<b>Din K.ve A.B.</b>				
<b>S</b>	<b>D</b>	<b>Y</b>	<b>B%</b>	
Varlıkların değerini özelliklerine göre ayırt eder.	2	2	0	100
Melekleri özellikleri ve görevlerine göre sınıflandırır.	2	2	0	100
Nâs suresini okur, anlamını söyler.	2	2	0	100
Ahret hayatının aşamalarını açıklar.	1	0	1	0
İslam'da hac ibadetinin önemini ayet ve hadisler ışığında yorumlar.	1	0	1	0
Hz. İsa'nın (a.s.) hayatını ana hatlarıyla tanıtır.	1	1	0	100
Dünya hayatı ile ahiret hayatı arasındaki ilişkiyi yorumlar.	1	1	0	100
Allah'ın (c.c.) adil, merhametli ve affedicisi olması ile ahiret inancı arasındaki ilişkiyi kurar.	1	1	0	100
<b>Sözel (İNG)</b>				
<b>İngilizce</b>				
<b>S</b>	<b>D</b>	<b>Y</b>	<b>B%</b>	
Students will be able to understand short and simple texts on sports.	3	2	1	67
Students will be able to talk about other people's appearances and personalities.	2	1	1	50
Students will be able to ask questions related to the frequency of events.	1	1	0	100
Students will be able to talk about routines/daily activities by using frequency adverbs and giving explanations and	1	1	0	100
Students will be able to report on appearances and personalities of other people.	1	1	0	100
Students will be able to write simple pieces to compare people.	1	0	1	0
Students will be able to understand clear, standard speech on appearances and personalities.	1	1	0	100
<b>Sayısal (MAT)</b>				
<b>Matematik</b>				
<b>S</b>	<b>D</b>	<b>Y</b>	<b>B%</b>	
Tam sayılarla çarpma ve bölme işlemlerini yapar.	4	0	4	0
Devirli olan ve olmayan ondalık gösterimleri rasyonel sayı olarak ifade eder.	2	0	2	0
Tam sayıların kendileri ile tekrarlı çarpımını üslü nicelik olarak ifade eder.	4	0	4	0
Rasyonel sayıları sıralar ve karşılaştırır.	3	1	2	33
Tam sayılarla toplama ve çıkarma işlemlerini yapar, ilgili problemleri çözer.	1	0	1	0
Rasyonel sayıların ondalık gösterimle ifade eder.	2	0	2	0
Tam sayılarla işlemler yapmayı gerektiren problemleri çözer.	2	2	0	100
Rasyonel sayıları tanıtır ve sayı doğrusunda gösterir.	2	1	1	50
<b>Sayısal (FEN)</b>				
<b>Fen</b>				
<b>S</b>	<b>D</b>	<b>Y</b>	<b>B%</b>	
Uzay teleskobunu açıklar.	1	0	1	0
Hücresinin genel özelliklerini açıklar.	2	1	1	50
Mitozun canlılar için önemini açıklar.	1	0	1	0
Geçmişten günümüze, hücrenin yapısı ile ilgili görüşleri teknolojik gelişmelerle ilişkilendirerek tartışır.	1	0	1	0
Mitozu ve genel özelliklerini açıklar.	2	1	1	50
Sitoplazma bölünmesinin bitki ve hayvan hücrelerinde nasıl gerçekleştiğini açıklar.	1	1	0	100
Galaksilerin yapısını açıklar.	2	2	0	100
Hayvan ve bitki hücrelerini, temel kısımları ve görevleri açısından karşılaştırır.	2	2	0	100
Mitozun birbirini takip eden farklı evrelerden oluştuğunu açıklar.	1	1	0	100
Hücre-doku-organ-sistem-organizma ilişkisini açıklar.	1	1	0	100
Takım yıldızı kavramını açıklar.	1	1	0	100
Teknoloji ile uzay araştırmaları arasındaki ilişkiyi açıklar.	1	1	0	100
Teleskobun gök bilim gelişimindeki önemine yönelik çıkarımda bulunur.	2	2	0	100
Evrenin Büyük Patlama ile oluştuğunu belirtir.	1	1	0	100
Yıldızların sıcaklıklarına göre sınıflandırır.	1	0	1	0

SINAV SONUÇ BELGESİ							
İSTANBUL / BAYRAMPAŞA / PROF.MUHARREM ERGİN ORTAOKULU							
Öğrenci			Numara		Sınıf		
NİSA NEHİR ÖZDEMİR			802		7G		
Puan Türü	Puan	Genel Ort.	Dereceler				
			Snf	Kurum	İlçe	İl	Genel
LGS	▼ 282,037	285,650	9	161	161	2514	32406
Puanı Hesaplanan:			327	327	5293	67657	
Katılımlar:			29	327	327	5313	67888

Ders	Soru	Doğru	Yanlış	Net	Başarı %	Sınıf Ort.	Kurum Ort.	Genel Ort.
Türkçe	20	11	9	8,00	40	▲ 5,49	▲ 7,25	▲ 7,25
SOSYAL BİLGİLER	10	6	3	5,00	50	▲ 2,70	▲ 4,09	▲ 3,91
Din K.ve A.B.	10	6	3	5,00	50	▲ 2,61	▲ 4,45	▲ 4,34
İngilizce	10	3	6	1,00	10	▼ 1,65	▼ 3,69	▼ 3,48
Matematik	20	3	5	1,33	7	▲ 0,36	▼ 2,50	▼ 2,77
Fen	20	9	7	6,67	33	▲ 4,86	▲ 6,64	▼ 6,85
<b>Toplam:</b>	<b>90</b>	<b>38</b>	<b>33</b>	<b>27,00</b>	<b>30</b>	<b>▲ 17,68</b>	<b>▼ 28,61</b>	<b>▼ 28,60</b>

Soru No	12345678901234567890
Sözel (TÜR)	bdDBdBCDdDaDbBACdDad
Cevap Anh.	B ACDBABCADDCBCACADBA
Sözel (TAR)	Cdb cCAaAb
Cevap Anh.	B CDACCCACBB
Sözel (DİN)	CcAcDDB Db
Cevap Anh.	B CBACBDBADC
Sözel (İNG)	abBD acdCc
Cevap Anh.	B CCBDBBAACD
Sayısal (MAT)	ac Ac a c BB
Cevap Anh.	B CADCADACBADDBBBBCDA
Sayısal (FEN)	dA aACCD DaDCBcddd
Cevap Anh.	B BAABBACCDCDCBDABAD

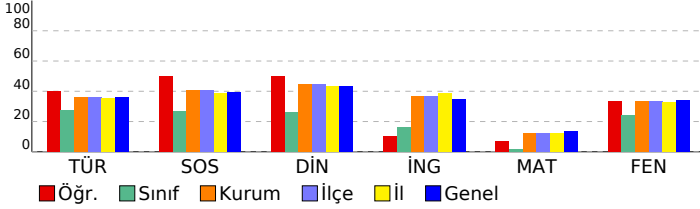

## 7. SINIF GÜÇLENDİREN KURUMSAL DENEME -2

DERSLERE GÖRE BAŞARI ANALİZİ				
Sözel (TÜR)				
Türkçe	S	D	Y	B%
Bağlamdan yararlanarak bilmediği kelime ve kelime gruplarının anlamını tahmin eder.	1	0	1	0
Bir işi işlem basamaklarına göre yazar.	1	0	1	0
Görsellerle ilgili soruları cevaplar.	1	1	0	100
Metinle ilgili soruları cevaplar.	1	0	1	0
Deyim ve atasözlerinin metne katkısını belirler.	1	1	0	100
Okudukları ile ilgili çıkarımlarda bulunur.	3	2	1	67
Metnin içeriğine uygun başlık/başlıklar belirler.	1	0	1	0
Metnin içeriğini yorumlar.	1	1	0	100
Metindeki söz sanatlarını tespit eder.	1	1	0	100
Metni oluşturan unsurlar arasındaki geçiş ve bağlantı ifadelerinin anlama olan katkısını değerlendirir.	1	0	1	0
Yazdıklarını düzenler.	2	1	1	50
Metinde ele alınan sorunlara farklı çözümler üretir.	2	2	0	100
Çekim eklerinin işlevlerini ayırt eder.	2	1	1	50
Grafik, tablo ve çizelgeyle sunulan bilgileri yorumlar.	1	1	0	100
Faillerin anlam özelliklerini fark eder.	1	0	1	0

Sözel (TAR)				
SOSYAL BİLGİLER				
S	D	Y	B%	
3	2	0	67	Osmanlı Devleti'nin fetih siyasetini örnekler üzerinden analiz eder.
1	0	1	0	İletişim araçlarından yararlanırken haklarını kullanır ve sorumluluklarını yerine getirir.
3	2	1	67	Osmanlı Devleti'nin siyasi güç olarak ortaya çıkış sürecini ve bu süreci etkileyen faktörleri açıklar.
1	1	0	100	Medyanın sosyal değişim ve etkileşimdeki rolünü tartışır.
1	1	0	100	Bireysel ve toplumsal ilişkilerde olumlu iletişim yollarını kullanır.
1	0	1	0	İletişimi etkileyen tutum ve davranışları analiz ederek kendi tutum ve davranışlarını sorgular.

Sözel (DİN)				
Din K.ve A.B.				
S	D	Y	B%	
2	0	1	0	Varlıklar âlemini özelliklerine göre ayırt eder.
2	2	0	100	Melekleri özellikleri ve görevlerine göre sınıflandırır.
2	0	1	0	Nâs suresini okur, anlamını söyler.
1	1	0	100	Ahiret hayatının aşamalarını açıklar.
1	1	0	100	İslam'da hac ibadetinin önemini ayet ve hadisler ışığında yorumlar.
1	1	0	100	Hz. İsa'nın (a.s.) hayatını ana hatlarıyla tanıtır.
1	1	0	100	Dünya hayatı ile ahiret hayatı arasındaki ilişkiyi yorumlar.
1	1	0	100	Allah'ın (c.c.) adil, merhametli ve affedicisi olması ile ahiret inancı arasındaki ilişkiyi kurar.

Sözel (İNG)				
İngilizce				
S	D	Y	B%	
3	1	2	33	Students will be able to understand short and simple texts on sports.
2	1	0	50	Students will be able to talk about other people's appearances and personalities.
2	1	1	0	Students will be able to ask questions related to the frequency of events.
1	0	1	0	Students will be able to talk about routines/daily activities by using frequency adverbs and giving explanations and
1	0	1	0	Students will be able to report on appearances and personalities of other people.
1	1	0	100	Students will be able to write simple pieces to compare people.
1	0	1	0	Students will be able to understand clear, standard speech on appearances and personalities.

Sayısal (MAT)				
Matematik				
S	D	Y	B%	
4	0	1	0	Tam sayılarla çarpma ve bölme işlemlerini yapar.
2	0	0	0	Devirli olan ve olmayan ondalık gösterimleri rasyonel sayı olarak ifade eder.
4	2	0	50	Tam sayıların kendileri ile tekrarlı çarpımını üslü nicelik olarak ifade eder.
3	0	1	0	Rasyonel sayıları sıralar ve karşılaştırır.
1	0	1	0	Tam sayılarla toplama ve çıkarma işlemlerini yapar, ilgili problemleri çözer.
2	0	0	0	Rasyonel sayıların ondalık gösterimle ifade eder.
2	1	1	50	Tam sayılarla işlemler yapmayı gerektiren problemleri çözer.
2	0	1	0	Rasyonel sayıları tanıtır ve sayı doğrusunda gösterir.

Sayısal (FEN)				
Fen				
S	D	Y	B%	
1	0	0	0	Uzay teleskobunu açıklar.
2	1	1	50	Hücrenin genel özelliklerini açıklar.
1	0	1	0	Mitozun canlılar için önemini açıklar.
1	0	1	0	Geçmişten günümüze, hücrenin yapısı ile ilgili görüşleri teknolojik gelişmelerle ilişkilendirerek tartışır.
2	0	1	0	Mitozu ve genel özelliklerini açıklar.
1	1	0	100	Sitoplazma bölünmesinin bitki ve hayvan hücrelerinde nasıl gerçekleştiğini açıklar.
2	1	0	50	Galaksilerin yapısını açıklar.
2	2	0	100	Hayvan ve bitki hücrelerini, temel kısımları ve görevleri açısından karşılaştırır.
1	0	1	0	Mitozun birbirini takip eden farklı evrelerden oluştuğunu açıklar.
1	1	0	100	Hücre-doku-organ-sistem-organizma ilişkisini açıklar.
1	1	0	100	Takim yıldızı kavramını açıklar.
1	1	0	100	Teknoloji ile uzay araştırmaları arasındaki ilişkiyi açıklar.
2	0	2	0	Teleskobun gök bilimin gelişimindeki önemine yönelik çıkarımda bulunur.
1	0	0	0	Evrenin Büyük Patlama ile oluştuğunu belirtir.
1	1	0	100	Yıldızların sıcaklıklarına göre sınıflandırır.

SINAV SONUÇ BELGESİ							
İSTANBUL / BAYRAMPAŞA / PROF.MUHARREM ERGİN ORTAOKULU							
Öğrenci			Numara		Sınıf		
SÜMEY*E AK SA BAĞCI			1038		7G		
Puan Türü	Puan	Genel Ort.	Dereceler				
			Snf	Kurum	İlçe	İl	Genel
LGS	▼ 200,682	285,650	25	297	297	4712	61108
Puanı Hesaplanan:			327	327	5293	67657	
Katılımlar:			29	327	327	5313	67888

Ders	Soru	Doğru	Yanlış	Net	Başarı %	Sınıf Ort.	Kurum Ort.	Genel Ort.
Türkçe	20	6	14	1,33	7	▼ 5,49	▼ 7,25	▼ 7,25
SOSYAL BİLGİLER	10	5	5	3,33	33	▲ 2,70	▼ 4,09	▼ 3,91
Din K.ve A.B.	10	1	9	-2,00	-20	▼ 2,61	▼ 4,45	▼ 4,34
İngilizce	10	4	6	2,00	20	▲ 1,65	▼ 3,69	▼ 3,48
Matematik	20	0	12	-4,00	-20	▼ 0,36	▼ 2,50	▼ 2,77
Fen	20	7	12	3,00	15	▼ 4,86	▼ 6,64	▼ 6,85
<b>Toplam:</b>	<b>90</b>	<b>23</b>	<b>58</b>	<b>3,67</b>	<b>4</b>	<b>▼ 17,68</b>	<b>▼ 28,61</b>	<b>▼ 28,60</b>

Soru No	12345678901234567890
Sözel (TÜR)	cdDbcBbadbbaCacbcDBc
Cevap Anh.	B ACDBACDADCDACADBA
Sözel (TAR)	bdDbCdcCBB
Cevap Anh.	B CDACCCACBB
Sözel (DİN)	bccddbabbDb
Cevap Anh.	B CBACBDBADC
Sözel (İNG)	aCBaaabbCD
Cevap Anh.	B CCBDBBAACD
Sayısal (MAT)	bbcbdbcbaca d
Cevap Anh.	B CADCADACBADBDBBBCDA
Sayısal (FEN)	adAccACdDaca CBDbcda
Cevap Anh.	B BAABBACCCDCDCBDABAD

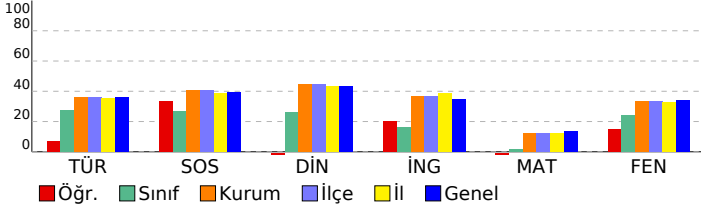

## 7. SINIF GÜÇLENDİREN KURUMSAL DENEME -2

DERSLERE GÖRE BAŞARI ANALİZİ				
<b>Sözel (TÜR)</b>				
<b>Türkçe</b>	<b>S</b>	<b>D</b>	<b>Y</b>	<b>B%</b>
Bağlamdan yararlanarak bilmediği kelime ve kelime gruplarının anlamını tahmin eder.	1	0	1	0
Bir işi işlem basamaklarına göre yazar.	1	1	0	100
Görsellerle ilgili soruları cevaplar.	1	1	0	100
Metinle ilgili soruları cevaplar.	1	0	1	0
Deyim ve atasözlerinin metne katkısını belirler.	1	0	1	0
Okudukları ile ilgili çıkarımlarda bulunur.	3	0	3	0
Metnin içeriğine uygun başlık/başlıklar belirler.	2	1	0	100
Metnin içeriğini yorumlar.	1	0	1	0
Metindeki söz sanatlarını tespit eder.	1	0	1	0
Metni oluşturan unsurlar arasındaki geçiş ve bağlantı ifadelerinin anlama olan katkısını değerlendirir.	1	0	1	0
Yazdıklarını düzenler.	2	0	2	0
Metinde ele alınan sorunlara farklı çözümler üretir.	2	1	1	50
Çekim eklerinin işlevlerini ayırt eder.	2	1	1	50
Grafik, tablo ve çizelgeyle sunulan bilgileri yorumlar.	1	1	0	100
Faillerin anlam özelliklerini fark eder.	1	0	1	0

<b>Sözel (TAR)</b>				
<b>SOSYAL BİLGİLER</b>				
<b>S</b>	<b>D</b>	<b>Y</b>	<b>B%</b>	
Osmanlı Devleti'nin fetih siyasetini örnekler üzerinden analiz eder.	3	2	1	67
İletişim araçlarından yararlanırken haklarını kullanır ve sorumluluklarını yerine getirir.	1	1	0	100
Osmanlı Devleti'nin siyasi güç olarak ortaya çıkış sürecini ve bu süreci etkileyen faktörleri açıklar.	3	1	2	33
Medyanın sosyal değişim ve etkileşimdeki rolünü tartışır.	1	0	1	0
Bireysel ve toplumsal ilişkilerde olumlu iletişim yollarını kullanır.	1	1	0	100
İletişimi etkileyen tutum ve davranışları analiz ederek kendi tutum ve davranışlarını sorgular.	1	0	1	0

<b>Sözel (DİN)</b>				
<b>Din K.ve A.B.</b>				
<b>S</b>	<b>D</b>	<b>Y</b>	<b>B%</b>	
Varlıklar âlemini özelliklerine göre ayırt eder.	2	0	2	0
Melekleri özellikleri ve görevlerine göre sınıflandırır.	2	1	1	50
Nâs suresini okur, anlamını söyler.	2	0	2	0
Ahiret hayatının aşamalarını açıklar.	1	0	1	0
İslam'da hac ibadetinin önemini ayet ve hadisler ışığında yorumlar.	1	0	1	0
Hz. İsa'nın (a.s.) hayatını ana hatlarıyla tanıtır.	1	0	1	0
Dünya hayatı ile ahiret hayatı arasındaki ilişkiyi yorumlar.	1	0	1	0
Allah'ın (c.c.) adil, merhametli ve affedicisi olması ile ahiret inancı arasındaki ilişkiyi kurar.	1	0	1	0

<b>Sözel (İNG)</b>				
<b>İngilizce</b>				
<b>S</b>	<b>D</b>	<b>Y</b>	<b>B%</b>	
Students will be able to understand short and simple texts on sports.	3	2	1	67
Students will be able to talk about other people's appearances and personalities.	2	1	1	50
Students will be able to ask questions related to the frequency of events.	2	1	1	0
Students will be able to talk about routines/daily activities by using frequency adverbs and giving explanations and	1	0	1	0
Students will be able to report on appearances and personalities of other people.	1	0	1	0
Students will be able to write simple pieces to compare people.	1	0	1	0
Students will be able to understand clear, standard speech on appearances and personalities.	1	1	0	100

<b>Sayısal (MAT)</b>				
<b>Matematik</b>				
<b>S</b>	<b>D</b>	<b>Y</b>	<b>B%</b>	
Tam sayılarla çarpma ve bölme işlemlerini yapar.	4	0	1	0
Devirli olan ve olmayan ondalık gösterimleri rasyonel sayı olarak ifade eder.	2	0	1	0
Tam sayıların kendileri ile tekrarlı çarpımını üslü nicelik olarak ifade eder.	4	0	1	0
Rasyonel sayıları sıralar ve karşılaştırır.	3	0	2	0
Tam sayılarla toplama ve çıkarma işlemlerini yapar, ilgili problemleri çözer.	1	0	1	0
Rasyonel sayıların ondalık gösterimle ifade eder.	2	0	2	0
Tam sayılarla işlemler yapmayı gerektiren problemleri çözer.	2	0	2	0
Rasyonel sayıları tanıtır ve sayı doğrusunda gösterir.	2	0	2	0

<b>Sayısal (FEN)</b>				
<b>Fen</b>				
<b>S</b>	<b>D</b>	<b>Y</b>	<b>B%</b>	
Uzay teleskobunu açıklar.	1	0	1	0
Hücrenin genel özelliklerini açıklar.	2	1	1	50
Mitozun canlılar için önemini açıklar.	1	0	1	0
Geçmişten günümüze, hücrenin yapısı ile ilgili görüşleri teknolojik gelişmelerle ilişkilendirerek tartışır.	1	0	1	0
Mitozu ve genel özelliklerini açıklar.	2	1	1	50
Sitoplazma bölünmesinin bitki ve hayvan hücrelerinde nasıl gerçekleştiğini açıklar.	1	1	0	100
Galaksilerin yapısını açıklar.	2	2	0	100
Hayvan ve bitki hücrelerini, temel kısımları ve görevleri açısından karşılaştırır.	2	0	1	0
Mitozun birbirini takip eden farklı evrelerden oluştuğunu açıklar.	1	0	1	0
Hücre-doku-organ-sistem-organizma ilişkisini açıklar.	1	0	1	0
Takım yıldızı kavramını açıklar.	1	1	0	100
Teknoloji ile uzay araştırmaları arasındaki ilişkiyi açıklar.	1	1	0	100
Teleskobun gök bilimin gelişimindeki önemine yönelik çıkarımda bulunur.	2	0	2	0
Evrenin Büyük Patlama ile oluştuğunu belirtir.	1	0	1	0
Yıldızların sıcaklıklarına göre sınıflandırır.	1	0	1	0

## SINAV SONUÇ BELGESİ

İSTANBUL / BAYRAMPAŞA / PROF.MUHARREM ERGİN ORTAOKULU

Öğrenci	Numara	Sınıf
ALPER* YURTSEVEN	973	7H

Puan Türü	Puan	Genel Ort.	Dereceler				
			Snf	Kurum	İlçe	İl	Genel
LGS	▲ 334,739	285,650	6	81	81	1289	16895
Puanı Hesaplanan:			327	327	5293	67657	
Katılımlar:			32	327	327	5313	67888

Ders	Soru	Doğru	Yanlış	Net	Başarı %	Sınıf Ort.	Kurum Ort.	Genel Ort.
Türkçe	20	11	9	8,00	40	▲ 6,05	▲ 7,25	▲ 7,25
SOSYAL BİLGİLER	10	8	2	7,33	73	▲ 3,08	▲ 4,09	▲ 3,91
Din K.ve A.B.	10	10	0	10,00	100	▲ 4,21	▲ 4,45	▲ 4,34
İngilizce	10	9	1	8,67	87	▲ 2,33	▲ 3,69	▲ 3,48
Matematik	20	6	8	3,33	17	▲ 1,16	▲ 2,50	▲ 2,77
Fen	20	13	5	11,33	57	▲ 4,47	▲ 6,64	▲ 6,85
<b>Toplam:</b>	<b>90</b>	<b>57</b>	<b>25</b>	<b>48,67</b>	<b>54</b>	<b>▲ 21,30</b>	<b>▲ 28,61</b>	<b>▲ 28,60</b>

Soru No	12345678901234567890
Sözel (TÜR)	dcDdCABCaCDBcCBdBDdb
Cevap Anh.	ABDACBCDCDADCABBDCA
Sözel (TAR)	BBCdCCbADC
Cevap Anh.	BBCACCCADC
Sözel (DİN)	CDABDBCABC
Cevap Anh.	CDABDBCABC
Sözel (İNG)	aCAABBDBCC
Cevap Anh.	DCAABBDBCC
Sayısal (MAT)	AcDBB baaD bDAb d
Cevap Anh.	ADCBBBDBDABCADACDAC
Sayısal (FEN)	DA DaCDCDbbCCABBdcB
Cevap Anh.	DABADBCDCDCACBBAAB

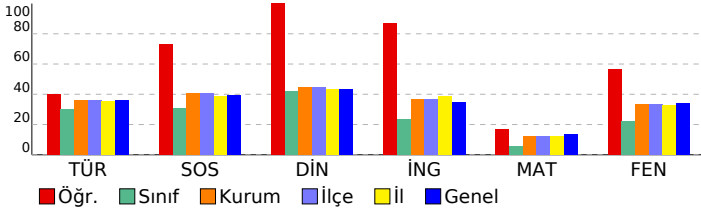

## 7. SINIF GÜÇLENDİREN KURUMSAL DENEME -2

## DERSLERE GÖRE BAŞARI ANALİZİ

## Sözel (TÜR)

Türkçe	S	D	Y	B%
Bağlamdan yararlanarak bilmediği kelime ve kelime gruplarının anlamını tahmin eder.	1	0	1	0
Bir işi işlem basamaklarına göre yazar.	1	0	1	0
Görsellerle ilgili soruları cevaplar.	1	1	0	100
Metinle ilgili soruları cevaplar.	1	0	1	0
Deyim ve atasözlerinin metne katkısını belirler.	1	1	0	100
Okudukları ile ilgili çıkarımlarda bulunur.	3	3	0	100
Metnin içeriğine uygun başlık/başlıklar belirler.	1	1	0	100
Metnin içeriğini yorumlar.	1	0	1	0
Metindeki söz sanatlarını tespit eder.	1	1	0	100
Metni oluşturan unsurlar arasındaki geçiş ve bağlantı ifadelerinin anlama olan katkısını değerlendirir.	1	0	1	0
Yazdıklarını düzenler.	2	0	2	0
Metinde ele alınan sorunlara farklı çözümler üretir.	2	2	0	100
Çekim eklerinin işlevlerini ayırt eder.	2	1	1	50
Grafik, tablo ve çizelgeyle sunulan bilgileri yorumlar.	1	1	0	100
Faillerin anlam özelliklerini fark eder.	1	0	1	0

## Sözel (TAR)

## SOSYAL BİLGİLER

SOSYAL BİLGİLER	S	D	Y	B%
Osmanlı Devleti'nin fetih siyasetini örnekler üzerinden analiz eder.	3	2	1	67
İletişim araçlarından yararlanırken haklarını kullanır ve sorumluluklarını yerine getirir.	1	1	0	100
Osmanlı Devleti'nin siyasi güç olarak ortaya çıkış sürecini ve bu süreci etkileyen faktörleri açıklar.	3	2	1	67
Medyanın sosyal değişim ve etkileşimdeki rolünü tartışır.	1	1	0	100
Bireysel ve toplumsal ilişkilerde olumlu iletişim yollarını kullanır.	1	1	0	100
İletişimi etkileyen tutum ve davranışları analiz ederek kendi tutum ve davranışlarını sorgular.	1	1	0	100

## Sözel (DİN)

## Din K.ve A.B.

Din K.ve A.B.	S	D	Y	B%
Varlıklar âlemini özelliklerine göre ayırt eder.	2	2	0	100
Melekleri özellikleri ve görevlerine göre sınıflandırır.	2	2	0	100
Nâs suresini okur, anlamını söyler.	2	2	0	100
Ahret hayatının aşamalarını açıklar.	1	1	0	100
İslam'da hac ibadetinin önemini ayet ve hadisler ışığında yorumlar.	1	1	0	100
Hz. İsa'nın (a.s.) hayatını ana hatlarıyla tanıtır.	1	1	0	100
Dünya hayatı ile ahiret hayatı arasındaki ilişkiyi yorumlar.	1	1	0	100
Allah'ın (c.c.) adil, merhametli ve affedicisi olması ile ahiret inancı arasındaki ilişkiyi kurar.	1	1	0	100

## Sözel (İNG)

## İngilizce

İngilizce	S	D	Y	B%
Students will be able to understand short and simple texts on sports.	3	2	1	67
Students will be able to talk about other people's appearances and personalities.	2	2	0	100
Students will be able to ask questions related to the frequency of events.	1	1	0	100
Students will be able to talk about routines/daily activities by using frequency adverbs and giving explanations and	1	1	0	100
Students will be able to report on appearances and personalities of other people.	1	1	0	100
Students will be able to write simple pieces to compare people.	1	1	0	100
Students will be able to understand clear, standard speech on appearances and personalities.	1	1	0	100

## Sayısal (MAT)

## Matematik

Matematik	S	D	Y	B%
Tam sayılarla çarpma ve bölme işlemlerini yapar.	4	1	2	25
Devirli olan ve olmayan ondalık gösterimleri rasyonel sayı olarak ifade eder.	2	0	1	0
Tam sayıların kendileri ile tekrarlı çarpımını üslü nicelik olarak ifade eder.	4	2	1	50
Rasyonel sayıları sıralar ve karşılaştırır.	3	1	1	33
Tam sayılarla toplama ve çıkarma işlemlerini yapar, ilgili problemleri çözer.	1	0	0	0
Rasyonel sayıların ondalık gösterimle ifade eder.	2	0	1	0
Tam sayılarla işlemler yapmayı gerektiren problemleri çözer.	2	0	2	100
Rasyonel sayıları tanıtır ve sayı doğrusunda gösterir.	2	0	2	0

## Sayısal (FEN)

## Fen

Fen	S	D	Y	B%
Uzay teleskobunu açıklar.	1	1	0	100
Hücresinin genel özelliklerini açıklar.	2	2	0	100
Mitozun canlılar için önemini açıklar.	1	0	0	0
Geçmişten günümüze, hücrenin yapısı ile ilgili görüşleri teknolojik gelişmelerle ilişkilendirerek tartışır.	1	0	0	0
Mitozu ve genel özelliklerini açıklar.	2	1	1	50
Sitoplazma bölünmesinin bitki ve hayvan hücrelerinde nasıl gerçekleştiğini açıklar.	1	0	1	0
Galaksilerin yapısını açıklar.	2	1	1	50
Hayvan ve bitki hücrelerini, temel kısımları ve görevleri açısından karşılaştırır.	2	2	0	100
Mitozun birbirini takip eden farklı evrelerden oluştuğunu açıklar.	1	1	0	100
Hücre-doku-organ-sistem-organizma ilişkisini açıklar.	1	1	0	100
Takim yıldızı kavramını açıklar.	1	0	1	0
Teknoloji ile uzay araştırmaları arasındaki ilişkiyi açıklar.	1	1	0	100
Teleskobun gök bilim gelişimindeki önemine yönelik çıkarımda bulunur.	2	2	0	100
Evrenin Büyük Patlama ile oluştuğunu belirtir.	1	1	0	100
Yıldızların sıcaklıklarına göre sınıflandırır.	1	0	1	0

SINAV SONUÇ BELGESİ							
İSTANBUL / BAYRAMPAŞA / PROF.MUHARREM ERGİN ORTAOKULU							
Öğrenci			Numara	Sınıf			
ARAS * KOÇ			1375	7H			
Puan Türü	Puan	Genel Ort.	Dereceler				
			Snf	Kurum	İlçe	İl	Genel
LGS	▼ 249,710	285,650	15	215	215	3384	43487
Puanı Hesaplanan:			327	327	5293	67657	
Katılımlar:			32	327	327	5313	67888

Ders	Soru	Doğru	Yanlış	Net	Başarı %	Sınıf Ort.	Kurum Ort.	Genel Ort.
Türkçe	20	10	9	7,00	35	▲ 6,05	▼ 7,25	▼ 7,25
SOSYAL BİLGİLER	10	8	2	7,33	73	▲ 3,08	▲ 4,09	▲ 3,91
Din K.ve A.B.	10	9	1	8,67	87	▲ 4,21	▲ 4,45	▲ 4,34
İngilizce	10	6	4	4,67	47	▲ 2,33	▲ 3,69	▲ 3,48
Matematik	20	4	16	-1,33	-7	▼ 1,16	▼ 2,50	▼ 2,77
Fen	20	4	16	-1,33	-7	▼ 4,47	▼ 6,64	▼ 6,85
<b>Toplam:</b>	<b>90</b>	<b>41</b>	<b>48</b>	<b>25,00</b>	<b>28</b>	<b>▲ 21,30</b>	<b>▼ 28,61</b>	<b>▼ 28,60</b>

Soru No	12345678901234567890
Sözel (TÜR)	ABDAbAcabCDAbba cDCb
Cevap Anh.	ABDACBCDCDADCBAABDCA
Sözel (TAR)	BBCdCCCbDC
Cevap Anh.	BBCACCCADC
Sözel (DİN)	CDAcDBCABC
Cevap Anh.	CDABDBCABC
Sözel (İNG)	bdAcBBDBaC
Cevap Anh.	DCAABBDBCC
Sayısal (MAT)	bDdBacaDBacdacacacbd
Cevap Anh.	ADCBBBDBDABCADACDAC
Sayısal (FEN)	DcabacacabacaCdBdAca
Cevap Anh.	DABADBCDCDCACBBAAB

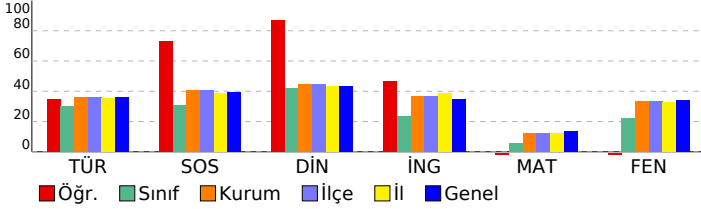

## 7. SINIF GÜÇLENDİREN KURUMSAL DENEME -2

DERSLERE GÖRE BAŞARI ANALİZİ				
Sözel (TÜR)				
Türkçe	S	D	Y	B%
Bağlamdan yararlanarak bilmediği kelime ve kelime gruplarının anlamını tahmin eder.	1	1	0	100
Bir işi işlem basamaklarına göre yazar.	1	1	0	100
Görsellerle ilgili soruları cevaplar.	1	1	0	100
Metinle ilgili soruları cevaplar.	1	1	0	100
Deyim ve atasözlerinin metne katkısını belirler.	1	0	1	0
Okudukları ile ilgili çıkarımlarda bulunur.	3	2	1	67
Metnin içeriğine uygun başlık/başlıklar belirler.	1	0	1	0
Metnin içeriğini yorumlar.	1	0	1	0
Metindeki söz sanatlarını tespit eder.	1	1	0	100
Metni oluşturan unsurlar arasındaki geçiş ve bağlantı ifadelerinin anlama olan katkısını değerlendirir.	1	1	0	100
Yazdıklarını düzenler.	2	1	1	50
Metinde ele alınan sorunlara farklı çözümler üretir.	2	0	2	0
Çekim eklerinin işlevlerini ayırt eder.	2	0	1	0
Grafik, tablo ve çizelgeyle sunulan bilgileri yorumlar.	1	1	0	100
Faillerin anlam özelliklerini fark eder.	1	0	1	0

Sözel (TAR)				
SOSYAL BİLGİLER				
S	D	Y	B%	
Osmanlı Devleti'nin fetih siyasetini örnekler üzerinden analiz eder.	3	3	0	100
İletişim araçlarından yararlanırken haklarını kullanır ve sorumluluklarını yerine getirir.	1	1	0	100
Osmanlı Devleti'nin siyasi güç olarak ortaya çıkış sürecini ve bu süreci etkileyen faktörleri açıklar.	3	2	1	67
Medyanın sosyal değişim ve etkileşimdeki rolünü tartışır.	1	1	0	100
Bireysel ve toplumsal ilişkilerde olumlu iletişim yollarını kullanır.	1	1	0	100
İletişimi etkileyen tutum ve davranışları analiz ederek kendi tutum ve davranışlarını sorgular.	1	0	1	0

Sözel (DİN)				
Din K.ve A.B.				
S	D	Y	B%	
Varlıklar âlemini özelliklerine göre ayırt eder.	2	2	0	100
Melekleri özellikleri ve görevlerine göre sınıflandırır.	2	2	0	100
Nâs suresini okur, anlamını söyler.	2	2	0	100
Ahiret hayatının aşamalarını açıklar.	1	0	1	0
İslam'da hac ibadetinin önemini ayet ve hadisler ışığında yorumlar.	1	1	0	100
Hz. İsa'nın (a.s.) hayatını ana hatlarıyla tanıtır.	1	1	0	100
Dünya hayatı ile ahiret hayatı arasındaki ilişkiyi yorumlar.	1	1	0	100
Allah'ın (c.c.) adil, merhametli ve affedicisi olması ile ahiret inancı arasındaki ilişkiyi kurar.	1	1	0	100

Sözel (İNG)				
İngilizce				
S	D	Y	B%	
Students will be able to understand short and simple texts on sports.	3	2	1	67
Students will be able to talk about other people's appearances and personalities.	2	1	1	50
Students will be able to ask questions related to the frequency of events.	1	1	0	100
Students will be able to talk about routines/daily activities by using frequency adverbs and giving explanations and	1	0	1	0
Students will be able to report on appearances and personalities of other people.	1	1	0	100
Students will be able to write simple pieces to compare people.	1	1	0	100
Students will be able to understand clear, standard speech on appearances and personalities.	1	0	1	0

Sayısal (MAT)				
Matematik				
S	D	Y	B%	
Tam sayılarla çarpma ve bölme işlemlerini yapar.	4	2	2	50
Devirli olan ve olmayan ondalık gösterimleri rasyonel sayı olarak ifade eder.	2	0	2	0
Tam sayıların kendileri ile tekrarlı çarpımını üslü nicelik olarak ifade eder.	4	2	2	50
Rasyonel sayıları sıralar ve karşılaştırır.	3	0	3	0
Tam sayılarla toplama ve çıkarma işlemlerini yapar, ilgili problemleri çözer.	1	0	1	0
Rasyonel sayıların ondalık gösterimle ifade eder.	2	0	2	0
Tam sayılarla işlemler yapmayı gerektiren problemleri çözer.	2	0	2	0
Rasyonel sayıları tanıtır ve sayı doğrusunda gösterir.	2	0	2	0

Sayısal (FEN)				
Fen				
S	D	Y	B%	
Uzay teleskobunu açıklar.	1	1	0	100
Hücrenin genel özelliklerini açıklar.	2	1	1	50
Mitozun canlılar için önemini açıklar.	1	0	1	0
Geçmişten günümüze, hücrenin yapısı ile ilgili görüşleri teknolojik gelişmelerle ilişkilendirerek tartışır.	1	0	1	0
Mitozu ve genel özelliklerini açıklar.	2	0	2	0
Sitoplazma bölünmesinin bitki ve hayvan hücrelerinde nasıl gerçekleştiğini açıklar.	1	0	1	0
Galaksilerin yapısını açıklar.	2	1	1	50
Hayvan ve bitki hücrelerini, temel kısımları ve görevleri açısından karşılaştırır.	2	0	2	0
Mitozun birbirini takip eden farklı evrelerden oluştuğunu açıklar.	1	0	1	0
Hücre-doku-organ-sistem-organizma ilişkisini açıklar.	1	0	1	0
Takim yıldızı kavramını açıklar.	1	0	1	0
Teknoloji ile uzay araştırmaları arasındaki ilişkiyi açıklar.	1	0	1	0
Teleskobun gök bilim gelişimindeki önemine yönelik çıkarımda bulunur.	2	1	1	50
Evrenin Büyük Patlama ile oluştuğunu belirtir.	1	0	1	0
Yıldızların sıcaklıklarına göre sınıflandırır.	1	0	1	0

SINAV SONUÇ BELGESİ							
İSTANBUL / BAYRAMPAŞA / PROF.MUHARREM ERGİN ORTAOKULU							
Öğrenci			Numara		Sınıf		
ARDA ALİ OKU AN			7479		7H		
Puan Türü	Puan	Genel Ort.	Dereceler				
			Snf	Kurum	İlçe	İl	Genel
LGS	▼ 193,829	285,650	30	306	306	4891	63206
Puanı Hesaplanan:			327	327	5293	67657	
Katılımlar:			32	327	327	5313	67888

Ders	Soru	Doğru	Yanlış	Net	Başarı %	Sınıf Ort.	Kurum Ort.	Genel Ort.
Türkçe	20	6	13	1,67	8	▼ 6,05	▼ 7,25	▼ 7,25
SOSYAL BİLGİLER	10	1	9	-2,00	-20	▼ 3,08	▼ 4,09	▼ 3,91
Din K.ve A.B.	10	5	5	3,33	33	▼ 4,21	▼ 4,45	▼ 4,34
İngilizce	10	1	9	-2,00	-20	▼ 2,33	▼ 3,69	▼ 3,48
Matematik	20	5	13	0,67	3	▼ 1,16	▼ 2,50	▼ 2,77
Fen	20	3	17	-2,67	-13	▼ 4,47	▼ 6,64	▼ 6,85
<b>Toplam:</b>	<b>90</b>	<b>21</b>	<b>66</b>	<b>-1,00</b>	<b>-1</b>	<b>▼ 21,30</b>	<b>▼ 28,61</b>	<b>▼ 28,60</b>

Soru No	12345678901234567890
Sözel (TÜR)	bBadbbcCaaDA CdbBcab
Cevap Anh.	ABDACABCDADCBABDCA
Sözel (TAR)	acadbbdAcb
Cevap Anh.	BBCACCCADC
Sözel (DİN)	CbbBDBCdaa
Cevap Anh.	CDABDBCABC
Sözel (İNG)	bdbcdBcdad
Cevap Anh.	DCAABBDBCC
Sayısal (MAT)	ccbddBDbBD bdbcaDbb
Cevap Anh.	ADCBBBDBDABCADACDAC
Sayısal (FEN)	ccabadCbabacCaccabAd
Cevap Anh.	DABADBCDCDCACBBAAB

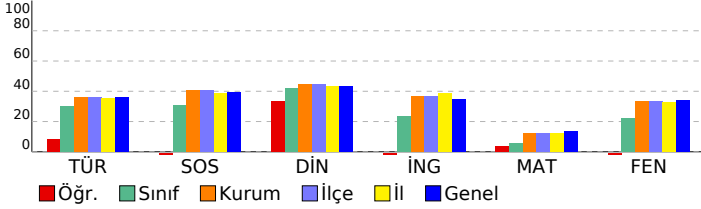

## 7. SINIF GÜÇLENDİREN KURUMSAL DENEME -2

DERSLERE GÖRE BAŞARI ANALİZİ				
Sözel (TÜR)				
Türkçe	S	D	Y	B%
Bağlamdan yararlanarak bilmediği kelime ve kelime gruplarının anlamını tahmin eder.	1	0	1	0
Bir işi işlem basamaklarına göre yazar.	1	1	0	100
Görsellerle ilgili soruları cevaplar.	1	0	1	0
Metinle ilgili soruları cevaplar.	1	0	1	0
Deyim ve atasözlerinin metne katkısını belirler.	1	0	1	0
Okudukları ile ilgili çıkarımlarda bulunur.	3	0	3	0
Metnin içeriğine uygun başlık/başlıklar belirler.	1	1	0	100
Metnin içeriğini yorumlar.	1	0	1	0
Metindeki söz sanatlarını tespit eder.	1	1	0	100
Metni oluşturan unsurlar arasındaki geçiş ve bağlantı ifadelerinin anlama olan katkısını değerlendirir.	1	1	0	100
Yazdıklarını düzenler.	2	0	1	0
Metinde ele alınan sorunlara farklı çözümler üretir.	2	1	1	50
Çekim eklerinin işlevlerini ayırt eder.	2	1	1	50
Grafik, tablo ve çizelgeyle sunulan bilgileri yorumlar.	1	0	1	0
Faillerin anlam özelliklerini fark eder.	1	0	1	0

Sözel (TAR)				
SOSYAL BİLGİLER				
S	D	Y	B%	
Osmanlı Devleti'nin fetih siyasetini örnekler üzerinden analiz eder.	3	0	3	0
İletişim araçlarından yararlanırken haklarını kullanır ve sorumluluklarını yerine getirir.	1	0	1	0
Osmanlı Devleti'nin siyasi güç olarak ortaya çıkış sürecini ve bu süreci etkileyen faktörleri açıklar.	3	0	3	0
Medyanın sosyal değişim ve etkileşimdeki rolünü tartışır.	1	0	1	0
Bireysel ve toplumsal ilişkilerde olumlu iletişim yollarını kullanır.	1	0	1	0
İletişimi etkileyen tutum ve davranışları analiz ederek kendi tutum ve davranışlarını sorgular.	1	1	0	100

Sözel (DİN)				
Din K.ve A.B.				
S	D	Y	B%	
Varlıklar âlemini özelliklerine göre ayırt eder.	2	1	1	50
Melekleri özellikleri ve görevlerine göre sınıflandırır.	2	1	1	50
Nâs suresini okur, anlamını söyler.	2	1	1	50
Ahiret hayatının aşamalarını açıklar.	1	1	0	100
İslam'da hac ibadetinin önemini ayet ve hadisler ışığında yorumlar.	1	1	0	100
Hz. İsa'nın (a.s.) hayatını ana hatlarıyla tanıtır.	1	0	1	0
Dünya hayatı ile ahiret hayatı arasındaki ilişkiyi yorumlar.	1	0	1	0
Allah'ın (c.c.) adil, merhametli ve affedicisi olması ile ahiret inancı arasındaki ilişkiyi kurar.	1	0	1	0

Sözel (İNG)				
İngilizce				
S	D	Y	B%	
Students will be able to understand short and simple texts on sports.	3	0	3	0
Students will be able to talk about other people's appearances and personalities.	2	1	1	50
Students will be able to ask questions related to the frequency of events.	1	0	1	0
Students will be able to talk about routines/daily activities by using frequency adverbs and giving explanations and	1	0	1	0
Students will be able to report on appearances and personalities of other people.	1	0	1	0
Students will be able to write simple pieces to compare people.	1	0	1	0
Students will be able to understand clear, standard speech on appearances and personalities.	1	0	1	0

Sayısal (MAT)				
Matematik				
S	D	Y	B%	
Tam sayılarla çarpma ve bölme işlemlerini yapar.	4	0	4	0
Devirli olan ve olmayan ondalık gösterimleri rasyonel sayı olarak ifade eder.	2	1	1	50
Tam sayıların kendileri ile tekrarlı çarpımını üslü nicelik olarak ifade eder.	4	2	2	50
Rasyonel sayıları sıralar ve karşılaştırır.	3	2	0	67
Tam sayılarla toplama ve çıkarma işlemlerini yapar, ilgili problemleri çözer.	1	0	0	0
Rasyonel sayıların ondalık gösterimle ifade eder.	2	0	2	0
Tam sayılarla işlemler yapmayı gerektiren problemleri çözer.	2	0	2	0
Rasyonel sayıları tanıtır ve sayı doğrusunda gösterir.	2	0	2	0

Sayısal (FEN)				
Fen				
S	D	Y	B%	
Uzay teleskobunu açıklar.	1	0	1	0
Hücrenin genel özelliklerini açıklar.	2	0	2	0
Mitozun canlılar için önemini açıklar.	1	0	1	0
Geçmişten günümüze, hücrenin yapısı ile ilgili görüşleri teknolojik gelişmelerle ilişkilendirerek tartışır.	1	0	1	0
Mitozu ve genel özelliklerini açıklar.	2	0	2	0
Sitoplazma bölünmesinin bitki ve hayvan hücrelerinde nasıl gerçekleştiğini açıklar.	1	0	1	0
Galaksilerin yapısını açıklar.	2	1	1	50
Hayvan ve bitki hücrelerini, temel kısımları ve görevleri açısından karşılaştırır.	2	1	1	50
Mitozun birbirini takip eden farklı evrelerden oluştuğunu açıklar.	1	0	1	0
Hücre-doku-organ-sistem-organizma ilişkisini açıklar.	1	0	1	0
Takim yıldızı kavramını açıklar.	1	0	1	0
Teknoloji ile uzay araştırmaları arasındaki ilişkiyi açıklar.	1	0	1	0
Teleskobun gök bilim gelişimindeki önemine yönelik çıkarımda bulunur.	2	0	2	0
Evrenin Büyük Patlama ile oluştuğunu belirtir.	1	0	1	0
Yıldızların sıcaklıklarına göre sınıflandırır.	1	1	0	100

SINAV SONUÇ BELGESİ							
İSTANBUL / BAYRAMPAŞA / PROF.MUHARREM ERGİN ORTAOKULU							
Öğrenci				Numara		Sınıf	
ARDA EMİR ÜNAL				312		7H	
Puan Türü	Puan	Genel Ort.	Dereceler				
			Snf	Kurum	İlçe	İl	Genel
LGS	▲ 347,050	285,650	5	57	57	1023	14054
Puanı Hesaplanan:			327	327	5293	67657	
Katılımlar:			32	327	327	5313	67888

Ders	Soru	Doğru	Yanlış	Net	Başarı %	Sınıf Ort.	Kurum Ort.	Genel Ort.
Türkçe	20	13	7	10,67	53	▲ 6,05	▲ 7,25	▲ 7,25
SOSYAL BİLGİLER	10	8	2	7,33	73	▲ 3,08	▲ 4,09	▲ 3,91
Din K.ve A.B.	10	7	3	6,00	60	▲ 4,21	▲ 4,45	▲ 4,34
İngilizce	10	7	3	6,00	60	▲ 2,33	▲ 3,69	▲ 3,48
Matematik	20	6	9	3,00	15	▲ 1,16	▲ 2,50	▲ 2,77
Fen	20	16	4	14,67	73	▲ 4,47	▲ 6,64	▲ 6,85
<b>Toplam:</b>	<b>90</b>	<b>57</b>	<b>28</b>	<b>47,67</b>	<b>53</b>	<b>▲ 21,30</b>	<b>▲ 28,61</b>	<b>▲ 28,60</b>

Soru No	12345678901234567890
Sözel (TÜR)	ddDBdBCcADcDCcAbAdcA
Cevap Anh.	B ACDBABCdADcDCBACADBA
Sözel (TAR)	CDAbCCdCBB
Cevap Anh.	B CDACCCACBB
Sözel (DİN)	CBcaBDcADC
Cevap Anh.	B CBACBDBADC
Sözel (İNG)	CCBdcBcAcA
Cevap Anh.	B CCBDBBAACD
Sayısal (MAT)	CbcCADba bDa bBca
Cevap Anh.	B CADCADACBADBDBBBCDA
Sayısal (FEN)	BAABBACdDbDaDCBDABbd
Cevap Anh.	B BAABBACCCDCDCBDABAD

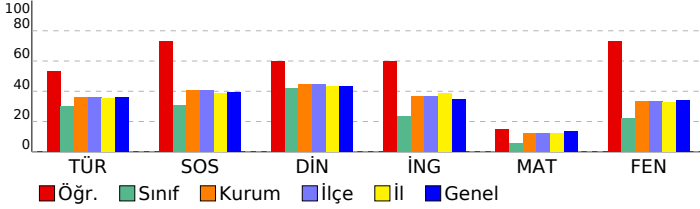

## 7. SINIF GÜÇLENDİREN KURUMSAL DENEME -2

DERSLERE GÖRE BAŞARI ANALİZİ				
Sözel (TÜR)				
Türkçe	S	D	Y	B%
Bağlamdan yararlanarak bilmediği kelime ve kelime gruplarının anlamını tahmin eder.	1	1	0	100
Bir işi işlem basamaklarına göre yazar.	1	0	1	0
Görsellerle ilgili soruları cevaplar.	1	1	0	100
Metinle ilgili soruları cevaplar.	1	1	0	100
Deyim ve atasözlerinin metne katkısını belirler.	1	0	1	0
Okudukları ile ilgili çıkarımlarda bulunur.	3	2	1	67
Metnin içeriğine uygun başlık/başlıklar belirler.	1	1	0	100
Metnin içeriğini yorumlar.	1	1	0	100
Metindeki söz sanatlarını tespit eder.	1	1	0	100
Metni oluşturan unsurlar arasındaki geçiş ve bağlantı ifadelerinin anlama olan katkısını değerlendirir.	1	1	0	100
Yazdıklarını düzenler.	2	0	2	0
Metinde ele alınan sorunlara farklı çözümler üretir.	2	0	2	100
Çekim eklerinin işlevlerini ayırt eder.	2	1	1	50
Grafik, tablo ve çizelgeyle sunulan bilgileri yorumlar.	1	1	0	100
Faillerin anlam özelliklerini fark eder.	1	0	1	0

Sözel (TAR)				
SOSYAL BİLGİLER				
S	D	Y	B%	
Osmanlı Devleti'nin fetih siyasetini örnekler üzerinden analiz eder.	3	2	1	67
İletişim araçlarından yararlanırken haklarını kullanır ve sorumluluklarını yerine getirir.	1	1	0	100
Osmanlı Devleti'nin siyasi güç olarak ortaya çıkış sürecini ve bu süreci etkileyen faktörleri açıklar.	3	2	1	67
Medyanın sosyal değişim ve etkileşimdeki rolünü tartışır.	1	1	0	100
Bireysel ve toplumsal ilişkilerde olumlu iletişim yollarını kullanır.	1	1	0	100
İletişimi etkileyen tutum ve davranışları analiz ederek kendi tutum ve davranışlarını sorgular.	1	1	0	100

Sözel (DİN)				
Din K.ve A.B.				
S	D	Y	B%	
Varlıklar âlemini özelliklerine göre ayırt eder.	2	2	0	100
Melekleri özellikleri ve görevlerine göre sınıflandırır.	2	2	0	100
Nâs suresini okur, anlamını söyler.	2	2	0	100
Ahiret hayatının aşamalarını açıklar.	1	0	1	0
İslam'da hac ibadetinin önemini ayet ve hadisler ışığında yorumlar.	1	0	1	0
Hz. İsa'nın (a.s.) hayatını ana hatlarıyla tanıtır.	1	0	1	0
Dünya hayatı ile ahiret hayatı arasındaki ilişkiyi yorumlar.	1	1	0	100
Allah'ın (c.c.) adil, merhametli ve affedicisi olması ile ahiret inancı arasındaki ilişkiyi kurar.	1	1	0	100

Sözel (İNG)				
İngilizce				
S	D	Y	B%	
Students will be able to understand short and simple texts on sports.	3	2	1	67
Students will be able to talk about other people's appearances and personalities.	2	1	1	50
Students will be able to ask questions related to the frequency of events.	1	1	0	100
Students will be able to talk about routines/daily activities by using frequency adverbs and giving explanations and	1	0	1	0
Students will be able to report on appearances and personalities of other people.	1	1	0	100
Students will be able to write simple pieces to compare people.	1	1	0	100
Students will be able to understand clear, standard speech on appearances and personalities.	1	1	0	100

Sayısal (MAT)				
Matematik				
S	D	Y	B%	
Tam sayılarla çarpma ve bölme işlemlerini yapar.	4	1	0	25
Devirli olan ve olmayan ondalık gösterimleri rasyonel sayı olarak ifade eder.	2	0	1	0
Tam sayıların kendileri ile tekrarlı çarpımını üslü nicelik olarak ifade eder.	4	1	3	25
Rasyonel sayıları sıralar ve karşılaştırır.	3	1	2	33
Tam sayılarla toplama ve çıkarma işlemlerini yapar, ilgili problemleri çözer.	1	0	0	0
Rasyonel sayıların ondalık gösterimle ifade eder.	2	0	2	0
Tam sayılarla işlemler yapmayı gerektiren problemleri çözer.	2	2	0	100
Rasyonel sayıları tanıtır ve sayı doğrusunda gösterir.	2	1	1	50

Sayısal (FEN)				
Fen				
S	D	Y	B%	
Uzay teleskobunu açıklar.	1	1	0	100
Hücrenin genel özelliklerini açıklar.	2	1	1	50
Mitozun canlılar için önemini açıklar.	1	1	0	100
Geçmişten günümüze, hücrenin yapısı ile ilgili görüşleri teknolojik gelişmelerle ilişkilendirerek tartışır.	1	1	0	100
Mitozu ve genel özelliklerini açıklar.	2	1	1	50
Sitoplazma bölünmesinin bitki ve hayvan hücrelerinde nasıl gerçekleştiğini açıklar.	1	1	0	100
Galaksilerin yapısını açıklar.	2	2	0	100
Hayvan ve bitki hücrelerini, temel kısımları ve görevleri açısından karşılaştırır.	2	1	1	50
Mitozun birbirini takip eden farklı evrelerden oluştuğunu açıklar.	1	0	1	0
Hücre-doku-organ-sistem-organizma ilişkisini açıklar.	1	1	0	100
Takım yıldızı kavramını açıklar.	1	1	0	100
Teknoloji ile uzay araştırmaları arasındaki ilişkiyi açıklar.	1	1	0	100
Teleskobun gök bilim gelişimindeki önemine yönelik çıkarımda bulunur.	2	2	0	100
Evrenin Büyük Patlama ile oluştuğunu belirtir.	1	1	0	100
Yıldızların sıcaklıklarına göre sınıflandırır.	1	1	0	100



SINAV SONUÇ BELGESİ							
İSTANBUL / BAYRAMPAŞA / PROF.MUHARREM ERGİN ORTAOKULU							
Öğrenci			Numara	Sınıf			
AYŞENUR TAŞCI			741	7H			
Puan Türü	Puan	Genel Ort.	Dereceler				
			Snf	Kurum	İlçe	İl	Genel
LGS	▼ 221,466	285,650	20	254	254	4119	53697
Puanı Hesaplanan:			327	327	5293	67657	
Katılımlar:			32	327	327	5313	67888

Ders	Soru	Doğru	Yanlış	Net	Başarı %	Sınıf Ort.	Kurum Ort.	Genel Ort.
Türkçe	20	8	12	4,00	20	▼ 6,05	▼ 7,25	▼ 7,25
SOSYAL BİLGİLER	10	4	6	2,00	20	▼ 3,08	▼ 4,09	▼ 3,91
Din K.ve A.B.	10	4	6	2,00	20	▼ 4,21	▼ 4,45	▼ 4,34
İngilizce	10	5	5	3,33	33	▲ 2,33	▼ 3,69	▼ 3,48
Matematik	20	4	14	-0,67	-3	▼ 1,16	▼ 2,50	▼ 2,77
Fen	20	5	15	0,00	0	▼ 4,47	▼ 6,64	▼ 6,85
<b>Toplam:</b>	<b>90</b>	<b>30</b>	<b>58</b>	<b>10,67</b>	<b>12</b>	<b>▼ 21,30</b>	<b>▼ 28,61</b>	<b>▼ 28,60</b>

Soru No	12345678901234567890
Sözel (TÜR)	cdDbbAcaDbacDdaABDCb
Cevap Anh.	ABDACABCDADCBABDCA
Sözel (TAR)	adCAbCaDcC
Cevap Anh.	BBCACCCADC
Sözel (DİN)	aDcaDBbAcd
Cevap Anh.	CDABDBCABC
Sözel (İNG)	aCdcBBaBcd
Cevap Anh.	DCAABBDBCC
Sayısal (MAT)	cDbdd ca DdBdbcAbacb
Cevap Anh.	ADCBBBDBDABCADACDAC
Sayısal (FEN)	adBAccdaaDCbCadaddbd
Cevap Anh.	DABADBCDCDCACBBAAB

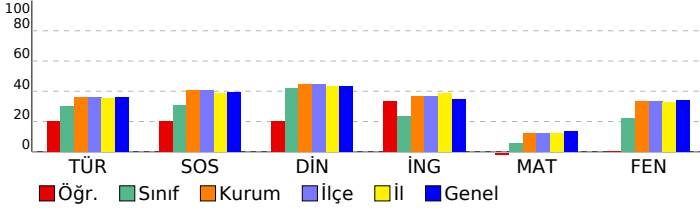

## 7. SINIF GÜÇLENDİREN KURUMSAL DENEME -2

DERSLERE GÖRE BAŞARI ANALİZİ				
Sözel (TÜR)				
Türkçe	S	D	Y	B%
Bağlamdan yararlanarak bilmediği kelime ve kelime gruplarının anlamını tahmin eder.	1	0	1	0
Bir işi işlem basamaklarına göre yazar.	1	0	1	0
Görsellerle ilgili soruları cevaplar.	1	1	0	100
Metinle ilgili soruları cevaplar.	1	0	1	0
Deyim ve atasözlerinin metne katkısını belirler.	1	0	1	0
Okudukları ile ilgili çıkarımlarda bulunur.	3	1	2	33
Metnin içeriğine uygun başlık/başlıklar belirler.	1	1	0	0
Metnin içeriğini yorumlar.	1	1	0	100
Metindeki söz sanatlarını tespit eder.	1	0	1	0
Metni oluşturan unsurlar arasındaki geçiş ve bağlantı ifadelerinin anlama olan katkısını değerlendirir.	1	0	1	0
Yazdıklarını düzenler.	2	2	0	100
Metinde ele alınan sorunlara farklı çözümler üretir.	2	0	2	0
Çekim eklerinin işlevlerini ayırt eder.	2	2	0	100
Grafik, tablo ve çizelgeyle sunulan bilgileri yorumlar.	1	1	0	100
Faillerin anlam özelliklerini fark eder.	1	0	1	0

Sözel (TAR)				
SOSYAL BİLGİLER				
S	D	Y	B%	
3	0	3	0	
3	0	3	0	
3	3	0	100	
2	0	0	0	
1	1	0	100	
1	0	1	0	
1	0	1	0	
1	0	1	0	

Sözel (DİN)				
Din K.ve A.B.				
S	D	Y	B%	
2	0	2	0	
2	0	2	100	
2	1	1	50	
1	0	1	0	
1	0	1	0	
1	1	0	100	
1	1	0	0	
1	0	1	0	

Sözel (İNG)				
İngilizce				
S	D	Y	B%	
3	1	2	33	
2	2	0	100	
2	0	1	0	
1	0	1	0	
1	0	1	0	
1	0	1	0	
1	1	0	100	

Sayısal (MAT)				
Matematik				
S	D	Y	B%	
4	1	3	25	
2	0	2	0	
4	0	2	0	
3	1	2	33	
1	1	0	100	
2	0	2	0	
2	1	1	50	
2	0	2	0	

Sayısal (FEN)				
Fen				
S	D	Y	B%	
1	0	1	0	
2	0	2	0	
1	1	0	100	
1	1	0	100	
2	1	1	50	
1	0	1	0	
2	0	2	0	
2	1	1	50	
1	0	1	0	
1	1	0	100	
1	0	1	0	
1	0	1	0	
2	0	2	0	
1	0	1	0	
1	0	1	0	

SINAV SONUÇ BELGESİ							
İSTANBUL / BAYRAMPAŞA / PROF.MUHARREM ERGİN ORTAOKULU							
Öğrenci			Numara	Sınıf			
BBRAN* KÇ Y			1462	7H			
Puan Türü	Puan	Genel Ort.	Dereceler				
			Snf	Kurum	İlçe	İl	Genel
LGS	▼ 217,398	285,650	26	265	265	4239	55136
Puanı Hesaplanan:			327	327	5293	67657	
Katılımlar:			32	327	327	5313	67888

Ders	Soru	Doğru	Yanlış	Net	Başarı %	Sınıf Ort.	Kurum Ort.	Genel Ort.
Türkçe	20	9	11	5,33	27	▼ 6,05	▼ 7,25	▼ 7,25
SOSYAL BİLGİLER	10	1	9	-2,00	-20	▼ 3,08	▼ 4,09	▼ 3,91
Din K.ve A.B.	10	3	7	0,67	7	▼ 4,21	▼ 4,45	▼ 4,34
İngilizce	10	3	6	1,00	10	▼ 2,33	▼ 3,69	▼ 3,48
Matematik	20	5	15	0,00	0	▼ 1,16	▼ 2,50	▼ 2,77
Fen	20	5	15	0,00	0	▼ 4,47	▼ 6,64	▼ 6,85
<b>Toplam:</b>	<b>90</b>	<b>26</b>	<b>63</b>	<b>5,00</b>	<b>6</b>	<b>▼ 21,30</b>	<b>▼ 28,61</b>	<b>▼ 28,60</b>

Soru No	12345678901234567890
Sözel (TÜR)	cabBddCaAaCDdBcdAaBA
Cevap Anh.	B ACDBABCDADDCBACADBA
Sözel (TAR)	abdCabbdca
Cevap Anh.	B CDACCCACBB
Sözel (DİN)	bdcCabdBADD
Cevap Anh.	B CBACBDBADC
Sözel (İNG)	C *adBcAac
Cevap Anh.	B CCBDBBAACD
Sayısal (MAT)	CbDaccdaBAbdbDcddbac
Cevap Anh.	B CADCADACBADBDBBBCDA
Sayısal (FEN)	dcdBaAdCadcdbadbcBcD
Cevap Anh.	B BAABBACCCDCDCBDBAD

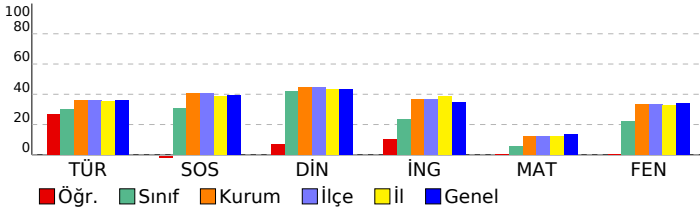

## 7. SINIF GÜÇLENDİREN KURUMSAL DENEME -2

DERSLERE GÖRE BAŞARI ANALİZİ					
<b>Sözel (TÜR)</b>					
<b>Türkçe</b>	<b>S</b>	<b>D</b>	<b>Y</b>	<b>B</b>	<b>%</b>
Bağlamdan yararlanarak bilmediği kelime ve kelime gruplarının anlamını tahmin eder.	1	1	0	100	
Bir işi işlem basamaklarına göre yazar.	1	1	0	100	
Görsellerle ilgili soruları cevaplar.	1	0	1	0	
Metinle ilgili soruları cevaplar.	1	1	0	100	
Deyim ve atasözlerinin metne katkısını belirler.	1	0	1	0	
Okudukları ile ilgili çıkarımlarda bulunur.	3	2	1	67	
Metnin içeriğine uygun başlık/başlıklar belirler.	1	0	1	0	
Metnin içeriğini yorumlar.	1	1	0	100	
Metindeki söz sanatlarını tespit eder.	1	0	1	0	
Metni oluşturan unsurlar arasındaki geçiş ve bağlantı ifadelerinin anlama olan katkısını değerlendirir.	1	1	0	100	
Yazdıklarını düzenler.	2	0	2	0	
Metinde ele alınan sorunlara farklı çözümler üretir.	2	1	1	50	
Çekim eklerinin işlevlerini ayırt eder.	2	1	1	50	
Grafik, tablo ve çizelgeyle sunulan bilgileri yorumlar.	1	0	1	0	
Faillerin anlam özelliklerini fark eder.	1	0	1	0	
<b>Sözel (TAR)</b>					
<b>SOSYAL BİLGİLER</b>					
<b>S</b>	<b>D</b>	<b>Y</b>	<b>B</b>	<b>%</b>	
Osmanlı Devleti'nin fetih siyasetini örnekler üzerinden analiz eder.	3	1	2	33	
İletişim araçlarından yararlanırken haklarını kullanır ve sorumluluklarını yerine getirir.	1	0	1	0	
Osmanlı Devleti'nin siyasi güç olarak ortaya çıkış sürecini ve bu süreci etkileyen faktörleri açıklar.	3	0	3	0	
Medyanın sosyal değişim ve etkileşimdeki rolünü tartışır.	1	0	1	0	
Bireysel ve toplumsal ilişkilerde olumlu iletişim yollarını kullanır.	1	0	1	0	
İletişimi etkileyen tutum ve davranışları analiz ederek kendi tutum ve davranışlarını sorgular.	1	0	1	0	
<b>Sözel (DİN)</b>					
<b>Din K.ve A.B.</b>					
<b>S</b>	<b>D</b>	<b>Y</b>	<b>B</b>	<b>%</b>	
Varlıkların değerini özelliklerine göre ayırt eder.	2	1	1	50	
Melekleri özellikleri ve görevlerine göre sınıflandırır.	2	1	1	50	
Nâs suresini okur, anlamını söyler.	2	1	1	50	
Ahiret hayatının aşamalarını açıklar.	1	0	1	0	
İslam'da hac ibadetinin önemini ayet ve hadisler ışığında yorumlar.	1	1	0	100	
Hz. İsa'nın (a.s.) hayatını ana hatlarıyla tanıtır.	1	0	1	0	
Dünya hayatı ile ahiret hayatı arasındaki ilişkiyi yorumlar.	1	0	1	0	
Allah'ın (c.c.) adil, merhametli ve affedicisi olması ile ahiret inancı arasındaki ilişkiyi kurar.	1	0	1	0	
<b>Sözel (İNG)</b>					
<b>İngilizce</b>					
<b>S</b>	<b>D</b>	<b>Y</b>	<b>B</b>	<b>%</b>	
Students will be able to understand short and simple texts on sports.	3	1	2	33	
Students will be able to talk about other people's appearances and personalities.	2	0	2	0	
Students will be able to ask questions related to the frequency of events.	1	1	0	100	
Students will be able to talk about routines/daily activities by using frequency adverbs and giving explanations and	1	0	1	0	
Students will be able to report on appearances and personalities of other people.	1	1	0	100	
Students will be able to write simple pieces to compare people.	1	0	1	0	
Students will be able to understand clear, standard speech on appearances and personalities.	1	0	0	0	
<b>Sayısal (MAT)</b>					
<b>Matematik</b>					
<b>S</b>	<b>D</b>	<b>Y</b>	<b>B</b>	<b>%</b>	
Tam sayılarla çarpma ve bölme işlemlerini yapar.	4	1	3	25	
Devirli olan ve olmayan ondalık gösterimleri rasyonel sayı olarak ifade eder.	2	1	1	50	
Tam sayıların kendileri ile tekrarlı çarpımını üslü nicelik olarak ifade eder.	4	0	4	0	
Rasyonel sayıları sıralar ve karşılaştırır.	3	2	1	67	
Tam sayılarla toplama ve çıkarma işlemlerini yapar, ilgili problemleri çözer.	1	1	0	100	
Rasyonel sayıların ondalık gösterimle ifade eder.	2	0	2	0	
Tam sayılarla işlemler yapmayı gerektiren problemleri çözer.	2	0	2	0	
Rasyonel sayıları tanıtır ve sayı doğrusunda gösterir.	2	0	2	0	
<b>Sayısal (FEN)</b>					
<b>Fen</b>					
<b>S</b>	<b>D</b>	<b>Y</b>	<b>B</b>	<b>%</b>	
Uzay teleskobunu açıklar.	1	1	0	100	
Hücrenin genel özelliklerini açıklar.	2	0	2	0	
Mitozun canlılar için önemini açıklar.	1	1	0	100	
Geçmişten günümüze, hücrenin yapısı ile ilgili görüşleri teknolojik gelişmelerle ilişkilendirerek tartışır.	1	0	1	0	
Mitozu ve genel özelliklerini açıklar.	2	0	2	0	
Sitoplazma bölünmesinin bitki ve hayvan hücrelerinde nasıl gerçekleştiğini açıklar.	1	0	1	0	
Galaksilerin yapısını açıklar.	2	0	2	0	
Hayvan ve bitki hücrelerini, temel kısımları ve görevleri açısından karşılaştırır.	2	1	1	50	
Mitozun birbirini takip eden farklı evrelerden oluştuğunu açıklar.	1	0	1	0	
Hücre-doku-organ-sistem-organizma ilişkisini açıklar.	1	0	1	0	
Takım yıldızı kavramını açıklar.	1	0	1	0	
Teknoloji ile uzay araştırmaları arasındaki ilişkiyi açıklar.	1	1	0	100	
Teleskobun gök bilim gelişimindeki önemine yönelik çıkarımda bulunur.	2	0	2	0	
Evrenin Büyük Patlama ile oluştuğunu belirtir.	1	1	0	100	
Yıldızların sıcaklıklarına göre sınıflandırır.	1	0	1	0	

SINAV SONUÇ BELGESİ							
İSTANBUL / BAYRAMPAŞA / PROF.MUHARREM ERGİN ORTAOKULU							
Öğrenci			Numara	Sınıf			
BERAT* KARAGÖL			719	7H			
Puan Türü	Puan	Genel Ort.	Dereceler				
			Snf	Kurum	İlçe	İl	Genel
LGS	▼ 224,035	285,650	19	253	253	4052	52689
Puanı Hesaplanan:			327	327	5293	67657	
Katılımlar:			32	327	327	5313	67888

Ders	Soru	Doğru	Yanlış	Net	Başarı %	Sınıf Ort.	Kurum Ort.	Genel Ort.
Türkçe	20	4	16	-1,33	-7	▼ 6,05	▼ 7,25	▼ 7,25
SOSYAL BİLGİLER	10	0	10	-3,33	-33	▼ 3,08	▼ 4,09	▼ 3,91
Din K.ve A.B.	10	7	3	6,00	60	▲ 4,21	▲ 4,45	▲ 4,34
İngilizce	10	6	4	4,67	47	▲ 2,33	▲ 3,69	▲ 3,48
Matematik	20	6	14	1,33	7	▲ 1,16	▼ 2,50	▼ 2,77
Fen	20	8	12	4,00	20	▼ 4,47	▼ 6,64	▼ 6,85
<b>Toplam:</b>	<b>90</b>	<b>31</b>	<b>59</b>	<b>11,33</b>	<b>13</b>	<b>▼ 21,30</b>	<b>▼ 28,61</b>	<b>▼ 28,60</b>

Soru No	12345678901234567890
Sözel (TÜR)	cdDbAdCabbdcAbdacbd
Cevap Anh.	ABDACBCDCDADCABBDCA
Sözel (TAR)	acdbaadbab
Cevap Anh.	BBACCCADC
Sözel (DİN)	CDAdBcAdb
Cevap Anh.	CDABBCABC
Sözel (İNG)	bCAcaBDBCa
Cevap Anh.	DCAABBDBCC
Sayısal (MAT)	AcbadacbBacdCbDAabAb
Cevap Anh.	ADCBBBDBDABCADACDAC
Sayısal (FEN)	bbcADBCabDacbaAdBAbd
Cevap Anh.	DABADBCDCDCACBBAAB

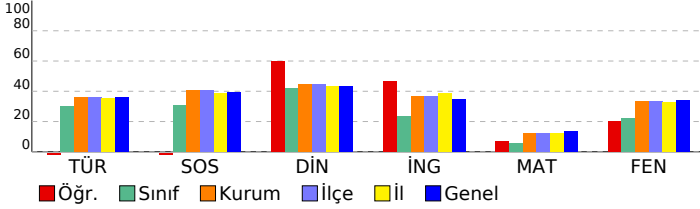

## 7. SINIF GÜÇLENDİREN KURUMSAL DENEME -2

DERSLERE GÖRE BAŞARI ANALİZİ				
Sözel (TÜR)				
Türkçe	S	D	Y	B%
Bağlamdan yararlanarak bilmediği kelime ve kelime gruplarının anlamını tahmin eder.	1	0	1	0
Bir işi işlem basamaklarına göre yazar.	1	0	1	0
Görsellerle ilgili soruları cevaplar.	1	1	0	100
Metinle ilgili soruları cevaplar.	1	0	1	0
Deyim ve atasözlerinin metne katkısını belirler.	1	0	1	0
Okudukları ile ilgili çıkarımlarda bulunur.	3	1	2	33
Metnin içeriğine uygun başlık/başlıklar belirler.	1	1	0	100
Metnin içeriğini yorumlar.	1	0	1	0
Metindeki söz sanatlarını tespit eder.	1	0	1	0
Metni oluşturan unsurlar arasındaki geçiş ve bağlantı ifadelerinin anlama olan katkısını değerlendirir.	1	0	1	0
Yazdıklarını düzenler.	2	0	2	0
Metinde ele alınan sorunlara farklı çözümler üretir.	2	1	1	50
Çekim eklerinin işlevlerini ayırt eder.	2	0	2	0
Grafik, tablo ve çizelgeyle sunulan bilgileri yorumlar.	1	0	1	0
Faillerin anlam özelliklerini fark eder.	1	0	1	0

Sözel (TAR)				
SOSYAL BİLGİLER				
Osmanlı Devleti'nin fetih siyasetini örnekler üzerinden analiz eder.	S	D	Y	B%
Osmanlı Devleti'nin siyasi güç olarak ortaya çıkış sürecini ve bu süreci etkileyen faktörleri açıklar.	3	0	3	0
Medyanın sosyal değişim ve etkileşimdeki rolünü tartışır.	1	0	1	0
Bireysel ve toplumsal ilişkilerde olumlu iletişim yollarını kullanır.	1	0	1	0
İletişimi etkileyen tutum ve davranışları analiz ederek kendi tutum ve davranışlarını sorgular.	1	0	1	0

Sözel (DİN)				
Din K.ve A.B.				
Varlıklar âlemini özelliklerine göre ayırt eder.	S	D	Y	B%
Melekleri özellikleri ve görevlerine göre sınıflandırır.	2	2	0	100
Nâs suresini okur, anlamını söyler.	2	2	0	100
Ahret hayatının aşamalarını açıklar.	1	0	1	0
İslam'da hac ibadetinin önemini ayet ve hadisler ışığında yorumlar.	1	1	0	100
Hz. İsa'nın (a.s.) hayatını ana hatlarıyla tanıtır.	1	1	0	100
Dünya hayatı ile ahiret hayatı arasındaki ilişkiyi yorumlar.	1	0	1	0
Allah'ın (c.c.) adil, merhametli ve affedicisi olması ile ahiret inancı arasındaki ilişkiyi kurar.	1	0	1	0

Sözel (İNG)				
İngilizce				
Students will be able to understand short and simple texts on sports.	S	D	Y	B%
Students will be able to talk about other people's appearances and personalities.	2	2	0	100
Students will be able to ask questions related to the frequency of events.	1	1	0	100
Students will be able to talk about routines/daily activities by using frequency adverbs and giving explanations and	1	0	1	0
Students will be able to report on appearances and personalities of other people.	1	0	1	0
Students will be able to write simple pieces to compare people.	1	1	0	100
Students will be able to understand clear, standard speech on appearances and personalities.	1	1	0	100

Sayısal (MAT)				
Matematik				
Tam sayılarla çarpma ve bölme işlemlerini yapar.	S	D	Y	B%
Devirli olan ve olmayan ondalık gösterimleri rasyonel sayı olarak ifade eder.	2	0	2	0
Tam sayıların kendileri ile tekrarlı çarpımını üslü nicelik olarak ifade eder.	4	1	3	25
Rasyonel sayıları sıralar ve karşılaştırır.	3	0	3	0
Tam sayılarla toplama ve çıkarma işlemlerini yapar, ilgili problemleri çözer.	1	0	1	0
Rasyonel sayıların ondalık gösterimle ifade eder.	2	1	1	50
Tam sayılarla işlemler yapmayı gerektiren problemleri çözer.	2	0	2	100
Rasyonel sayıları tanıtır ve sayı doğrusunda gösterir.	2	1	1	50

Sayısal (FEN)				
Fen				
Uzay teleskobunu açıklar.	S	D	Y	B%
Hücrenin genel özelliklerini açıklar.	2	0	2	0
Mitozun canlılar için önemini açıklar.	1	0	1	0
Geçmişten günümüze, hücrenin yapısı ile ilgili görüşleri teknolojik gelişmelerle ilişkilendirerek tartışır.	1	1	0	100
Mitozu ve genel özelliklerini açıklar.	2	1	1	50
Sitoplazma bölünmesinin bitki ve hayvan hücrelerinde nasıl gerçekleştiğini açıklar.	1	1	0	100
Galaksilerin yapısını açıklar.	2	0	2	100
Hayvan ve bitki hücrelerini, temel kısımları ve görevleri açısından karşılaştırır.	2	0	2	0
Mitozun birbirini takip eden farklı evrelerden oluştuğunu açıklar.	1	0	1	0
Hücre-doku-organ-sistem-organizma ilişkisini açıklar.	1	1	0	100
Takim yıldızı kavramını açıklar.	1	0	1	0
Teknoloji ile uzay araştırmaları arasındaki ilişkiyi açıklar.	1	1	0	100
Teleskobun gök bilim gelişimindeki önemine yönelik çıkarımda bulunur.	2	0	2	0
Evrenin Büyük Patlama ile oluştuğunu belirtir.	1	1	0	100
Yıldızların sıcaklıklarına göre sınıflandırır.	1	0	1	0

## SINAV SONUÇ BELGESİ

İSTANBUL / BAYRAMPAŞA / PROF.MUHARREM ERGİN ORTAOKULU

Öğrenci	Numara	Sınıf
BERAT* ŞAHİN	1571	7H

Puan Türü	Puan	Genel Ort.	Dereceler				
			Snf	Kurum	İlçe	İl	Genel
LGS	▲ 355,880	285,650	3	43	43	876	12237
Puanı Hesaplanan:			327	327	5293	67657	
Katılımlar:			32	327	327	5313	67888

Ders	Soru	Doğru	Yanlış	Net	Başarı %	Sınıf Ort.	Kurum Ort.	Genel Ort.
Türkçe	20	16	4	14,67	73	▲ 6,05	▲ 7,25	▲ 7,25
SOSYAL BİLGİLER	10	10	0	10,00	100	▲ 3,08	▲ 4,09	▲ 3,91
Din K.ve A.B.	10	10	0	10,00	100	▲ 4,21	▲ 4,45	▲ 4,34
İngilizce	10	7	3	6,00	60	▲ 2,33	▲ 3,69	▲ 3,48
Matematik	20	5	5	3,33	17	▲ 1,16	▲ 2,50	▲ 2,77
Fen	20	11	5	9,33	47	▲ 4,47	▲ 6,64	▲ 6,85
<b>Toplam:</b>	<b>90</b>	<b>59</b>	<b>17</b>	<b>53,33</b>	<b>59</b>	<b>▲ 21,30</b>	<b>▲ 28,61</b>	<b>▲ 28,60</b>

Soru No	12345678901234567890
Sözel (TÜR)	AdDcAaCDADDCBACADbc
Cevap Anh.	B ACDBABCDADDCBACADBA
Sözel (TAR)	CDACCCACBB
Cevap Anh.	B CDACCCACBB
Sözel (DİN)	CBACBDBADC
Cevap Anh.	B CBACBDBADC
Sözel (İNG)	CCBaBBcACa
Cevap Anh.	B CCBDBBAACD
Sayısal (MAT)	CA dDb ba BBa
Cevap Anh.	B CADCADACBADDBBBBCDA
Sayısal (FEN)	dAABaA CbcDd CdDA A
Cevap Anh.	B BAABBACCDCDCBDBAD

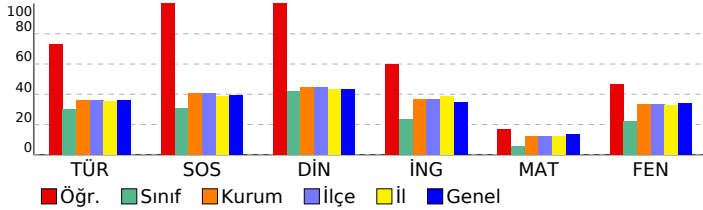

## 7. SINIF GÜÇLENDİREN KURUMSAL DENEME -2

## DERSLERE GÖRE BAŞARI ANALİZİ

Sözel (TÜR)	S	D	Y	B%
<b>Türkçe</b>				
Bağlamdan yararlanarak bilmediği kelime ve kelime gruplarının anlamını tahmin eder.	1	0	1	0
Bir işi işlem basamaklarına göre yazar.	1	1	0	100
Görsellerle ilgili soruları cevaplar.	1	1	0	100
Metinle ilgili soruları cevaplar.	1	1	0	100
Deyim ve atasözlerinin metne katkısını belirler.	1	1	0	100
Okudukları ile ilgili çıkarımlarda bulunur.	3	3	0	100
Metnin içeriğine uygun başlık/başlıklar belirler.	1	1	0	100
Metnin içeriğini yorumlar.	1	1	0	100
Metindeki söz sanatlarını tespit eder.	1	1	0	100
Metni oluşturan unsurlar arasındaki geçiş ve bağlantı ifadelerinin anlama olan katkısını değerlendirir.	1	1	0	100
Yazdıklarını düzenler.	2	1	1	50
Metinde ele alınan sorunlara farklı çözümler üretir.	2	1	1	50
Çekim eklerinin işlevlerini ayırt eder.	2	1	1	50
Grafik, tablo ve çizelgeyle sunulan bilgileri yorumlar.	1	1	0	100
Faillerin anlam özelliklerini fark eder.	1	1	0	100

Sözel (TAR)	S	D	Y	B%
<b>SOSYAL BİLGİLER</b>				
Osmanlı Devleti'nin fetih siyasetini örnekler üzerinden analiz eder.	3	3	0	100
İletişim araçlarından yararlanırken haklarını kullanır ve sorumluluklarını yerine getirir.	1	1	0	100
Osmanlı Devleti'nin siyasi güç olarak ortaya çıkış sürecini ve bu süreci etkileyen faktörleri açıklar.	3	3	0	100
Medyanın sosyal değişim ve etkileşimdeki rolünü tartışır.	1	1	0	100
Bireysel ve toplumsal ilişkilerde olumlu iletişim yollarını kullanır.	1	1	0	100
İletişimi etkileyen tutum ve davranışları analiz ederek kendi tutum ve davranışlarını sorgular.	1	1	0	100

Sözel (DİN)	S	D	Y	B%
<b>Din K.ve A.B.</b>				
Varlıklar âlemini özelliklerine göre ayırt eder.	2	2	0	100
Melekleri özellikleri ve görevlerine göre sınıflandırır.	2	2	0	100
Nâs suresini okur, anlamını söyler.	2	2	0	100
Ahret hayatının aşamalarını açıklar.	1	1	0	100
İslam'da hac ibadetinin önemini ayet ve hadisler ışığında yorumlar.	1	1	0	100
Hz. İsa'nın (a.s.) hayatını ana hatlarıyla tanıtır.	1	1	0	100
Dünya hayatı ile ahiret hayatı arasındaki ilişkiyi yorumlar.	1	1	0	100
Allah'ın (c.c.) adil, merhametli ve affedicisi olması ile ahiret inancı arasındaki ilişkiyi kurar.	1	1	0	100

Sözel (İNG)	S	D	Y	B%
<b>İngilizce</b>				
Students will be able to understand short and simple texts on sports.	3	2	1	67
Students will be able to talk about other people's appearances and personalities.	2	2	0	100
Students will be able to ask questions related to the frequency of events.	1	1	0	100
Students will be able to talk about routines/daily activities by using frequency adverbs and giving explanations and	1	0	1	0
Students will be able to report on appearances and personalities of other people.	1	1	0	100
Students will be able to write simple pieces to compare people.	1	0	1	0
Students will be able to understand clear, standard speech on appearances and personalities.	1	1	0	100

Sayısal (MAT)	S	D	Y	B%
<b>Matematik</b>				
Tam sayılarla çarpma ve bölme işlemlerini yapar.	4	1	0	25
Devirli olan ve olmayan ondalık gösterimleri rasyonel sayı olarak ifade eder.	2	0	0	0
Tam sayıların kendileri ile tekrarlı çarpımını üslü nicelik olarak ifade eder.	4	2	2	50
Rasyonel sayıları sıralar ve karşılaştırır.	3	0	1	0
Tam sayılarla toplama ve çıkarma işlemlerini yapar, ilgili problemleri çözer.	1	0	0	0
Rasyonel sayıların ondalık gösterimle ifade eder.	2	0	1	0
Tam sayılarla işlemler yapmayı gerektiren problemleri çözer.	2	1	1	50
Rasyonel sayıları tanıtır ve sayı doğrusunda gösterir.	2	1	0	50

Sayısal (FEN)	S	D	Y	B%
<b>Fen</b>				
Uzay teleskobunu açıklar.	1	0	0	0
Hücrenin genel özelliklerini açıklar.	2	1	0	50
Mitozun canlılar için önemini açıklar.	1	0	0	0
Geçmişten günümüze, hücrenin yapısı ile ilgili görüşleri teknolojik gelişmelerle ilişkilendirerek tartışır.	1	1	0	100
Mitozu ve genel özelliklerini açıklar.	2	2	0	100
Sitoplazma bölünmesinin bitki ve hayvan hücrelerinde nasıl gerçekleştiğini açıklar.	1	0	1	0
Galaksilerin yapısını açıklar.	2	2	0	100
Hayvan ve bitki hücrelerini, temel kısımları ve görevleri açısından karşılaştırır.	2	1	0	50
Mitozun birbirini takip eden farklı evrelerden oluştuğunu açıklar.	1	0	1	0
Hücre-doku-organ-sistem-organizma ilişkisini açıklar.	1	1	0	100
Takım yıldızı kavramını açıklar.	1	0	1	0
Teknoloji ile uzay araştırmaları arasındaki ilişkiyi açıklar.	1	1	0	100
Teleskobun gök bilimin gelişimindeki önemine yönelik çıkarımda bulunur.	2	0	2	0
Evrenin Büyük Patlama ile oluştuğunu belirtir.	1	1	0	100
Yıldızların sıcaklıklarına göre sınıflandırır.	1	1	0	100

SINAV SONUÇ BELGESİ							
İSTANBUL / BAYRAMPAŞA / PROF.MUHARREM ERGİN ORTAOKULU							
Öğrenci				Numara		Sınıf	
BERKE*ÖZTÜ RK				1343		7H	
Puan Türü	Puan	Genel Ort.	Dereceler				
			Snf	Kurum	İlçe	İl	Genel
LGS	▼ 235,749	285,650	18	237	237	3733	48541
Puanı Hesaplanan:			327	327	5293	67657	
Katılımlar:			32	327	327	5313	67888

Ders	Soru	Doğru	Yanlış	Net	Başarı %	Sınıf Ort.	Kurum Ort.	Genel Ort.
Türkçe	20	9	10	5,67	28	▼ 6,05	▼ 7,25	▼ 7,25
SOSYAL BİLGİLER	10	1	3	0,00	0	▼ 3,08	▼ 4,09	▼ 3,91
Din K.ve A.B.	10	8	2	7,33	73	▲ 4,21	▲ 4,45	▲ 4,34
İngilizce	10	1	1	0,67	7	▼ 2,33	▼ 3,69	▼ 3,48
Matematik	20	2	5	0,33	2	▼ 1,16	▼ 2,50	▼ 2,77
Fen	20	3	9	0,00	0	▼ 4,47	▼ 6,64	▼ 6,85
<b>Toplam:</b>	<b>90</b>	<b>24</b>	<b>30</b>	<b>14,00</b>	<b>16</b>	<b>▼ 21,30</b>	<b>▼ 28,61</b>	<b>▼ 28,60</b>

Soru No	1 2 3 4 5 6 7 8 9 0 1 2 3 4 5 6 7 8 9 0
Sözel (TÜR)	ddDACABbcCDdaCd* Dac
Cevap Anh.	A ABDACABCDADCBABDCA
Sözel (TAR)	aa bc
Cevap Anh.	A BBCACCCADC
Sözel (DİN)	bdBDBCABC
Cevap Anh.	A CDABDBCABC
Sözel (İNG)	aC
Cevap Anh.	A DCAABBDBCC
Sayısal (MAT)	cDdacaD
Cevap Anh.	A ADCBBBDBDABCADACDAC
Sayısal (FEN)	bb*cDBCadcb
Cevap Anh.	A DABADBCDCDCCABBAAB

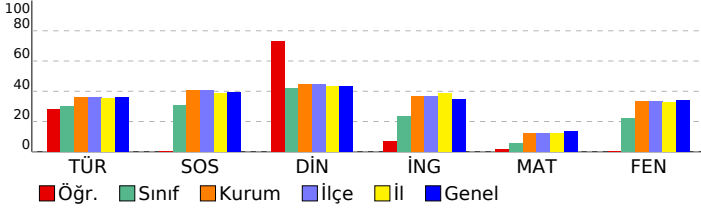

## 7. SINIF GÜÇLENDİREN KURUMSAL DENEME -2

DERSLERE GÖRE BAŞARI ANALİZİ				
Sözel (TÜR)				
Türkçe	S	D	Y	B%
Bağlamdan yararlanarak bilmediği kelime ve kelime gruplarının anlamını tahmin eder.	1	0	1	0
Bir işi işlem basamaklarına göre yazar.	1	0	1	0
Görsellerle ilgili soruları cevaplar.	1	1	0	100
Metinle ilgili soruları cevaplar.	1	1	0	100
Deyim ve atasözlerinin metne katkısını belirler.	1	1	0	100
Okudukları ile ilgili çıkarımlarda bulunur.	3	3	0	100
Metnin içeriğine uygun başlık/başlıklar belirler.	1	0	1	0
Metnin içeriğini yorumlar.	1	0	1	0
Metindeki söz sanatlarını tespit eder.	1	1	0	100
Metni oluşturan unsurlar arasındaki geçiş ve bağlantı ifadelerinin anlama olan katkısını değerlendirir.	1	0	1	0
Yazdıklarını düzenler.	2	0	2	0
Metinde ele alınan sorunlara farklı çözümler üretir.	2	1	1	50
Çekim eklerinin işlevlerini ayırt eder.	2	0	1	0
Grafik, tablo ve çizelgeyle sunulan bilgileri yorumlar.	1	1	0	100
Faillerin anlam özelliklerini fark eder.	1	0	1	0

Sözel (TAR)				
SOSYAL BİLGİLER				
S	D	Y	B%	
Osmanlı Devleti'nin fetih siyasetini örnekler üzerinden analiz eder.	3	0	2	0
İletişim araçlarından yararlanırken haklarını kullanır ve sorumluluklarını yerine getirir.	1	0	1	0
Osmanlı Devleti'nin siyasi güç olarak ortaya çıkış sürecini ve bu süreci etkileyen faktörleri açıklar.	3	1	0	33
Medyanın sosyal değişim ve etkileşimdeki rolünü tartışır.	1	0	0	0
Bireysel ve toplumsal ilişkilerde olumlu iletişim yollarını kullanır.	1	0	0	0
İletişimi etkileyen tutum ve davranışları analiz ederek kendi tutum ve davranışlarını sorgular.	1	0	0	0

Sözel (DİN)				
Din K.ve A.B.				
S	D	Y	B%	
Varlıklar âlemini özelliklerine göre ayırt eder.	2	0	2	0
Melekleri özellikleri ve görevlerine göre sınıflandırır.	2	1	0	100
Nâs suresini okur, anlamını söyler.	2	1	1	50
Ahiret hayatının aşamalarını açıklar.	1	1	0	100
İslam'da hac ibadetinin önemini ayet ve hadisler ışığında yorumlar.	1	1	0	100
Hz. İsa'nın (a.s.) hayatını ana hatlarıyla tanıtır.	1	1	0	100
Dünya hayatı ile ahiret hayatı arasındaki ilişkiyi yorumlar.	1	1	0	100
Allah'ın (c.c.) adil, merhametli ve affedicisi olması ile ahiret inancı arasındaki ilişkiyi kurar.	1	1	0	100

Sözel (İNG)				
İngilizce				
S	D	Y	B%	
Students will be able to understand short and simple texts on sports.	3	0	1	0
Students will be able to talk about other people's appearances and personalities.	2	1	0	50
Students will be able to ask questions related to the frequency of events.	2	1	0	0
Students will be able to talk about routines/daily activities by using frequency adverbs and giving explanations and	1	0	0	0
Students will be able to report on appearances and personalities of other people.	1	0	0	0
Students will be able to write simple pieces to compare people.	1	0	0	0
Students will be able to understand clear, standard speech on appearances and personalities.	1	0	0	0

Sayısal (MAT)				
Matematik				
S	D	Y	B%	
Tam sayılarla çarpma ve bölme işlemlerini yapar.	4	1	1	25
Devirli olan ve olmayan ondalık gösterimleri rasyonel sayı olarak ifade eder.	2	0	1	0
Tam sayıların kendileri ile tekrarlı çarpımını üslü nicelik olarak ifade eder.	4	0	3	0
Rasyonel sayıları sıralar ve karşılaştırır.	3	1	0	33
Tam sayılarla toplama ve çıkarma işlemlerini yapar, ilgili problemleri çözer.	1	0	0	0
Rasyonel sayıların ondalık gösterimle ifade eder.	2	0	0	0
Tam sayılarla işlemler yapmayı gerektiren problemleri çözer.	2	0	0	0
Rasyonel sayıları tanıtır ve sayı doğrusunda gösterir.	2	0	0	0

Sayısal (FEN)				
Fen				
S	D	Y	B%	
Uzay teleskobunu açıklar.	1	0	1	0
Hücrenin genel özelliklerini açıklar.	2	0	1	0
Mitozun canlılar için önemini açıklar.	1	0	1	0
Geçmişten günümüze, hücrenin yapısı ile ilgili görüşleri teknolojik gelişmelerle ilişkilendirerek tartışır.	1	0	1	0
Mitozu ve genel özelliklerini açıklar.	2	1	1	50
Sitoplazma bölünmesinin bitki ve hayvan hücrelerinde nasıl gerçekleştiğini açıklar.	1	1	0	100
Galaksilerin yapısını açıklar.	2	1	0	50
Hayvan ve bitki hücrelerini, temel kısımları ve görevleri açısından karşılaştırır.	2	0	1	0
Mitozun birbirini takip eden farklı evrelerden oluştuğunu açıklar.	1	0	1	0
Hücre-doku-organ-sistem-organizma ilişkisini açıklar.	1	0	1	0
Takim yıldızı kavramını açıklar.	1	0	1	0
Teknoloji ile uzay araştırmaları arasındaki ilişkiyi açıklar.	1	0	0	0
Teleskobun gök bilimin gelişimindeki önemine yönelik çıkarımda bulunur.	2	0	0	0
Evrenin Büyük Patlama ile oluştuğunu belirtir.	1	0	0	0
Yıldızların sıcaklıklarına göre sınıflandırır.	1	0	0	0

SINAV SONUÇ BELGESİ							
İSTANBUL / BAYRAMPAŞA / PROF.MUHARREM ERGİN ORTAOKULU							
Öğrenci				Numara		Sınıf	
BURAKA TUNA				1055		7H	
Puan Türü	Puan	Genel Ort.	Dereceler				
			Snf	Kurum	İlçe	İl	Genel
LGS	▼ 254,806	285,650	14	201	201	3226	41665
Puanı Hesaplanan:			327	327	5293	67657	
Katılımlar:			32	327	327	5313	67888

Ders	Soru	Doğru	Yanlış	Net	Başarı %	Sınıf Ort.	Kurum Ort.	Genel Ort.
Türkçe	20	8	12	4,00	20	▼ 6,05	▼ 7,25	▼ 7,25
SOSYAL BİLGİLER	10	4	6	2,00	20	▼ 3,08	▼ 4,09	▼ 3,91
Din K.ve A.B.	10	5	5	3,33	33	▼ 4,21	▼ 4,45	▼ 4,34
İngilizce	10	1	9	-2,00	-20	▼ 2,33	▼ 3,69	▼ 3,48
Matematik	20	6	12	2,00	10	▲ 1,16	▼ 2,50	▼ 2,77
Fen	20	10	10	6,67	33	▲ 4,47	▲ 6,64	▼ 6,85
<b>Toplam:</b>	<b>90</b>	<b>34</b>	<b>54</b>	<b>16,00</b>	<b>18</b>	<b>▼ 21,30</b>	<b>▼ 28,61</b>	<b>▼ 28,60</b>

Soru No	12345678901234567890
Sözel (TÜR)	cdDAbAcDBDdbaaccbCA
Cevap Anh.	ABDACABCDADCBABDCA
Sözel (TAR)	BcdACCbdab
Cevap Anh.	BBCACCCADC
Sözel (DİN)	bDcdDBCacb
Cevap Anh.	CDABDBCABC
Sözel (İNG)	baccddDaab
Cevap Anh.	DCAABBDBCC
Sayısal (MAT)	ccbdaBcbdacBbAdDcD
Cevap Anh.	ADCBBBDBDABCADACDAC
Sayısal (FEN)	bAdAbdCbCcabaCABBAaC
Cevap Anh.	DABADBCDCDCACBBAAB

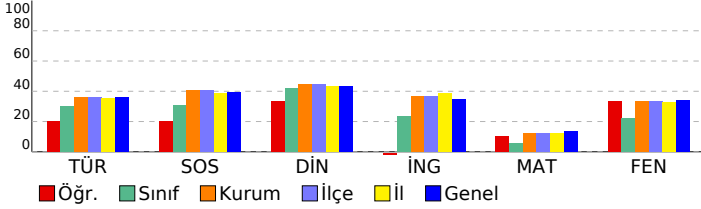

## 7. SINIF GÜÇLENDİREN KURUMSAL DENEME -2

DERSLERE GÖRE BAŞARI ANALİZİ					
<b>Sözel (TÜR)</b>					
<b>Türkçe</b>	<b>S</b>	<b>D</b>	<b>Y</b>	<b>B</b>	<b>%</b>
Bağlamdan yararlanarak bilmediği kelime ve kelime gruplarının anlamını tahmin eder.	1	0	1	0	
Bir işi işlem basamaklarına göre yazar.	1	0	1	0	
Görsellerle ilgili soruları cevaplar.	1	1	0	100	
Metinle ilgili soruları cevaplar.	1	1	0	100	
Deyim ve atasözlerinin metne katkısını belirler.	1	0	1	0	
Okudukları ile ilgili çıkarımlarda bulunur.	3	1	2	33	
Metnin içeriğine uygun başlık/başlıklar belirler.	1	1	0	100	
Metnin içeriğini yorumlar.	1	1	0	100	
Metindeki söz sanatlarını tespit eder.	1	1	0	100	
Metni oluşturan unsurlar arasındaki geçiş ve bağlantı ifadelerinin anlama olan katkısını değerlendirir.	1	0	1	0	
Yazdıklarını düzenler.	2	1	1	50	
Metinde ele alınan sorunlara farklı çözümler üretir.	2	0	2	0	
Çekim eklerinin işlevlerini ayırt eder.	2	0	2	0	
Grafik, tablo ve çizelgeyle sunulan bilgileri yorumlar.	1	0	1	0	
Faillerin anlam özelliklerini fark eder.	1	1	0	100	
<b>Sözel (TAR)</b>					
<b>SOSYAL BİLGİLER</b>					
<b>S</b>	<b>D</b>	<b>Y</b>	<b>B</b>	<b>%</b>	
Osmanlı Devleti'nin fetih siyasetini örnekler üzerinden analiz eder.	3	1	2	33	
İletişim araçlarından yararlanırken haklarını kullanır ve sorumluluklarını yerine getirir.	1	0	1	0	
Osmanlı Devleti'nin siyasi güç olarak ortaya çıkış sürecini ve bu süreci etkileyen faktörleri açıklar.	3	1	2	33	
Medyanın sosyal değişim ve etkileşimdeki rolünü tartışır.	1	1	0	100	
Bireysel ve toplumsal ilişkilerde olumlu iletişim yollarını kullanır.	1	1	0	100	
İletişimi etkileyen tutum ve davranışları analiz ederek kendi tutum ve davranışlarını sorgular.	1	0	1	0	
<b>Sözel (DİN)</b>					
<b>Din K.ve A.B.</b>					
<b>S</b>	<b>D</b>	<b>Y</b>	<b>B</b>	<b>%</b>	
Varlıkların önemini özelliklerine göre ayırt eder.	2	0	2	0	
Melekleri özellikleri ve görevlerine göre sınıflandırır.	2	0	2	100	
Nâs suresini okur, anlamını söyler.	2	1	1	50	
Ahret hayatının aşamalarını açıklar.	1	0	1	0	
İslam'da hac ibadetinin önemini ayet ve hadisler ışığında yorumlar.	1	1	0	100	
Hz. İsa'nın (a.s.) hayatını ana hatlarıyla tanıtır.	1	1	0	100	
Dünya hayatı ile ahiret hayatı arasındaki ilişkiyi yorumlar.	1	0	1	0	
Allah'ın (c.c.) adil, merhametli ve affedicisi olması ile ahiret inancı arasındaki ilişkiyi kurar.	1	0	1	0	
<b>Sözel (İNG)</b>					
<b>İngilizce</b>					
<b>S</b>	<b>D</b>	<b>Y</b>	<b>B</b>	<b>%</b>	
Students will be able to understand short and simple texts on sports.	3	0	3	0	
Students will be able to talk about other people's appearances and personalities.	2	0	2	0	
Students will be able to ask questions related to the frequency of events.	1	0	1	0	
Students will be able to talk about routines/daily activities by using frequency adverbs and giving explanations and	1	0	1	0	
Students will be able to report on appearances and personalities of other people.	1	0	1	0	
Students will be able to write simple pieces to compare people.	1	1	0	100	
Students will be able to understand clear, standard speech on appearances and personalities.	1	0	1	0	
<b>Sayısal (MAT)</b>					
<b>Matematik</b>					
<b>S</b>	<b>D</b>	<b>Y</b>	<b>B</b>	<b>%</b>	
Tam sayılarla çarpma ve bölme işlemlerini yapar.	4	0	3	0	
Devirli olan ve olmayan ondalık gösterimleri rasyonel sayı olarak ifade eder.	2	1	1	50	
Tam sayıların kendileri ile tekrarlı çarpımını üslü nicelik olarak ifade eder.	4	1	3	25	
Rasyonel sayıları sıralar ve karşılaştırır.	3	0	3	0	
Tam sayılarla toplama ve çıkarma işlemlerini yapar, ilgili problemleri çözer.	1	1	0	100	
Rasyonel sayıların ondalık gösterimle ifade eder.	2	1	1	50	
Tam sayılarla işlemler yapmayı gerektiren problemleri çözer.	2	1	1	50	
Rasyonel sayıları tanıtır ve sayı doğrusunda gösterir.	2	1	0	50	
<b>Sayısal (FEN)</b>					
<b>Fen</b>					
<b>S</b>	<b>D</b>	<b>Y</b>	<b>B</b>	<b>%</b>	
Uzay teleskobunu açıklar.	1	0	1	0	
Hücrenin genel özelliklerini açıklar.	2	2	0	100	
Mitozun canlılar için önemini açıklar.	1	0	1	0	
Geçmişten günümüze, hücrenin yapısı ile ilgili görüşleri teknolojik gelişmelerle ilişkilendirerek tartışır.	1	1	0	100	
Mitozu ve genel özelliklerini açıklar.	2	0	2	0	
Sitoplazma bölünmesinin bitki ve hayvan hücrelerinde nasıl gerçekleştiğini açıklar.	1	0	1	0	
Galaksilerin yapısını açıklar.	2	2	0	100	
Hayvan ve bitki hücrelerini, temel kısımları ve görevleri açısından karşılaştırır.	2	0	2	0	
Mitozun birbirini takip eden farklı evrelerden oluştuğunu açıklar.	1	1	0	100	
Hücre-doku-organ-sistem-organizma ilişkisini açıklar.	1	0	1	0	
Takvim yıldızı kavramını açıklar.	1	0	1	0	
Teknoloji ile uzay araştırmaları arasındaki ilişkiyi açıklar.	1	1	0	100	
Teleskobun gök bilim gelişimindeki önemine yönelik çıkarımda bulunur.	2	1	1	50	
Evrenin Büyük Patlama ile oluştuğunu belirtir.	1	1	0	100	
Yıldızların sıcaklıklarına göre sınıflandırır.	1	1	0	100	

SINAV SONUÇ BELGESİ							
İSTANBUL / BAYRAMPAŞA / PROF.MUHARREM ERGİN ORTAOKULU							
Öğrenci			Numara		Sınıf		
CANSU* BERBER			574		7H		
Puan Türü	Puan	Genel Ort.	Dereceler				
			Snf	Kurum	İlçe	İl	Genel
LGS	▼ 186,415	285,650	31	313	313	5043	64923
Puanı Hesaplanan:			327	327	5293	67657	
Katılımlar:			32	327	327	5313	67888

Ders	Soru	Doğru	Yanlış	Net	Başarı %	Sınıf Ort.	Kurum Ort.	Genel Ort.
Türkçe	20	6	14	1,33	7	▼ 6,05	▼ 7,25	▼ 7,25
SOSYAL BİLGİLER	10	4	6	2,00	20	▼ 3,08	▼ 4,09	▼ 3,91
Din K.ve A.B.	10	2	8	-0,67	-7	▼ 4,21	▼ 4,45	▼ 4,34
İngilizce	10	0	10	-3,33	-33	▼ 2,33	▼ 3,69	▼ 3,48
Matematik	20	4	16	-1,33	-7	▼ 1,16	▼ 2,50	▼ 2,77
Fen	20	4	16	-1,33	-7	▼ 4,47	▼ 6,64	▼ 6,85
<b>Toplam:</b>	<b>90</b>	<b>20</b>	<b>70</b>	<b>-3,33</b>	<b>-4</b>	<b>▼ 21,30</b>	<b>▼ 28,61</b>	<b>▼ 28,60</b>

Soru No	12345678901234567890
Sözel (TÜR)	ddabCadaabDbbdCacDCb
Cevap Anh.	ABDACBCDCDADCABBDCA
Sözel (TAR)	BBdAcaddbd
Cevap Anh.	BBCACCCADC
Sözel (DİN)	bbdcDaabdC
Cevap Anh.	CDABDBCABC
Sözel (İNG)	abcbcabdda
Cevap Anh.	DCAABBDBCC
Sayısal (MAT)	dbCBadDcabcCdacbacd
Cevap Anh.	ADCBBBDDDBACADACDAC
Sayısal (FEN)	DbdAcdbadDaabCbdacdc
Cevap Anh.	DABADBCDCDCACBBAAB

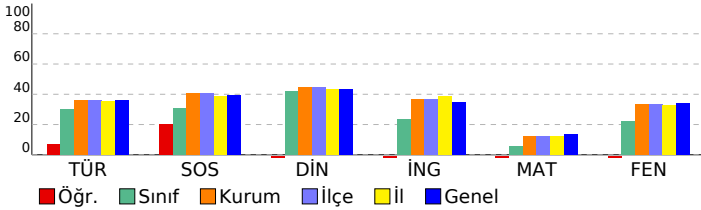

## 7. SINIF GÜÇLENDİREN KURUMSAL DENEME -2

DERSLERE GÖRE BAŞARI ANALİZİ				
<b>Sözel (TÜR)</b>				
<b>Türkçe</b>	<b>S</b>	<b>D</b>	<b>Y</b>	<b>B%</b>
Bağlamdan yararlanarak bilmediği kelime ve kelime gruplarının anlamını tahmin eder.	1	0	1	0
Bir işi işlem basamaklarına göre yazar.	1	0	1	0
Görsellerle ilgili soruları cevaplar.	1	0	1	0
Metinle ilgili soruları cevaplar.	1	0	1	0
Deyim ve atasözlerinin metne katkısını belirler.	1	1	0	100
Okudukları ile ilgili çıkarımlarda bulunur.	3	1	2	33
Metnin içeriğine uygun başlık/başlıklar belirler.	1	0	1	0
Metnin içeriğini yorumlar.	1	0	1	0
Metindeki söz sanatlarını tespit eder.	1	1	0	100
Metni oluşturan unsurlar arasındaki geçiş ve bağlantı ifadelerinin anlama olan katkısını değerlendirir.	1	0	1	0
Yazdıklarını düzenler.	2	1	1	50
Metinde ele alınan sorunlara farklı çözümler üretir.	2	0	2	0
Çekim eklerinin işlevlerini ayırt eder.	2	1	1	50
Grafik, tablo ve çizelgeyle sunulan bilgileri yorumlar.	1	1	0	100
Fiillerin anlam özelliklerini fark eder.	1	0	1	0
<b>Sözel (TAR)</b>				
<b>SOSYAL BİLGİLER</b>				
<b>S</b>	<b>D</b>	<b>Y</b>	<b>B%</b>	
Osmanlı Devleti'nin fetih siyasetini örnekler üzerinden analiz eder.	3	1	2	33
İletişim araçlarından yararlanırken haklarını kullanır ve sorumluluklarını yerine getirir.	1	1	0	100
Osmanlı Devleti'nin siyasi güç olarak ortaya çıkış sürecini ve bu süreci etkileyen faktörleri açıklar.	3	1	2	33
Medyanın sosyal değişim ve etkileşimdeki rolünü tartışır.	1	1	0	100
Bireysel ve toplumsal ilişkilerde olumlu iletişim yollarını kullanır.	1	0	1	0
İletişimi etkileyen tutum ve davranışları analiz ederek kendi tutum ve davranışlarını sorgular.	1	0	1	0
<b>Sözel (DİN)</b>				
<b>Din K.ve A.B.</b>				
<b>S</b>	<b>D</b>	<b>Y</b>	<b>B%</b>	
Varlıkların önemini özelliklerine göre ayırt eder.	2	0	2	0
Melekleri özellikleri ve görevlerine göre sınıflandırır.	2	1	1	50
Nâs suresini okur, anlamını söyler.	2	0	2	0
Ahiret hayatının aşamalarını açıklar.	1	0	1	0
İslam'da hac ibadetinin önemini ayet ve hadisler ışığında yorumlar.	1	0	1	0
Hz. İsa'nın (a.s.) hayatını ana hatlarıyla tanıtır.	1	0	1	0
Dünya hayatı ile ahiret hayatı arasındaki ilişkiyi yorumlar.	1	0	1	0
Allah'ın (c.c.) adil, merhametli ve affedicisi olması ile ahiret inancı arasındaki ilişkiyi kurar.	1	1	0	100
<b>Sözel (İNG)</b>				
<b>İngilizce</b>				
<b>S</b>	<b>D</b>	<b>Y</b>	<b>B%</b>	
Students will be able to understand short and simple texts on sports.	3	0	3	0
Students will be able to talk about other people's appearances and personalities.	2	0	2	0
Students will be able to ask questions related to the frequency of events.	1	0	1	0
Students will be able to talk about routines/daily activities by using frequency adverbs and giving explanations and	1	0	1	0
Students will be able to report on appearances and personalities of other people.	1	0	1	0
Students will be able to write simple pieces to compare people.	1	0	1	0
Students will be able to understand clear, standard speech on appearances and personalities.	1	0	1	0
<b>Sayısal (MAT)</b>				
<b>Matematik</b>				
<b>S</b>	<b>D</b>	<b>Y</b>	<b>B%</b>	
Tam sayılarla çarpma ve bölme işlemlerini yapar.	4	0	4	0
Devirli olan ve olmayan ondalık gösterimleri rasyonel sayı olarak ifade eder.	2	1	1	50
Tam sayıların kendileri ile tekrarlı çarpımını üslü nicelik olarak ifade eder.	4	1	3	25
Rasyonel sayıları sıralar ve karşılaştırır.	3	1	2	33
Tam sayılarla toplama ve çıkarma işlemlerini yapar, ilgili problemleri çözer.	1	0	1	0
Rasyonel sayıların ondalık gösterimle ifade eder.	2	1	1	50
Tam sayılarla işlemler yapmayı gerektiren problemleri çözer.	2	0	2	0
Rasyonel sayıları tanıtır ve sayı doğrusunda gösterir.	2	0	2	0
<b>Sayısal (FEN)</b>				
<b>Fen</b>				
<b>S</b>	<b>D</b>	<b>Y</b>	<b>B%</b>	
Uzay teleskobunu açıklar.	1	1	0	100
Hücrenin genel özelliklerini açıklar.	2	1	1	50
Mitozun canlılar için önemini açıklar.	1	0	1	0
Geçmişten günümüze, hücrenin yapısı ile ilgili görüşleri teknolojik gelişmelerle ilişkilendirerek tartışır.	1	1	0	100
Mitozu ve genel özelliklerini açıklar.	2	0	2	0
Sitoplazma bölünmesinin bitki ve hayvan hücrelerinde nasıl gerçekleştiğini açıklar.	1	0	1	0
Galaksilerin yapısını açıklar.	2	0	2	0
Hayvan ve bitki hücrelerini, temel kısımları ve görevleri açısından karşılaştırır.	2	0	2	0
Mitozun birbirini takip eden farklı evrelerden oluştuğunu açıklar.	1	0	1	0
Hücre-doku-organ-sistem-organizma ilişkisini açıklar.	1	1	0	100
Takim yıldızı kavramını açıklar.	1	0	1	0
Teknoloji ile uzay araştırmaları arasındaki ilişkiyi açıklar.	1	0	1	0
Teleskobun gök bilim gelişimindeki önemine yönelik çıkarımda bulunur.	2	0	2	0
Evrenin Büyük Patlama ile oluştuğunu belirtir.	1	0	1	0
Yıldızların sıcaklıklarına göre sınıflandırır.	1	0	1	0

<b>SINAV SONUÇ BELGESİ</b>	<b>7. SINIF GÜÇLENDİREN KURUMSAL DENEME -2</b>
İSTANBUL / BAYRAMPAŞA / PROF.MUHARREM ERGİN ORTAOKULU	<b>DERSLERE GÖRE BAŞARI ANALİZİ</b>

Öğrenci	Numara	Sınıf
ECRİN* GÜNDOĞDU	600	7H

Puan Türü	Puan	Genel Ort.	Dereceler				
			Snf	Kurum	İlçe	İl	Genel
LGS	▲ 406,760	285,650	1	17	17	300	4372
Puanı Hesaplanan:			327	327	5293	67657	
Katılımlar:			32	327	327	5313	67888

Ders	Soru	Doğru	Yanlış	Net	Başarı %	Sınıf Ort.	Kurum Ort.	Genel Ort.
Türkçe	20	16	3	15,00	75	▲ 6,05	▲ 7,25	▲ 7,25
SOSYAL BİLGİLER	10	9	1	8,67	87	▲ 3,08	▲ 4,09	▲ 3,91
Din K.ve A.B.	10	10	0	10,00	100	▲ 4,21	▲ 4,45	▲ 4,34
İngilizce	10	6	3	5,00	50	▲ 2,33	▲ 3,69	▲ 3,48
Matematik	20	11	2	10,33	52	▲ 1,16	▲ 2,50	▲ 2,77
Fen	20	16	3	15,00	75	▲ 4,47	▲ 6,64	▲ 6,85
<b>Toplam:</b>	<b>90</b>	<b>68</b>	<b>12</b>	<b>64,00</b>	<b>71</b>	<b>▲21,30</b>	<b>▲28,61</b>	<b>▲28,60</b>

Soru No	1 2 3 4 5 6 7 8 9 0 1 2 3 4 5 6 7 8 9 0
Sözel (TÜR)	AcDACBCDCDADC ABDdb
Cevap Anh.	A ABDACBCDCDADC BABDCA
Sözel (TAR)	aBcACCCADC
Cevap Anh.	A BbCACCADC
Sözel (DİN)	CDABDBCABC
Cevap Anh.	A CDABDBCABC
Sözel (İNG)	aCAAB DBbb
Cevap Anh.	A DCAABBDBCC
Sayısal (MAT)	D BBDD c DACaC
Cevap Anh.	A DCBBBDBDABCADACDAC
Sayısal (FEN)	DAB DBCDaDbDCCABBdAB
Cevap Anh.	A DABADBCDCDCCCABBAAB

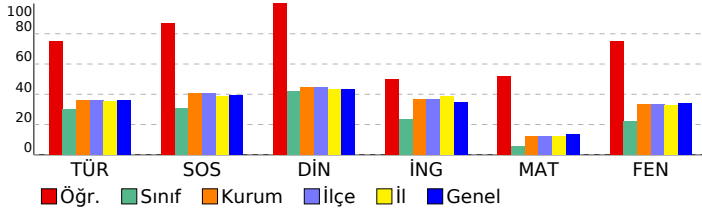

Sözel (TÜR)	S	D	Y	B%
<b>Türkçe</b>				
Bağlamdan yararlanarak bilmediği kelime ve kelime gruplarının anlamını tahmin eder.	1	1	0	100
Bir işi işlem basamaklarına göre yazar.	1	0	1	0
Görsellerle ilgili soruları cevaplar.	1	1	0	100
Metinle ilgili soruları cevaplar.	1	1	0	100
Deyim ve atasözlerinin metne katkısını belirler.	1	1	0	100
Okudukları ile ilgili çıkarımlarda bulunur.	3	3	0	100
Metnin içeriğine uygun başlık/başlıklar belirler.	1	1	0	100
Metnin içeriğini yorumlar.	1	1	0	100
Metindeki söz sanatlarını tespit eder.	1	1	0	100
Metni oluşturan unsurlar arasındaki geçiş ve bağlantı ifadelerinin anlama olan katkısını değerlendirir.	1	1	0	100
Yazdıklarını düzenler.	2	1	1	50
Metinde ele alınan sorunlara farklı çözümler üretir.	2	1	0	50
Çekim eklerinin işlevlerini ayırt eder.	2	2	0	100
Grafik, tablo ve çizelgeyle sunulan bilgileri yorumlar.	1	1	0	100
Faillerin anlam özelliklerini fark eder.	1	0	1	0

Sözel (TAR)	S	D	Y	B%
<b>SOSYAL BİLGİLER</b>				
Osmanlı Devleti'nin fetih siyasetini örnekler üzerinden analiz eder.	3	2	1	67
İletişim araçlarından yararlanırken haklarını kullanır ve sorumluluklarını yerine getirir.	1	1	0	100
Osmanlı Devleti'nin siyasi güç olarak ortaya çıkış sürecini ve bu süreci etkileyen faktörleri açıklar.	3	3	0	100
Medyanın sosyal değişim ve etkileşimdeki rolünü tartışır.	1	1	0	100
Bireysel ve toplumsal ilişkilerde olumlu iletişim yollarını kullanır.	1	1	0	100
İletişimi etkileyen tutum ve davranışları analiz ederek kendi tutum ve davranışlarını sorgular.	1	1	0	100

Sözel (DİN)	S	D	Y	B%
<b>Din K.ve A.B.</b>				
Varlıklar âlemini özelliklerine göre ayırt eder.	2	2	0	100
Melekleri özellikleri ve görevlerine göre sınıflandırır.	2	2	0	100
Nâs suresini okur, anlamını söyler.	2	2	0	100
Ahiret hayatının aşamalarını açıklar.	1	1	0	100
İslam'da hac ibadetinin önemini ayet ve hadisler ışığında yorumlar.	1	1	0	100
Hz. İsa'nın (a.s.) hayatını ana hatlarıyla tanıtır.	1	1	0	100
Dünya hayatı ile ahiret hayatı arasındaki ilişkiyi yorumlar.	1	1	0	100
Allah'ın (c.c.) adil, merhametli ve affedicisi olması ile ahiret inancı arasındaki ilişkiyi kurar.	1	1	0	100

Sözel (İNG)	S	D	Y	B%
<b>İngilizce</b>				
Students will be able to understand short and simple texts on sports.	3	1	2	33
Students will be able to talk about other people's appearances and personalities.	2	1	0	50
Students will be able to ask questions related to the frequency of events.	1	1	0	100
Students will be able to talk about routines/daily activities by using frequency adverbs and giving explanations and	1	1	0	100
Students will be able to report on appearances and personalities of other people.	1	1	0	100
Students will be able to write simple pieces to compare people.	1	1	0	100
Students will be able to understand clear, standard speech on appearances and personalities.	1	0	1	0

Sayısal (MAT)	S	D	Y	B%
<b>Matematik</b>				
Tam sayılarla çarpma ve bölme işlemlerini yapar.	4	3	0	75
Devirli olan ve olmayan ondalık gösterimleri rasyonel sayı olarak ifade eder.	2	0	1	0
Tam sayıların kendileri ile tekrarlı çarpımını üslü nicelik olarak ifade eder.	4	3	0	75
Rasyonel sayıları sıralar ve karşılaştırır.	3	1	1	33
Tam sayılarla toplama ve çıkarma işlemlerini yapar, ilgili problemleri çözer.	1	0	0	0
Rasyonel sayıların ondalık gösterimle ifade eder.	2	0	0	0
Tam sayılarla işlemler yapmayı gerektiren problemleri çözer.	2	2	0	100
Rasyonel sayıları tanıtır ve sayı doğrusunda gösterir.	2	2	0	100

Sayısal (FEN)	S	D	Y	B%
<b>Fen</b>				
Uzay teleskobunu açıklar.	1	1	0	100
Hücrenin genel özelliklerini açıklar.	2	2	0	100
Mitozun canlılar için önemini açıklar.	1	1	0	100
Geçmişten günümüze, hücrenin yapısı ile ilgili görüşleri teknolojik gelişmelerle ilişkilendirerek tartışır.	1	0	0	0
Mitozu ve genel özelliklerini açıklar.	2	1	1	50
Sitoplazma bölünmesinin bitki ve hayvan hücrelerinde nasıl gerçekleştiğini açıklar.	1	1	0	100
Galaksilerin yapısını açıklar.	2	1	1	50
Hayvan ve bitki hücrelerini, temel kısımları ve görevleri açısından karşılaştırır.	2	2	0	100
Mitozun birbirini takip eden farklı evrelerden oluştuğunu açıklar.	1	0	1	0
Hücre-doku-organ-sistem-organizma ilişkisini açıklar.	1	1	0	100
Takim yıldızı kavramını açıklar.	1	1	0	100
Teknoloji ile uzay araştırmaları arasındaki ilişkiyi açıklar.	1	1	0	100
Teleskobun gök bilim gelişimindeki önemine yönelik çıkarımda bulunur.	2	2	0	100
Evrenin Büyük Patlama ile oluştuğunu belirtir.	1	1	0	100
Yıldızların sıcaklıklarına göre sınıflandırır.	1	1	0	100



SINAV SONUÇ BELGESİ							
İSTANBUL / BAYRAMPAŞA / PROF.MUHARREM ERGİN ORTAOKULU							
Öğrenci				Numara		Sınıf	
ECRİN* KURT				1506		7H	
Puan Türü	Puan	Genel Ort.	Dereceler				
			Snf	Kurum	İlçe	İl	Genel
LGS	▲ 300,064	285,650	9	133	133	2075	26672
Puanı Hesaplanan:			327	327	5293	67657	
Katılımlar:			32	327	327	5313	67888

Ders	Soru	Doğru	Yanlış	Net	Başarı %	Sınıf Ort.	Kurum Ort.	Genel Ort.
Türkçe	20	13	7	10,67	53	▲ 6,05	▲ 7,25	▲ 7,25
SOSYAL BİLGİLER	10	7	1	6,67	67	▲ 3,08	▲ 4,09	▲ 3,91
Din K.ve A.B.	10	7	2	6,33	63	▲ 4,21	▲ 4,45	▲ 4,34
İngilizce	10	8	2	7,33	73	▲ 2,33	▲ 3,69	▲ 3,48
Matematik	20	3	9	0,00	0	▼ 1,16	▼ 2,50	▼ 2,77
Fen	20	9	9	6,00	30	▲ 4,47	▼ 6,64	▼ 6,85
<b>Toplam:</b>	<b>90</b>	<b>47</b>	<b>30</b>	<b>37,00</b>	<b>41</b>	<b>▲ 21,30</b>	<b>▲ 28,61</b>	<b>▲ 28,60</b>

Soru No	12345678901234567890
Sözel (TÜR)	bdDBaCCDADDCBcbCDeA
Cevap Anh.	B ACDBABCDADDCBACADBA
Sözel (TAR)	CDA CCA Ba
Cevap Anh.	B CDACCCACBB
Sözel (DİN)	C ACBDaAdA
Cevap Anh.	B CBACBDBADC
Sözel (İNG)	CCBcBBAACc
Cevap Anh.	B CCBDBBAACD
Sayısal (MAT)	bc a DbC b c aBbc
Cevap Anh.	B CADCADACBADBDBBBCDA
Sayısal (FEN)	aAdaBc aaCDC CdbAcAD
Cevap Anh.	B BAABBACCCDCDCBDABAD

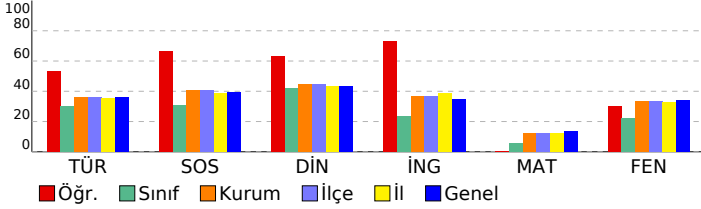

## 7. SINIF GÜÇLENDİREN KURUMSAL DENEME -2

DERSLERE GÖRE BAŞARI ANALİZİ				
Sözel (TÜR)				
Türkçe	S	D	Y	B%
Bağlamdan yararlanarak bilmediği kelime ve kelime gruplarının anlamını tahmin eder.	1	1	0	100
Bir işi işlem basamaklarına göre yazar.	1	0	1	0
Görsellerle ilgili soruları cevaplar.	1	1	0	100
Metinle ilgili soruları cevaplar.	1	0	1	0
Deyim ve atasözlerinin metne katkısını belirler.	1	0	1	0
Okudukları ile ilgili çıkarımlarda bulunur.	3	2	1	67
Metnin içeriğine uygun başlık/başlıklar belirler.	1	1	0	100
Metnin içeriğini yorumlar.	1	1	0	100
Metindeki söz sanatlarını tespit eder.	1	1	0	100
Metni oluşturan unsurlar arasındaki geçiş ve bağlantı ifadelerinin anlama olan katkısını değerlendirir.	1	1	0	100
Yazdıklarını düzenler.	2	1	1	50
Metinde ele alınan sorunlara farklı çözümler üretir.	2	1	1	50
Çekim eklerinin işlevlerini ayırt eder.	2	2	0	100
Grafik, tablo ve çizelgeyle sunulan bilgileri yorumlar.	1	1	0	100
Faillerin anlam özelliklerini fark eder.	1	0	1	0

Sözel (TAR)				
SOSYAL BİLGİLER				
S	D	Y	B%	
Osmanlı Devleti'nin fetih siyasetini örnekler üzerinden analiz eder.	3	1	33	
İletişim araçlarından yararlanırken haklarını kullanır ve sorumluluklarını yerine getirir.	1	1	100	
Osmanlı Devleti'nin siyasi güç olarak ortaya çıkış sürecini ve bu süreci etkileyen faktörleri açıklar.	3	2	67	
Medyanın sosyal değişim ve etkileşimdeki rolünü tartışır.	1	1	100	
Bireysel ve toplumsal ilişkilerde olumlu iletişim yollarını kullanır.	1	1	100	
İletişimi etkileyen tutum ve davranışları analiz ederek kendi tutum ve davranışlarını sorgular.	1	1	100	

Sözel (DİN)				
Din K.ve A.B.				
S	D	Y	B%	
Varlıklar âlemini özelliklerine göre ayırt eder.	2	1	50	
Melekleri özellikleri ve görevlerine göre sınıflandırır.	2	2	100	
Nâs suresini okur, anlamını söyler.	2	2	100	
Ahiret hayatının aşamalarını açıklar.	1	0	10	
İslam'da hac ibadetinin önemini ayet ve hadisler ışığında yorumlar.	1	1	100	
Hz. İsa'nın (a.s.) hayatını ana hatlarıyla tanıtır.	1	1	100	
Dünya hayatı ile ahiret hayatı arasındaki ilişkiyi yorumlar.	1	0	0	
Allah'ın (c.c.) adil, merhametli ve affedicisi olması ile ahiret inancı arasındaki ilişkiyi kurar.	1	1	100	

Sözel (İNG)				
İngilizce				
S	D	Y	B%	
Students will be able to understand short and simple texts on sports.	3	2	1	67
Students will be able to talk about other people's appearances and personalities.	2	2	0	100
Students will be able to ask questions related to the frequency of events.	1	1	0	100
Students will be able to talk about routines/daily activities by using frequency adverbs and giving explanations and	1	1	0	100
Students will be able to report on appearances and personalities of other people.	1	1	0	100
Students will be able to write simple pieces to compare people.	1	0	1	0
Students will be able to understand clear, standard speech on appearances and personalities.	1	1	0	100

Sayısal (MAT)				
Matematik				
S	D	Y	B%	
Tam sayılarla çarpma ve bölme işlemlerini yapar.	4	0	3	0
Devirli olan ve olmayan ondalık gösterimleri rasyonel sayı olarak ifade eder.	2	0	1	0
Tam sayıların kendileri ile tekrarlı çarpımını üslü nicelik olarak ifade eder.	4	1	1	25
Rasyonel sayıları sıralar ve karşılaştırır.	3	0	1	0
Tam sayılarla toplama ve çıkarma işlemlerini yapar, ilgili problemleri çözer.	1	0	0	0
Rasyonel sayıların ondalık gösterimle ifade eder.	2	1	1	50
Tam sayılarla işlemler yapmayı gerektiren problemleri çözer.	2	1	0	50
Rasyonel sayıları tanıtır ve sayı doğrusunda gösterir.	2	0	2	0

Sayısal (FEN)				
Fen				
S	D	Y	B%	
Uzay teleskobunu açıklar.	1	1	0	100
Hücrenin genel özelliklerini açıklar.	2	1	0	50
Mitozun canlılar için önemini açıklar.	1	0	1	0
Geçmişten günümüze, hücrenin yapısı ile ilgili görüşleri teknolojik gelişmelerle ilişkilendirerek tartışır.	1	1	0	100
Mitozu ve genel özelliklerini açıklar.	2	1	1	50
Sitoplazma bölünmesinin bitki ve hayvan hücrelerinde nasıl gerçekleştiğini açıklar.	1	0	1	0
Galaksilerin yapısını açıklar.	2	1	1	50
Hayvan ve bitki hücrelerini, temel kısımları ve görevleri açısından karşılaştırır.	2	0	1	0
Mitozun birbirini takip eden farklı evrelerden oluştuğunu açıklar.	1	1	0	100
Hücre-doku-organ-sistem-organizma ilişkisini açıklar.	1	1	0	100
Takim yıldızı kavramını açıklar.	1	0	1	0
Teknoloji ile uzay araştırmaları arasındaki ilişkiyi açıklar.	1	0	1	0
Teleskobun gök bilim gelişimindeki önemine yönelik çıkarımda bulunur.	2	1	1	50
Evrenin Büyük Patlama ile oluştuğunu belirtir.	1	0	1	0
Yıldızların sıcaklıklarına göre sınıflandırır.	1	1	0	100

## SINAV SONUÇ BELGESİ

İSTANBUL / BAYRAMPAŞA / PROF.MUHARREM ERGİN ORTAOKULU

Öğrenci	Numara	Sınıf
EGE * KONAL	1581	7H

Puan Türü	Puan	Genel Ort.	Dereceler				
			Snf	Kurum	İlçe	İl	Genel
LGS	▼ 219,085	285,650	23	261	261	4190	54550
Puanı Hesaplanan:			327	327	5293	67657	
Katılımlar:			32	327	327	5313	67888

Ders	Soru	Doğru	Yanlış	Net	Başarı %	Sınıf Ort.	Kurum Ort.	Genel Ort.
Türkçe	20	11	9	8,00	40	▲ 6,05	▲ 7,25	▲ 7,25
SOSYAL BİLGİLER	10	2	8	-0,67	-7	▼ 3,08	▼ 4,09	▼ 3,91
Din K.ve A.B.	10	0	10	-3,33	-33	▼ 4,21	▼ 4,45	▼ 4,34
İngilizce	10	1	9	-2,00	-20	▼ 2,33	▼ 3,69	▼ 3,48
Matematik	20	5	15	0,00	0	▼ 1,16	▼ 2,50	▼ 2,77
Fen	20	5	15	0,00	0	▼ 4,47	▼ 6,64	▼ 6,85
<b>Toplam:</b>	<b>90</b>	<b>24</b>	<b>66</b>	<b>2,00</b>	<b>2</b>	<b>▼ 21,30</b>	<b>▼ 28,61</b>	<b>▼ 28,60</b>

Soru No	12345678901234567890
Sözel (TÜR)	ACbBcdCbAbCDCBAadbdA
Cevap Anh.	B ACDBABCDADDCBACADBA
Sözel (TAR)	abcaCbcaCB
Cevap Anh.	B CDACCCACBB
Sözel (DİN)	bdca*acadb
Cevap Anh.	B CBACBDBADC
Sözel (İNG)	abcdBbcb
Cevap Anh.	B CCBDBBAACD
Sayısal (MAT)	dbbCAabdAcdbDBcbac
Cevap Anh.	B CADCADACBADBDBBBCDA
Sayısal (FEN)	dbcBaACdcaaaadBDbcdB
Cevap Anh.	B BAABBACCCDCDCBDBAD

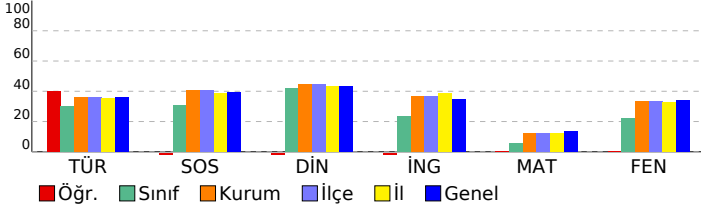

## 7. SINIF GÜÇLENDİREN KURUMSAL DENEME -2

## DERSLERE GÖRE BAŞARI ANALİZİ

Sözel (TÜR)	S	D	Y	B%
<b>Türkçe</b>				
Bağlamdan yararlanarak bilmediği kelime ve kelime gruplarının anlamını tahmin eder.	1	1	0	100
Bir işi işlem basamaklarına göre yazar.	1	0	1	0
Görsellerle ilgili soruları cevaplar.	1	0	1	0
Metinle ilgili soruları cevaplar.	1	0	1	0
Deyim ve atasözlerinin metne katkısını belirler.	1	0	1	0
Okudukları ile ilgili çıkarımlarda bulunur.	3	3	0	100
Metnin içeriğine uygun başlık/başlıklar belirler.	1	1	0	100
Metnin içeriğini yorumlar.	1	1	0	100
Metindeki söz sanatlarını tespit eder.	1	0	1	0
Metni oluşturan unsurlar arasındaki geçiş ve bağlantı ifadelerinin anlama olan katkısını değerlendirir.	1	1	0	100
Yazdıklarını düzenler.	2	1	1	50
Metinde ele alınan sorunlara farklı çözümler üretir.	2	1	1	50
Çekim eklerinin işlevlerini ayırt eder.	2	1	1	50
Grafik, tablo ve çizelgeyle sunulan bilgileri yorumlar.	1	0	1	0
Faillerin anlam özelliklerini fark eder.	1	1	0	100

Sözel (TAR)	S	D	Y	B%
<b>SOSYAL BİLGİLER</b>				
Osmanlı Devleti'nin fetih siyasetini örnekler üzerinden analiz eder.	3	1	2	33
İletişim araçlarından yararlanırken haklarını kullanır ve sorumluluklarını yerine getirir.	1	0	1	0
Osmanlı Devleti'nin siyasi güç olarak ortaya çıkış sürecini ve bu süreci etkileyen faktörleri açıklar.	3	0	3	0
Medyanın sosyal değişim ve etkileşimdeki rolünü tartışır.	1	0	1	0
Bireysel ve toplumsal ilişkilerde olumlu iletişim yollarını kullanır.	1	1	0	100
İletişimi etkileyen tutum ve davranışları analiz ederek kendi tutum ve davranışlarını sorgular.	1	0	1	0

Sözel (DİN)	S	D	Y	B%
<b>Din K.ve A.B.</b>				
Varlıkların değerini özelliklerine göre ayırt eder.	2	0	2	0
Melekleri özellikleri ve görevlerine göre sınıflandırır.	2	0	2	0
Nâs suresini okur, anlamını söyler.	2	0	2	0
Ahret hayatının aşamalarını açıklar.	1	0	1	0
İslam'da hac ibadetinin önemini ayet ve hadisler ışığında yorumlar.	1	0	1	0
Hz. İsa'nın (a.s.) hayatını ana hatlarıyla tanıtır.	1	0	1	0
Dünya hayatı ile ahiret hayatı arasındaki ilişkiyi yorumlar.	1	0	1	0
Allah'ın (c.c.) adil, merhametli ve affedicisi olması ile ahiret inancı arasındaki ilişkiyi kurar.	1	0	1	0

Sözel (İNG)	S	D	Y	B%
<b>İngilizce</b>				
Students will be able to understand short and simple texts on sports.	3	0	3	0
Students will be able to talk about other people's appearances and personalities.	2	0	2	0
Students will be able to ask questions related to the frequency of events.	1	0	1	0
Students will be able to talk about routines/daily activities by using frequency adverbs and giving explanations and	1	0	1	0
Students will be able to report on appearances and personalities of other people.	1	0	1	100
Students will be able to write simple pieces to compare people.	1	0	1	0
Students will be able to understand clear, standard speech on appearances and personalities.	1	0	1	0

Sayısal (MAT)	S	D	Y	B%
<b>Matematik</b>				
Tam sayılarla çarpma ve bölme işlemlerini yapar.	4	0	4	0
Devirli olan ve olmayan ondalık gösterimleri rasyonel sayı olarak ifade eder.	2	0	2	0
Tam sayıların kendileri ile tekrarlı çarpımını üslü nicelik olarak ifade eder.	4	1	3	25
Rasyonel sayıları sıralar ve karşılaştırır.	3	2	1	67
Tam sayılarla toplama ve çıkarma işlemlerini yapar, ilgili problemleri çözer.	1	0	1	0
Rasyonel sayıların ondalık gösterimle ifade eder.	2	0	2	0
Tam sayılarla işlemler yapmayı gerektiren problemleri çözer.	2	1	1	50
Rasyonel sayıları tanıtır ve sayı doğrusunda gösterir.	2	1	1	50

Sayısal (FEN)	S	D	Y	B%
<b>Fen</b>				
Uzay teleskobunu açıklar.	1	0	1	0
Hücrenin genel özelliklerini açıklar.	2	1	1	50
Mitozun canlılar için önemini açıklar.	1	0	1	0
Geçmişten günümüze, hücrenin yapısı ile ilgili görüşleri teknolojik gelişmelerle ilişkilendirerek tartışır.	1	0	1	0
Mitozu ve genel özelliklerini açıklar.	2	1	1	50
Sitoplazma bölünmesinin bitki ve hayvan hücrelerinde nasıl gerçekleştiğini açıklar.	1	1	0	100
Galaksilerin yapısını açıklar.	2	0	2	0
Hayvan ve bitki hücrelerini, temel kısımları ve görevleri açısından karşılaştırır.	2	0	2	0
Mitozun birbirini takip eden farklı evrelerden oluştuğunu açıklar.	1	0	1	0
Hücre-doku-organ-sistem-organizma ilişkisini açıklar.	1	0	1	0
Takım yıldızı kavramını açıklar.	1	0	1	0
Teknoloji ile uzay araştırmaları arasındaki ilişkiyi açıklar.	1	1	0	100
Teleskobun gök bilim gelişimindeki önemine yönelik çıkarımda bulunur.	2	0	2	0
Evrenin Büyük Patlama ile oluştuğunu belirtir.	1	1	0	100
Yıldızların sıcaklıklarına göre sınıflandırır.	1	0	1	0

# SINAV SONUÇ BELGESİ

İSTANBUL / BAYRAMPAŞA / PROF.MUHARREM ERGİN ORTAOKULU

Öğrenci	Numara	Sınıf
ELİF ERVA İNCİLER	1510	7H

Puan Türü	Puan	Genel Ort.	Dereceler				
			Snf	Kurum	İlçe	İl	Genel
LGS	▼ 211,060	285,650	27	279	279	4428	57489
Puanı Hesaplanan:			327	327	5293	67657	
Katılımlar:			32	327	327	5313	67888

Ders	Soru	Doğru	Yanlış	Net	Başarı %	Sınıf Ort.	Kurum Ort.	Genel Ort.
Türkçe	20	8	12	4,00	20	▼ 6,05	▼ 7,25	▼ 7,25
SOSYAL BİLGİLER	10	2	8	-0,67	-7	▼ 3,08	▼ 4,09	▼ 3,91
Din K.ve A.B.	10	3	7	0,67	7	▼ 4,21	▼ 4,45	▼ 4,34
Matematik	20	5	12	1,00	5	▼ 1,16	▼ 2,50	▼ 2,77
Fen	20	4	16	-1,33	-7	▼ 4,47	▼ 6,64	▼ 6,85
<b>Toplam:</b>	<b>90</b>	<b>22</b>	<b>55</b>	<b>3,67</b>	<b>4</b>	<b>▼ 21,30</b>	<b>▼ 28,61</b>	<b>▼ 28,60</b>

Soru No	12345678901234567890
Sözel (TÜR)	dBDcaAaacbbdDCBbcDcc
Cevap Anh.	A ABDACABCDCDADCBAABDCA
Sözel (TAR)	BcbcdCbcad
Cevap Anh.	A BBCACCCADC
Sözel (DİN)	CbcaDcbbBd
Cevap Anh.	A CDABDBCABC
Sayısal (MAT)	bbddBcDccbaCccAC
Cevap Anh.	A ADCBBDDDBACADACDAC
Sayısal (FEN)	cbacbbCbababdCbBadba
Cevap Anh.	A DABADBCDCDCACBBAAB

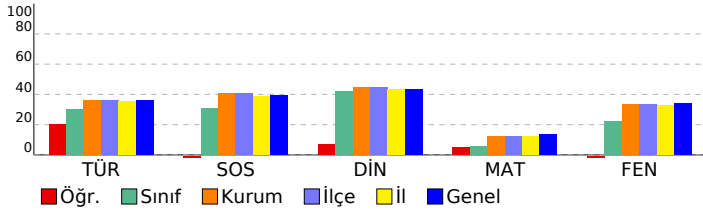

# 7. SINIF GÜÇLENDİREN KURUMSAL DENEME -2

## DERSLERE GÖRE BAŞARI ANALİZİ

Sözel (TÜR)	S	D	Y	B%
<b>Türkçe</b>				
Bağlamdan yararlanarak bilmediği kelime ve kelime gruplarının anlamını tahmin eder.	1	0	1	0
Bir işi işlem basamaklarına göre yazar.	1	1	0	100
Görsellerle ilgili soruları cevaplar.	1	1	0	100
Metinle ilgili soruları cevaplar.	1	0	1	0
Deyim ve atasözlerinin metne katkısını belirler.	1	0	1	0
Okudukları ile ilgili çıkarımlarda bulunur.	3	1	2	33
Metnin içeriğine uygun başlık/başlıklar belirler.	1	0	1	0
Metnin içeriğini yorumlar.	1	0	1	0
Metindeki söz sanatlarını tespit eder.	1	0	1	0
Metni oluşturan unsurlar arasındaki geçiş ve bağlantı ifadelerinin anlama olan katkısını değerlendirir.	1	0	1	0
Yazdıklarını düzenler.	2	2	0	100
Metinde ele alınan sorunlara farklı çözümler üretir.	2	2	0	100
Çekim eklerinin işlevlerini ayırt eder.	2	0	2	0
Grafik, tablo ve çizelgeyle sunulan bilgileri yorumlar.	1	1	0	100
Faillerin anlam özelliklerini fark eder.	1	0	1	0

Sözel (TAR)	S	D	Y	B%
<b>SOSYAL BİLGİLER</b>				
Osmanlı Devleti'nin fetih siyasetini örnekler üzerinden analiz eder.	3	1	2	33
İletişim araçlarından yararlanırken haklarını kullanır ve sorumluluklarını yerine getirir.	1	0	1	0
Osmanlı Devleti'nin siyasi güç olarak ortaya çıkış sürecini ve bu süreci etkileyen faktörleri açıklar.	3	0	3	0
Medyanın sosyal değişim ve etkileşimdeki rolünü tartışır.	1	0	1	0
Bireysel ve toplumsal ilişkilerde olumlu iletişim yollarını kullanır.	1	1	0	100
İletişimi etkileyen tutum ve davranışları analiz ederek kendi tutum ve davranışlarını sorgular.	1	0	1	0

Sözel (DİN)	S	D	Y	B%
<b>Din K.ve A.B.</b>				
Varlıklar âlemini özelliklerine göre ayırt eder.	2	1	1	50
Melekleri özellikleri ve görevlerine göre sınıflandırır.	2	1	1	50
Nâs suresini okur, anlamını söyler.	2	0	2	0
Ahret hayatının aşamalarını açıklar.	1	0	1	0
İslam'da hac ibadetinin önemini ayet ve hadisler ışığında yorumlar.	1	0	1	0
Hz. İsa'nın (a.s.) hayatını ana hatlarıyla tanıtır.	1	0	1	0
Dünya hayatı ile ahiret hayatı arasındaki ilişkiyi yorumlar.	1	1	0	100
Allah'ın (c.c.) adil, merhametli ve affedicisi olması ile ahiret inancı arasındaki ilişkiyi kurar.	1	0	1	0

Sözel (İNG)	S	D	Y	B%
<b>İngilizce</b>				
Students will be able to understand short and simple texts on sports.	3	0	0	0
Students will be able to talk about other people's appearances and personalities.	2	0	0	0
Students will be able to ask questions related to the frequency of events.	1	0	0	0
Students will be able to talk about routines/daily activities by using frequency adverbs and giving explanations and	1	0	0	0
Students will be able to report on appearances and personalities of other people.	1	0	0	0
Students will be able to write simple pieces to compare people.	1	0	0	0
Students will be able to understand clear, standard speech on appearances and personalities.	1	0	0	0

Sayısal (MAT)	S	D	Y	B%
<b>Matematik</b>				
Tam sayılarla çarpma ve bölme işlemlerini yapar.	4	0	3	0
Devirli olan ve olmayan ondalık gösterimleri rasyonel sayı olarak ifade eder.	2	0	1	0
Tam sayıların kendileri ile tekrarlı çarpımını üslü nicelik olarak ifade eder.	4	1	3	25
Rasyonel sayıları sıralar ve karşılaştırır.	3	1	2	33
Tam sayılarla toplama ve çıkarma işlemlerini yapar, ilgili problemleri çözer.	1	0	1	0
Rasyonel sayıların ondalık gösterimle ifade eder.	2	1	1	50
Tam sayılarla işlemler yapmayı gerektiren problemleri çözer.	2	1	1	50
Rasyonel sayıları tanıtır ve sayı doğrusunda gösterir.	2	1	0	50

Sayısal (FEN)	S	D	Y	B%
<b>Fen</b>				
Uzay teleskobunu açıklar.	1	0	1	0
Hücrenin genel özelliklerini açıklar.	2	1	1	50
Mitozun canlılar için önemini açıklar.	1	0	1	0
Geçmişten günümüze, hücrenin yapısı ile ilgili görüşleri teknolojik gelişmelerle ilişkilendirerek tartışır.	1	0	1	0
Mitozu ve genel özelliklerini açıklar.	2	0	2	0
Sitoplazma bölünmesinin bitki ve hayvan hücrelerinde nasıl gerçekleştiğini açıklar.	1	1	0	100
Galaksilerin yapısını açıklar.	2	1	1	50
Hayvan ve bitki hücrelerini, temel kısımları ve görevleri açısından karşılaştırır.	2	0	2	0
Mitozun birbirini takip eden farklı evrelerden oluştuğunu açıklar.	1	0	1	0
Hücre-doku-organ-sistem-organizma ilişkisini açıklar.	1	0	1	0
Takim yıldızı kavramını açıklar.	1	0	1	0
Teknoloji ile uzay araştırmaları arasındaki ilişkiyi açıklar.	1	0	1	0
Teleskobun gök bilimindeki önemine yönelik çıkarımda bulunur.	2	1	1	50
Evrenin Büyük Patlama ile oluştuğunu belirtir.	1	0	1	0
Yıldızların sıcaklıklarına göre sınıflandırır.	1	0	1	0

SINAV SONUÇ BELGESİ							
İSTANBUL / BAYRAMPAŞA / PROF.MUHARREM ERGİN ORTAOKULU							
Öğrenci				Numara		Sınıf	
EMİR * POLATCAN				1309		7H	
Puan Türü	Puan	Genel Ort.	Dereceler				
			Snf	Kurum	İlçe	İl	Genel
LGS	▼ 268,765	285,650	11	187	187	2883	36691
Puanı Hesaplanan:			327	327	5293	67657	
Katılımlar:			32	327	327	5313	67888

Ders	Soru	Doğru	Yanlış	Net	Başarı %	Sınıf Ort.	Kurum Ort.	Genel Ort.
Türkçe	20	10	9	7,00	35	▲ 6,05	▼ 7,25	▼ 7,25
SOSYAL BİLGİLER	10	6	3	5,00	50	▲ 3,08	▲ 4,09	▲ 3,91
Din K.ve A.B.	10	5	5	3,33	33	▼ 4,21	▼ 4,45	▼ 4,34
İngilizce	10	6	2	5,33	53	▲ 2,33	▲ 3,69	▲ 3,48
Matematik	20	3	3	2,00	10	▲ 1,16	▼ 2,50	▼ 2,77
Fen	20	7	12	3,00	15	▼ 4,47	▼ 6,64	▼ 6,85
<b>Toplam:</b>	<b>90</b>	<b>37</b>	<b>34</b>	<b>25,67</b>	<b>29</b>	<b>▲ 21,30</b>	<b>▼ 28,61</b>	<b>▼ 28,60</b>

Soru No	12345678901234567890
Sözel (TÜR)	ABcDbAdbcCDADCB cDdb
Cevap Anh.	ABDACBCDCDADCBABDCA
Sözel (TAR)	cBaAC dADC
Cevap Anh.	BBCACCCADC
Sözel (DİN)	bbAaDdCABb
Cevap Anh.	CDABDBCABC
Sözel (İNG)	caAAB BCC
Cevap Anh.	DCAABBDBCC
Sayısal (MAT)	da D D C b
Cevap Anh.	ADCBBDBDABCADACDAC
Sayısal (FEN)	bAdcDBC dcbcCaAacdAd
Cevap Anh.	DABADBCDCDCCCABBAAB

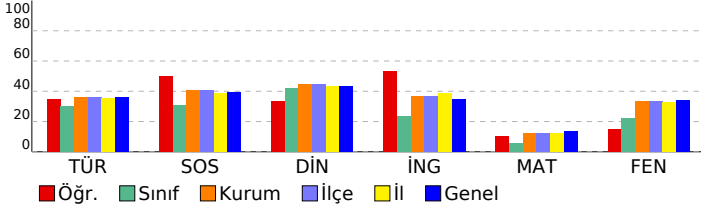

## 7. SINIF GÜÇLENDİREN KURUMSAL DENEME -2

DERSLERE GÖRE BAŞARI ANALİZİ				
Sözel (TÜR)				
Türkçe	S	D	Y	B%
Bağlamdan yararlanarak bilmediği kelime ve kelime gruplarının anlamını tahmin eder.	1	1	0	100
Bir işi işlem basamaklarına göre yazar.	1	1	0	100
Görsellerle ilgili soruları cevaplar.	1	0	1	0
Metinle ilgili soruları cevaplar.	1	0	1	0
Deyim ve atasözlerinin metne katkısını belirler.	1	0	1	0
Okudukları ile ilgili çıkarımlarda bulunur.	3	2	1	67
Metnin içeriğine uygun başlık/başlıklar belirler.	1	0	1	0
Metnin içeriğini yorumlar.	1	0	1	0
Metindeki söz sanatlarını tespit eder.	1	1	0	100
Metni oluşturan unsurlar arasındaki geçiş ve bağlantı ifadelerinin anlama olan katkısını değerlendirir.	1	1	0	100
Yazdıklarını düzenler.	2	1	1	50
Metinde ele alınan sorunlara farklı çözümler üretir.	2	2	0	100
Çekim eklerinin işlevlerini ayırt eder.	2	0	1	0
Grafik, tablo ve çizelgeyle sunulan bilgileri yorumlar.	1	1	0	100
Faillerin anlam özelliklerini fark eder.	1	0	1	0

Sözel (TAR)				
SOSYAL BİLGİLER				
S	D	Y	B%	
3	1	2	33	Osmanlı Devleti'nin fetih siyasetini örnekler üzerinden analiz eder.
1	1	0	100	İletişim araçlarından yararlanırken haklarını kullanır ve sorumluluklarını yerine getirir.
3	2	1	67	Osmanlı Devleti'nin siyasi güç olarak ortaya çıkış sürecini ve bu süreci etkileyen faktörleri açıklar.
1	1	0	100	Medyanın sosyal değişim ve etkileşimdeki rolünü tartışır.
1	0	0	0	Bireysel ve toplumsal ilişkilerde olumlu iletişim yollarını kullanır.
1	1	0	100	İletişimi etkileyen tutum ve davranışları analiz ederek kendi tutum ve davranışlarını sorgular.

Sözel (DİN)				
Din K.ve A.B.				
S	D	Y	B%	
2	1	1	50	Varlıklar âlemini özelliklerine göre ayırt eder.
2	1	1	50	Melekleri özellikleri ve görevlerine göre sınıflandırır.
2	1	1	50	Nâs suresini okur, anlamını söyler.
1	0	1	0	Ahiret hayatının aşamalarını açıklar.
1	1	0	100	İslam'da hac ibadetinin önemini ayet ve hadisler ışığında yorumlar.
1	1	0	100	Hz. İsa'nın (a.s.) hayatını ana hatlarıyla tanıtır.
1	1	0	100	Dünya hayatı ile ahiret hayatı arasındaki ilişkiyi yorumlar.
1	0	1	0	Allah'ın (c.c.) adil, merhametli ve affedicisi olması ile ahiret inancı arasındaki ilişkiyi kurar.

Sözel (İNG)				
İngilizce				
S	D	Y	B%	
3	2	1	67	Students will be able to understand short and simple texts on sports.
2	0	1	0	Students will be able to talk about other people's appearances and personalities.
1	1	0	100	Students will be able to ask questions related to the frequency of events.
1	1	0	100	Students will be able to talk about routines/daily activities by using frequency adverbs and giving explanations and
1	1	0	100	Students will be able to report on appearances and personalities of other people.
1	0	0	0	Students will be able to write simple pieces to compare people.
1	1	0	100	Students will be able to understand clear, standard speech on appearances and personalities.

Sayısal (MAT)				
Matematik				
S	D	Y	B%	
4	0	1	0	Tam sayılarla çarpma ve bölme işlemlerini yapar.
2	0	0	0	Devirli olan ve olmayan ondalık gösterimleri rasyonel sayı olarak ifade eder.
4	0	2	0	Tam sayıların kendileri ile tekrarlı çarpımını üslü nicelik olarak ifade eder.
3	2	0	67	Rasyonel sayıları sıralar ve karşılaştırır.
1	0	0	0	Tam sayılarla toplama ve çıkarma işlemlerini yapar, ilgili problemleri çözer.
2	1	0	50	Rasyonel sayıların ondalık gösterimle ifade eder.
2	0	0	0	Tam sayılarla işlemler yapmayı gerektiren problemleri çözer.
2	0	0	0	Rasyonel sayıları tanıtır ve sayı doğrusunda gösterir.

Sayısal (FEN)				
Fen				
S	D	Y	B%	
1	0	1	0	Uzay teleskobunu açıklar.
2	1	1	50	Hücrenin genel özelliklerini açıklar.
1	0	1	0	Mitozun canlılar için önemini açıklar.
1	0	1	0	Geçmişten günümüze, hücrenin yapısı ile ilgili görüşleri teknolojik gelişmelerle ilişkilendirerek tartışır.
2	1	1	50	Mitozu ve genel özelliklerini açıklar.
1	1	0	100	Sitoplazma bölünmesinin bitki ve hayvan hücrelerinde nasıl gerçekleştiğini açıklar.
2	1	1	50	Galaksilerin yapısını açıklar.
2	1	0	50	Hayvan ve bitki hücrelerini, temel kısımları ve görevleri açısından karşılaştırır.
1	0	1	0	Mitozun birbirini takip eden farklı evrelerden oluştuğunu açıklar.
1	0	1	0	Hücre-doku-organ-sistem-organizma ilişkisini açıklar.
1	0	1	0	Takim yıldızı kavramını açıklar.
1	1	0	100	Teknoloji ile uzay araştırmaları arasındaki ilişkiyi açıklar.
2	0	2	0	Teleskobun gök bilim gelişimindeki önemine yönelik çıkarımda bulunur.
1	0	1	0	Evrenin Büyük Patlama ile oluştuğunu belirtir.
1	1	0	100	Yıldızların sıcaklıklarına göre sınıflandırır.

## SINAV SONUÇ BELGESİ

İSTANBUL / BAYRAMPAŞA / PROF.MUHARREM ERGİN ORTAOKULU

Öğrenci	Numara	Sınıf
ENES * AVCIOĞLU	363	7H

Puan Türü	Puan	Genel Ort.	Dereceler				
			Snf	Kurum	İlçe	İl	Genel
LGS	▼ 219,107	285,650	22	260	260	4189	54541
Puanı Hesaplanan:			327	327	5293	67657	
Katılımlar:			32	327	327	5313	67888

Ders	Soru	Doğru	Yanlış	Net	Başarı %	Sınıf Ort.	Kurum Ort.	Genel Ort.
Türkçe	20	5	8	2,33	12	▼ 6,05	▼ 7,25	▼ 7,25
SOSYAL BİLGİLER	10	2	6	0,00	0	▼ 3,08	▼ 4,09	▼ 3,91
Din K.ve A.B.	10	4	2	3,33	33	▼ 4,21	▼ 4,45	▼ 4,34
İngilizce	10	1	7	-1,33	-13	▼ 2,33	▼ 3,69	▼ 3,48
Matematik	20	5	9	2,00	10	▲ 1,16	▼ 2,50	▼ 2,77
Fen	20	4	11	0,33	2	▼ 4,47	▼ 6,64	▼ 6,85
<b>Toplam:</b>	<b>90</b>	<b>21</b>	<b>43</b>	<b>6,67</b>	<b>7</b>	<b>▼21,30</b>	<b>▼28,61</b>	<b>▼28,60</b>

Soru No	12345678901234567890
Sözel (TÜR)	ABDcabcbbb Ca D
Cevap Anh.	ABDACBCDCDADCBABDCA
Sözel (TAR)	B bcaddAb
Cevap Anh.	BBCACCCADC
Sözel (DİN)	CD aDB d
Cevap Anh.	CDABDBCABC
Sözel (İNG)	badbBd a a
Cevap Anh.	DCAABBDBCC
Sayısal (MAT)	cbacaB BababA AC
Cevap Anh.	ADCBBBDBDACADACDAC
Sayısal (FEN)	cAdd B aaDdb acBdb
Cevap Anh.	DABADBCDCDCACBBAAB

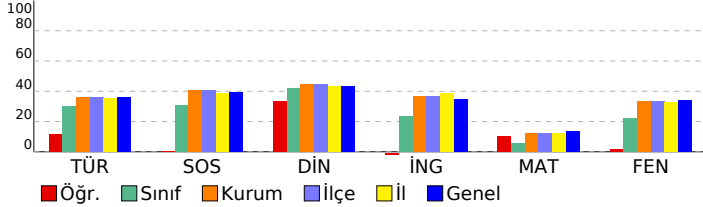

## 7. SINIF GÜÇLENDİREN KURUMSAL DENEME -2

## DERSLERE GÖRE BAŞARI ANALİZİ

Sözel (TÜR)	S	D	Y	B%
<b>Türkçe</b>				
Bağlamdan yararlanarak bilmediği kelime ve kelime gruplarının anlamını tahmin eder.	1	1	0	100
Bir işi işlem basamaklarına göre yazar.	1	1	0	100
Görsellerle ilgili soruları cevaplar.	1	1	0	100
Metinle ilgili soruları cevaplar.	1	0	1	0
Deyim ve atasözlerinin metne katkısını belirler.	1	0	1	0
Okudukları ile ilgili çıkarımlarda bulunur.	3	0	3	0
Metnin içeriğine uygun başlık/başlıklar belirler.	1	0	1	0
Metnin içeriğini yorumlar.	1	0	1	0
Metindeki söz sanatlarını tespit eder.	1	0	0	0
Metni oluşturan unsurlar arasındaki geçiş ve bağlantı ifadelerinin anlama olan katkısını değerlendirir.	1	0	0	0
Yazdıklarını düzenler.	2	0	0	0
Metinde ele alınan sorunlara farklı çözümler üretir.	2	1	1	50
Çekim eklerinin işlevlerini ayırt eder.	2	0	0	0
Grafik, tablo ve çizelgeyle sunulan bilgileri yorumlar.	1	1	0	100
Faillerin anlam özelliklerini fark eder.	1	0	0	0

Sözel (TAR)	S	D	Y	B%
<b>SOSYAL BİLGİLER</b>				
Osmanlı Devleti'nin fetih siyasetini örnekler üzerinden analiz eder.	3	1	2	33
İletişim araçlarından yararlanırken haklarını kullanır ve sorumluluklarını yerine getirir.	1	0	0	0
Osmanlı Devleti'nin siyasi güç olarak ortaya çıkış sürecini ve bu süreci etkileyen faktörleri açıklar.	3	0	2	0
Medyanın sosyal değişim ve etkileşimdeki rolünü tartışır.	1	0	1	0
Bireysel ve toplumsal ilişkilerde olumlu iletişim yollarını kullanır.	1	0	1	0
İletişimi etkileyen tutum ve davranışları analiz ederek kendi tutum ve davranışlarını sorgular.	1	1	0	100

Sözel (DİN)	S	D	Y	B%
<b>Din K.ve A.B.</b>				
Varlıklar âlemini özelliklerine göre ayırt eder.	2	1	0	50
Melekleri özellikleri ve görevlerine göre sınıflandırır.	2	2	0	100
Nâs suresini okur, anlamını söyler.	2	1	0	50
Ahiret hayatının aşamalarını açıklar.	1	0	1	0
İslam'da hac ibadetinin önemini ayet ve hadisler ışığında yorumlar.	1	0	0	0
Hz. İsa'nın (a.s.) hayatını ana hatlarıyla tanıtır.	1	0	1	0
Dünya hayatı ile ahiret hayatı arasındaki ilişkiyi yorumlar.	1	0	0	0
Allah'ın (c.c.) adil, merhametli ve affedicisi olması ile ahiret inancı arasındaki ilişkiyi kurar.	1	0	0	0

Sözel (İNG)	S	D	Y	B%
<b>İngilizce</b>				
Students will be able to understand short and simple texts on sports.	3	0	3	0
Students will be able to talk about other people's appearances and personalities.	2	0	2	0
Students will be able to ask questions related to the frequency of events.	1	0	1	0
Students will be able to talk about routines/daily activities by using frequency adverbs and giving explanations and	1	0	1	0
Students will be able to report on appearances and personalities of other people.	1	0	1	100
Students will be able to write simple pieces to compare people.	1	0	0	0
Students will be able to understand clear, standard speech on appearances and personalities.	1	0	0	0

Sayısal (MAT)	S	D	Y	B%
<b>Matematik</b>				
Tam sayılarla çarpma ve bölme işlemlerini yapar.	4	0	2	0
Devirli olan ve olmayan ondalık gösterimleri rasyonel sayı olarak ifade eder.	2	0	1	0
Tam sayıların kendileri ile tekrarlı çarpımını üslü nicelik olarak ifade eder.	4	2	2	50
Rasyonel sayıları sıralar ve karşılaştırır.	3	0	2	0
Tam sayılarla toplama ve çıkarma işlemlerini yapar, ilgili problemleri çözer.	1	0	1	0
Rasyonel sayıların ondalık gösterimle ifade eder.	2	1	1	50
Tam sayılarla işlemler yapmayı gerektiren problemleri çözer.	2	1	0	50
Rasyonel sayıları tanıtır ve sayı doğrusunda gösterir.	2	1	0	50

Sayısal (FEN)	S	D	Y	B%
<b>Fen</b>				
Uzay teleskobunu açıklar.	1	0	1	0
Hücrenin genel özelliklerini açıklar.	2	1	1	50
Mitozun canlılar için önemini açıklar.	1	0	1	0
Geçmişten günümüze, hücrenin yapısı ile ilgili görüşleri teknolojik gelişmelerle ilişkilendirerek tartışır.	1	0	1	0
Mitozu ve genel özelliklerini açıklar.	2	0	1	0
Sitoplazma bölünmesinin bitki ve hayvan hücrelerinde nasıl gerçekleştiğini açıklar.	1	1	0	100
Galaksilerin yapısını açıklar.	2	0	1	0
Hayvan ve bitki hücrelerini, temel kısımları ve görevleri açısından karşılaştırır.	2	0	1	0
Mitozun birbirini takip eden farklı evrelerden oluştuğunu açıklar.	1	0	1	0
Hücre-doku-organ-sistem-organizma ilişkisini açıklar.	1	1	0	100
Takim yıldızı kavramını açıklar.	1	0	1	0
Teknoloji ile uzay araştırmaları arasındaki ilişkiyi açıklar.	1	0	1	0
Teleskobun gök bilim gelişimindeki önemine yönelik çıkarımda bulunur.	2	1	0	50
Evrenin Büyük Patlama ile oluştuğunu belirtir.	1	0	1	0
Yıldızların sıcaklıklarına göre sınıflandırır.	1	0	0	0

SINAV SONUÇ BELGESİ							
İSTANBUL / BAYRAMPAŞA / PROF.MUHARREM ERGİN ORTAOKULU							
Öğrenci			Numara		Sınıf		
EYMEN* YAVRUCU			28		7H		
Puan Türü	Puan	Genel Ort.	Dereceler				
			Snf	Kurum	İlçe	İl	Genel
LGS	▼ 218,633	285,650	24	262	262	4197	54686
Puanı Hesaplanan:			327	327	5293	67657	
Katılımlar:			32	327	327	5313	67888

Ders	Soru	Doğru	Yanlış	Net	Başarı %	Sınıf Ort.	Kurum Ort.	Genel Ort.
Türkçe	20	5	8	2,33	12	▼ 6,05	▼ 7,25	▼ 7,25
SOSYAL BİLGİLER	10	2	4	0,67	7	▼ 3,08	▼ 4,09	▼ 3,91
Din K.ve A.B.	10	2	4	0,67	7	▼ 4,21	▼ 4,45	▼ 4,34
İngilizce	10	3	3	2,00	20	▼ 2,33	▼ 3,69	▼ 3,48
Matematik	20	1	1	0,67	3	▼ 1,16	▼ 2,50	▼ 2,77
Fen	20	2	2	1,33	7	▼ 4,47	▼ 6,64	▼ 6,85
<b>Toplam:</b>	<b>90</b>	<b>15</b>	<b>22</b>	<b>7,67</b>	<b>9</b>	<b>▼21,30</b>	<b>▼28,61</b>	<b>▼28,60</b>

Soru No	1 2 3 4 5 6 7 8 9 0 1 2 3 4 5 6 7 8 9 0
Sözel (TÜR)	caDBAda b d dB A c
Cevap Anh.	B ACDBABCDADCDACADBA
Sözel (TAR)	dDbd ba
Cevap Anh.	B CDACCCACBB
Sözel (DİN)	bcA D ba
Cevap Anh.	B CBACBDBADC
Sözel (İNG)	CBa adA
Cevap Anh.	B CCBDBBAACD
Sayısal (MAT)	b A
Cevap Anh.	B CADCADACBADBDBBBCDA
Sayısal (FEN)	dA A b
Cevap Anh.	B BAABBACCCDCDCDBAD

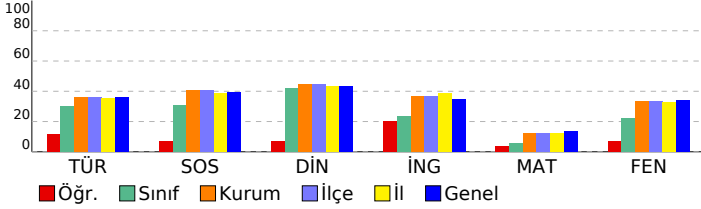

## 7. SINIF GÜÇLENDİREN KURUMSAL DENEME -2

DERSLERE GÖRE BAŞARI ANALİZİ				
Sözel (TÜR)				
Türkçe	S	D	Y	B%
Bağlamdan yararlanarak bilmediği kelime ve kelime gruplarının anlamını tahmin eder.	1	0	1	0
Bir işi işlem basamaklarına göre yazar.	1	0	0	0
Görsellerle ilgili soruları cevaplar.	1	0	0	0
Metinle ilgili soruları cevaplar.	1	1	0	100
Deyim ve atasözlerinin metne katkısını belirler.	1	0	0	0
Okudukları ile ilgili çıkarımlarda bulunur.	3	1	1	33
Metnin içeriğine uygun başlık/başlıklar belirler.	1	0	1	0
Metnin içeriğini yorumlar.	1	0	0	0
Metindeki söz sanatlarını tespit eder.	1	0	0	0
Metni oluşturan unsurlar arasındaki geçiş ve bağlantı ifadelerinin anlama olan katkısını değerlendirir.	1	0	1	0
Yazdıklarını düzenler.	2	0	1	0
Metinde ele alınan sorunlara farklı çözümler üretir.	2	0	2	0
Çekim eklerinin işlevlerini ayırt eder.	2	2	0	100
Grafik, tablo ve çizelgeyle sunulan bilgileri yorumlar.	1	1	0	100
Faillerin anlam özelliklerini fark eder.	1	0	1	0

Sözel (TAR)				
SOSYAL BİLGİLER				
S	D	Y	B%	
3	1	1	33	Osmanlı Devleti'nin fetih siyasetini örnekler üzerinden analiz eder.
1	0	0	0	İletişim araçlarından yararlanırken haklarını kullanır ve sorumluluklarını yerine getirir.
3	1	1	33	Osmanlı Devleti'nin siyasi güç olarak ortaya çıkış sürecini ve bu süreci etkileyen faktörleri açıklar.
1	0	1	0	Medyanın sosyal değişim ve etkileşimdeki rolünü tartışır.
1	0	0	0	Bireysel ve toplumsal ilişkilerde olumlu iletişim yollarını kullanır.
1	0	1	0	İletişimi etkileyen tutum ve davranışları analiz ederek kendi tutum ve davranışlarını sorgular.

Sözel (DİN)				
Din K.ve A.B.				
S	D	Y	B%	
2	0	1	0	Varlıklar âlemini özelliklerine göre ayırt eder.
2	0	1	50	Melekleri özellikleri ve görevlerine göre sınıflandırır.
2	0	1	0	Nâs suresini okur, anlamını söyler.
1	0	0	0	Ahiret hayatının aşamalarını açıklar.
1	0	0	0	İslam'da hac ibadetinin önemini ayet ve hadisler ışığında yorumlar.
1	1	0	100	Hz. İsa'nın (a.s.) hayatını ana hatlarıyla tanıtır.
1	0	1	0	Dünya hayatı ile ahiret hayatı arasındaki ilişkiyi yorumlar.
1	0	1	0	Allah'ın (c.c.) adil, merhametli ve affedicisi olması ile ahiret inancı arasındaki ilişkiyi kurar.

Sözel (İNG)				
Sayısal (MAT)				
S	D	Y	B%	
3	1	0	33	Students will be able to understand short and simple texts on sports.
2	0	0	0	Students will be able to talk about other people's appearances and personalities.
1	1	0	100	Students will be able to ask questions related to the frequency of events.
1	0	1	0	Students will be able to talk about routines/daily activities by using frequency adverbs and giving explanations and
1	0	1	0	Students will be able to report on appearances and personalities of other people.
1	0	1	0	Students will be able to write simple pieces to compare people.
1	1	0	100	Students will be able to understand clear, standard speech on appearances and personalities.

Sayısal (FEN)				
Fen				
S	D	Y	B%	
1	0	0	0	Uzay teleskobunu açıklar.
2	0	0	0	Hücrenin genel özelliklerini açıklar.
1	0	0	0	Mitozun canlılar için önemini açıklar.
1	0	0	0	Geçmişten günümüze, hücrenin yapısı ile ilgili görüşleri teknolojik gelişmelerle ilişkilendirerek tartışır.
2	0	0	0	Mitozu ve genel özelliklerini açıklar.
1	0	0	0	Sitoplazma bölünmesinin bitki ve hayvan hücrelerinde nasıl gerçekleştiğini açıklar.
2	0	0	0	Galaksilerin yapısını açıklar.
2	0	1	0	Hayvan ve bitki hücrelerini, temel kısımları ve görevleri açısından karşılaştırır.
1	0	0	0	Mitozun birbirini takip eden farklı evrelerden oluştuğunu açıklar.
1	0	0	0	Hücre-doku-organ-sistem-organizma ilişkisini açıklar.
1	0	0	0	Takim yıldızı kavramını açıklar.
1	1	0	100	Teknoloji ile uzay araştırmaları arasındaki ilişkiyi açıklar.
2	0	1	0	Teleskobun gök bilimin gelişimindeki önemine yönelik çıkarımda bulunur.
1	0	0	0	Evrenin Büyük Patlama ile oluştuğunu belirtir.
1	1	0	100	Yıldızların sıcaklıklarına göre sınıflandırır.

## SINAV SONUÇ BELGESİ

İSTANBUL / BAYRAMPAŞA / PROF.MUHARREM ERGİN ORTAOKULU

Öğrenci	Numara	Sınıf
FEYZA* KALFA	717	7H

Puan Türü	Puan	Genel Ort.	Dereceler				
			Snf	Kurum	İlçe	İl	Genel
LGS	▼ 220,815	285,650	21	256	256	4138	53941
Puanı Hesaplanan:			327	327	5293	67657	
Katılımlar:			32	327	327	5313	67888

Ders	Soru	Doğru	Yanlış	Net	Başarı %	Sınıf Ort.	Kurum Ort.	Genel Ort.
Türkçe	20	4	12	0,00	0	▼ 6,05	▼ 7,25	▼ 7,25
SOSYAL BİLGİLER	10	2	5	0,33	3	▼ 3,08	▼ 4,09	▼ 3,91
Din K.ve A.B.	10	4	3	3,00	30	▼ 4,21	▼ 4,45	▼ 4,34
İngilizce	10	2	5	0,33	3	▼ 2,33	▼ 3,69	▼ 3,48
Matematik	20	2	5	0,33	2	▼ 1,16	▼ 2,50	▼ 2,77
Fen	20	6	5	4,33	22	▼ 4,47	▼ 6,64	▼ 6,85
<b>Toplam:</b>	<b>90</b>	<b>20</b>	<b>35</b>	<b>8,33</b>	<b>9</b>	<b>▼ 21,30</b>	<b>▼ 28,61</b>	<b>▼ 28,60</b>

Soru No	12345678901234567890
Sözel (TÜR)	Adbdbdaaaab DCB bd
Cevap Anh.	A ABDACABCDADCBABDCA
Sözel (TAR)	aC ab Aca
Cevap Anh.	A BBCACCCADC
Sözel (DİN)	Cdb D C cd
Cevap Anh.	A CDABDBCABC
Sözel (İNG)	aadAa aB
Cevap Anh.	A DCAABBDBCC
Sayısal (MAT)	d b d a DA a
Cevap Anh.	A ADCBBDBDBACADACDAC
Sayısal (FEN)	c Ab D c CdB cAB
Cevap Anh.	A DABADBCDCDCDCABBAAB

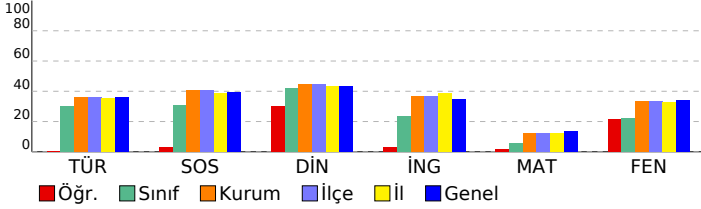

## 7. SINIF GÜÇLENDİREN KURUMSAL DENEME -2

## DERSLERE GÖRE BAŞARI ANALİZİ

Sözel (TÜR)	S	D	Y	B%
<b>Türkçe</b>				
Bağlamdan yararlanarak bilmediği kelime ve kelime gruplarının anlamını tahmin eder.	1	1	0	100
Bir işi işlem basamaklarına göre yazar.	1	0	1	0
Görsellerle ilgili soruları cevaplar.	1	0	1	0
Metinle ilgili soruları cevaplar.	1	0	1	0
Deyim ve atasözlerinin metne katkısını belirler.	1	0	1	0
Okudukları ile ilgili çıkarımlarda bulunur.	3	0	3	0
Metnin içeriğine uygun başlık/başlıklar belirler.	1	0	1	0
Metnin içeriğini yorumlar.	1	0	1	0
Metindeki söz sanatlarını tespit eder.	1	0	1	0
Metni oluşturan unsurlar arasındaki geçiş ve bağlantı ifadelerinin anlama olan katkısını değerlendirir.	1	0	0	0
Yazdıklarını düzenler.	2	1	1	50
Metinde ele alınan sorunlara farklı çözümler üretir.	2	2	0	100
Çekim eklerinin işlevlerini ayırt eder.	2	0	0	0
Grafik, tablo ve çizelgeyle sunulan bilgileri yorumlar.	1	0	1	0
Faillerin anlam özelliklerini fark eder.	1	0	0	0

Sözel (TAR)	S	D	Y	B%
<b>SOSYAL BİLGİLER</b>				
Osmanlı Devleti'nin fetih siyasetini örnekler üzerinden analiz eder.	3	0	1	0
İletişim araçlarından yararlanırken haklarını kullanır ve sorumluluklarını yerine getirir.	1	0	1	0
Osmanlı Devleti'nin siyasi güç olarak ortaya çıkış sürecini ve bu süreci etkileyen faktörleri açıklar.	3	1	1	33
Medyanın sosyal değişim ve etkileşimdeki rolünü tartışır.	1	0	1	0
Bireysel ve toplumsal ilişkilerde olumlu iletişim yollarını kullanır.	1	0	1	0
İletişimi etkileyen tutum ve davranışları analiz ederek kendi tutum ve davranışlarını sorgular.	1	1	0	100

Sözel (DİN)	S	D	Y	B%
<b>Din K.ve A.B.</b>				
Varlıklar âlemini özelliklerine göre ayırt eder.	2	1	1	50
Melekleri özellikleri ve görevlerine göre sınıflandırır.	2	2	0	100
Nâs suresini okur, anlamını söyler.	2	0	1	0
Ahiret hayatının aşamalarını açıklar.	1	0	0	0
İslam'da hac ibadetinin önemini ayet ve hadisler ışığında yorumlar.	1	1	0	100
Hz. İsa'nın (a.s.) hayatını ana hatlarıyla tanıtır.	1	0	0	0
Dünya hayatı ile ahiret hayatı arasındaki ilişkiyi yorumlar.	1	0	1	0
Allah'ın (c.c.) adil, merhametli ve affedicisi olması ile ahiret inancı arasındaki ilişkiyi kurar.	1	0	1	0

Sözel (İNG)	S	D	Y	B%
<b>İngilizce</b>				
Students will be able to understand short and simple texts on sports.	3	1	1	33
Students will be able to talk about other people's appearances and personalities.	2	0	1	0
Students will be able to ask questions related to the frequency of events.	1	0	1	0
Students will be able to talk about routines/daily activities by using frequency adverbs and giving explanations and	1	1	0	100
Students will be able to report on appearances and personalities of other people.	1	0	1	0
Students will be able to write simple pieces to compare people.	1	0	1	0
Students will be able to understand clear, standard speech on appearances and personalities.	1	0	0	0

Sayısal (MAT)	S	D	Y	B%
<b>Matematik</b>				
Tam sayılarla çarpma ve bölme işlemlerini yapar.	4	0	1	0
Devirli olan ve olmayan ondalık gösterimleri rasyonel sayı olarak ifade eder.	2	0	0	0
Tam sayıların kendileri ile tekrarlı çarpımını üslü nicelik olarak ifade eder.	4	0	2	0
Rasyonel sayıları sıralar ve karşılaştırır.	3	0	1	0
Tam sayılarla toplama ve çıkarma işlemlerini yapar, ilgili problemleri çözer.	1	0	1	0
Rasyonel sayıların ondalık gösterimle ifade eder.	2	0	0	0
Tam sayılarla işlemler yapmayı gerektiren problemleri çözer.	2	2	0	100
Rasyonel sayıları tanıtır ve sayı doğrusunda gösterir.	2	0	0	0

Sayısal (FEN)	S	D	Y	B%
<b>Fen</b>				
Uzay teleskobunu açıklar.	1	0	0	0
Hücrenin genel özelliklerini açıklar.	2	1	1	50
Mitozun canlılar için önemini açıklar.	1	0	0	0
Geçmişten günümüze, hücrenin yapısı ile ilgili görüşleri teknolojik gelişmelerle ilişkilendirerek tartışır.	1	1	0	100
Mitozu ve genel özelliklerini açıklar.	2	0	1	0
Sitoplazma bölünmesinin bitki ve hayvan hücrelerinde nasıl gerçekleştiğini açıklar.	1	0	0	0
Galaksilerin yapısını açıklar.	2	0	1	0
Hayvan ve bitki hücrelerini, temel kısımları ve görevleri açısından karşılaştırır.	2	0	0	0
Mitozun birbirini takip eden farklı evrelerden oluştuğunu açıklar.	1	0	0	0
Hücre-doku-organ-sistem-organizma ilişkisini açıklar.	1	1	0	100
Takim yıldızı kavramını açıklar.	1	0	1	0
Teknoloji ile uzay araştırmaları arasındaki ilişkiyi açıklar.	1	0	1	0
Teleskobun gök bilim gelişimindeki önemine yönelik çıkarımda bulunur.	2	2	0	100
Evrenin Büyük Patlama ile oluştuğunu belirtir.	1	0	0	0
Yıldızların sıcaklıklarına göre sınıflandırır.	1	1	0	100

SINAV SONUÇ BELGESİ							
İSTANBUL / BAYRAMPAŞA / PROF.MUHARREM ERGİN ORTAOKULU							
Öğrenci				Numara		Sınıf	
ÖMER AKİF BUĞDAYCI				390		7H	
Puan Türü	Puan	Genel Ort.	Dereceler				
			Snf	Kurum	İlçe	İl	Genel
LGS	▲ 362,948	285,650	2	38	38	781	10874
Puanı Hesaplanan:			327	327	5293	67657	
Katılımlar:			32	327	327	5313	67888

Ders	Soru	Doğru	Yanlış	Net	Başarı %	Sınıf Ort.	Kurum Ort.	Genel Ort.
Türkçe	20	15	5	13,33	67	▲ 6,05	▲ 7,25	▲ 7,25
SOSYAL BİLGİLER	10	8	2	7,33	73	▲ 3,08	▲ 4,09	▲ 3,91
Din K.ve A.B.	10	9	1	8,67	87	▲ 4,21	▲ 4,45	▲ 4,34
İngilizce	10	10	0	10,00	100	▲ 2,33	▲ 3,69	▲ 3,48
Matematik	20	4	1	3,67	18	▲ 1,16	▲ 2,50	▲ 2,77
Fen	20	14	5	12,33	62	▲ 4,47	▲ 6,64	▲ 6,85
<b>Toplam:</b>	<b>90</b>	<b>60</b>	<b>14</b>	<b>55,33</b>	<b>61</b>	<b>▲ 21,30</b>	<b>▲ 28,61</b>	<b>▲ 28,60</b>

Soru No	12345678901234567890
Sözel (TÜR)	AdDcABCDADCaCBACADcd
Cevap Anh.	B ACDBABCDADDCBACADBA
Sözel (TAR)	CDACaCcCBB
Cevap Anh.	B CDACCCACBB
Sözel (DİN)	CBACBDcADC
Cevap Anh.	B CBACBDBADC
Sözel (İNG)	CCBDBBAACD
Cevap Anh.	B CCBDBBAACD
Sayısal (MAT)	AD BBc
Cevap Anh.	B CADCADACBADBDBBBCDA
Sayısal (FEN)	BcABBACdDbdCDBCcb AD
Cevap Anh.	B BAABBACCDCDCBDBAD

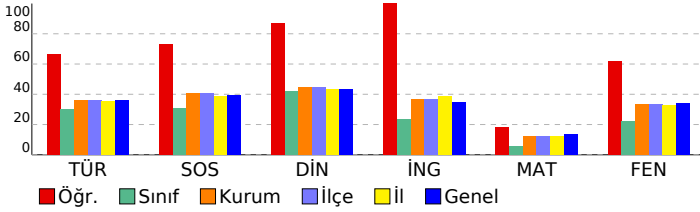

## 7. SINIF GÜÇLENDİREN KURUMSAL DENEME -2

DERSLERE GÖRE BAŞARI ANALİZİ				
Sözel (TÜR)				
Türkçe	S	D	Y	B%
Bağlamdan yararlanarak bilmediği kelime ve kelime gruplarının anlamını tahmin eder.	1	0	1	0
Bir işi işlem basamaklarına göre yazar.	1	0	1	0
Görsellerle ilgili soruları cevaplar.	1	1	0	100
Metinle ilgili soruları cevaplar.	1	1	0	100
Deyim ve atasözlerinin metne katkısını belirler.	1	1	0	100
Okudukları ile ilgili çıkarımlarda bulunur.	3	3	0	100
Metnin içeriğine uygun başlık/başlıklar belirler.	1	1	0	100
Metnin içeriğini yorumlar.	1	0	1	0
Metindeki söz sanatlarını tespit eder.	1	1	0	100
Metni oluşturan unsurlar arasındaki geçiş ve bağlantı ifadelerinin anlama olan katkısını değerlendirir.	1	1	0	100
Yazdıklarını düzenler.	2	1	1	50
Metinde ele alınan sorunlara farklı çözümler üretir.	2	2	0	100
Çekim eklerinin işlevlerini ayırt eder.	2	1	1	50
Grafik, tablo ve çizelgeyle sunulan bilgileri yorumlar.	1	1	0	100
Faillerin anlam özelliklerini fark eder.	1	1	0	100

Sözel (TAR)				
SOSYAL BİLGİLER				
S	D	Y	B%	
Osmanlı Devleti'nin fetih siyasetini örnekler üzerinden analiz eder.	3	3	0	100
İletişim araçlarından yararlanırken haklarını kullanır ve sorumluluklarını yerine getirir.	1	1	0	100
Osmanlı Devleti'nin siyasi güç olarak ortaya çıkış sürecini ve bu süreci etkileyen faktörleri açıklar.	3	2	1	67
Medyanın sosyal değişim ve etkileşimdeki rolünü tartışır.	1	1	0	100
Bireysel ve toplumsal ilişkilerde olumlu iletişim yollarını kullanır.	1	0	1	0
İletişimi etkileyen tutum ve davranışları analiz ederek kendi tutum ve davranışlarını sorgular.	1	1	0	100

Sözel (DİN)				
Din K.ve A.B.				
S	D	Y	B%	
Varlıklar âlemini özelliklerine göre ayırt eder.	2	2	0	100
Melekleri özellikleri ve görevlerine göre sınıflandırır.	2	2	0	100
Nâs suresini okur, anlamını söyler.	2	2	0	100
Ahiret hayatının aşamalarını açıklar.	1	0	1	0
İslam'da hac ibadetinin önemini ayet ve hadisler ışığında yorumlar.	1	1	0	100
Hz. İsa'nın (a.s.) hayatını ana hatlarıyla tanıtır.	1	1	0	100
Dünya hayatı ile ahiret hayatı arasındaki ilişkiyi yorumlar.	1	1	0	100
Allah'ın (c.c.) adil, merhametli ve affedicisi olması ile ahiret inancı arasındaki ilişkiyi kurar.	1	1	0	100

Sözel (İNG)				
İngilizce				
S	D	Y	B%	
Students will be able to understand short and simple texts on sports.	3	3	0	100
Students will be able to talk about other people's appearances and personalities.	2	2	0	100
Students will be able to ask questions related to the frequency of events.	1	1	0	100
Students will be able to talk about routines/daily activities by using frequency adverbs and giving explanations and	1	1	0	100
Students will be able to report on appearances and personalities of other people.	1	1	0	100
Students will be able to write simple pieces to compare people.	1	1	0	100
Students will be able to understand clear, standard speech on appearances and personalities.	1	1	0	100

Sayısal (MAT)				
Matematik				
S	D	Y	B%	
Tam sayılarla çarpma ve bölme işlemlerini yapar.	4	0	0	0
Devirli olan ve olmayan ondalık gösterimleri rasyonel sayı olarak ifade eder.	2	0	0	0
Tam sayıların kendileri ile tekrarlı çarpımını üslü nicelik olarak ifade eder.	4	2	1	50
Rasyonel sayıları sıralar ve karşılaştırır.	3	0	0	0
Tam sayılarla toplama ve çıkarma işlemlerini yapar, ilgili problemleri çözer.	1	0	0	0
Rasyonel sayıların ondalık gösterimle ifade eder.	2	0	0	0
Tam sayılarla işlemler yapmayı gerektiren problemleri çözer.	2	2	0	100
Rasyonel sayıları tanıtır ve sayı doğrusunda gösterir.	2	0	0	0

Sayısal (FEN)				
Fen				
S	D	Y	B%	
Uzay teleskobunu açıklar.	1	1	0	100
Hücrenin genel özelliklerini açıklar.	2	2	0	100
Mitozun canlılar için önemini açıklar.	1	0	0	0
Geçmişten günümüze, hücrenin yapısı ile ilgili görüşleri teknolojik gelişmelerle ilişkilendirerek tartışır.	1	0	1	0
Mitozu ve genel özelliklerini açıklar.	2	0	2	0
Sitoplazma bölünmesinin bitki ve hayvan hücrelerinde nasıl gerçekleştiğini açıklar.	1	1	0	100
Galaksilerin yapısını açıklar.	2	2	0	100
Hayvan ve bitki hücrelerini, temel kısımları ve görevleri açısından karşılaştırır.	2	1	1	50
Mitozun birbirini takip eden farklı evrelerden oluştuğunu açıklar.	1	1	0	100
Hücre-doku-organ-sistem-organizma ilişkisini açıklar.	1	1	0	100
Takim yıldızı kavramını açıklar.	1	1	0	100
Teknoloji ile uzay araştırmaları arasındaki ilişkiyi açıklar.	1	1	0	100
Teleskobun gök bilimin gelişimindeki önemine yönelik çıkarımda bulunur.	2	2	0	100
Evrenin Büyük Patlama ile oluştuğunu belirtir.	1	1	0	100
Yıldızların sıcaklıklarına göre sınıflandırır.	1	0	1	0



SINAV SONUÇ BELGESİ							
İSTANBUL / BAYRAMPAŞA / PROF.MUHARREM ERGİN ORTAOKULU							
Öğrenci				Numara		Sınıf	
ÖMER ASAF TARIM				1278		7H	
Puan Türü	Puan	Genel Ort.	Dereceler				
			Snf	Kurum	İlçe	İl	Genel
LGS	▲ 292,012	285,650	10	147	147	2259	29225
Puanı Hesaplanan:			327	327	5293	67657	
Katılımlar:			32	327	327	5313	67888

Ders	Soru	Doğru	Yanlış	Net	Başarı %	Sınıf Ort.	Kurum Ort.	Genel Ort.
Türkçe	20	12	8	9,33	47	▲ 6,05	▲ 7,25	▲ 7,25
SOSYAL BİLGİLER	10	6	4	4,67	47	▲ 3,08	▲ 4,09	▲ 3,91
Din K.ve A.B.	10	2	8	-0,67	-7	▼ 4,21	▼ 4,45	▼ 4,34
İngilizce	10	3	7	0,67	7	▼ 2,33	▼ 3,69	▼ 3,48
Matematik	20	3	17	-2,67	-13	▼ 1,16	▼ 2,50	▼ 2,77
Fen	20	16	4	14,67	73	▲ 4,47	▲ 6,64	▲ 6,85
<b>Toplam:</b>	<b>90</b>	<b>42</b>	<b>48</b>	<b>26,00</b>	<b>29</b>	<b>▲ 21,30</b>	<b>▼ 28,61</b>	<b>▼ 28,60</b>

Soru No	12345678901234567890
Sözel (TÜR)	bCDBbCaADcCbCBAAddDBd
Cevap Anh.	B ACDBABCADDCBCACADBA
Sözel (TAR)	abAdCbACBB
Cevap Anh.	B CDACCACBB
Sözel (DİN)	dBcbCdacba
Cevap Anh.	B CBACBDBADC
Sözel (İNG)	CbBbccdAac
Cevap Anh.	B CCBDBBAACD
Sayısal (MAT)	ddcadcbddAbcaDBacacd
Cevap Anh.	B CADCADACBADBDBBBCDA
Sayısal (FEN)	BAABBACdDCdAdDdBdBAD
Cevap Anh.	B BAABBACCDCDCDBDABAD

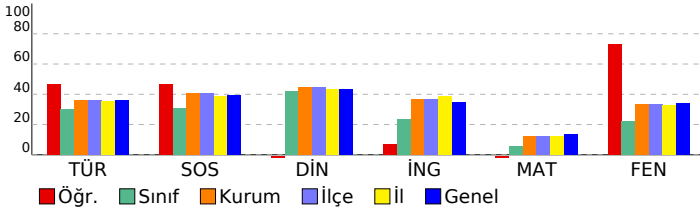

## 7. SINIF GÜÇLENDİREN KURUMSAL DENEME -2

DERSLERE GÖRE BAŞARI ANALİZİ				
<b>Sözel (TÜR)</b>				
<b>Türkçe</b>	<b>S</b>	<b>D</b>	<b>Y</b>	<b>B%</b>
Bağlamdan yararlanarak bilmediği kelime ve kelime gruplarının anlamını tahmin eder.	1	0	1	0
Bir işi işlem basamaklarına göre yazar.	1	1	0	100
Görsellerle ilgili soruları cevaplar.	1	1	0	100
Metinle ilgili soruları cevaplar.	1	0	1	0
Deyim ve atasözlerinin metne katkısını belirler.	1	0	1	0
Okudukları ile ilgili çıkarımlarda bulunur.	3	3	0	100
Metnin içeriğine uygun başlık/başlıklar belirler.	1	1	0	100
Metnin içeriğini yorumlar.	1	0	1	0
Metindeki söz sanatlarını tespit eder.	1	1	0	100
Metni oluşturan unsurlar arasındaki geçiş ve bağlantı ifadelerinin anlama olan katkısını değerlendirir.	1	1	0	100
Yazdıklarını düzenler.	2	1	1	50
Metinde ele alınan sorunlara farklı çözümler üretir.	2	1	1	50
Çekim eklerinin işlevlerini ayırt eder.	2	1	1	50
Grafik, tablo ve çizelgeyle sunulan bilgileri yorumlar.	1	1	0	100
Faillerin anlam özelliklerini fark eder.	1	0	1	0
<b>Sözel (TAR)</b>				
<b>SOSYAL BİLGİLER</b>				
<b>S</b>	<b>D</b>	<b>Y</b>	<b>B%</b>	
Osmanlı Devleti'nin fetih siyasetini örnekler üzerinden analiz eder.	3	1	2	33
İletişim araçlarından yararlanırken haklarını kullanır ve sorumluluklarını yerine getirir.	1	1	0	100
Osmanlı Devleti'nin siyasi güç olarak ortaya çıkış sürecini ve bu süreci etkileyen faktörleri açıklar.	3	2	1	67
Medyanın sosyal değişim ve etkileşimdeki rolünü tartışır.	1	0	1	0
Bireysel ve toplumsal ilişkilerde olumlu iletişim yollarını kullanır.	1	1	0	100
İletişimi etkileyen tutum ve davranışları analiz ederek kendi tutum ve davranışlarını sorgular.	1	1	0	100
<b>Sözel (DİN)</b>				
<b>Din K.ve A.B.</b>				
<b>S</b>	<b>D</b>	<b>Y</b>	<b>B%</b>	
Varlıkların değerini özelliklerine göre ayırt eder.	2	0	2	0
Melekleri özellikleri ve görevlerine göre sınıflandırır.	2	1	1	50
Nâs suresini okur, anlamını söyler.	2	0	2	0
Ahret hayatının aşamalarını açıklar.	1	0	1	0
İslam'da hac ibadetinin önemini ayet ve hadisler ışığında yorumlar.	1	0	1	0
Hz. İsa'nın (a.s.) hayatını ana hatlarıyla tanıtır.	1	0	1	0
Dünya hayatı ile ahiret hayatı arasındaki ilişkiyi yorumlar.	1	1	0	100
Allah'ın (c.c.) adil, merhametli ve affedicisi olması ile ahiret inancı arasındaki ilişkiyi kurar.	1	0	1	0
<b>Sözel (İNG)</b>				
<b>İngilizce</b>				
<b>S</b>	<b>D</b>	<b>Y</b>	<b>B%</b>	
Students will be able to understand short and simple texts on sports.	3	2	1	67
Students will be able to talk about other people's appearances and personalities.	2	0	2	0
Students will be able to ask questions related to the frequency of events.	1	1	0	100
Students will be able to talk about routines/daily activities by using frequency adverbs and giving explanations and	1	0	1	0
Students will be able to report on appearances and personalities of other people.	1	0	1	0
Students will be able to write simple pieces to compare people.	1	0	1	0
Students will be able to understand clear, standard speech on appearances and personalities.	1	0	1	0
<b>Sayısal (MAT)</b>				
<b>Matematik</b>				
<b>S</b>	<b>D</b>	<b>Y</b>	<b>B%</b>	
Tam sayılarla çarpma ve bölme işlemlerini yapar.	4	0	4	0
Devirli olan ve olmayan ondalık gösterimleri rasyonel sayı olarak ifade eder.	2	0	2	0
Tam sayıların kendileri ile tekrarlı çarpımını üslü nicelik olarak ifade eder.	4	1	3	25
Rasyonel sayıları sıralar ve karşılaştırır.	3	2	1	67
Tam sayılarla toplama ve çıkarma işlemlerini yapar, ilgili problemleri çözer.	1	0	1	0
Rasyonel sayıların ondalık gösterimle ifade eder.	2	0	2	0
Tam sayılarla işlemler yapmayı gerektiren problemleri çözer.	2	0	2	0
Rasyonel sayıları tanıtır ve sayı doğrusunda gösterir.	2	0	2	0
<b>Sayısal (FEN)</b>				
<b>Fen</b>				
<b>S</b>	<b>D</b>	<b>Y</b>	<b>B%</b>	
Uzay teleskobunu açıklar.	1	1	0	100
Hücrenin genel özelliklerini açıklar.	2	2	0	100
Mitozun canlılar için önemini açıklar.	1	1	0	100
Geçmişten günümüze, hücrenin yapısı ile ilgili görüşleri teknolojik gelişmelerle ilişkilendirerek tartışır.	1	0	1	0
Mitozu ve genel özelliklerini açıklar.	2	2	0	100
Sitoplazma bölünmesinin bitki ve hayvan hücrelerinde nasıl gerçekleştiğini açıklar.	1	1	0	100
Galaksilerin yapısını açıklar.	2	1	1	50
Hayvan ve bitki hücrelerini, temel kısımları ve görevleri açısından karşılaştırır.	2	1	1	50
Mitozun birbirini takip eden farklı evrelerden oluştuğunu açıklar.	1	0	1	0
Hücre-doku-organ-sistem-organizma ilişkisini açıklar.	1	1	0	100
Takım yıldızı kavramını açıklar.	1	1	0	100
Teknoloji ile uzay araştırmaları arasındaki ilişkiyi açıklar.	1	1	0	100
Teleskobun gök bilim gelişimindeki önemine yönelik çıkarımda bulunur.	2	0	2	0
Evrenin Büyük Patlama ile oluştuğunu belirtir.	1	1	0	100
Yıldızların sıcaklıklarına göre sınıflandırır.	1	1	0	100

SINAV SONUÇ BELGESİ							
İSTANBUL / BAYRAMPAŞA / PROF.MUHARREM ERGİN ORTAOKULU							
Öğrenci				Numara		Sınıf	
ÖMER FARUK DÖNMEZ				1088		7H	
Puan Türü	Puan	Genel Ort.	Dereceler				
			Snf	Kurum	İlçe	İl	Genel
LGS	▲ 353,108	285,650	4	50	50	934	12842
Puanı Hesaplanan:			327	327	5293	67657	
Katılımlar:			32	327	327	5313	67888

Ders	Soru	Doğru	Yanlış	Net	Başarı %	Sınıf Ort.	Kurum Ort.	Genel Ort.
Türkçe	20	14	4	12,67	63	▲ 6,05	▲ 7,25	▲ 7,25
SOSYAL BİLGİLER	10	8	2	7,33	73	▲ 3,08	▲ 4,09	▲ 3,91
Din K.ve A.B.	10	7	3	6,00	60	▲ 4,21	▲ 4,45	▲ 4,34
İngilizce	10	5	3	4,00	40	▲ 2,33	▲ 3,69	▲ 3,48
Matematik	20	8	6	6,00	30	▲ 1,16	▲ 2,50	▲ 2,77
Fen	20	13	4	11,67	58	▲ 4,47	▲ 6,64	▲ 6,85
<b>Toplam:</b>	<b>90</b>	<b>55</b>	<b>22</b>	<b>47,67</b>	<b>53</b>	<b>▲ 21,30</b>	<b>▲ 28,61</b>	<b>▲ 28,60</b>

Soru No	12345678901234567890
Sözel (TÜR)	cCDBdBCDAD DCB CdDBd
Cevap Anh.	B ACDBABCDADDCBACADBA
Sözel (TAR)	CDAbCCACBc
Cevap Anh.	B CDACCCACBB
Sözel (DİN)	CBACdDbDC
Cevap Anh.	B CBACBDBADC
Sözel (İNG)	CCBdcBc d
Cevap Anh.	B CCBDBBAACD
Sayısal (MAT)	b ADAAd cBDb BB Dc
Cevap Anh.	B CADCADACBADBDBBBBCDA
Sayısal (FEN)	BAdbBACCbc a CdDA AD
Cevap Anh.	B BAABBACCDCDCBDBAD

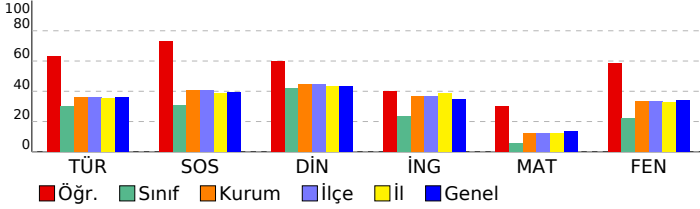

## 7. SINIF GÜÇLENDİREN KURUMSAL DENEME -2

DERSLERE GÖRE BAŞARI ANALİZİ				
Sözel (TÜR)				
Türkçe	S	D	Y	B%
Bağlamdan yararlanarak bilmediği kelime ve kelime gruplarının anlamını tahmin eder.	1	0	1	0
Bir işi işlem basamaklarına göre yazar.	1	1	0	100
Görsellerle ilgili soruları cevaplar.	1	1	0	100
Metinle ilgili soruları cevaplar.	1	0	1	0
Deyim ve atasözlerinin metne katkısını belirler.	1	1	0	100
Okudukları ile ilgili çıkarımlarda bulunur.	3	1	0	33
Metnin içeriğine uygun başlık/başlıklar belirler.	1	1	0	100
Metnin içeriğini yorumlar.	1	1	0	100
Metindeki söz sanatlarını tespit eder.	1	1	0	100
Metni oluşturan unsurlar arasındaki geçiş ve bağlantı ifadelerinin anlama olan katkısını değerlendirir.	1	1	0	100
Yazdıklarını düzenler.	2	2	0	100
Metinde ele alınan sorunlara farklı çözümler üretir.	2	2	0	100
Çekim eklerinin işlevlerini ayırt eder.	2	1	1	50
Grafik, tablo ve çizelgeyle sunulan bilgileri yorumlar.	1	1	0	100
Faillerin anlam özelliklerini fark eder.	1	0	1	0

Sözel (TAR)				
SOSYAL BİLGİLER				
S	D	Y	B%	
Osmanlı Devleti'nin fetih siyasetini örnekler üzerinden analiz eder.	3	1	2	33
İletişim araçlarından yararlanırken haklarını kullanır ve sorumluluklarını yerine getirir.	1	1	0	100
Osmanlı Devleti'nin siyasi güç olarak ortaya çıkış sürecini ve bu süreci etkileyen faktörleri açıklar.	3	3	0	100
Medyanın sosyal değişim ve etkileşimdeki rolünü tartışır.	1	1	0	100
Bireysel ve toplumsal ilişkilerde olumlu iletişim yollarını kullanır.	1	1	0	100
İletişimi etkileyen tutum ve davranışları analiz ederek kendi tutum ve davranışlarını sorgular.	1	1	0	100

Sözel (DİN)				
Din K.ve A.B.				
S	D	Y	B%	
Varlıklar âlemini özelliklerine göre ayırt eder.	2	1	1	50
Melekleri özellikleri ve görevlerine göre sınıflandırır.	2	2	0	100
Nâs suresini okur, anlamını söyler.	2	0	2	0
Ahret hayatının aşamalarını açıklar.	1	0	1	0
İslam'da hac ibadetinin önemini ayet ve hadisler ışığında yorumlar.	1	1	0	100
Hz. İsa'nın (a.s.) hayatını ana hatlarıyla tanıtır.	1	1	0	100
Dünya hayatı ile ahiret hayatı arasındaki ilişkiyi yorumlar.	1	1	0	100
Allah'ın (c.c.) adil, merhametli ve affedicisi olması ile ahiret inancı arasındaki ilişkiyi kurar.	1	1	0	100

Sözel (İNG)				
İngilizce				
S	D	Y	B%	
Students will be able to understand short and simple texts on sports.	3	2	0	67
Students will be able to talk about other people's appearances and personalities.	2	0	2	0
Students will be able to ask questions related to the frequency of events.	1	0	0	0
Students will be able to talk about routines/daily activities by using frequency adverbs and giving explanations and	1	0	1	0
Students will be able to report on appearances and personalities of other people.	1	1	0	100
Students will be able to write simple pieces to compare people.	1	1	0	100
Students will be able to understand clear, standard speech on appearances and personalities.	1	1	0	100

Sayısal (MAT)				
Matematik				
S	D	Y	B%	
Tam sayılarla çarpma ve bölme işlemlerini yapar.	4	2	2	50
Devirli olan ve olmayan ondalık gösterimleri rasyonel sayı olarak ifade eder.	2	0	0	0
Tam sayıların kendileri ile tekrarlı çarpımını üslü nicelik olarak ifade eder.	4	3	0	75
Rasyonel sayıları sıralar ve karşılaştırır.	3	0	2	0
Tam sayılarla toplama ve çıkarma işlemlerini yapar, ilgili problemleri çözer.	1	0	1	0
Rasyonel sayıların ondalık gösterimle ifade eder.	2	1	1	50
Tam sayılarla işlemler yapmayı gerektiren problemleri çözer.	2	2	0	100
Rasyonel sayıları tanıtır ve sayı doğrusunda gösterir.	2	0	0	0

Sayısal (FEN)				
Fen				
S	D	Y	B%	
Uzay teleskobunu açıklar.	1	1	0	100
Hücrenin genel özelliklerini açıklar.	2	2	0	100
Mitozun canlılar için önemini açıklar.	1	0	0	0
Geçmişten günümüze, hücrenin yapısı ile ilgili görüşleri teknolojik gelişmelerle ilişkilendirerek tartışır.	1	1	0	100
Mitozu ve genel özelliklerini açıklar.	2	2	0	100
Sitoplazma bölünmesinin bitki ve hayvan hücrelerinde nasıl gerçekleştiğini açıklar.	1	0	1	0
Galaksilerin yapısını açıklar.	2	1	1	50
Hayvan ve bitki hücrelerini, temel kısımları ve görevleri açısından karşılaştırır.	2	1	0	50
Mitozun birbirini takip eden farklı evrelerden oluştuğunu açıklar.	1	0	1	0
Hücre-doku-organ-sistem-organizma ilişkisini açıklar.	1	0	0	0
Takım yıldızı kavramını açıklar.	1	0	1	0
Teknoloji ile uzay araştırmaları arasındaki ilişkiyi açıklar.	1	1	0	100
Teleskobun gök bilim gelişimindeki önemine yönelik çıkarımda bulunur.	2	2	0	100
Evrenin Büyük Patlama ile oluştuğunu belirtir.	1	1	0	100
Yıldızların sıcaklıklarına göre sınıflandırır.	1	1	0	100

SINAV SONUÇ BELGESİ							
İSTANBUL / BAYRAMPAŞA / PROF.MUHARREM ERGİN ORTAOKULU							
Öğrenci			Numara		Sınıf		
ÖMRÜM* ÖZCAN			1013		7H		
Puan Türü	Puan	Genel Ort.	Dereceler				
			Snf	Kurum	İlçe	İl	Genel
LGS	▲ 324,585	285,650	7	101	101	1511	19630
Puanı Hesaplanan:			327	327	5293	67657	
Katılımlar:			32	327	327	5313	67888

Ders	Soru	Doğru	Yanlış	Net	Başarı %	Sınıf Ort.	Kurum Ort.	Genel Ort.
Türkçe	20	14	5	12,33	62	▲ 6,05	▲ 7,25	▲ 7,25
SOSYAL BİLGİLER	10	7	3	6,00	60	▲ 3,08	▲ 4,09	▲ 3,91
Din K.ve A.B.	10	8	1	7,67	77	▲ 4,21	▲ 4,45	▲ 4,34
İngilizce	10	9	1	8,67	87	▲ 2,33	▲ 3,69	▲ 3,48
Matematik	20	2	4	0,67	3	▼ 1,16	▼ 2,50	▼ 2,77
Fen	20	10	4	8,67	43	▲ 4,47	▲ 6,64	▲ 6,85
<b>Toplam:</b>	<b>90</b>	<b>50</b>	<b>18</b>	<b>44,00</b>	<b>49</b>	<b>▲ 21,30</b>	<b>▲ 28,61</b>	<b>▲ 28,60</b>

Soru No	12345678901234567890
Sözel (TÜR)	AcDACBCDaDacCBA Ddc
Cevap Anh.	ABDACBCDCDADCBAABDCA
Sözel (TAR)	BaadCCCADC
Cevap Anh.	BBCACCCADC
Sözel (DİN)	CDABDc BC
Cevap Anh.	CDABDBCABC
Sözel (İNG)	aCAABBDBCC
Cevap Anh.	DCAABBDBCC
Sayısal (MAT)	c Bc A a b
Cevap Anh.	ADCBBDBDABCADACDAC
Sayısal (FEN)	DAcAb C C D ABdAAa
Cevap Anh.	DABADBCDCDCCABBAAB

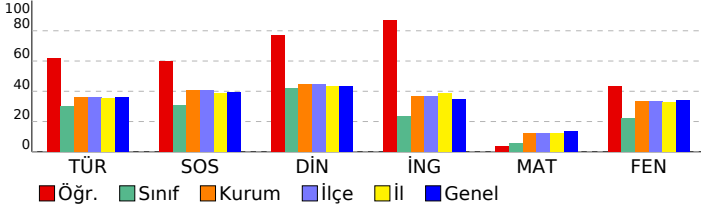

## 7. SINIF GÜÇLENDİREN KURUMSAL DENEME -2

DERSLERE GÖRE BAŞARI ANALİZİ				
Sözel (TÜR)				
Türkçe	S	D	Y	B%
Bağlamdan yararlanarak bilmediği kelime ve kelime gruplarının anlamını tahmin eder.	1	1	0	100
Bir işi işlem basamaklarına göre yazar.	1	0	1	0
Görsellerle ilgili soruları cevaplar.	1	1	0	100
Metinle ilgili soruları cevaplar.	1	1	0	100
Deyim ve atasözlerinin metne katkısını belirler.	1	1	0	100
Okudukları ile ilgili çıkarımlarda bulunur.	3	2	1	67
Metnin içeriğine uygun başlık/başlıklar belirler.	1	1	0	100
Metnin içeriğini yorumlar.	1	1	0	100
Metindeki söz sanatlarını tespit eder.	1	1	0	100
Metni oluşturan unsurlar arasındaki geçiş ve bağlantı ifadelerinin anlama olan katkısını değerlendirir.	1	1	0	100
Yazdıklarını düzenler.	2	0	2	0
Metinde ele alınan sorunlara farklı çözümler üretir.	2	2	0	100
Çekim eklerinin işlevlerini ayırt eder.	2	1	0	50
Grafik, tablo ve çizelgeyle sunulan bilgileri yorumlar.	1	1	0	100
Faillerin anlam özelliklerini fark eder.	1	0	1	0

Sözel (TAR)				
SOSYAL BİLGİLER				
S	D	Y	B%	
3	3	0	100	Osmanlı Devleti'nin fetih siyasetini örnekler üzerinden analiz eder.
1	0	1	0	İletişim araçlarından yararlanırken haklarını kullanır ve sorumluluklarını yerine getirir.
3	1	2	33	Osmanlı Devleti'nin siyasi güç olarak ortaya çıkış sürecini ve bu süreci etkileyen faktörleri açıklar.
1	1	0	100	Medyanın sosyal değişim ve etkileşimdeki rolünü tartışır.
1	1	0	100	Bireysel ve toplumsal ilişkilerde olumlu iletişim yollarını kullanır.
1	1	0	100	İletişimi etkileyen tutum ve davranışları analiz ederek kendi tutum ve davranışlarını sorgular.

Sözel (DİN)				
Din K.ve A.B.				
S	D	Y	B%	
2	2	0	100	Varlıkların değerini özelliklerine göre ayırt eder.
2	2	0	100	Melekleri özellikleri ve görevlerine göre sınıflandırır.
2	1	1	50	Nâs suresini okur, anlamını söyler.
1	1	0	100	Ahiret hayatının aşamalarını açıklar.
1	1	0	100	İslam'da hac ibadetinin önemini ayet ve hadisler ışığında yorumlar.
1	0	0	0	Hz. İsa'nın (a.s.) hayatını ana hatlarıyla tanıtır.
1	1	0	100	Dünya hayatı ile ahiret hayatı arasındaki ilişkiyi yorumlar.
1	1	0	100	Allah'ın (c.c.) adil, merhametli ve affedicisi olması ile ahiret inancı arasındaki ilişkiyi kurar.

Sözel (İNG)				
İngilizce				
S	D	Y	B%	
3	2	1	67	Students will be able to understand short and simple texts on sports.
2	2	0	100	Students will be able to talk about other people's appearances and personalities.
1	1	0	100	Students will be able to ask questions related to the frequency of events.
1	1	0	100	Students will be able to talk about routines/daily activities by using frequency adverbs and giving explanations and
1	1	0	100	Students will be able to report on appearances and personalities of other people.
1	1	0	100	Students will be able to write simple pieces to compare people.
1	1	0	100	Students will be able to understand clear, standard speech on appearances and personalities.

Sayısal (MAT)				
Matematik				
S	D	Y	B%	
4	0	2	0	Tam sayılarla çarpma ve bölme işlemlerini yapar.
2	0	1	0	Devirli olan ve olmayan ondalık gösterimleri rasyonel sayı olarak ifade eder.
4	1	1	25	Tam sayıların kendileri ile tekrarlı çarpımını üslü nicelik olarak ifade eder.
3	0	0	0	Rasyonel sayıları sıralar ve karşılaştırır.
1	0	0	0	Tam sayılarla toplama ve çıkarma işlemlerini yapar, ilgili problemleri çözer.
2	0	0	0	Rasyonel sayıların ondalık gösterimle ifade eder.
2	1	0	50	Tam sayılarla işlemler yapmayı gerektiren problemleri çözer.
2	0	0	0	Rasyonel sayıları tanıtır ve sayı doğrusunda gösterir.

Sayısal (FEN)				
Fen				
S	D	Y	B%	
1	1	0	100	Uzay teleskobunu açıklar.
2	1	0	50	Hücresinin genel özelliklerini açıklar.
1	0	1	0	Mitozun canlılar için önemini açıklar.
1	1	0	100	Geçmişten günümüze, hücrenin yapısı ile ilgili görüşleri teknolojik gelişmelerle ilişkilendirerek tartışır.
2	0	1	0	Mitozu ve genel özelliklerini açıklar.
1	0	0	0	Sitoplazma bölünmesinin bitki ve hayvan hücrelerinde nasıl gerçekleştiğini açıklar.
2	2	0	100	Galaksilerin yapısını açıklar.
2	0	0	0	Hayvan ve bitki hücrelerini, temel kısımları ve görevleri açısından karşılaştırır.
1	1	0	100	Mitozun birbirini takip eden farklı evrelerden oluştuğunu açıklar.
1	0	0	0	Hücre-doku-organ-sistem-organizma ilişkisini açıklar.
1	1	0	100	Takım yıldızı kavramını açıklar.
1	1	0	100	Teknoloji ile uzay araştırmaları arasındaki ilişkiyi açıklar.
2	1	1	50	Teleskobun gök bilim gelişimindeki önemine yönelik çıkarımda bulunur.
1	0	1	0	Evrenin Büyük Patlama ile oluştuğunu belirtir.
1	1	0	100	Yıldızların sıcaklıklarına göre sınıflandırır.

## SINAV SONUÇ BELGESİ

İSTANBUL / BAYRAMPAŞA / PROF.MUHARREM ERGİN ORTAOKULU

Öğrenci	Numara	Sınıf
RAHAF* BALALO	13780	7H

Puan Türü	Puan	Genel Ort.	Dereceler				
			Snf	Kurum	İlçe	İl	Genel
LGS	▼ 180,358	285,650	32	318	318	5134	65993
Puanı Hesaplanan:			327	327	5293	67657	
Katılımlar:			32	327	327	5313	67888

Ders	Soru	Doğru	Yanlış	Net	Başarı %	Sınıf Ort.	Kurum Ort.	Genel Ort.
Türkçe	20	4	13	-0,33	-2	▼ 6,05	▼ 7,25	▼ 7,25
SOSYAL BİLGİLER	10	2	6	0,00	0	▼ 3,08	▼ 4,09	▼ 3,91
Din K.ve A.B.	10	3	5	1,33	13	▼ 4,21	▼ 4,45	▼ 4,34
İngilizce	10	0	9	-3,00	-30	▼ 2,33	▼ 3,69	▼ 3,48
Matematik	20	4	11	0,33	2	▼ 1,16	▼ 2,50	▼ 2,77
Fen	20	2	15	-3,00	-15	▼ 4,47	▼ 6,64	▼ 6,85
<b>Toplam:</b>	<b>90</b>	<b>15</b>	<b>59</b>	<b>-4,67</b>	<b>-5</b>	<b>▼ 21,30</b>	<b>▼ 28,61</b>	<b>▼ 28,60</b>

Soru No	12345678901234567890
Sözel (TÜR)	dcaAabBbd b cCaddcb
Cevap Anh.	ABDACABCDADCBABDCA
Sözel (TAR)	cBb aCdaa
Cevap Anh.	BBACCCADC
Sözel (DİN)	aD Bcad aC
Cevap Anh.	CDABDBCABC
Sözel (İNG)	abbcad cbd
Cevap Anh.	DCAABBDBCC
Sayısal (MAT)	daCca D ca Bdb A cbd
Cevap Anh.	ADCBBDBDBACADACDAC
Sayısal (FEN)	bbcdbdbaacd dAd Aca
Cevap Anh.	DABADBCDCDCABBAAB

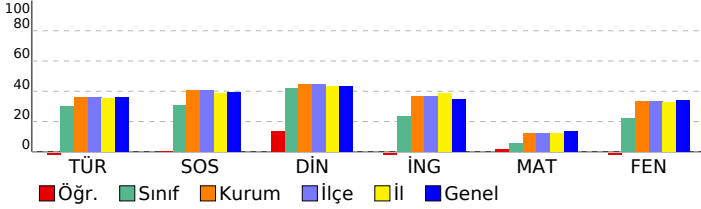

## 7. SINIF GÜÇLENDİREN KURUMSAL DENEME -2

## DERSLERE GÖRE BAŞARI ANALİZİ

Sözel (TÜR)	S	D	Y	B%
<b>Türkçe</b>				
Bağlamdan yararlanarak bilmediği kelime ve kelime gruplarının anlamını tahmin eder.	1	0	1	0
Bir işi işlem basamaklarına göre yazar.	1	0	1	0
Görsellerle ilgili soruları cevaplar.	1	0	1	0
Metinle ilgili soruları cevaplar.	1	1	0	100
Deyim ve atasözlerinin metne katkısını belirler.	1	0	1	0
Okudukları ile ilgili çıkarımlarda bulunur.	3	1	1	33
Metnin içeriğine uygun başlık/başlıklar belirler.	1	0	1	0
Metnin içeriğini yorumlar.	1	1	0	100
Metindeki söz sanatlarını tespit eder.	1	0	1	0
Metni oluşturan unsurlar arasındaki geçiş ve bağlantı ifadelerinin anlama olan katkısını değerlendirir.	1	0	0	0
Yazdıklarını düzenler.	2	0	2	0
Metinde ele alınan sorunlara farklı çözümler üretir.	2	1	1	50
Çekim eklerinin işlevlerini ayırt eder.	2	0	2	0
Grafik, tablo ve çizelgeyle sunulan bilgileri yorumlar.	1	0	1	0
Faillerin anlam özelliklerini fark eder.	1	0	0	0

Sözel (TAR)	S	D	Y	B%
<b>SOSYAL BİLGİLER</b>				
Osmanlı Devleti'nin fetih siyasetini örnekler üzerinden analiz eder.	3	1	2	33
İletişim araçlarından yararlanırken haklarını kullanır ve sorumluluklarını yerine getirir.	1	1	0	100
Osmanlı Devleti'nin siyasi güç olarak ortaya çıkış sürecini ve bu süreci etkileyen faktörleri açıklar.	3	0	2	0
Medyanın sosyal değişim ve etkileşimdeki rolünü tartışır.	1	0	0	0
Bireysel ve toplumsal ilişkilerde olumlu iletişim yollarını kullanır.	1	0	1	0
İletişimi etkileyen tutum ve davranışları analiz ederek kendi tutum ve davranışlarını sorgular.	1	0	1	0

Sözel (DİN)	S	D	Y	B%
<b>Din K.ve A.B.</b>				
Varlıklar âlemini özelliklerine göre ayırt eder.	2	0	1	0
Melekleri özellikleri ve görevlerine göre sınıflandırır.	2	1	1	50
Nâs suresini okur, anlamını söyler.	2	0	1	0
Ahiret hayatının aşamalarını açıklar.	1	1	0	100
İslam'da hac ibadetinin önemini ayet ve hadisler ışığında yorumlar.	1	1	0	0
Hz. İsa'nın (a.s.) hayatını ana hatlarıyla tanıtır.	1	0	0	0
Dünya hayatı ile ahiret hayatı arasındaki ilişkiyi yorumlar.	1	0	1	0
Allah'ın (c.c.) adil, merhametli ve affedicisi olması ile ahiret inancı arasındaki ilişkiyi kurar.	1	1	0	100

Sözel (İNG)	S	D	Y	B%
<b>İngilizce</b>				
Students will be able to understand short and simple texts on sports.	3	0	3	0
Students will be able to talk about other people's appearances and personalities.	2	0	2	0
Students will be able to ask questions related to the frequency of events.	1	0	1	0
Students will be able to talk about routines/daily activities by using frequency adverbs and giving explanations and	1	0	1	0
Students will be able to report on appearances and personalities of other people.	1	0	1	0
Students will be able to write simple pieces to compare people.	1	0	0	0
Students will be able to understand clear, standard speech on appearances and personalities.	1	0	1	0

Sayısal (MAT)	S	D	Y	B%
<b>Matematik</b>				
Tam sayılarla çarpma ve bölme işlemlerini yapar.	4	0	3	0
Devirli olan ve olmayan ondalık gösterimleri rasyonel sayı olarak ifade eder.	2	1	1	50
Tam sayıların kendileri ile tekrarlı çarpımını üslü nicelik olarak ifade eder.	4	0	3	0
Rasyonel sayıları sıralar ve karşılaştırır.	3	1	1	33
Tam sayılarla toplama ve çıkarma işlemlerini yapar, ilgili problemleri çözer.	1	1	0	100
Rasyonel sayıların ondalık gösterimle ifade eder.	2	0	2	0
Tam sayılarla işlemler yapmayı gerektiren problemleri çözer.	2	1	0	50
Rasyonel sayıları tanıtır ve sayı doğrusunda gösterir.	2	0	1	0

Sayısal (FEN)	S	D	Y	B%
<b>Fen</b>				
Uzay teleskobunu açıklar.	1	0	1	0
Hücrenin genel özelliklerini açıklar.	2	0	2	0
Mitozun canlılar için önemini açıklar.	1	0	1	0
Geçmişten günümüze, hücrenin yapısı ile ilgili görüşleri teknolojik gelişmelerle ilişkilendirerek tartışır.	1	0	1	0
Mitozu ve genel özelliklerini açıklar.	2	0	2	0
Sitoplazma bölünmesinin bitki ve hayvan hücrelerinde nasıl gerçekleştiğini açıklar.	1	0	1	0
Galaksilerin yapısını açıklar.	2	1	1	50
Hayvan ve bitki hücrelerini, temel kısımları ve görevleri açısından karşılaştırır.	2	0	1	0
Mitozun birbirini takip eden farklı evrelerden oluştuğunu açıklar.	1	0	1	0
Hücre-doku-organ-sistem-organizma ilişkisini açıklar.	1	0	1	0
Takım yıldızı kavramını açıklar.	1	0	0	0
Teknoloji ile uzay araştırmaları arasındaki ilişkiyi açıklar.	1	1	0	100
Teleskobun gök bilimindeki önemine yönelik çıkarımda bulunur.	2	0	2	0
Evrenin Büyük Patlama ile oluştuğunu belirtir.	1	0	0	0
Yıldızların sıcaklıklarına göre sınıflandırır.	1	0	1	0

SINAV SONUÇ BELGESİ							
İSTANBUL / BAYRAMPAŞA / PROF.MUHARREM ERGİN ORTAOKULU							
Öğrenci			Numara	Sınıf			
RIDVAN MUHAMMED			1388	7H			
Puan Türü	Puan	Genel Ort.	Dereceler				
			Snf	Kurum	İlçe	İl	Genel
LGS	▼ 208,434	285,650	28	288	288	4503	58473
Puani Hesaplanan:			327	327	5293	67657	
Katılımlar:			32	327	327	5313	67888

Ders	Soru	Doğru	Yanlış	Net	Başarı %	Sınıf Ort.	Kurum Ort.	Genel Ort.
Türkçe	20	7	13	2,67	13	▼ 6,05	▼ 7,25	▼ 7,25
SOSYAL BİLGİLER	10	2	7	-0,33	-3	▼ 3,08	▼ 4,09	▼ 3,91
Din K.ve A.B.	10	3	7	0,67	7	▼ 4,21	▼ 4,45	▼ 4,34
İngilizce	10	6	4	4,67	47	▲ 2,33	▲ 3,69	▲ 3,48
Matematik	20	4	16	-1,33	-7	▼ 1,16	▼ 2,50	▼ 2,77
Fen	20	5	15	0,00	0	▼ 4,47	▼ 6,64	▼ 6,85
<b>Toplam:</b>	<b>90</b>	<b>27</b>	<b>62</b>	<b>6,33</b>	<b>7</b>	<b>▼ 21,30</b>	<b>▼ 28,61</b>	<b>▼ 28,60</b>

Soru No	12345678901234567890
Sözel (TÜR)	bBDcaAcdbdbdcABDCb
Cevap Anh.	ABDACABDCDADCBABDCA
Sözel (TAR)	adbACbabc
Cevap Anh.	BBCACCCADC
Sözel (DİN)	aDAabcbaC
Cevap Anh.	CDABDBCABC
Sözel (İNG)	DaAcdaDBCC
Cevap Anh.	DCAABBDBCC
Sayısal (MAT)	AbddadbccAabAbcabbC
Cevap Anh.	ADCBBBDBDABCADACDAC
Sayısal (FEN)	aAaccabDdabcCaAaBbda
Cevap Anh.	DABADBCDCDCACBBAAB

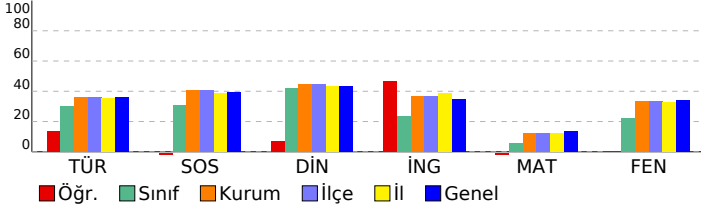

## 7. SINIF GÜÇLENDİREN KURUMSAL DENEME -2

DERSLERE GÖRE BAŞARI ANALİZİ				
Sözel (TÜR)				
Türkçe	S	D	Y	B%
Bağlamdan yararlanarak bilmediği kelime ve kelime gruplarının anlamını tahmin eder.	1	0	1	0
Bir işi işlem basamaklarına göre yazar.	1	1	0	100
Görsellerle ilgili soruları cevaplar.	1	1	0	100
Metinle ilgili soruları cevaplar.	1	0	1	0
Deyim ve atasözlerinin metne katkısını belirler.	1	0	1	0
Okudukları ile ilgili çıkarımlarda bulunur.	3	1	2	33
Metnin içeriğine uygun başlık/başlıklar belirler.	1	0	1	0
Metnin içeriğini yorumlar.	1	0	1	0
Metindeki söz sanatlarını tespit eder.	1	0	1	0
Metni oluşturan unsurlar arasındaki geçiş ve bağlantı ifadelerinin anlama olan katkısını değerlendirir.	1	0	1	0
Yazdıklarını düzenler.	2	1	1	50
Metinde ele alınan sorunlara farklı çözümler üretir.	2	0	2	0
Çekim eklerinin işlevlerini ayırır eder.	2	2	0	100
Grafik, tablo ve çizelgeyle sunulan bilgileri yorumlar.	1	1	0	100
Faillerin anlam özelliklerini fark eder.	1	0	1	0

Sözel (TAR)				
SOSYAL BİLGİLER				
S	D	Y	B%	
Osmanlı Devleti'nin fetih siyasetini örnekler üzerinden analiz eder.	3	0	3	0
İletişim araçlarından yararlanırken haklarını kullanır ve sorumluluklarını yerine getirir.	1	0	1	0
Osmanlı Devleti'nin siyasi güç olarak ortaya çıkış sürecini ve bu süreci etkileyen faktörleri açıklar.	3	1	1	33
Medyanın sosyal değişim ve etkileşimdeki rolünü tartışır.	1	1	0	100
Bireysel ve toplumsal ilişkilerde olumlu iletişim yollarını kullanır.	1	0	1	0
İletişimi etkileyen tutum ve davranışları analiz ederek kendi tutum ve davranışlarını sorgular.	1	0	1	0

Sözel (DİN)				
Din K.ve A.B.				
S	D	Y	B%	
Varlıklar âlemini özelliklerine göre ayırır eder.	2	1	1	50
Melekleri özellikleri ve görevlerine göre sınıflandırır.	2	1	1	50
Nâs suresini okur, anlamını söyler.	2	1	1	50
Ahret hayatının aşamalarını açıklar.	1	0	1	0
İslam'da hac ibadetinin önemini ayet ve hadisler ışığında yorumlar.	1	0	1	0
Hz. İsa'nın (a.s.) hayatını ana hatlarıyla tanıtır.	1	0	1	0
Dünya hayatı ile ahiret hayatı arasındaki ilişkiyi yorumlar.	1	0	1	0
Allah'ın (c.c.) adil, merhametli ve affedicisi olması ile ahiret inancı arasındaki ilişkiyi kurar.	1	1	0	100

Sözel (İNG)				
İngilizce				
S	D	Y	B%	
Students will be able to understand short and simple texts on sports.	3	3	0	100
Students will be able to talk about other people's appearances and personalities.	2	0	2	0
Students will be able to ask questions related to the frequency of events.	1	1	0	100
Students will be able to talk about routines/daily activities by using frequency adverbs and giving explanations and	1	0	1	0
Students will be able to report on appearances and personalities of other people.	1	0	1	0
Students will be able to write simple pieces to compare people.	1	1	0	100
Students will be able to understand clear, standard speech on appearances and personalities.	1	1	0	100

Sayısal (MAT)				
Matematik				
S	D	Y	B%	
Tam sayılarla çarpma ve bölme işlemlerini yapar.	4	2	2	50
Devirli olan ve olmayan ondalık gösterimleri rasyonel sayı olarak ifade eder.	2	0	2	0
Tam sayıların kendileri ile tekrarlı çarpımını üslü nicelik olarak ifade eder.	4	0	4	0
Rasyonel sayıları sıralar ve karşılaştırır.	3	1	2	33
Tam sayılarla toplama ve çıkarma işlemlerini yapar, ilgili problemleri çözer.	1	0	1	0
Rasyonel sayıların ondalık gösterimle ifade eder.	2	1	1	50
Tam sayılarla işlemler yapmayı gerektiren problemleri çözer.	2	0	2	0
Rasyonel sayıları tanıtır ve sayı doğrusunda gösterir.	2	0	2	0

Sayısal (FEN)				
Fen				
S	D	Y	B%	
Uzay teleskobunu açıklar.	1	0	1	0
Hücrenin genel özelliklerini açıklar.	2	1	1	50
Mitozun canlılar için önemini açıklar.	1	0	1	0
Geçmişten günümüze, hücrenin yapısı ile ilgili görüşleri teknolojik gelişmelerle ilişkilendirerek tartışır.	1	0	1	0
Mitozu ve genel özelliklerini açıklar.	2	0	2	0
Sitoplazma bölünmesinin bitki ve hayvan hücrelerinde nasıl gerçekleştiğini açıklar.	1	0	1	0
Galaksilerin yapısını açıklar.	2	0	2	0
Hayvan ve bitki hücrelerini, temel kısımları ve görevleri açısından karşılaştırır.	2	2	0	100
Mitozun birbirini takip eden farklı evrelerden oluştuğunu açıklar.	1	1	0	0
Hücre-doku-organ-sistem-organizma ilişkisini açıklar.	1	0	1	0
Takım yıldızı kavramını açıklar.	1	0	1	0
Teknoloji ile uzay araştırmaları arasındaki ilişkiyi açıklar.	1	1	0	100
Teleskobun gök bilim gelişimindeki önemine yönelik çıkarımda bulunur.	2	0	2	0
Evrenin Büyük Patlama ile oluştuğunu belirtir.	1	1	0	100
Yıldızların sıcaklıklarına göre sınıflandırır.	1	0	1	0

# SINAV SONUÇ BELGESİ

İSTANBUL / BAYRAMPAŞA / PROF.MUHARREM ERGİN ORTAOKULU

Öğrenci	Numara	Sınıf
SELİM* ÖRÜN	1642	7H

Puan Türü	Puan	Genel Ort.	Dereceler				
			Snf	Kurum	İlçe	İl	Genel
LGS	▼ 207,668	285,650	29	291	291	4522	58744
Puanı Hesaplanan:			327	327	5293	67657	
Katılımlar:			32	327	327	5313	67888

Ders	Soru	Doğru	Yanlış	Net	Başarı %	Sınıf Ort.	Kurum Ort.	Genel Ort.
Türkçe	20	5	7	2,67	13	▼ 6,05	▼ 7,25	▼ 7,25
SOSYAL BİLGİLER	10	1	3	0,00	0	▼ 3,08	▼ 4,09	▼ 3,91
Din K.ve A.B.	10	7	3	6,00	60	▲ 4,21	▲ 4,45	▲ 4,34
İngilizce	10	1	1	0,67	7	▼ 2,33	▼ 3,69	▼ 3,48
Matematik	20	1	5	-0,67	-3	▼ 1,16	▼ 2,50	▼ 2,77
Fen	20	2	12	-2,00	-10	▼ 4,47	▼ 6,64	▼ 6,85
<b>Toplam:</b>	<b>90</b>	<b>17</b>	<b>31</b>	<b>6,67</b>	<b>7</b>	<b>▼ 21,30</b>	<b>▼ 28,61</b>	<b>▼ 28,60</b>

Soru No	1 2 3 4 5 6 7 8 9 0 1 2 3 4 5 6 7 8 9 0
Sözel (TÜR)	d d a a b C d d B D a A
Cevap Anh.	A B D A C A B C D C D A D C B A B D C A
Sözel (TAR)	a a Da
Cevap Anh.	A B B C A C C C A D C
Sözel (DİN)	b c A c D B C A B C
Cevap Anh.	A C D A B D B C A B C
Sözel (İNG)	a B
Cevap Anh.	A D C A A B B D B C C
Sayısal (MAT)	d b c a A b
Cevap Anh.	A D C B B D D B D A B C A D A C D A C
Sayısal (FEN)	b b d b b a d c d D b a a A
Cevap Anh.	A D A B A D B C D C D C C A B B A A B

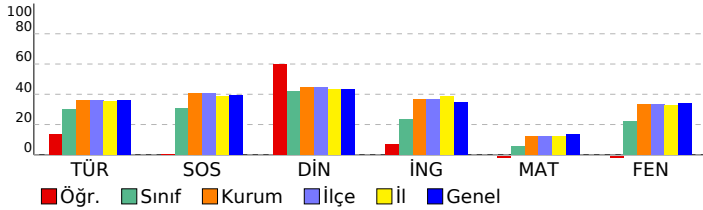

## 7. SINIF GÜÇLENDİREN KURUMSAL DENEME -2

### DERSLERE GÖRE BAŞARI ANALİZİ

Sözel (TÜR)	S	D	Y	B%
<b>Türkçe</b>				
Bağlamdan yararlanarak bilmediği kelime ve kelime gruplarının anlamını tahmin eder.	1	0	1	0
Bir işi işlem basamaklarına göre yazar.	1	0	1	0
Görsellerle ilgili soruları cevaplar.	1	0	1	0
Metinle ilgili soruları cevaplar.	1	1	0	100
Deyim ve atasözlerinin metne katkısını belirler.	1	0	0	0
Okudukları ile ilgili çıkarımlarda bulunur.	3	0	0	0
Metnin içeriğine uygun başlık/başlıklar belirler.	1	0	1	0
Metnin içeriğini yorumlar.	1	0	0	0
Metindeki söz sanatlarını tespit eder.	1	0	0	0
Metni oluşturan unsurlar arasındaki geçiş ve bağlantı ifadelerinin anlama olan katkısını değerlendirir.	1	0	0	0
Yazdıklarını düzenler.	2	0	1	0
Metinde ele alınan sorunlara farklı çözümler üretir.	2	1	1	50
Çekim eklerinin işlevlerini ayırt eder.	2	1	1	50
Grafik, tablo ve çizelgeyle sunulan bilgileri yorumlar.	1	1	0	100
Faillerin anlam özelliklerini fark eder.	1	1	0	100

Sözel (TAR)	S	D	Y	B%
<b>SOSYAL BİLGİLER</b>				
Osmanlı Devleti'nin fetih siyasetini örnekler üzerinden analiz eder.	3	1	1	33
İletişim araçlarından yararlanırken haklarını kullanır ve sorumluluklarını yerine getirir.	1	0	1	0
Osmanlı Devleti'nin siyasi güç olarak ortaya çıkış sürecini ve bu süreci etkileyen faktörleri açıklar.	3	0	1	0
Medyanın sosyal değişim ve etkileşimdeki rolünü tartışır.	1	0	0	0
Bireysel ve toplumsal ilişkilerde olumlu iletişim yollarını kullanır.	1	0	0	0
İletişimi etkileyen tutum ve davranışları analiz ederek kendi tutum ve davranışlarını sorgular.	1	0	0	0

Sözel (DİN)	S	D	Y	B%
<b>Din K.ve A.B.</b>				
Varlıklar âlemini özelliklerine göre ayırt eder.	2	1	1	50
Melekleri özellikleri ve görevlerine göre sınıflandırır.	2	1	1	50
Nâs suresini okur, anlamını söyler.	2	2	0	100
Ahiret hayatının aşamalarını açıklar.	1	0	1	0
İslam'da hac ibadetinin önemini ayet ve hadisler ışığında yorumlar.	1	1	0	100
Hz. İsa'nın (a.s.) hayatını ana hatlarıyla tanıtır.	1	1	0	100
Dünya hayatı ile ahiret hayatı arasındaki ilişkiyi yorumlar.	1	1	0	100
Allah'ın (c.c.) adil, merhametli ve affedicisi olması ile ahiret inancı arasındaki ilişkiyi kurar.	1	1	0	100

Sözel (İNG)	S	D	Y	B%
<b>İngilizce</b>				
Students will be able to understand short and simple texts on sports.	3	1	1	33
Students will be able to talk about other people's appearances and personalities.	2	0	0	0
Students will be able to ask questions related to the frequency of events.	1	0	0	0
Students will be able to talk about routines/daily activities by using frequency adverbs and giving explanations and	1	0	0	0
Students will be able to report on appearances and personalities of other people.	1	0	0	0
Students will be able to write simple pieces to compare people.	1	0	0	0
Students will be able to understand clear, standard speech on appearances and personalities.	1	0	0	0

Sayısal (MAT)	S	D	Y	B%
<b>Matematik</b>				
Tam sayılarla çarpma ve bölme işlemlerini yapar.	4	0	2	0
Devirli olan ve olmayan ondalık gösterimleri rasyonel sayı olarak ifade eder.	2	0	0	0
Tam sayıların kendileri ile tekrarlı çarpımını üslü nicelik olarak ifade eder.	4	0	1	0
Rasyonel sayıları sıralar ve karşılaştırır.	3	0	1	0
Tam sayılarla toplama ve çıkarma işlemlerini yapar, ilgili problemleri çözer.	1	0	1	0
Rasyonel sayıların ondalık gösterimle ifade eder.	2	0	0	0
Tam sayılarla işlemler yapmayı gerektiren problemleri çözer.	2	1	0	50
Rasyonel sayıları tanıtır ve sayı doğrusunda gösterir.	2	0	0	0

Sayısal (FEN)	S	D	Y	B%
<b>Fen</b>				
Uzay teleskobunu açıklar.	1	0	1	0
Hücrenin genel özelliklerini açıklar.	2	0	1	0
Mitozun canlılar için önemini açıklar.	1	0	1	0
Geçmişten günümüze, hücrenin yapısı ile ilgili görüşleri teknolojik gelişmelerle ilişkilendirerek tartışır.	1	0	1	0
Mitozu ve genel özelliklerini açıklar.	2	0	2	0
Sitoplazma bölünmesinin bitki ve hayvan hücrelerinde nasıl gerçekleştiğini açıklar.	1	0	1	0
Galaksilerin yapısını açıklar.	2	0	1	0
Hayvan ve bitki hücrelerini, temel kısımları ve görevleri açısından karşılaştırır.	2	0	1	0
Mitozun birbirini takip eden farklı evrelerden oluştuğunu açıklar.	1	0	1	0
Hücre-doku-organ-sistem-organizma ilişkisini açıklar.	1	1	0	100
Takim yıldızı kavramını açıklar.	1	0	1	0
Teknoloji ile uzay araştırmaları arasındaki ilişkiyi açıklar.	1	0	0	0
Teleskobun gök bilimin gelişimindeki önemine yönelik çıkarımda bulunur.	2	0	0	0
Evrenin Büyük Patlama ile oluştuğunu belirtir.	1	0	1	0
Yıldızların sıcaklıklarına göre sınıflandırır.	1	1	0	100

# SINAV SONUÇ BELGESİ

İSTANBUL / BAYRAMPAŞA / PROF.MUHARREM ERGİN ORTAOKULU

Öğrenci	Numara	Sınıf
SÜLEYMAN E MİR ÇEVİK	436	7H

Puan Türü	Puan	Genel Ort.	Dereceler				
			Snf	Kurum	İlçe	İl	Genel
LGS	▼ 267,225	285,650	12	188	188	2920	37221
Puanı Hesaplanan:			327	327	5293	67657	
Katılımlar:			32	327	327	5313	67888

Ders	Soru	Doğru	Yanlış	Net	Başarı %	Sınıf Ort.	Kurum Ort.	Genel Ort.
Türkçe	20	7	11	3,33	17	▼ 6,05	▼ 7,25	▼ 7,25
SOSYAL BİLGİLER	10	8	2	7,33	73	▲ 3,08	▲ 4,09	▲ 3,91
Din K.ve A.B.	10	7	3	6,00	60	▲ 4,21	▲ 4,45	▲ 4,34
İngilizce	10	1	3	0,00	0	▼ 2,33	▼ 3,69	▼ 3,48
Fen	20	11	8	8,33	42	▲ 4,47	▲ 6,64	▲ 6,85
<b>Toplam:</b>	<b>90</b>	<b>34</b>	<b>27</b>	<b>25,00</b>	<b>28</b>	<b>▲ 21,30</b>	<b>▼ 28,61</b>	<b>▼ 28,60</b>

Soru No	12345678901234567890
Sözel (TÜR)	AaDab dbAdB acACbDcb
Cevap Anh.	B ACDBABCDADCCBACADBA
Sözel (TAR)	CDAbbcACBB
Cevap Anh.	B CDACCCACBB
Sözel (DİN)	CBbCBDbDC
Cevap Anh.	B CBACBDBADC
Sözel (İNG)	d dCa
Cevap Anh.	B CCBDBBAACD
Sayısal (FEN)	aAdBBdCdBCD DCgabBAD
Cevap Anh.	B BAABBACCCDCDCBDABAD

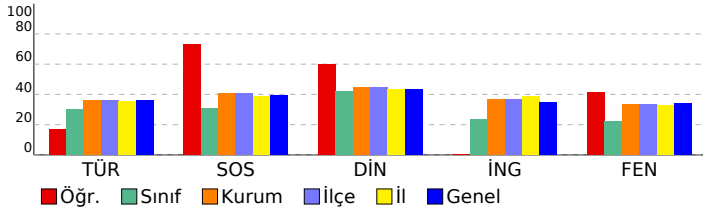

## 7. SINIF GÜÇLENDİREN KURUMSAL DENEME -2

### DERSLERE GÖRE BAŞARI ANALİZİ

Sözel (TÜR)	S	D	Y	B%
<b>Türkçe</b>				
Bağlamdan yararlanarak bilmediği kelime ve kelime gruplarının anlamını tahmin eder.	1	0	1	0
Bir işi işlem basamaklarına göre yazar.	1	0	1	0
Görsellerle ilgili soruları cevaplar.	1	1	0	100
Metinle ilgili soruları cevaplar.	1	0	1	0
Deyim ve atasözlerinin metne katkısını belirler.	1	1	0	100
Okudukları ile ilgili çıkarımlarda bulunur.	3	1	2	33
Metnin içeriğine uygun başlık/başlıklar belirler.	1	0	1	0
Metnin içeriğini yorumlar.	1	0	0	0
Metindeki söz sanatlarını tespit eder.	1	1	0	100
Metni oluşturan unsurlar arasındaki geçiş ve bağlantı ifadelerinin anlama olan katkısını değerlendirir.	1	1	0	100
Yazdıklarını düzenler.	2	0	2	0
Metinde ele alınan sorunlara farklı çözümler üretir.	2	0	1	0
Çekim eklerinin işlevlerini ayırt eder.	2	0	2	0
Grafik, tablo ve çizelgeyle sunulan bilgileri yorumlar.	1	1	0	100
Faillerin anlam özelliklerini fark eder.	1	1	0	100

Sözel (TAR)	S	D	Y	B%
<b>SOSYAL BİLGİLER</b>				
Osmanlı Devleti'nin fetih siyasetini örnekler üzerinden analiz eder.	3	2	1	67
İletişim araçlarından yararlanırken haklarını kullanır ve sorumluluklarını yerine getirir.	1	1	0	100
Osmanlı Devleti'nin siyasi güç olarak ortaya çıkış sürecini ve bu süreci etkileyen faktörleri açıklar.	3	3	0	100
Medyanın sosyal değişim ve etkileşimdeki rolünü tartışır.	1	1	0	100
Bireysel ve toplumsal ilişkilerde olumlu iletişim yollarını kullanır.	1	0	1	0
İletişimi etkileyen tutum ve davranışları analiz ederek kendi tutum ve davranışlarını sorgular.	1	1	0	100

Sözel (DİN)	S	D	Y	B%
<b>Din K.ve A.B.</b>				
Varlıklar âlemini özelliklerine göre ayırt eder.	2	1	1	50
Melekleri özellikleri ve görevlerine göre sınıflandırır.	2	2	0	100
Nâs suresini okur, anlamını söyler.	2	1	1	50
Ahret hayatının aşamalarını açıklar.	1	0	1	0
İslam'da hac ibadetinin önemini ayet ve hadisler ışığında yorumlar.	1	1	0	100
Hz. İsa'nın (a.s.) hayatını ana hatlarıyla tanıtır.	1	0	1	0
Dünya hayatı ile ahiret arasındaki ilişkiyi yorumlar.	1	1	0	100
Allah'ın (c.c.) adil, merhametli ve affedicisi olması ile ahiret inancı arasındaki ilişkiyi kurar.	1	1	0	100

Sözel (İNG)	S	D	Y	B%
<b>İngilizce</b>				
Students will be able to understand short and simple texts on sports.	3	0	2	0
Students will be able to talk about other people's appearances and personalities.	2	1	0	50
Students will be able to ask questions related to the frequency of events.	2	0	1	0
Students will be able to talk about routines/daily activities by using frequency adverbs and giving explanations and	1	0	0	0
Students will be able to report on appearances and personalities of other people.	1	0	0	0
Students will be able to write simple pieces to compare people.	1	0	0	0
Students will be able to understand clear, standard speech on appearances and personalities.	1	0	0	0

Sayısal (MAT)	S	D	Y	B%
<b>Matematik</b>				
Tam sayılarla çarpma ve bölme işlemlerini yapar.	4	0	0	0
Devirli olan ve olmayan ondalık gösterimleri rasyonel sayı olarak ifade eder.	2	0	0	0
Tam sayıların kendileri ile tekrarlı çarpımını üslü nicelik olarak ifade eder.	4	0	0	0
Rasyonel sayıları sıralar ve karşılaştırır.	3	0	0	0
Tam sayılarla toplama ve çıkarma işlemlerini yapar, ilgili problemleri çözer.	1	0	0	0
Rasyonel sayıların ondalık gösterimle ifade eder.	2	0	0	0
Tam sayılarla işlemler yapmayı gerektiren problemleri çözer.	2	0	0	0
Rasyonel sayıları tanıtır ve sayı doğrusunda gösterir.	2	0	0	0

Sayısal (FEN)	S	D	Y	B%
<b>Fen</b>				
Uzay teleskobunu açıklar.	1	1	0	100
Hücrenin genel özelliklerini açıklar.	2	2	0	100
Mitozun canlılar için önemini açıklar.	1	1	0	100
Geçmişten günümüze, hücrenin yapısı ile ilgili görüşleri teknolojik gelişmelerle ilişkilendirerek tartışır.	1	0	1	0
Mitozu ve genel özelliklerini açıklar.	2	1	1	50
Sitoplazma bölünmesinin bitki ve hayvan hücrelerinde nasıl gerçekleştiğini açıklar.	1	0	1	0
Galaksilerin yapısını açıklar.	2	1	1	50
Hayvan ve bitki hücrelerini, temel kısımları ve görevleri açısından karşılaştırır.	2	1	1	50
Mitozun birbirini takip eden farklı evrelerden oluştuğunu açıklar.	1	0	0	0
Hücre-doku-organ-sistem-organizma ilişkisini açıklar.	1	1	0	100
Takim yıldızı kavramını açıklar.	1	0	1	0
Teknoloji ile uzay araştırmaları arasındaki ilişkiyi açıklar.	1	0	1	0
Teleskobun gök bilim gelişimindeki önemine yönelik çıkarımda bulunur.	2	1	1	50
Evrenin Büyük Patlama ile oluştuğunu belirtir.	1	1	0	100
Yıldızların sıcaklıklarına göre sınıflandırır.	1	1	0	100

SINAV SONUÇ BELGESİ							
İSTANBUL / BAYRAMPAŞA / PROF.MUHARREM ERGİN ORTAOKULU							
Öğrenci			Numara	Sınıf			
SÜMEYRA U UOÇAK			1670	7H			
Puan Türü	Puan	Genel Ort.	Dereceler				
			Snf	Kurum	İlçe	İl	Genel
LGS	▼ 218,123	285,650	25	263	263	4212	54872
Puani Hesaplanan:			327	327	5293	67657	
Katılımlar:			32	327	327	5313	67888

Ders	Soru	Doğru	Yanlış	Net	Başarı %	Sınıf Ort.	Kurum Ort.	Genel Ort.
Türkçe	20	9	11	5,33	27	▼ 6,05	▼ 7,25	▼ 7,25
SOSYAL BİLGİLER	10	3	6	1,00	10	▼ 3,08	▼ 4,09	▼ 3,91
Din K.ve A.B.	10	5	5	3,33	33	▼ 4,21	▼ 4,45	▼ 4,34
İngilizce	10	4	6	2,00	20	▼ 2,33	▼ 3,69	▼ 3,48
Matematik	20	6	14	1,33	7	▲ 1,16	▼ 2,50	▼ 2,77
Fen	20	2	18	-4,00	-20	▼ 4,47	▼ 6,64	▼ 6,85
<b>Toplam:</b>	<b>90</b>	<b>29</b>	<b>60</b>	<b>9,00</b>	<b>10</b>	<b>▼ 21,30</b>	<b>▼ 28,61</b>	<b>▼ 28,60</b>

Soru No	12345678901234567890
Sözel (TÜR)	AaDdaABdcCdbCcdAcDdd
Cevap Anh.	ABDACABCDCDADCABBDCA
Sözel (TAR)	cadAcbbd C
Cevap Anh.	BBACCCADC
Sözel (DİN)	CDAcbaCcBb
Cevap Anh.	CDABBCABC
Sözel (İNG)	caAABacBdb
Cevap Anh.	DCAABBDBCC
Sayısal (MAT)	AabadcDbacAcbbDbaDcC
Cevap Anh.	ADCBBBDBDACADACDAC
Sayısal (FEN)	bdacbabcdcdbaCdaBcda
Cevap Anh.	DABADBCDCDCACBBAAB

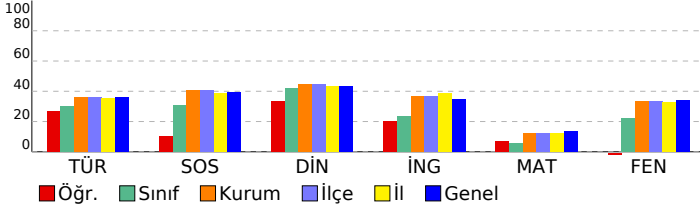

## 7. SINIF GÜÇLENDİREN KURUMSAL DENEME -2

DERSLERE GÖRE BAŞARI ANALİZİ				
Sözel (TÜR)				
Türkçe	S	D	Y	B%
Bağlamdan yararlanarak bilmediği kelime ve kelime gruplarının anlamını tahmin eder.	1	1	0	100
Bir işi işlem basamaklarına göre yazar.	1	0	1	0
Görsellerle ilgili soruları cevaplar.	1	1	0	100
Metinle ilgili soruları cevaplar.	1	0	1	0
Deyim ve atasözlerinin metne katkısını belirler.	1	0	1	0
Okudukları ile ilgili çıkarımlarda bulunur.	3	3	0	100
Metnin içeriğine uygun başlık/başlıklar belirler.	1	0	1	0
Metnin içeriğini yorumlar.	1	0	1	0
Metindeki söz sanatlarını tespit eder.	1	1	0	100
Metni oluşturan unsurlar arasındaki geçiş ve bağlantı ifadelerinin anlama olan katkısını değerlendirir.	1	0	1	0
Yazdıklarını düzenler.	2	0	2	0
Metinde ele alınan sorunlara farklı çözümler üretir.	2	1	1	50
Çekim eklerinin işlevlerini ayırt eder.	2	1	1	50
Grafik, tablo ve çizelgeyle sunulan bilgileri yorumlar.	1	1	0	100
Faillerin anlam özelliklerini fark eder.	1	0	1	0

Sözel (TAR)				
SOSYAL BİLGİLER				
S	D	Y	B%	
Osmanlı Devleti'nin fetih siyasetini örnekler üzerinden analiz eder.	3	0	2	0
İletişim araçlarından yararlanırken haklarını kullanır ve sorumluluklarını yerine getirir.	1	0	1	0
Osmanlı Devleti'nin siyasi güç olarak ortaya çıkış sürecini ve bu süreci etkileyen faktörleri açıklar.	3	2	1	67
Medyanın sosyal değişim ve etkileşimdeki rolünü tartışır.	1	1	0	100
Bireysel ve toplumsal ilişkilerde olumlu iletişim yollarını kullanır.	1	0	1	0
İletişimi etkileyen tutum ve davranışları analiz ederek kendi tutum ve davranışlarını sorgular.	1	0	1	0

Sözel (DİN)				
Din K.ve A.B.				
S	D	Y	B%	
Varlıklar âlemini özelliklerine göre ayırt eder.	2	2	0	100
Melekleri özellikleri ve görevlerine göre sınıflandırır.	2	1	1	50
Nâs suresini okur, anlamını söyler.	2	1	1	50
Ahiret hayatının aşamalarını açıklar.	1	0	1	0
İslam'da hac ibadetinin önemini ayet ve hadisler ışığında yorumlar.	1	1	0	100
Hz. İsa'nın (a.s.) hayatını ana hatlarıyla tanıtır.	1	0	1	0
Dünya hayatı ile ahiret hayatı arasındaki ilişkiyi yorumlar.	1	1	0	100
Allah'ın (c.c.) adil, merhametli ve affedicisi olması ile ahiret inancı arasındaki ilişkiyi kurar.	1	0	1	0

Sözel (İNG)				
İngilizce				
S	D	Y	B%	
Students will be able to understand short and simple texts on sports.	3	1	2	33
Students will be able to talk about other people's appearances and personalities.	2	0	2	0
Students will be able to ask questions related to the frequency of events.	1	1	0	100
Students will be able to talk about routines/daily activities by using frequency adverbs and giving explanations and	1	1	0	100
Students will be able to report on appearances and personalities of other people.	1	0	1	0
Students will be able to write simple pieces to compare people.	1	0	1	0
Students will be able to understand clear, standard speech on appearances and personalities.	1	0	1	0

Sayısal (MAT)				
Matematik				
S	D	Y	B%	
Tam sayılarla çarpma ve bölme işlemlerini yapar.	4	2	2	50
Devirli olan ve olmayan ondalık gösterimleri rasyonel sayı olarak ifade eder.	2	1	1	50
Tam sayıların kendileri ile tekrarlı çarpımını üslü nicelik olarak ifade eder.	4	0	4	0
Rasyonel sayıları sıralar ve karşılaştırır.	3	2	1	67
Tam sayılarla toplama ve çıkarma işlemlerini yapar, ilgili problemleri çözer.	1	0	1	0
Rasyonel sayıların ondalık gösterimle ifade eder.	2	0	2	0
Tam sayılarla işlemler yapmayı gerektiren problemleri çözer.	2	1	1	50
Rasyonel sayıları tanıtır ve sayı doğrusunda gösterir.	2	0	2	0

Sayısal (FEN)				
Fen				
S	D	Y	B%	
Uzay teleskobunu açıklar.	1	0	1	0
Hücrenin genel özelliklerini açıklar.	2	1	1	50
Mitozun canlılar için önemini açıklar.	1	0	1	0
Geçmişten günümüze, hücrenin yapısı ile ilgili görüşleri teknolojik gelişmelerle ilişkilendirerek tartışır.	1	0	1	0
Mitozu ve genel özelliklerini açıklar.	2	0	2	0
Sitoplazma bölünmesinin bitki ve hayvan hücrelerinde nasıl gerçekleştiğini açıklar.	1	0	1	0
Galaksilerin yapısını açıklar.	2	0	2	0
Hayvan ve bitki hücrelerini, temel kısımları ve görevleri açısından karşılaştırır.	2	0	2	0
Mitozun birbirini takip eden farklı evrelerden oluştuğunu açıklar.	1	0	1	0
Hücre-doku-organ-sistem-organizma ilişkisini açıklar.	1	0	1	0
Takim yıldızı kavramını açıklar.	1	0	1	0
Teknoloji ile uzay araştırmaları arasındaki ilişkiyi açıklar.	1	0	1	0
Teleskobun gök bilim gelişimindeki önemine yönelik çıkarımda bulunur.	2	0	2	0
Evrenin Büyük Patlama ile oluştuğunu belirtir.	1	1	0	100
Yıldızların sıcaklıklarına göre sınıflandırır.	1	0	1	0



SINAV SONUÇ BELGESİ							
İSTANBUL / BAYRAMPAŞA / PROF.MUHARREM ERGİN ORTAOKULU							
Öğrenci				Numara		Sınıf	
YAKUP* ALALI				590		7H	
Puan Türü	Puan	Genel Ort.	Dereceler				
			Snf	Kurum	İlçe	İl	Genel
LGS	▲ 306,169	285,650	8	124	124	1912	24824
Puanı Hesaplanan:			327	327	5293	67657	
Katılımlar:			32	327	327	5313	67888

Ders	Soru	Doğru	Yanlış	Net	Başarı %	Sınıf Ort.	Kurum Ort.	Genel Ort.
Türkçe	20	12	2	11,33	57	▲ 6,05	▲ 7,25	▲ 7,25
SOSYAL BİLGİLER	10	6	1	5,67	57	▲ 3,08	▲ 4,09	▲ 3,91
Din K.ve A.B.	10	7	2	6,33	63	▲ 4,21	▲ 4,45	▲ 4,34
İngilizce	10	1	2	0,33	3	▼ 2,33	▼ 3,69	▼ 3,48
Matematik	20	3	2	2,33	12	▲ 1,16	▼ 2,50	▼ 2,77
Fen	20	8	2	7,33	37	▲ 4,47	▲ 6,64	▲ 6,85
<b>Toplam:</b>	<b>90</b>	<b>37</b>	<b>11</b>	<b>33,33</b>	<b>37</b>	<b>▲ 21,30</b>	<b>▲ 28,61</b>	<b>▲ 28,60</b>

Soru No	1 2 3 4 5 6 7 8 9 0 1 2 3 4 5 6 7 8 9 0
Sözel (TÜR)	DAbA DCDA CdA DCA
Cevap Anh.	A ABDACABCDADCBABDCA
Sözel (TAR)	BCACa DC
Cevap Anh.	A BBCACCCADC
Sözel (DİN)	CcAaDBCAB
Cevap Anh.	A CDABDBCABC
Sözel (İNG)	C c b
Cevap Anh.	A DCAABBDBCC
Sayısal (MAT)	D aB A b
Cevap Anh.	A ADCBBDBDABCADACDAC
Sayısal (FEN)	A c CD Dbd C BB
Cevap Anh.	A DABADBCDCDCACBBAAB

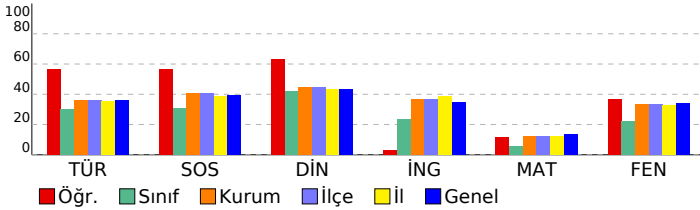

## 7. SINIF GÜÇLENDİREN KURUMSAL DENEME -2

DERSLERE GÖRE BAŞARI ANALİZİ				
<b>Sözel (TÜR)</b>				
<b>Türkçe</b>	<b>S</b>	<b>D</b>	<b>Y</b>	<b>B%</b>
Bağlamdan yararlanarak bilmediği kelime ve kelime gruplarının anlamını tahmin eder.	1	0	0	0
Bir işi işlem basamaklarına göre yazar.	1	0	0	0
Görsellerle ilgili soruları cevaplar.	1	1	0	100
Metinle ilgili soruları cevaplar.	1	1	0	100
Deyim ve atasözlerinin metne katkısını belirler.	1	0	1	0
Okudukları ile ilgili çıkarımlarda bulunur.	3	2	0	67
Metnin içeriğine uygun başlık/başlıklar belirler.	1	0	0	0
Metnin içeriğini yorumlar.	1	1	0	100
Metindeki söz sanatlarını tespit eder.	1	1	0	100
Metni oluşturan unsurlar arasındaki geçiş ve bağlantı ifadelerinin anlama olan katkısını değerlendirir.	1	1	0	100
Yazdıklarını düzenler.	2	1	0	50
Metinde ele alınan sorulara farklı çözümler üretir.	2	1	1	50
Çekim eklerinin işlevlerini ayırt eder.	2	1	0	50
Grafik, tablo ve çizelgeyle sunulan bilgileri yorumlar.	1	1	0	100
Faillerin anlam özelliklerini fark eder.	1	1	0	100
<b>Sözel (TAR)</b>				
<b>SOSYAL BİLGİLER</b>				
<b>S</b>	<b>D</b>	<b>Y</b>	<b>B%</b>	
Osmanlı Devleti'nin fetih siyasetini örnekler üzerinden analiz eder.	3	1	0	33
İletişim araçlarından yararlanırken haklarını kullanır ve sorumluluklarını yerine getirir.	1	1	0	100
Osmanlı Devleti'nin siyasi güç olarak ortaya çıkış sürecini ve bu süreci etkileyen faktörleri açıklar.	3	3	0	100
Medyanın sosyal değişim ve etkileşimdeki rolünü tartışır.	1	1	0	100
Bireysel ve toplumsal ilişkilerde olumlu iletişim yollarını kullanır.	1	0	1	0
İletişimi etkileyen tutum ve davranışları analiz ederek kendi tutum ve davranışlarını sorgular.	1	0	0	0
<b>Sözel (DİN)</b>				
<b>Din K.ve A.B.</b>				
<b>S</b>	<b>D</b>	<b>Y</b>	<b>B%</b>	
Varlıkların değerini özelliklerine göre ayırt eder.	2	2	0	100
Melekleri özellikleri ve görevlerine göre sınıflandırır.	2	1	1	50
Nâs suresini okur, anlamını söyler.	2	2	0	100
Ahret hayatının aşamalarını açıklar.	1	0	1	0
İslam'da hac ibadetinin önemini ayet ve hadisler ışığında yorumlar.	1	1	0	100
Hz. İsa'nın (a.s.) hayatını ana hatlarıyla tanıtır.	1	1	0	100
Dünya hayatı ile ahiret hayatı arasındaki ilişkiyi yorumlar.	1	1	0	100
Allah'ın (c.c.) adil, merhametli ve affedicisi olması ile ahiret inancı arasındaki ilişkiyi kurar.	1	0	0	0
<b>Sözel (İNG)</b>				
<b>İngilizce</b>				
<b>S</b>	<b>D</b>	<b>Y</b>	<b>B%</b>	
Students will be able to understand short and simple texts on sports.	3	0	2	0
Students will be able to talk about other people's appearances and personalities.	2	0	0	50
Students will be able to ask questions related to the frequency of events.	1	0	1	0
Students will be able to talk about routines/daily activities by using frequency adverbs and giving explanations and	1	0	0	0
Students will be able to report on appearances and personalities of other people.	1	0	0	0
Students will be able to write simple pieces to compare people.	1	0	0	0
Students will be able to understand clear, standard speech on appearances and personalities.	1	0	0	0
<b>Sayısal (MAT)</b>				
<b>Matematik</b>				
<b>S</b>	<b>D</b>	<b>Y</b>	<b>B%</b>	
Tam sayılarla çarpma ve bölme işlemlerini yapar.	4	1	0	25
Devirli olan ve olmayan ondalık gösterimleri rasyonel sayı olarak ifade eder.	2	0	0	0
Tam sayıların kendileri ile tekrarlı çarpımını üslü nicelik olarak ifade eder.	4	1	1	25
Rasyonel sayıları sıralar ve karşılaştırır.	3	0	0	0
Tam sayılarla toplama ve çıkarma işlemlerini yapar, ilgili problemleri çözer.	1	0	0	0
Rasyonel sayıların ondalık gösterimle ifade eder.	2	0	0	0
Tam sayılarla işlemler yapmayı gerektiren problemleri çözer.	2	1	0	50
Rasyonel sayıları tanıtır ve sayı doğrusunda gösterir.	2	0	1	0
<b>Sayısal (FEN)</b>				
<b>Fen</b>				
<b>S</b>	<b>D</b>	<b>Y</b>	<b>B%</b>	
Uzay teleskobunu açıklar.	1	0	0	0
Hücrenin genel özelliklerini açıklar.	2	2	0	100
Mitozun canlılar için önemini açıklar.	1	0	0	0
Geçmişten günümüze, hücrenin yapısı ile ilgili görüşleri teknolojik gelişmelerle ilişkilendirerek tartışır.	1	0	0	0
Mitozu ve genel özelliklerini açıklar.	2	0	2	0
Sitoplazma bölünmesinin bitki ve hayvan hücrelerinde nasıl gerçekleştiğini açıklar.	1	0	0	0
Galaksilerin yapısını açıklar.	2	1	0	50
Hayvan ve bitki hücrelerini, temel kısımları ve görevleri açısından karşılaştırır.	2	1	0	50
Mitozun birbirini takip eden farklı evrelerden oluştuğunu açıklar.	1	0	0	0
Hücre-doku-organ-sistem-organizma ilişkisini açıklar.	1	1	0	100
Takım yıldızı kavramını açıklar.	1	1	0	100
Teknoloji ile uzay araştırmaları arasındaki ilişkiyi açıklar.	1	0	0	0
Teleskobun gök bilim gelişimindeki önemine yönelik çıkarımda bulunur.	2	1	0	50
Evrenin Büyük Patlama ile oluştuğunu belirtir.	1	1	0	100
Yıldızların sıcaklıklarına göre sınıflandırır.	1	0	0	0

SINAV SONUÇ BELGESİ							
İSTANBUL / BAYRAMPAŞA / PROF.MUHARREM ERGİN ORTAOKULU							
Öğrenci				Numara		Sınıf	
ZEHRANUR GÜL				716		7H	
Puan Türü	Puan	Genel Ort.	Dereceler				
			Snf	Kurum	İlçe	İl	Genel
LGS	▼ 238,143	285,650	17	234	234	3678	47652
Puanı Hesaplanan:			327	327	5293	67657	
Katılımlar:			32	327	327	5313	67888

Ders	Soru	Doğru	Yanlış	Net	Başarı %	Sınıf Ort.	Kurum Ort.	Genel Ort.
Türkçe	20	1	3	0,00	0	▼ 6,05	▼ 7,25	▼ 7,25
SOSYAL BİLGİLER	10	1	0	1,00	10	▼ 3,08	▼ 4,09	▼ 3,91
Din K.ve A.B.	10	3	0	3,00	30	▼ 4,21	▼ 4,45	▼ 4,34
İngilizce	10	1	0	1,00	10	▼ 2,33	▼ 3,69	▼ 3,48
Matematik	20	1	0	1,00	5	▼ 1,16	▼ 2,50	▼ 2,77
Fen	20	8	2	7,33	37	▲ 4,47	▲ 6,64	▲ 6,85
<b>Toplam:</b>	<b>90</b>	<b>15</b>	<b>5</b>	<b>13,33</b>	<b>15</b>	<b>▼ 21,30</b>	<b>▼ 28,61</b>	<b>▼ 28,60</b>

Soru No	1 2 3 4 5 6 7 8 9 0 1 2 3 4 5 6 7 8 9 0							
Sözel (TÜR)	bd	c	D					
Cevap Anh.	B	ACDBABCDADCDACADBA						
Sözel (TAR)	C							
Cevap Anh.	B	CDACCCACBB						
Sözel (DİN)	BD D							
Cevap Anh.	B	CBACBDBADC						
Sözel (İNG)	B							
Cevap Anh.	B	CCBDBBAACD						
Sayısal (MAT)	A							
Cevap Anh.	B	CADCADACBADDBBBBCDA						
Sayısal (FEN)	BAAB	A	bd	C	Ab			
Cevap Anh.	B	BAABBACCCDCDCBDABAD						

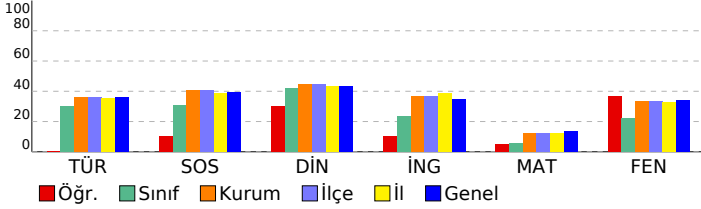

## 7. SINIF GÜÇLENDİREN KURUMSAL DENEME -2

DERSLERE GÖRE BAŞARI ANALİZİ				
Sözel (TÜR)				
Türkçe	S	D	Y	B%
Bağlamdan yararlanarak bilmediği kelime ve kelime gruplarının anlamını tahmin eder.	1	0	0	0
Bir işi işlem basamaklarına göre yazar.	1	0	0	0
Görsellerle ilgili soruları cevaplar.	1	1	0	100
Metinle ilgili soruları cevaplar.	1	0	0	0
Deyim ve atasözlerinin metne katkısını belirler.	1	0	0	0
Okudukları ile ilgili çıkarımlarda bulunur.	3	0	0	0
Metnin içeriğine uygun başlık/başlıklar belirler.	1	0	0	0
Metnin içeriğini yorumlar.	1	0	0	0
Metindeki söz sanatlarını tespit eder.	1	0	0	0
Metni oluşturan unsurlar arasındaki geçiş ve bağlantı ifadelerinin anlama olan katkısını değerlendirir.	1	0	0	0
Yazdıklarını düzenler.	2	0	1	0
Metinde ele alınan sorunlara farklı çözümler üretir.	2	0	1	0
Çekim eklerinin işlevlerini ayırt eder.	2	0	0	0
Grafik, tablo ve çizelgeyle sunulan bilgileri yorumlar.	1	0	0	0
Faillerin anlam özelliklerini fark eder.	1	0	1	0

Sözel (TAR)				
SOSYAL BİLGİLER				
S	D	Y	B%	
3	0	0	0	
3	1	0	33	
1	0	0	0	
1	0	0	0	
1	0	0	0	

Sözel (DİN)				
Din K.ve A.B.				
S	D	Y	B%	
2	0	0	0	
2	2	0	100	
2	1	0	50	
1	0	0	0	
1	0	0	0	
1	0	0	0	
1	0	0	0	

Sözel (İNG)				
İngilizce				
S	D	Y	B%	
3	1	0	33	
2	0	0	0	
2	0	0	0	
1	0	0	0	
1	0	0	0	
1	0	0	0	
1	0	0	0	

Sayısal (MAT)				
Matematik				
S	D	Y	B%	
4	0	0	0	
2	0	0	0	
4	0	0	0	
3	0	0	0	
1	0	0	0	
2	0	0	0	
2	1	0	50	
2	0	0	0	

Sayısal (FEN)				
Fen				
S	D	Y	B%	
1	0	1	0	
2	1	0	50	
1	0	0	0	
1	0	0	0	
1	0	0	0	
2	0	1	0	
1	0	0	0	
2	2	0	100	
2	0	0	0	
1	0	0	0	
1	1	0	100	
1	0	0	0	
1	1	0	100	
2	1	0	50	
1	1	0	100	
1	1	0	100	

SINAV SONUÇ BELGESİ							
İSTANBUL / BAYRAMPAŞA / PROF.MUHARREM ERGİN ORTAOKULU							
Öğrenci				Numara		Sınıf	
ZEYNEP TAŞ CI				1312		7H	
Puan Türü	Puan	Genel Ort.	Dereceler				
			Snf	Kurum	İlçe	İl	Genel
LGS	▼ 266,678	285,650	13	189	189	2933	37408
Puanı Hesaplanan:			327	327	5293	67657	
Katılımlar:			32	327	327	5313	67888

Ders	Soru	Doğru	Yanlış	Net	Başarı %	Sınıf Ort.	Kurum Ort.	Genel Ort.
Türkçe	20	12	8	9,33	47	▲ 6,05	▲ 7,25	▲ 7,25
SOSYAL BİLGİLER	10	7	3	6,00	60	▲ 3,08	▲ 4,09	▲ 3,91
Din K.ve A.B.	10	5	4	3,67	37	▼ 4,21	▼ 4,45	▼ 4,34
İngilizce	10	5	5	3,33	33	▲ 2,33	▼ 3,69	▼ 3,48
Matematik	20	3	15	-2,00	-10	▼ 1,16	▼ 2,50	▼ 2,77
Fen	20	8	11	4,33	22	▼ 4,47	▼ 6,64	▼ 6,85
<b>Toplam:</b>	<b>90</b>	<b>40</b>	<b>46</b>	<b>24,67</b>	<b>27</b>	<b>▲ 21,30</b>	<b>▼ 28,61</b>	<b>▼ 28,60</b>

Soru No	12345678901234567890
Sözel (TÜR)	ccDAbABCDCDCaCaAcDdd
Cevap Anh.	ABDACABCDADCBABDCA
Sözel (TAR)	cdCdCCCADC
Cevap Anh.	BBCACCCADC
Sözel (DİN)	CbbdBCcB
Cevap Anh.	CDABDBCABC
Sözel (İNG)	bCABcBDcdC
Cevap Anh.	DCAABBDBCC
Sayısal (MAT)	bcaBBacadbaddaA bb
Cevap Anh.	ADCBBBDBDABCADACDAC
Sayısal (FEN)	bAdcccdCDDCbCdB dAa
Cevap Anh.	DABADBCDCDCACBBAAB

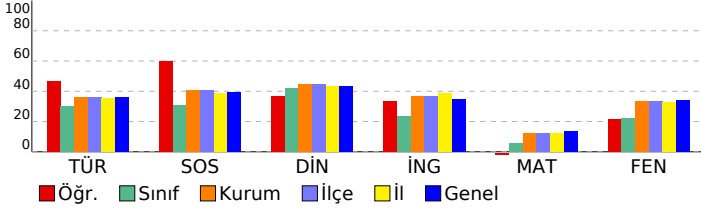

## 7. SINIF GÜÇLENDİREN KURUMSAL DENEME -2

DERSLERE GÖRE BAŞARI ANALİZİ				
Sözel (TÜR)				
Türkçe	S	D	Y	B%
Bağlamdan yararlanarak bilmediği kelime ve kelime gruplarının anlamını tahmin eder.	1	0	1	0
Bir işi işlem basamaklarına göre yazar.	1	0	1	0
Görsellerle ilgili soruları cevaplar.	1	1	0	100
Metinle ilgili soruları cevaplar.	1	1	0	100
Deyim ve atasözlerinin metne katkısını belirler.	1	0	1	0
Okudukları ile ilgili çıkarımlarda bulunur.	3	3	0	100
Metnin içeriğine uygun başlık/başlıklar belirler.	1	1	0	100
Metnin içeriğini yorumlar.	1	1	0	100
Metindeki söz sanatlarını tespit eder.	1	1	0	100
Metni oluşturan unsurlar arasındaki geçiş ve bağlantı ifadelerinin anlama olan katkısını değerlendirir.	1	1	0	100
Yazdıklarını düzenler.	2	0	2	0
Metinde ele alınan sorunlara farklı çözümler üretir.	2	1	1	50
Çekim eklerinin işlevlerini ayırt eder.	2	1	1	50
Grafik, tablo ve çizelgeyle sunulan bilgileri yorumlar.	1	1	0	100
Faillerin anlam özelliklerini fark eder.	1	0	1	0

Sözel (TAR)				
SOSYAL BİLGİLER				
S	D	Y	B%	
3	2	1	67	Osmanlı Devleti'nin fetih siyasetini örnekler üzerinden analiz eder.
1	0	1	0	İletişim araçlarından yararlanırken haklarını kullanır ve sorumluluklarını yerine getirir.
3	2	1	67	Osmanlı Devleti'nin siyasi güç olarak ortaya çıkış sürecini ve bu süreci etkileyen faktörleri açıklar.
1	1	0	100	Medyanın sosyal değişim ve etkileşimdeki rolünü tartışır.
1	1	0	100	Bireysel ve toplumsal ilişkilerde olumlu iletişim yollarını kullanır.
1	1	0	100	İletişimi etkileyen tutum ve davranışları analiz ederek kendi tutum ve davranışlarını sorgular.

Sözel (DİN)				
Din K.ve A.B.				
S	D	Y	B%	
2	1	1	50	Varlıklar âlemini özelliklerine göre ayırt eder.
2	1	1	50	Melekleri özellikleri ve görevlerine göre sınıflandırır.
2	1	1	50	Nâs suresini okur, anlamını söyler.
1	0	1	0	Ahiret hayatının aşamalarını açıklar.
1	1	0	100	İslam'da hac ibadetinin önemini ayet ve hadisler ışığında yorumlar.
1	0	1	0	Hz. İsa'nın (a.s.) hayatını ana hatlarıyla tanıtır.
1	1	0	100	Dünya hayatı ile ahiret hayatı arasındaki ilişkiyi yorumlar.
1	0	0	0	Allah'ın (c.c.) adil, merhametli ve affedicisi olması ile ahiret inancı arasındaki ilişkiyi kurar.

Sözel (İNG)				
İngilizce				
S	D	Y	B%	
3	1	2	33	Students will be able to understand short and simple texts on sports.
2	2	0	100	Students will be able to talk about other people's appearances and personalities.
1	1	0	100	Students will be able to ask questions related to the frequency of events.
1	0	1	0	Students will be able to talk about routines/daily activities by using frequency adverbs and giving explanations and
1	0	1	0	Students will be able to report on appearances and personalities of other people.
1	1	0	100	Students will be able to write simple pieces to compare people.
1	0	1	0	Students will be able to understand clear, standard speech on appearances and personalities.

Sayısal (MAT)				
Matematik				
S	D	Y	B%	
4	0	4	0	Tam sayılarla çarpma ve bölme işlemlerini yapar.
2	0	1	0	Devirli olan ve olmayan ondalık gösterimleri rasyonel sayı olarak ifade eder.
4	2	2	50	Tam sayıların kendileri ile tekrarlı çarpımını üslü nicelik olarak ifade eder.
3	0	3	0	Rasyonel sayıları sıralar ve karşılaştırır.
1	0	1	0	Tam sayılarla toplama ve çıkarma işlemlerini yapar, ilgili problemleri çözer.
2	0	2	0	Rasyonel sayıların ondalık gösterimle ifade eder.
2	1	1	50	Tam sayılarla işlemler yapmayı gerektiren problemleri çözer.
2	0	1	0	Rasyonel sayıları tanıtır ve sayı doğrusunda gösterir.

Sayısal (FEN)				
Fen				
S	D	Y	B%	
1	0	1	0	Uzay teleskobunu açıklar.
2	2	0	100	Hücrenin genel özelliklerini açıklar.
1	0	1	0	Mitozun canlılar için önemini açıklar.
1	0	1	0	Geçmişten günümüze, hücrenin yapısı ile ilgili görüşleri teknolojik gelişmelerle ilişkilendirerek tartışır.
2	1	1	50	Mitozu ve genel özelliklerini açıklar.
1	0	1	0	Sitoplazma bölünmesinin bitki ve hayvan hücrelerinde nasıl gerçekleştiğini açıklar.
2	1	1	50	Galaksilerin yapısını açıklar.
2	1	1	50	Hayvan ve bitki hücrelerini, temel kısımları ve görevleri açısından karşılaştırır.
1	0	1	0	Mitozun birbirini takip eden farklı evrelerden oluştuğunu açıklar.
1	1	0	100	Hücre-doku-organ-sistem-organizma ilişkisini açıklar.
1	0	1	0	Takim yıldızı kavramını açıklar.
1	0	1	0	Teknoloji ile uzay araştırmaları arasındaki ilişkiyi açıklar.
2	1	1	50	Teleskobun gök bilimin gelişimindeki önemine yönelik çıkarımda bulunur.
1	0	0	0	Evrenin Büyük Patlama ile oluştuğunu belirtir.
1	0	1	0	Yıldızların sıcaklıklarına göre sınıflandırır.

SINAV SONUÇ BELGESİ							
İSTANBUL / BAYRAMPAŞA / PROF.MUHARREM ERGİN ORTAOKULU							
Öğrenci				Numara		Sınıf	
ZEYNEP TOPUZ				1080		7H	
Puan Türü	Puan	Genel Ort.	Dereceler				
			Snf	Kurum	İlçe	İl	Genel
LGS	▼ 243,346	285,650	16	223	223	3524	45763
Puanı Hesaplanan:			327	327	5293	67657	
Katılımlar:			32	327	327	5313	67888

Ders	Soru	Doğru	Yanlış	Net	Başarı %	Sınıf Ort.	Kurum Ort.	Genel Ort.
Türkçe	20	6	14	1,33	7	▼ 6,05	▼ 7,25	▼ 7,25
SOSYAL BİLGİLER	10	4	6	2,00	20	▼ 3,08	▼ 4,09	▼ 3,91
Din K.ve A.B.	10	4	6	2,00	20	▼ 4,21	▼ 4,45	▼ 4,34
İngilizce	10	1	9	-2,00	-20	▼ 2,33	▼ 3,69	▼ 3,48
Matematik	20	4	8	1,33	7	▲ 1,16	▼ 2,50	▼ 2,77
Fen	20	11	9	8,00	40	▲ 4,47	▲ 6,64	▲ 6,85
<b>Toplam:</b>	<b>90</b>	<b>30</b>	<b>52</b>	<b>12,67</b>	<b>14</b>	<b>▼ 21,30</b>	<b>▼ 28,61</b>	<b>▼ 28,60</b>

Soru No	12345678901234567890
Sözel (TÜR)	caDbAAdbDbDbbCaccDbc
Cevap Anh.	ABDACABCDADCBABDCA
Sözel (TAR)	dBbcCCadDa
Cevap Anh.	BBCACCCADC
Sözel (DİN)	CDbacabABA
Cevap Anh.	CDABDBCABC
Sözel (İNG)	cdAcadacac
Cevap Anh.	DCAABBDBCC
Sayısal (MAT)	a cd a dd DACDbd
Cevap Anh.	ADCBBBDBDABCADACDAC
Sayısal (FEN)	DABcDcCbCDabbCcBcAdB
Cevap Anh.	DABADBCDCDCACBBAAB

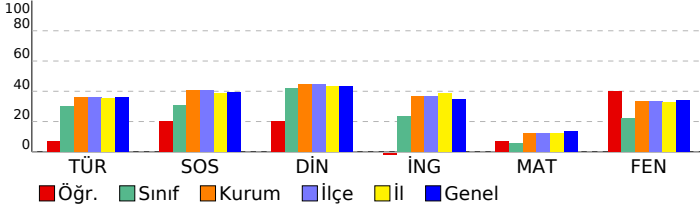

## 7. SINIF GÜÇLENDİREN KURUMSAL DENEME -2

DERSLERE GÖRE BAŞARI ANALİZİ				
<b>Sözel (TÜR)</b>				
<b>Türkçe</b>	<b>S</b>	<b>D</b>	<b>Y</b>	<b>B%</b>
Bağlamdan yararlanarak bilmediği kelime ve kelime gruplarının anlamını tahmin eder.	1	0	1	0
Bir işi işlem basamaklarına göre yazar.	1	0	1	0
Görsellerle ilgili soruları cevaplar.	1	1	0	100
Metinle ilgili soruları cevaplar.	1	0	1	0
Deyim ve atasözlerinin metne katkısını belirler.	1	0	1	0
Okudukları ile ilgili çıkarımlarda bulunur.	3	1	2	33
Metnin içeriğine uygun başlık/başlıklar belirler.	1	1	0	0
Metnin içeriğini yorumlar.	1	1	0	100
Metindeki söz sanatlarını tespit eder.	1	1	0	100
Metni oluşturan unsurlar arasındaki geçiş ve bağlantı ifadelerinin anlama olan katkısını değerlendirir.	1	0	1	0
Yazdıklarını düzenler.	2	0	2	0
Metinde ele alınan sorunlara farklı çözümler üretir.	2	1	1	50
Çekim eklerinin işlevlerini ayırt eder.	2	0	2	0
Grafik, tablo ve çizelgeyle sunulan bilgileri yorumlar.	1	1	0	100
Faillerin anlam özelliklerini fark eder.	1	0	1	0
<b>Sözel (TAR)</b>				
<b>SOSYAL BİLGİLER</b>				
<b>S</b>	<b>D</b>	<b>Y</b>	<b>B%</b>	
Osmanlı Devleti'nin fetih siyasetini örnekler üzerinden analiz eder.	3	1	2	33
İletişim araçlarından yararlanırken haklarını kullanır ve sorumluluklarını yerine getirir.	1	1	0	100
Osmanlı Devleti'nin siyasi güç olarak ortaya çıkış sürecini ve bu süreci etkileyen faktörleri açıklar.	3	0	3	0
Medyanın sosyal değişim ve etkileşimdeki rolünü tartışır.	1	1	0	100
Bireysel ve toplumsal ilişkilerde olumlu iletişim yollarını kullanır.	1	1	0	100
İletişimi etkileyen tutum ve davranışları analiz ederek kendi tutum ve davranışlarını sorgular.	1	0	1	0
<b>Sözel (DİN)</b>				
<b>Din K.ve A.B.</b>				
<b>S</b>	<b>D</b>	<b>Y</b>	<b>B%</b>	
Varlıkların değerini özelliklerine göre ayırt eder.	2	1	1	50
Melekleri özellikleri ve görevlerine göre sınıflandırır.	2	1	1	50
Nâs suresini okur, anlamını söyler.	2	0	2	0
Ahret hayatının aşamalarını açıklar.	1	0	1	0
İslam'da hac ibadetinin önemini ayet ve hadisler ışığında yorumlar.	1	0	1	0
Hz. İsa'nın (a.s.) hayatını ana hatlarıyla tanıtır.	1	1	0	100
Dünya hayatı ile ahiret hayatı arasındaki ilişkiyi yorumlar.	1	1	0	100
Allah'ın (c.c.) adil, merhametli ve affedicisi olması ile ahiret inancı arasındaki ilişkiyi kurar.	1	0	1	0
<b>Sözel (İNG)</b>				
<b>İngilizce</b>				
<b>S</b>	<b>D</b>	<b>Y</b>	<b>B%</b>	
Students will be able to understand short and simple texts on sports.	3	0	3	0
Students will be able to talk about other people's appearances and personalities.	2	0	2	0
Students will be able to ask questions related to the frequency of events.	1	1	0	100
Students will be able to talk about routines/daily activities by using frequency adverbs and giving explanations and	1	0	1	0
Students will be able to report on appearances and personalities of other people.	1	0	1	0
Students will be able to write simple pieces to compare people.	1	0	1	0
Students will be able to understand clear, standard speech on appearances and personalities.	1	0	1	0
<b>Sayısal (MAT)</b>				
<b>Matematik</b>				
<b>S</b>	<b>D</b>	<b>Y</b>	<b>B%</b>	
Tam sayılarla çarpma ve bölme işlemlerini yapar.	4	0	2	0
Devirli olan ve olmayan ondalık gösterimleri rasyonel sayı olarak ifade eder.	2	1	0	50
Tam sayıların kendileri ile tekrarlı çarpımını üslü nicelik olarak ifade eder.	4	0	2	0
Rasyonel sayıları sıralar ve karşılaştırır.	3	0	1	0
Tam sayılarla toplama ve çıkarma işlemlerini yapar, ilgili problemleri çözer.	1	0	1	0
Rasyonel sayıların ondalık gösterimle ifade eder.	2	0	2	0
Tam sayılarla işlemler yapmayı gerektiren problemleri çözer.	2	1	0	100
Rasyonel sayıları tanıtır ve sayı doğrusunda gösterir.	2	1	1	50
<b>Sayısal (FEN)</b>				
<b>Fen</b>				
<b>S</b>	<b>D</b>	<b>Y</b>	<b>B%</b>	
Uzay teleskobunu açıklar.	1	1	0	100
Hücrenin genel özelliklerini açıklar.	2	2	0	100
Mitozun canlılar için önemini açıklar.	1	1	0	100
Geçmişten günümüze, hücrenin yapısı ile ilgili görüşleri teknolojik gelişmelerle ilişkilendirerek tartışır.	1	0	1	0
Mitozu ve genel özelliklerini açıklar.	2	1	1	50
Sitoplazma bölünmesinin bitki ve hayvan hücrelerinde nasıl gerçekleştiğini açıklar.	1	0	1	0
Galaksilerin yapısını açıklar.	2	2	0	100
Hayvan ve bitki hücrelerini, temel kısımları ve görevleri açısından karşılaştırır.	2	0	2	0
Mitozun birbirini takip eden farklı evrelerden oluştuğunu açıklar.	1	1	0	100
Hücre-doku-organ-sistem-organizma ilişkisini açıklar.	1	1	0	100
Takim yıldızı kavramını açıklar.	1	0	1	0
Teknoloji ile uzay araştırmaları arasındaki ilişkiyi açıklar.	1	0	1	0
Teleskobun gök bilim gelişimindeki önemine yönelik çıkarımda bulunur.	2	2	0	100
Evrenin Büyük Patlama ile oluştuğunu belirtir.	1	0	1	0
Yıldızların sıcaklıklarına göre sınıflandırır.	1	0	1	0

SINAV SONUÇ BELGESİ							
İSTANBUL / BAYRAMPAŞA / PROF.MUHARREM ERGİN ORTAOKULU							
Öğrenci			Numara	Sınıf			
A **R***M* M			0	71			
Puan Türü	Puan	Genel Ort.	Dereceler				
			Snf	Kurum	İlçe	İl	Genel
LGS	▲ 324,305	285,650	5	102	102	1516	19704
Puanı Hesaplanan:			327	327	5293	67657	
Katılımlar:			30	327	327	5313	67888

Ders	Soru	Doğru	Yanlış	Net	Başarı %	Sınıf Ort.	Kurum Ort.	Genel Ort.
Türkçe	20	14	6	12,00	60	▲ 5,56	▲ 7,25	▲ 7,25
SOSYAL BİLGİLER	10	9	1	8,67	87	▲ 3,09	▲ 4,09	▲ 3,91
Din K.ve A.B.	10	7	3	6,00	60	▲ 2,82	▲ 4,45	▲ 4,34
İngilizce	10	7	1	6,67	67	▲ 3,01	▲ 3,69	▲ 3,48
Matematik	20	4	6	2,00	10	▲ 0,52	▼ 2,50	▼ 2,77
Fen	20	11	9	8,00	40	▲ 6,13	▲ 6,64	▲ 6,85
<b>Toplam:</b>	<b>90</b>	<b>52</b>	<b>26</b>	<b>43,33</b>	<b>48</b>	<b>▲ 21,13</b>	<b>▲ 28,61</b>	<b>▲ 28,60</b>

Soru No	12345678901234567890
Sözel (TÜR)	cBDAaABCDCbADCdAcDcd
Cevap Anh.	ABDACBCDCDADCBBADCA
Sözel (TAR)	BBCACCCADD
Cevap Anh.	BBACCCADC
Sözel (DİN)	CDAaDBdABb
Cevap Anh.	CDABBCABC
Sözel (İNG)	dAAB DBCC
Cevap Anh.	DCAABBDBCC
Sayısal (MAT)	aBdD a bDA bd
Cevap Anh.	ADCBBBDBDABCADACDAC
Sayısal (FEN)	bABcDdCdADCbCddBBAbA
Cevap Anh.	DABADBCDCDCDCABBAAB

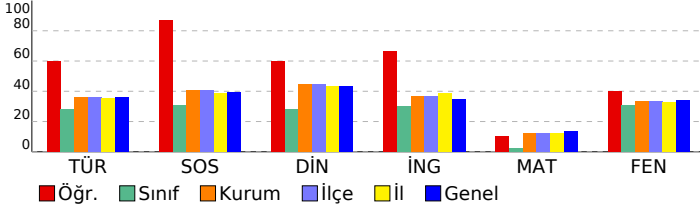

## 7. SINIF GÜÇLENDİREN KURUMSAL DENEME -2

DERSLERE GÖRE BAŞARI ANALİZİ					
<b>Sözel (TÜR)</b>					
<b>Türkçe</b>	<b>S</b>	<b>D</b>	<b>Y</b>	<b>B</b>	<b>%</b>
Bağlamdan yararlanarak bilmediği kelime ve kelime gruplarının anlamını tahmin eder.	1	0	1	0	
Bir işi işlem basamaklarına göre yazar.	1	1	0	100	
Görsellerle ilgili soruları cevaplar.	1	1	0	100	
Metinle ilgili soruları cevaplar.	1	1	0	100	
Deyim ve atasözlerinin metne katkısını belirler.	1	0	1	0	
Okudukları ile ilgili çıkarımlarda bulunur.	3	3	0	100	
Metnin içeriğine uygun başlık/başlıklar belirler.	1	1	0	100	
Metnin içeriğini yorumlar.	1	1	0	100	
Metindeki söz sanatlarını tespit eder.	1	0	1	0	
Metni oluşturan unsurlar arasındaki geçiş ve bağlantı ifadelerinin anlama olan katkısını değerlendirir.	1	1	0	100	
Yazdıklarını düzenler.	2	2	0	100	
Metinde ele alınan sorunlara farklı çözümler üretir.	2	1	1	50	
Çekim eklerinin işlevlerini ayırt eder.	2	1	1	50	
Grafik, tablo ve çizelgeyle sunulan bilgileri yorumlar.	1	1	0	100	
Faillerin anlam özelliklerini fark eder.	1	0	1	0	
<b>Sözel (TAR)</b>					
<b>SOSYAL BİLGİLER</b>					
<b>S</b>	<b>D</b>	<b>Y</b>	<b>B</b>	<b>%</b>	
Osmanlı Devleti'nin fetih siyasetini örnekler üzerinden analiz eder.	3	3	0	100	
İletişim araçlarından yararlanırken haklarını kullanır ve sorumluluklarını yerine getirir.	1	1	0	100	
Osmanlı Devleti'nin siyasi güç olarak ortaya çıkış sürecini ve bu süreci etkileyen faktörleri açıklar.	3	2	1	67	
Medyanın sosyal değişim ve etkileşimdeki rolünü tartışır.	1	1	0	100	
Bireysel ve toplumsal ilişkilerde olumlu iletişim yollarını kullanır.	1	1	0	100	
İletişimi etkileyen tutum ve davranışları analiz ederek kendi tutum ve davranışlarını sorgular.	1	1	0	100	
<b>Sözel (DİN)</b>					
<b>Din K.ve A.B.</b>					
<b>S</b>	<b>D</b>	<b>Y</b>	<b>B</b>	<b>%</b>	
Varlıkların değerini özelliklerine göre ayırt eder.	2	2	0	100	
Melekleri özellikleri ve görevlerine göre sınıflandırır.	2	2	0	100	
Nâs suresini okur, anlamını söyler.	2	2	0	100	
Ahiret hayatının aşamalarını açıklar.	1	0	1	0	
İslam'da hac ibadetinin önemini ayet ve hadisler ışığında yorumlar.	1	0	1	0	
Hz. İsa'nın (a.s.) hayatını ana hatlarıyla tanıtır.	1	1	0	100	
Dünya hayatı ile ahiret hayatı arasındaki ilişkiyi yorumlar.	1	1	0	100	
Allah'ın (c.c.) adil, merhametli ve affedicisi olması ile ahiret inancı arasındaki ilişkiyi kurar.	1	0	1	0	
<b>Sözel (İNG)</b>					
<b>İngilizce</b>					
<b>S</b>	<b>D</b>	<b>Y</b>	<b>B</b>	<b>%</b>	
Students will be able to understand short and simple texts on sports.	3	2	0	67	
Students will be able to talk about other people's appearances and personalities.	2	0	1	0	
Students will be able to ask questions related to the frequency of events.	1	1	0	100	
Students will be able to talk about routines/daily activities by using frequency adverbs and giving explanations and	1	1	0	100	
Students will be able to report on appearances and personalities of other people.	1	1	0	100	
Students will be able to write simple pieces to compare people.	1	1	0	100	
Students will be able to understand clear, standard speech on appearances and personalities.	1	1	0	100	
<b>Sayısal (MAT)</b>					
<b>Matematik</b>					
<b>S</b>	<b>D</b>	<b>Y</b>	<b>B</b>	<b>%</b>	
Tam sayılarla çarpma ve bölme işlemlerini yapar.	4	0	1	0	
Devirli olan ve olmayan ondalık gösterimleri rasyonel sayı olarak ifade eder.	2	0	0	0	
Tam sayıların kendileri ile tekrarlı çarpımını üslü nicelik olarak ifade eder.	4	1	2	25	
Rasyonel sayıları sıralar ve karşılaştırır.	3	1	1	33	
Tam sayılarla toplama ve çıkarma işlemlerini yapar, ilgili problemleri çözer.	1	0	0	0	
Rasyonel sayıların ondalık gösterimle ifade eder.	2	0	1	0	
Tam sayılarla işlemler yapmayı gerektiren problemleri çözer.	2	0	2	100	
Rasyonel sayıları tanıtır ve sayı doğrusunda gösterir.	2	0	1	0	
<b>Sayısal (FEN)</b>					
<b>Fen</b>					
<b>S</b>	<b>D</b>	<b>Y</b>	<b>B</b>	<b>%</b>	
Uzay teleskobunu açıklar.	1	0	1	0	
Hücresinin genel özelliklerini açıklar.	2	1	1	50	
Mitozun canlılar için önemini açıklar.	1	1	0	100	
Geçmişten günümüze, hücrenin yapısı ile ilgili görüşleri teknolojik gelişmelerle ilişkilendirerek tartışır.	1	0	1	0	
Mitozu ve genel özelliklerini açıklar.	2	2	0	100	
Sitoplazma bölünmesinin bitki ve hayvan hücrelerinde nasıl gerçekleştiğini açıklar.	1	0	1	0	
Galaksilerin yapısını açıklar.	2	2	0	100	
Hayvan ve bitki hücrelerini, temel kısımları ve görevleri açısından karşılaştırır.	2	2	0	100	
Mitozun birbirini takip eden farklı evrelerden oluştuğunu açıklar.	1	0	1	0	
Hücre-doku-organ-sistem-organizma ilişkisini açıklar.	1	1	0	100	
Takim yıldızı kavramını açıklar.	1	0	1	0	
Teknoloji ile uzay araştırmaları arasındaki ilişkiyi açıklar.	1	0	1	0	
Teleskobun gök bilim gelişimindeki önemine yönelik çıkarımda bulunur.	2	1	1	50	
Evrenin Büyük Patlama ile oluştuğunu belirtir.	1	1	0	100	
Yıldızların sıcaklıklarına göre sınıflandırır.	1	0	1	0	

SINAV SONUÇ BELGESİ							
İSTANBUL / BAYRAMPAŞA / PROF.MUHARREM ERGİN ORTAOKULU							
Öğrenci			Numara		Sınıf		
BERAT*UMUT ÖZGÜL			1589		7I		
Puan Türü	Puan	Genel Ort.	Dereceler				
			Snf	Kurum	İlçe	İl	Genel
LGS	▼ 231,047	285,650	21	243	243	3857	50186
Puanı Hesaplanan:			327	327	5293	67657	
Katılımlar:			30	327	327	5313	67888

Ders	Soru	Doğru	Yanlış	Net	Başarı %	Sınıf Ort.	Kurum Ort.	Genel Ort.
Türkçe	20	5	15	0,00	0	▼ 5,56	▼ 7,25	▼ 7,25
SOSYAL BİLGİLER	10	9	1	8,67	87	▲ 3,09	▲ 4,09	▲ 3,91
Din K.ve A.B.	10	4	6	2,00	20	▼ 2,82	▼ 4,45	▼ 4,34
İngilizce	10	2	8	-0,67	-7	▼ 3,01	▼ 3,69	▼ 3,48
Matematik	20	4	16	-1,33	-7	▼ 0,52	▼ 2,50	▼ 2,77
Fen	20	9	9	6,00	30	▼ 6,13	▼ 6,64	▼ 6,85
<b>Toplam:</b>	<b>90</b>	<b>33</b>	<b>55</b>	<b>14,67</b>	<b>16</b>	<b>▼ 21,13</b>	<b>▼ 28,61</b>	<b>▼ 28,60</b>

Soru No	12345678901234567890
Sözel (TÜR)	cBbcbdcbaaDbababDDdA
Cevap Anh.	ABDACABCDADCBABDCA
Sözel (TAR)	BBCbCCCADC
Cevap Anh.	BBCACCCADC
Sözel (DİN)	CbAaDdbAcB
Cevap Anh.	CDABDBCABC
Sözel (İNG)	cCdcadcBbd
Cevap Anh.	DCAABBDBCC
Sayısal (MAT)	dcCdadbbaaac*dCcdC
Cevap Anh.	ADCBBBDBDABCADACDAC
Sayısal (FEN)	bbdbDBCacDC b dBacAB
Cevap Anh.	DABADBCDCDCACBBAAB

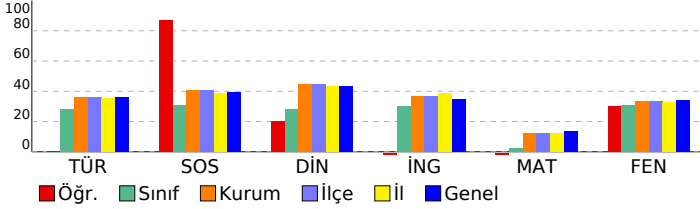

7. SINIF GÜÇLENDİREN KURUMSAL DENEME -2					
DERSLERE GÖRE BAŞARI ANALİZİ					
<b>Sözel (TÜR)</b>					
<b>Türkçe</b>	<b>S</b>	<b>D</b>	<b>Y</b>	<b>B</b>	<b>%</b>
Bağlamdan yararlanarak bilmediği kelime ve kelime gruplarının anlamını tahmin eder.	1	0	1	0	
Bir işi işlem basamaklarına göre yazar.	1	1	0	100	
Görsellerle ilgili soruları cevaplar.	1	0	1	0	
Metinle ilgili soruları cevaplar.	1	0	1	0	
Deyim ve atasözlerinin metne katkısını belirler.	1	0	1	0	
Okudukları ile ilgili çıkarımlarda bulunur.	3	0	3	0	
Metnin içeriğine uygun başlık/başlıklar belirler.	1	0	1	0	
Metnin içeriğini yorumlar.	1	0	1	0	
Metindeki söz sanatlarını tespit eder.	1	1	0	100	
Metni oluşturan unsurlar arasındaki geçiş ve bağlantı ifadelerinin anlama olan katkısını değerlendirir.	1	0	1	0	
Yazdıklarını düzenler.	2	0	2	0	
Metinde ele alınan sorunlara farklı çözümler üretir.	2	0	2	0	
Çekim eklerinin işlevlerini ayırt eder.	2	1	1	50	
Grafik, tablo ve çizelgeyle sunulan bilgileri yorumlar.	1	1	0	100	
Faillerin anlam özelliklerini fark eder.	1	1	0	100	
<b>Sözel (TAR)</b>					
<b>SOSYAL BİLGİLER</b>					
<b>S</b>	<b>D</b>	<b>Y</b>	<b>B</b>	<b>%</b>	
Osmanlı Devleti'nin fetih siyasetini örnekler üzerinden analiz eder.	3	3	0	100	
İletişim araçlarından yararlanırken haklarını kullanır ve sorumluluklarını yerine getirir.	1	1	0	100	
Osmanlı Devleti'nin siyasi güç olarak ortaya çıkış sürecini ve bu süreci etkileyen faktörleri açıklar.	3	2	1	67	
Medyanın sosyal değişim ve etkileşimdeki rolünü tartışır.	1	1	0	100	
Bireysel ve toplumsal ilişkilerde olumlu iletişim yollarını kullanır.	1	1	0	100	
İletişimi etkileyen tutum ve davranışları analiz ederek kendi tutum ve davranışlarını sorgular.	1	1	0	100	
<b>Sözel (DİN)</b>					
<b>Din K.ve A.B.</b>					
<b>S</b>	<b>D</b>	<b>Y</b>	<b>B</b>	<b>%</b>	
Varlıkların önemini özelliklerine göre ayırt eder.	2	2	0	100	
Melekleri özellikleri ve görevlerine göre sınıflandırır.	2	1	1	50	
Nâs suresini okur, anlamını söyler.	2	1	1	50	
Ahiret hayatının aşamalarını açıklar.	1	0	1	0	
İslam'da hac ibadetinin önemini ayet ve hadisler ışığında yorumlar.	1	0	1	0	
Hz. İsa'nın (a.s.) hayatını ana hatlarıyla tanıtır.	1	1	0	100	
Dünya hayatı ile ahiret hayatı arasındaki ilişkiyi yorumlar.	1	0	1	0	
Allah'ın (c.c.) adil, merhametli ve affedicisi olması ile ahiret inancı arasındaki ilişkiyi kurar.	1	0	1	0	
<b>Sözel (İNG)</b>					
<b>İngilizce</b>					
<b>S</b>	<b>D</b>	<b>Y</b>	<b>B</b>	<b>%</b>	
Students will be able to understand short and simple texts on sports.	3	1	2	33	
Students will be able to talk about other people's appearances and personalities.	2	2	1	50	
Students will be able to ask questions related to the frequency of events.	1	0	1	0	
Students will be able to talk about routines/daily activities by using frequency adverbs and giving explanations and	1	0	1	0	
Students will be able to report on appearances and personalities of other people.	1	0	1	0	
Students will be able to write simple pieces to compare people.	1	0	1	0	
Students will be able to understand clear, standard speech on appearances and personalities.	1	0	1	0	
<b>Sayısal (MAT)</b>					
<b>Matematik</b>					
<b>S</b>	<b>D</b>	<b>Y</b>	<b>B</b>	<b>%</b>	
Tam sayılarla çarpma ve bölme işlemlerini yapar.	4	1	3	25	
Devirli olan ve olmayan ondalık gösterimleri rasyonel sayı olarak ifade eder.	2	1	1	50	
Tam sayıların kendileri ile tekrarlı çarpımını üslü nicelik olarak ifade eder.	4	1	3	25	
Rasyonel sayıları sıralar ve karşılaştırır.	3	0	3	0	
Tam sayılarla toplama ve çıkarma işlemlerini yapar, ilgili problemleri çözer.	1	0	1	0	
Rasyonel sayıların ondalık gösterimle ifade eder.	2	0	2	0	
Tam sayılarla işlemler yapmayı gerektiren problemleri çözer.	2	0	2	0	
Rasyonel sayıları tanıtır ve sayı doğrusunda gösterir.	2	1	1	50	
<b>Sayısal (FEN)</b>					
<b>Fen</b>					
<b>S</b>	<b>D</b>	<b>Y</b>	<b>B</b>	<b>%</b>	
Uzay teleskobunu açıklar.	1	0	1	0	
Hücrenin genel özelliklerini açıklar.	2	0	1	0	
Mitozun canlılar için önemini açıklar.	1	0	1	0	
Geçmişten günümüze, hücrenin yapısı ile ilgili görüşleri teknolojik gelişmelerle ilişkilendirerek tartışır.	1	0	1	0	
Mitozu ve genel özelliklerini açıklar.	2	2	0	100	
Sitoplazma bölünmesinin bitki ve hayvan hücrelerinde nasıl gerçekleştiğini açıklar.	1	1	0	100	
Galaksilerin yapısını açıklar.	2	1	1	50	
Hayvan ve bitki hücrelerini, temel kısımları ve görevleri açısından karşılaştırır.	2	0	2	0	
Mitozun birbirini takip eden farklı evrelerden oluştuğunu açıklar.	1	1	0	100	
Hücre-doku-organ-sistem-organizma ilişkisini açıklar.	1	1	0	100	
Takim yıldızı kavramını açıklar.	1	0	0	0	
Teknoloji ile uzay araştırmaları arasındaki ilişkiyi açıklar.	1	0	1	0	
Teleskobun gök bilim gelişimindeki önemine yönelik çıkarımda bulunur.	2	2	0	100	
Evrenin Büyük Patlama ile oluştuğunu belirtir.	1	0	1	0	
Yıldızların sıcaklıklarına göre sınıflandırır.	1	1	0	100	

SINAV SONUÇ BELGESİ							
İSTANBUL / BAYRAMPAŞA / PROF.MUHARREM ERGİN ORTAOKULU							
Öğrenci				Numara		Sınıf	
BERFİN HASANOĞLU				721		71	
Puan Türü	Puan	Genel Ort.	Dereceler				
			Snf	Kurum	İlçe	İl	Genel
LGS	▲ 294,486	285,650	11	141	141	2205	28429
Puanı Hesaplanan:			327	327	5293	67657	
Katılımlar:			30	327	327	5313	67888

Ders	Soru	Doğru	Yanlış	Net	Başarı %	Sınıf Ort.	Kurum Ort.	Genel Ort.
Türkçe	20	10	10	6,67	33	▲ 5,56	▼ 7,25	▼ 7,25
SOSYAL BİLGİLER	10	6	0	6,00	60	▲ 3,09	▲ 4,09	▲ 3,91
Din K.ve A.B.	10	5	3	4,00	40	▲ 2,82	▼ 4,45	▼ 4,34
İngilizce	10	9	1	8,67	87	▲ 3,01	▲ 3,69	▲ 3,48
Matematik	20	3	4	1,67	8	▲ 0,52	▼ 2,50	▼ 2,77
Fen	20	10	6	8,00	40	▲ 6,13	▲ 6,64	▲ 6,85
<b>Toplam:</b>	<b>90</b>	<b>43</b>	<b>24</b>	<b>35,00</b>	<b>39</b>	<b>▲ 21,13</b>	<b>▲ 28,61</b>	<b>▲ 28,60</b>

Soru No	1 2 3 4 5 6 7 8 9 0 1 2 3 4 5 6 7 8 9 0
Sözel (TÜR)	AaDbbAB*adDADCaAcDdb
Cevap Anh.	ABDACABCDADCBABDCA
Sözel (TAR)	B CC ADC
Cevap Anh.	BBCACCCADC
Sözel (DİN)	CDdDBbA
Cevap Anh.	CDABDBCABC
Sözel (İNG)	cCAABBDBCC
Cevap Anh.	DCAABBDBCC
Sayısal (MAT)	aBc c A Ad
Cevap Anh.	ADCBBDBDBACADACDAC
Sayısal (FEN)	aABADdC C CadaBdA
Cevap Anh.	DABADBCDCDCCABBAAB

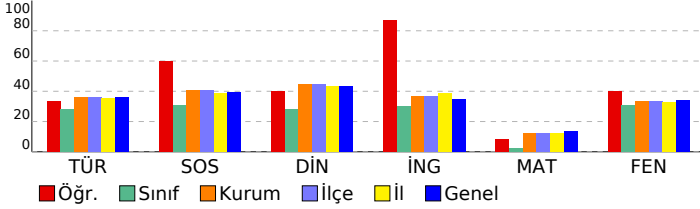

## 7. SINIF GÜÇLENDİREN KURUMSAL DENEME -2

DERSLERE GÖRE BAŞARI ANALİZİ				
Sözel (TÜR)				
Türkçe	S	D	Y	B%
Bağlamdan yararlanarak bilmediği kelime ve kelime gruplarının anlamını tahmin eder.	1	1	0	100
Bir işi işlem basamaklarına göre yazar.	1	0	1	0
Görsellerle ilgili soruları cevaplar.	1	1	0	100
Metinle ilgili soruları cevaplar.	1	0	1	0
Deyim ve atasözlerinin metne katkısını belirler.	1	0	1	0
Okudukları ile ilgili çıkarımlarda bulunur.	3	2	1	67
Metnin içeriğine uygun başlık/başlıklar belirler.	1	0	1	0
Metnin içeriğini yorumlar.	1	0	1	0
Metindeki söz sanatlarını tespit eder.	1	1	0	100
Metni oluşturan unsurlar arasındaki geçiş ve bağlantı ifadelerinin anlama olan katkısını değerlendirir.	1	1	0	100
Yazdıklarını düzenler.	2	1	1	50
Metinde ele alınan sorunlara farklı çözümler üretir.	2	1	1	50
Çekim eklerinin işlevlerini ayırt eder.	2	1	1	50
Grafik, tablo ve çizelgeyle sunulan bilgileri yorumlar.	1	1	0	100
Fiillerin anlam özelliklerini fark eder.	1	0	1	0

Sözel (TAR)				
SOSYAL BİLGİLER				
S	D	Y	B%	
3	1	0	33	Osmanlı Devleti'nin fetih siyasetini örnekler üzerinden analiz eder.
1	1	0	100	İletişim araçlarından yararlanırken haklarını kullanır ve sorumluluklarını yerine getirir.
3	1	0	33	Osmanlı Devleti'nin siyasi güç olarak ortaya çıkış sürecini ve bu süreci etkileyen faktörleri açıklar.
1	1	0	100	Medyanın sosyal değişim ve etkileşimdeki rolünü tartışır.
1	1	0	100	Bireysel ve toplumsal ilişkilerde olumlu iletişim yollarını kullanır.
1	1	0	100	İletişimi etkileyen tutum ve davranışları analiz ederek kendi tutum ve davranışlarını sorgular.

Sözel (DİN)				
Din K.ve A.B.				
S	D	Y	B%	
2	1	1	50	Varlıklar âlemini özelliklerine göre ayırt eder.
2	2	0	100	Melekleri özellikleri ve görevlerine göre sınıflandırır.
2	1	1	50	Nâs suresini okur, anlamını söyler.
1	0	1	0	Ahiret hayatının aşamalarını açıklar.
1	0	1	0	İslam'da hac ibadetinin önemini ayet ve hadisler ışığında yorumlar.
1	1	0	100	Hz. İsa'nın (a.s.) hayatını ana hatlarıyla tanıtır.
1	0	0	0	Dünya hayatı ile ahiret hayatı arasındaki ilişkiyi yorumlar.
1	0	0	0	Allah'ın (c.c.) adil, merhametli ve affedicisi olması ile ahiret inancı arasındaki ilişkiyi kurar.

Sayısal (MAT)				
Matematik				
S	D	Y	B%	
4	0	1	0	Tam sayılarla çarpma ve bölme işlemlerini yapar.
2	0	0	0	Devirli olan ve olmayan ondalık gösterimleri rasyonel sayı olarak ifade eder.
4	1	2	25	Tam sayıların kendileri ile tekrarlı çarpımını üslü nicelik olarak ifade eder.
3	0	1	0	Rasyonel sayıları sıralar ve karşılaştırır.
1	0	0	0	Tam sayılarla toplama ve çıkarma işlemlerini yapar, ilgili problemleri çözer.
2	0	0	0	Rasyonel sayıların ondalık gösterimle ifade eder.
2	1	0	50	Tam sayılarla işlemler yapmayı gerektiren problemleri çözer.
2	1	0	50	Rasyonel sayıların tanır ve sayı doğrusunda gösterir.

Sayısal (FEN)				
Fen				
S	D	Y	B%	
1	0	1	0	Uzay teleskobunu açıklar.
2	1	1	50	Hücrenin genel özelliklerini açıklar.
1	1	0	100	Mitozun canlılar için önemini açıklar.
1	1	0	100	Geçmişten günümüze, hücrenin yapısı ile ilgili görüşleri teknolojik gelişmelerle ilişkilendirerek tartışır.
2	2	0	100	Mitozu ve genel özelliklerini açıklar.
1	0	1	0	Sitoplazma bölünmesinin bitki ve hayvan hücrelerinde nasıl gerçekleştiğini açıklar.
2	2	0	100	Galaksilerin yapısını açıklar.
2	0	1	0	Hayvan ve bitki hücrelerini, temel kısımları ve görevleri açısından karşılaştırır.
1	1	0	100	Mitozun birbirini takip eden farklı evrelerden oluştuğunu açıklar.
1	0	0	0	Hücre-doku-organ-sistem-organizma ilişkisini açıklar.
1	0	1	0	Takvim yıldızı kavramını açıklar.
1	1	0	100	Teknoloji ile uzay araştırmaları arasındaki ilişkiyi açıklar.
2	1	0	50	Teleskobun gök bilim gelişimindeki önemine yönelik çıkarımda bulunur.
1	0	1	0	Evrenin Büyük Patlama ile oluştuğunu belirtir.
1	0	0	0	Yıldızların sıcaklıklarına göre sınıflandırır.

# SINAV SONUÇ BELGESİ

İSTANBUL / BAYRAMPAŞA / PROF.MUHARREM ERGİN ORTAOKULU

Öğrenci	Numara	Sınıf
BUĞRA* BAT İ	1379	7İ

Puan Türü	Puan	Genel Ort.	Dereceler				
			Snf	Kurum	İlçe	İl	Genel
LGS	▼ 192,849	285,650	26	308	308	4921	63474
Puanı Hesaplanan:			327	327	5293	67657	
Katılımlar:			30	327	327	5313	67888

Ders	Soru	Doğru	Yanlış	Net	Başarı %	Sınıf Ort.	Kurum Ort.	Genel Ort.
Türkçe	20	5	10	1,67	8	▼ 5,56	▼ 7,25	▼ 7,25
SOSYAL BİLGİLER	10	4	6	2,00	20	▼ 3,09	▼ 4,09	▼ 3,91
Din K.ve A.B.	10	2	8	-0,67	-7	▼ 2,82	▼ 4,45	▼ 4,34
Matematik	20	3	14	-1,67	-8	▼ 0,52	▼ 2,50	▼ 2,77
Fen	20	4	15	-1,00	-5	▼ 6,13	▼ 6,64	▼ 6,85
<b>Toplam:</b>	<b>90</b>	<b>18</b>	<b>53</b>	<b>0,33</b>	<b>0</b>	<b>▼ 21,13</b>	<b>▼ 28,61</b>	<b>▼ 28,60</b>

Soru No	12345678901234567890
Sözel (TÜR)	bdDcdCDDbCDDdb
Cevap Anh.	B ACDBABCADDCBACADBA
Sözel (TAR)	CDACaAcBdc
Cevap Anh.	B CDACCCACBB
Sözel (DİN)	bBcbBcdDaa
Cevap Anh.	B CBACBDBADC
Sayısal (MAT)	CbcDAdBbcDcaac a c
Cevap Anh.	B CADCADACBADDBBBBCDA
Sayısal (FEN)	cbAccAbDbCaacacaddA
Cevap Anh.	B BAABBACCDCDCDBAD

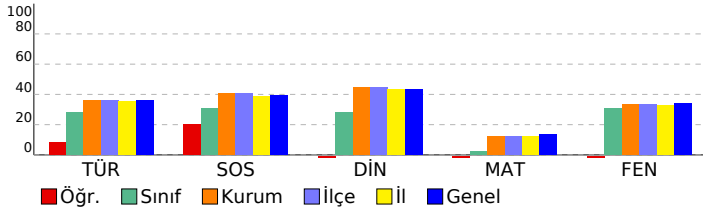

# 7. SINIF GÜÇLENDİREN KURUMSAL DENEME -2

## DERSLERE GÖRE BAŞARI ANALİZİ

Sözel (TÜR)	S	D	Y	B%
<b>Türkçe</b>				
Bağlamdan yararlanarak bilmediği kelime ve kelime gruplarının anlamını tahmin eder.	1	0	0	0
Bir işi işlem basamaklarına göre yazar.	1	0	0	0
Görsellerle ilgili soruları cevaplar.	1	0	0	0
Metinle ilgili soruları cevaplar.	1	0	0	0
Deyim ve atasözlerinin metne katkısını belirler.	1	0	0	0
Okudukları ile ilgili çıkarımlarda bulunur.	3	1	2	33
Metnin içeriğine uygun başlık/başlıklar belirler.	1	0	1	0
Metnin içeriğini yorumlar.	1	1	0	100
Metindeki söz sanatlarını tespit eder.	1	0	1	0
Metni oluşturan unsurlar arasındaki geçiş ve bağlantı ifadelerinin anlama olan katkısını değerlendirir.	1	0	1	0
Yazdıklarını düzenler.	2	1	1	50
Metinde ele alınan sorunlara farklı çözümler üretir.	2	1	1	50
Çekim eklerinin işlevlerini ayırt eder.	2	0	2	0
Grafik, tablo ve çizelgeyle sunulan bilgileri yorumlar.	1	1	0	100
Faillerin anlam özelliklerini fark eder.	1	0	1	0

Sözel (TAR)	S	D	Y	B%
<b>SOSYAL BİLGİLER</b>				
Osmanlı Devleti'nin fetih siyasetini örnekler üzerinden analiz eder.	3	2	1	67
İletişim araçlarından yararlanırken haklarını kullanır ve sorumluluklarını yerine getirir.	1	0	1	0
Osmanlı Devleti'nin siyasi güç olarak ortaya çıkış sürecini ve bu süreci etkileyen faktörleri açıklar.	3	1	2	33
Medyanın sosyal değişim ve etkileşimdeki rolünü tartışır.	1	0	1	0
Bireysel ve toplumsal ilişkilerde olumlu iletişim yollarını kullanır.	1	0	1	0
İletişimi etkileyen tutum ve davranışları analiz ederek kendi tutum ve davranışlarını sorgular.	1	1	0	100

Sözel (DİN)	S	D	Y	B%
<b>Din K.ve A.B.</b>				
Varlıklar âlemini özelliklerine göre ayırt eder.	2	0	2	0
Melekleri özellikleri ve görevlerine göre sınıflandırır.	2	0	2	0
Nâs suresini okur, anlamını söyler.	2	1	1	50
Ahiret hayatının aşamalarını açıklar.	1	0	1	0
İslam'da hac ibadetinin önemini ayet ve hadisler ışığında yorumlar.	1	0	1	0
Hz. İsa'nın (a.s.) hayatını ana hatlarıyla tanıtır.	1	0	1	0
Dünya hayatı ile ahiret hayatı arasındaki ilişkiyi yorumlar.	1	1	0	100
Allah'ın (c.c.) adil, merhametli ve affedicisi olması ile ahiret inancı arasındaki ilişkiyi kurar.	1	0	1	0

Sözel (İNG)	S	D	Y	B%
<b>İngilizce</b>				
Students will be able to understand short and simple texts on sports.	3	0	0	0
Students will be able to talk about other people's appearances and personalities.	2	0	0	0
Students will be able to ask questions related to the frequency of events.	1	0	0	0
Students will be able to talk about routines/daily activities by using frequency adverbs and giving explanations and	1	0	0	0
Students will be able to report on appearances and personalities of other people.	1	0	0	0
Students will be able to write simple pieces to compare people.	1	0	0	0
Students will be able to understand clear, standard speech on appearances and personalities.	1	0	0	0

Sayısal (MAT)	S	D	Y	B%
<b>Matematik</b>				
Tam sayılarla çarpma ve bölme işlemlerini yapar.	4	1	2	25
Devirli olan ve olmayan ondalık gösterimleri rasyonel sayı olarak ifade eder.	2	0	1	0
Tam sayıların kendileri ile tekrarlı çarpımını üslü nicelik olarak ifade eder.	4	0	3	0
Rasyonel sayıları sıralar ve karşılaştırır.	3	0	3	0
Tam sayılarla toplama ve çıkarma işlemlerini yapar, ilgili problemleri çözer.	1	0	1	0
Rasyonel sayıların ondalık gösterimle ifade eder.	2	0	2	0
Tam sayılarla işlemler yapmayı gerektiren problemleri çözer.	2	2	0	100
Rasyonel sayıları tanıtır ve sayı doğrusunda gösterir.	2	0	2	0

Sayısal (FEN)	S	D	Y	B%
<b>Fen</b>				
Uzay teleskobunu açıklar.	1	0	0	0
Hücresinin genel özelliklerini açıklar.	2	1	1	50
Mitozun canlılar için önemini açıklar.	1	0	1	0
Geçmişten günümüze, hücrenin yapısı ile ilgili görüşleri teknolojik gelişmelerle ilişkilendirerek tartışır.	1	0	1	0
Mitozu ve genel özelliklerini açıklar.	2	1	1	50
Sitoplazma bölünmesinin bitki ve hayvan hücrelerinde nasıl gerçekleştiğini açıklar.	1	0	1	0
Galaksilerin yapısını açıklar.	2	1	1	50
Hayvan ve bitki hücrelerini, temel kısımları ve görevleri açısından karşılaştırır.	2	0	2	0
Mitozun birbirini takip eden farklı evrelerden oluştuğunu açıklar.	1	0	1	0
Hücre-doku-organ-sistem-organizma ilişkisini açıklar.	1	0	1	0
Takim yıldızı kavramını açıklar.	1	0	1	0
Teknoloji ile uzay araştırmaları arasındaki ilişkiyi açıklar.	1	1	0	100
Teleskobun gök bilimin gelişimindeki önemine yönelik çıkarımda bulunur.	2	0	2	0
Evrenin Büyük Patlama ile oluştuğunu belirtir.	1	0	1	0
Yıldızların sıcaklıklarına göre sınıflandırır.	1	0	1	0



SINAV SONUÇ BELGESİ	7. SINIF GÜÇLENDİREN KURUMSAL DENEME -2
İSTANBUL / BAYRAMPAŞA / PROF.MUHARREM ERGİN ORTAOKULU	<b>DERSLERE GÖRE BAŞARI ANALİZİ</b>

Öğrenci	Numara	Sınıf
ECRİN* KÖK	836	71

Puan Türü	Puan	Genel Ort.	Dereceler				
			Snf	Kurum	İlçe	İl	Genel
LGS	▼ 260,194	285,650	16	196	196	3096	39702
Puanı Hesaplanan:			327	327	5293	67657	
Katılımlar:			30	327	327	5313	67888

Ders	Soru	Doğru	Yanlış	Net	Başarı %	Sınıf Ort.	Kurum Ort.	Genel Ort.
Türkçe	20	9	5	7,33	37	▲ 5,56	▲ 7,25	▲ 7,25
SOSYAL BİLGİLER	10	5	4	3,67	37	▲ 3,09	▼ 4,09	▼ 3,91
Din K.ve A.B.	10	2	5	0,33	3	▼ 2,82	▼ 4,45	▼ 4,34
İngilizce	10	5	5	3,33	33	▲ 3,01	▼ 3,69	▼ 3,48
Matematik	20	2	11	-1,67	-8	▼ 0,52	▼ 2,50	▼ 2,77
Fen	20	10	9	7,00	35	▲ 6,13	▲ 6,64	▲ 6,85
<b>Toplam:</b>	<b>90</b>	<b>33</b>	<b>39</b>	<b>20,00</b>	<b>22</b>	<b>▼ 21,13</b>	<b>▼ 28,61</b>	<b>▼ 28,60</b>

Soru No	12345678901234567890
Sözel (TÜR)	dDBAcAd DC A Dcc
Cevap Anh.	B ACDBABCDADDCBACADBA
Sözel (TAR)	daAdCCA cB
Cevap Anh.	B CDACCCACBB
Sözel (DİN)	d AbdDc c
Cevap Anh.	B CBACBDBADC
Sözel (İNG)	adBDaBcACc
Cevap Anh.	B CCBDBBAACD
Sayısal (MAT)	bb aA d dCd ac aac
Cevap Anh.	B CADCADACBADDBBBBCDA
Sayısal (FEN)	cAABBcbdcCDCbCbB Bdb
Cevap Anh.	B BAABBACCCDCDCBDBAD

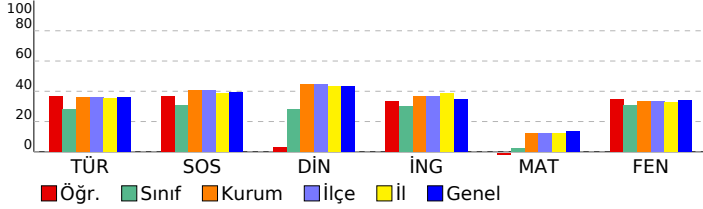

Sözel (TÜR)	S	D	Y	B%
<b>Türkçe</b>				
Bağlamdan yararlanarak bilmediği kelime ve kelime gruplarının anlamını tahmin eder.	1	0	1	0
Bir işi işlem basamaklarına göre yazar.	1	0	1	0
Görsellerle ilgili soruları cevaplar.	1	1	0	100
Metinle ilgili soruları cevaplar.	1	0	0	0
Deyim ve atasözlerinin metne katkısını belirler.	1	0	0	0
Okudukları ile ilgili çıkarımlarda bulunur.	3	1	0	33
Metnin içeriğine uygun başlık/başlıklar belirler.	1	1	0	100
Metnin içeriğini yorumlar.	1	1	0	100
Metindeki söz sanatlarını tespit eder.	1	1	0	100
Metni oluşturan unsurlar arasındaki geçiş ve bağlantı ifadelerinin anlama olan katkısını değerlendirir.	1	0	0	0
Yazdıklarını düzenler.	2	1	1	50
Metinde ele alınan sorunlara farklı çözümler üretir.	2	0	2	0
Çekim eklerinin işlevlerini ayırt eder.	2	2	0	100
Grafik, tablo ve çizelgeyle sunulan bilgileri yorumlar.	1	1	0	100
Faillerin anlam özelliklerini fark eder.	1	0	0	0

Sözel (TAR)	S	D	Y	B%
<b>SOSYAL BİLGİLER</b>				
Osmanlı Devleti'nin fetih siyasetini örnekler üzerinden analiz eder.	3	1	2	33
İletişim araçlarından yararlanırken haklarını kullanır ve sorumluluklarını yerine getirir.	1	0	1	0
Osmanlı Devleti'nin siyasi güç olarak ortaya çıkış sürecini ve bu süreci etkileyen faktörleri açıklar.	3	1	1	33
Medyanın sosyal değişim ve etkileşimdeki rolünü tartışır.	1	1	0	100
Bireysel ve toplumsal ilişkilerde olumlu iletişim yollarını kullanır.	1	1	0	100
İletişimi etkileyen tutum ve davranışları analiz ederek kendi tutum ve davranışlarını sorgular.	1	1	0	100

Sözel (DİN)	S	D	Y	B%
<b>Din K.ve A.B.</b>				
Varlıklar âlemini özelliklerine göre ayırt eder.	2	0	0	0
Melekleri özellikleri ve görevlerine göre sınıflandırır.	2	1	1	50
Nâs suresini okur, anlamını söyler.	2	0	1	0
Ahiret hayatının aşamalarını açıklar.	1	0	1	0
İslam'da hac ibadetinin önemini ayet ve hadisler ışığında yorumlar.	1	0	1	0
Hz. İsa'nın (a.s.) hayatını ana hatlarıyla tanıtır.	1	1	0	100
Dünya hayatı ile ahiret hayatı arasındaki ilişkiyi yorumlar.	1	0	0	0
Allah'ın (c.c.) adil, merhametli ve affedicisi olması ile ahiret inancı arasındaki ilişkiyi kurar.	1	0	1	0

Sözel (İNG)	S	D	Y	B%
<b>İngilizce</b>				
Students will be able to understand short and simple texts on sports.	3	1	2	33
Students will be able to talk about other people's appearances and personalities.	2	1	1	50
Students will be able to ask questions related to the frequency of events.	1	1	0	100
Students will be able to talk about routines/daily activities by using frequency adverbs and giving explanations and	1	0	1	0
Students will be able to report on appearances and personalities of other people.	1	1	0	100
Students will be able to write simple pieces to compare people.	1	1	0	100
Students will be able to understand clear, standard speech on appearances and personalities.	1	0	1	0

Sayısal (MAT)	S	D	Y	B%
<b>Matematik</b>				
Tam sayılarla çarpma ve bölme işlemlerini yapar.	4	0	3	0
Devirli olan ve olmayan ondalık gösterimleri rasyonel sayı olarak ifade eder.	2	0	1	0
Tam sayıların kendileri ile tekrarlı çarpımını üslü nicelik olarak ifade eder.	4	0	1	0
Rasyonel sayıları sıralar ve karşılaştırır.	3	1	2	33
Tam sayılarla toplama ve çıkarma işlemlerini yapar, ilgili problemleri çözer.	1	0	1	0
Rasyonel sayıların ondalık gösterimle ifade eder.	2	0	1	0
Tam sayılarla işlemler yapmayı gerektiren problemleri çözer.	2	1	0	50
Rasyonel sayıları tanıtır ve sayı doğrusunda gösterir.	2	0	2	0

Sayısal (FEN)	S	D	Y	B%
<b>Fen</b>				
Uzay teleskobunu açıklar.	1	0	1	0
Hücrenin genel özelliklerini açıklar.	2	0	2	0
Mitozun canlılar için önemini açıklar.	1	1	0	100
Geçmişten günümüze, hücrenin yapısı ile ilgili görüşleri teknolojik gelişmelerle ilişkilendirerek tartışır.	1	0	0	0
Mitozu ve genel özelliklerini açıklar.	2	1	1	50
Sitoplazma bölünmesinin bitki ve hayvan hücrelerinde nasıl gerçekleştiğini açıklar.	1	1	0	100
Galaksilerin yapısını açıklar.	2	2	0	100
Hayvan ve bitki hücrelerini, temel kısımları ve görevleri açısından karşılaştırır.	2	0	2	0
Mitozun birbirini takip eden farklı evrelerden oluştuğunu açıklar.	1	1	0	100
Hücre-doku-organ-sistem-organizma ilişkisini açıklar.	1	1	0	100
Takım yıldızı kavramını açıklar.	1	0	1	0
Teknoloji ile uzay araştırmaları arasındaki ilişkiyi açıklar.	1	0	1	0
Teleskobun gök bilim gelişimindeki önemine yönelik çıkarımda bulunur.	2	1	1	50
Evrenin Büyük Patlama ile oluştuğunu belirtir.	1	1	0	100
Yıldızların sıcaklıklarına göre sınıflandırır.	1	1	0	100

## SINAV SONUÇ BELGESİ

İSTANBUL / BAYRAMPAŞA / PROF.MUHARREM ERGİN ORTAOKULU

Öğrenci	Numara	Sınıf
ELIF DİZMA N	1430	7I

Puan Türü	Puan	Genel Ort.	Dereceler				
			Snf	Kurum	İlçe	İl	Genel
LGS	▼ 232,773	285,650	20	240	240	3815	49590
Puanı Hesaplanan:			327	327	5293	67657	
Katılımlar:			30	327	327	5313	67888

Ders	Soru	Doğru	Yanlış	Net	Başarı %	Sınıf Ort.	Kurum Ort.	Genel Ort.
Türkçe	20	6	14	1,33	7	▼ 5,56	▼ 7,25	▼ 7,25
SOSYAL BİLGİLER	10	5	5	3,33	33	▲ 3,09	▼ 4,09	▼ 3,91
Din K.ve A.B.	10	2	7	-0,33	-3	▼ 2,82	▼ 4,45	▼ 4,34
İngilizce	10	2	4	0,67	7	▼ 3,01	▼ 3,69	▼ 3,48
Matematik	20	4	8	1,33	7	▲ 0,52	▼ 2,50	▼ 2,77
Fen	20	8	9	5,00	25	▼ 6,13	▼ 6,64	▼ 6,85
<b>Toplam:</b>	<b>90</b>	<b>27</b>	<b>47</b>	<b>11,33</b>	<b>13</b>	<b>▼ 21,13</b>	<b>▼ 28,61</b>	<b>▼ 28,60</b>

Soru No	12345678901234567890
Sözel (TÜR)	baDcAadDcababBcacDBd
Cevap Anh.	B ACDBABCDADDCBACADBA
Sözel (TAR)	CcBaCCdCBc
Cevap Anh.	B CDACCCACBB
Sözel (DİN)	acdCd dAca
Cevap Anh.	B CBACBDBADC
Sözel (İNG)	a BbBc d
Cevap Anh.	B CCBDBBAACD
Sayısal (MAT)	bb CA d Dcac cd D
Cevap Anh.	B CADCADACBADBDBBBCDA
Sayısal (FEN)	cAbaBAC CDac acABdc
Cevap Anh.	B BAABBACCCDCDCBDBAD

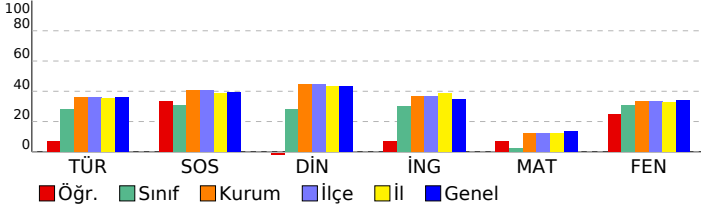

## 7. SINIF GÜÇLENDİREN KURUMSAL DENEME -2

## DERSLERE GÖRE BAŞARI ANALİZİ

Sözel (TÜR)	S	D	Y	B%
<b>Türkçe</b>				
Bağlamdan yararlanarak bilmediği kelime ve kelime gruplarının anlamını tahmin eder.	1	0	1	0
Bir işi işlem basamaklarına göre yazar.	1	1	0	100
Görsellerle ilgili soruları cevaplar.	1	1	0	100
Metinle ilgili soruları cevaplar.	1	0	1	0
Deyim ve atasözlerinin metne katkısını belirler.	1	0	1	0
Okudukları ile ilgili çıkarımlarda bulunur.	3	1	2	33
Metnin içeriğine uygun başlık/başlıklar belirler.	1	0	1	0
Metnin içeriğini yorumlar.	1	0	1	0
Metindeki söz sanatlarını tespit eder.	1	0	1	0
Metni oluşturan unsurlar arasındaki geçiş ve bağlantı ifadelerinin anlama olan katkısını değerlendirir.	1	0	1	0
Yazdıklarını düzenler.	2	1	1	50
Metinde ele alınan sorunlara farklı çözümler üretir.	2	0	2	0
Çekim eklerinin işlevlerini ayırt eder.	2	1	1	50
Grafik, tablo ve çizelgeyle sunulan bilgileri yorumlar.	1	1	0	100
Faillerin anlam özelliklerini fark eder.	1	0	1	0

Sözel (TAR)	S	D	Y	B%
<b>SOSYAL BİLGİLER</b>				
Osmanlı Devleti'nin fetih siyasetini örnekler üzerinden analiz eder.	3	0	3	0
İletişim araçlarından yararlanırken haklarını kullanır ve sorumluluklarını yerine getirir.	1	1	0	100
Osmanlı Devleti'nin siyasi güç olarak ortaya çıkış sürecini ve bu süreci etkileyen faktörleri açıklar.	3	2	1	67
Medyanın sosyal değişim ve etkileşimdeki rolünü tartışır.	1	1	0	100
Bireysel ve toplumsal ilişkilerde olumlu iletişim yollarını kullanır.	1	1	0	100
İletişimi etkileyen tutum ve davranışları analiz ederek kendi tutum ve davranışlarını sorgular.	1	0	1	0

Sözel (DİN)	S	D	Y	B%
<b>Din K.ve A.B.</b>				
Varlıklar âlemini özelliklerine göre ayırt eder.	2	1	1	50
Melekleri özellikleri ve görevlerine göre sınıflandırır.	2	0	1	0
Nâs suresini okur, anlamını söyler.	2	1	1	50
Ahiret hayatının aşamalarını açıklar.	1	0	1	0
İslam'da hac ibadetinin önemini ayet ve hadisler ışığında yorumlar.	1	1	0	100
Hz. İsa'nın (a.s.) hayatını ana hatlarıyla tanıtır.	1	0	1	0
Dünya hayatı ile ahiret hayatı arasındaki ilişkiyi yorumlar.	1	0	1	0
Allah'ın (c.c.) adil, merhametli ve affedicisi olması ile ahiret inancı arasındaki ilişkiyi kurar.	1	0	1	0

Sözel (İNG)	S	D	Y	B%
<b>İngilizce</b>				
Students will be able to understand short and simple texts on sports.	3	1	1	33
Students will be able to talk about other people's appearances and personalities.	2	1	0	50
Students will be able to ask questions related to the frequency of events.	2	1	1	0
Students will be able to talk about routines/daily activities by using frequency adverbs and giving explanations and	1	0	0	0
Students will be able to report on appearances and personalities of other people.	1	0	1	0
Students will be able to write simple pieces to compare people.	1	0	1	0
Students will be able to understand clear, standard speech on appearances and personalities.	1	0	0	0

Sayısal (MAT)	S	D	Y	B%
<b>Matematik</b>				
Tam sayılarla çarpma ve bölme işlemlerini yapar.	4	1	2	25
Devirli olan ve olmayan ondalık gösterimleri rasyonel sayı olarak ifade eder.	2	0	0	0
Tam sayıların kendileri ile tekrarlı çarpımını üslü nicelik olarak ifade eder.	4	0	0	0
Rasyonel sayıları sıralar ve karşılaştırır.	3	1	1	33
Tam sayılarla toplama ve çıkarma işlemlerini yapar, ilgili problemleri çözer.	1	0	0	0
Rasyonel sayıların ondalık gösterimle ifade eder.	2	0	1	0
Tam sayılarla işlemler yapmayı gerektiren problemleri çözer.	2	1	0	50
Rasyonel sayıları tanıtır ve sayı doğrusunda gösterir.	2	1	1	50

Sayısal (FEN)	S	D	Y	B%
<b>Fen</b>				
Uzay teleskobunu açıklar.	1	0	1	0
Hücrenin genel özelliklerini açıklar.	2	1	1	50
Mitozun canlılar için önemini açıklar.	1	1	0	100
Geçmişten günümüze, hücrenin yapısı ile ilgili görüşleri teknolojik gelişmelerle ilişkilendirerek tartışır.	1	1	0	100
Mitozu ve genel özelliklerini açıklar.	2	1	1	50
Sitoplazma bölünmesinin bitki ve hayvan hücrelerinde nasıl gerçekleştiğini açıklar.	1	0	1	0
Galaksilerin yapısını açıklar.	2	0	1	0
Hayvan ve bitki hücrelerini, temel kısımları ve görevleri açısından karşılaştırır.	2	0	1	0
Mitozun birbirini takip eden farklı evrelerden oluştuğunu açıklar.	1	0	1	0
Hücre-doku-organ-sistem-organizma ilişkisini açıklar.	1	1	0	100
Takim yıldızı kavramını açıklar.	1	0	0	0
Teknoloji ile uzay araştırmaları arasındaki ilişkiyi açıklar.	1	1	0	100
Teleskobun gök bilim gelişimindeki önemine yönelik çıkarımda bulunur.	2	1	1	50
Evrenin Büyük Patlama ile oluştuğunu belirtir.	1	0	1	0
Yıldızların sıcaklıklarına göre sınıflandırır.	1	1	0	100

SINAV SONUÇ BELGESİ							
İSTANBUL / BAYRAMPAŞA / PROF.MUHARREM ERGİN ORTAOKULU							
Öğrenci			Numara		Sınıf		
ELİF YAĞMU R ÇELİK			208		71		
Puan Türü	Puan	Genel Ort.	Dereceler				
			Snf	Kurum	İlçe	İl	Genel
LGS	▲ 295,646	285,650	9	138	138	2176	28079
Puanı Hesaplanan:			327	327	5293	67657	
Katılımlar:			30	327	327	5313	67888

Ders	Soru	Doğru	Yanlış	Net	Başarı %	Sınıf Ort.	Kurum Ort.	Genel Ort.
Türkçe	20	10	9	7,00	35	▲ 5,56	▼ 7,25	▼ 7,25
SOSYAL BİLGİLER	10	4	6	2,00	20	▼ 3,09	▼ 4,09	▼ 3,91
Din K.ve A.B.	10	6	4	4,67	47	▲ 2,82	▲ 4,45	▲ 4,34
İngilizce	10	6	3	5,00	50	▲ 3,01	▲ 3,69	▲ 3,48
Matematik	20	3	13	-1,33	-7	▼ 0,52	▼ 2,50	▼ 2,77
Fen	20	15	4	13,67	68	▲ 6,13	▲ 6,64	▲ 6,85
<b>Toplam:</b>	<b>90</b>	<b>44</b>	<b>39</b>	<b>31,00</b>	<b>34</b>	<b>▲ 21,13</b>	<b>▲ 28,61</b>	<b>▲ 28,60</b>

Soru No	12345678901234567890
Sözel (TÜR)	cbDabBb ADCDCcACbDcc
Cevap Anh.	B ACDBABCDADDCBCACADBA
Sözel (TAR)	abbdCCbCaB
Cevap Anh.	B CDACCCACBB
Sözel (DİN)	bBACdDaDC
Cevap Anh.	B CBACBDBADC
Sözel (İNG)	CbBD acACD
Cevap Anh.	B CCBDBBAACD
Sayısal (MAT)	bbbdAbcadcaBcDc b
Cevap Anh.	B CADCADACBADBDBBBCDA
Sayısal (FEN)	BAABBACCDdDaDCbCA dD
Cevap Anh.	B BAABBACCDdDCDCBDABAD

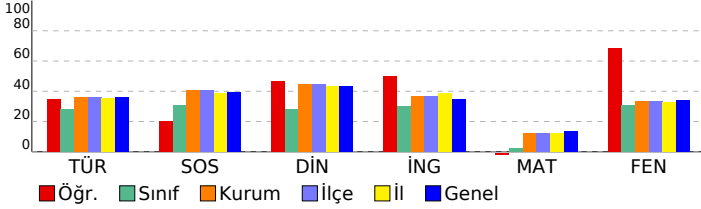

## 7. SINIF GÜÇLENDİREN KURUMSAL DENEME -2

DERSLERE GÖRE BAŞARI ANALİZİ				
Sözel (TÜR)				
Türkçe	S	D	Y	B%
Bağlamdan yararlanarak bilmediği kelime ve kelime gruplarının anlamını tahmin eder.	1	0	1	0
Bir işi işlem basamaklarına göre yazar.	1	0	1	0
Görsellerle ilgili soruları cevaplar.	1	1	0	100
Metinle ilgili soruları cevaplar.	1	0	1	0
Deyim ve atasözlerinin metne katkısını belirler.	1	1	0	100
Okudukları ile ilgili çıkarımlarda bulunur.	3	2	1	67
Metnin içeriğine uygun başlık/başlıklar belirler.	1	1	0	100
Metnin içeriğini yorumlar.	1	1	0	100
Metindeki söz sanatlarını tespit eder.	1	1	0	100
Metni oluşturan unsurlar arasındaki geçiş ve bağlantı ifadelerinin anlama olan katkısını değerlendirir.	1	1	0	100
Yazdıklarını düzenler.	2	0	1	0
Metinde ele alınan sorunlara farklı çözümler üretir.	2	1	1	50
Çekim eklerinin işlevlerini ayırt eder.	2	0	2	0
Grafik, tablo ve çizelgeyle sunulan bilgileri yorumlar.	1	1	0	100
Faillerin anlam özelliklerini fark eder.	1	0	1	0

Sözel (TAR)				
SOSYAL BİLGİLER				
S	D	Y	B%	
3	1	2	33	
3	1	0	1	0
3	1	2	33	
1	1	0	100	
1	1	0	100	
1	1	0	100	
1	0	1	0	

Sözel (DİN)				
Din K.ve A.B.				
S	D	Y	B%	
2	1	1	50	
2	2	0	100	
2	0	2	0	
1	0	1	0	
1	1	0	100	
1	1	0	100	
1	1	0	100	
1	0	1	0	

Sözel (İNG)				
İngilizce				
S	D	Y	B%	
3	3	0	100	
2	1	0	50	
1	1	0	100	
1	0	1	0	
1	0	1	0	
1	1	0	100	
1	1	0	100	
1	0	1	0	

Sayısal (MAT)				
Matematik				
S	D	Y	B%	
4	0	2	0	
2	0	2	0	
4	1	1	25	
3	1	2	33	
1	0	1	0	
2	0	2	0	
2	0	1	50	
2	0	2	0	

Sayısal (FEN)				
Fen				
S	D	Y	B%	
1	1	0	100	
2	1	1	50	
1	0	0	0	
1	1	0	100	
2	0	2	0	
1	1	0	100	
2	2	0	100	
2	0	2	0	
1	1	0	100	
1	1	0	100	
1	1	0	100	
2	0	2	0	
1	1	0	100	
2	0	2	0	
1	1	0	100	
1	1	0	100	

SINAV SONUÇ BELGESİ							
İSTANBUL / BAYRAMPAŞA / PROF.MUHARREM ERGİN ORTAOKULU							
Öğrenci				Numara		Sınıf	
EMİR * DEMİRÖZ				1381		7I	
Puan Türü	Puan	Genel Ort.	Dereceler				
			Snf	Kurum	İlçe	İl	Genel
LGS	▼ 275,977	285,650	14	167	167	2672	34361
Puanı Hesaplanan:			327	327	5293	67657	
Katılımlar:			30	327	327	5313	67888

Ders	Soru	Doğru	Yanlış	Net	Başarı %	Sınıf Ort.	Kurum Ort.	Genel Ort.
Türkçe	20	11	9	8,00	40	▲ 5,56	▲ 7,25	▲ 7,25
SOSYAL BİLGİLER	10	3	7	0,67	7	▼ 3,09	▼ 4,09	▼ 3,91
Din K.ve A.B.	10	4	6	2,00	20	▼ 2,82	▼ 4,45	▼ 4,34
İngilizce	10	4	6	2,00	20	▼ 3,01	▼ 3,69	▼ 3,48
Matematik	20	4	12	0,00	0	▼ 0,52	▼ 2,50	▼ 2,77
Fen	20	11	5	9,33	47	▲ 6,13	▲ 6,64	▲ 6,85
<b>Toplam:</b>	<b>90</b>	<b>37</b>	<b>45</b>	<b>22,00</b>	<b>24</b>	<b>▲ 21,13</b>	<b>▼ 28,61</b>	<b>▼ 28,60</b>

Soru No	12345678901234567890
Sözel (TÜR)	ABDbCacCadDbcCcAdcCA
Cevap Anh.	ABDACABCDCDADCBABDCA
Sözel (TAR)	cBCdaCadad
Cevap Anh.	BBCACCCADC
Sözel (DİN)	aDbacBdAdC
Cevap Anh.	CDABDBCABC
Sözel (İNG)	DCdAacaBdb
Cevap Anh.	DCAABBDBCC
Sayısal (MAT)	dbadBcDDcbca Db a b
Cevap Anh.	ADCBBBDBDABCADACDAC
Sayısal (FEN)	bAddDBCacDC CAB Ac
Cevap Anh.	DABADBCDCDCDCABBAAB

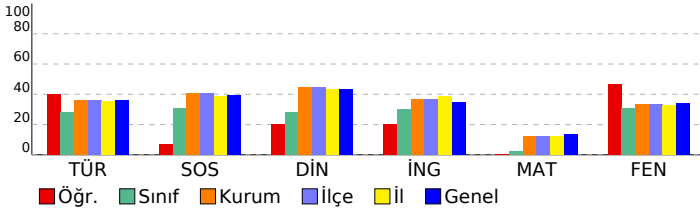

## 7. SINIF GÜÇLENDİREN KURUMSAL DENEME -2

DERSLERE GÖRE BAŞARI ANALİZİ				
<b>Sözel (TÜR)</b>				
<b>Türkçe</b>	<b>S</b>	<b>D</b>	<b>Y</b>	<b>B%</b>
Bağlamdan yararlanarak bilmediği kelime ve kelime gruplarının anlamını tahmin eder.	1	1	0	100
Bir işi işlem basamaklarına göre yazar.	1	1	0	100
Görsellerle ilgili soruları cevaplar.	1	1	0	100
Metinle ilgili soruları cevaplar.	1	0	1	0
Deyim ve atasözlerinin metne katkısını belirler.	1	1	0	100
Okudukları ile ilgili çıkarımlarda bulunur.	3	1	2	33
Metnin içeriğine uygun başlık/başlıklar belirler.	2	1	0	100
Metnin içeriğini yorumlar.	1	0	1	0
Metindeki söz sanatlarını tespit eder.	1	1	0	100
Metni oluşturan unsurlar arasındaki geçiş ve bağlantı ifadelerinin anlama olan katkısını değerlendirir.	1	0	1	0
Yazdıklarını düzenler.	2	1	1	50
Metinde ele alınan sorunlara farklı çözümler üretir.	2	1	1	50
Çekim eklerinin işlevlerini ayırt eder.	2	1	1	50
Grafik, tablo ve çizelgeyle sunulan bilgileri yorumlar.	1	0	1	0
Faillerin anlam özelliklerini fark eder.	1	1	0	100
<b>Sözel (TAR)</b>				
<b>SOSYAL BİLGİLER</b>				
<b>S</b>	<b>D</b>	<b>Y</b>	<b>B%</b>	
Osmanlı Devleti'nin fetih siyasetini örnekler üzerinden analiz eder.	3	0	3	0
İletişim araçlarından yararlanırken haklarını kullanır ve sorumluluklarını yerine getirir.	1	1	0	100
Osmanlı Devleti'nin siyasi güç olarak ortaya çıkış sürecini ve bu süreci etkileyen faktörleri açıklar.	3	1	2	33
Medyanın sosyal değişim ve etkileşimdeki rolünü tartışır.	1	0	1	0
Bireysel ve toplumsal ilişkilerde olumlu iletişim yollarını kullanır.	1	1	0	100
İletişimi etkileyen tutum ve davranışları analiz ederek kendi tutum ve davranışlarını sorgular.	1	0	1	0
<b>Sözel (DİN)</b>				
<b>Din K.ve A.B.</b>				
<b>S</b>	<b>D</b>	<b>Y</b>	<b>B%</b>	
Varlıkların önemini özelliklerine göre ayırt eder.	2	0	2	0
Melekleri özellikleri ve görevlerine göre sınıflandırır.	2	1	1	50
Nâs suresini okur, anlamını söyler.	2	1	1	50
Ahret hayatının aşamalarını açıklar.	1	0	1	0
İslam'da hac ibadetinin önemini ayet ve hadisler ışığında yorumlar.	1	0	1	0
Hz. İsa'nın (a.s.) hayatını ana hatlarıyla tanıtır.	1	1	0	100
Dünya hayatı ile ahiret hayatı arasındaki ilişkiyi yorumlar.	1	1	0	100
Allah'ın (c.c.) adil, merhametli ve affedicisi olması ile ahiret inancı arasındaki ilişkiyi kurar.	1	1	0	100
<b>Sözel (İNG)</b>				
<b>İngilizce</b>				
<b>S</b>	<b>D</b>	<b>Y</b>	<b>B%</b>	
Students will be able to understand short and simple texts on sports.	3	2	1	67
Students will be able to talk about other people's appearances and personalities.	2	1	1	50
Students will be able to ask questions related to the frequency of events.	2	1	1	0
Students will be able to talk about routines/daily activities by using frequency adverbs and giving explanations and	2	1	0	100
Students will be able to report on appearances and personalities of other people.	1	1	0	0
Students will be able to write simple pieces to compare people.	1	0	1	0
Students will be able to understand clear, standard speech on appearances and personalities.	1	0	1	0
<b>Sayısal (MAT)</b>				
<b>Matematik</b>				
<b>S</b>	<b>D</b>	<b>Y</b>	<b>B%</b>	
Tam sayılarla çarpma ve bölme işlemlerini yapar.	4	1	3	25
Devirli olan ve olmayan ondalık gösterimleri rasyonel sayı olarak ifade eder.	2	0	2	0
Tam sayıların kendileri ile tekrarlı çarpımını üslü nicelik olarak ifade eder.	4	1	3	25
Rasyonel sayıları sıralar ve karşılaştırır.	3	1	2	33
Tam sayılarla toplama ve çıkarma işlemlerini yapar, ilgili problemleri çözer.	1	0	1	0
Rasyonel sayıların ondalık gösterimle ifade eder.	2	0	0	0
Tam sayılarla işlemler yapmayı gerektiren problemleri çözer.	2	1	1	50
Rasyonel sayıları tanıtır ve sayı doğrusunda gösterir.	2	0	0	0
<b>Sayısal (FEN)</b>				
<b>Fen</b>				
<b>S</b>	<b>D</b>	<b>Y</b>	<b>B%</b>	
Uzay teleskobunu açıklar.	1	0	1	0
Hücrenin genel özelliklerini açıklar.	2	2	0	100
Mitozun canlılar için önemini açıklar.	1	0	1	0
Geçmişten günümüze, hücrenin yapısı ile ilgili görüşleri teknolojik gelişmelerle ilişkilendirerek tartışır.	1	0	1	0
Mitozu ve genel özelliklerini açıklar.	2	2	0	100
Sitoplazma bölünmesinin bitki ve hayvan hücrelerinde nasıl gerçekleştiğini açıklar.	1	1	0	100
Galaksilerin yapısını açıklar.	2	2	0	100
Hayvan ve bitki hücrelerini, temel kısımları ve görevleri açısından karşılaştırır.	2	0	1	0
Mitozun birbirini takip eden farklı evrelerden oluştuğunu açıklar.	1	1	0	100
Hücre-doku-organ-sistem-organizma ilişkisini açıklar.	1	1	0	100
Takim yıldızı kavramını açıklar.	1	0	0	0
Teknoloji ile uzay araştırmaları arasındaki ilişkiyi açıklar.	1	1	0	100
Teleskobun gök bilimin gelişimindeki önemine yönelik çıkarımda bulunur.	2	1	0	50
Evrenin Büyük Patlama ile oluştuğunu belirtir.	1	0	0	0
Yıldızların sıcaklıklarına göre sınıflandırır.	1	0	1	0

## SINAV SONUÇ BELGESİ

İSTANBUL / BAYRAMPAŞA / PROF.MUHARREM ERGİN ORTAOKULU

Öğrenci	Numara	Sınıf
EMİR YILMA Z	1601	7I

Puan Türü	Puan	Genel Ort.	Dereceler				
			Snf	Kurum	İlçe	İl	Genel
LGS	▼ 250,156	285,650	18	213	213	3365	43323
Puanı Hesaplanan:			327	327	5293	67657	
Katılımlar:			30	327	327	5313	67888

Ders	Soru	Doğru	Yanlış	Net	Başarı %	Sınıf Ort.	Kurum Ort.	Genel Ort.
Türkçe	20	9	9	6,00	30	▲ 5,56	▼ 7,25	▼ 7,25
SOSYAL BİLGİLER	10	3	7	0,67	7	▼ 3,09	▼ 4,09	▼ 3,91
Din K.ve A.B.	10	5	5	3,33	33	▲ 2,82	▼ 4,45	▼ 4,34
İngilizce	10	5	5	3,33	33	▲ 3,01	▼ 3,69	▼ 3,48
Matematik	20	7	13	2,67	13	▲ 0,52	▲ 2,50	▼ 2,77
Fen	20	6	14	1,33	7	▼ 6,13	▼ 6,64	▼ 6,85
<b>Toplam:</b>	<b>90</b>	<b>35</b>	<b>53</b>	<b>17,33</b>	<b>19</b>	<b>▼ 21,13</b>	<b>▼ 28,61</b>	<b>▼ 28,60</b>

Soru No	12345678901234567890
Sözel (TÜR)	AaDcb bDADCbCc adDBc
Cevap Anh.	B ACDBABCDADDCBACADBA
Sözel (TAR)	abcaCCdaBc
Cevap Anh.	B CDACCCACBB
Sözel (DİN)	badbDDdADC
Cevap Anh.	B CBACBDBADC
Sözel (İNG)	CCaDcBbbCb
Cevap Anh.	B CCBDBBAACD
Sayısal (MAT)	dbDdccbadaDcDDaBBCbb
Cevap Anh.	B CADCADACBADBDBBBCDA
Sayısal (FEN)	BbdBacCabCbdDbdaAcdb
Cevap Anh.	B BAABBACCCDCDCBDBAD

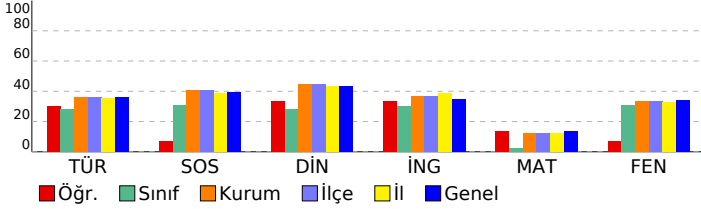

## 7. SINIF GÜÇLENDİREN KURUMSAL DENEME -2

## DERSLERE GÖRE BAŞARI ANALİZİ

Sözel (TÜR)	S	D	Y	B%
<b>Türkçe</b>				
Bağlamdan yararlanarak bilmediği kelime ve kelime gruplarının anlamını tahmin eder.	1	0	1	0
Bir işi işlem basamaklarına göre yazar.	1	1	0	100
Görsellerle ilgili soruları cevaplar.	1	1	0	100
Metinle ilgili soruları cevaplar.	1	0	1	0
Deyim ve atasözlerinin metne katkısını belirler.	1	0	1	0
Okudukları ile ilgili çıkarımlarda bulunur.	3	1	1	33
Metnin içeriğine uygun başlık/başlıklar belirler.	1	1	0	100
Metnin içeriğini yorumlar.	1	0	1	0
Metindeki söz sanatlarını tespit eder.	1	1	0	100
Metni oluşturan unsurlar arasındaki geçiş ve bağlantı ifadelerinin anlama olan katkısını değerlendirir.	1	1	0	100
Yazdıklarını düzenler.	2	1	1	50
Metinde ele alınan sorunlara farklı çözümler üretir.	2	0	1	0
Çekim eklerinin işlevlerini ayırt eder.	2	0	2	0
Grafik, tablo ve çizelgeyle sunulan bilgileri yorumlar.	1	1	0	100
Faillerin anlam özelliklerini fark eder.	1	1	0	100

Sözel (TAR)	S	D	Y	B%
<b>SOSYAL BİLGİLER</b>				
Osmanlı Devleti'nin fetih siyasetini örnekler üzerinden analiz eder.	3	0	3	0
İletişim araçlarından yararlanırken haklarını kullanır ve sorumluluklarını yerine getirir.	1	1	0	100
Osmanlı Devleti'nin siyasi güç olarak ortaya çıkış sürecini ve bu süreci etkileyen faktörleri açıklar.	3	0	3	0
Medyanın sosyal değişim ve etkileşimdeki rolünü tartışır.	1	1	0	100
Bireysel ve toplumsal ilişkilerde olumlu iletişim yollarını kullanır.	1	1	0	100
İletişimi etkileyen tutum ve davranışları analiz ederek kendi tutum ve davranışlarını sorgular.	1	0	1	0

Sözel (DİN)	S	D	Y	B%
<b>Din K.ve A.B.</b>				
Varlıkların önemini özelliklerine göre ayırt eder.	2	2	0	100
Melekleri özellikleri ve görevlerine göre sınıflandırır.	2	2	0	100
Nâs suresini okur, anlamını söyler.	2	2	0	100
Ahret hayatının aşamalarını açıklar.	1	0	1	0
İslam'da hac ibadetinin önemini ayet ve hadisler ışığında yorumlar.	1	0	1	0
Hz. İsa'nın (a.s.) hayatını ana hatlarıyla tanıtır.	1	0	1	0
Dünya hayatı ile ahiret hayatı arasındaki ilişkiyi yorumlar.	1	0	1	0
Allah'ın (c.c.) adil, merhametli ve affedicisi olması ile ahiret inancı arasındaki ilişkiyi kurar.	1	0	1	0

Sözel (İNG)	S	D	Y	B%
<b>İngilizce</b>				
Students will be able to understand short and simple texts on sports.	3	1	2	33
Students will be able to talk about other people's appearances and personalities.	2	1	1	50
Students will be able to ask questions related to the frequency of events.	1	0	1	0
Students will be able to talk about routines/daily activities by using frequency adverbs and giving explanations and	1	0	1	0
Students will be able to report on appearances and personalities of other people.	1	0	1	0
Students will be able to write simple pieces to compare people.	1	1	0	100
Students will be able to understand clear, standard speech on appearances and personalities.	1	1	0	100

Sayısal (MAT)	S	D	Y	B%
<b>Matematik</b>				
Tam sayılarla çarpma ve bölme işlemlerini yapar.	4	1	3	25
Devirli olan ve olmayan ondalık gösterimleri rasyonel sayı olarak ifade eder.	2	2	0	100
Tam sayıların kendileri ile tekrarlı çarpımını üslü nicelik olarak ifade eder.	4	2	2	50
Rasyonel sayıları sıralar ve karşılaştırır.	3	2	1	67
Tam sayılarla toplama ve çıkarma işlemlerini yapar, ilgili problemleri çözer.	1	0	1	0
Rasyonel sayıların ondalık gösterimle ifade eder.	2	0	2	0
Tam sayılarla işlemler yapmayı gerektiren problemleri çözer.	2	0	2	0
Rasyonel sayıları tanıtır ve sayı doğrusunda gösterir.	2	0	2	0

Sayısal (FEN)	S	D	Y	B%
<b>Fen</b>				
Uzay teleskobunu açıklar.	1	0	1	0
Hücrenin genel özelliklerini açıklar.	2	1	1	50
Mitozun canlılar için önemini açıklar.	1	0	1	0
Geçmişten günümüze, hücrenin yapısı ile ilgili görüşleri teknolojik gelişmelerle ilişkilendirerek tartışır.	1	1	0	100
Mitozu ve genel özelliklerini açıklar.	2	1	1	50
Sitoplazma bölünmesinin bitki ve hayvan hücrelerinde nasıl gerçekleştiğini açıklar.	1	0	1	0
Galaksilerin yapısını açıklar.	2	0	2	0
Hayvan ve bitki hücrelerini, temel kısımları ve görevleri açısından karşılaştırır.	2	1	1	50
Mitozun birbirini takip eden farklı evrelerden oluştuğunu açıklar.	1	0	1	0
Hücre-doku-organ-sistem-organizma ilişkisini açıklar.	1	0	1	0
Takim yıldızı kavramını açıklar.	1	0	1	0
Teknoloji ile uzay araştırmaları arasındaki ilişkiyi açıklar.	1	0	1	0
Teleskobun gök bilim gelişimindeki önemine yönelik çıkarımda bulunur.	2	1	1	50
Evrenin Büyük Patlama ile oluştuğunu belirtir.	1	1	0	100
Yıldızların sıcaklıklarına göre sınıflandırır.	1	0	1	0

SINAV SONUÇ BELGESİ							
İSTANBUL / BAYRAMPAŞA / PROF.MUHARREM ERGİN ORTAOKULU							
Öğrenci			Numara		Sınıf		
EMİRADİL DİRİK			1058		71		
Puan Türü	Puan	Genel Ort.	Dereceler				
			Snf	Kurum	İlçe	İl	Genel
LGS	▼ 166,503	285,650	30	324	324	5244	67235
Puanı Hesaplanan:			327	327	5293	67657	
Katılımlar:			30	327	327	5313	67888

Ders	Soru	Doğru	Yanlış	Net	Başarı %	Sınıf Ort.	Kurum Ort.	Genel Ort.
Türkçe	20	5	15	0,00	0	▼ 5,56	▼ 7,25	▼ 7,25
SOSYAL BİLGİLER	10	2	8	-0,67	-7	▼ 3,09	▼ 4,09	▼ 3,91
Din K.ve A.B.	10	1	9	-2,00	-20	▼ 2,82	▼ 4,45	▼ 4,34
İngilizce	10	2	8	-0,67	-7	▼ 3,01	▼ 3,69	▼ 3,48
Matematik	20	3	17	-2,67	-13	▼ 0,52	▼ 2,50	▼ 2,77
Fen	20	3	17	-2,67	-13	▼ 6,13	▼ 6,64	▼ 6,85
<b>Toplam:</b>	<b>90</b>	<b>16</b>	<b>74</b>	<b>-8,67</b>	<b>-10</b>	<b>▼ 21,13</b>	<b>▼ 28,61</b>	<b>▼ 28,60</b>

Soru No	12345678901234567890
Sözel (TÜR)	dabcAdbcADcbadbacBd
Cevap Anh.	B ACDBABCDADCDACBACADBA
Sözel (TAR)	abcdCbAbcd
Cevap Anh.	B CDACCCACBB
Sözel (DİN)	dcbaBcdcba
Cevap Anh.	B CBACBDBADC
Sözel (İNG)	adBacdbAdb
Cevap Anh.	B CCBDBBAACD
Sayısal (MAT)	dbadcbAdBdbacbadBacB
Cevap Anh.	B CADCADACBADBDBBBBCDA
Sayısal (FEN)	cbABcdCbabdcdbabedcb
Cevap Anh.	B BAABBACCCDCDCBDBAD

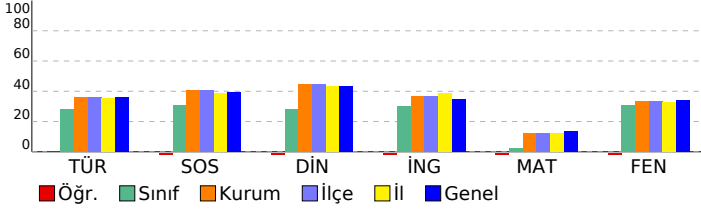

## 7. SINIF GÜÇLENDİREN KURUMSAL DENEME -2

DERSLERE GÖRE BAŞARI ANALİZİ				
Sözel (TÜR)				
Türkçe	S	D	Y	B%
Bağlamdan yararlanarak bilmediği kelime ve kelime gruplarının anlamını tahmin eder.	1	0	1	0
Bir işi işlem basamaklarına göre yazar.	1	1	0	100
Görsellerle ilgili soruları cevaplar.	1	0	1	0
Metinle ilgili soruları cevaplar.	1	0	1	0
Deyim ve atasözlerinin metne katkısını belirler.	1	0	1	0
Okudukları ile ilgili çıkarımlarda bulunur.	3	1	2	33
Metnin içeriğine uygun başlık/başlıklar belirler.	1	0	1	0
Metnin içeriğini yorumlar.	1	0	1	0
Metindeki söz sanatlarını tespit eder.	1	1	0	100
Metni oluşturan unsurlar arasındaki geçiş ve bağlantı ifadelerinin anlama olan katkısını değerlendirir.	1	1	0	100
Yazdıklarını düzenler.	2	0	2	0
Metinde ele alınan sorunlara farklı çözümler üretir.	2	0	2	0
Çekim eklerinin işlevlerini ayırt eder.	2	1	1	50
Grafik, tablo ve çizelgeyle sunulan bilgileri yorumlar.	1	0	1	0
Faillerin anlam özelliklerini fark eder.	1	0	1	0

Sözel (TAR)				
SOSYAL BİLGİLER				
Osmanlı Devleti'nin fetih siyasetini örnekler üzerinden analiz eder.	S	D	Y	B%
Osmanlı Devleti'nin siyasi güç olarak ortaya çıkış sürecini ve bu süreci etkileyen faktörleri açıklar.	3	1	2	33
Medyanın sosyal değişim ve etkileşimdeki rolünü tartışır.	1	0	1	0
Bireysel ve toplumsal ilişkilerde olumlu iletişim yollarını kullanır.	1	1	0	100
İletişimi etkileyen tutum ve davranışları analiz ederek kendi tutum ve davranışlarını sorgular.	1	0	1	0

Sözel (DİN)				
Din K.ve A.B.				
Varlıklar âlemini özelliklerine göre ayırt eder.	S	D	Y	B%
Melekleri özellikleri ve görevlerine göre sınıflandırır.	2	0	2	0
Nâs suresini okur, anlamını söyler.	2	1	1	50
Ahiret hayatının aşamalarını açıklar.	1	0	1	0
İslam'da hac ibadetinin önemini ayet ve hadisler ışığında yorumlar.	1	0	1	0
Hz. İsa'nın (a.s.) hayatını ana hatlarıyla tanıtır.	1	0	1	0
Dünya hayatı ile ahiret hayatı arasındaki ilişkiyi yorumlar.	1	0	1	0
Allah'ın (c.c.) adil, merhametli ve affedicisi olması ile ahiret inancı arasındaki ilişkiyi kurar.	1	0	1	0

Sözel (İNG)				
İngilizce				
Students will be able to understand short and simple texts on sports.	S	D	Y	B%
Students will be able to talk about other people's appearances and personalities.	2	0	2	0
Students will be able to ask questions related to the frequency of events.	1	1	0	100
Students will be able to talk about routines/daily activities by using frequency adverbs and giving explanations and	1	0	1	0
Students will be able to report on appearances and personalities of other people.	1	0	1	0
Students will be able to write simple pieces to compare people.	1	0	1	0
Students will be able to understand clear, standard speech on appearances and personalities.	1	0	1	0

Sayısal (MAT)				
Matematik				
Tam sayılarla çarpma ve bölme işlemlerini yapar.	S	D	Y	B%
Devirli olan ve olmayan ondalık gösterimleri rasyonel sayı olarak ifade eder.	2	0	2	0
Tam sayıların kendileri ile tekrarlı çarpımını üslü nicelik olarak ifade eder.	4	1	3	25
Rasyonel sayıları sıralar ve karşılaştırır.	3	0	3	0
Tam sayılarla toplama ve çıkarma işlemlerini yapar, ilgili problemleri çözer.	1	1	0	100
Rasyonel sayıların ondalık gösterimle ifade eder.	2	1	1	50
Tam sayılarla işlemler yapmayı gerektiren problemleri çözer.	2	0	2	0
Rasyonel sayıları tanıtır ve sayı doğrusunda gösterir.	2	0	2	0

Sayısal (FEN)				
Fen				
Uzay teleskobunu açıklar.	S	D	Y	B%
Hücrenin genel özelliklerini açıklar.	2	1	1	50
Mitozun canlılar için önemini açıklar.	1	0	1	0
Geçmişten günümüze, hücrenin yapısı ile ilgili görüşleri teknolojik gelişmelerle ilişkilendirerek tartışır.	1	0	1	0
Mitozu ve genel özelliklerini açıklar.	2	0	2	0
Sitoplazma bölünmesinin bitki ve hayvan hücrelerinde nasıl gerçekleştiğini açıklar.	1	0	1	0
Galaksilerin yapısını açıklar.	2	1	1	50
Hayvan ve bitki hücrelerini, temel kısımları ve görevleri açısından karşılaştırır.	2	0	2	0
Mitozun birbirini takip eden farklı evrelerden oluştuğunu açıklar.	1	0	1	0
Hücre-doku-organ-sistem-organizma ilişkisini açıklar.	1	0	1	0
Takim yıldızı kavramını açıklar.	1	0	1	0
Teknoloji ile uzay araştırmaları arasındaki ilişkiyi açıklar.	1	0	1	0
Teleskobun gök bilimin gelişimindeki önemine yönelik çıkarımda bulunur.	2	0	2	0
Evrenin Büyük Patlama ile oluştuğunu belirtir.	1	1	0	100
Yıldızların sıcaklıklarına göre sınıflandırır.	1	0	1	0

SINAV SONUÇ BELGESİ							
İSTANBUL / BAYRAMPAŞA / PROF.MUHARREM ERGİN ORTAOKULU							
Öğrenci			Numara	Sınıf			
EMİRHAN ÇELENK			1463	71			
Puan Türü	Puan	Genel Ort.	Dereceler				
			Snf	Kurum	İlçe	İl	Genel
LGS	▼ 187,819	285,650	28	311	311	5022	64650
Puanı Hesaplanan:			327	327	5293	67657	
Katılımlar:			30	327	327	5313	67888

Ders	Soru	Doğru	Yanlış	Net	Başarı %	Sınıf Ort.	Kurum Ort.	Genel Ort.
Türkçe	20	4	15	-1,00	-5	▼ 5,56	▼ 7,25	▼ 7,25
SOSYAL BİLGİLER	10	3	7	0,67	7	▼ 3,09	▼ 4,09	▼ 3,91
Din K.ve A.B.	10	1	9	-2,00	-20	▼ 2,82	▼ 4,45	▼ 4,34
İngilizce	10	4	6	2,00	20	▼ 3,01	▼ 3,69	▼ 3,48
Matematik	20	4	16	-1,33	-7	▼ 0,52	▼ 2,50	▼ 2,77
Fen	20	5	13	0,67	3	▼ 6,13	▼ 6,64	▼ 6,85
<b>Toplam:</b>	<b>90</b>	<b>21</b>	<b>66</b>	<b>-1,00</b>	<b>-1</b>	<b>▼ 21,13</b>	<b>▼ 28,61</b>	<b>▼ 28,60</b>

Soru No	12345678901234567890
Sözel (TÜR)	dbc ddabcDaDCabbcadA
Cevap Anh.	B ACDBABCDADDCBACADBA
Sözel (TAR)	aDddCabdaB
Cevap Anh.	B CDACCCACBB
Sözel (DİN)	dacbdadbDa
Cevap Anh.	B CBACBDBADC
Sözel (İNG)	CbBcdBAdbC
Cevap Anh.	B CCBDBBAACD
Sayısal (MAT)	acbdAcAbdAcBbbcadbcd
Cevap Anh.	B CADCADACBADBDBBBCDA
Sayısal (FEN)	abcdadCb CaCaC* Adca
Cevap Anh.	B BAABBACCCDCDCBDABAD

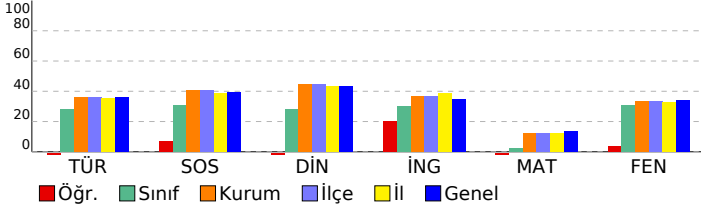

## 7. SINIF GÜÇLENDİREN KURUMSAL DENEME -2

DERSLERE GÖRE BAŞARI ANALİZİ				
Sözel (TÜR)				
Türkçe	S	D	Y	B%
Bağlamdan yararlanarak bilmediği kelime ve kelime gruplarının anlamını tahmin eder.	1	1	0	100
Bir işi işlem basamaklarına göre yazar.	1	0	1	0
Görsellerle ilgili soruları cevaplar.	1	0	1	0
Metinle ilgili soruları cevaplar.	1	0	1	0
Deyim ve atasözlerinin metne katkısını belirler.	1	0	1	0
Okudukları ile ilgili çıkarımlarda bulunur.	3	0	3	0
Metnin içeriğine uygun başlık/başlıklar belirler.	1	0	1	100
Metnin içeriğini yorumlar.	1	1	0	100
Metindeki söz sanatlarını tespit eder.	1	1	0	100
Metni oluşturan unsurlar arasındaki geçiş ve bağlantı ifadelerinin anlama olan katkısını değerlendirir.	1	0	1	0
Yazdıklarını düzenler.	2	0	2	0
Metinde ele alınan sorunlara farklı çözümler üretir.	2	0	2	0
Çekim eklerinin işlevlerini ayırt eder.	2	0	1	0
Grafik, tablo ve çizelgeyle sunulan bilgileri yorumlar.	1	0	1	0
Faillerin anlam özelliklerini fark eder.	1	0	1	0

Sözel (TAR)				
SOSYAL BİLGİLER				
S	D	Y	B%	
3	2	1	67	
1	0	1	0	
3	0	3	0	
2	1	0	100	
1	1	0	100	
1	0	1	0	

Sözel (DİN)				
Din K.ve A.B.				
S	D	Y	B%	
2	0	2	0	
2	1	1	50	
2	0	2	0	
1	0	1	0	
1	0	1	0	
1	0	1	0	
1	0	1	0	

Sözel (İNG)				
İngilizce				
S	D	Y	B%	
3	2	1	67	
2	0	2	0	
1	0	1	0	
1	1	0	100	
1	1	0	100	
1	0	1	0	
1	0	1	0	

Sayısal (MAT)				
Matematik				
S	D	Y	B%	
4	0	4	0	
2	0	2	0	
4	1	3	25	
3	1	2	33	
1	0	1	0	
2	1	1	50	
2	1	1	50	
2	0	2	0	

Sayısal (FEN)				
Fen				
S	D	Y	B%	
1	0	1	0	
2	1	1	50	
1	0	1	0	
1	1	0	100	
2	1	0	50	
1	0	1	0	
2	1	1	50	
2	0	2	0	
1	1	0	100	
1	0	1	0	
1	0	0	0	
1	0	1	0	
2	0	2	0	
1	0	1	0	
1	0	1	0	

SINAV SONUÇ BELGESİ							
İSTANBUL / BAYRAMPAŞA / PROF.MUHARREM ERGİN ORTAOKULU							
Öğrenci			Numara	Sınıf			
EYLÜL BERBER			1512	7I			
Puan Türü	Puan	Genel Ort.	Dereceler				
			Snf	Kurum	İlçe	İl	Genel
LGS	▼ 240,100	285,650	19	231	231	3624	46915
Puanı Hesaplanan:			327	327	5293	67657	
Katılımlar:			30	327	327	5313	67888

Ders	Soru	Doğru	Yanlış	Net	Başarı %	Sınıf Ort.	Kurum Ort.	Genel Ort.
Türkçe	20	10	7	7,67	38	▲ 5,56	▲ 7,25	▲ 7,25
SOSYAL BİLGİLER	10	5	5	3,33	33	▲ 3,09	▼ 4,09	▼ 3,91
Din K.ve A.B.	10	2	7	-0,33	-3	▼ 2,82	▼ 4,45	▼ 4,34
İngilizce	10	4	6	2,00	20	▼ 3,01	▼ 3,69	▼ 3,48
Matematik	20	4	13	-0,33	-2	▼ 0,52	▼ 2,50	▼ 2,77
Fen	20	6	14	1,33	7	▼ 6,13	▼ 6,64	▼ 6,85
<b>Toplam:</b>	<b>90</b>	<b>31</b>	<b>52</b>	<b>13,67</b>	<b>15</b>	<b>▼ 21,13</b>	<b>▼ 28,61</b>	<b>▼ 28,60</b>

Soru No	12345678901234567890
Sözel (TÜR)	bdD CbADaaCbdbADBA
Cevap Anh.	B ACDBABCDADCCBACADBA
Sözel (TAR)	CcAbCCddBa
Cevap Anh.	B CDACCCACBB
Sözel (DİN)	cbddcabDC
Cevap Anh.	B CBACBDBADC
Sözel (İNG)	aCaDaBcAbb
Cevap Anh.	B CCBDBBAACD
Sayısal (MAT)	ddcbADAcdbcaebdad
Cevap Anh.	B CADCADACBADBDBBBCDA
Sayısal (FEN)	cAAcadbDbCaCbdaebabb
Cevap Anh.	B BAABBACCCDCDCBDBAD

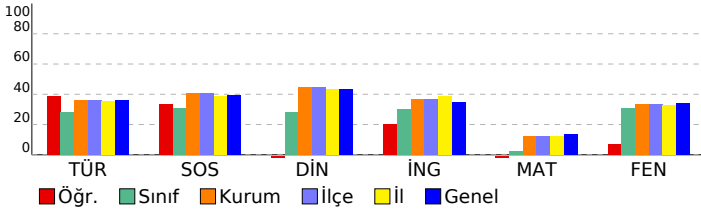

## 7. SINIF GÜÇLENDİREN KURUMSAL DENEME -2

DERSLERE GÖRE BAŞARI ANALİZİ				
Sözel (TÜR)				
Türkçe	S	D	Y	B%
Bağlamdan yararlanarak bilmediği kelime ve kelime gruplarının anlamını tahmin eder.	1	1	0	100
Bir işi işlem basamaklarına göre yazar.	1	1	0	100
Görsellerle ilgili soruları cevaplar.	1	1	0	100
Metinle ilgili soruları cevaplar.	1	1	0	100
Deyim ve atasözlerinin metne katkısını belirler.	1	0	1	0
Okudukları ile ilgili çıkarımlarda bulunur.	3	1	2	33
Metnin içeriğine uygun başlık/başlıklar belirler.	1	1	0	100
Metnin içeriğini yorumlar.	1	0	1	0
Metindeki söz sanatlarını tespit eder.	1	1	0	100
Metni oluşturan unsurlar arasındaki geçiş ve bağlantı ifadelerinin anlama olan katkısını değerlendirir.	1	1	0	100
Yazdıklarını düzenler.	2	0	2	0
Metinde ele alınan sorunlara farklı çözümler üretir.	2	1	0	50
Çekim eklerinin işlevlerini ayırt eder.	2	0	0	0
Grafik, tablo ve çizelgeyle sunulan bilgileri yorumlar.	1	1	0	100
Faillerin anlam özelliklerini fark eder.	1	0	1	0

Sözel (TAR)				
SOSYAL BİLGİLER				
S	D	Y	B%	
Osmanlı Devleti'nin fetih siyasetini örnekler üzerinden analiz eder.	3	0	3	0
İletişim araçlarından yararlanırken haklarını kullanır ve sorumluluklarını yerine getirir.	1	1	0	100
Osmanlı Devleti'nin siyasi güç olarak ortaya çıkış sürecini ve bu süreci etkileyen faktörleri açıklar.	3	1	2	33
Medyanın sosyal değişim ve etkileşimdeki rolünü tartışır.	1	1	0	100
Bireysel ve toplumsal ilişkilerde olumlu iletişim yollarını kullanır.	1	1	0	100
İletişimi etkileyen tutum ve davranışları analiz ederek kendi tutum ve davranışlarını sorgular.	1	1	0	100

Sözel (DİN)				
Din K.ve A.B.				
S	D	Y	B%	
Varlıklar âlemini özelliklerine göre ayırt eder.	2	1	1	50
Melekleri özellikleri ve görevlerine göre sınıflandırır.	2	1	1	50
Nâs suresini okur, anlamını söyler.	2	0	2	0
Ahret hayatının aşamalarını açıklar.	1	0	1	0
İslam'da hac ibadetinin önemini ayet ve hadisler ışığında yorumlar.	1	0	1	0
Hz. İsa'nın (a.s.) hayatını ana hatlarıyla tanıtır.	1	0	1	0
Dünya hayatı ile ahiret hayatı arasındaki ilişkiyi yorumlar.	1	0	1	0
Allah'ın (c.c.) adil, merhametli ve affedicisi olması ile ahiret inancı arasındaki ilişkiyi kurar.	1	0	0	0

Sözel (İNG)				
İngilizce				
S	D	Y	B%	
Students will be able to understand short and simple texts on sports.	3	0	3	0
Students will be able to talk about other people's appearances and personalities.	2	0	2	0
Students will be able to ask questions related to the frequency of events.	1	1	0	100
Students will be able to talk about routines/daily activities by using frequency adverbs and giving explanations and	1	0	1	0
Students will be able to report on appearances and personalities of other people.	1	0	1	0
Students will be able to write simple pieces to compare people.	1	1	0	100
Students will be able to understand clear, standard speech on appearances and personalities.	1	1	0	100

Sayısal (MAT)				
Matematik				
S	D	Y	B%	
Tam sayılarla çarpma ve bölme işlemlerini yapar.	4	0	2	0
Devirli olan ve olmayan ondalık gösterimleri rasyonel sayı olarak ifade eder.	2	0	1	0
Tam sayıların kendileri ile tekrarlı çarpımını üslü nicelik olarak ifade eder.	4	0	4	0
Rasyonel sayıları sıralar ve karşılaştırır.	3	0	3	0
Tam sayılarla toplama ve çıkarma işlemlerini yapar, ilgili problemleri çözer.	1	0	1	0
Rasyonel sayıların ondalık gösterimle ifade eder.	2	0	1	0
Tam sayılarla işlemler yapmayı gerektiren problemleri çözer.	2	2	0	100
Rasyonel sayıları tanıtır ve sayı doğrusunda gösterir.	2	0	2	0

Sayısal (FEN)				
Fen				
S	D	Y	B%	
Uzay teleskobunu açıklar.	1	1	0	100
Hücrenin genel özelliklerini açıklar.	2	0	2	0
Mitozun canlılar için önemini açıklar.	1	0	1	0
Geçmişten günümüze, hücrenin yapısı ile ilgili görüşleri teknolojik gelişmelerle ilişkilendirerek tartışır.	1	0	1	0
Mitozu ve genel özelliklerini açıklar.	2	1	1	50
Sitoplazma bölünmesinin bitki ve hayvan hücrelerinde nasıl gerçekleştiğini açıklar.	1	0	1	0
Galaksilerin yapısını açıklar.	2	1	1	50
Hayvan ve bitki hücrelerini, temel kısımları ve görevleri açısından karşılaştırır.	2	0	2	0
Mitozun birbirini takip eden farklı evrelerden oluştuğunu açıklar.	1	1	0	100
Hücre-doku-organ-sistem-organizma ilişkisini açıklar.	1	0	1	0
Takım yıldızı kavramını açıklar.	1	1	0	100
Teknoloji ile uzay araştırmaları arasındaki ilişkiyi açıklar.	1	0	1	0
Teleskobun gök bilimin gelişimindeki önemine yönelik çıkarımda bulunur.	2	0	2	0
Evrenin Büyük Patlama ile oluştuğunu belirtir.	1	0	1	0
Yıldızların sıcaklıklarına göre sınıflandırır.	1	1	0	100



SINAV SONUÇ BELGESİ							
İSTANBUL / BAYRAMPAŞA / PROF.MUHARREM ERGİN ORTAOKULU							
Öğrenci			Numara	Sınıf			
GÖKNUR AFŞAR			694	71			
Puan Türü	Puan	Genel Ort.	Dereceler				
			Snf	Kurum	İlçe	İl	Genel
LGS	▲ 330,169	285,650	4	88	88	1390	18092
Puanı Hesaplanan:			327	327	5293	67657	
Katılımlar:			30	327	327	5313	67888

Ders	Soru	Doğru	Yanlış	Net	Başarı %	Sınıf Ort.	Kurum Ort.	Genel Ort.
Türkçe	20	15	4	13,67	68	▲ 5,56	▲ 7,25	▲ 7,25
SOSYAL BİLGİLER	10	7	3	6,00	60	▲ 3,09	▲ 4,09	▲ 3,91
Din K.ve A.B.	10	7	3	6,00	60	▲ 2,82	▲ 4,45	▲ 4,34
İngilizce	10	4	5	2,33	23	▼ 3,01	▼ 3,69	▼ 3,48
Matematik	20	6	13	1,67	8	▲ 0,52	▼ 2,50	▼ 2,77
Fen	20	13	7	10,67	53	▲ 6,13	▲ 6,64	▲ 6,85
<b>Toplam:</b>	<b>90</b>	<b>52</b>	<b>35</b>	<b>40,33</b>	<b>45</b>	<b>▲ 21,13</b>	<b>▲ 28,61</b>	<b>▲ 28,60</b>

Soru No	12345678901234567890
Sözel (TÜR)	cCDBb CDADDCBAbADdA
Cevap Anh.	B ACDBABCDADDCBACADBA
Sözel (TAR)	CbACCCcaBB
Cevap Anh.	B CDACCCACBB
Sözel (DİN)	dBACcDBADd
Cevap Anh.	B CBACBDBADC
Sözel (İNG)	abBDaB Aab
Cevap Anh.	B CCBDBBAACD
Sayısal (MAT)	dAcaAbbCBbbdca Bbđac
Cevap Anh.	B CADCADACBADBDBBBCDA
Sayısal (FEN)	BAdBBACbDCbabCdcABAD
Cevap Anh.	B BAABBACCDCDCDBADABAD

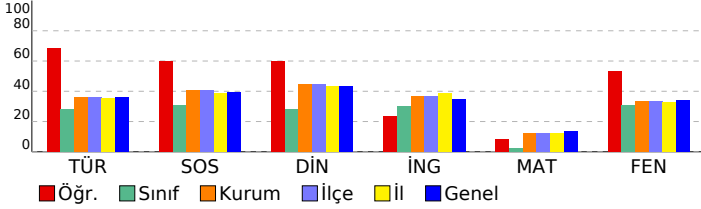

## 7. SINIF GÜÇLENDİREN KURUMSAL DENEME -2

DERSLERE GÖRE BAŞARI ANALİZİ				
<b>Sözel (TÜR)</b>				
<b>Türkçe</b>	<b>S</b>	<b>D</b>	<b>Y</b>	<b>B%</b>
Bağlamdan yararlanarak bilmediği kelime ve kelime gruplarının anlamını tahmin eder.	1	1	0	100
Bir işi işlem basamaklarına göre yazar.	1	0	1	0
Görsellerle ilgili soruları cevaplar.	1	1	0	100
Metinle ilgili soruları cevaplar.	1	1	0	100
Deyim ve atasözlerinin metne katkısını belirler.	1	0	1	0
Okudukları ile ilgili çıkarımlarda bulunur.	3	3	0	100
Metnin içeriğine uygun başlık/başlıklar belirler.	1	1	0	100
Metnin içeriğini yorumlar.	1	1	0	100
Metindeki söz sanatlarını tespit eder.	1	1	0	100
Metni oluşturan unsurlar arasındaki geçiş ve bağlantı ifadelerinin anlama olan katkısını değerlendirir.	1	1	0	100
Yazdıklarını düzenler.	2	2	0	100
Metinde ele alınan sorunlara farklı çözümler üretir.	2	1	0	50
Çekim eklerinin işlevlerini ayırt eder.	2	1	1	50
Grafik, tablo ve çizelgeyle sunulan bilgileri yorumlar.	1	1	0	100
Faillerin anlam özelliklerini fark eder.	1	0	1	0
<b>Sözel (TAR)</b>				
<b>SOSYAL BİLGİLER</b>				
<b>S</b>	<b>D</b>	<b>Y</b>	<b>B%</b>	
Osmanlı Devleti'nin fetih siyasetini örnekler üzerinden analiz eder.	3	2	1	67
İletişim araçlarından yararlanırken haklarını kullanır ve sorumluluklarını yerine getirir.	1	1	0	100
Osmanlı Devleti'nin siyasi güç olarak ortaya çıkış sürecini ve bu süreci etkileyen faktörleri açıklar.	3	1	2	33
Medyanın sosyal değişim ve etkileşimdeki rolünü tartışır.	1	1	0	100
Bireysel ve toplumsal ilişkilerde olumlu iletişim yollarını kullanır.	1	1	0	100
İletişimi etkileyen tutum ve davranışları analiz ederek kendi tutum ve davranışlarını sorgular.	1	1	0	100
<b>Sözel (DİN)</b>				
<b>Din K.ve A.B.</b>				
<b>S</b>	<b>D</b>	<b>Y</b>	<b>B%</b>	
Varlıkların değerini özelliklerine göre ayırt eder.	2	1	1	50
Melekleri özellikleri ve görevlerine göre sınıflandırır.	2	2	0	100
Nâs suresini okur, anlamını söyler.	2	1	1	50
Ahiret hayatının aşamalarını açıklar.	1	1	0	100
İslam'da hac ibadetinin önemini ayet ve hadisler ışığında yorumlar.	1	1	0	100
Hz. İsa'nın (a.s.) hayatını ana hatlarıyla tanıtır.	1	1	0	100
Dünya hayatı ile ahiret hayatı arasındaki ilişkiyi yorumlar.	1	1	0	100
Allah'ın (c.c.) adil, merhametli ve affedicisi olması ile ahiret inancı arasındaki ilişkiyi kurar.	1	0	1	0
<b>Sözel (İNG)</b>				
<b>İngilizce</b>				
<b>S</b>	<b>D</b>	<b>Y</b>	<b>B%</b>	
Students will be able to understand short and simple texts on sports.	3	1	2	33
Students will be able to talk about other people's appearances and personalities.	2	0	2	0
Students will be able to ask questions related to the frequency of events.	1	1	0	100
Students will be able to talk about routines/daily activities by using frequency adverbs and giving explanations and	1	0	0	0
Students will be able to report on appearances and personalities of other people.	1	1	0	100
Students will be able to write simple pieces to compare people.	1	1	0	100
Students will be able to understand clear, standard speech on appearances and personalities.	1	0	1	0
<b>Sayısal (MAT)</b>				
<b>Matematik</b>				
<b>S</b>	<b>D</b>	<b>Y</b>	<b>B%</b>	
Tam sayılarla çarpma ve bölme işlemlerini yapar.	4	0	4	0
Devirli olan ve olmayan ondalık gösterimleri rasyonel sayı olarak ifade eder.	2	0	2	0
Tam sayıların kendileri ile tekrarlı çarpımını üslü nicelik olarak ifade eder.	4	2	1	50
Rasyonel sayıları sıralar ve karşılaştırır.	3	0	3	0
Tam sayılarla toplama ve çıkarma işlemlerini yapar, ilgili problemleri çözer.	1	1	0	100
Rasyonel sayıların ondalık gösterimle ifade eder.	2	1	1	50
Tam sayılarla işlemler yapmayı gerektiren problemleri çözer.	2	1	1	50
Rasyonel sayıları tanıtır ve sayı doğrusunda gösterir.	2	1	1	50
<b>Sayısal (FEN)</b>				
<b>Fen</b>				
<b>S</b>	<b>D</b>	<b>Y</b>	<b>B%</b>	
Uzay teleskobunu açıklar.	1	1	0	100
Hücresinin genel özelliklerini açıklar.	2	2	0	100
Mitozun canlılar için önemini açıklar.	1	1	0	100
Geçmişten günümüze, hücrenin yapısı ile ilgili görüşleri teknolojik gelişmelerle ilişkilendirerek tartışır.	1	1	0	100
Mitozu ve genel özelliklerini açıklar.	2	1	1	50
Sitoplazma bölünmesinin bitki ve hayvan hücrelerinde nasıl gerçekleştiğini açıklar.	1	0	1	0
Galaksilerin yapısını açıklar.	2	1	1	50
Hayvan ve bitki hücrelerini, temel kısımları ve görevleri açısından karşılaştırır.	2	0	2	0
Mitozun birbirini takip eden farklı evrelerden oluştuğunu açıklar.	1	0	1	0
Hücre-doku-organ-sistem-organizma ilişkisini açıklar.	1	0	1	0
Takım yıldızı kavramını açıklar.	1	1	0	100
Teknoloji ile uzay araştırmaları arasındaki ilişkiyi açıklar.	1	1	0	100
Teleskobun gök bilimin gelişimindeki önemine yönelik çıkarımda bulunur.	2	2	0	100
Evrenin Büyük Patlama ile oluştuğunu belirtir.	1	1	0	100
Yıldızların sıcaklıklarına göre sınıflandırır.	1	1	0	100

<b>SINAV SONUÇ BELGESİ</b>	<b>7. SINIF GÜÇLENDİREN KURUMSAL DENEME -2</b>
İSTANBUL / BAYRAMPAŞA / PROF.MUHARREM ERGİN ORTAOKULU	<b>DERSLERE GÖRE BAŞARI ANALİZİ</b>

Öğrenci	Numara	Sınıf
HALİLCAN POLAT	1483	7I

Puan Türü	Puan	Genel Ort.	Dereceler				
			Snf	Kurum	İlçe	İl	Genel
LGS	▲ 294,762	285,650	10	140	140	2202	28346
Puanı Hesaplanan:			327	327	5293	67657	
Katılımlar:			30	327	327	5313	67888

Ders	Soru	Doğru	Yanlış	Net	Başarı %	Sınıf Ort.	Kurum Ort.	Genel Ort.
Türkçe	20	10	3	9,00	45	▲ 5,56	▲ 7,25	▲ 7,25
SOSYAL BİLGİLER	10	3	4	1,67	17	▼ 3,09	▼ 4,09	▼ 3,91
Din K.ve A.B.	10	4	5	2,33	23	▼ 2,82	▼ 4,45	▼ 4,34
İngilizce	10	4	1	3,67	37	▲ 3,01	▼ 3,69	▲ 3,48
Matematik	20	2	6	0,00	0	▼ 0,52	▼ 2,50	▼ 2,77
Fen	20	13	4	11,67	58	▲ 6,13	▲ 6,64	▲ 6,85
<b>Toplam:</b>	<b>90</b>	<b>36</b>	<b>23</b>	<b>28,33</b>	<b>31</b>	<b>▲ 21,13</b>	<b>▼ 28,61</b>	<b>▼ 28,60</b>

Soru No	12345678901234567890
Sözel (TÜR)	cBaACA CaCDA CB
Cevap Anh.	ABDACBCDCDADCBBADCA
Sözel (TAR)	cBabCCa
Cevap Anh.	BBACCCADC
Sözel (DİN)	CDdc cdAcC
Cevap Anh.	CDABBCBABC
Sözel (İNG)	AAa DB
Cevap Anh.	DCAABBDBCC
Sayısal (MAT)	c da cD c A d
Cevap Anh.	ADCBBBDBDABCADACDAC
Sayısal (FEN)	DABA BC Cbb bCbBBAAB
Cevap Anh.	DABADBCDCDCBBAAB

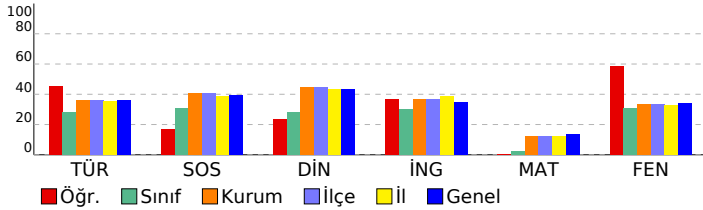

Sözel (TÜR)	S	D	Y	B%
<b>Türkçe</b>				
Bağlamdan yararlanarak bilmediği kelime ve kelime gruplarının anlamını tahmin eder.	1	0	1	0
Bir işi işlem basamaklarına göre yazar.	1	1	0	100
Görsellerle ilgili soruları cevaplar.	1	0	1	0
Metinle ilgili soruları cevaplar.	1	1	0	100
Deyim ve atasözlerinin metne katkısını belirler.	1	1	0	100
Okudukları ile ilgili çıkarımlarda bulunur.	3	2	0	67
Metnin içeriğine uygun başlık/başlıklar belirler.	1	1	0	100
Metnin içeriğini yorumlar.	1	0	1	0
Metindeki söz sanatlarını tespit eder.	1	1	0	100
Metni oluşturan unsurlar arasındaki geçiş ve bağlantı ifadelerinin anlama olan katkısını değerlendirir.	1	1	0	100
Yazdıklarını düzenler.	2	0	0	0
Metinde ele alınan sorunlara farklı çözümler üretir.	2	2	0	100
Çekim eklerinin işlevlerini ayırt eder.	2	0	0	0
Grafik, tablo ve çizelgeyle sunulan bilgileri yorumlar.	1	0	0	0
Fiillerin anlam özelliklerini fark eder.	1	0	0	0

Sözel (TAR)	S	D	Y	B%
<b>SOSYAL BİLGİLER</b>				
Osmanlı Devleti'nin fetih siyasetini örnekler üzerinden analiz eder.	3	0	2	0
İletişim araçlarından yararlanırken haklarını kullanır ve sorumluluklarını yerine getirir.	1	1	0	100
Osmanlı Devleti'nin siyasi güç olarak ortaya çıkış sürecini ve bu süreci etkileyen faktörleri açıklar.	3	0	2	0
Medyanın sosyal değişim ve etkileşimdeki rolünü tartışır.	1	1	0	100
Bireysel ve toplumsal ilişkilerde olumlu iletişim yollarını kullanır.	1	1	0	100
İletişimi etkileyen tutum ve davranışları analiz ederek kendi tutum ve davranışlarını sorgular.	1	0	0	0

Sözel (DİN)	S	D	Y	B%
<b>Din K.ve A.B.</b>				
Varlıklar âlemini özelliklerine göre ayırt eder.	2	1	1	50
Melekleri özellikleri ve görevlerine göre sınıflandırır.	2	1	0	50
Nâs suresini okur, anlamını söyler.	2	0	2	0
Ahiret hayatının aşamalarını açıklar.	1	0	1	0
İslam'da hac ibadetinin önemini ayet ve hadisler ışığında yorumlar.	1	0	1	0
Hz. İsa'nın (a.s.) hayatını ana hatlarıyla tanıtır.	1	1	0	100
Dünya hayatı ile ahiret hayatı arasındaki ilişkiyi yorumlar.	1	0	1	0
Allah'ın (c.c.) adil, merhametli ve affedicisi olması ile ahiret inancı arasındaki ilişkiyi kurar.	1	1	0	100

Sözel (İNG)	S	D	Y	B%
<b>İngilizce</b>				
Students will be able to understand short and simple texts on sports.	3	1	0	33
Students will be able to talk about other people's appearances and personalities.	2	0	0	0
Students will be able to ask questions related to the frequency of events.	1	1	0	100
Students will be able to talk about routines/daily activities by using frequency adverbs and giving explanations and	1	1	0	100
Students will be able to report on appearances and personalities of other people.	1	1	0	100
Students will be able to write simple pieces to compare people.	1	1	0	100
Students will be able to understand clear, standard speech on appearances and personalities.	1	0	0	0

Sayısal (MAT)	S	D	Y	B%
<b>Matematik</b>				
Tam sayılarla çarpma ve bölme işlemlerini yapar.	4	1	2	25
Devirli olan ve olmayan ondalık gösterimleri rasyonel sayı olarak ifade eder.	2	0	0	0
Tam sayıların kendileri ile tekrarlı çarpımını üslü nicelik olarak ifade eder.	4	0	2	0
Rasyonel sayıları sıralar ve karşılaştırır.	3	0	1	0
Tam sayılarla toplama ve çıkarma işlemlerini yapar, ilgili problemleri çözer.	1	0	0	0
Rasyonel sayıların ondalık gösterimle ifade eder.	2	0	1	0
Tam sayılarla işlemler yapmayı gerektiren problemleri çözer.	2	0	1	50
Rasyonel sayıları tanıtır ve sayı doğrusunda gösterir.	2	0	0	0

Sayısal (FEN)	S	D	Y	B%
<b>Fen</b>				
Uzay teleskobunu açıklar.	1	1	0	100
Hücrenin genel özelliklerini açıklar.	2	2	0	100
Mitozun canlılar için önemini açıklar.	1	1	0	100
Geçmişten günümüze, hücrenin yapısı ile ilgili görüşleri teknolojik gelişmelerle ilişkilendirerek tartışır.	1	1	0	100
Mitozu ve genel özelliklerini açıklar.	2	0	1	0
Sitoplazma bölünmesinin bitki ve hayvan hücrelerinde nasıl gerçekleştiğini açıklar.	1	1	0	100
Galaksilerin yapısını açıklar.	2	2	0	100
Hayvan ve bitki hücrelerini, temel kısımları ve görevleri açısından karşılaştırır.	2	0	1	0
Mitozun birbirini takip eden farklı evrelerden oluştuğunu açıklar.	1	1	0	100
Hücre-doku-organ-sistem-organizma ilişkisini açıklar.	1	0	1	0
Takim yıldızı kavramını açıklar.	1	0	0	0
Teknoloji ile uzay araştırmaları arasındaki ilişkiyi açıklar.	1	0	1	0
Teleskobun gök bilim gelişimindeki önemine yönelik çıkarımda bulunur.	2	2	0	100
Evrenin Büyük Patlama ile oluştuğunu belirtir.	1	1	0	100
Yıldızların sıcaklıklarına göre sınıflandırır.	1	1	0	100

SINAV SONUÇ BELGESİ							
İSTANBUL / BAYRAMPAŞA / PROF.MUHARREM ERGİN ORTAOKULU							
Öğrenci			Numara		Sınıf		
HASAN* TÜRKMENOĞL			1364		7I		
Puan Türü	Puan	Genel Ort.	Dereceler				
			Snf	Kurum	İlçe	İl	Genel
LGS	▲ 310,583	285,650	6	117	117	1820	23567
Puanı Hesaplanan:			327	327	5293	67657	
Katılımlar:			30	327	327	5313	67888

Ders	Soru	Doğru	Yanlış	Net	Başarı %	Sınıf Ort.	Kurum Ort.	Genel Ort.
Türkçe	20	11	8	8,33	42	▲ 5,56	▲ 7,25	▲ 7,25
SOSYAL BİLGİLER	10	8	2	7,33	73	▲ 3,09	▲ 4,09	▲ 3,91
Din K.ve A.B.	10	8	1	7,67	77	▲ 2,82	▲ 4,45	▲ 4,34
İngilizce	10	5	3	4,00	40	▲ 3,01	▲ 3,69	▲ 3,48
Matematik	20	3	8	0,33	2	▼ 0,52	▼ 2,50	▼ 2,77
Fen	20	13	6	11,00	55	▲ 6,13	▲ 6,64	▲ 6,85
<b>Toplam:</b>	<b>90</b>	<b>48</b>	<b>28</b>	<b>38,67</b>	<b>43</b>	<b>▲ 21,13</b>	<b>▲ 28,61</b>	<b>▲ 28,60</b>

Soru No	12345678901234567890
Sözel (TÜR)	b d D B A C D A D B D C c A b b D a d
Cevap Anh.	B A C D B A B C D A D C D C B A C A D B A
Sözel (TAR)	C D A b C C c C B B
Cevap Anh.	B C D A C C C A C B B
Sözel (DİN)	C B A B D d A D C
Cevap Anh.	B C B A C B D B A D C
Sözel (İNG)	C C B a a A C c
Cevap Anh.	B C C B D B B A A C D
Sayısal (MAT)	b D d A D b b c c d c
Cevap Anh.	B C A D C A D A C B A D B D D B B C D A
Sayısal (FEN)	B d A B B A C C b C D a C a c A B a B
Cevap Anh.	B A A B B A C C D C D C D C B D A B A D

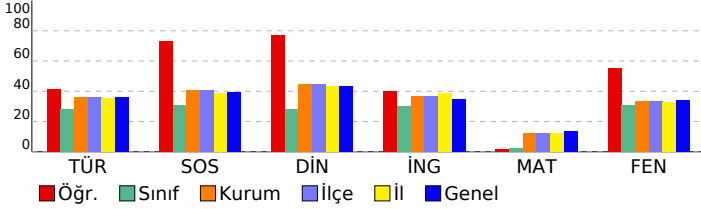

## 7. SINIF GÜÇLENDİREN KURUMSAL DENEME -2

DERSLERE GÖRE BAŞARI ANALİZİ				
Sözel (TÜR)				
Türkçe	S	D	Y	B%
Bağlamdan yararlanarak bilmediği kelime ve kelime gruplarının anlamını tahmin eder.	1	0	1	0
Bir işi işlem basamaklarına göre yazar.	1	0	1	0
Görsellerle ilgili soruları cevaplar.	1	1	0	100
Metinle ilgili soruları cevaplar.	1	0	1	0
Deyim ve atasözlerinin metne katkısını belirler.	1	0	1	0
Okudukları ile ilgili çıkarımlarda bulunur.	3	1	2	33
Metnin içeriğine uygun başlık/başlıklar belirler.	1	1	0	100
Metnin içeriğini yorumlar.	1	1	0	100
Metindeki söz sanatlarını tespit eder.	1	1	0	100
Metni oluşturan unsurlar arasındaki geçiş ve bağlantı ifadelerinin anlama olan katkısını değerlendirir.	1	1	0	100
Yazdıklarını düzenler.	2	1	1	50
Metinde ele alınan sorunlara farklı çözümler üretir.	2	1	0	50
Çekim eklerinin işlevlerini ayırt eder.	2	2	0	100
Grafik, tablo ve çizelgeyle sunulan bilgileri yorumlar.	1	1	0	100
Fiillerin anlam özelliklerini fark eder.	1	0	1	0

Sözel (TAR)				
SOSYAL BİLGİLER				
S	D	Y	B%	
Osmanlı Devleti'nin fetih siyasetini örnekler üzerinden analiz eder.	3	2	1	67
İletişim araçlarından yararlanırken haklarını kullanır ve sorumluluklarını yerine getirir.	1	1	0	100
Osmanlı Devleti'nin siyasi güç olarak ortaya çıkış sürecini ve bu süreci etkileyen faktörleri açıklar.	3	2	1	67
Medyanın sosyal değişim ve etkileşimdeki rolünü tartışır.	1	1	0	100
Bireysel ve toplumsal ilişkilerde olumlu iletişim yollarını kullanır.	1	1	0	100
İletişimi etkileyen tutum ve davranışları analiz ederek kendi tutum ve davranışlarını sorgular.	1	1	0	100

Sözel (DİN)				
Din K.ve A.B.				
S	D	Y	B%	
Varlıklar âlemini özelliklerine göre ayırt eder.	2	2	0	100
Melekleri özellikleri ve görevlerine göre sınıflandırır.	2	2	0	100
Nâs suresini okur, anlamını söyler.	2	2	0	100
Ahiret hayatının aşamalarını açıklar.	1	0	1	0
İslam'da hac ibadetinin önemini ayet ve hadisler ışığında yorumlar.	1	0	0	0
Hz. İsa'nın (a.s.) hayatını ana hatlarıyla tanıtır.	1	1	0	100
Dünya hayatı ile ahiret hayatı arasındaki ilişkiyi yorumlar.	1	1	0	100
Allah'ın (c.c.) adil, merhametli ve affedicisi olması ile ahiret inancı arasındaki ilişkiyi kurar.	1	1	0	100

Sözel (İNG)				
İngilizce				
S	D	Y	B%	
Students will be able to understand short and simple texts on sports.	3	2	1	67
Students will be able to talk about other people's appearances and personalities.	2	1	0	50
Students will be able to ask questions related to the frequency of events.	1	1	0	100
Students will be able to talk about routines/daily activities by using frequency adverbs and giving explanations and	1	0	0	0
Students will be able to report on appearances and personalities of other people.	1	0	1	0
Students will be able to write simple pieces to compare people.	1	0	1	0
Students will be able to understand clear, standard speech on appearances and personalities.	1	1	0	100

Sayısal (MAT)				
Matematik				
S	D	Y	B%	
Tam sayılarla çarpma ve bölme işlemlerini yapar.	4	0	2	0
Devirli olan ve olmayan ondalık gösterimleri rasyonel sayı olarak ifade eder.	2	1	0	50
Tam sayıların kendileri ile tekrarlı çarpımını üslü nicelik olarak ifade eder.	4	0	2	0
Rasyonel sayıları sıralar ve karşılaştırır.	3	0	2	0
Tam sayılarla toplama ve çıkarma işlemlerini yapar, ilgili problemleri çözer.	1	0	0	0
Rasyonel sayıların ondalık gösterimle ifade eder.	2	0	1	0
Tam sayılarla işlemler yapmayı gerektiren problemleri çözer.	2	2	0	100
Rasyonel sayıları tanıtır ve sayı doğrusunda gösterir.	2	0	1	0

Sayısal (FEN)				
Fen				
S	D	Y	B%	
Uzay teleskobunu açıklar.	1	0	1	0
Hücresinin genel özelliklerini açıklar.	2	2	0	100
Mitozun canlılar için önemini açıklar.	1	1	0	100
Geçmişten günümüze, hücrenin yapısı ile ilgili görüşleri teknolojik gelişmelerle ilişkilendirerek tartışır.	1	1	0	100
Mitozu ve genel özelliklerini açıklar.	2	1	1	50
Sitoplazma bölünmesinin bitki ve hayvan hücrelerinde nasıl gerçekleştiğini açıklar.	1	0	1	0
Galaksilerin yapısını açıklar.	2	2	0	100
Hayvan ve bitki hücrelerini, temel kısımları ve görevleri açısından karşılaştırır.	2	1	0	50
Mitozun birbirini takip eden farklı evrelerden oluştuğunu açıklar.	1	0	1	0
Hücre-doku-organ-sistem-organizma ilişkisini açıklar.	1	1	0	100
Takim yıldızı kavramını açıklar.	1	0	1	0
Teknoloji ile uzay araştırmaları arasındaki ilişkiyi açıklar.	1	1	0	100
Teleskobun gök bilimindeki önemine yönelik çıkarımda bulunur.	2	2	0	100
Evrenin Büyük Patlama ile oluştuğunu belirtir.	1	1	0	100
Yıldızların sıcaklıklarına göre sınıflandırır.	1	0	1	0

SINAV SONUÇ BELGESİ							
İSTANBUL / BAYRAMPAŞA / PROF.MUHARREM ERGİN ORTAOKULU							
Öğrenci			Numara		Sınıf		
İPEK İ ÇERKEZOĞLU			640		71		
Puan Türü	Puan	Genel Ort.	Dereceler				
			Snf	Kurum	İlçe	İl	Genel
LGS	▲ 343,588	285,650	3	66	66	1103	14799
Puanı Hesaplanan:			327	327	5293	67657	
Katılımlar:			30	327	327	5313	67888

Ders	Soru	Doğru	Yanlış	Net	Başarı %	Sınıf Ort.	Kurum Ort.	Genel Ort.
Türkçe	20	15	5	13,33	67	▲ 5,56	▲ 7,25	▲ 7,25
SOSYAL BİLGİLER	10	5	5	3,33	33	▲ 3,09	▼ 4,09	▼ 3,91
Din K.ve A.B.	10	8	2	7,33	73	▲ 2,82	▲ 4,45	▲ 4,34
İngilizce	10	9	1	8,67	87	▲ 3,01	▲ 3,69	▲ 3,48
Matematik	20	6	5	4,33	22	▲ 0,52	▲ 2,50	▲ 2,77
Fen	20	12	7	9,67	48	▲ 6,13	▲ 6,64	▲ 6,85
<b>Toplam:</b>	<b>90</b>	<b>55</b>	<b>25</b>	<b>46,67</b>	<b>52</b>	<b>▲ 21,13</b>	<b>▲ 28,61</b>	<b>▲ 28,60</b>

Soru No	12345678901234567890
Sözel (TÜR)	ccDACBCDCDADCDAdDdA
Cevap Anh.	ABDACBCDCDADCBABDCA
Sözel (TAR)	BBadCbaADd
Cevap Anh.	BBCACCCADC
Sözel (DİN)	CDAaDBCABb
Cevap Anh.	CDABDBCABC
Sözel (İNG)	aCAABBDBCC
Cevap Anh.	DCAABBDBCC
Sayısal (MAT)	bD BBBc cc B Ab
Cevap Anh.	ADCBBBDBDABCADACDAC
Sayısal (FEN)	b dAcBCDCcCbdcABBAdB
Cevap Anh.	DABADBCDCDCDCCABBAAB

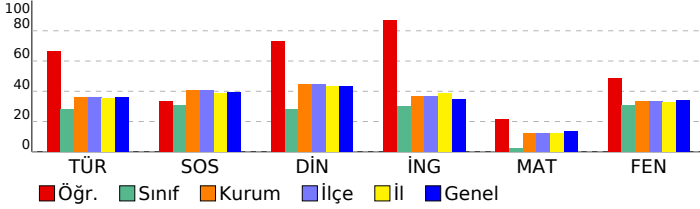

## 7. SINIF GÜÇLENDİREN KURUMSAL DENEME -2

DERSLERE GÖRE BAŞARI ANALİZİ				
Sözel (TÜR)				
Türkçe	S	D	Y	B%
Bağlamdan yararlanarak bilmediği kelime ve kelime gruplarının anlamını tahmin eder.	1	0	1	0
Bir işi işlem basamaklarına göre yazar.	1	0	1	0
Görsellerle ilgili soruları cevaplar.	1	1	0	100
Metinle ilgili soruları cevaplar.	1	1	0	100
Deyim ve atasözlerinin metne katkısını belirler.	1	1	0	100
Okudukları ile ilgili çıkarımlarda bulunur.	3	3	0	100
Metnin içeriğine uygun başlık/başlıklar belirler.	1	1	0	100
Metnin içeriğini yorumlar.	1	1	0	100
Metindeki söz sanatlarını tespit eder.	1	1	0	100
Metni oluşturan unsurlar arasındaki geçiş ve bağlantı ifadelerinin anlama olan katkısını değerlendirir.	1	1	0	100
Yazdıklarını düzenler.	2	1	1	50
Metinde ele alınan sorunlara farklı çözümler üretir.	2	1	1	50
Çekim eklerinin işlevlerini ayırt eder.	2	1	1	50
Grafik, tablo ve çizelgeyle sunulan bilgileri yorumlar.	1	1	0	100
Faillerin anlam özelliklerini fark eder.	1	1	0	100

Sözel (TAR)				
SOSYAL BİLGİLER				
S	D	Y	B%	
Osmanlı Devleti'nin fetih siyasetini örnekler üzerinden analiz eder.	3	2	1	67
İletişim araçlarından yararlanırken haklarını kullanır ve sorumluluklarını yerine getirir.	1	1	0	100
Osmanlı Devleti'nin siyasi güç olarak ortaya çıkış sürecini ve bu süreci etkileyen faktörleri açıklar.	3	0	3	0
Medyanın sosyal değişim ve etkileşimdeki rolünü tartışır.	2	1	0	100
Bireysel ve toplumsal ilişkilerde olumlu iletişim yollarını kullanır.	1	0	1	0
İletişimi etkileyen tutum ve davranışları analiz ederek kendi tutum ve davranışlarını sorgular.	1	1	0	100

Sözel (DİN)				
Din K.ve A.B.				
S	D	Y	B%	
Varlıklar âlemini özelliklerine göre ayırt eder.	2	2	0	100
Melekleri özellikleri ve görevlerine göre sınıflandırır.	2	2	0	100
Nâs suresini okur, anlamını söyler.	2	2	0	100
Ahiret hayatının aşamalarını açıklar.	1	0	1	0
İslam'da hac ibadetinin önemini ayet ve hadisler ışığında yorumlar.	1	1	0	100
Hz. İsa'nın (a.s.) hayatını ana hatlarıyla tanıtır.	1	1	0	100
Dünya hayatı ile ahiret hayatı arasındaki ilişkiyi yorumlar.	1	1	0	100
Allah'ın (c.c.) adil, merhametli ve affedicisi olması ile ahiret inancı arasındaki ilişkiyi kurar.	1	0	1	0

Sözel (İNG)				
İngilizce				
S	D	Y	B%	
Students will be able to understand short and simple texts on sports.	3	2	1	67
Students will be able to talk about other people's appearances and personalities.	2	2	0	100
Students will be able to ask questions related to the frequency of events.	1	1	0	100
Students will be able to talk about routines/daily activities by using frequency adverbs and giving explanations and	1	1	0	100
Students will be able to report on appearances and personalities of other people.	1	1	0	100
Students will be able to write simple pieces to compare people.	1	1	0	100
Students will be able to understand clear, standard speech on appearances and personalities.	1	1	0	100

Sayısal (MAT)				
Matematik				
S	D	Y	B%	
Tam sayılarla çarpma ve bölme işlemlerini yapar.	4	1	1	25
Devirli olan ve olmayan ondalık gösterimleri rasyonel sayı olarak ifade eder.	2	0	0	0
Tam sayıların kendileri ile tekrarlı çarpımını üslü nicelik olarak ifade eder.	4	3	1	75
Rasyonel sayıları sıralar ve karşılaştırır.	3	0	2	0
Tam sayılarla toplama ve çıkarma işlemlerini yapar, ilgili problemleri çözer.	1	1	0	100
Rasyonel sayıların ondalık gösterimle ifade eder.	2	0	0	0
Tam sayılarla işlemler yapmayı gerektiren problemleri çözer.	2	1	0	50
Rasyonel sayıları tanıtır ve sayı doğrusunda gösterir.	2	0	1	0

Sayısal (FEN)				
Fen				
S	D	Y	B%	
Uzay teleskobunu açıklar.	1	0	1	0
Hücrenin genel özelliklerini açıklar.	2	1	0	50
Mitozun canlılar için önemini açıklar.	1	0	1	0
Geçmişten günümüze, hücrenin yapısı ile ilgili görüşleri teknolojik gelişmelerle ilişkilendirerek tartışır.	1	1	0	100
Mitozu ve genel özelliklerini açıklar.	2	1	1	50
Sitoplazma bölünmesinin bitki ve hayvan hücrelerinde nasıl gerçekleştiğini açıklar.	1	1	0	100
Galaksilerin yapısını açıklar.	2	2	0	100
Hayvan ve bitki hücrelerini, temel kısımları ve görevleri açısından karşılaştırır.	2	1	1	50
Mitozun birbirini takip eden farklı evrelerden oluştuğunu açıklar.	1	1	0	100
Hücre-doku-organ-sistem-organizma ilişkisini açıklar.	1	0	1	0
Takim yıldızı kavramını açıklar.	1	0	1	0
Teknoloji ile uzay araştırmaları arasındaki ilişkiyi açıklar.	1	1	0	100
Teleskobun gök bilim gelişimindeki önemine yönelik çıkarımda bulunur.	2	2	0	100
Evrenin Büyük Patlama ile oluştuğunu belirtir.	1	1	0	100
Yıldızların sıcaklıklarına göre sınıflandırır.	1	0	1	0

SINAV SONUÇ BELGESİ							
İSTANBUL / BAYRAMPAŞA / PROF.MUHARREM ERGİN ORTAOKULU							
Öğrenci			Numara		Sınıf		
MERVEM R MİRAY			17000		71		
Puan Türü	Puan	Genel Ort.	Dereceler				
			Snf	Kurum	İlçe	İl	Genel
LGS	▼ 195,286	285,650	25	305	305	4853	62765
Puanı Hesaplanan:			327	327	5293	67657	
Katılımlar:			30	327	327	5313	67888

Ders	Soru	Doğru	Yanlış	Net	Başarı %	Sınıf Ort.	Kurum Ort.	Genel Ort.
Türkçe	20	3	17	-2,67	-13	▼ 5,56	▼ 7,25	▼ 7,25
SOSYAL BİLGİLER	10	3	7	0,67	7	▼ 3,09	▼ 4,09	▼ 3,91
Din K.ve A.B.	10	0	10	-3,33	-33	▼ 2,82	▼ 4,45	▼ 4,34
İngilizce	10	3	7	0,67	7	▼ 3,01	▼ 3,69	▼ 3,48
Matematik	20	4	16	-1,33	-7	▼ 0,52	▼ 2,50	▼ 2,77
Fen	20	9	11	5,33	27	▼ 6,13	▼ 6,64	▼ 6,85
<b>Toplam:</b>	<b>90</b>	<b>22</b>	<b>68</b>	<b>-0,67</b>	<b>-1</b>	<b>▼ 21,13</b>	<b>▼ 28,61</b>	<b>▼ 28,60</b>

Soru No	12345678901234567890
Sözel (TÜR)	dBacdbcaCbDbadBdacbd
Cevap Anh.	ABDACBCDCDADCABBDCA
Sözel (TAR)	acadbCbAbC
Cevap Anh.	BBCACCCADC
Sözel (DİN)	badcbabdc
Cevap Anh.	CDABDBCABC
Sözel (İNG)	bdcdaaDBCb
Cevap Anh.	DCAABBDBCC
Sayısal (MAT)	bDaBcacDdcAcbcacabdb
Cevap Anh.	ADCBBDDDBDACADACDAC
Sayısal (FEN)	DbcADdbcaababCABBAdB
Cevap Anh.	DABADBCDCDCACBBAAB

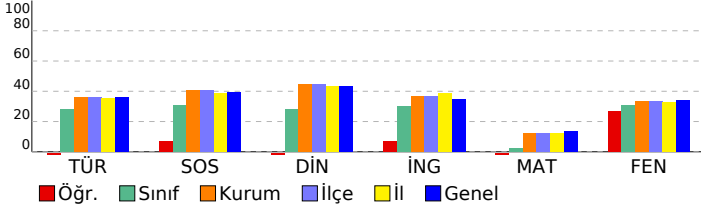

## 7. SINIF GÜÇLENDİREN KURUMSAL DENEME -2

DERSLERE GÖRE BAŞARI ANALİZİ				
Sözel (TÜR)				
Türkçe	S	D	Y	B%
Bağlamdan yararlanarak bilmediği kelime ve kelime gruplarının anlamını tahmin eder.	1	0	1	0
Bir işi işlem basamaklarına göre yazar.	1	1	0	100
Görsellerle ilgili soruları cevaplar.	1	0	1	0
Metinle ilgili soruları cevaplar.	1	0	1	0
Deyim ve atasözlerinin metne katkısını belirler.	1	0	1	0
Okudukları ile ilgili çıkarımlarda bulunur.	3	0	3	0
Metnin içeriğine uygun başlık/başlıklar belirler.	1	0	1	0
Metnin içeriğini yorumlar.	1	0	1	0
Metindeki söz sanatlarını tespit eder.	1	1	0	100
Metni oluşturan unsurlar arasındaki geçiş ve bağlantı ifadelerinin anlama olan katkısını değerlendirir.	1	0	1	0
Yazdıklarını düzenler.	2	0	2	0
Metinde ele alınan sorunlara farklı çözümler üretir.	2	1	1	50
Çekim eklerinin işlevlerini ayırt eder.	2	0	2	0
Grafik, tablo ve çizelgeyle sunulan bilgileri yorumlar.	1	0	1	0
Faillerin anlam özelliklerini fark eder.	1	0	1	0

Sözel (TAR)				
SOSYAL BİLGİLER				
Osmanlı Devleti'nin fetih siyasetini örnekler üzerinden analiz eder.	S	D	Y	B%
Osmanlı Devleti'nin siyasi güç olarak ortaya çıkış sürecini ve bu süreci etkileyen faktörleri açıklar.	3	1	2	33
Medyanın sosyal değişim ve etkileşimdeki rolünü tartışır.	1	0	1	0
Bireysel ve toplumsal ilişkilerde olumlu iletişim yollarını kullanır.	1	1	0	100
İletişimi etkileyen tutum ve davranışları analiz ederek kendi tutum ve davranışlarını sorgular.	1	1	0	100

Sözel (DİN)				
Din K.ve A.B.				
Varlıklar âlemini özelliklerine göre ayırt eder.	S	D	Y	B%
Melekleri özellikleri ve görevlerine göre sınıflandırır.	2	0	2	0
Nâs suresini okur, anlamını söyler.	2	0	2	0
Ahret hayatının aşamalarını açıklar.	1	0	1	0
İslam'da hac ibadetinin önemini ayet ve hadisler ışığında yorumlar.	1	0	1	0
Hz. İsa'nın (a.s.) hayatını ana hatlarıyla tanıtır.	1	0	1	0
Dünya hayatı ile ahiret hayatı arasındaki ilişkiyi yorumlar.	1	0	1	0
Allah'ın (c.c.) adil, merhametli ve affedicisi olması ile ahiret inancı arasındaki ilişkiyi kurar.	1	0	1	0

Sözel (İNG)				
İngilizce				
Students will be able to understand short and simple texts on sports.	S	D	Y	B%
Students will be able to talk about other people's appearances and personalities.	3	1	2	33
Students will be able to ask questions related to the frequency of events.	2	0	2	0
Students will be able to report on appearances and personalities of other people.	1	0	1	0
Students will be able to write simple pieces to compare people.	1	1	0	100
Students will be able to understand clear, standard speech on appearances and personalities.	1	1	0	100

Sayısal (MAT)				
Matematik				
Tam sayılarla çarpma ve bölme işlemlerini yapar.	S	D	Y	B%
Devirli olan ve olmayan ondalık gösterimleri rasyonel sayı olarak ifade eder.	4	2	2	50
Tam sayıların kendileri ile tekrarlı çarpımını üslü nicelik olarak ifade eder.	2	0	2	0
Rasyonel sayıları sıralar ve karşılaştırır.	4	1	3	25
Tam sayılarla toplama ve çıkarma işlemlerini yapar, ilgili problemleri çözer.	3	1	2	33
Rasyonel sayıları ondalık gösterimle ifade eder.	1	0	1	0
Tam sayılarla işlemler yapmayı gerektiren problemleri çözer.	2	0	2	0
Rasyonel sayıları tanıtır ve sayı doğrusunda gösterir.	2	0	2	0

Sayısal (FEN)				
Fen				
Uzay teleskobunu açıklar.	S	D	Y	B%
Hücrenin genel özelliklerini açıklar.	1	1	0	100
Mitozun canlılar için önemini açıklar.	2	1	1	50
Geçmişten günümüze, hücrenin yapısı ile ilgili görüşleri teknolojik gelişmelerle ilişkilendirerek tartışır.	1	0	1	0
Mitozu ve genel özelliklerini açıklar.	1	1	0	100
Sitoplazma bölünmesinin bitki ve hayvan hücrelerinde nasıl gerçekleştiğini açıklar.	2	1	1	50
Galaksilerin yapısını açıklar.	1	0	1	0
Hayvan ve bitki hücrelerini, temel kısımları ve görevleri açısından karşılaştırır.	2	0	2	0
Mitozun birbirini takip eden farklı evrelerden oluştuğunu açıklar.	1	0	1	0
Hücre-doku-organ-sistem-organizma ilişkisini açıklar.	1	0	1	0
Takim yıldızı kavramını açıklar.	1	0	1	0
Teknoloji ile uzay araştırmaları arasındaki ilişkiyi açıklar.	1	1	0	100
Teleskobun gök bilim gelişimindeki önemine yönelik çıkarımda bulunur.	2	0	2	0
Evrenin Büyük Patlama ile oluştuğunu belirtir.	1	1	0	100
Yıldızların sıcaklıklarına göre sınıflandırır.	1	0	1	0

SINAV SONUÇ BELGESİ							
İSTANBUL / BAYRAMPAŞA / PROF.MUHARREM ERGİN ORTAOKULU							
Öğrenci			Numara		Sınıf		
MUSA ÇİÇEK			1624		7I		
Puan Türü	Puan	Genel Ort.	Dereceler				
			Snf	Kurum	İlçe	İl	Genel
LGS	▼ 254,608	285,650	17	202	202	3231	41736
Puanı Hesaplanan:			327	327	5293	67657	
Katılımlar:			30	327	327	5313	67888

Ders	Soru	Doğru	Yanlış	Net	Başarı %	Sınıf Ort.	Kurum Ort.	Genel Ort.
Türkçe	20	8	12	4,00	20	▼ 5,56	▼ 7,25	▼ 7,25
SOSYAL BİLGİLER	10	5	5	3,33	33	▲ 3,09	▼ 4,09	▼ 3,91
Din K.ve A.B.	10	2	8	-0,67	-7	▼ 2,82	▼ 4,45	▼ 4,34
İngilizce	10	2	8	-0,67	-7	▼ 3,01	▼ 3,69	▼ 3,48
Matematik	20	9	11	5,33	27	▲ 0,52	▲ 2,50	▲ 2,77
Fen	20	8	12	4,00	20	▼ 6,13	▼ 6,64	▼ 6,85
<b>Toplam:</b>	<b>90</b>	<b>34</b>	<b>56</b>	<b>15,33</b>	<b>17</b>	<b>▼ 21,13</b>	<b>▼ 28,61</b>	<b>▼ 28,60</b>

Soru No	12345678901234567890
Sözel (TÜR)	dcDddcaCDdDacCdbBDac
Cevap Anh.	ABDACABCDADCBABDCA
Sözel (TAR)	cdCdCCaADb
Cevap Anh.	BBCACCCADC
Sözel (DİN)	acdBadaAcd
Cevap Anh.	CDABDBCABC
Sözel (İNG)	cbddacbBbC
Cevap Anh.	DCAABBDBCC
Sayısal (MAT)	ADCBBabDBcAdbbcbdaAd
Cevap Anh.	ADCBBBDDBDABCADACDAC
Sayısal (FEN)	bAddDbcabCabCABBdAc
Cevap Anh.	DABADBCDCDCACBBAAB

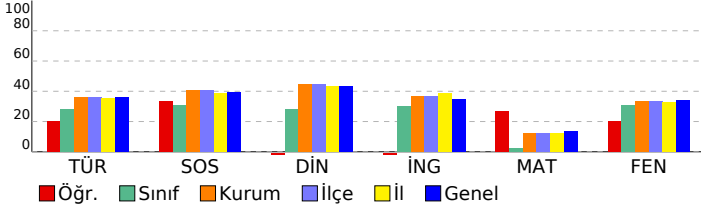

## 7. SINIF GÜÇLENDİREN KURUMSAL DENEME -2

DERSLERE GÖRE BAŞARI ANALİZİ				
Sözel (TÜR)				
Türkçe	S	D	Y	B%
Bağlamdan yararlanarak bilmediği kelime ve kelime gruplarının anlamını tahmin eder.	1	0	1	0
Bir işi işlem basamaklarına göre yazar.	1	0	1	0
Görsellerle ilgili soruları cevaplar.	1	1	0	100
Metinle ilgili soruları cevaplar.	1	0	1	0
Deyim ve atasözlerinin metne katkısını belirler.	1	0	1	0
Okudukları ile ilgili çıkarımlarda bulunur.	3	0	3	0
Metnin içeriğine uygun başlık/başlıklar belirler.	1	1	0	100
Metnin içeriğini yorumlar.	1	1	0	100
Metindeki söz sanatlarını tespit eder.	1	1	0	100
Metni oluşturan unsurlar arasındaki geçiş ve bağlantı ifadelerinin anlama olan katkısını değerlendirir.	1	1	0	100
Yazdıklarını düzenler.	2	0	2	0
Metinde ele alınan sorunlara farklı çözümler üretir.	2	1	1	50
Çekim eklerinin işlevlerini ayırt eder.	2	1	1	50
Grafik, tablo ve çizelgeyle sunulan bilgileri yorumlar.	1	1	0	100
Faillerin anlam özelliklerini fark eder.	1	0	1	0

Sözel (TAR)				
SOSYAL BİLGİLER				
S	D	Y	B%	
3	1	2	33	
Osmanlı Devleti'nin fetih siyasetini örnekler üzerinden analiz eder.				
İletişim araçlarından yararlanırken haklarını kullanır ve sorumluluklarını yerine getirir.				
Osmanlı Devleti'nin siyasi güç olarak ortaya çıkış sürecini ve bu süreci etkileyen faktörleri açıklar.	3	1	2	33
Medyanın sosyal değişim ve etkileşimdeki rolünü tartışır.	1	1	0	100
Bireysel ve toplumsal ilişkilerde olumlu iletişim yollarını kullanır.	1	1	0	100
İletişimi etkileyen tutum ve davranışları analiz ederek kendi tutum ve davranışlarını sorgular.	1	1	0	100

Sözel (DİN)				
Din K.ve A.B.				
S	D	Y	B%	
2	0	2	0	
Varlıklar âlemini özelliklerine göre ayırt eder.				
Melekleri özellikleri ve görevlerine göre sınıflandırır.	2	0	2	0
Nâs suresini okur, anlamını söyler.	2	0	2	0
Ahiret hayatının aşamalarını açıklar.	1	1	0	100
İslam'da hac ibadetinin önemini ayet ve hadisler ışığında yorumlar.	1	1	0	100
Hz. İsa'nın (a.s.) hayatını ana hatlarıyla tanıtır.	1	1	0	100
Dünya hayatı ile ahiret hayatı arasındaki ilişkiyi yorumlar.	1	0	1	0
Allah'ın (c.c.) adil, merhametli ve affedicisi olması ile ahiret inancı arasındaki ilişkiyi kurar.	1	0	1	0

Sözel (İNG)				
İngilizce				
S	D	Y	B%	
3	2	1	67	
Students will be able to understand short and simple texts on sports.				
Students will be able to talk about other people's appearances and personalities.	2	0	2	0
Students will be able to ask questions related to the frequency of events.	1	0	1	0
Students will be able to talk about routines/daily activities by using frequency adverbs and giving explanations and	1	0	1	0
Students will be able to report on appearances and personalities of other people.	1	0	1	0
Students will be able to write simple pieces to compare people.	1	0	1	0
Students will be able to understand clear, standard speech on appearances and personalities.	1	0	1	0

Sayısal (MAT)				
Matematik				
S	D	Y	B%	
4	3	1	75	
Tam sayılarla çarpma ve bölme işlemlerini yapar.				
Devirli olan ve olmayan ondalık gösterimleri rasyonel sayı olarak ifade eder.	2	1	1	50
Tam sayıların kendileri ile tekrarlı çarpımını üslü nicelik olarak ifade eder.	4	3	1	75
Rasyonel sayıları sıralar ve karşılaştırır.	3	1	2	33
Tam sayılarla toplama ve çıkarma işlemlerini yapar, ilgili problemleri çözer.	1	0	1	0
Rasyonel sayıların ondalık gösterimle ifade eder.	2	0	2	0
Tam sayılarla işlemler yapmayı gerektiren problemleri çözer.	2	0	2	0
Rasyonel sayıları tanıtır ve sayı doğrusunda gösterir.	2	1	1	50

Sayısal (FEN)				
Fen				
S	D	Y	B%	
1	0	1	0	
Uzay teleskobunu açıklar.				
Hücrenin genel özelliklerini açıklar.	2	2	0	100
Mitozun canlılar için önemini açıklar.	1	0	1	0
Geçmişten günümüze, hücrenin yapısı ile ilgili görüşleri teknolojik gelişmelerle ilişkilendirerek tartışır.	1	0	1	0
Mitozu ve genel özelliklerini açıklar.	2	2	0	100
Sitoplazma bölünmesinin bitki ve hayvan hücrelerinde nasıl gerçekleştiğini açıklar.	1	0	1	0
Galaksilerin yapısını açıklar.	2	0	2	0
Hayvan ve bitki hücrelerini, temel kısımları ve görevleri açısından karşılaştırır.	2	0	2	0
Mitozun birbirini takip eden farklı evrelerden oluştuğunu açıklar.	1	0	1	0
Hücre-doku-organ-sistem-organizma ilişkisini açıklar.	1	0	1	0
Takim yıldızı kavramını açıklar.	1	0	1	0
Teknoloji ile uzay araştırmaları arasındaki ilişkiyi açıklar.	1	1	0	100
Teleskobun gök bilim gelişimindeki önemine yönelik çıkarımda bulunur.	2	1	1	50
Evrenin Büyük Patlama ile oluştuğunu belirtir.	1	1	0	100
Yıldızların sıcaklıklarına göre sınıflandırır.	1	1	0	100

SINAV SONUÇ BELGESİ							
İSTANBUL / BAYRAMPAŞA / PROF.MUHARREM ERGİN ORTAOKULU							
Öğrenci			Numara		Sınıf		
OĞUZ * KOÇAK			768		71		
Puan Türü	Puan	Genel Ort.	Dereceler				
			Snf	Kurum	İlçe	İl	Genel
LGS	▲ 306,226	285,650	7	123	123	1910	24810
Puanı Hesaplanan:			327	327	5293	67657	
Katılımlar:			30	327	327	5313	67888

Ders	Soru	Doğru	Yanlış	Net	Başarı %	Sınıf Ort.	Kurum Ort.	Genel Ort.
Türkçe	20	7	7	4,67	23	▼ 5,56	▼ 7,25	▼ 7,25
SOSYAL BİLGİLER	10	7	1	6,67	67	▲ 3,09	▲ 4,09	▲ 3,91
Din K.ve A.B.	10	7	2	6,33	63	▲ 2,82	▲ 4,45	▲ 4,34
İngilizce	10	6	4	4,67	47	▲ 3,01	▲ 3,69	▲ 3,48
Matematik	20	6	6	4,00	20	▲ 0,52	▲ 2,50	▲ 2,77
Fen	20	12	4	10,67	53	▲ 6,13	▲ 6,64	▲ 6,85
<b>Toplam:</b>	<b>90</b>	<b>45</b>	<b>24</b>	<b>37,00</b>	<b>41</b>	<b>▲ 21,13</b>	<b>▲ 28,61</b>	<b>▲ 28,60</b>

Soru No	12345678901234567890
Sözel (TÜR)	dDaAdaD D cbB bD A
Cevap Anh.	B ACDBABCDADDCBACADBA
Sözel (TAR)	CDAdCCA B
Cevap Anh.	B CDACCCACBB
Sözel (DİN)	CBAbBD bDC
Cevap Anh.	B CBACBDBADC
Sözel (İNG)	CCBaBacACb
Cevap Anh.	B CCBDBBAACD
Sayısal (MAT)	C CADb a d Dcca D
Cevap Anh.	B CADCADACBADBDBBBCDA
Sayısal (FEN)	BAABaACbDbDc Cc A A
Cevap Anh.	B BAABBACCCDCDCBDABAD

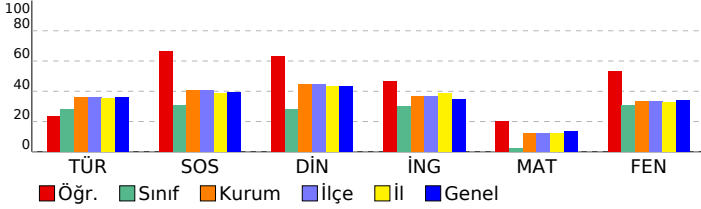

## 7. SINIF GÜÇLENDİREN KURUMSAL DENEME -2

DERSLERE GÖRE BAŞARI ANALİZİ				
Sözel (TÜR)				
Türkçe	S	D	Y	B%
Bağlamdan yararlanarak bilmediği kelime ve kelime gruplarının anlamını tahmin eder.	1	1	0	100
Bir işi işlem basamaklarına göre yazar.	1	0	0	0
Görsellerle ilgili soruları cevaplar.	1	1	0	100
Metinle ilgili soruları cevaplar.	1	0	1	0
Deyim ve atasözlerinin metne katkısını belirler.	1	0	0	0
Okudukları ile ilgili çıkarımlarda bulunur.	3	1	0	33
Metnin içeriğine uygun başlık/başlıklar belirler.	1	1	0	0
Metnin içeriğini yorumlar.	1	1	0	0
Metindeki söz sanatlarını tespit eder.	1	1	0	100
Metni oluşturan unsurlar arasındaki geçiş ve bağlantı ifadelerinin anlama olan katkısını değerlendirir.	1	0	0	0
Yazdıklarını düzenler.	2	1	1	50
Metinde ele alınan sorunlara farklı çözümler üretir.	2	0	0	0
Çekim eklerinin işlevlerini ayırt eder.	2	1	1	50
Grafik, tablo ve çizelgeyle sunulan bilgileri yorumlar.	1	1	0	100
Faillerin anlam özelliklerini fark eder.	1	0	0	0

Sözel (TAR)				
SOSYAL BİLGİLER				
S	D	Y	B%	
3	1	1	33	Osmanlı Devleti'nin fetih siyasetini örnekler üzerinden analiz eder.
1	1	0	100	İletişim araçlarından yararlanırken haklarını kullanır ve sorumluluklarını yerine getirir.
3	2	0	67	Osmanlı Devleti'nin siyasi güç olarak ortaya çıkış sürecini ve bu süreci etkileyen faktörleri açıklar.
1	1	0	100	Medyanın sosyal değişim ve etkileşimdeki rolünü tartışır.
1	1	0	100	Bireysel ve toplumsal ilişkilerde olumlu iletişim yollarını kullanır.
1	1	0	100	İletişimi etkileyen tutum ve davranışları analiz ederek kendi tutum ve davranışlarını sorgular.

Sözel (DİN)				
Din K.ve A.B.				
S	D	Y	B%	
2	1	1	50	Varlıklar âlemini özelliklerine göre ayırt eder.
2	2	0	100	Melekleri özellikleri ve görevlerine göre sınıflandırır.
2	1	1	50	Nâs suresini okur, anlamını söyler.
1	0	0	0	Ahiret hayatının aşamalarını açıklar.
1	0	1	0	İslam'da hac ibadetinin önemini ayet ve hadisler ışığında yorumlar.
1	1	0	100	Hz. İsa'nın (a.s.) hayatını ana hatlarıyla tanıtır.
1	1	0	100	Dünya hayatı ile ahiret hayatı arasındaki ilişkiyi yorumlar.
1	1	0	100	Allah'ın (c.c.) adil, merhametli ve affedicisi olması ile ahiret inancı arasındaki ilişkiyi kurar.

Sözel (İNG)				
İngilizce				
S	D	Y	B%	
3	2	1	67	Students will be able to understand short and simple texts on sports.
2	2	0	100	Students will be able to talk about other people's appearances and personalities.
1	1	0	100	Students will be able to ask questions related to the frequency of events.
1	0	1	0	Students will be able to talk about routines/daily activities by using frequency adverbs and giving explanations and
1	0	1	0	Students will be able to report on appearances and personalities of other people.
1	0	1	0	Students will be able to write simple pieces to compare people.
1	1	0	100	Students will be able to understand clear, standard speech on appearances and personalities.

Sayısal (MAT)				
Matematik				
S	D	Y	B%	
4	2	0	50	Tam sayılarla çarpma ve bölme işlemlerini yapar.
2	0	0	0	Devirli olan ve olmayan ondalık gösterimleri rasyonel sayı olarak ifade eder.
4	0	4	0	Tam sayıların kendileri ile tekrarlı çarpımını üslü nicelik olarak ifade eder.
3	1	0	33	Rasyonel sayıları sıralar ve karşılaştırır.
1	0	1	0	Tam sayılarla toplama ve çıkarma işlemlerini yapar, ilgili problemleri çözer.
2	0	1	0	Rasyonel sayıların ondalık gösterimle ifade eder.
2	2	0	100	Tam sayılarla işlemler yapmayı gerektiren problemleri çözer.
2	1	0	50	Rasyonel sayıları tanıtır ve sayı doğrusunda gösterir.

Sayısal (FEN)				
Fen				
S	D	Y	B%	
1	0	0	0	Uzay teleskobunu açıklar.
2	2	0	100	Hücresinin genel özelliklerini açıklar.
1	0	0	0	Mitozun canlılar için önemini açıklar.
1	1	0	100	Geçmişten günümüze, hücrenin yapısı ile ilgili görüşleri teknolojik gelişmelerle ilişkilendirerek tartışır.
2	0	1	0	Mitozu ve genel özelliklerini açıklar.
1	0	1	0	Sitoplazma bölünmesinin bitki ve hayvan hücrelerinde nasıl gerçekleştiğini açıklar.
2	2	0	100	Galaksilerin yapısını açıklar.
2	0	1	0	Hayvan ve bitki hücrelerini, temel kısımları ve görevleri açısından karşılaştırır.
1	1	0	100	Mitozun birbirini takip eden farklı evrelerden oluştuğunu açıklar.
1	1	0	100	Hücre-doku-organ-sistem-organizma ilişkisini açıklar.
1	1	0	100	Takim yıldızı kavramını açıklar.
1	1	0	100	Teknoloji ile uzay araştırmaları arasındaki ilişkiyi açıklar.
2	1	1	50	Teleskobun gök bilim gelişimindeki önemine yönelik çıkarımda bulunur.
1	1	0	100	Evrenin Büyük Patlama ile oluştuğunu belirtir.
1	1	0	100	Yıldızların sıcaklıklarına göre sınıflandırır.

SINAV SONUÇ BELGESİ							
İSTANBUL / BAYRAMPAŞA / PROF.MUHARREM ERGİN ORTAOKULU							
Öğrenci				Numara		Sınıf	
ÖVGÜ ECE RESSAM				1002		71	
Puan Türü	Puan	Genel Ort.	Dereceler				
			Snf	Kurum	İlçe	İl	Genel
LGS	▲ 288,498	285,650	13	149	149	2349	30330
Puanı Hesaplanan:			327	327	5293	67657	
Katılımlar:			30	327	327	5313	67888

Ders	Soru	Doğru	Yanlış	Net	Başarı %	Sınıf Ort.	Kurum Ort.	Genel Ort.
Türkçe	20	10	10	6,67	33	▲ 5,56	▼ 7,25	▼ 7,25
SOSYAL BİLGİLER	10	4	6	2,00	20	▼ 3,09	▼ 4,09	▼ 3,91
Din K.ve A.B.	10	8	2	7,33	73	▲ 2,82	▲ 4,45	▲ 4,34
İngilizce	10	9	1	8,67	87	▲ 3,01	▲ 3,69	▲ 3,48
Matematik	20	4	11	0,33	2	▼ 0,52	▼ 2,50	▼ 2,77
Fen	20	11	9	8,00	40	▲ 6,13	▲ 6,64	▲ 6,85
<b>Toplam:</b>	<b>90</b>	<b>46</b>	<b>39</b>	<b>33,00</b>	<b>37</b>	<b>▲ 21,13</b>	<b>▲ 28,61</b>	<b>▲ 28,60</b>

Soru No	12345678901234567890
Sözel (TÜR)	cBdDCaCaCDBaCdAcDaA
Cevap Anh.	ABDACBCDCDADCABBDCA
Sözel (TAR)	cBadCCacbcC
Cevap Anh.	BBACCCADC
Sözel (DİN)	CDABcBCAcC
Cevap Anh.	CDABDBCABC
Sözel (İNG)	DCAABDBbC
Cevap Anh.	DCAABDBCC
Sayısal (MAT)	ADCdcac c dd Aacbd
Cevap Anh.	ADCBBDBDBACADACDAC
Sayısal (FEN)	DcdAcDCDCDcdCABAaAc
Cevap Anh.	DABADBCDCDCACBBAAB

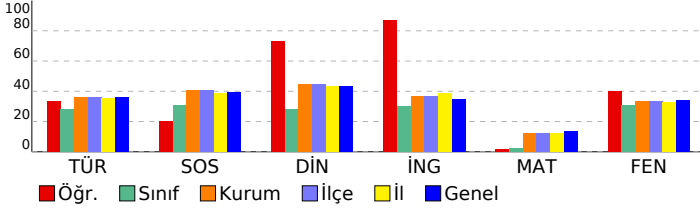

## 7. SINIF GÜÇLENDİREN KURUMSAL DENEME -2

DERSLERE GÖRE BAŞARI ANALİZİ				
<b>Sözel (TÜR)</b>				
<b>Türkçe</b>	<b>S</b>	<b>D</b>	<b>Y</b>	<b>B%</b>
Bağlamdan yararlanarak bilmediği kelime ve kelime gruplarının anlamını tahmin eder.	1	0	1	0
Bir işi işlem basamaklarına göre yazar.	1	1	0	100
Görsellerle ilgili soruları cevaplar.	1	1	0	100
Metinle ilgili soruları cevaplar.	1	0	1	0
Deyim ve atasözlerinin metne katkısını belirler.	1	1	0	100
Okudukları ile ilgili çıkarımlarda bulunur.	3	2	1	67
Metnin içeriğine uygun başlık/başlıklar belirler.	1	0	1	0
Metnin içeriğini yorumlar.	1	0	1	0
Metindeki söz sanatlarını tespit eder.	1	1	0	100
Metni oluşturan unsurlar arasındaki geçiş ve bağlantı ifadelerinin anlama olan katkısını değerlendirir.	1	0	1	0
Yazdıklarını düzenler.	2	0	2	0
Metinde ele alınan sorunlara farklı çözümler üretir.	2	1	1	50
Çekim eklerinin işlevlerini ayırt eder.	2	1	1	50
Grafik, tablo ve çizelgeyle sunulan bilgileri yorumlar.	1	1	0	100
Faillerin anlam özelliklerini fark eder.	1	1	0	100
<b>Sözel (TAR)</b>				
<b>SOSYAL BİLGİLER</b>				
<b>S</b>	<b>D</b>	<b>Y</b>	<b>B%</b>	
Osmanlı Devleti'nin fetih siyasetini örnekler üzerinden analiz eder.	3	0	3	0
İletişim araçlarından yararlanırken haklarını kullanır ve sorumluluklarını yerine getirir.	1	1	0	100
Osmanlı Devleti'nin siyasi güç olarak ortaya çıkış sürecini ve bu süreci etkileyen faktörleri açıklar.	3	1	2	33
Medyanın sosyal değişim ve etkileşimdeki rolünü tartışır.	1	1	0	100
Bireysel ve toplumsal ilişkilerde olumlu iletişim yollarını kullanır.	1	1	0	100
İletişimi etkileyen tutum ve davranışları analiz ederek kendi tutum ve davranışlarını sorgular.	1	0	1	0
<b>Sözel (DİN)</b>				
<b>Din K.ve A.B.</b>				
<b>S</b>	<b>D</b>	<b>Y</b>	<b>B%</b>	
Varlıklar âlemini özelliklerine göre ayırt eder.	2	2	0	100
Melekleri özellikleri ve görevlerine göre sınıflandırır.	2	1	1	50
Nâs suresini okur, anlamını söyler.	2	2	0	100
Ahiret hayatının aşamalarını açıklar.	1	1	0	100
İslam'da hac ibadetinin önemini ayet ve hadisler ışığında yorumlar.	1	1	0	100
Hz. İsa'nın (a.s.) hayatını ana hatlarıyla tanıtır.	1	1	0	100
Dünya hayatı ile ahiret hayatı arasındaki ilişkiyi yorumlar.	1	0	1	0
Allah'ın (c.c.) adil, merhametli ve affedicisi olması ile ahiret inancı arasındaki ilişkiyi kurar.	1	1	0	100
<b>Sözel (İNG)</b>				
<b>İngilizce</b>				
<b>S</b>	<b>D</b>	<b>Y</b>	<b>B%</b>	
Students will be able to understand short and simple texts on sports.	3	3	0	100
Students will be able to talk about other people's appearances and personalities.	2	2	0	100
Students will be able to ask questions related to the frequency of events.	1	1	0	100
Students will be able to talk about routines/daily activities by using frequency adverbs and giving explanations and	1	1	0	100
Students will be able to report on appearances and personalities of other people.	1	1	0	100
Students will be able to write simple pieces to compare people.	1	1	0	100
Students will be able to understand clear, standard speech on appearances and personalities.	1	0	1	0
<b>Sayısal (MAT)</b>				
<b>Matematik</b>				
<b>S</b>	<b>D</b>	<b>Y</b>	<b>B%</b>	
Tam sayılarla çarpma ve bölme işlemlerini yapar.	4	2	1	50
Devirli olan ve olmayan ondalık gösterimleri rasyonel sayı olarak ifade eder.	2	1	1	50
Tam sayıların kendileri ile tekrarlı çarpımını üslü nicelik olarak ifade eder.	4	0	3	0
Rasyonel sayıları sıralar ve karşılaştırır.	3	0	2	0
Tam sayılarla toplama ve çıkarma işlemlerini yapar, ilgili problemleri çözer.	1	0	1	0
Rasyonel sayıların ondalık gösterimle ifade eder.	2	0	1	0
Tam sayılarla işlemler yapmayı gerektiren problemleri çözer.	2	1	0	50
Rasyonel sayıları tanıtır ve sayı doğrusunda gösterir.	2	0	2	0
<b>Sayısal (FEN)</b>				
<b>Fen</b>				
<b>S</b>	<b>D</b>	<b>Y</b>	<b>B%</b>	
Uzay teleskobunu açıklar.	1	1	0	100
Hücrenin genel özelliklerini açıklar.	2	1	1	50
Mitozun canlılar için önemini açıklar.	1	0	1	0
Geçmişten günümüze, hücrenin yapısı ile ilgili görüşleri teknolojik gelişmelerle ilişkilendirerek tartışır.	1	1	0	100
Mitozu ve genel özelliklerini açıklar.	2	0	2	0
Sitoplazma bölünmesinin bitki ve hayvan hücrelerinde nasıl gerçekleştiğini açıklar.	1	0	1	0
Galaksilerin yapısını açıklar.	2	2	0	100
Hayvan ve bitki hücrelerini, temel kısımları ve görevleri açısından karşılaştırır.	2	1	1	50
Mitozun birbirini takip eden farklı evrelerden oluştuğunu açıklar.	1	1	0	100
Hücre-doku-organ-sistem-organizma ilişkisini açıklar.	1	1	0	100
Takım yıldızı kavramını açıklar.	1	0	1	0
Teknoloji ile uzay araştırmaları arasındaki ilişkiyi açıklar.	1	1	0	100
Teleskobun gök bilim gelişimindeki önemine yönelik çıkarımda bulunur.	2	1	1	50
Evrenin Büyük Patlama ile oluştuğunu belirtir.	1	0	1	0
Yıldızların sıcaklıklarına göre sınıflandırır.	1	1	0	100



## SINAV SONUÇ BELGESİ

## 7. SINIF GÜÇLENDİREN KURUMSAL DENEME -2

İSTANBUL / BAYRAMPAŞA / PROF.MUHARREM ERGİN ORTAOKULU

## DERSLERE GÖRE BAŞARI ANALİZİ

Öğrenci	Numara	Sınıf
RANA * KAÇAN	997	7I

Puan Türü	Puan	Genel Ort.	Dereceler				
			Snf	Kurum	İlçe	İl	Genel
LGS	▲ 300,243	285,650	8	132	132	2070	26613
Puanı Hesaplanan:			327	327	5293	67657	
Katılımlar:			30	327	327	5313	67888

Ders	Soru	Doğru	Yanlış	Net	Başarı %	Sınıf Ort.	Kurum Ort.	Genel Ort.
Türkçe	20	10	6	8,00	40	▲ 5,56	▲ 7,25	▲ 7,25
SOSYAL BİLGİLER	10	2	8	-0,67	-7	▼ 3,09	▼ 4,09	▼ 3,91
Din K.ve A.B.	10	6	4	4,67	47	▲ 2,82	▲ 4,45	▲ 4,34
İngilizce	10	7	3	6,00	60	▲ 3,01	▲ 3,69	▲ 3,48
Matematik	20	5	9	2,00	10	▲ 0,52	▼ 2,50	▼ 2,77
Fen	20	13	6	11,00	55	▲ 6,13	▲ 6,64	▲ 6,85
<b>Toplam:</b>	<b>90</b>	<b>43</b>	<b>36</b>	<b>31,00</b>	<b>34</b>	<b>▲ 21,13</b>	<b>▲ 28,61</b>	<b>▲ 28,60</b>

Soru No	12345678901234567890
Sözel (TÜR)	daDd ABCDCD cC bB dA
Cevap Anh.	ABDACBCDCDADCBABDCA
Sözel (TAR)	dcbbabdAbC
Cevap Anh.	BBCACCCADC
Sözel (DİN)	CDdcDBacBC
Cevap Anh.	CDABDBCABC
Sözel (İNG)	DCAABdcBbC
Cevap Anh.	DCAABBDBCC
Sayısal (MAT)	AcaaBBd c ad ca bc
Cevap Anh.	ADCBBDBDBACADACDAC
Sayısal (FEN)	bABAadCbCDC CCABaAac
Cevap Anh.	DABADBCDCDCACBBAAB

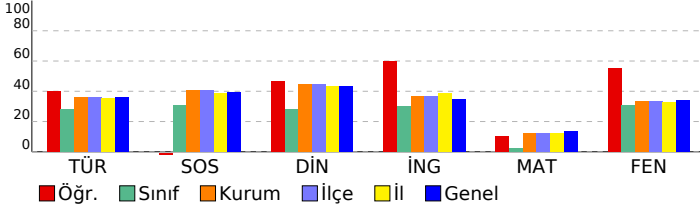

Sözel (TÜR)	S	D	Y	B%
<b>Türkçe</b>				
Bağlamdan yararlanarak bilmediği kelime ve kelime gruplarının anlamını tahmin eder.	1	0	1	0
Bir işi işlem basamaklarına göre yazar.	1	0	1	0
Görsellerle ilgili soruları cevaplar.	1	1	0	100
Metinle ilgili soruları cevaplar.	1	0	1	0
Deyim ve atasözlerinin metne katkısını belirler.	1	0	0	0
Okudukları ile ilgili çıkarımlarda bulunur.	3	3	0	100
Metnin içeriğine uygun başlık/başlıklar belirler.	1	1	0	100
Metnin içeriğini yorumlar.	1	1	0	100
Metindeki söz sanatlarını tespit eder.	1	1	0	100
Metni oluşturan unsurlar arasındaki geçiş ve bağlantı ifadelerinin anlama olan katkısını değerlendirir.	1	0	0	0
Yazdıklarını düzenler.	2	0	2	0
Metinde ele alınan sorunlara farklı çözümler üretir.	2	0	1	50
Çekim eklerinin işlevlerini ayırt eder.	2	1	1	50
Grafik, tablo ve çizelgeyle sunulan bilgileri yorumlar.	1	0	0	0
Faillerin anlam özelliklerini fark eder.	1	1	0	100

Sözel (TAR)	S	D	Y	B%
<b>SOSYAL BİLGİLER</b>				
Osmanlı Devleti'nin fetih siyasetini örnekler üzerinden analiz eder.	3	0	3	0
İletişim araçlarından yararlanırken haklarını kullanır ve sorumluluklarını yerine getirir.	1	0	1	0
Osmanlı Devleti'nin siyasi güç olarak ortaya çıkış sürecini ve bu süreci etkileyen faktörleri açıklar.	3	1	2	33
Medyanın sosyal değişim ve etkileşimdeki rolünü tartışır.	1	0	1	0
Bireysel ve toplumsal ilişkilerde olumlu iletişim yollarını kullanır.	1	0	1	0
İletişimi etkileyen tutum ve davranışları analiz ederek kendi tutum ve davranışlarını sorgular.	1	1	0	100

Sözel (DİN)	S	D	Y	B%
<b>Din K.ve A.B.</b>				
Varlıklar âlemini özelliklerine göre ayırt eder.	2	1	1	50
Melekleri özellikleri ve görevlerine göre sınıflandırır.	2	2	0	100
Nâs suresini okur, anlamını söyler.	2	1	1	50
Ahiret hayatının aşamalarını açıklar.	1	0	1	0
İslam'da hac ibadetinin önemini ayet ve hadisler ışığında yorumlar.	1	0	1	0
Hz. İsa'nın (a.s.) hayatını ana hatlarıyla tanıtır.	1	0	1	0
Dünya hayatı ile ahiret hayatı arasındaki ilişkiyi yorumlar.	1	1	0	100
Allah'ın (c.c.) adil, merhametli ve affedicisi olması ile ahiret inancı arasındaki ilişkiyi kurar.	1	1	0	100

Sözel (İNG)	S	D	Y	B%
<b>İngilizce</b>				
Students will be able to understand short and simple texts on sports.	3	3	0	100
Students will be able to talk about other people's appearances and personalities.	2	1	1	50
Students will be able to ask questions related to the frequency of events.	1	1	0	100
Students will be able to talk about routines/daily activities by using frequency adverbs and giving explanations and	1	1	0	100
Students will be able to report on appearances and personalities of other people.	1	1	0	100
Students will be able to write simple pieces to compare people.	1	0	1	0
Students will be able to understand clear, standard speech on appearances and personalities.	1	0	1	0

Sayısal (MAT)	S	D	Y	B%
<b>Matematik</b>				
Tam sayılarla çarpma ve bölme işlemlerini yapar.	4	2	1	50
Devirli olan ve olmayan ondalık gösterimleri rasyonel sayı olarak ifade eder.	2	0	1	0
Tam sayıların kendileri ile tekrarlı çarpımını üslü nicelik olarak ifade eder.	4	2	1	50
Rasyonel sayıları sıralar ve karşılaştırır.	3	1	3	33
Tam sayılarla toplama ve çıkarma işlemlerini yapar, ilgili problemleri çözer.	1	0	1	0
Rasyonel sayıların ondalık gösterimle ifade eder.	2	0	1	0
Tam sayılarla işlemler yapmayı gerektiren problemleri çözer.	2	0	1	0
Rasyonel sayıları tanıtır ve sayı doğrusunda gösterir.	2	0	2	0

Sayısal (FEN)	S	D	Y	B%
<b>Fen</b>				
Uzay teleskobunu açıklar.	1	0	1	0
Hücrenin genel özelliklerini açıklar.	2	2	0	100
Mitozun canlılar için önemini açıklar.	1	1	0	100
Geçmişten günümüze, hücrenin yapısı ile ilgili görüşleri teknolojik gelişmelerle ilişkilendirerek tartışır.	1	1	0	100
Mitozu ve genel özelliklerini açıklar.	2	1	1	50
Sitoplazma bölünmesinin bitki ve hayvan hücrelerinde nasıl gerçekleştiğini açıklar.	1	0	1	0
Galaksilerin yapısını açıklar.	2	2	0	100
Hayvan ve bitki hücrelerini, temel kısımları ve görevleri açısından karşılaştırır.	2	1	1	50
Mitozun birbirini takip eden farklı evrelerden oluştuğunu açıklar.	1	1	0	100
Hücre-doku-organ-sistem-organizma ilişkisini açıklar.	1	1	0	100
Takim yıldızı kavramını açıklar.	1	0	0	0
Teknoloji ile uzay araştırmaları arasındaki ilişkiyi açıklar.	1	1	0	100
Teleskobun gök bilimin gelişimindeki önemine yönelik çıkarımda bulunur.	2	1	1	50
Evrenin Büyük Patlama ile oluştuğunu belirtir.	1	0	1	0
Yıldızların sıcaklıklarına göre sınıflandırır.	1	1	0	100

SINAV SONUÇ BELGESİ							
İSTANBUL / BAYRAMPAŞA / PROF.MUHARREM ERGİN ORTAOKULU							
Öğrenci			Numara		Sınıf		
RAVZA* AYKOL			1604		7I		
Puan Türü	Puan	Genel Ort.	Dereceler				
			Snf	Kurum	İlçe	İl	Genel
LGS	▲ 293,979	285,650	12	144	144	2219	28593
Puanı Hesaplanan:			327	327	5293	67657	
Katılımlar:			30	327	327	5313	67888

Ders	Soru	Doğru	Yanlış	Net	Başarı %	Sınıf Ort.	Kurum Ort.	Genel Ort.
Türkçe	20	10	5	8,33	42	▲ 5,56	▲ 7,25	▲ 7,25
SOSYAL BİLGİLER	10	6	2	5,33	53	▲ 3,09	▲ 4,09	▲ 3,91
Din K.ve A.B.	10	7	1	6,67	67	▲ 2,82	▲ 4,45	▲ 4,34
İngilizce	10	5	4	3,67	37	▲ 3,01	▼ 3,69	▲ 3,48
Matematik	20	2	2	1,33	7	▲ 0,52	▼ 2,50	▼ 2,77
Fen	20	9	5	7,33	37	▲ 6,13	▲ 6,64	▲ 6,85
<b>Toplam:</b>	<b>90</b>	<b>39</b>	<b>19</b>	<b>32,67</b>	<b>36</b>	<b>▲ 21,13</b>	<b>▲ 28,61</b>	<b>▲ 28,60</b>

Soru No	12345678901234567890
Sözel (TÜR)	ACDB Bd Aa CBA cDcc
Cevap Anh.	B ACDBABCDADCCBACADBA
Sözel (TAR)	CDd CC aBB
Cevap Anh.	B CDACCCACBB
Sözel (DİN)	CBA BDc DC
Cevap Anh.	B CBACBDBADC
Sözel (İNG)	CBaBcAdCa
Cevap Anh.	B CCBDBBAACD
Sayısal (MAT)	ac BB
Cevap Anh.	B CADCADACBADBDBBBBCDA
Sayısal (FEN)	BA B CCcCDC dbAa a
Cevap Anh.	B BAABBACCCDCDCBDABAD

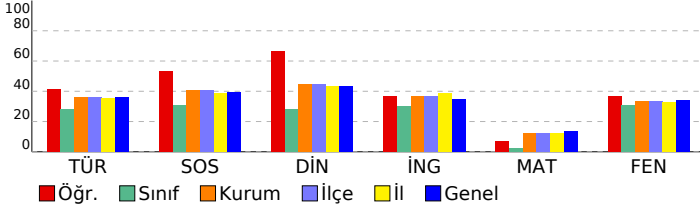

## 7. SINIF GÜÇLENDİREN KURUMSAL DENEME -2

DERSLERE GÖRE BAŞARI ANALİZİ				
<b>Sözel (TÜR)</b>				
<b>Türkçe</b>	<b>S</b>	<b>D</b>	<b>Y</b>	<b>B%</b>
Bağlamdan yararlanarak bilmediği kelime ve kelime gruplarının anlamını tahmin eder.	1	0	1	0
Bir işi işlem basamaklarına göre yazar.	1	0	1	0
Görsellerle ilgili soruları cevaplar.	1	1	0	100
Metinle ilgili soruları cevaplar.	1	0	1	0
Deyim ve atasözlerinin metne katkısını belirler.	1	0	0	0
Okudukları ile ilgili çıkarımlarda bulunur.	3	2	0	67
Metnin içeriğine uygun başlık/başlıklar belirler.	1	1	0	100
Metnin içeriğini yorumlar.	1	0	0	0
Metindeki söz sanatlarını tespit eder.	1	0	1	0
Metni oluşturan unsurlar arasındaki geçiş ve bağlantı ifadelerinin anlama olan katkısını değerlendirir.	1	1	0	100
Yazdıklarını düzenler.	2	1	0	50
Metinde ele alınan sorunlara farklı çözümler üretir.	2	1	1	50
Çekim eklerinin işlevlerini ayırt eder.	2	1	0	50
Grafik, tablo ve çizelgeyle sunulan bilgileri yorumlar.	1	1	0	100
Faillerin anlam özelliklerini fark eder.	1	1	0	100
<b>Sözel (TAR)</b>				
<b>SOSYAL BİLGİLER</b>				
<b>S</b>	<b>D</b>	<b>Y</b>	<b>B%</b>	
Osmanlı Devleti'nin fetih siyasetini örnekler üzerinden analiz eder.	3	2	0	67
İletişim araçlarından yararlanırken haklarını kullanır ve sorumluluklarını yerine getirir.	1	1	0	100
Osmanlı Devleti'nin siyasi güç olarak ortaya çıkış sürecini ve bu süreci etkileyen faktörleri açıklar.	3	1	1	33
Medyanın sosyal değişim ve etkileşimdeki rolünü tartışır.	1	1	0	100
Bireysel ve toplumsal ilişkilerde olumlu iletişim yollarını kullanır.	1	1	0	100
İletişimi etkileyen tutum ve davranışları analiz ederek kendi tutum ve davranışlarını sorgular.	1	0	1	0
<b>Sözel (DİN)</b>				
<b>Din K.ve A.B.</b>				
<b>S</b>	<b>D</b>	<b>Y</b>	<b>B%</b>	
Varlıkların değerini özelliklerine göre ayırt eder.	2	1	0	50
Melekleri özellikleri ve görevlerine göre sınıflandırır.	2	2	0	100
Nâs suresini okur, anlamını söyler.	2	1	0	50
Ahret hayatının aşamalarını açıklar.	1	0	1	0
İslam'da hac ibadetinin önemini ayet ve hadisler ışığında yorumlar.	1	0	0	0
Hz. İsa'nın (a.s.) hayatını ana hatlarıyla tanıtır.	1	1	0	100
Dünya hayatı ile ahiret hayatı arasındaki ilişkiyi yorumlar.	1	1	0	100
Allah'ın (c.c.) adil, merhametli ve affedicisi olması ile ahiret inancı arasındaki ilişkiyi kurar.	1	1	0	100
<b>Sözel (İNG)</b>				
<b>İngilizce</b>				
<b>S</b>	<b>D</b>	<b>Y</b>	<b>B%</b>	
Students will be able to understand short and simple texts on sports.	3	1	1	33
Students will be able to talk about other people's appearances and personalities.	2	2	0	100
Students will be able to ask questions related to the frequency of events.	2	1	1	0
Students will be able to talk about routines/daily activities by using frequency adverbs and giving explanations and	1	1	0	100
Students will be able to report on appearances and personalities of other people.	1	1	0	100
Students will be able to write simple pieces to compare people.	1	0	1	0
Students will be able to understand clear, standard speech on appearances and personalities.	1	1	0	100
<b>Sayısal (MAT)</b>				
<b>Matematik</b>				
<b>S</b>	<b>D</b>	<b>Y</b>	<b>B%</b>	
Tam sayılarla çarpma ve bölme işlemlerini yapar.	4	0	0	0
Devirli olan ve olmayan ondalık gösterimleri rasyonel sayı olarak ifade eder.	2	0	0	0
Tam sayıların kendileri ile tekrarlı çarpımını üslü nicelik olarak ifade eder.	4	2	0	50
Rasyonel sayıları sıralar ve karşılaştırır.	3	0	0	0
Tam sayılarla toplama ve çıkarma işlemlerini yapar, ilgili problemleri çözer.	1	0	0	0
Rasyonel sayıların ondalık gösterimle ifade eder.	2	0	0	0
Tam sayılarla işlemler yapmayı gerektiren problemleri çözer.	2	0	1	0
Rasyonel sayıları tanıtır ve sayı doğrusunda gösterir.	2	0	1	0
<b>Sayısal (FEN)</b>				
<b>Fen</b>				
<b>S</b>	<b>D</b>	<b>Y</b>	<b>B%</b>	
Uzay teleskobunu açıklar.	1	0	1	0
Hücresinin genel özelliklerini açıklar.	2	1	0	50
Mitozun canlılar için önemini açıklar.	1	0	1	0
Geçmişten günümüze, hücrenin yapısı ile ilgili görüşleri teknolojik gelişmelerle ilişkilendirerek tartışır.	1	1	0	100
Mitozu ve genel özelliklerini açıklar.	2	1	1	50
Sitoplazma bölünmesinin bitki ve hayvan hücrelerinde nasıl gerçekleştiğini açıklar.	1	0	1	0
Galaksilerin yapısını açıklar.	2	0	0	0
Hayvan ve bitki hücrelerini, temel kısımları ve görevleri açısından karşılaştırır.	2	1	0	50
Mitozun birbirini takip eden farklı evrelerden oluştuğunu açıklar.	1	1	0	100
Hücre-doku-organ-sistem-organizma ilişkisini açıklar.	1	1	0	100
Takim yıldızı kavramını açıklar.	1	0	1	0
Teknoloji ile uzay araştırmaları arasındaki ilişkiyi açıklar.	1	0	0	0
Teleskobun gök bilim gelişimindeki önemine yönelik çıkarımda bulunur.	2	2	0	100
Evrenin Büyük Patlama ile oluştuğunu belirtir.	1	0	0	0
Yıldızların sıcaklıklarına göre sınıflandırır.	1	1	0	100

SINAV SONUÇ BELGESİ							
İSTANBUL / BAYRAMPAŞA / PROF.MUHARREM ERGİN ORTAOKULU							
Öğrenci			Numara		Sınıf		
SELİME NAZ			1313		7İ		
Puan Türü	Puan	Genel Ort.	Dereceler				
			Snf	Kurum	İlçe	İl	Genel
LGS	▼ 198,219	285,650	24	300	300	4778	61951
Puanı Hesaplanan:			327	327	5293	67657	
Katılımlar:			30	327	327	5313	67888

Ders	Soru	Doğru	Yanlış	Net	Başarı %	Sınıf Ort.	Kurum Ort.	Genel Ort.
Türkçe	20	2	14	-2,67	-13	▼ 5,56	▼ 7,25	▼ 7,25
SOSYAL BİLGİLER	10	2	8	-0,67	-7	▼ 3,09	▼ 4,09	▼ 3,91
Din K.ve A.B.	10	0	2	-0,67	-7	▼ 2,82	▼ 4,45	▼ 4,34
İngilizce	10	3	7	0,67	7	▼ 3,01	▼ 3,69	▼ 3,48
Matematik	20	4	14	-0,67	-3	▼ 0,52	▼ 2,50	▼ 2,77
Fen	20	7	7	4,67	23	▼ 6,13	▼ 6,64	▼ 6,85
<b>Toplam:</b>	<b>90</b>	<b>18</b>	<b>52</b>	<b>0,67</b>	<b>1</b>	<b>▼ 21,13</b>	<b>▼ 28,61</b>	<b>▼ 28,60</b>

Soru No	12345678901234567890
Sözel (TÜR)	c adadab bDbcC daca
Cevap Anh.	A ABDACABCDCCDADCBAABDCA
Sözel (TAR)	ccdbaCdbDa
Cevap Anh.	A BBCACCCADC
Sözel (DİN)	db
Cevap Anh.	A CDABDBCABC
Sözel (İNG)	DbcAcBadba
Cevap Anh.	A DCAABBDBCC
Sayısal (MAT)	bcdaBcDcBabcdbacC d
Cevap Anh.	A ADCBBBDBDBACADACDAC
Sayısal (FEN)	DcBaBcbaC C d B dA
Cevap Anh.	A DABADBCDCDCDCABBAAB

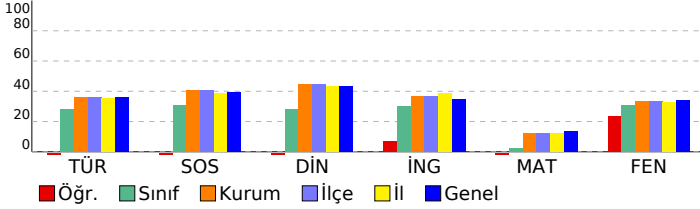

## 7. SINIF GÜÇLENDİREN KURUMSAL DENEME -2

DERSLERE GÖRE BAŞARI ANALİZİ				
<b>Sözel (TÜR)</b>				
<b>Türkçe</b>	<b>S</b>	<b>D</b>	<b>Y</b>	<b>B%</b>
Bağlamdan yararlanarak bilmediği kelime ve kelime gruplarının anlamını tahmin eder.	1	0	1	0
Bir işi işlem basamaklarına göre yazar.	1	0	0	0
Görsellerle ilgili soruları cevaplar.	1	0	1	0
Metinle ilgili soruları cevaplar.	1	0	1	0
Deyim ve atasözlerinin metne katkısını belirler.	1	0	1	0
Okudukları ile ilgili çıkarımlarda bulunur.	3	0	3	0
Metnin içeriğine uygun başlık/başlıklar belirler.	1	0	1	0
Metnin içeriğini yorumlar.	1	0	0	0
Metindeki söz sanatlarını tespit eder.	1	1	0	100
Metni oluşturan unsurlar arasındaki geçiş ve bağlantı ifadelerinin anlama olan katkısını değerlendirir.	1	0	1	0
Yazdıklarını düzenler.	2	0	2	0
Metinde ele alınan sorunlara farklı çözümler üretir.	2	1	0	50
Çekim eklerinin işlevlerini ayırt eder.	2	0	2	0
Grafik, tablo ve çizelgeyle sunulan bilgileri yorumlar.	1	0	1	0
Faillerin anlam özelliklerini fark eder.	1	0	0	0
<b>Sözel (TAR)</b>				
<b>SOSYAL BİLGİLER</b>				
<b>S</b>	<b>D</b>	<b>Y</b>	<b>B%</b>	
Osmanlı Devleti'nin fetih siyasetini örnekler üzerinden analiz eder.	3	1	2	33
İletişim araçlarından yararlanırken haklarını kullanır ve sorumluluklarını yerine getirir.	1	0	1	0
Osmanlı Devleti'nin siyasi güç olarak ortaya çıkış sürecini ve bu süreci etkileyen faktörleri açıklar.	3	0	3	0
Medyanın sosyal değişim ve etkileşimdeki rolünü tartışır.	1	0	1	0
Bireysel ve toplumsal ilişkilerde olumlu iletişim yollarını kullanır.	1	1	0	100
İletişimi etkileyen tutum ve davranışları analiz ederek kendi tutum ve davranışlarını sorgular.	1	0	1	0
<b>Sözel (DİN)</b>				
<b>Din K.ve A.B.</b>				
<b>S</b>	<b>D</b>	<b>Y</b>	<b>B%</b>	
Varlıkların değerini özelliklerine göre ayırt eder.	2	0	1	0
Melekleri özellikleri ve görevlerine göre sınıflandırır.	2	0	1	0
Nâs suresini okur, anlamını söyler.	2	0	0	0
Ahiret hayatının aşamalarını açıklar.	1	0	0	0
İslam'da hac ibadetinin önemini ayet ve hadisler ışığında yorumlar.	1	0	0	0
Hz. İsa'nın (a.s.) hayatını ana hatlarıyla tanıtır.	1	0	0	0
Dünya hayatı ile ahiret hayatı arasındaki ilişkiyi yorumlar.	1	0	0	0
Allah'ın (c.c.) adil, merhametli ve affedicisi olması ile ahiret inancı arasındaki ilişkiyi kurar.	1	0	0	0
<b>Sözel (İNG)</b>				
<b>İngilizce</b>				
<b>S</b>	<b>D</b>	<b>Y</b>	<b>B%</b>	
Students will be able to understand short and simple texts on sports.	3	1	2	33
Students will be able to talk about other people's appearances and personalities.	2	0	1	50
Students will be able to ask questions related to the frequency of events.	1	0	1	0
Students will be able to talk about routines/daily activities by using frequency adverbs and giving explanations and	1	1	0	100
Students will be able to report on appearances and personalities of other people.	1	1	0	0
Students will be able to write simple pieces to compare people.	1	0	1	0
Students will be able to understand clear, standard speech on appearances and personalities.	1	0	1	0
<b>Sayısal (MAT)</b>				
<b>Matematik</b>				
<b>S</b>	<b>D</b>	<b>Y</b>	<b>B%</b>	
Tam sayılarla çarpma ve bölme işlemlerini yapar.	4	0	4	0
Devirli olan ve olmayan ondalık gösterimleri rasyonel sayı olarak ifade eder.	2	0	1	0
Tam sayıların kendileri ile tekrarlı çarpımını üslü nicelik olarak ifade eder.	4	2	2	50
Rasyonel sayıları sıralar ve karşılaştırır.	3	1	2	33
Tam sayılarla toplama ve çıkarma işlemlerini yapar, ilgili problemleri çözer.	1	0	1	0
Rasyonel sayıların ondalık gösterimle ifade eder.	2	0	2	0
Tam sayılarla işlemler yapmayı gerektiren problemleri çözer.	2	0	2	0
Rasyonel sayıları tanıtır ve sayı doğrusunda gösterir.	2	1	0	50
<b>Sayısal (FEN)</b>				
<b>Fen</b>				
<b>S</b>	<b>D</b>	<b>Y</b>	<b>B%</b>	
Uzay teleskobunu açıklar.	1	1	0	100
Hücrenin genel özelliklerini açıklar.	2	0	1	0
Mitozun canlılar için önemini açıklar.	1	1	0	100
Geçmişten günümüze, hücrenin yapısı ile ilgili görüşleri teknolojik gelişmelerle ilişkilendirerek tartışır.	1	1	0	100
Mitozu ve genel özelliklerini açıklar.	2	1	1	50
Sitoplazma bölünmesinin bitki ve hayvan hücrelerinde nasıl gerçekleştiğini açıklar.	1	0	1	0
Galaksilerin yapısını açıklar.	2	0	2	0
Hayvan ve bitki hücrelerini, temel kısımları ve görevleri açısından karşılaştırır.	2	0	2	0
Mitozun birbirini takip eden farklı evrelerden oluştuğunu açıklar.	1	1	0	100
Hücre-doku-organ-sistem-organizma ilişkisini açıklar.	1	0	0	0
Takim yıldızı kavramını açıklar.	1	0	0	0
Teknoloji ile uzay araştırmaları arasındaki ilişkiyi açıklar.	1	0	0	0
Teleskobun gök bilim gelişimindeki önemine yönelik çıkarımda bulunur.	2	1	0	50
Evrenin Büyük Patlama ile oluştuğunu belirtir.	1	0	0	0
Yıldızların sıcaklıklarına göre sınıflandırır.	1	1	0	100

# SINAV SONUÇ BELGESİ

İSTANBUL / BAYRAMPAŞA / PROF.MUHARREM ERGİN ORTAOKULU

Öğrenci	Numara	Sınıf
SERDAR ALTAN	1646	7I

Puan Türü	Puan	Genel Ort.	Dereceler				
			Snf	Kurum	İlçe	İl	Genel
LGS	▲ 346,910	285,650	2	58	58	1025	14078
Puanı Hesaplanan:			327	327	5293	67657	
Katılımlar:			30	327	327	5313	67888

Ders	Soru	Doğru	Yanlış	Net	Başarı %	Sınıf Ort.	Kurum Ort.	Genel Ort.
Türkçe	20	14	4	12,67	63	▲ 5,56	▲ 7,25	▲ 7,25
SOSYAL BİLGİLER	10	7	1	6,67	67	▲ 3,09	▲ 4,09	▲ 3,91
Din K.ve A.B.	10	9	1	8,67	87	▲ 2,82	▲ 4,45	▲ 4,34
İngilizce	10	7	1	6,67	67	▲ 3,01	▲ 3,69	▲ 3,48
Matematik	20	4	4	2,67	13	▲ 0,52	▲ 2,50	▼ 2,77
Fen	20	13	4	11,67	58	▲ 6,13	▲ 6,64	▲ 6,85
<b>Toplam:</b>	<b>90</b>	<b>54</b>	<b>15</b>	<b>49,00</b>	<b>54</b>	<b>▲ 21,13</b>	<b>▲ 28,61</b>	<b>▲ 28,60</b>

Soru No	12345678901234567890
Sözel (TÜR)	CDcb CDADDCBAAADdA
Cevap Anh.	B ACDBABCDADDCBACADBA
Sözel (TAR)	CDA CC CBc
Cevap Anh.	B CDACCCACBB
Sözel (DİN)	CBACBDBbDC
Cevap Anh.	B CBACBDBADC
Sözel (İNG)	CCBD BcAC
Cevap Anh.	B CCBDBBAACD
Sayısal (MAT)	A B a D Bdbc
Cevap Anh.	B CADCADACBADBDBBBCDA
Sayısal (FEN)	BAdbBACC bDC CaDA Aa
Cevap Anh.	B BAABBACCDCDCBDBAD

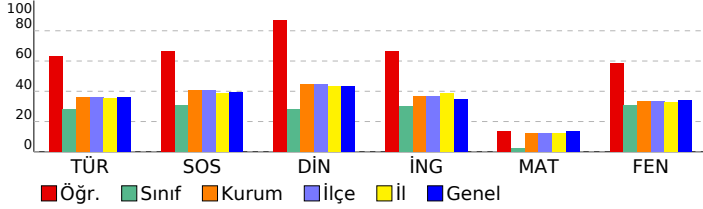

## 7. SINIF GÜÇLENDİREN KURUMSAL DENEME -2

### DERSLERE GÖRE BAŞARI ANALİZİ

Sözel (TÜR)					
Türkçe	S	D	Y	B%	
Bağlamdan yararlanarak bilmediği kelime ve kelime gruplarının anlamını tahmin eder.	1	1	0	100	
Bir işi işlem basamaklarına göre yazar.	1	0	1	0	
Görsellerle ilgili soruları cevaplar.	1	1	0	100	
Metinle ilgili soruları cevaplar.	1	1	0	100	
Deyim ve atasözlerinin metne katkısını belirler.	1	0	1	0	
Okudukları ile ilgili çıkarımlarda bulunur.	3	3	0	100	
Metnin içeriğine uygun başlık/başlıklar belirler.	1	1	0	100	
Metnin içeriğini yorumlar.	1	1	0	100	
Metindeki söz sanatlarını tespit eder.	1	1	0	100	
Metni oluşturan unsurlar arasındaki geçiş ve bağlantı ifadelerinin anlama olan katkısını değerlendirir.	1	1	0	100	
Yazdıklarını düzenler.	2	2	0	100	
Metinde ele alınan sorunlara farklı çözümler üretir.	2	2	0	50	
Çekim eklerinin işlevlerini ayırt eder.	2	0	2	0	
Grafik, tablo ve çizelgeyle sunulan bilgileri yorumlar.	1	1	0	100	
Faillerin anlam özelliklerini fark eder.	1	0	0	0	

Sözel (TAR)					
SOSYAL BİLGİLER					
S	D	Y	B%		
Osmanlı Devleti'nin fetih siyasetini örnekler üzerinden analiz eder.	3	1	1	33	
İletişim araçlarından yararlanırken haklarını kullanır ve sorumluluklarını yerine getirir.	1	1	0	100	
Osmanlı Devleti'nin siyasi güç olarak ortaya çıkış sürecini ve bu süreci etkileyen faktörleri açıklar.	3	2	0	67	
Medyanın sosyal değişim ve etkileşimdeki rolünü tartışır.	1	1	0	100	
Bireysel ve toplumsal ilişkilerde olumlu iletişim yollarını kullanır.	1	1	0	100	
İletişimi etkileyen tutum ve davranışları analiz ederek kendi tutum ve davranışlarını sorgular.	1	1	0	100	

Sözel (DİN)					
Din K.ve A.B.					
S	D	Y	B%		
Varlıklar âlemini özelliklerine göre ayırt eder.	2	1	1	50	
Melekleri özellikleri ve görevlerine göre sınıflandırır.	2	2	0	100	
Nâs suresini okur, anlamını söyler.	2	1	1	50	
Ahiret hayatının aşamalarını açıklar.	1	1	0	100	
İslam'da hac ibadetinin önemini ayet ve hadisler ışığında yorumlar.	1	1	0	100	
Hz. İsa'nın (a.s.) hayatını ana hatlarıyla tanıtır.	1	1	0	100	
Dünya hayatı ile ahiret hayatı arasındaki ilişkiyi yorumlar.	1	1	0	100	
Allah'ın (c.c.) adil, merhametli ve affedicisi olması ile ahiret inancı arasındaki ilişkiyi kurar.	1	1	0	100	

Sözel (İNG)					
İngilizce					
S	D	Y	B%		
Students will be able to understand short and simple texts on sports.	3	2	0	67	
Students will be able to talk about other people's appearances and personalities.	2	1	0	50	
Students will be able to ask questions related to the frequency of events.	1	1	0	100	
Students will be able to talk about routines/daily activities by using frequency adverbs and giving explanations and	1	0	1	0	
Students will be able to report on appearances and personalities of other people.	1	1	0	100	
Students will be able to write simple pieces to compare people.	1	1	0	100	
Students will be able to understand clear, standard speech on appearances and personalities.	1	1	0	100	

Sayısal (MAT)					
Matematik					
S	D	Y	B%		
Tam sayılarla çarpma ve bölme işlemlerini yapar.	4	1	1	25	
Devirli olan ve olmayan ondalık gösterimleri rasyonel sayı olarak ifade eder.	2	0	1	0	
Tam sayıların kendileri ile tekrarlı çarpımını üslü nicelik olarak ifade eder.	4	1	1	25	
Rasyonel sayıları sıralar ve karşılaştırır.	3	0	1	0	
Tam sayılarla toplama ve çıkarma işlemlerini yapar, ilgili problemleri çözer.	1	1	0	100	
Rasyonel sayıların ondalık gösterimle ifade eder.	2	0	0	0	
Tam sayılarla işlemler yapmayı gerektiren problemleri çözer.	2	1	0	50	
Rasyonel sayıları tanıtır ve sayı doğrusunda gösterir.	2	0	0	0	

Sayısal (FEN)					
Fen					
S	D	Y	B%		
Uzay teleskobunu açıklar.	1	0	1	0	
Hücrenin genel özelliklerini açıklar.	2	2	0	100	
Mitozun canlılar için önemini açıklar.	1	0	0	0	
Geçmişten günümüze, hücrenin yapısı ile ilgili görüşleri teknolojik gelişmelerle ilişkilendirerek tartışır.	1	1	0	100	
Mitozu ve genel özelliklerini açıklar.	2	1	1	50	
Sitoplazma bölünmesinin bitki ve hayvan hücrelerinde nasıl gerçekleştiğini açıklar.	1	0	1	0	
Galaksilerin yapısını açıklar.	2	1	1	50	
Hayvan ve bitki hücrelerini, temel kısımları ve görevleri açısından karşılaştırır.	2	1	0	50	
Mitozun birbirini takip eden farklı evrelerden oluştuğunu açıklar.	1	1	0	100	
Hücre-doku-organ-sistem-organizma ilişkisini açıklar.	1	1	0	100	
Takım yıldızı kavramını açıklar.	1	0	0	0	
Teknoloji ile uzay araştırmaları arasındaki ilişkiyi açıklar.	1	1	0	100	
Teleskobun gök bilim gelişimindeki önemine yönelik çıkarımda bulunur.	2	2	0	100	
Evrenin Büyük Patlama ile oluştuğunu belirtir.	1	1	0	100	
Yıldızların sıcaklıklarına göre sınıflandırır.	1	1	0	100	

SINAV SONUÇ BELGESİ							
İSTANBUL / BAYRAMPAŞA / PROF.MUHARREM ERGİN ORTAOKULU							
Öğrenci			Numara		Sınıf		
SEVDEY OFLUOĞLUY			1350		71		
Puan Türü	Puan	Genel Ort.	Dereceler				
			Snf	Kurum	İlçe	İl	Genel
LGS	▼ 212,203	285,650	22	277	277	4387	57058
Puanı Hesaplanan:			327	327	5293	67657	
Katılımlar:			30	327	327	5313	67888

Ders	Soru	Doğru	Yanlış	Net	Başarı %	Sınıf Ort.	Kurum Ort.	Genel Ort.
Türkçe	20	6	3	5,00	25	▼ 5,56	▼ 7,25	▼ 7,25
SOSYAL BİLGİLER	10	1	1	0,67	7	▼ 3,09	▼ 4,09	▼ 3,91
Din K.ve A.B.	10	3	1	2,67	27	▼ 2,82	▼ 4,45	▼ 4,34
İngilizce	10	0	1	-0,33	-3	▼ 3,01	▼ 3,69	▼ 3,48
Matematik	20	0	8	-2,67	-13	▼ 0,52	▼ 2,50	▼ 2,77
Fen	20	3	8	0,33	2	▼ 6,13	▼ 6,64	▼ 6,85
<b>Toplam:</b>	<b>90</b>	<b>13</b>	<b>22</b>	<b>5,67</b>	<b>6</b>	<b>▼ 21,13</b>	<b>▼ 28,61</b>	<b>▼ 28,60</b>

Soru No	1 2 3 4 5 6 7 8 9 0 1 2 3 4 5 6 7 8 9 0
Sözel (TÜR)	cCDBdBCa C
Cevap Anh.	B ACDBABCDADDCBACADBA
Sözel (TAR)	Db
Cevap Anh.	B CDACCCACBB
Sözel (DİN)	b A B D
Cevap Anh.	B CBACBDBADC
Sözel (İNG)	c
Cevap Anh.	B CCBDBBAACD
Sayısal (MAT)	dbc cbdac
Cevap Anh.	B CADCADACBADBDBBBCDA
Sayısal (FEN)	acABacbaDbb
Cevap Anh.	B BAABBACCCDCDCBDABAD

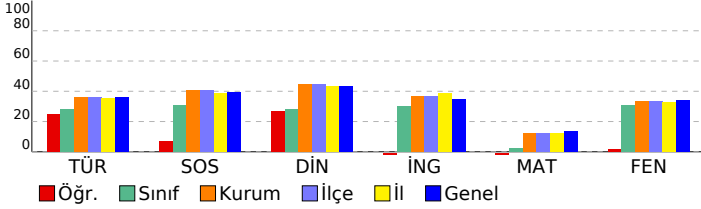

## 7. SINIF GÜÇLENDİREN KURUMSAL DENEME -2

DERSLERE GÖRE BAŞARI ANALİZİ				
<b>Sözel (TÜR)</b>				
<b>Türkçe</b>	<b>S</b>	<b>D</b>	<b>Y</b>	<b>B%</b>
Bağlamdan yararlanarak bilmediği kelime ve kelime gruplarının anlamını tahmin eder.	1	0	0	0
Bir işi işlem basamaklarına göre yazar.	1	0	0	0
Görsellerle ilgili soruları cevaplar.	1	0	0	0
Metinle ilgili soruları cevaplar.	1	0	0	0
Deyim ve atasözlerinin metne katkısını belirler.	1	0	0	0
Okudukları ile ilgili çıkarımlarda bulunur.	3	0	0	0
Metnin içeriğine uygun başlık/başlıklar belirler.	1	1	0	100
Metnin içeriğini yorumlar.	1	0	0	0
Metindeki söz sanatlarını tespit eder.	1	0	0	0
Metni oluşturan unsurlar arasındaki geçiş ve bağlantı ifadelerinin anlama olan katkısını değerlendirir.	1	0	0	0
Yazdıklarını düzenler.	2	1	1	50
Metinde ele alınan sorunlara farklı çözümler üretir.	2	2	0	100
Çekim eklerinin işlevlerini ayırt eder.	2	1	1	50
Grafik, tablo ve çizelgeyle sunulan bilgileri yorumlar.	1	1	0	100
Faillerin anlam özelliklerini fark eder.	1	0	1	0
<b>Sözel (TAR)</b>				
<b>SOSYAL BİLGİLER</b>				
<b>S</b>	<b>D</b>	<b>Y</b>	<b>B%</b>	
Osmanlı Devleti'nin fetih siyasetini örnekler üzerinden analiz eder.	3	1	0	33
İletişim araçlarından yararlanırken haklarını kullanır ve sorumluluklarını yerine getirir.	1	0	0	0
Osmanlı Devleti'nin siyasi güç olarak ortaya çıkış sürecini ve bu süreci etkileyen faktörleri açıklar.	3	0	0	0
Medyanın sosyal değişim ve etkileşimdeki rolünü tartışır.	1	0	0	0
Bireysel ve toplumsal ilişkilerde olumlu iletişim yollarını kullanır.	1	0	0	0
İletişimi etkileyen tutum ve davranışları analiz ederek kendi tutum ve davranışlarını sorgular.	1	0	1	0
<b>Sözel (DİN)</b>				
<b>Din K.ve A.B.</b>				
<b>S</b>	<b>D</b>	<b>Y</b>	<b>B%</b>	
Varlıkların değerini özelliklerine göre ayırt eder.	2	0	0	0
Melekleri özellikleri ve görevlerine göre sınıflandırır.	2	1	0	50
Nâs suresini okur, anlamını söyler.	2	1	0	50
Ahiret hayatının aşamalarını açıklar.	1	0	0	0
İslam'da hac ibadetinin önemini ayet ve hadisler ışığında yorumlar.	1	0	0	0
Hz. İsa'nın (a.s.) hayatını ana hatlarıyla tanıtır.	1	1	0	100
Dünya hayatı ile ahiret hayatı arasındaki ilişkiyi yorumlar.	1	0	0	0
Allah'ın (c.c.) adil, merhametli ve affedicisi olması ile ahiret inancı arasındaki ilişkiyi kurar.	1	0	1	0
<b>Sözel (İNG)</b>				
<b>İngilizce</b>				
<b>S</b>	<b>D</b>	<b>Y</b>	<b>B%</b>	
Students will be able to understand short and simple texts on sports.	3	0	0	0
Students will be able to talk about other people's appearances and personalities.	2	0	0	0
Students will be able to ask questions related to the frequency of events.	1	0	0	0
Students will be able to talk about routines/daily activities by using frequency adverbs and giving explanations and	1	0	1	0
Students will be able to report on appearances and personalities of other people.	1	0	0	0
Students will be able to write simple pieces to compare people.	1	0	0	0
Students will be able to understand clear, standard speech on appearances and personalities.	1	0	0	0
<b>Sayısal (MAT)</b>				
<b>Matematik</b>				
<b>S</b>	<b>D</b>	<b>Y</b>	<b>B%</b>	
Tam sayılarla çarpma ve bölme işlemlerini yapar.	4	0	1	0
Devirli olan ve olmayan ondalık gösterimleri rasyonel sayı olarak ifade eder.	2	0	1	0
Tam sayıların kendileri ile tekrarlı çarpımını üslü nicelik olarak ifade eder.	4	0	0	0
Rasyonel sayıları sıralar ve karşılaştırır.	3	0	0	0
Tam sayılarla toplama ve çıkarma işlemlerini yapar, ilgili problemleri çözer.	1	0	1	0
Rasyonel sayıların ondalık gösterimle ifade eder.	2	0	2	0
Tam sayılarla işlemler yapmayı gerektiren problemleri çözer.	2	0	2	0
Rasyonel sayıları tanıtır ve sayı doğrusunda gösterir.	2	0	1	0
<b>Sayısal (FEN)</b>				
<b>Fen</b>				
<b>S</b>	<b>D</b>	<b>Y</b>	<b>B%</b>	
Uzay teleskobunu açıklar.	1	0	0	0
Hücrenin genel özelliklerini açıklar.	2	0	1	0
Mitozun canlılar için önemini açıklar.	1	0	0	0
Geçmişten günümüze, hücrenin yapısı ile ilgili görüşleri teknolojik gelişmelerle ilişkilendirerek tartışır.	1	0	0	0
Mitozu ve genel özelliklerini açıklar.	2	0	1	0
Sitoplazma bölünmesinin bitki ve hayvan hücrelerinde nasıl gerçekleştiğini açıklar.	1	0	0	0
Galaksilerin yapısını açıklar.	2	1	0	50
Hayvan ve bitki hücrelerini, temel kısımları ve görevleri açısından karşılaştırır.	2	0	1	0
Mitozun birbirini takip eden farklı evrelerden oluştuğunu açıklar.	1	0	0	0
Hücre-doku-organ-sistem-organizma ilişkisini açıklar.	1	0	1	0
Takım yıldızı kavramını açıklar.	1	1	0	100
Teknoloji ile uzay araştırmaları arasındaki ilişkiyi açıklar.	1	0	1	0
Teleskobun gök bilim gelişimindeki önemine yönelik çıkarımda bulunur.	2	0	2	0
Evrenin Büyük Patlama ile oluştuğunu belirtir.	1	1	0	100
Yıldızların sıcaklıklarına göre sınıflandırır.	1	0	1	0

SINAV SONUÇ BELGESİ							
İSTANBUL / BAYRAMPAŞA / PROF.MUHARREM ERGİN ORTAOKULU							
Öğrenci			Numara		Sınıf		
TUANAA ADANIR			566		71		
Puan Türü	Puan	Genel Ort.	Dereceler				
			Snf	Kurum	İlçe	İl	Genel
LGS	▼ 179,355	285,650	29	320	320	5146	66124
Puanı Hesaplanan:			327	327	5293	67657	
Katılımlar:			30	327	327	5313	67888

Ders	Soru	Doğru	Yanlış	Net	Başarı %	Sınıf Ort.	Kurum Ort.	Genel Ort.
Türkçe	20	4	16	-1,33	-7	▼ 5,56	▼ 7,25	▼ 7,25
SOSYAL BİLGİLER	10	1	9	-2,00	-20	▼ 3,09	▼ 4,09	▼ 3,91
Din K.ve A.B.	10	1	9	-2,00	-20	▼ 2,82	▼ 4,45	▼ 4,34
İngilizce	10	4	6	2,00	20	▼ 3,01	▼ 3,69	▼ 3,48
Matematik	20	5	15	0,00	0	▼ 0,52	▼ 2,50	▼ 2,77
Fen	20	4	16	-1,33	-7	▼ 6,13	▼ 6,64	▼ 6,85
<b>Toplam:</b>	<b>90</b>	<b>19</b>	<b>71</b>	<b>-4,67</b>	<b>-5</b>	<b>▼ 21,13</b>	<b>▼ 28,61</b>	<b>▼ 28,60</b>

Soru No	12345678901234567890
Sözel (TÜR)	cdcbaddCadbAaCadBbad
Cevap Anh.	ABDACABCDADCBABDCA
Sözel (TAR)	acdbbaCdab
Cevap Anh.	BBCACCCADC
Sözel (DİN)	abcabBdcd
Cevap Anh.	CDABDBCABC
Sözel (İNG)	cdbAgBDBab
Cevap Anh.	DCAABBDBCC
Sayısal (MAT)	AbCdBabbcDbabdcbadcb
Cevap Anh.	ADCBBBDBDABCADACDAC
Sayısal (FEN)	acabaBaaCbdaCdbaccbB
Cevap Anh.	DABADBCDCDCACBBAAB

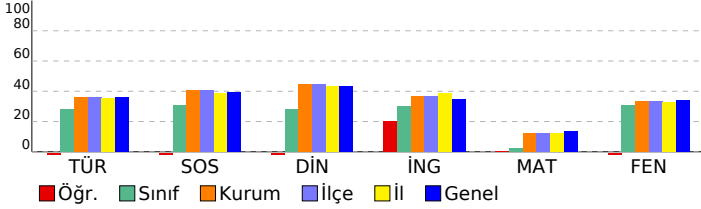

## 7. SINIF GÜÇLENDİREN KURUMSAL DENEME -2

DERSLERE GÖRE BAŞARI ANALİZİ					
<b>Sözel (TÜR)</b>					
<b>Türkçe</b>	<b>S</b>	<b>D</b>	<b>Y</b>	<b>B</b>	<b>%</b>
Bağlamdan yararlanarak bilmediği kelime ve kelime gruplarının anlamını tahmin eder.	1	0	1	0	
Bir işi işlem basamaklarına göre yazar.	1	0	1	0	
Görsellerle ilgili soruları cevaplar.	1	0	1	0	
Metinle ilgili soruları cevaplar.	1	0	1	0	
Deyim ve atasözlerinin metne katkısını belirler.	1	0	1	0	
Okudukları ile ilgili çıkarımlarda bulunur.	3	0	3	0	
Metnin içeriğine uygun başlık/başlıklar belirler.	1	1	0	100	
Metnin içeriğini yorumlar.	1	0	1	0	
Metindeki söz sanatlarını tespit eder.	1	0	1	0	
Metni oluşturan unsurlar arasındaki geçiş ve bağlantı ifadelerinin anlama olan katkısını değerlendirir.	1	1	0	100	
Yazdıklarını düzenler.	2	0	2	0	
Metinde ele alınan sorunlara farklı çözümler üretir.	2	1	1	50	
Çekim eklerinin işlevlerini ayırt eder.	2	1	1	50	
Grafik, tablo ve çizelgeyle sunulan bilgileri yorumlar.	1	0	1	0	
Faillerin anlam özelliklerini fark eder.	1	0	1	0	
<b>Sözel (TAR)</b>					
<b>SOSYAL BİLGİLER</b>					
<b>S</b>	<b>D</b>	<b>Y</b>	<b>B</b>	<b>%</b>	
Osmanlı Devleti'nin fetih siyasetini örnekler üzerinden analiz eder.	3	1	2	33	
İletişim araçlarından yararlanırken haklarını kullanır ve sorumluluklarını yerine getirir.	1	0	1	0	
Osmanlı Devleti'nin siyasi güç olarak ortaya çıkış sürecini ve bu süreci etkileyen faktörleri açıklar.	3	0	3	0	
Medyanın sosyal değişim ve etkileşimdeki rolünü tartışır.	1	0	1	0	
Bireysel ve toplumsal ilişkilerde olumlu iletişim yollarını kullanır.	1	0	1	0	
İletişimi etkileyen tutum ve davranışları analiz ederek kendi tutum ve davranışlarını sorgular.	1	0	1	0	
<b>Sözel (DİN)</b>					
<b>Din K.ve A.B.</b>					
<b>S</b>	<b>D</b>	<b>Y</b>	<b>B</b>	<b>%</b>	
Varlıkların önemini özelliklerine göre ayırt eder.	2	0	2	0	
Melekleri özellikleri ve görevlerine göre sınıflandırır.	2	0	2	0	
Nâs suresini okur, anlamını söyler.	2	1	1	50	
Ahiret hayatının aşamalarını açıklar.	1	0	1	0	
İslam'da hac ibadetinin önemini ayet ve hadisler ışığında yorumlar.	1	0	1	0	
Hz. İsa'nın (a.s.) hayatını ana hatlarıyla tanıtır.	1	0	1	0	
Dünya hayatı ile ahiret hayatı arasındaki ilişkiyi yorumlar.	1	0	1	0	
Allah'ın (c.c.) adil, merhametli ve affedicisi olması ile ahiret inancı arasındaki ilişkiyi kurar.	1	0	1	0	
<b>Sözel (İNG)</b>					
<b>İngilizce</b>					
<b>S</b>	<b>D</b>	<b>Y</b>	<b>B</b>	<b>%</b>	
Students will be able to understand short and simple texts on sports.	3	1	2	33	
Students will be able to talk about other people's appearances and personalities.	2	1	1	50	
Students will be able to ask questions related to the frequency of events.	1	0	1	0	
Students will be able to talk about routines/daily activities by using frequency adverbs and giving explanations and	1	1	0	100	
Students will be able to report on appearances and personalities of other people.	1	1	0	0	
Students will be able to write simple pieces to compare people.	1	1	0	100	
Students will be able to understand clear, standard speech on appearances and personalities.	1	0	1	0	
<b>Sayısal (MAT)</b>					
<b>Matematik</b>					
<b>S</b>	<b>D</b>	<b>Y</b>	<b>B</b>	<b>%</b>	
Tam sayılarla çarpma ve bölme işlemlerini yapar.	4	1	3	25	
Devirli olan ve olmayan ondalık gösterimleri rasyonel sayı olarak ifade eder.	2	2	0	100	
Tam sayıların kendileri ile tekrarlı çarpımını üslü nicelik olarak ifade eder.	4	1	3	25	
Rasyonel sayıları sıralar ve karşılaştırır.	3	1	2	33	
Tam sayılarla toplama ve çıkarma işlemlerini yapar, ilgili problemleri çözer.	1	0	1	0	
Rasyonel sayıların ondalık gösterimle ifade eder.	2	0	2	0	
Tam sayılarla işlemler yapmayı gerektiren problemleri çözer.	2	0	2	0	
Rasyonel sayıları tanıtır ve sayı doğrusunda gösterir.	2	0	2	0	
<b>Sayısal (FEN)</b>					
<b>Fen</b>					
<b>S</b>	<b>D</b>	<b>Y</b>	<b>B</b>	<b>%</b>	
Uzay teleskobunu açıklar.	1	0	1	0	
Hücrenin genel özelliklerini açıklar.	2	0	2	0	
Mitozun canlılar için önemini açıklar.	1	0	1	0	
Geçmişten günümüze, hücrenin yapısı ile ilgili görüşleri teknolojik gelişmelerle ilişkilendirerek tartışır.	1	0	1	0	
Mitozu ve genel özelliklerini açıklar.	2	0	2	0	
Sitoplazma bölünmesinin bitki ve hayvan hücrelerinde nasıl gerçekleştiğini açıklar.	1	1	0	100	
Galaksilerin yapısını açıklar.	2	0	2	0	
Hayvan ve bitki hücrelerini, temel kısımları ve görevleri açısından karşılaştırır.	2	1	1	50	
Mitozun birbirini takip eden farklı evrelerden oluştuğunu açıklar.	1	1	0	100	
Hücre-doku-organ-sistem-organizma ilişkisini açıklar.	1	0	1	0	
Takım yıldızı kavramını açıklar.	1	0	1	0	
Teknoloji ile uzay araştırmaları arasındaki ilişkiyi açıklar.	1	0	1	0	
Teleskobun gök bilim gelişimindeki önemine yönelik çıkarımda bulunur.	2	1	1	50	
Evrenin Büyük Patlama ile oluştuğunu belirtir.	1	0	1	0	
Yıldızların sıcaklıklarına göre sınıflandırır.	1	0	1	0	

SINAV SONUÇ BELGESİ							
İSTANBUL / BAYRAMPAŞA / PROF.MUHARREM ERGİN ORTAOKULU							
Öğrenci			Numara		Sınıf		
YA*NYASİLD IZ			650		71		
Puan Türü	Puan	Genel Ort.	Dereceler				
			Snf	Kurum	İlçe	İl	Genel
LGS	▼ 189,355	285,650	27	310	310	4979	64276
Puanı Hesaplanan:			327	327	5293	67657	
Katılımlar:			30	327	327	5313	67888

Ders	Soru	Doğru	Yanlış	Net	Başarı %	Sınıf Ort.	Kurum Ort.	Genel Ort.
Türkçe	20	3	12	-1,00	-5	▼ 5,56	▼ 7,25	▼ 7,25
SOSYAL BİLGİLER	10	3	5	1,33	13	▼ 3,09	▼ 4,09	▼ 3,91
Din K.ve A.B.	10	4	3	3,00	30	▲ 2,82	▼ 4,45	▼ 4,34
İngilizce	10	1	7	-1,33	-13	▼ 3,01	▼ 3,69	▼ 3,48
Matematik	20	3	11	-0,67	-3	▼ 0,52	▼ 2,50	▼ 2,77
Fen	20	3	12	-1,00	-5	▼ 6,13	▼ 6,64	▼ 6,85
<b>Toplam:</b>	<b>90</b>	<b>17</b>	<b>50</b>	<b>0,33</b>	<b>0</b>	<b>▼ 21,13</b>	<b>▼ 28,61</b>	<b>▼ 28,60</b>

Soru No	12345678901234567890
Sözel (TÜR)	bc addCadcCb a Bc A
Cevap Anh.	A ABDACABCDADCBABDCA
Sözel (TAR)	caCAdb bc
Cevap Anh.	A BBCACCCADC
Sözel (DİN)	CD aDd c C
Cevap Anh.	A CDABDBCABC
Sözel (İNG)	bCddaaca
Cevap Anh.	A DCAABBDBCC
Sayısal (MAT)	ca Bd aDabd a D aba
Cevap Anh.	A ADCBBBDBDABCADACDAC
Sayısal (FEN)	acBdac b a dddB bdB
Cevap Anh.	A DABADBCDCDCABBAAB

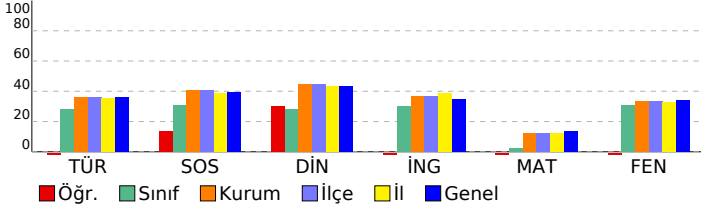

## 7. SINIF GÜÇLENDİREN KURUMSAL DENEME -2

DERSLERE GÖRE BAŞARI ANALİZİ				
<b>Sözel (TÜR)</b>				
<b>Türkçe</b>	<b>S</b>	<b>D</b>	<b>Y</b>	<b>B%</b>
Bağlamdan yararlanarak bilmediği kelime ve kelime gruplarının anlamını tahmin eder.	1	0	1	0
Bir işi işlem basamaklarına göre yazar.	1	0	1	0
Görsellerle ilgili soruları cevaplar.	1	0	0	0
Metinle ilgili soruları cevaplar.	1	0	0	0
Deyim ve atasözlerinin metne katkısını belirler.	1	0	1	0
Okudukları ile ilgili çıkarımlarda bulunur.	3	0	3	0
Metnin içeriğine uygun başlık/başlıklar belirler.	1	1	0	100
Metnin içeriğini yorumlar.	1	0	1	0
Metindeki söz sanatlarını tespit eder.	1	0	1	0
Metni oluşturan unsurlar arasındaki geçiş ve bağlantı ifadelerinin anlama olan katkısını değerlendirir.	1	0	1	0
Yazdıklarını düzenler.	2	0	1	0
Metinde ele alınan sorunlara farklı çözümler üretir.	2	0	1	0
Çekim eklerinin işlevlerini ayırt eder.	2	1	0	50
Grafik, tablo ve çizelgeyle sunulan bilgileri yorumlar.	1	0	1	0
Faillerin anlam özelliklerini fark eder.	1	1	0	100
<b>Sözel (TAR)</b>				
<b>SOSYAL BİLGİLER</b>				
<b>S</b>	<b>D</b>	<b>Y</b>	<b>B%</b>	
Osmanlı Devleti'nin fetih siyasetini örnekler üzerinden analiz eder.	3	0	2	0
İletişim araçlarından yararlanırken haklarını kullanır ve sorumluluklarını yerine getirir.	1	0	1	0
Osmanlı Devleti'nin siyasi güç olarak ortaya çıkış sürecini ve bu süreci etkileyen faktörleri açıklar.	3	3	0	100
Medyanın sosyal değişim ve etkileşimdeki rolünü tartışır.	1	0	1	0
Bireysel ve toplumsal ilişkilerde olumlu iletişim yollarını kullanır.	1	0	1	0
İletişimi etkileyen tutum ve davranışları analiz ederek kendi tutum ve davranışlarını sorgular.	1	0	0	0
<b>Sözel (DİN)</b>				
<b>Din K.ve A.B.</b>				
<b>S</b>	<b>D</b>	<b>Y</b>	<b>B%</b>	
Varlıklar âlemini özelliklerine göre ayırt eder.	2	1	0	50
Melekleri özellikleri ve görevlerine göre sınıflandırır.	2	2	0	100
Nâs suresini okur, anlamını söyler.	2	0	1	0
Ahiret hayatının aşamalarını açıklar.	1	0	1	0
İslam'da hac ibadetinin önemini ayet ve hadisler ışığında yorumlar.	1	0	0	0
Hz. İsa'nın (a.s.) hayatını ana hatlarıyla tanıtır.	1	0	1	0
Dünya hayatı ile ahiret hayatı arasındaki ilişkiyi yorumlar.	1	0	1	0
Allah'ın (c.c.) adil, merhametli ve affedicisi olması ile ahiret inancı arasındaki ilişkiyi kurar.	1	1	0	100
<b>Sözel (İNG)</b>				
<b>İngilizce</b>				
<b>S</b>	<b>D</b>	<b>Y</b>	<b>B%</b>	
Students will be able to understand short and simple texts on sports.	3	0	2	0
Students will be able to talk about other people's appearances and personalities.	2	1	0	50
Students will be able to ask questions related to the frequency of events.	1	0	1	0
Students will be able to talk about routines/daily activities by using frequency adverbs and giving explanations and	1	0	1	0
Students will be able to report on appearances and personalities of other people.	1	0	1	0
Students will be able to write simple pieces to compare people.	1	0	1	0
Students will be able to understand clear, standard speech on appearances and personalities.	1	0	0	0
<b>Sayısal (MAT)</b>				
<b>Matematik</b>				
<b>S</b>	<b>D</b>	<b>Y</b>	<b>B%</b>	
Tam sayılarla çarpma ve bölme işlemlerini yapar.	4	1	3	25
Devirli olan ve olmayan ondalık gösterimleri rasyonel sayı olarak ifade eder.	2	0	1	0
Tam sayıların kendileri ile tekrarlı çarpımını üslü nicelik olarak ifade eder.	4	1	2	25
Rasyonel sayıları sıralar ve karşılaştırır.	3	0	3	0
Tam sayılarla toplama ve çıkarma işlemlerini yapar, ilgili problemleri çözer.	1	0	0	0
Rasyonel sayıların ondalık gösterimle ifade eder.	2	0	1	0
Tam sayılarla işlemler yapmayı gerektiren problemleri çözer.	2	1	0	50
Rasyonel sayıları tanıtır ve sayı doğrusunda gösterir.	2	0	1	0
<b>Sayısal (FEN)</b>				
<b>Fen</b>				
<b>S</b>	<b>D</b>	<b>Y</b>	<b>B%</b>	
Uzay teleskobunu açıklar.	1	0	1	0
Hücrenin genel özelliklerini açıklar.	2	0	2	0
Mitozun canlılar için önemini açıklar.	1	1	0	100
Geçmişten günümüze, hücrenin yapısı ile ilgili görüşleri teknolojik gelişmelerle ilişkilendirerek tartışır.	1	0	1	0
Mitozu ve genel özelliklerini açıklar.	2	0	1	0
Sitoplazma bölünmesinin bitki ve hayvan hücrelerinde nasıl gerçekleştiğini açıklar.	1	0	1	0
Galaksilerin yapısını açıklar.	2	0	1	0
Hayvan ve bitki hücrelerini, temel kısımları ve görevleri açısından karşılaştırır.	2	0	2	0
Mitozun birbirini takip eden farklı evrelerden oluştuğunu açıklar.	1	0	0	0
Hücre-doku-organ-sistem-organizma ilişkisini açıklar.	1	0	1	0
Takım yıldızı kavramını açıklar.	1	0	0	0
Teknoloji ile uzay araştırmaları arasındaki ilişkiyi açıklar.	1	0	1	0
Teleskobun gök bilim gelişimindeki önemine yönelik çıkarımda bulunur.	2	2	0	100
Evrenin Büyük Patlama ile oluştuğunu belirtir.	1	0	0	0
Yıldızların sıcaklıklarına göre sınıflandırır.	1	0	1	0

SINAV SONUÇ BELGESİ							
İSTANBUL / BAYRAMPAŞA / PROF.MUHARREM ERGİN ORTAOKULU							
Öğrenci			Numara		Sınıf		
YAĞMUR**** UU			0		71		
Puan Türü	Puan	Genel Ort.	Dereceler				
			Snf	Kurum	İlçe	İl	Genel
LGS	▼ 209,583	285,650	23	286	286	4474	58056
Puanı Hesaplanan:			327	327	5293	67657	
Katılımlar:			30	327	327	5313	67888

Ders	Soru	Doğru	Yanlış	Net	Başarı %	Sınıf Ort.	Kurum Ort.	Genel Ort.
Türkçe	20	4	14	-0,67	-3	▼ 5,56	▼ 7,25	▼ 7,25
SOSYAL BİLGİLER	10	0	9	-3,00	-30	▼ 3,09	▼ 4,09	▼ 3,91
Din K.ve A.B.	10	2	7	-0,33	-3	▼ 2,82	▼ 4,45	▼ 4,34
İngilizce	10	2	6	0,00	0	▼ 3,01	▼ 3,69	▼ 3,48
Matematik	20	1	4	-0,33	-2	▼ 0,52	▼ 2,50	▼ 2,77
Fen	20	9	9	6,00	30	▼ 6,13	▼ 6,64	▼ 6,85
<b>Toplam:</b>	<b>90</b>	<b>18</b>	<b>49</b>	<b>1,67</b>	<b>2</b>	<b>▼ 21,13</b>	<b>▼ 28,61</b>	<b>▼ 28,60</b>

Soru No	12345678901234567890
Sözel (TÜR)	ccaAad dbCccbddb DdA
Cevap Anh.	ABDACABCDADCBABDCA
Sözel (TAR)	aadaadbbba
Cevap Anh.	BBCACCCADC
Sözel (DİN)	abcaDa bBb
Cevap Anh.	CDABDBCABC
Sözel (İNG)	Cdbad Bdb
Cevap Anh.	DCAABBDBCC
Sayısal (MAT)	c c a c B
Cevap Anh.	ADCBBBDBDABCADACDAC
Sayısal (FEN)	DABcD CDaDdcBcBbc
Cevap Anh.	DABADBCDCDCABBAAB

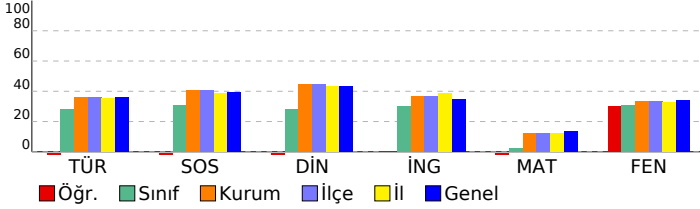

## 7. SINIF GÜÇLENDİREN KURUMSAL DENEME -2

DERSLERE GÖRE BAŞARI ANALİZİ				
Sözel (TÜR)				
Türkçe	S	D	Y	B%
Bağlamdan yararlanarak bilmediği kelime ve kelime gruplarının anlamını tahmin eder.	1	0	1	0
Bir işi işlem basamaklarına göre yazar.	1	0	1	0
Görsellerle ilgili soruları cevaplar.	1	0	1	0
Metinle ilgili soruları cevaplar.	1	1	0	100
Deyim ve atasözlerinin metne katkısını belirler.	1	0	1	0
Okudukları ile ilgili çıkarımlarda bulunur.	3	1	1	33
Metnin içeriğine uygun başlık/başlıklar belirler.	1	0	1	0
Metnin içeriğini yorumlar.	1	0	1	0
Metindeki söz sanatlarını tespit eder.	1	0	1	0
Metni oluşturan unsurlar arasındaki geçiş ve bağlantı ifadelerinin anlama olan katkısını değerlendirir.	1	0	1	0
Yazdıklarını düzenler.	2	0	2	0
Metinde ele alınan sorunlara farklı çözümler üretir.	2	0	2	0
Çekim eklerinin işlevlerini ayırt eder.	2	0	1	0
Grafik, tablo ve çizelgeyle sunulan bilgileri yorumlar.	1	1	0	100
Faillerin anlam özelliklerini fark eder.	1	1	0	100

Sözel (TAR)				
SOSYAL BİLGİLER				
S	D	Y	B%	
Osmanlı Devleti'nin fetih siyasetini örnekler üzerinden analiz eder.	3	0	2	0
İletişim araçlarından yararlanırken haklarını kullanır ve sorumluluklarını yerine getirir.	1	0	1	0
Osmanlı Devleti'nin siyasi güç olarak ortaya çıkış sürecini ve bu süreci etkileyen faktörleri açıklar.	3	0	3	0
Medyanın sosyal değişim ve etkileşimdeki rolünü tartışır.	1	0	1	0
Bireysel ve toplumsal ilişkilerde olumlu iletişim yollarını kullanır.	1	0	1	0
İletişimi etkileyen tutum ve davranışları analiz ederek kendi tutum ve davranışlarını sorgular.	1	0	1	0

Sözel (DİN)				
Din K.ve A.B.				
S	D	Y	B%	
Varlıklar âlemini özelliklerine göre ayırt eder.	2	0	2	0
Melekleri özellikleri ve görevlerine göre sınıflandırır.	2	1	1	50
Nâs suresini okur, anlamını söyler.	2	0	2	0
Ahiret hayatının aşamalarını açıklar.	1	0	1	0
İslam'da hac ibadetinin önemini ayet ve hadisler ışığında yorumlar.	1	0	0	0
Hz. İsa'nın (a.s.) hayatını ana hatlarıyla tanıtır.	1	0	1	0
Dünya hayatı ile ahiret hayatı arasındaki ilişkiyi yorumlar.	1	1	0	100
Allah'ın (c.c.) adil, merhametli ve affedicisi olması ile ahiret inancı arasındaki ilişkiyi kurar.	1	0	1	0

Sözel (İNG)				
İngilizce				
S	D	Y	B%	
Students will be able to understand short and simple texts on sports.	3	1	1	33
Students will be able to talk about other people's appearances and personalities.	2	1	1	50
Students will be able to ask questions related to the frequency of events.	1	0	1	0
Students will be able to talk about routines/daily activities by using frequency adverbs and giving explanations and	1	0	1	0
Students will be able to report on appearances and personalities of other people.	1	0	1	0
Students will be able to write simple pieces to compare people.	1	0	0	0
Students will be able to understand clear, standard speech on appearances and personalities.	1	0	1	0

Sayısal (MAT)				
Matematik				
S	D	Y	B%	
Tam sayılarla çarpma ve bölme işlemlerini yapar.	4	0	0	0
Devirli olan ve olmayan ondalık gösterimleri rasyonel sayı olarak ifade eder.	2	0	0	0
Tam sayıların kendileri ile tekrarlı çarpımını üslü nicelik olarak ifade eder.	4	0	2	0
Rasyonel sayıları sıralar ve karşılaştırır.	3	0	2	0
Tam sayılarla toplama ve çıkarma işlemlerini yapar, ilgili problemleri çözer.	1	1	0	100
Rasyonel sayıların ondalık gösterimle ifade eder.	2	0	0	0
Tam sayılarla işlemler yapmayı gerektiren problemleri çözer.	2	0	0	0
Rasyonel sayıları tanıtır ve sayı doğrusunda gösterir.	2	0	0	0

Sayısal (FEN)				
Fen				
S	D	Y	B%	
Uzay teleskobunu açıklar.	1	1	0	100
Hücrenin genel özelliklerini açıklar.	2	2	0	100
Mitozun canlılar için önemini açıklar.	1	1	0	100
Geçmişten günümüze, hücrenin yapısı ile ilgili görüşleri teknolojik gelişmelerle ilişkilendirerek tartışır.	1	0	1	0
Mitozu ve genel özelliklerini açıklar.	2	1	1	50
Sitoplazma bölünmesinin bitki ve hayvan hücrelerinde nasıl gerçekleştiğini açıklar.	1	0	0	0
Galaksilerin yapısını açıklar.	2	1	1	50
Hayvan ve bitki hücrelerini, temel kısımları ve görevleri açısından karşılaştırır.	2	1	1	50
Mitozun birbirini takip eden farklı evrelerden oluştuğunu açıklar.	1	0	1	0
Hücre-doku-organ-sistem-organizma ilişkisini açıklar.	1	1	0	100
Takim yıldızı kavramını açıklar.	1	0	1	0
Teknoloji ile uzay araştırmaları arasındaki ilişkiyi açıklar.	1	0	1	0
Teleskobun gök bilim gelişimindeki önemine yönelik çıkarımda bulunur.	2	0	1	0
Evrenin Büyük Patlama ile oluştuğunu belirtir.	1	1	0	100
Yıldızların sıcaklıklarına göre sınıflandırır.	1	0	1	0



SINAV SONUÇ BELGESİ							
İSTANBUL / BAYRAMPAŞA / PROF.MUHARREM ERGİN ORTAOKULU							
Öğrenci			Numara		Sınıf		
YAŞAR* CAMGÖZ			348		71		
Puan Türü	Puan	Genel Ort.	Dereceler				
			Snf	Kurum	İlçe	İl	Genel
LGS	▼ 262,941	285,650	15	194	194	3027	38699
Puanı Hesaplanan:			327	327	5293	67657	
Katılımlar:			30	327	327	5313	67888

Ders	Soru	Doğru	Yanlış	Net	Başarı %	Sınıf Ort.	Kurum Ort.	Genel Ort.
Türkçe	20	13	7	10,67	53	▲ 5,56	▲ 7,25	▲ 7,25
SOSYAL BİLGİLER	10	7	3	6,00	60	▲ 3,09	▲ 4,09	▲ 3,91
Din K.ve A.B.	10	5	5	3,33	33	▲ 2,82	▼ 4,45	▼ 4,34
Matematik	20	5	15	0,00	0	▼ 0,52	▼ 2,50	▼ 2,77
Fen	20	6	14	1,33	7	▼ 6,13	▼ 6,64	▼ 6,85
<b>Toplam:</b>	<b>90</b>	<b>36</b>	<b>44</b>	<b>21,33</b>	<b>24</b>	<b>▲ 21,13</b>	<b>▼ 28,61</b>	<b>▼ 28,60</b>

Soru No	12345678901234567890
Sözel (TÜR)	cBDACABCDaDcaCBdBdac
Cevap Anh.	A ABDACABCDCCDADCBAABDCA
Sözel (TAR)	BBCdCCaAaC
Cevap Anh.	A BBCACCCADC
Sözel (DİN)	CDdaDcCcBa
Cevap Anh.	A CDABDBCABC
Sayısal (MAT)	cbCdBaDbc *dadcbACbdd
Cevap Anh.	A ADCBBDDDBDABCADACDAC
Sayısal (FEN)	acBbbcaDbcaabCcBBdAd
Cevap Anh.	A DABADBCDCDCACBBAAB

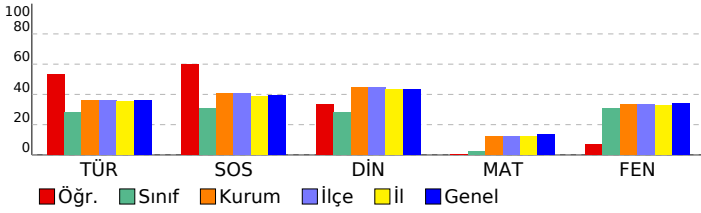

## 7. SINIF GÜÇLENDİREN KURUMSAL DENEME -2

DERSLERE GÖRE BAŞARI ANALİZİ				
Sözel (TÜR)				
Türkçe	S	D	Y	B%
Bağlamdan yararlanarak bilmediği kelime ve kelime gruplarının anlamını tahmin eder.	1	0	1	0
Bir işi işlem basamaklarına göre yazar.	1	1	0	100
Görsellerle ilgili soruları cevaplar.	1	1	0	100
Metinle ilgili soruları cevaplar.	1	1	0	100
Deyim ve atasözlerinin metne katkısını belirler.	1	1	0	100
Okudukları ile ilgili çıkarımlarda bulunur.	3	2	1	67
Metnin içeriğine uygun başlık/başlıklar belirler.	1	1	0	100
Metnin içeriğini yorumlar.	1	1	0	100
Metindeki söz sanatlarını tespit eder.	1	1	0	100
Metni oluşturan unsurlar arasındaki geçiş ve bağlantı ifadelerinin anlama olan katkısını değerlendirir.	1	0	1	0
Yazdıklarını düzenler.	2	0	2	0
Metinde ele alınan sorunlara farklı çözümler üretir.	2	2	0	100
Çekim eklerinin işlevlerini ayırt eder.	2	1	1	50
Grafik, tablo ve çizelgeyle sunulan bilgileri yorumlar.	1	1	0	100
Faillerin anlam özelliklerini fark eder.	1	0	1	0

Sözel (TAR)				
SOSYAL BİLGİLER				
S	D	Y	B%	
3	1	2	33	
1	1	0	100	
3	2	1	67	
1	1	0	100	
1	1	0	100	
1	1	0	100	

Sözel (DİN)				
Din K.ve A.B.				
S	D	Y	B%	
2	1	1	50	
2	2	0	100	
2	0	2	0	
1	0	1	0	
1	1	0	100	
1	0	1	0	
1	1	0	100	
1	0	1	0	

Sözel (İNG)				
İngilizce				
S	D	Y	B%	
3	0	0	0	
2	0	0	0	
1	0	0	0	
1	0	0	0	
1	0	0	0	
1	0	0	0	
1	0	0	0	

Sayısal (MAT)				
Matematik				
S	D	Y	B%	
4	0	4	0	
2	1	1	50	
4	1	3	25	
3	1	2	33	
1	0	1	0	
2	0	2	0	
2	1	1	50	
2	1	1	50	

Sayısal (FEN)				
Fen				
S	D	Y	B%	
1	0	1	0	
2	1	1	50	
1	1	0	100	
1	0	1	0	
2	0	2	0	
1	0	1	0	
2	0	2	0	
2	1	1	50	
1	0	1	0	
1	0	1	0	
1	0	1	0	
1	0	1	0	
2	1	1	50	
1	1	0	100	
1	1	0	100	

SINAV SONUÇ BELGESİ							
İSTANBUL / BAYRAMPAŞA / PROF.MUHARREM ERGİN ORTAOKULU							
Öğrenci				Numara		Sınıf	
YUSUF* PEKŞEN				664		71	
Puan Türü	Puan	Genel Ort.	Dereceler				
			Snf	Kurum	İlçe	İl	Genel
LGS	▲ 376,023	285,650	1	30	30	594	8519
Puanı Hesaplanan:			327	327	5293	67657	
Katılımlar:			30	327	327	5313	67888

Ders	Soru	Doğru	Yanlış	Net	Başarı %	Sınıf Ort.	Kurum Ort.	Genel Ort.
Türkçe	20	15	3	14,00	70	▲ 5,56	▲ 7,25	▲ 7,25
SOSYAL BİLGİLER	10	9	0	9,00	90	▲ 3,09	▲ 4,09	▲ 3,91
Din K.ve A.B.	10	9	1	8,67	87	▲ 2,82	▲ 4,45	▲ 4,34
İngilizce	10	9	1	8,67	87	▲ 3,01	▲ 3,69	▲ 3,48
Matematik	20	3	3	2,00	10	▲ 0,52	▼ 2,50	▼ 2,77
Fen	20	17	2	16,33	82	▲ 6,13	▲ 6,64	▲ 6,85
<b>Toplam:</b>	<b>90</b>	<b>62</b>	<b>10</b>	<b>58,67</b>	<b>65</b>	<b>▲ 21,13</b>	<b>▲ 28,61</b>	<b>▲ 28,60</b>

Soru No	12345678901234567890
Sözel (TÜR)	cđDACABC CDADCBdB CA
Cevap Anh.	ABDACABCDCDADCBAABDCA
Sözel (TAR)	BBC CCCADC
Cevap Anh.	BBCACCCADC
Sözel (DİN)	CDAcDBCABC
Cevap Anh.	CDABDBCABC
Sözel (İNG)	aCAABBDBCC
Cevap Anh.	DCAABBDBCC
Sayısal (MAT)	BBBa ca
Cevap Anh.	ADCBBBDBDABCADACDAC
Sayısal (FEN)	ABAcBCDCDCcCCABBAAB
Cevap Anh.	DABADBCDCDCcCCABBAAB

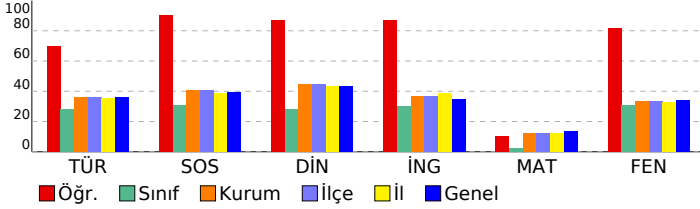

## 7. SINIF GÜÇLENDİREN KURUMSAL DENEME -2

DERSLERE GÖRE BAŞARI ANALİZİ				
Sözel (TÜR)				
Türkçe	S	D	Y	B%
Bağlamdan yararlanarak bilmediği kelime ve kelime gruplarının anlamını tahmin eder.	1	0	1	0
Bir işi işlem basamaklarına göre yazar.	1	0	1	0
Görsellerle ilgili soruları cevaplar.	1	1	0	100
Metinle ilgili soruları cevaplar.	1	1	0	100
Deyim ve atasözlerinin metne katkısını belirler.	1	1	0	100
Okudukları ile ilgili çıkarımlarda bulunur.	3	3	0	100
Metnin içeriğine uygun başlık/başlıklar belirler.	1	1	0	100
Metnin içeriğini yorumlar.	1	0	0	0
Metindeki söz sanatlarını tespit eder.	1	1	0	100
Metni oluşturan unsurlar arasındaki geçiş ve bağlantı ifadelerinin anlama olan katkısını değerlendirir.	1	1	0	100
Yazdıklarını düzenler.	2	2	0	100
Metinde ele alınan sorunlara farklı çözümler üretir.	2	2	0	100
Çekim eklerinin işlevlerini ayırt eder.	2	1	1	50
Grafik, tablo ve çizelgeyle sunulan bilgileri yorumlar.	1	0	0	0
Fiillerin anlam özelliklerini fark eder.	1	1	0	100

Sözel (TAR)				
SOSYAL BİLGİLER				
S	D	Y	B%	
Osmanlı Devleti'nin fetih siyasetini örnekler üzerinden analiz eder.	3	3	0	100
İletişim araçlarından yararlanırken haklarını kullanır ve sorumluluklarını yerine getirir.	1	1	0	100
Osmanlı Devleti'nin siyasi güç olarak ortaya çıkış sürecini ve bu süreci etkileyen faktörleri açıklar.	3	2	0	67
Medyanın sosyal değişim ve etkileşimdeki rolünü tartışır.	1	1	0	100
Bireysel ve toplumsal ilişkilerde olumlu iletişim yollarını kullanır.	1	1	0	100
İletişimi etkileyen tutum ve davranışları analiz ederek kendi tutum ve davranışlarını sorgular.	1	1	0	100

Sözel (DİN)				
Din K.ve A.B.				
S	D	Y	B%	
Varlıklar âlemini özelliklerine göre ayırt eder.	2	2	0	100
Melekleri özellikleri ve görevlerine göre sınıflandırır.	2	2	0	100
Nâs suresini okur, anlamını söyler.	2	2	0	100
Ahiret hayatının aşamalarını açıklar.	1	0	1	0
İslam'da hac ibadetinin önemini ayet ve hadisler ışığında yorumlar.	1	1	0	100
Hz. İsa'nın (a.s.) hayatını ana hatlarıyla tanıtır.	1	1	0	100
Dünya hayatı ile ahiret hayatı arasındaki ilişkiyi yorumlar.	1	1	0	100
Allah'ın (c.c.) adil, merhametli ve affedicisi olması ile ahiret inancı arasındaki ilişkiyi kurar.	1	1	0	100

Sözel (İNG)				
İngilizce				
S	D	Y	B%	
Students will be able to understand short and simple texts on sports.	3	2	1	67
Students will be able to talk about other people's appearances and personalities.	2	2	0	100
Students will be able to ask questions related to the frequency of events.	1	1	0	100
Students will be able to talk about routines/daily activities by using frequency adverbs and giving explanations and	1	1	0	100
Students will be able to report on appearances and personalities of other people.	1	1	0	100
Students will be able to write simple pieces to compare people.	1	1	0	100
Students will be able to understand clear, standard speech on appearances and personalities.	1	1	0	100

Sayısal (MAT)				
Matematik				
S	D	Y	B%	
Tam sayılarla çarpma ve bölme işlemlerini yapar.	4	0	0	0
Devirli olan ve olmayan ondalık gösterimleri rasyonel sayı olarak ifade eder.	2	0	0	0
Tam sayıların kendileri ile tekrarlı çarpımını üslü nicelik olarak ifade eder.	4	3	0	75
Rasyonel sayıları sıralar ve karşılaştırır.	3	0	1	0
Tam sayılarla toplama ve çıkarma işlemlerini yapar, ilgili problemleri çözer.	1	0	0	0
Rasyonel sayıları ondalık gösterimle ifade eder.	2	0	0	0
Tam sayılarla işlemler yapmayı gerektiren problemleri çözer.	2	0	1	0
Rasyonel sayıları tanıtır ve sayı doğrusunda gösterir.	2	0	1	0

Sayısal (FEN)				
Fen				
S	D	Y	B%	
Uzay teleskobunu açıklar.	1	0	0	0
Hücresinin genel özelliklerini açıklar.	2	2	0	100
Mitozun canlılar için önemini açıklar.	1	1	0	100
Geçmişten günümüze, hücrenin yapısı ile ilgili görüşleri teknolojik gelişmelerle ilişkilendirerek tartışır.	1	1	0	100
Mitozu ve genel özelliklerini açıklar.	2	1	1	50
Sitoplazma bölünmesinin bitki ve hayvan hücrelerinde nasıl gerçekleştiğini açıklar.	1	1	0	100
Galaksilerin yapısını açıklar.	2	2	0	100
Hayvan ve bitki hücrelerini, temel kısımları ve görevleri açısından karşılaştırır.	2	2	0	100
Mitozun birbirini takip eden farklı evrelerden oluştuğunu açıklar.	1	1	0	100
Hücre-doku-organ-sistem-organizma ilişkisini açıklar.	1	1	0	100
Takim yıldızı kavramını açıklar.	1	0	1	0
Teknoloji ile uzay araştırmaları arasındaki ilişkiyi açıklar.	1	1	0	100
Teleskobun gök bilim gelişimindeki önemine yönelik çıkarımda bulunur.	2	2	0	100
Evrenin Büyük Patlama ile oluştuğunu belirtir.	1	1	0	100
Yıldızların sıcaklıklarına göre sınıflandırır.	1	1	0	100

SINAV SONUÇ BELGESİ							
İSTANBUL / BAYRAMPAŞA / PROF.MUHARREM ERGİN ORTAOKULU							
Öğrenci			Numara		Sınıf		
BURAK* KUL			815		7İ		
Puan Türü	Puan	Genel Ort.	Dereceler				
			Snf	Kurum	İlçe	İl	Genel
LGS	▼ 221,464	285,650	1	255	255	4120	53699
Puanı Hesaplanan:			327	327	5293	67657	
Katılımlar:			1	327	327	5313	67888

Ders	Soru	Doğru	Yanlış	Net	Başarı %	Sınıf Ort.	Kurum Ort.	Genel Ort.
Türkçe	20	3	17	-2,67	-13	◆ -2,67	▼ 7,25	▼ 7,25
SOSYAL BİLGİLER	10	3	5	1,33	13	◆ 1,33	▼ 4,09	▼ 3,91
Din K.ve A.B.	10	4	6	2,00	20	◆ 2,00	▼ 4,45	▼ 4,34
İngilizce	10	4	6	2,00	20	◆ 2,00	▼ 3,69	▼ 3,48
Matematik	20	7	12	3,00	15	◆ 3,00	▲ 2,50	▲ 2,77
Fen	20	8	12	4,00	20	◆ 4,00	▼ 6,64	▼ 6,85
<b>Toplam:</b>	<b>90</b>	<b>29</b>	<b>58</b>	<b>9,67</b>	<b>11</b>	<b>◆ 9,67</b>	<b>▼ 28,61</b>	<b>▼ 28,60</b>

Soru No	12345678901234567890
Sözel (TÜR)	dddbdbdCadccbCdabcDdb
Cevap Anh.	ABDACABCDADCBABDCA
Sözel (TAR)	cB cCCb aa
Cevap Anh.	BBCACCCADC
Sözel (DİN)	CbAcDdbdBb
Cevap Anh.	CDABDBCABC
Sözel (İNG)	cCcbBaDBda
Cevap Anh.	DCAABBDBCC
Sayısal (MAT)	AbCaBdbcBDcaCd Adbdb
Cevap Anh.	ADCBBBDDDBACADACDAC
Sayısal (FEN)	DbadbcbDCDbDbdcdBdAB
Cevap Anh.	DABADBCDCDCACBBAAB

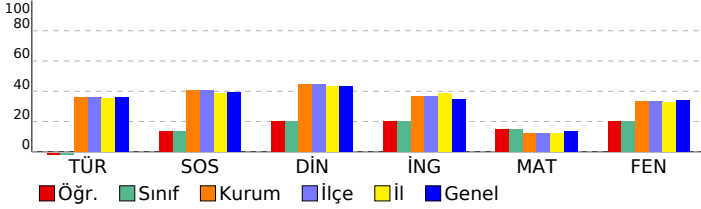

## 7. SINIF GÜÇLENDİREN KURUMSAL DENEME -2

DERSLERE GÖRE BAŞARI ANALİZİ				
Sözel (TÜR)				
Türkçe	S	D	Y	B%
Bağlamdan yararlanarak bilmediği kelime ve kelime gruplarının anlamını tahmin eder.	1	0	1	0
Bir işi işlem basamaklarına göre yazar.	1	0	1	0
Görsellerle ilgili soruları cevaplar.	1	0	1	0
Metinle ilgili soruları cevaplar.	1	0	1	0
Deyim ve atasözlerinin metne katkısını belirler.	1	0	1	0
Okudukları ile ilgili çıkarımlarda bulunur.	3	0	3	0
Metnin içeriğine uygun başlık/başlıklar belirler.	2	1	0	100
Metnin içeriğini yorumlar.	1	0	1	0
Metindeki söz sanatlarını tespit eder.	1	0	1	0
Metni oluşturan unsurlar arasındaki geçiş ve bağlantı ifadelerinin anlama olan katkısını değerlendirir.	1	0	1	0
Yazdıklarını düzenler.	2	0	2	0
Metinde ele alınan sorunlara farklı çözümler üretir.	2	1	1	50
Çekim eklerinin işlevlerini ayırt eder.	2	0	2	0
Grafik, tablo ve çizelgeyle sunulan bilgileri yorumlar.	1	1	0	100
Faillerin anlam özelliklerini fark eder.	1	0	1	0

Sözel (TAR)				
SOSYAL BİLGİLER				
Osmanlı Devleti'nin fetih siyasetini örnekler üzerinden analiz eder.	S	D	Y	B%
Osmanlı Devleti'nin siyasi güç olarak ortaya çıkış sürecini ve bu süreci etkileyen faktörleri açıklar.	3	0	2	0
Medyanın sosyal değişim ve etkileşimdeki rolünü tartışır.	1	1	0	100
Bireysel ve toplumsal ilişkilerde olumlu iletişim yollarını kullanır.	1	1	0	100
İletişimi etkileyen tutum ve davranışları analiz ederek kendi tutum ve davranışlarını sorgular.	1	0	0	0

Sözel (DİN)				
Din K.ve A.B.				
Varlıklar âlemini özelliklerine göre ayırt eder.	S	D	Y	B%
Melekleri özellikleri ve görevlerine göre sınıflandırır.	2	1	1	50
Nâs suresini okur, anlamını söyler.	2	1	1	50
Ahiret hayatının aşamalarını açıklar.	1	0	1	0
İslam'da hac ibadetinin önemini ayet ve hadisler ışığında yorumlar.	1	0	1	0
Hz. İsa'nın (a.s.) hayatını ana hatlarıyla tanıtır.	1	0	1	0
Dünya hayatı ile ahiret hayatı arasındaki ilişkiyi yorumlar.	1	1	0	100
Allah'ın (c.c.) adil, merhametli ve affedicisi olması ile ahiret inancı arasındaki ilişkiyi kurar.	1	0	1	0

Sözel (İNG)				
İngilizce				
Students will be able to understand short and simple texts on sports.	S	D	Y	B%
Students will be able to talk about other people's appearances and personalities.	3	2	0	33
Students will be able to ask questions related to the frequency of events.	2	1	1	50
Students will be able to talk about routines/daily activities by using frequency adverbs and giving explanations and	1	0	1	0
Students will be able to report on appearances and personalities of other people.	2	1	0	100
Students will be able to write simple pieces to compare people.	1	1	0	100
Students will be able to understand clear, standard speech on appearances and personalities.	1	0	1	0

Sayısal (MAT)				
Matematik				
Tam sayılarla çarpma ve bölme işlemlerini yapar.	S	D	Y	B%
Devirli olan ve olmayan ondalık gösterimleri rasyonel sayı olarak ifade eder.	4	1	3	25
Tam sayıların kendileri ile tekrarlı çarpımını üslü nicelik olarak ifade eder.	2	1	1	50
Rasyonel sayıları sıralar ve karşılaştırır.	4	2	2	50
Tam sayılarla toplama ve çıkarma işlemlerini yapar, ilgili problemleri çözer.	3	1	2	33
Rasyonel sayıların ondalık gösterimle ifade eder.	1	0	1	0
Tam sayılarla işlemler yapmayı gerektiren problemleri çözer.	2	1	0	50
Rasyonel sayıları tanıtır ve sayı doğrusunda gösterir.	2	0	2	0

Sayısal (FEN)				
Fen				
Uzay teleskobunu açıklar.	S	D	Y	B%
Hücrenin genel özelliklerini açıklar.	1	1	0	100
Mitozun canlılar için önemini açıklar.	2	0	2	0
Geçmişten günümüze, hücrenin yapısı ile ilgili görüşleri teknolojik gelişmelerle ilişkilendirerek tartışır.	1	0	1	0
Mitozu ve genel özelliklerini açıklar.	1	0	1	0
Sitoplazma bölünmesinin bitki ve hayvan hücrelerinde nasıl gerçekleştiğini açıklar.	2	0	2	0
Galaksilerin yapısını açıklar.	1	0	1	0
Hayvan ve bitki hücrelerini, temel kısımları ve görevleri açısından karşılaştırır.	2	1	1	50
Mitozun birbirini takip eden farklı evrelerden oluştuğunu açıklar.	1	1	0	100
Hücre-doku-organ-sistem-organizma ilişkisini açıklar.	1	1	0	100
Takim yıldızı kavramını açıklar.	1	1	0	100
Teknoloji ile uzay araştırmaları arasındaki ilişkiyi açıklar.	1	0	1	0
Teleskobun gök bilim gelişimindeki önemine yönelik çıkarımda bulunur.	2	1	1	50
Evrenin Büyük Patlama ile oluştuğunu belirtir.	1	1	0	100
Yıldızların sıcaklıklarına göre sınıflandırır.	1	1	0	100

SINAV SONUÇ BELGESİ							
İSTANBUL / BAYRAMPAŞA / PROF.MUHARREM ERGİN ORTAOKULU							
Öğrenci				Numara		Sınıf	
AHMET* MAMMADOV				619		7K	
Puan Türü	Puan	Genel Ort.	Dereceler				
			Snf	Kurum	İlçe	İl	Genel
LGS	▲ 307,597	285,650	8	121	121	1886	24427
Puanı Hesaplanan:			327	327	5293	67657	
Katılımlar:			31	327	327	5313	67888

Ders	Soru	Doğru	Yanlış	Net	Başarı %	Sınıf Ort.	Kurum Ort.	Genel Ort.
Türkçe	20	10	10	6,67	33	▲ 6,28	▼ 7,25	▼ 7,25
SOSYAL BİLGİLER	10	6	4	4,67	47	▼ 4,91	▲ 4,09	▲ 3,91
Din K.ve A.B.	10	7	3	6,00	60	▲ 4,35	▲ 4,45	▲ 4,34
İngilizce	10	1	1	0,67	7	▼ 2,96	▼ 3,69	▼ 3,48
Matematik	20	5	5	3,33	17	▲ 1,60	▲ 2,50	▲ 2,77
Fen	20	14	6	12,00	60	▲ 7,71	▲ 6,64	▲ 6,85
<b>Toplam:</b>	<b>90</b>	<b>43</b>	<b>29</b>	<b>33,33</b>	<b>37</b>	<b>▲ 27,82</b>	<b>▲ 28,61</b>	<b>▲ 28,60</b>

Soru No	12345678901234567890
Sözel (TÜR)	cdDBcBCcADbDCCdAcdd
Cevap Anh.	B ACDBABCADDCBCACADBA
Sözel (TAR)	CDdBaCcCBB
Cevap Anh.	B CDACCCACBB
Sözel (DİN)	CBAbBDcdDC
Cevap Anh.	B CBACBDBADC
Sözel (İNG)	C *
Cevap Anh.	B CCBDBBAACD
Sayısal (MAT)	b CcDAaBA c a
Cevap Anh.	B CADCADACBADBDBBBCDA
Sayısal (FEN)	BcABBACdbCDBCcADABAA
Cevap Anh.	B BAABBACCDCDCBDBAD

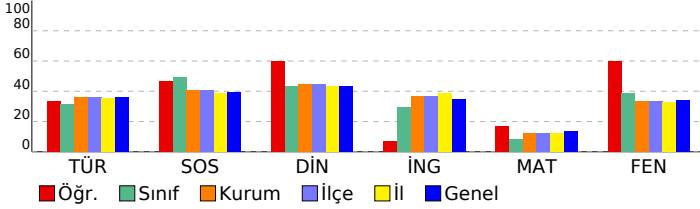

## 7. SINIF GÜÇLENDİREN KURUMSAL DENEME -2

DERSLERE GÖRE BAŞARI ANALİZİ					
<b>Sözel (TÜR)</b>					
<b>Türkçe</b>				<b>S</b>	<b>D Y B%</b>
Bağlamdan yararlanarak bilmediği kelime ve kelime gruplarının anlamını tahmin eder.				1	0 1 0
Bir işi işlem basamaklarına göre yazar.				1	0 1 0
Görsellerle ilgili soruları cevaplar.				1	0 1 0
Metinle ilgili soruları cevaplar.				1	0 1 0
Deyim ve atasözlerinin metne katkısını belirler.				1	1 0 100
Okudukları ile ilgili çıkarımlarda bulunur.				3	1 2 33
Metnin içeriğine uygun başlık/başlıklar belirler.				2	1 0 100
Metnin içeriğini yorumlar.				1	1 0 100
Metindeki söz sanatlarını tespit eder.				1	1 0 100
Metni oluşturan unsurlar arasındaki geçiş ve bağlantı ifadelerinin anlama olan katkısını değerlendirir.				1	1 0 100
Yazdıklarını düzenler.				2	0 2 0
Metinde ele alınan sorunlara farklı çözümler üretir.				2	2 0 100
Çekim eklerinin işlevlerini ayırt eder.				2	1 1 50
Grafik, tablo ve çizelgeyle sunulan bilgileri yorumlar.				1	1 0 100
Faillerin anlam özelliklerini fark eder.				1	0 1 0
<b>Sözel (TAR)</b>					
<b>SOSYAL BİLGİLER</b>					
				<b>S</b>	<b>D Y B%</b>
Osmanlı Devleti'nin fetih siyasetini örnekler üzerinden analiz eder.				3	2 1 67
İletişim araçlarından yararlanırken haklarını kullanır ve sorumluluklarını yerine getirir.				1	1 0 100
Osmanlı Devleti'nin siyasi güç olarak ortaya çıkış sürecini ve bu süreci etkileyen faktörleri açıklar.				3	2 1 67
Medyanın sosyal değişim ve etkileşimdeki rolünü tartışır.				1	1 0 100
Bireysel ve toplumsal ilişkilerde olumlu iletişim yollarını kullanır.				1	0 1 0
İletişimi etkileyen tutum ve davranışları analiz ederek kendi tutum ve davranışlarını sorgular.				1	0 1 0
<b>Sözel (DİN)</b>					
<b>Din K.ve A.B.</b>					
				<b>S</b>	<b>D Y B%</b>
Varlıkların değerini özelliklerine göre ayırt eder.				2	1 1 50
Melekleri özellikleri ve görevlerine göre sınıflandırır.				2	2 0 100
Nâs suresini okur, anlamını söyler.				2	1 1 50
Ahret hayatının aşamalarını açıklar.				1	0 1 0
İslam'da hac ibadetinin önemini ayet ve hadisler ışığında yorumlar.				1	0 1 0
Hz. İsa'nın (a.s.) hayatını ana hatlarıyla tanıtır.				1	1 0 100
Dünya hayatı ile ahiret hayatı arasındaki ilişkiyi yorumlar.				1	1 0 100
Allah'ın (c.c.) adil, merhametli ve affedicisi olması ile ahiret inancı arasındaki ilişkiyi kurar.				1	1 0 100
<b>Sözel (İNG)</b>					
<b>İngilizce</b>					
				<b>S</b>	<b>D Y B%</b>
Students will be able to understand short and simple texts on sports.				3	1 1 33
Students will be able to talk about other people's appearances and personalities.				2	0 0 0
Students will be able to ask questions related to the frequency of events.				2	0 0 0
Students will be able to talk about routines/daily activities by using frequency adverbs and giving explanations and				1	0 0 0
Students will be able to report on appearances and personalities of other people.				1	0 0 0
Students will be able to write simple pieces to compare people.				1	0 0 0
Students will be able to understand clear, standard speech on appearances and personalities.				1	0 0 0
<b>Sayısal (MAT)</b>					
<b>Matematik</b>					
				<b>S</b>	<b>D Y B%</b>
Tam sayılarla çarpma ve bölme işlemlerini yapar.				4	0 1 0
Devirli olan ve olmayan ondalık gösterimleri rasyonel sayı olarak ifade eder.				2	0 0 0
Tam sayıların kendileri ile tekrarlı çarpımını üslü nicelik olarak ifade eder.				4	0 2 0
Rasyonel sayıları sıralar ve karşılaştırır.				3	1 0 33
Tam sayılarla toplama ve çıkarma işlemlerini yapar, ilgili problemleri çözer.				1	1 0 100
Rasyonel sayıların ondalık gösterimle ifade eder.				2	1 1 50
Tam sayılarla işlemler yapmayı gerektiren problemleri çözer.				2	1 1 50
Rasyonel sayıları tanıtır ve sayı doğrusunda gösterir.				2	1 0 50
<b>Sayısal (FEN)</b>					
<b>Fen</b>					
				<b>S</b>	<b>D Y B%</b>
Uzay teleskobunu açıklar.				1	0 1 0
Hücrenin genel özelliklerini açıklar.				2	2 0 100
Mitozun canlılar için önemini açıklar.				1	1 0 100
Geçmişten günümüze, hücrenin yapısı ile ilgili görüşleri teknolojik gelişmelerle ilişkilendirerek tartışır.				1	1 0 100
Mitozu ve genel özelliklerini açıklar.				2	2 0 100
Sitoplazma bölünmesinin bitki ve hayvan hücrelerinde nasıl gerçekleştiğini açıklar.				1	0 1 0
Galaksilerin yapısını açıklar.				2	2 0 100
Hayvan ve bitki hücrelerini, temel kısımları ve görevleri açısından karşılaştırır.				2	2 0 0
Mitozun birbirini takip eden farklı evrelerden oluştuğunu açıklar.				1	1 0 100
Hücre-doku-organ-sistem-organizma ilişkisini açıklar.				1	1 0 100
Takim yıldızı kavramını açıklar.				1	0 1 0
Teknoloji ile uzay araştırmaları arasındaki ilişkiyi açıklar.				1	1 0 100
Teleskobun gök bilim gelişimindeki önemine yönelik çıkarımda bulunur.				2	2 0 100
Evrenin Büyük Patlama ile oluştuğunu belirtir.				1	1 0 100
Yıldızların sıcaklıklarına göre sınıflandırır.				1	0 1 0

SINAV SONUÇ BELGESİ							
İSTANBUL / BAYRAMPAŞA / PROF.MUHARREM ERGİN ORTAOKULU							
Öğrenci				Numara		Sınıf	
ALİEMİR YAZARKAN				397		7K	
Puan Türü	Puan	Genel Ort.	Dereceler				
			Snf	Kurum	İlçe	İl	Genel
LGS	▲ 305,939	285,650	9	126	126	1926	24894
Puanı Hesaplanan:			327	327	5293	67657	
Katılımlar:			31	327	327	5313	67888

Ders	Soru	Doğru	Yanlış	Net	Başarı %	Sınıf Ort.	Kurum Ort.	Genel Ort.
Türkçe	20	5	9	2,00	10	▼ 6,28	▼ 7,25	▼ 7,25
SOSYAL BİLGİLER	10	7	2	6,33	63	▲ 4,91	▲ 4,09	▲ 3,91
Din K.ve A.B.	10	7	3	6,00	60	▲ 4,35	▲ 4,45	▲ 4,34
İngilizce	10	4	4	2,67	27	▼ 2,96	▼ 3,69	▼ 3,48
Matematik	20	8	3	7,00	35	▲ 1,60	▲ 2,50	▲ 2,77
Fen	20	13	5	11,33	57	▲ 7,71	▲ 6,64	▲ 6,85
<b>Toplam:</b>	<b>90</b>	<b>44</b>	<b>26</b>	<b>35,33</b>	<b>39</b>	<b>▲ 27,82</b>	<b>▲ 28,61</b>	<b>▲ 28,60</b>

Soru No	12345678901234567890
Sözel (TÜR)	dcDAbccDdD Bcd
Cevap Anh.	ABDACBCDCDADCBABDCA
Sözel (TAR)	BBCdCC AdD
Cevap Anh.	BBCACCCADC
Sözel (DİN)	CDAaDdCABd
Cevap Anh.	CDABDBCABC
Sözel (İNG)	cdAA BbB a
Cevap Anh.	DCAABBDBCC
Sayısal (MAT)	d d D CADACDab
Cevap Anh.	ADCBBBDBDABCADACDAC
Sayısal (FEN)	DABAcDCDCD D CdcdaAB
Cevap Anh.	DABADBCDCDCDCCABBAAB

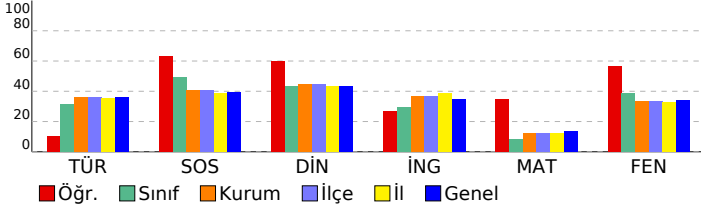

7. SINIF GÜÇLENDİREN KURUMSAL DENEME -2				
DERSLERE GÖRE BAŞARI ANALİZİ				
<b>Sözel (TÜR)</b>				
<b>Türkçe</b>	<b>S</b>	<b>D</b>	<b>Y</b>	<b>B%</b>
Bağlamdan yararlanarak bilmediği kelime ve kelime gruplarının anlamını tahmin eder.	1	0	1	0
Bir işi işlem basamaklarına göre yazar.	1	0	1	0
Görsellerle ilgili soruları cevaplar.	1	1	0	100
Metinle ilgili soruları cevaplar.	1	1	0	100
Deyim ve atasözlerinin metne katkısını belirler.	1	0	1	0
Okudukları ile ilgili çıkarımlarda bulunur.	3	0	3	0
Metnin içeriğine uygun başlık/başlıklar belirler.	1	0	1	0
Metnin içeriğini yorumlar.	1	1	0	100
Metindeki söz sanatlarını tespit eder.	1	1	0	100
Metni oluşturan unsurlar arasındaki geçiş ve bağlantı ifadelerinin anlama olan katkısını değerlendirir.	1	0	0	0
Yazdıklarını düzenler.	2	0	1	0
Metinde ele alınan sorunlara farklı çözümler üretir.	2	0	0	0
Çekim eklerinin işlevlerini ayırt eder.	2	1	0	50
Grafik, tablo ve çizelgeyle sunulan bilgileri yorumlar.	1	0	1	0
Faillerin anlam özelliklerini fark eder.	1	0	0	0
<b>Sözel (TAR)</b>				
<b>SOSYAL BİLGİLER</b>				
<b>S</b>	<b>D</b>	<b>Y</b>	<b>B%</b>	
Osmanlı Devleti'nin fetih siyasetini örnekler üzerinden analiz eder.	3	2	0	67
İletişim araçlarından yararlanırken haklarını kullanır ve sorumluluklarını yerine getirir.	1	1	0	100
Osmanlı Devleti'nin siyasi güç olarak ortaya çıkış sürecini ve bu süreci etkileyen faktörleri açıklar.	3	1	2	33
Medyanın sosyal değişim ve etkileşimdeki rolünü tartışır.	1	1	0	100
Bireysel ve toplumsal ilişkilerde olumlu iletişim yollarını kullanır.	1	1	0	100
İletişimi etkileyen tutum ve davranışları analiz ederek kendi tutum ve davranışlarını sorgular.	1	1	0	100
<b>Sözel (DİN)</b>				
<b>Din K.ve A.B.</b>				
<b>S</b>	<b>D</b>	<b>Y</b>	<b>B%</b>	
Varlıklar âlemini özelliklerine göre ayırt eder.	2	2	0	100
Melekleri özellikleri ve görevlerine göre sınıflandırır.	2	2	0	100
Nâs suresini okur, anlamını söyler.	2	1	1	50
Ahret hayatının aşamalarını açıklar.	1	0	1	0
İslam'da hac ibadetinin önemini ayet ve hadisler ışığında yorumlar.	1	1	0	100
Hz. İsa'nın (a.s.) hayatını ana hatlarıyla tanıtır.	1	1	0	100
Dünya hayatı ile ahiret hayatı arasındaki ilişkiyi yorumlar.	1	1	0	100
Allah'ın (c.c.) adil, merhametli ve affedicisi olması ile ahiret inancı arasındaki ilişkiyi kurar.	1	0	1	0
<b>Sözel (İNG)</b>				
<b>İngilizce</b>				
<b>S</b>	<b>D</b>	<b>Y</b>	<b>B%</b>	
Students will be able to understand short and simple texts on sports.	3	1	2	33
Students will be able to talk about other people's appearances and personalities.	2	1	1	50
Students will be able to ask questions related to the frequency of events.	1	1	0	100
Students will be able to talk about routines/daily activities by using frequency adverbs and giving explanations and	1	1	0	100
Students will be able to report on appearances and personalities of other people.	1	0	0	0
Students will be able to write simple pieces to compare people.	1	0	1	0
Students will be able to understand clear, standard speech on appearances and personalities.	1	0	0	0
<b>Sayısal (MAT)</b>				
<b>Matematik</b>				
<b>S</b>	<b>D</b>	<b>Y</b>	<b>B%</b>	
Tam sayılarla çarpma ve bölme işlemlerini yapar.	4	0	2	0
Devirli olan ve olmayan ondalık gösterimleri rasyonel sayı olarak ifade eder.	2	1	1	50
Tam sayıların kendileri ile tekrarlı çarpımını üslü nicelik olarak ifade eder.	4	0	0	0
Rasyonel sayıları sıralar ve karşılaştırır.	3	1	0	33
Tam sayılarla toplama ve çıkarma işlemlerini yapar, ilgili problemleri çözer.	1	0	0	0
Rasyonel sayıların ondalık gösterimle ifade eder.	2	2	0	100
Tam sayılarla işlemler yapmayı gerektiren problemleri çözer.	2	2	0	100
Rasyonel sayıları tanıtır ve sayı doğrusunda gösterir.	2	2	0	100
<b>Sayısal (FEN)</b>				
<b>Fen</b>				
<b>S</b>	<b>D</b>	<b>Y</b>	<b>B%</b>	
Uzay teleskobunu açıklar.	1	1	0	100
Hücresinin genel özelliklerini açıklar.	2	2	0	100
Mitozun canlılar için önemini açıklar.	1	1	0	100
Geçmişten günümüze, hücrenin yapısı ile ilgili görüşleri teknolojik gelişmelerle ilişkilendirerek tartışır.	1	1	0	100
Mitozu ve genel özelliklerini açıklar.	2	0	1	0
Sitoplazma bölünmesinin bitki ve hayvan hücrelerinde nasıl gerçekleştiğini açıklar.	1	0	1	0
Galaksilerin yapısını açıklar.	2	2	0	100
Hayvan ve bitki hücrelerini, temel kısımları ve görevleri açısından karşılaştırır.	2	1	0	50
Mitozun birbirini takip eden farklı evrelerden oluştuğunu açıklar.	1	1	0	100
Hücre-doku-organ-sistem-organizma ilişkisini açıklar.	1	1	0	100
Takim yıldızı kavramını açıklar.	1	1	0	100
Teknoloji ile uzay araştırmaları arasındaki ilişkiyi açıklar.	1	0	1	0
Teleskobun gök bilim gelişimindeki önemine yönelik çıkarımda bulunur.	2	1	1	50
Evrenin Büyük Patlama ile oluştuğunu belirtir.	1	0	1	0
Yıldızların sıcaklıklarına göre sınıflandırır.	1	1	0	100

SINAV SONUÇ BELGESİ							
İSTANBUL / BAYRAMPAŞA / PROF.MUHARREM ERGİN ORTAOKULU							
Öğrenci			Numara		Sınıf		
BELİNAY GÜZEL			1385		7K		
Puan Türü	Puan	Genel Ort.	Dereceler				
			Snf	Kurum	İlçe	İl	Genel
LGS	▼ 272,853	285,650	21	176	176	2764	35384
Puanı Hesaplanan:			327	327	5293	67657	
Katılımlar:			31	327	327	5313	67888

Ders	Soru	Doğru	Yanlış	Net	Başarı %	Sınıf Ort.	Kurum Ort.	Genel Ort.
Türkçe	20	9	11	5,33	27	▼ 6,28	▼ 7,25	▼ 7,25
SOSYAL BİLGİLER	10	5	5	3,33	33	▼ 4,91	▼ 4,09	▼ 3,91
Din K.ve A.B.	10	5	5	3,33	33	▼ 4,35	▼ 4,45	▼ 4,34
İngilizce	10	5	5	3,33	33	▲ 2,96	▼ 3,69	▼ 3,48
Matematik	20	2	18	-4,00	-20	▼ 1,60	▼ 2,50	▼ 2,77
Fen	20	15	5	13,33	67	▲ 7,71	▲ 6,64	▲ 6,85
<b>Toplam:</b>	<b>90</b>	<b>41</b>	<b>49</b>	<b>24,67</b>	<b>27</b>	<b>▼ 27,82</b>	<b>▼ 28,61</b>	<b>▼ 28,60</b>

Soru No	12345678901234567890
Sözel (TÜR)	cdDdAcCDADbDbAAddDac
Cevap Anh.	B ACDBACDADDCBACADBA
Sözel (TAR)	CaAdCCdbBa
Cevap Anh.	B CDACCCACBB
Sözel (DİN)	CdDaDaADC
Cevap Anh.	B CBACBDBADC
Sözel (İNG)	CbaaBBcAaD
Cevap Anh.	B CCBDBBAACD
Sayısal (MAT)	accacbbdadccacBcaCbd
Cevap Anh.	B CADCADACBADBDBBBCDA
Sayısal (FEN)	BAdaBACCaaDCDCBbABAD
Cevap Anh.	B BAABBACCDCDCBDBABAD

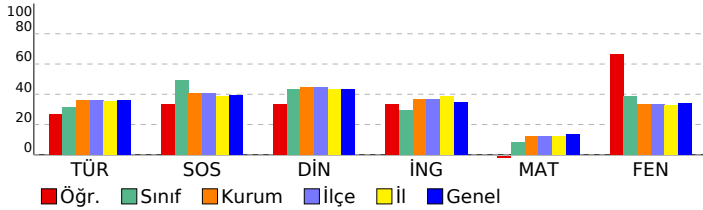

## 7. SINIF GÜÇLENDİREN KURUMSAL DENEME -2

DERSLERE GÖRE BAŞARI ANALİZİ					
<b>Sözel (TÜR)</b>					
<b>Türkçe</b>	<b>S</b>	<b>D</b>	<b>Y</b>	<b>B</b>	<b>%</b>
Bağlamdan yararlanarak bilmediği kelime ve kelime gruplarının anlamını tahmin eder.	1	0	1	0	
Bir işi işlem basamaklarına göre yazar.	1	0	1	0	
Görsellerle ilgili soruları cevaplar.	1	1	0	100	
Metinle ilgili soruları cevaplar.	1	0	1	0	
Deyim ve atasözlerinin metne katkısını belirler.	1	0	1	0	
Okudukları ile ilgili çıkarımlarda bulunur.	3	1	2	33	
Metnin içeriğine uygun başlık/başlıklar belirler.	1	1	0	0	
Metnin içeriğini yorumlar.	1	1	0	100	
Metindeki söz sanatlarını tespit eder.	1	1	0	100	
Metni oluşturan unsurlar arasındaki geçiş ve bağlantı ifadelerinin anlama olan katkısını değerlendirir.	1	1	0	100	
Yazdıklarını düzenler.	2	1	1	50	
Metinde ele alınan sorunlara farklı çözümler üretir.	2	1	1	50	
Çekim eklerinin işlevlerini ayırır eder.	2	1	1	50	
Grafik, tablo ve çizelgeyle sunulan bilgileri yorumlar.	1	1	0	100	
Faillerin anlam özelliklerini fark eder.	1	0	1	0	
<b>Sözel (TAR)</b>					
<b>SOSYAL BİLGİLER</b>					
<b>S</b>	<b>D</b>	<b>Y</b>	<b>B</b>	<b>%</b>	
Osmanlı Devleti'nin fetih siyasetini örnekler üzerinden analiz eder.	3	0	3	0	
İletişim araçlarından yararlanırken haklarını kullanır ve sorumluluklarını yerine getirir.	1	1	0	100	
Osmanlı Devleti'nin siyasi güç olarak ortaya çıkış sürecini ve bu süreci etkileyen faktörleri açıklar.	3	1	2	33	
Medyanın sosyal değişim ve etkileşimdeki rolünü tartışır.	1	1	0	100	
Bireysel ve toplumsal ilişkilerde olumlu iletişim yollarını kullanır.	1	1	0	100	
İletişimi etkileyen tutum ve davranışları analiz ederek kendi tutum ve davranışlarını sorgular.	1	1	0	100	
<b>Sözel (DİN)</b>					
<b>Din K.ve A.B.</b>					
<b>S</b>	<b>D</b>	<b>Y</b>	<b>B</b>	<b>%</b>	
Varlıkların değerini özelliklerine göre ayırır eder.	2	2	0	100	
Melekleri özellikleri ve görevlerine göre sınıflandırır.	2	2	0	100	
Nâs suresini okur, anlamını söyler.	2	1	1	50	
Ahiret hayatının aşamalarını açıklar.	1	0	1	0	
İslam'da hac ibadetinin önemini ayet ve hadisler ışığında yorumlar.	1	0	1	0	
Hz. İsa'nın (a.s.) hayatını ana hatlarıyla tanıtır.	1	0	1	0	
Dünya hayatı ile ahiret hayatı arasındaki ilişkiyi yorumlar.	1	0	1	0	
Allah'ın (c.c.) adil, merhametli ve affedicisi olması ile ahiret inancı arasındaki ilişkiyi kurar.	1	1	0	100	
<b>Sözel (İNG)</b>					
<b>İngilizce</b>					
<b>S</b>	<b>D</b>	<b>Y</b>	<b>B</b>	<b>%</b>	
Students will be able to understand short and simple texts on sports.	3	2	1	67	
Students will be able to talk about other people's appearances and personalities.	2	2	1	50	
Students will be able to ask questions related to the frequency of events.	1	1	0	100	
Students will be able to talk about routines/daily activities by using frequency adverbs and giving explanations and	1	0	1	0	
Students will be able to report on appearances and personalities of other people.	1	1	0	100	
Students will be able to write simple pieces to compare people.	1	0	1	0	
Students will be able to understand clear, standard speech on appearances and personalities.	1	0	1	0	
<b>Sayısal (MAT)</b>					
<b>Matematik</b>					
<b>S</b>	<b>D</b>	<b>Y</b>	<b>B</b>	<b>%</b>	
Tam sayılarla çarpma ve bölme işlemlerini yapar.	4	0	4	0	
Devirli olan ve olmayan ondalık gösterimleri rasyonel sayı olarak ifade eder.	2	1	1	50	
Tam sayıların kendileri ile tekrarlı çarpımını üslü nicelik olarak ifade eder.	4	1	3	25	
Rasyonel sayıları sıralar ve karşılaştırır.	3	0	3	0	
Tam sayılarla toplama ve çıkarma işlemlerini yapar, ilgili problemleri çözer.	1	0	1	0	
Rasyonel sayıların ondalık gösterimle ifade eder.	2	0	2	0	
Tam sayılarla işlemler yapmayı gerektiren problemleri çözer.	2	0	2	0	
Rasyonel sayıları tanıtır ve sayı doğrusunda gösterir.	2	0	2	0	
<b>Sayısal (FEN)</b>					
<b>Fen</b>					
<b>S</b>	<b>D</b>	<b>Y</b>	<b>B</b>	<b>%</b>	
Uzay teleskobunu açıklar.	1	1	0	100	
Hücrenin genel özelliklerini açıklar.	2	2	0	100	
Mitozun canlılar için önemini açıklar.	1	1	0	100	
Geçmişten günümüze, hücrenin yapısı ile ilgili görüşleri teknolojik gelişmelerle ilişkilendirerek tartışır.	1	1	0	100	
Mitozu ve genel özelliklerini açıklar.	2	0	2	0	
Sitoplazma bölünmesinin bitki ve hayvan hücrelerinde nasıl gerçekleştiğini açıklar.	1	1	0	100	
Galaksilerin yapısını açıklar.	2	1	1	50	
Hayvan ve bitki hücrelerini, temel kısımları ve görevleri açısından karşılaştırır.	2	2	0	100	
Mitozun birbirini takip eden farklı evrelerden oluştuğunu açıklar.	1	1	0	100	
Hücre-doku-organ-sistem-organizma ilişkisini açıklar.	1	1	0	100	
Takım yıldızı kavramını açıklar.	1	0	1	0	
Teknoloji ile uzay araştırmaları arasındaki ilişkiyi açıklar.	1	1	0	100	
Teleskobun gök bilim gelişimindeki önemine yönelik çıkarımda bulunur.	2	2	0	100	
Evrenin Büyük Patlama ile oluştuğunu belirtir.	1	0	1	0	
Yıldızların sıcaklıklarına göre sınıflandırır.	1	1	0	100	

SINAV SONUÇ BELGESİ							
İSTANBUL / BAYRAMPAŞA / PROF.MUHARREM ERGİN ORTAOKULU							
Öğrenci				Numara		Sınıf	
BERAT ŞENYUVA				0		7K	
Puan Türü	Puan	Genel Ort.	Dereceler				
			Snf	Kurum	İlçe	İl	Genel
LGS	▲ 287,571	285,650	15	151	151	2366	30589
Puanı Hesaplanan:			327	327	5293	67657	
Katılımlar:			31	327	327	5313	67888

Ders	Soru	Doğru	Yanlış	Net	Başarı %	Sınıf Ort.	Kurum Ort.	Genel Ort.
Türkçe	20	10	7	7,67	38	▲ 6,28	▲ 7,25	▲ 7,25
SOSYAL BİLGİLER	10	7	2	6,33	63	▲ 4,91	▲ 4,09	▲ 3,91
Din K.ve A.B.	10	7	2	6,33	63	▲ 4,35	▲ 4,45	▲ 4,34
İngilizce	10	5	2	4,33	43	▲ 2,96	▲ 3,69	▲ 3,48
Matematik	20	3	6	1,00	5	▼ 1,60	▼ 2,50	▼ 2,77
Fen	20	8	5	6,33	32	▼ 7,71	▼ 6,64	▼ 6,85
<b>Toplam:</b>	<b>90</b>	<b>40</b>	<b>24</b>	<b>32,00</b>	<b>36</b>	<b>▲ 27,82</b>	<b>▲ 28,61</b>	<b>▲ 28,60</b>

Soru No	12345678901234567890
Sözel (TÜR)	caDBc CDdDC CcAaA Bd
Cevap Anh.	B ACDBABCDADDCBACADBA
Sözel (TAR)	dDACCCcC B
Cevap Anh.	B CDACCCACBB
Sözel (DİN)	CdAbBDBAD
Cevap Anh.	B CBACBDBADC
Sözel (İNG)	BcBBcAC
Cevap Anh.	B CCBDBBAACD
Sayısal (MAT)	b A A c b ccB c
Cevap Anh.	B CADCADACBADBDBBBCDA
Sayısal (FEN)	aAAdBca c DC C D D
Cevap Anh.	B BAABBACCCDCDCBDBAD

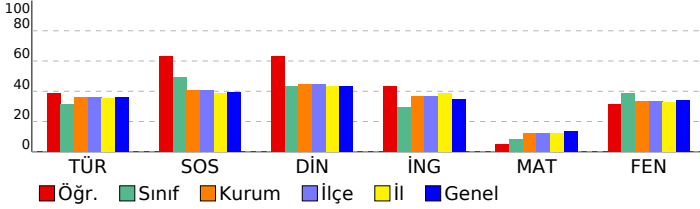

## 7. SINIF GÜÇLENDİREN KURUMSAL DENEME -2

DERSLERE GÖRE BAŞARI ANALİZİ				
Sözel (TÜR)				
Türkçe	S	D	Y	B%
Bağlamdan yararlanarak bilmediği kelime ve kelime gruplarının anlamını tahmin eder.	1	0	1	0
Bir işi işlem basamaklarına göre yazar.	1	1	0	100
Görsellerle ilgili soruları cevaplar.	1	0	0	0
Metinle ilgili soruları cevaplar.	1	1	0	100
Deyim ve atasözlerinin metne katkısını belirler.	1	0	1	0
Okudukları ile ilgili çıkarımlarda bulunur.	3	2	1	67
Metnin içeriğine uygun başlık/başlıklar belirler.	1	1	0	100
Metnin içeriğini yorumlar.	1	0	0	0
Metindeki söz sanatlarını tespit eder.	1	1	0	100
Metni oluşturan unsurlar arasındaki geçiş ve bağlantı ifadelerinin anlama olan katkısını değerlendirir.	1	0	1	0
Yazdıklarını düzenler.	2	1	1	50
Metinde ele alınan sorunlara farklı çözümler üretir.	2	1	0	50
Çekim eklerinin işlevlerini ayırt eder.	2	1	1	50
Grafik, tablo ve çizelgeyle sunulan bilgileri yorumlar.	1	1	0	100
Faillerin anlam özelliklerini fark eder.	1	0	1	0

Sözel (TAR)				
SOSYAL BİLGİLER				
S	D	Y	B%	
3	3	0	100	Osmanlı Devleti'nin fetih siyasetini örnekler üzerinden analiz eder.
1	0	0	0	İletişim araçlarından yararlanırken haklarını kullanır ve sorumluluklarını yerine getirir.
3	1	2	33	Osmanlı Devleti'nin siyasi güç olarak ortaya çıkış sürecini ve bu süreci etkileyen faktörleri açıklar.
1	1	0	100	Medyanın sosyal değişim ve etkileşimdeki rolünü tartışır.
1	1	0	100	Bireysel ve toplumsal ilişkilerde olumlu iletişim yollarını kullanır.
1	1	0	100	İletişimi etkileyen tutum ve davranışları analiz ederek kendi tutum ve davranışlarını sorgular.

Sözel (DİN)				
Din K.ve A.B.				
S	D	Y	B%	
2	1	0	50	Varlıklar âlemini özelliklerine göre ayırt eder.
2	2	0	100	Melekleri özellikleri ve görevlerine göre sınıflandırır.
2	2	0	100	Nâs suresini okur, anlamını söyler.
1	1	0	100	Ahiret hayatının aşamalarını açıklar.
1	1	0	100	İslam'da hac ibadetinin önemini ayet ve hadisler ışığında yorumlar.
1	1	0	100	Hz. İsa'nın (a.s.) hayatını ana hatlarıyla tanıtır.
1	1	0	100	Dünya hayatı ile ahiret hayatı arasındaki ilişkiyi yorumlar.
1	1	0	100	Allah'ın (c.c.) adil, merhametli ve affedicisi olması ile ahiret inancı arasındaki ilişkiyi kurar.

Sözel (İNG)				
İngilizce				
S	D	Y	B%	
3	1	0	33	Students will be able to understand short and simple texts on sports.
2	2	0	100	Students will be able to talk about other people's appearances and personalities.
1	1	0	100	Students will be able to ask questions related to the frequency of events.
1	1	0	100	Students will be able to talk about routines/daily activities by using frequency adverbs and giving explanations and
1	1	0	100	Students will be able to report on appearances and personalities of other people.
1	0	1	0	Students will be able to write simple pieces to compare people.
1	0	0	0	Students will be able to understand clear, standard speech on appearances and personalities.

Sayısal (MAT)				
Matematik				
S	D	Y	B%	
4	0	3	0	Tam sayılarla çarpma ve bölme işlemlerini yapar.
2	0	0	0	Devirli olan ve olmayan ondalık gösterimleri rasyonel sayı olarak ifade eder.
4	1	2	25	Tam sayıların kendileri ile tekrarlı çarpımını üslü nicelik olarak ifade eder.
3	0	1	0	Rasyonel sayıları sıralar ve karşılaştırır.
1	0	0	0	Tam sayılarla toplama ve çıkarma işlemlerini yapar, ilgili problemleri çözer.
2	1	0	50	Rasyonel sayıların ondalık gösterimle ifade eder.
2	1	0	50	Tam sayılarla işlemler yapmayı gerektiren problemleri çözer.
2	0	0	0	Rasyonel sayıları tanıtır ve sayı doğrusunda gösterir.

Sayısal (FEN)				
Fen				
S	D	Y	B%	
1	1	0	100	Uzay teleskobunu açıklar.
2	0	1	0	Hücrenin genel özelliklerini açıklar.
1	0	0	0	Mitozun canlılar için önemini açıklar.
1	0	0	0	Geçmişten günümüze, hücrenin yapısı ile ilgili görüşleri teknolojik gelişmelerle ilişkilendirerek tartışır.
2	1	0	50	Mitozu ve genel özelliklerini açıklar.
1	0	0	0	Sitoplazma bölünmesinin bitki ve hayvan hücrelerinde nasıl gerçekleştiğini açıklar.
2	2	0	100	Galaksilerin yapısını açıklar.
2	0	0	0	Hayvan ve bitki hücrelerini, temel kısımları ve görevleri açısından karşılaştırır.
1	1	0	100	Mitozun birbirini takip eden farklı evrelerden oluştuğunu açıklar.
1	1	0	100	Hücre-doku-organ-sistem-organizma ilişkisini açıklar.
1	0	1	0	Takim yıldızı kavramını açıklar.
1	0	1	0	Teknoloji ile uzay araştırmaları arasındaki ilişkiyi açıklar.
2	1	1	50	Teleskobun gök bilimin gelişimindeki önemine yönelik çıkarımda bulunur.
1	0	1	0	Evrenin Büyük Patlama ile oluştuğunu belirtir.
1	1	0	100	Yıldızların sıcaklıklarına göre sınıflandırır.

SINAV SONUÇ BELGESİ							
İSTANBUL / BAYRAMPAŞA / PROF.MUHARREM ERGİN ORTAOKULU							
Öğrenci				Numara		Sınıf	
BERRA ECE TAŞGIN				143		7K	
Puan Türü	Puan	Genel Ort.	Dereceler				
			Snf	Kurum	İlçe	İl	Genel
LGS	▲ 325,708	285,650	6	98	98	1480	19321
Puanı Hesaplanan:			327	327	5293	67657	
Katılımlar:			31	327	327	5313	67888

Ders	Soru	Doğru	Yanlış	Net	Başarı %	Sınıf Ort.	Kurum Ort.	Genel Ort.
Türkçe	20	15	5	13,33	67	▲ 6,28	▲ 7,25	▲ 7,25
SOSYAL BİLGİLER	10	7	3	6,00	60	▲ 4,91	▲ 4,09	▲ 3,91
Din K.ve A.B.	10	9	1	8,67	87	▲ 4,35	▲ 4,45	▲ 4,34
İngilizce	10	5	5	3,33	33	▲ 2,96	▼ 3,69	▼ 3,48
Matematik	20	4	6	2,00	10	▲ 1,60	▼ 2,50	▼ 2,77
Fen	20	11	9	8,00	40	▲ 7,71	▲ 6,64	▲ 6,85
<b>Toplam:</b>	<b>90</b>	<b>51</b>	<b>29</b>	<b>41,33</b>	<b>46</b>	<b>▲ 27,82</b>	<b>▲ 28,61</b>	<b>▲ 28,60</b>

Soru No	12345678901234567890
Sözel (TÜR)	ccDACABCDcBaCBABDcd
Cevap Anh.	ABDACABCDcDADCABBDCA
Sözel (TAR)	cBaDCCCADC
Cevap Anh.	BBCACCCADC
Sözel (DİN)	CDAaDBCABC
Cevap Anh.	CDABDBCABC
Sözel (İNG)	cCAAcacBCb
Cevap Anh.	DCAABBDBCC
Sayısal (MAT)	DaBc a dDa d
Cevap Anh.	ADCBBBDBDABCADACDAC
Sayısal (FEN)	bAdbcaCbCDbbdCABBAAB
Cevap Anh.	DABADBCDCDCACBBAAB

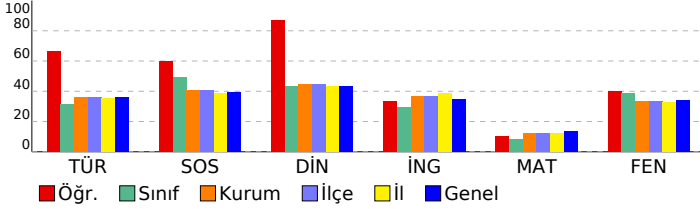

## 7. SINIF GÜÇLENDİREN KURUMSAL DENEME -2

DERSLERE GÖRE BAŞARI ANALİZİ				
Sözel (TÜR)				
Türkçe	S	D	Y	B%
Bağlamdan yararlanarak bilmediği kelime ve kelime gruplarının anlamını tahmin eder.	1	0	1	0
Bir işi işlem basamaklarına göre yazar.	1	0	1	0
Görsellerle ilgili soruları cevaplar.	1	1	0	100
Metinle ilgili soruları cevaplar.	1	1	0	100
Deyim ve atasözlerinin metne katkısını belirler.	1	1	0	100
Okudukları ile ilgili çıkarımlarda bulunur.	3	3	0	100
Metnin içeriğine uygun başlık/başlıklar belirler.	1	1	0	100
Metnin içeriğini yorumlar.	1	1	0	100
Metindeki söz sanatlarını tespit eder.	1	1	0	100
Metni oluşturan unsurlar arasındaki geçiş ve bağlantı ifadelerinin anlama olan katkısını değerlendirir.	1	0	1	0
Yazdıklarını düzenler.	2	1	1	50
Metinde ele alınan sorunlara farklı çözümler üretir.	2	2	0	100
Çekim eklerinin işlevlerini ayırt eder.	2	2	0	100
Grafik, tablo ve çizelgeyle sunulan bilgileri yorumlar.	1	1	0	100
Faillerin anlam özelliklerini fark eder.	1	0	1	0

Sözel (TAR)				
SOSYAL BİLGİLER				
S	D	Y	B%	
Osmanlı Devleti'nin fetih siyasetini örnekler üzerinden analiz eder.	3	2	1	67
İletişim araçlarından yararlanırken haklarını kullanır ve sorumluluklarını yerine getirir.	1	1	0	100
Osmanlı Devleti'nin siyasi güç olarak ortaya çıkış sürecini ve bu süreci etkileyen faktörleri açıklar.	3	1	2	33
Medyanın sosyal değişim ve etkileşimdeki rolünü tartışır.	1	1	0	100
Bireysel ve toplumsal ilişkilerde olumlu iletişim yollarını kullanır.	1	1	0	100
İletişimi etkileyen tutum ve davranışları analiz ederek kendi tutum ve davranışlarını sorgular.	1	1	0	100

Sözel (DİN)				
Din K.ve A.B.				
S	D	Y	B%	
Varlıklar âlemini özelliklerine göre ayırt eder.	2	2	0	100
Melekleri özellikleri ve görevlerine göre sınıflandırır.	2	2	0	100
Nâs suresini okur, anlamını söyler.	2	2	0	100
Ahiret hayatının aşamalarını açıklar.	1	0	1	0
İslam'da hac ibadetinin önemini ayet ve hadisler ışığında yorumlar.	1	1	0	100
Hz. İsa'nın (a.s.) hayatını ana hatlarıyla tanıtır.	1	1	0	100
Dünya hayatı ile ahiret hayatı arasındaki ilişkiyi yorumlar.	1	1	0	100
Allah'ın (c.c.) adil, merhametli ve affedicisi olması ile ahiret inancı arasındaki ilişkiyi kurar.	1	1	0	100

Sözel (İNG)				
İngilizce				
S	D	Y	B%	
Students will be able to understand short and simple texts on sports.	3	1	2	33
Students will be able to talk about other people's appearances and personalities.	2	1	1	50
Students will be able to ask questions related to the frequency of events.	1	1	0	100
Students will be able to talk about routines/daily activities by using frequency adverbs and giving explanations and	1	1	0	100
Students will be able to report on appearances and personalities of other people.	1	1	0	100
Students will be able to write simple pieces to compare people.	1	0	1	0
Students will be able to understand clear, standard speech on appearances and personalities.	1	1	0	100

Sayısal (MAT)				
Matematik				
S	D	Y	B%	
Tam sayılarla çarpma ve bölme işlemlerini yapar.	4	1	1	25
Devirli olan ve olmayan ondalık gösterimleri rasyonel sayı olarak ifade eder.	2	0	1	0
Tam sayıların kendileri ile tekrarlı çarpımını üslü nicelik olarak ifade eder.	4	1	1	25
Rasyonel sayıları sıralar ve karşılaştırır.	3	0	0	0
Tam sayılarla toplama ve çıkarma işlemlerini yapar, ilgili problemleri çözer.	1	0	1	0
Rasyonel sayıların ondalık gösterimle ifade eder.	2	0	1	0
Tam sayılarla işlemler yapmayı gerektiren problemleri çözer.	2	0	0	100
Rasyonel sayıları tanıtır ve sayı doğrusunda gösterir.	2	0	1	0

Sayısal (FEN)				
Fen				
S	D	Y	B%	
Uzay teleskobunu açıklar.	1	0	1	0
Hücrenin genel özelliklerini açıklar.	2	2	0	100
Mitozun canlılar için önemini açıklar.	1	0	1	0
Geçmişten günümüze, hücrenin yapısı ile ilgili görüşleri teknolojik gelişmelerle ilişkilendirerek tartışır.	1	0	1	0
Mitozu ve genel özelliklerini açıklar.	2	0	2	0
Sitoplazma bölünmesinin bitki ve hayvan hücrelerinde nasıl gerçekleştiğini açıklar.	1	0	1	0
Galaksilerin yapısını açıklar.	2	2	0	100
Hayvan ve bitki hücrelerini, temel kısımları ve görevleri açısından karşılaştırır.	2	0	2	0
Mitozun birbirini takip eden farklı evrelerden oluştuğunu açıklar.	1	1	0	100
Hücre-doku-organ-sistem-organizma ilişkisini açıklar.	1	1	0	100
Takim yıldızı kavramını açıklar.	1	0	1	0
Teknoloji ile uzay araştırmaları arasındaki ilişkiyi açıklar.	1	1	0	100
Teleskobun gök bilim gelişimindeki önemine yönelik çıkarımda bulunur.	2	2	0	100
Evrenin Büyük Patlama ile oluştuğunu belirtir.	1	1	0	100
Yıldızların sıcaklıklarına göre sınıflandırır.	1	1	0	100



SINAV SONUÇ BELGESİ							
İSTANBUL / BAYRAMPAŞA / PROF.MUHARREM ERGİN ORTAOKULU							
Öğrenci				Numara		Sınıf	
CANS U DOĞAN				845		7K	
Puan Türü	Puan	Genel Ort.	Dereceler				
			Snf	Kurum	İlçe	İl	Genel
LGS	▼ 283,481	285,650	17	158	158	2468	31929
Puanı Hesaplanan:			327	327	5293	67657	
Katılımlar:			31	327	327	5313	67888

Ders	Soru	Doğru	Yanlış	Net	Başarı %	Sınıf Ort.	Kurum Ort.	Genel Ort.
Türkçe	20	12	7	9,67	48	▲ 6,28	▲ 7,25	▲ 7,25
SOSYAL BİLGİLER	10	8	2	7,33	73	▲ 4,91	▲ 4,09	▲ 3,91
Din K.ve A.B.	10	6	2	5,33	53	▲ 4,35	▲ 4,45	▲ 4,34
İngilizce	10	5	2	4,33	43	▲ 2,96	▲ 3,69	▲ 3,48
Matematik	20	3	10	-0,33	-2	▼ 1,60	▼ 2,50	▼ 2,77
Fen	20	6	4	4,67	23	▼ 7,71	▼ 6,64	▼ 6,85
<b>Toplam:</b>	<b>90</b>	<b>40</b>	<b>27</b>	<b>31,00</b>	<b>34</b>	<b>▲ 27,82</b>	<b>▲ 28,61</b>	<b>▲ 28,60</b>

Soru No	12345678901234567890
Sözel (TÜR)	ddDbCABCDdDADD AaDdA
Cevap Anh.	ABDACBCDCDADCBABDCA
Sözel (TAR)	caCACCCADC
Cevap Anh.	BBCACCCADC
Sözel (DİN)	CDA D aDBC
Cevap Anh.	CDABDBCABC
Sözel (İNG)	CA B aBaC
Cevap Anh.	DCAABBDBCC
Sayısal (MAT)	c dd ccdc aaA AC a
Cevap Anh.	ADCBBBDBDABCADACDAC
Sayısal (FEN)	aA c D C AB ddB
Cevap Anh.	DABADBCDCDCDCABBAAB

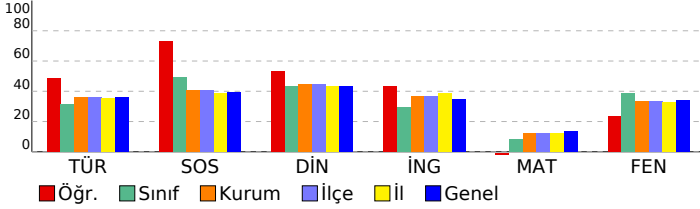

## 7. SINIF GÜÇLENDİREN KURUMSAL DENEME -2

DERSLERE GÖRE BAŞARI ANALİZİ				
Sözel (TÜR)				
Türkçe	S	D	Y	B%
Bağlamdan yararlanarak bilmediği kelime ve kelime gruplarının anlamını tahmin eder.	1	0	1	0
Bir işi işlem basamaklarına göre yazar.	1	0	1	0
Görsellerle ilgili soruları cevaplar.	1	1	0	100
Metinle ilgili soruları cevaplar.	1	0	1	0
Deyim ve atasözlerinin metne katkısını belirler.	1	1	0	100
Okudukları ile ilgili çıkarımlarda bulunur.	3	2	1	67
Metnin içeriğine uygun başlık/başlıklar belirler.	1	1	0	100
Metnin içeriğini yorumlar.	1	1	0	100
Metindeki söz sanatlarını tespit eder.	1	1	0	100
Metni oluşturan unsurlar arasındaki geçiş ve bağlantı ifadelerinin anlama olan katkısını değerlendirir.	1	1	0	100
Yazdıklarını düzenler.	2	1	1	50
Metinde ele alınan sorunlara farklı çözümler üretir.	2	0	1	0
Çekim eklerinin işlevlerini ayırt eder.	2	1	1	50
Grafik, tablo ve çizelgeyle sunulan bilgileri yorumlar.	1	1	0	100
Faillerin anlam özelliklerini fark eder.	1	1	0	100

Sözel (TAR)				
SOSYAL BİLGİLER				
S	D	Y	B%	
3	2	1	67	Osmanlı Devleti'nin fetih siyasetini örnekler üzerinden analiz eder.
1	0	1	0	İletişim araçlarından yararlanırken haklarını kullanır ve sorumluluklarını yerine getirir.
3	3	0	100	Osmanlı Devleti'nin siyasi güç olarak ortaya çıkış sürecini ve bu süreci etkileyen faktörleri açıklar.
1	1	0	100	Medyanın sosyal değişim ve etkileşimdeki rolünü tartışır.
1	1	0	100	Bireysel ve toplumsal ilişkilerde olumlu iletişim yollarını kullanır.
1	1	0	100	İletişimi etkileyen tutum ve davranışları analiz ederek kendi tutum ve davranışlarını sorgular.

Sözel (DİN)				
Din K.ve A.B.				
S	D	Y	B%	
2	2	0	100	Varlıklar âlemini özelliklerine göre ayırt eder.
2	2	0	100	Melekleri özellikleri ve görevlerine göre sınıflandırır.
2	1	0	50	Nâs suresini okur, anlamını söyler.
1	0	0	0	Ahiret hayatının aşamalarını açıklar.
1	0	1	0	İslam'da hac ibadetinin önemini ayet ve hadisler ışığında yorumlar.
1	0	1	0	Hz. İsa'nın (a.s.) hayatını ana hatlarıyla tanıtır.
1	1	0	100	Dünya hayatı ile ahiret hayatı arasındaki ilişkiyi yorumlar.
1	1	0	100	Allah'ın (c.c.) adil, merhametli ve affedicisi olması ile ahiret inancı arasındaki ilişkiyi kurar.

Sözel (İNG)				
İngilizce				
S	D	Y	B%	
3	2	0	67	Students will be able to understand short and simple texts on sports.
2	1	0	50	Students will be able to talk about other people's appearances and personalities.
1	1	0	100	Students will be able to ask questions related to the frequency of events.
1	0	0	0	Students will be able to talk about routines/daily activities by using frequency adverbs and giving explanations and
1	1	0	100	Students will be able to report on appearances and personalities of other people.
1	0	1	0	Students will be able to write simple pieces to compare people.
1	0	1	0	Students will be able to understand clear, standard speech on appearances and personalities.

Sayısal (MAT)				
Matematik				
S	D	Y	B%	
4	0	3	0	Tam sayılarla çarpma ve bölme işlemlerini yapar.
2	0	0	0	Devirli olan ve olmayan ondalık gösterimleri rasyonel sayı olarak ifade eder.
4	0	3	0	Tam sayıların kendileri ile tekrarlı çarpımını üslü nicelik olarak ifade eder.
3	0	2	0	Rasyonel sayıları sıralar ve karşılaştırır.
1	0	1	0	Tam sayılarla toplama ve çıkarma işlemlerini yapar, ilgili problemleri çözer.
2	1	1	50	Rasyonel sayıların ondalık gösterimle ifade eder.
2	1	0	50	Tam sayılarla işlemler yapmayı gerektiren problemleri çözer.
2	1	0	50	Rasyonel sayıları tanıtır ve sayı doğrusunda gösterir.

Sayısal (FEN)				
Fen				
S	D	Y	B%	
1	0	1	0	Uzay teleskobunu açıklar.
2	1	0	50	Hücrenin genel özelliklerini açıklar.
1	0	0	0	Mitozun canlılar için önemini açıklar.
1	0	1	0	Geçmişten günümüze, hücrenin yapısı ile ilgili görüşleri teknolojik gelişmelerle ilişkilendirerek tartışır.
2	0	0	0	Mitozu ve genel özelliklerini açıklar.
1	0	0	0	Sitoplazma bölünmesinin bitki ve hayvan hücrelerinde nasıl gerçekleştiğini açıklar.
2	0	1	0	Galaksilerin yapısını açıklar.
2	1	0	50	Hayvan ve bitki hücrelerini, temel kısımları ve görevleri açısından karşılaştırır.
1	0	0	0	Mitozun birbirini takip eden farklı evrelerden oluştuğunu açıklar.
1	1	0	100	Hücre-doku-organ-sistem-organizma ilişkisini açıklar.
1	0	0	0	Takim yıldızı kavramını açıklar.
1	1	0	100	Teknoloji ile uzay araştırmaları arasındaki ilişkiyi açıklar.
2	2	0	100	Teleskobun gök bilimin gelişimindeki önemine yönelik çıkarımda bulunur.
1	0	0	0	Evrenin Büyük Patlama ile oluştuğunu belirtir.
1	0	1	0	Yıldızların sıcaklıklarına göre sınıflandırır.

SINAV SONUÇ BELGESİ							
İSTANBUL / BAYRAMPAŞA / PROF.MUHARREM ERGİN ORTAOKULU							
Öğrenci			Numara		Sınıf		
ELİF NİDA KUŞDEMİR			725		7K		
Puan Türü	Puan	Genel Ort.	Dereceler				
			Snf	Kurum	İlçe	İl	Genel
LGS	▲ 316,482	285,650	7	113	113	1687	21852
Puanı Hesaplanan:			327	327	5293	67657	
Katılımlar:			31	327	327	5313	67888

Ders	Soru	Doğru	Yanlış	Net	Başarı %	Sınıf Ort.	Kurum Ort.	Genel Ort.
Türkçe	20	12	7	9,67	48	▲ 6,28	▲ 7,25	▲ 7,25
SOSYAL BİLGİLER	10	8	1	7,67	77	▲ 4,91	▲ 4,09	▲ 3,91
Din K.ve A.B.	10	8	2	7,33	73	▲ 4,35	▲ 4,45	▲ 4,34
İngilizce	10	7	3	6,00	60	▲ 2,96	▲ 3,69	▲ 3,48
Matematik	20	2	7	-0,33	-2	▼ 1,60	▼ 2,50	▼ 2,77
Fen	20	13	6	11,00	55	▲ 7,71	▲ 6,64	▲ 6,85
<b>Toplam:</b>	<b>90</b>	<b>50</b>	<b>26</b>	<b>41,33</b>	<b>46</b>	<b>▲ 27,82</b>	<b>▲ 28,61</b>	<b>▲ 28,60</b>

Soru No	12345678901234567890
Sözel (TÜR)	cCDcdBbd DDCBAbdDBd
Cevap Anh.	B ACDBABCADDCBCACADBA
Sözel (TAR)	CDdCCCACB
Cevap Anh.	B CDACCCACBB
Sözel (DİN)	CBACBdaDC
Cevap Anh.	B CBACBDBADC
Sözel (İNG)	aCbBcAACD
Cevap Anh.	B CCBDBBAACD
Sayısal (MAT)	b CA d c a c cd
Cevap Anh.	B CADCADACBADBDBBBCDA
Sayısal (FEN)	aAABbdCCbCDDCdcA cd
Cevap Anh.	B BAABBACCDCDCBDABAD

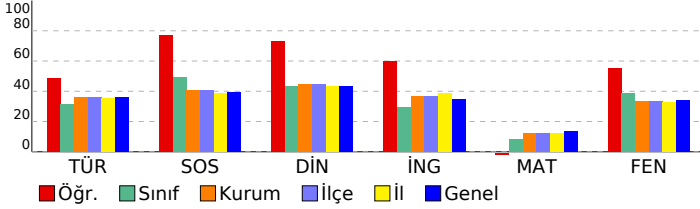

## 7. SINIF GÜÇLENDİREN KURUMSAL DENEME -2

DERSLERE GÖRE BAŞARI ANALİZİ				
Sözel (TÜR)				
Türkçe	S	D	Y	B%
Bağlamdan yararlanarak bilmediği kelime ve kelime gruplarının anlamını tahmin eder.	1	0	1	0
Bir işi işlem basamaklarına göre yazar.	1	1	0	100
Görsellerle ilgili soruları cevaplar.	1	1	0	100
Metinle ilgili soruları cevaplar.	1	0	1	0
Deyim ve atasözlerinin metne katkısını belirler.	1	0	1	0
Okudukları ile ilgili çıkarımlarda bulunur.	3	3	0	100
Metnin içeriğine uygun başlık/başlıklar belirler.	1	1	0	100
Metnin içeriğini yorumlar.	1	1	0	100
Metindeki söz sanatlarını tespit eder.	1	1	0	100
Metni oluşturan unsurlar arasındaki geçiş ve bağlantı ifadelerinin anlama olan katkısını değerlendirir.	1	0	0	0
Yazdıklarını düzenler.	2	2	0	100
Metinde ele alınan sorunlara farklı çözümler üretir.	2	1	1	50
Çekim eklerinin işlevlerini ayırt eder.	2	0	2	0
Grafik, tablo ve çizelgeyle sunulan bilgileri yorumlar.	1	1	0	100
Faillerin anlam özelliklerini fark eder.	1	0	1	0

Sözel (TAR)				
SOSYAL BİLGİLER				
S	D	Y	B%	
Osmanlı Devleti'nin fetih siyasetini örnekler üzerinden analiz eder.	3	2	0	67
İletişim araçlarından yararlanırken haklarını kullanır ve sorumluluklarını yerine getirir.	1	1	0	100
Osmanlı Devleti'nin siyasi güç olarak ortaya çıkış sürecini ve bu süreci etkileyen faktörleri açıklar.	3	3	0	100
Medyanın sosyal değişim ve etkileşimdeki rolünü tartışır.	1	1	0	100
Bireysel ve toplumsal ilişkilerde olumlu iletişim yollarını kullanır.	1	1	0	100
İletişimi etkileyen tutum ve davranışları analiz ederek kendi tutum ve davranışlarını sorgular.	1	0	1	0

Sözel (DİN)				
Din K.ve A.B.				
S	D	Y	B%	
Varlıklar âlemini özelliklerine göre ayırt eder.	2	1	1	50
Melekleri özellikleri ve görevlerine göre sınıflandırır.	2	2	0	100
Nâs suresini okur, anlamını söyler.	2	1	1	50
Ahret hayatının aşamalarını açıklar.	1	0	1	0
İslam'da hac ibadetinin önemini ayet ve hadisler ışığında yorumlar.	1	1	0	100
Hz. İsa'nın (a.s.) hayatını ana hatlarıyla tanıtır.	1	1	0	100
Dünya hayatı ile ahiret hayatı arasındaki ilişkiyi yorumlar.	1	1	0	100
Allah'ın (c.c.) adil, merhametli ve affedicisi olması ile ahiret inancı arasındaki ilişkiyi kurar.	1	1	0	100

Sözel (İNG)				
İngilizce				
S	D	Y	B%	
Students will be able to understand short and simple texts on sports.	3	2	1	67
Students will be able to talk about other people's appearances and personalities.	2	2	0	100
Students will be able to ask questions related to the frequency of events.	1	1	0	100
Students will be able to talk about routines/daily activities by using frequency adverbs and giving explanations and	1	1	0	100
Students will be able to report on appearances and personalities of other people.	1	1	0	100
Students will be able to write simple pieces to compare people.	1	0	1	0
Students will be able to understand clear, standard speech on appearances and personalities.	1	1	0	100

Sayısal (MAT)				
Matematik				
S	D	Y	B%	
Tam sayılarla çarpma ve bölme işlemlerini yapar.	4	0	1	0
Devirli olan ve olmayan ondalık gösterimleri rasyonel sayı olarak ifade eder.	2	0	0	0
Tam sayıların kendileri ile tekrarlı çarpımını üslü nicelik olarak ifade eder.	4	0	2	0
Rasyonel sayıları sıralar ve karşılaştırır.	3	0	2	0
Tam sayılarla toplama ve çıkarma işlemlerini yapar, ilgili problemleri çözer.	1	0	1	0
Rasyonel sayıların ondalık gösterimle ifade eder.	2	0	1	0
Tam sayılarla işlemler yapmayı gerektiren problemleri çözer.	2	1	0	50
Rasyonel sayıları tanıtır ve sayı doğrusunda gösterir.	2	1	0	50

Sayısal (FEN)				
Fen				
S	D	Y	B%	
Uzay teleskobunu açıklar.	1	1	0	100
Hücrenin genel özelliklerini açıklar.	2	1	1	50
Mitozun canlılar için önemini açıklar.	1	0	0	0
Geçmişten günümüze, hücrenin yapısı ile ilgili görüşleri teknolojik gelişmelerle ilişkilendirerek tartışır.	1	1	0	100
Mitozu ve genel özelliklerini açıklar.	2	1	1	50
Sitoplazma bölünmesinin bitki ve hayvan hücrelerinde nasıl gerçekleştiğini açıklar.	1	0	1	0
Galaksilerin yapısını açıklar.	2	2	0	100
Hayvan ve bitki hücrelerini, temel kısımları ve görevleri açısından karşılaştırır.	2	2	0	100
Mitozun birbirini takip eden farklı evrelerden oluştuğunu açıklar.	1	1	0	100
Hücre-doku-organ-sistem-organizma ilişkisini açıklar.	1	1	0	100
Takim yıldızı kavramını açıklar.	1	0	1	0
Teknoloji ile uzay araştırmaları arasındaki ilişkiyi açıklar.	1	0	1	0
Teleskobun gök bilim gelişimindeki önemine yönelik çıkarımda bulunur.	2	1	1	50
Evrenin Büyük Patlama ile oluştuğunu belirtir.	1	1	0	100
Yıldızların sıcaklıklarına göre sınıflandırır.	1	1	0	100

SINAV SONUÇ BELGESİ							
İSTANBUL / BAYRAMPAŞA / PROF.MUHARREM ERGİN ORTAOKULU							
Öğrenci				Numara		Sınıf	
ELİFBERAY İNCEDİL				735		7K	
Puan Türü	Puan	Genel Ort.	Dereceler				
			Snf	Kurum	İlçe	İl	Genel
LGS	▲ 294,103	285,650	13	143	143	2216	28549
Puanı Hesaplanan:			327	327	5293	67657	
Katılımlar:			31	327	327	5313	67888

Ders	Soru	Doğru	Yanlış	Net	Başarı %	Sınıf Ort.	Kurum Ort.	Genel Ort.
Türkçe	20	12	8	9,33	47	▲ 6,28	▲ 7,25	▲ 7,25
SOSYAL BİLGİLER	10	4	6	2,00	20	▼ 4,91	▼ 4,09	▼ 3,91
Din K.ve A.B.	10	4	6	2,00	20	▼ 4,35	▼ 4,45	▼ 4,34
İngilizce	10	2	8	-0,67	-7	▼ 2,96	▼ 3,69	▼ 3,48
Matematik	20	4	3	3,00	15	▲ 1,60	▲ 2,50	▲ 2,77
Fen	20	12	7	9,67	48	▲ 7,71	▲ 6,64	▲ 6,85
<b>Toplam:</b>	<b>90</b>	<b>38</b>	<b>38</b>	<b>25,33</b>	<b>28</b>	<b>▼ 27,82</b>	<b>▼ 28,61</b>	<b>▼ 28,60</b>

Soru No	12345678901234567890
Sözel (TÜR)	dBDAbAcbbCDADCBdDdd
Cevap Anh.	ABDACBCDCDADCBABDCA
Sözel (TAR)	cdaACCbAcđ
Cevap Anh.	BBCACCCADC
Sözel (DİN)	CDABadacdd
Cevap Anh.	CDABDBCABC
Sözel (İNG)	caAcBcbceda
Cevap Anh.	DCAABBDBCC
Sayısal (MAT)	bDCBac A
Cevap Anh.	ADCBBBDBDABCADACDAC
Sayısal (FEN)	bAccaBCDCDđD CABBBac
Cevap Anh.	DABADBCDCDCACBBAAB

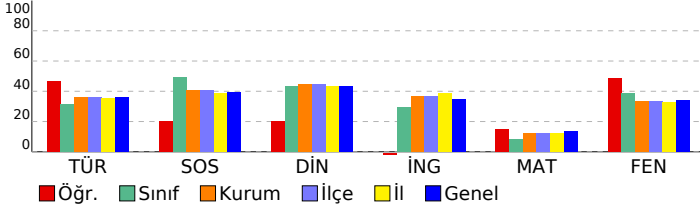

## 7. SINIF GÜÇLENDİREN KURUMSAL DENEME -2

DERSLERE GÖRE BAŞARI ANALİZİ				
Sözel (TÜR)				
Türkçe	S	D	Y	B%
Bağlamdan yararlanarak bilmediği kelime ve kelime gruplarının anlamını tahmin eder.	1	0	1	0
Bir işi işlem basamaklarına göre yazar.	1	1	0	100
Görsellerle ilgili soruları cevaplar.	1	1	0	100
Metinle ilgili soruları cevaplar.	1	1	0	100
Deyim ve atasözlerinin metne katkısını belirler.	1	0	1	0
Okudukları ile ilgili çıkarımlarda bulunur.	3	2	1	67
Metnin içeriğine uygun başlık/başlıklar belirler.	1	0	1	0
Metnin içeriğini yorumlar.	1	0	1	0
Metindeki söz sanatlarını tespit eder.	1	1	0	100
Metni oluşturan unsurlar arasındaki geçiş ve bağlantı ifadelerinin anlama olan katkısını değerlendirir.	1	1	0	100
Yazdıklarını düzenler.	2	1	1	50
Metinde ele alınan sorunlara farklı çözümler üretir.	2	2	0	100
Çekim eklerinin işlevlerini ayırt eder.	2	1	1	50
Grafik, tablo ve çizelgeyle sunulan bilgileri yorumlar.	1	1	0	100
Faillerin anlam özelliklerini fark eder.	1	0	1	0

Sözel (TAR)				
SOSYAL BİLGİLER				
S	D	Y	B%	
3	0	3	0	
Osmanlı Devleti'nin fetih siyasetini örnekler üzerinden analiz eder.	3	0	3	0
İletişim araçlarından yararlanırken haklarını kullanır ve sorumluluklarını yerine getirir.	1	0	1	0
Osmanlı Devleti'nin siyasi güç olarak ortaya çıkış sürecini ve bu süreci etkileyen faktörleri açıklar.	3	1	2	33
Medyanın sosyal değişim ve etkileşimdeki rolünü tartışır.	1	1	0	100
Bireysel ve toplumsal ilişkilerde olumlu iletişim yollarını kullanır.	1	1	0	100
İletişimi etkileyen tutum ve davranışları analiz ederek kendi tutum ve davranışlarını sorgular.	1	1	0	100

Sözel (DİN)				
Din K.ve A.B.				
S	D	Y	B%	
2	2	0	100	
Varlıklar âlemini özelliklerine göre ayırt eder.	2	2	0	100
Melekleri özellikleri ve görevlerine göre sınıflandırır.	2	1	1	50
Nâs suresini okur, anlamını söyler.	2	1	1	50
Ahiret hayatının aşamalarını açıklar.	1	1	0	100
İslam'da hac ibadetinin önemini ayet ve hadisler ışığında yorumlar.	1	1	0	100
Hz. İsa'nın (a.s.) hayatını ana hatlarıyla tanıtır.	1	0	1	0
Dünya hayatı ile ahiret hayatı arasındaki ilişkiyi yorumlar.	1	0	1	0
Allah'ın (c.c.) adil, merhametli ve affedicisi olması ile ahiret inancı arasındaki ilişkiyi kurar.	1	0	1	0

Sözel (İNG)				
İngilizce				
S	D	Y	B%	
3	0	3	0	
Students will be able to understand short and simple texts on sports.	3	0	3	0
Students will be able to talk about other people's appearances and personalities.	2	0	2	0
Students will be able to ask questions related to the frequency of events.	1	1	0	100
Students will be able to talk about routines/daily activities by using frequency adverbs and giving explanations and	1	0	1	0
Students will be able to report on appearances and personalities of other people.	1	0	1	0
Students will be able to write simple pieces to compare people.	1	0	1	0
Students will be able to understand clear, standard speech on appearances and personalities.	1	0	1	0

Sayısal (MAT)				
Matematik				
S	D	Y	B%	
4	1	1	25	
Tam sayılarla çarpma ve bölme işlemlerini yapar.	4	1	1	25
Devirli olan ve olmayan ondalık gösterimleri rasyonel sayı olarak ifade eder.	2	1	0	50
Tam sayıların kendileri ile tekrarlı çarpımını üslü nicelik olarak ifade eder.	4	1	2	25
Rasyonel sayıları sıralar ve karşılaştırır.	3	0	0	0
Tam sayılarla toplama ve çıkarma işlemlerini yapar, ilgili problemleri çözer.	1	0	0	0
Rasyonel sayıların ondalık gösterimle ifade eder.	2	0	0	0
Tam sayılarla işlemler yapmayı gerektiren problemleri çözer.	2	1	0	50
Rasyonel sayıları tanıtır ve sayı doğrusunda gösterir.	2	0	0	0

Sayısal (FEN)				
Fen				
S	D	Y	B%	
1	0	1	0	
Uzay teleskobunu açıklar.	1	0	1	0
Hücrenin genel özelliklerini açıklar.	2	2	0	100
Mitozun canlılar için önemini açıklar.	1	0	1	0
Geçmişten günümüze, hücrenin yapısı ile ilgili görüşleri teknolojik gelişmelerle ilişkilendirerek tartışır.	1	0	1	0
Mitozu ve genel özelliklerini açıklar.	2	0	2	0
Sitoplazma bölünmesinin bitki ve hayvan hücrelerinde nasıl gerçekleştiğini açıklar.	1	1	0	100
Galaksilerin yapısını açıklar.	2	1	1	50
Hayvan ve bitki hücrelerini, temel kısımları ve görevleri açısından karşılaştırır.	2	1	0	50
Mitozun birbirini takip eden farklı evrelerden oluştuğunu açıklar.	1	1	0	100
Hücre-doku-organ-sistem-organizma ilişkisini açıklar.	1	1	0	100
Takvim yıldızı kavramını açıklar.	1	1	0	100
Teknoloji ile uzay araştırmaları arasındaki ilişkiyi açıklar.	1	1	0	100
Teleskobun gök bilim gelişimindeki önemine yönelik çıkarımda bulunur.	2	1	1	50
Evrenin Büyük Patlama ile oluştuğunu belirtir.	1	1	0	100
Yıldızların sıcaklıklarına göre sınıflandırır.	1	1	0	100

SINAV SONUÇ BELGESİ							
İSTANBUL / BAYRAMPAŞA / PROF.MUHARREM ERGİN ORTAOKULU							
Öğrenci			Numara		Sınıf		
ENES EFE KARAHAN			1059		7K		
Puan Türü	Puan	Genel Ort.	Dereceler				
			Snf	Kurum	İlçe	İl	Genel
LGS	▼ 224,714	285,650	27	251	251	4024	52452
Puanı Hesaplanan:			327	327	5293	67657	
Katılımlar:			31	327	327	5313	67888

Ders	Soru	Doğru	Yanlış	Net	Başarı %	Sınıf Ort.	Kurum Ort.	Genel Ort.
Türkçe	20	7	13	2,67	13	▼ 6,28	▼ 7,25	▼ 7,25
SOSYAL BİLGİLER	10	2	8	-0,67	-7	▼ 4,91	▼ 4,09	▼ 3,91
Din K.ve A.B.	10	4	6	2,00	20	▼ 4,35	▼ 4,45	▼ 4,34
İngilizce	10	2	8	-0,67	-7	▼ 2,96	▼ 3,69	▼ 3,48
Matematik	20	6	14	1,33	7	▼ 1,60	▼ 2,50	▼ 2,77
Fen	20	7	13	2,67	13	▼ 7,71	▼ 6,64	▼ 6,85
<b>Toplam:</b>	<b>90</b>	<b>28</b>	<b>62</b>	<b>7,33</b>	<b>8</b>	<b>▼ 27,82</b>	<b>▼ 28,61</b>	<b>▼ 28,60</b>

Soru No	12345678901234567890
Sözel (TÜR)	bBacbAcaaCDcDcaAccbb
Cevap Anh.	ABDACABCDADCBABDCA
Sözel (TAR)	cBbcCaabad
Cevap Anh.	BBCACCCADC
Sözel (DİN)	CbcaDBCbad
Cevap Anh.	CDABDBCABC
Sözel (İNG)	c*cbcBcBab
Cevap Anh.	DCAABBDBCC
Sayısal (MAT)	ccaBBBacabAcAbdaDca
Cevap Anh.	ADCBBBDBDABCADACDAC
Sayısal (FEN)	cABccbcbadcaCABdAcB
Cevap Anh.	DABADBCDCDCACBBAAB

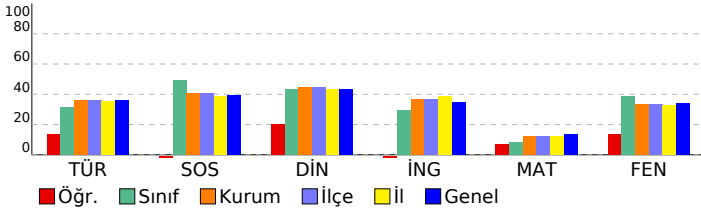

## 7. SINIF GÜÇLENDİREN KURUMSAL DENEME -2

DERSLERE GÖRE BAŞARI ANALİZİ				
<b>Sözel (TÜR)</b>				
<b>Türkçe</b>	<b>S</b>	<b>D</b>	<b>Y</b>	<b>B%</b>
Bağlamdan yararlanarak bilmediği kelime ve kelime gruplarının anlamını tahmin eder.	1	0	1	0
Bir işi işlem basamaklarına göre yazar.	1	1	0	100
Görsellerle ilgili soruları cevaplar.	1	0	1	0
Metinle ilgili soruları cevaplar.	1	0	1	0
Deyim ve atasözlerinin metne katkısını belirler.	1	0	1	0
Okudukları ile ilgili çıkarımlarda bulunur.	3	2	1	67
Metnin içeriğine uygun başlık/başlıklar belirler.	1	0	1	0
Metnin içeriğini yorumlar.	1	0	1	0
Metindeki söz sanatlarını tespit eder.	1	1	0	100
Metni oluşturan unsurlar arasındaki geçiş ve bağlantı ifadelerinin anlama olan katkısını değerlendirir.	1	0	1	0
Yazdıklarını düzenler.	2	1	1	50
Metinde ele alınan sorunlara farklı çözümler üretir.	2	1	1	50
Çekim eklerinin işlevlerini ayırt eder.	2	1	1	50
Grafik, tablo ve çizelgeyle sunulan bilgileri yorumlar.	1	0	1	0
Faillerin anlam özelliklerini fark eder.	1	0	1	0
<b>Sözel (TAR)</b>				
<b>SOSYAL BİLGİLER</b>				
<b>S</b>	<b>D</b>	<b>Y</b>	<b>B%</b>	
Osmanlı Devleti'nin fetih siyasetini örnekler üzerinden analiz eder.	3	0	3	0
İletişim araçlarından yararlanırken haklarını kullanır ve sorumluluklarını yerine getirir.	1	1	0	100
Osmanlı Devleti'nin siyasi güç olarak ortaya çıkış sürecini ve bu süreci etkileyen faktörleri açıklar.	3	0	3	0
Medyanın sosyal değişim ve etkileşimdeki rolünü tartışır.	1	1	0	100
Bireysel ve toplumsal ilişkilerde olumlu iletişim yollarını kullanır.	1	0	1	0
İletişimi etkileyen tutum ve davranışları analiz ederek kendi tutum ve davranışlarını sorgular.	1	0	1	0
<b>Sözel (DİN)</b>				
<b>Din K.ve A.B.</b>				
<b>S</b>	<b>D</b>	<b>Y</b>	<b>B%</b>	
Varlıkların önemini özelliklerine göre ayırt eder.	2	1	1	50
Melekleri özellikleri ve görevlerine göre sınıflandırır.	2	1	1	50
Nâs suresini okur, anlamını söyler.	2	1	1	50
Ahret hayatının aşamalarını açıklar.	1	0	1	0
İslam'da hac ibadetinin önemini ayet ve hadisler ışığında yorumlar.	1	1	0	100
Hz. İsa'nın (a.s.) hayatını ana hatlarıyla tanıtır.	1	0	1	0
Dünya hayatı ile ahiret hayatı arasındaki ilişkiyi yorumlar.	1	0	1	0
Allah'ın (c.c.) adil, merhametli ve affedicisi olması ile ahiret inancı arasındaki ilişkiyi kurar.	1	0	1	0
<b>Sözel (İNG)</b>				
<b>İngilizce</b>				
<b>S</b>	<b>D</b>	<b>Y</b>	<b>B%</b>	
Students will be able to understand short and simple texts on sports.	3	1	2	33
Students will be able to talk about other people's appearances and personalities.	2	1	1	50
Students will be able to ask questions related to the frequency of events.	1	0	1	0
Students will be able to talk about routines/daily activities by using frequency adverbs and giving explanations and	1	0	1	0
Students will be able to report on appearances and personalities of other people.	1	0	1	0
Students will be able to write simple pieces to compare people.	1	0	1	0
Students will be able to understand clear, standard speech on appearances and personalities.	1	0	1	0
<b>Sayısal (MAT)</b>				
<b>Matematik</b>				
<b>S</b>	<b>D</b>	<b>Y</b>	<b>B%</b>	
Tam sayılarla çarpma ve bölme işlemlerini yapar.	4	0	4	0
Devirli olan ve olmayan ondalık gösterimleri rasyonel sayı olarak ifade eder.	2	1	1	50
Tam sayıların kendileri ile tekrarlı çarpımını üslü nicelik olarak ifade eder.	4	3	1	75
Rasyonel sayıları sıralar ve karşılaştırır.	3	1	2	33
Tam sayılarla toplama ve çıkarma işlemlerini yapar, ilgili problemleri çözer.	1	0	1	0
Rasyonel sayıların ondalık gösterimle ifade eder.	2	1	1	50
Tam sayılarla işlemler yapmayı gerektiren problemleri çözer.	2	0	2	0
Rasyonel sayıları tanıtır ve sayı doğrusunda gösterir.	2	0	2	0
<b>Sayısal (FEN)</b>				
<b>Fen</b>				
<b>S</b>	<b>D</b>	<b>Y</b>	<b>B%</b>	
Uzay teleskobunu açıklar.	1	0	1	0
Hücrenin genel özelliklerini açıklar.	2	2	0	100
Mitozun canlılar için önemini açıklar.	1	1	0	100
Geçmişten günümüze, hücrenin yapısı ile ilgili görüşleri teknolojik gelişmelerle ilişkilendirerek tartışır.	1	0	1	0
Mitozu ve genel özelliklerini açıklar.	2	0	2	0
Sitoplazma bölünmesinin bitki ve hayvan hücrelerinde nasıl gerçekleştiğini açıklar.	1	0	1	0
Galaksilerin yapısını açıklar.	2	1	1	50
Hayvan ve bitki hücrelerini, temel kısımları ve görevleri açısından karşılaştırır.	2	0	2	0
Mitozun birbirini takip eden farklı evrelerden oluştuğunu açıklar.	1	0	1	0
Hücre-doku-organ-sistem-organizma ilişkisini açıklar.	1	0	1	0
Takım yıldızı kavramını açıklar.	1	0	1	0
Teknoloji ile uzay araştırmaları arasındaki ilişkiyi açıklar.	1	1	0	100
Teleskobun gök bilim gelişimindeki önemine yönelik çıkarımda bulunur.	2	2	0	100
Evrenin Büyük Patlama ile oluştuğunu belirtir.	1	0	1	0
Yıldızların sıcaklıklarına göre sınıflandırır.	1	0	1	0

## SINAV SONUÇ BELGESİ

İSTANBUL / BAYRAMPAŞA / PROF.MUHARREM ERGİN ORTAOKULU

Öğrenci	Numara	Sınıf
ERDEM	1605	7K

Puan Türü	Puan	Genel Ort.	Dereceler				
			Snf	Kurum	İlçe	İl	Genel
LGS	▼ 198,520	285,650	29	299	299	4763	61848
Puanı Hesaplanan:			327	327	5293	67657	
Katılımlar:			31	327	327	5313	67888

Ders	Soru	Doğru	Yanlış	Net	Başarı %	Sınıf Ort.	Kurum Ort.	Genel Ort.
Türkçe	20	8	12	4,00	20	▼ 6,28	▼ 7,25	▼ 7,25
SOSYAL BİLGİLER	10	1	9	-2,00	-20	▼ 4,91	▼ 4,09	▼ 3,91
Din K.ve A.B.	10	1	9	-2,00	-20	▼ 4,35	▼ 4,45	▼ 4,34
İngilizce	10	2	8	-0,67	-7	▼ 2,96	▼ 3,69	▼ 3,48
Matematik	20	5	15	0,00	0	▼ 1,60	▼ 2,50	▼ 2,77
Fen	20	4	16	-1,33	-7	▼ 7,71	▼ 6,64	▼ 6,85
<b>Toplam:</b>	<b>90</b>	<b>21</b>	<b>69</b>	<b>-2,00</b>	<b>-2</b>	<b>▼ 27,82</b>	<b>▼ 28,61</b>	<b>▼ 28,60</b>

Soru No	12345678901234567890
Sözel (TÜR)	ACacdBCaAcDdCabCdbdc
Cevap Anh.	B ACDBABCADDCBCACADBA
Sözel (TAR)	abcCbdddada
Cevap Anh.	B CDACCCACBB
Sözel (DİN)	dadadcbdbb
Cevap Anh.	B CBACBDBADC
Sözel (İNG)	aCBcdccdbc
Cevap Anh.	B CCBDBBAACD
Sayısal (MAT)	dbDdbccddcDBDacacCac
Cevap Anh.	B CADCADACBADBDBBBCDA
Sayısal (FEN)	dAddddaCadDdcdcbAadc
Cevap Anh.	B BAABBACCCDCDCBDBAD

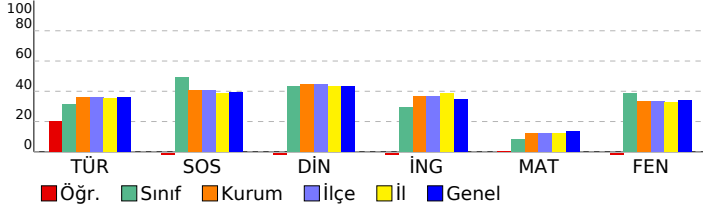

## 7. SINIF GÜÇLENDİREN KURUMSAL DENEME -2

## DERSLERE GÖRE BAŞARI ANALİZİ

Sözel (TÜR)	S	D	Y	B%
<b>Türkçe</b>				
Bağlamdan yararlanarak bilmediği kelime ve kelime gruplarının anlamını tahmin eder.	1	0	1	0
Bir işi işlem basamaklarına göre yazar.	1	0	1	0
Görsellerle ilgili soruları cevaplar.	1	0	1	0
Metinle ilgili soruları cevaplar.	1	0	1	0
Deyim ve atasözlerinin metne katkısını belirler.	1	1	0	100
Okudukları ile ilgili çıkarımlarda bulunur.	3	0	3	0
Metnin içeriğine uygun başlık/başlıklar belirler.	1	1	0	100
Metnin içeriğini yorumlar.	1	1	0	100
Metindeki söz sanatlarını tespit eder.	1	0	1	0
Metni oluşturan unsurlar arasındaki geçiş ve bağlantı ifadelerinin anlama olan katkısını değerlendirir.	1	1	0	100
Yazdıklarını düzenler.	2	1	1	50
Metinde ele alınan sorunlara farklı çözümler üretir.	2	0	2	100
Çekim eklerinin işlevlerini ayırt eder.	2	0	2	0
Grafik, tablo ve çizelgeyle sunulan bilgileri yorumlar.	1	0	1	0
Faillerin anlam özelliklerini fark eder.	1	1	0	100

Sözel (TAR)	S	D	Y	B%
<b>SOSYAL BİLGİLER</b>				
Osmanlı Devleti'nin fetih siyasetini örnekler üzerinden analiz eder.	3	1	2	33
İletişim araçlarından yararlanırken haklarını kullanır ve sorumluluklarını yerine getirir.	1	0	1	0
Osmanlı Devleti'nin siyasi güç olarak ortaya çıkış sürecini ve bu süreci etkileyen faktörleri açıklar.	3	0	3	0
Medyanın sosyal değişim ve etkileşimdeki rolünü tartışır.	1	0	1	0
Bireysel ve toplumsal ilişkilerde olumlu iletişim yollarını kullanır.	1	0	1	0
İletişimi etkileyen tutum ve davranışları analiz ederek kendi tutum ve davranışlarını sorgular.	1	0	1	0

Sözel (DİN)	S	D	Y	B%
<b>Din K.ve A.B.</b>				
Varlıklar âlemini özelliklerine göre ayırt eder.	2	0	2	0
Melekleri özellikleri ve görevlerine göre sınıflandırır.	2	0	2	0
Nâs suresini okur, anlamını söyler.	2	0	2	0
Ahret hayatının aşamalarını açıklar.	1	1	0	100
İslam'da hac ibadetinin önemini ayet ve hadisler ışığında yorumlar.	1	0	1	0
Hz. İsa'nın (a.s.) hayatını ana hatlarıyla tanıtır.	1	0	1	0
Dünya hayatı ile ahiret hayatı arasındaki ilişkiyi yorumlar.	1	0	1	0
Allah'ın (c.c.) adil, merhametli ve affedicisi olması ile ahiret inancı arasındaki ilişkiyi kurar.	1	0	1	0

Sözel (İNG)	S	D	Y	B%
<b>İngilizce</b>				
Students will be able to understand short and simple texts on sports.	3	1	2	33
Students will be able to talk about other people's appearances and personalities.	2	0	2	0
Students will be able to ask questions related to the frequency of events.	1	0	1	0
Students will be able to talk about routines/daily activities by using frequency adverbs and giving explanations and	1	0	1	0
Students will be able to report on appearances and personalities of other people.	1	0	1	0
Students will be able to write simple pieces to compare people.	1	0	1	0
Students will be able to understand clear, standard speech on appearances and personalities.	1	1	0	100

Sayısal (MAT)	S	D	Y	B%
<b>Matematik</b>				
Tam sayılarla çarpma ve bölme işlemlerini yapar.	4	1	3	25
Devirli olan ve olmayan ondalık gösterimleri rasyonel sayı olarak ifade eder.	2	2	0	100
Tam sayıların kendileri ile tekrarlı çarpımını üslü nicelik olarak ifade eder.	4	1	3	25
Rasyonel sayıları sıralar ve karşılaştırır.	3	1	2	33
Tam sayılarla toplama ve çıkarma işlemlerini yapar, ilgili problemleri çözer.	1	0	1	0
Rasyonel sayıların ondalık gösterimle ifade eder.	2	0	2	0
Tam sayılarla işlemler yapmayı gerektiren problemleri çözer.	2	0	2	0
Rasyonel sayıları tanıtır ve sayı doğrusunda gösterir.	2	0	2	0

Sayısal (FEN)	S	D	Y	B%
<b>Fen</b>				
Uzay teleskobunu açıklar.	1	0	1	0
Hücrenin genel özelliklerini açıklar.	2	0	2	0
Mitozun canlılar için önemini açıklar.	1	0	1	0
Geçmişten günümüze, hücrenin yapısı ile ilgili görüşleri teknolojik gelişmelerle ilişkilendirerek tartışır.	1	1	0	100
Mitozu ve genel özelliklerini açıklar.	2	0	2	0
Sitoplazma bölünmesinin bitki ve hayvan hücrelerinde nasıl gerçekleştiğini açıklar.	1	0	1	0
Galaksilerin yapısını açıklar.	2	0	2	0
Hayvan ve bitki hücrelerini, temel kısımları ve görevleri açısından karşılaştırır.	2	1	1	50
Mitozun birbirini takip eden farklı evrelerden oluştuğunu açıklar.	1	0	1	0
Hücre-doku-organ-sistem-organizma ilişkisini açıklar.	1	1	0	100
Takim yıldızı kavramını açıklar.	1	0	1	0
Teknoloji ile uzay araştırmaları arasındaki ilişkiyi açıklar.	1	0	1	0
Teleskobun gök bilimin gelişimindeki önemine yönelik çıkarımda bulunur.	2	0	2	0
Evrenin Büyük Patlama ile oluştuğunu belirtir.	1	0	1	0
Yıldızların sıcaklıklarına göre sınıflandırır.	1	1	0	100

SINAV SONUÇ BELGESİ							
İSTANBUL / BAYRAMPAŞA / PROF.MUHARREM ERGİN ORTAOKULU							
Öğrenci				Numara		Sınıf	
ESRA YAMAN				769		7K	
Puan Türü	Puan	Genel Ort.	Dereceler				
			Snf	Kurum	İlçe	İl	Genel
LGS	▼ 217,029	285,650	28	267	267	4255	55269
Puanı Hesaplanan:			327	327	5293	67657	
Katılımlar:			31	327	327	5313	67888

Ders	Soru	Doğru	Yanlış	Net	Başarı %	Sınıf Ort.	Kurum Ort.	Genel Ort.
Türkçe	20	3	14	-1,67	-8	▼ 6,28	▼ 7,25	▼ 7,25
SOSYAL BİLGİLER	10	5	5	3,33	33	▼ 4,91	▼ 4,09	▼ 3,91
Din K.ve A.B.	10	4	5	2,33	23	▼ 4,35	▼ 4,45	▼ 4,34
İngilizce	10	2	8	-0,67	-7	▼ 2,96	▼ 3,69	▼ 3,48
Matematik	20	2	8	-0,67	-3	▼ 1,60	▼ 2,50	▼ 2,77
Fen	20	9	10	5,67	28	▼ 7,71	▼ 6,64	▼ 6,85
<b>Toplam:</b>	<b>90</b>	<b>25</b>	<b>50</b>	<b>8,33</b>	<b>9</b>	<b>▼ 27,82</b>	<b>▼ 28,61</b>	<b>▼ 28,60</b>

Soru No	12345678901234567890
Sözel (TÜR)	dcDdbAdbabc adab Db
Cevap Anh.	ABDACABCDADCBABDCA
Sözel (TAR)	aBaACbdAcC
Cevap Anh.	BBCACCCADC
Sözel (DİN)	CaAaDBb cd
Cevap Anh.	CDABDBCABC
Sözel (İNG)	cdDcaBDadb
Cevap Anh.	DCAABBDBCC
Sayısal (MAT)	caCdccaaBa
Cevap Anh.	ADCBBBDBDABCADACDAC
Sayısal (FEN)	cAdAdDcCca aCdBdbAB
Cevap Anh.	DABADBCDCDCABBAAB

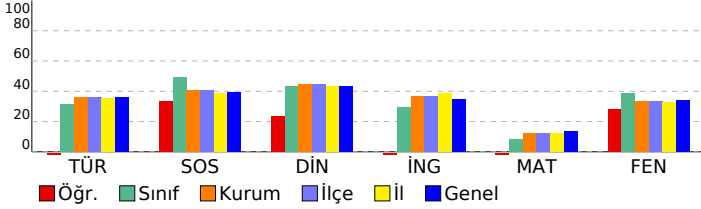

## 7. SINIF GÜÇLENDİREN KURUMSAL DENEME -2

DERSLERE GÖRE BAŞARI ANALİZİ				
<b>Sözel (TÜR)</b>				
<b>Türkçe</b>	<b>S</b>	<b>D</b>	<b>Y</b>	<b>B%</b>
Bağlamdan yararlanarak bilmediği kelime ve kelime gruplarının anlamını tahmin eder.	1	0	1	0
Bir işi işlem basamaklarına göre yazar.	1	0	1	0
Görsellerle ilgili soruları cevaplar.	1	1	0	100
Metinle ilgili soruları cevaplar.	1	0	1	0
Deyim ve atasözlerinin metne katkısını belirler.	1	0	1	0
Okudukları ile ilgili çıkarımlarda bulunur.	3	1	2	33
Metnin içeriğine uygun başlık/başlıklar belirler.	1	0	1	0
Metnin içeriğini yorumlar.	1	0	1	0
Metindeki söz sanatlarını tespit eder.	1	0	1	0
Metni oluşturan unsurlar arasındaki geçiş ve bağlantı ifadelerinin anlama olan katkısını değerlendirir.	1	0	0	0
Yazdıklarını düzenler.	2	0	2	0
Metinde ele alınan sorunlara farklı çözümler üretir.	2	0	2	0
Çekim eklerinin işlevlerini ayırt eder.	2	0	1	0
Grafik, tablo ve çizelgeyle sunulan bilgileri yorumlar.	1	1	0	100
Fiillerin anlam özelliklerini fark eder.	1	0	0	0
<b>Sözel (TAR)</b>				
<b>SOSYAL BİLGİLER</b>				
<b>S</b>	<b>D</b>	<b>Y</b>	<b>B%</b>	
Osmanlı Devleti'nin fetih siyasetini örnekler üzerinden analiz eder.	3	0	3	0
İletişim araçlarından yararlanırken haklarını kullanır ve sorumluluklarını yerine getirir.	1	1	0	100
Osmanlı Devleti'nin siyasi güç olarak ortaya çıkış sürecini ve bu süreci etkileyen faktörleri açıklar.	3	2	1	67
Medyanın sosyal değişim ve etkileşimdeki rolünü tartışır.	1	1	0	100
Bireysel ve toplumsal ilişkilerde olumlu iletişim yollarını kullanır.	1	0	1	0
İletişimi etkileyen tutum ve davranışları analiz ederek kendi tutum ve davranışlarını sorgular.	1	1	0	100
<b>Sözel (DİN)</b>				
<b>Din K.ve A.B.</b>				
<b>S</b>	<b>D</b>	<b>Y</b>	<b>B%</b>	
Varlıkların önemini özelliklerine göre ayırt eder.	2	2	0	100
Melekleri özellikleri ve görevlerine göre sınıflandırır.	2	1	1	50
Nâs suresini okur, anlamını söyler.	2	2	0	100
Ahret hayatının aşamalarını açıklar.	1	0	1	0
İslam'da hac ibadetinin önemini ayet ve hadisler ışığında yorumlar.	1	0	1	0
Hz. İsa'nın (a.s.) hayatını ana hatlarıyla tanıtır.	1	0	0	0
Dünya hayatı ile ahiret hayatı arasındaki ilişkiyi yorumlar.	1	0	1	0
Allah'ın (c.c.) adil, merhametli ve affedicisi olması ile ahiret inancı arasındaki ilişkiyi kurar.	1	0	1	0
<b>Sözel (İNG)</b>				
<b>İngilizce</b>				
<b>S</b>	<b>D</b>	<b>Y</b>	<b>B%</b>	
Students will be able to understand short and simple texts on sports.	3	0	3	0
Students will be able to talk about other people's appearances and personalities.	2	1	1	50
Students will be able to ask questions related to the frequency of events.	1	0	1	0
Students will be able to talk about routines/daily activities by using frequency adverbs and giving explanations and	1	0	1	0
Students will be able to report on appearances and personalities of other people.	1	0	1	0
Students will be able to write simple pieces to compare people.	1	1	0	100
Students will be able to understand clear, standard speech on appearances and personalities.	1	0	1	0
<b>Sayısal (MAT)</b>				
<b>Matematik</b>				
<b>S</b>	<b>D</b>	<b>Y</b>	<b>B%</b>	
Tam sayılarla çarpma ve bölme işlemlerini yapar.	4	0	3	0
Devirli olan ve olmayan ondalık gösterimleri rasyonel sayı olarak ifade eder.	2	1	0	50
Tam sayıların kendileri ile tekrarlı çarpımını üslü nicelik olarak ifade eder.	4	1	3	25
Rasyonel sayıları sıralar ve karşılaştırır.	3	0	2	0
Tam sayılarla toplama ve çıkarma işlemlerini yapar, ilgili problemleri çözer.	1	0	0	0
Rasyonel sayıların ondalık gösterimle ifade eder.	2	0	0	0
Tam sayılarla işlemler yapmayı gerektiren problemleri çözer.	2	0	0	0
Rasyonel sayıları tanıtır ve sayı doğrusunda gösterir.	2	0	0	0
<b>Sayısal (FEN)</b>				
<b>Fen</b>				
<b>S</b>	<b>D</b>	<b>Y</b>	<b>B%</b>	
Uzay teleskobunu açıklar.	1	0	1	0
Hücrenin genel özelliklerini açıklar.	2	2	0	100
Mitozun canlılar için önemini açıklar.	1	0	1	0
Geçmişten günümüze, hücrenin yapısı ile ilgili görüşleri teknolojik gelişmelerle ilişkilendirerek tartışır.	1	1	0	100
Mitozu ve genel özelliklerini açıklar.	2	1	1	50
Sitoplazma bölünmesinin bitki ve hayvan hücrelerinde nasıl gerçekleştiğini açıklar.	1	0	1	0
Galaksilerin yapısını açıklar.	2	1	1	50
Hayvan ve bitki hücrelerini, temel kısımları ve görevleri açısından karşılaştırır.	2	0	2	0
Mitozun birbirini takip eden farklı evrelerden oluştuğunu açıklar.	1	1	0	100
Hücre-doku-organ-sistem-organizma ilişkisini açıklar.	1	0	1	0
Takvim yıldızı kavramını açıklar.	1	0	0	0
Teknoloji ile uzay araştırmaları arasındaki ilişkiyi açıklar.	1	0	1	0
Teleskobun gök bilim gelişimindeki önemine yönelik çıkarımda bulunur.	2	2	0	100
Evrenin Büyük Patlama ile oluştuğunu belirtir.	1	0	1	0
Yıldızların sıcaklıklarına göre sınıflandırır.	1	1	0	100

SINAV SONUÇ BELGESİ							
İSTANBUL / BAYRAMPAŞA / PROF.MUHARREM ERGİN ORTAOKULU							
Öğrenci				Numara	Sınıf		
EYMEN BAHAR				1798	7K		
Puan Türü	Puan	Genel Ort.	Dereceler				
			Snf	Kurum	İlçe	İl	Genel
LGS	▲ 406,473	285,650	1	18	18	304	4409
Puanı Hesaplanan:			327	327	5293	67657	
Katılımlar:			31	327	327	5313	67888

Ders	Soru	Doğru	Yanlış	Net	Başarı %	Sınıf Ort.	Kurum Ort.	Genel Ort.
Türkçe	20	16	4	14,67	73	▲ 6,28	▲ 7,25	▲ 7,25
SOSYAL BİLGİLER	10	9	1	8,67	87	▲ 4,91	▲ 4,09	▲ 3,91
Din K.ve A.B.	10	8	2	7,33	73	▲ 4,35	▲ 4,45	▲ 4,34
İngilizce	10	8	2	7,33	73	▲ 2,96	▲ 3,69	▲ 3,48
Matematik	20	11	3	10,00	50	▲ 1,60	▲ 2,50	▲ 2,77
Fen	20	17	3	16,00	80	▲ 7,71	▲ 6,64	▲ 6,85
<b>Toplam:</b>	<b>90</b>	<b>69</b>	<b>15</b>	<b>64,00</b>	<b>71</b>	<b>▲ 27,82</b>	<b>▲ 28,61</b>	<b>▲ 28,60</b>

Soru No	12345678901234567890
Sözel (TÜR)	daDBABdDADDCBAAADBA
Cevap Anh.	B ACDBABCDADDCBACADBA
Sözel (TAR)	CDACCCdCBB
Cevap Anh.	B CDACCCACBB
Sözel (DİN)	dBACdDBADC
Cevap Anh.	B CBACBDBADC
Sözel (İNG)	CCBaBBAACa
Cevap Anh.	B CCBDBBAACD
Sayısal (MAT)	bA CADA DBa BaBCD
Cevap Anh.	B CADCADACBADDBBBBCDA
Sayısal (FEN)	aAABBACCcCDCDCBDABaa
Cevap Anh.	B BAABBACCDCDCBDABAD

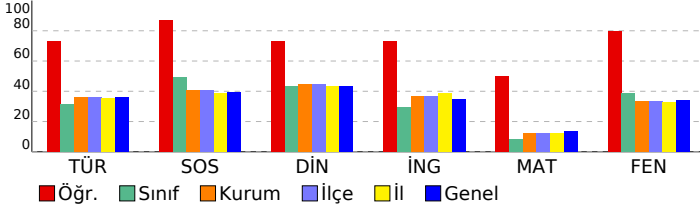

## 7. SINIF GÜÇLENDİREN KURUMSAL DENEME -2

DERSLERE GÖRE BAŞARI ANALİZİ				
<b>Sözel (TÜR)</b>				
<b>Türkçe</b>	<b>S</b>	<b>D</b>	<b>Y</b>	<b>B%</b>
Bağlamdan yararlanarak bilmediği kelime ve kelime gruplarının anlamını tahmin eder.	1	1	0	100
Bir işi işlem basamaklarına göre yazar.	1	1	0	100
Görsellerle ilgili soruları cevaplar.	1	1	0	100
Metinle ilgili soruları cevaplar.	1	1	0	100
Deyim ve atasözlerinin metne katkısını belirler.	1	0	1	0
Okudukları ile ilgili çıkarımlarda bulunur.	3	3	0	100
Metnin içeriğine uygun başlık/başlıklar belirler.	1	1	0	100
Metnin içeriğini yorumlar.	1	1	0	100
Metindeki söz sanatlarını tespit eder.	1	1	0	100
Metni oluşturan unsurlar arasındaki geçiş ve bağlantı ifadelerinin anlama olan katkısını değerlendirir.	1	1	0	100
Yazdıklarını düzenler.	2	1	1	50
Metinde ele alınan sorunlara farklı çözümler üretir.	2	1	1	50
Çekim eklerinin işlevlerini ayırt eder.	2	2	0	100
Grafik, tablo ve çizelgeyle sunulan bilgileri yorumlar.	1	1	0	100
Faillerin anlam özelliklerini fark eder.	1	0	1	0
<b>Sözel (TAR)</b>				
<b>SOSYAL BİLGİLER</b>				
<b>S</b>	<b>D</b>	<b>Y</b>	<b>B%</b>	
Osmanlı Devleti'nin fetih siyasetini örnekler üzerinden analiz eder.	3	3	0	100
İletişim araçlarından yararlanırken haklarını kullanır ve sorumluluklarını yerine getirir.	1	1	0	100
Osmanlı Devleti'nin siyasi güç olarak ortaya çıkış sürecini ve bu süreci etkileyen faktörleri açıklar.	3	2	1	67
Medyanın sosyal değişim ve etkileşimdeki rolünü tartışır.	1	1	0	100
Bireysel ve toplumsal ilişkilerde olumlu iletişim yollarını kullanır.	1	1	0	100
İletişimi etkileyen tutum ve davranışları analiz ederek kendi tutum ve davranışlarını sorgular.	1	1	0	100
<b>Sözel (DİN)</b>				
<b>Din K.ve A.B.</b>				
<b>S</b>	<b>D</b>	<b>Y</b>	<b>B%</b>	
Varlıkların önemini özelliklerine göre ayırt eder.	2	2	0	100
Melekleri özellikleri ve görevlerine göre sınıflandırır.	2	2	0	100
Nâs suresini okur, anlamını söyler.	2	1	1	50
Ahiret hayatının aşamalarını açıklar.	1	1	0	100
İslam'da hac ibadetinin önemini ayet ve hadisler ışığında yorumlar.	1	1	0	100
Hz. İsa'nın (a.s.) hayatını ana hatlarıyla tanıtır.	1	1	0	100
Dünya hayatı ile ahiret hayatı arasındaki ilişkiyi yorumlar.	1	1	0	100
Allah'ın (c.c.) adil, merhametli ve affedicisi olması ile ahiret inancı arasındaki ilişkiyi kurar.	1	0	1	0
<b>Sözel (İNG)</b>				
<b>İngilizce</b>				
<b>S</b>	<b>D</b>	<b>Y</b>	<b>B%</b>	
Students will be able to understand short and simple texts on sports.	3	2	1	67
Students will be able to talk about other people's appearances and personalities.	2	2	0	100
Students will be able to ask questions related to the frequency of events.	1	1	0	100
Students will be able to talk about routines/daily activities by using frequency adverbs and giving explanations and	1	1	0	100
Students will be able to report on appearances and personalities of other people.	1	1	0	100
Students will be able to write simple pieces to compare people.	1	0	1	0
Students will be able to understand clear, standard speech on appearances and personalities.	1	1	0	100
<b>Sayısal (MAT)</b>				
<b>Matematik</b>				
<b>S</b>	<b>D</b>	<b>Y</b>	<b>B%</b>	
Tam sayılarla çarpma ve bölme işlemlerini yapar.	4	1	2	25
Devirli olan ve olmayan ondalık gösterimleri rasyonel sayı olarak ifade eder.	2	1	0	50
Tam sayıların kendileri ile tekrarlı çarpımını üslü nicelik olarak ifade eder.	4	3	1	75
Rasyonel sayıları sıralar ve karşılaştırır.	3	1	0	33
Tam sayılarla toplama ve çıkarma işlemlerini yapar, ilgili problemleri çözer.	1	0	0	0
Rasyonel sayıların ondalık gösterimle ifade eder.	2	1	0	50
Tam sayılarla işlemler yapmayı gerektiren problemleri çözer.	2	2	0	100
Rasyonel sayıları tanıtır ve sayı doğrusunda gösterir.	2	2	0	100
<b>Sayısal (FEN)</b>				
<b>Fen</b>				
<b>S</b>	<b>D</b>	<b>Y</b>	<b>B%</b>	
Uzay teleskobunu açıklar.	1	0	1	0
Hücrenin genel özelliklerini açıklar.	2	2	0	100
Mitozun canlılar için önemini açıklar.	1	1	0	100
Geçmişten günümüze, hücrenin yapısı ile ilgili görüşleri teknolojik gelişmelerle ilişkilendirerek tartışır.	1	1	0	100
Mitozu ve genel özelliklerini açıklar.	2	2	0	100
Sitoplazma bölünmesinin bitki ve hayvan hücrelerinde nasıl gerçekleştiğini açıklar.	1	1	0	100
Galaksilerin yapısını açıklar.	2	2	0	100
Hayvan ve bitki hücrelerini, temel kısımları ve görevleri açısından karşılaştırır.	2	2	0	100
Mitozun birbirini takip eden farklı evrelerden oluştuğunu açıklar.	1	1	0	100
Hücre-doku-organ-sistem-organizma ilişkisini açıklar.	1	1	0	100
Takim yıldızı kavramını açıklar.	1	0	1	0
Teknoloji ile uzay araştırmaları arasındaki ilişkiyi açıklar.	1	1	0	100
Teleskobun gök bilim gelişimindeki önemine yönelik çıkarımda bulunur.	2	1	1	50
Evrenin Büyük Patlama ile oluştuğunu belirtir.	1	1	0	100
Yıldızların sıcaklıklarına göre sınıflandırır.	1	1	0	100

SINAV SONUÇ BELGESİ							
İSTANBUL / BAYRAMPAŞA / PROF.MUHARREM ERGİN ORTAOKULU							
Öğrenci				Numara		Sınıf	
GÜNEY EFE				724		7K	
Puan Türü	Puan	Genel Ort.	Dereceler				
			Snf	Kurum	İlçe	İl	Genel
LGS	▲ 336,712	285,650	4	78	78	1250	16433
Puanı Hesaplanan:			327	327	5293	67657	
Katılımlar:			31	327	327	5313	67888

Ders	Soru	Doğru	Yanlış	Net	Başarı %	Sınıf Ort.	Kurum Ort.	Genel Ort.
Türkçe	20	14	5	12,33	62	▲ 6,28	▲ 7,25	▲ 7,25
SOSYAL BİLGİLER	10	8	2	7,33	73	▲ 4,91	▲ 4,09	▲ 3,91
Din K.ve A.B.	10	7	3	6,00	60	▲ 4,35	▲ 4,45	▲ 4,34
İngilizce	10	8	2	7,33	73	▲ 2,96	▲ 3,69	▲ 3,48
Matematik	20	1	2	0,33	2	▼ 1,60	▼ 2,50	▼ 2,77
Fen	20	14	4	12,67	63	▲ 7,71	▲ 6,64	▲ 6,85
<b>Toplam:</b>	<b>90</b>	<b>52</b>	<b>18</b>	<b>46,00</b>	<b>51</b>	<b>▲ 27,82</b>	<b>▲ 28,61</b>	<b>▲ 28,60</b>

Soru No	1 2 3 4 5 6 7 8 9 0 1 2 3 4 5 6 7 8 9 0
Sözel (TÜR)	bCDBb CDADaDCBACdDBc
Cevap Anh.	B ACDBABCDADCCBACADBA
Sözel (TAR)	CDACbCdCBB
Cevap Anh.	B CDACCCACBB
Sözel (DİN)	dBAaBDDADC
Cevap Anh.	B CBACBDBADC
Sözel (İNG)	CCBDaBAACa
Cevap Anh.	B CCBDBBAACD
Sayısal (MAT)	a d B
Cevap Anh.	B CADCADACBADDBBBCDA
Sayısal (FEN)	BAdBBAbCcbDCDCBD BA
Cevap Anh.	B BAABBACCCDCDCBDABAD

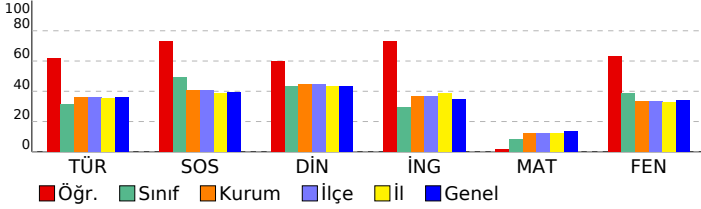

## 7. SINIF GÜÇLENDİREN KURUMSAL DENEME -2

DERSLERE GÖRE BAŞARI ANALİZİ				
Sözel (TÜR)				
Türkçe	S	D	Y	B%
Bağlamdan yararlanarak bilmediği kelime ve kelime gruplarının anlamını tahmin eder.	1	0	1	0
Bir işi işlem basamaklarına göre yazar.	1	1	0	100
Görsellerle ilgili soruları cevaplar.	1	1	0	100
Metinle ilgili soruları cevaplar.	1	0	1	0
Deyim ve atasözlerinin metne katkısını belirler.	1	1	0	100
Okudukları ile ilgili çıkarımlarda bulunur.	3	2	1	67
Metnin içeriğine uygun başlık/başlıklar belirler.	1	1	0	100
Metnin içeriğini yorumlar.	1	1	0	100
Metindeki söz sanatlarını tespit eder.	1	1	0	100
Metni oluşturan unsurlar arasındaki geçiş ve bağlantı ifadelerinin anlama olan katkısını değerlendirir.	1	1	0	100
Yazdıklarını düzenler.	2	2	0	100
Metinde ele alınan sorunlara farklı çözümler üretir.	2	1	0	50
Çekim eklerinin işlevlerini ayırt eder.	2	1	1	50
Grafik, tablo ve çizelgeyle sunulan bilgileri yorumlar.	1	1	0	100
Faillerin anlam özelliklerini fark eder.	1	0	1	0

Sözel (TAR)				
SOSYAL BİLGİLER				
S	D	Y	B%	
Osmanlı Devleti'nin fetih siyasetini örnekler üzerinden analiz eder.	3	3	0	100
İletişim araçlarından yararlanırken haklarını kullanır ve sorumluluklarını yerine getirir.	1	1	0	100
Osmanlı Devleti'nin siyasi güç olarak ortaya çıkış sürecini ve bu süreci etkileyen faktörleri açıklar.	3	2	1	67
Medyanın sosyal değişim ve etkileşimdeki rolünü tartışır.	2	1	0	100
Bireysel ve toplumsal ilişkilerde olumlu iletişim yollarını kullanır.	1	0	1	0
İletişimi etkileyen tutum ve davranışları analiz ederek kendi tutum ve davranışlarını sorgular.	1	1	0	100

Sözel (DİN)				
Din K.ve A.B.				
S	D	Y	B%	
Varlıklar âlemini özelliklerine göre ayırt eder.	2	2	0	100
Melekleri özellikleri ve görevlerine göre sınıflandırır.	2	2	0	100
Nâs suresini okur, anlamını söyler.	2	2	0	100
Ahiret hayatının aşamalarını açıklar.	1	0	1	0
İslam'da hac ibadetinin önemini ayet ve hadisler ışığında yorumlar.	1	0	1	0
Hz. İsa'nın (a.s.) hayatını ana hatlarıyla tanıtır.	1	1	0	100
Dünya hayatı ile ahiret hayatı arasındaki ilişkiyi yorumlar.	1	1	0	100
Allah'ın (c.c.) adil, merhametli ve affedicisi olması ile ahiret inancı arasındaki ilişkiyi kurar.	1	0	1	0

Sözel (İNG)				
İngilizce				
S	D	Y	B%	
Students will be able to understand short and simple texts on sports.	3	2	1	67
Students will be able to talk about other people's appearances and personalities.	2	1	1	50
Students will be able to ask questions related to the frequency of events.	1	1	0	100
Students will be able to talk about routines/daily activities by using frequency adverbs and giving explanations and	1	1	0	100
Students will be able to report on appearances and personalities of other people.	1	1	0	100
Students will be able to write simple pieces to compare people.	1	1	0	100
Students will be able to understand clear, standard speech on appearances and personalities.	1	1	0	100

Sayısal (MAT)				
Matematik				
S	D	Y	B%	
Tam sayılarla çarpma ve bölme işlemlerini yapar.	4	0	1	0
Devirli olan ve olmayan ondalık gösterimleri rasyonel sayı olarak ifade eder.	2	0	0	0
Tam sayıların kendileri ile tekrarlı çarpımını üslü nicelik olarak ifade eder.	4	0	0	0
Rasyonel sayıları sıralar ve karşılaştırır.	3	0	0	0
Tam sayılarla toplama ve çıkarma işlemlerini yapar, ilgili problemleri çözer.	1	1	0	100
Rasyonel sayıların ondalık gösterimle ifade eder.	2	0	1	0
Tam sayılarla işlemler yapmayı gerektiren problemleri çözer.	2	0	0	0
Rasyonel sayıları tanıtır ve sayı doğrusunda gösterir.	2	0	0	0

Sayısal (FEN)				
Fen				
S	D	Y	B%	
Uzay teleskobunu açıklar.	1	0	0	0
Hücresinin genel özelliklerini açıklar.	2	1	1	50
Mitozun canlılar için önemini açıklar.	1	1	0	100
Geçmişten günümüze, hücrenin yapısı ile ilgili görüşleri teknolojik gelişmelerle ilişkilendirerek tartışır.	1	0	0	0
Mitozu ve genel özelliklerini açıklar.	2	1	1	50
Sitoplazma bölünmesinin bitki ve hayvan hücrelerinde nasıl gerçekleştiğini açıklar.	1	1	0	100
Galaksilerin yapısını açıklar.	2	1	1	50
Hayvan ve bitki hücrelerini, temel kısımları ve görevleri açısından karşılaştırır.	2	2	0	100
Mitozun birbirini takip eden farklı evrelerden oluştuğunu açıklar.	1	1	0	100
Hücre-doku-organ-sistem-organizma ilişkisini açıklar.	1	1	0	100
Takim yıldızı kavramını açıklar.	1	0	1	0
Teknoloji ile uzay araştırmaları arasındaki ilişkiyi açıklar.	1	1	0	100
Teleskobun gök bilim gelişimindeki önemine yönelik çıkarımda bulunur.	2	2	0	100
Evrenin Büyük Patlama ile oluştuğunu belirtir.	1	1	0	100
Yıldızların sıcaklıklarına göre sınıflandırır.	1	1	0	100



SINAV SONUÇ BELGESİ							
İSTANBUL / BAYRAMPAŞA / PROF.MUHARREM ERGİN ORTAOKULU							
Öğrenci				Numara		Sınıf	
HALİDE HALİLOVA				677		7K	
Puan Türü	Puan	Genel Ort.	Dereceler				
			Snf	Kurum	İlçe	İl	Genel
LGS	▲ 302,261	285,650	10	130	130	2016	25990
Puanı Hesaplanan:			327	327	5293	67657	
Katılımlar:			31	327	327	5313	67888

Ders	Soru	Doğru	Yanlış	Net	Başarı %	Sınıf Ort.	Kurum Ort.	Genel Ort.
Türkçe	20	11	9	8,00	40	▲ 6,28	▲ 7,25	▲ 7,25
SOSYAL BİLGİLER	10	6	4	4,67	47	▼ 4,91	▲ 4,09	▲ 3,91
Din K.ve A.B.	10	7	3	6,00	60	▲ 4,35	▲ 4,45	▲ 4,34
İngilizce	10	7	2	6,33	63	▲ 2,96	▲ 3,69	▲ 3,48
Matematik	20	4	12	0,00	0	▼ 1,60	▼ 2,50	▼ 2,77
Fen	20	13	7	10,67	53	▲ 7,71	▲ 6,64	▲ 6,85
<b>Toplam:</b>	<b>90</b>	<b>48</b>	<b>37</b>	<b>35,67</b>	<b>40</b>	<b>▲ 27,82</b>	<b>▲ 28,61</b>	<b>▲ 28,60</b>

Soru No	12345678901234567890
Sözel (TÜR)	dBbAbAcCDbDdDCdABDac
Cevap Anh.	ABDACABCDADCBABDCA
Sözel (TAR)	dBacCCdADC
Cevap Anh.	BBCACCCADC
Sözel (DİN)	CDdaDBCcBC
Cevap Anh.	CDABDBCABC
Sözel (İNG)	CAcBBDBcC
Cevap Anh.	DCAABBDBCC
Sayısal (MAT)	Daad badc BdbDAaa b
Cevap Anh.	ADCBBBDDbDABCADACDAC
Sayısal (FEN)	DABAbaCdADbcdaABBAAB
Cevap Anh.	DABADBCDCDCACBBAAB

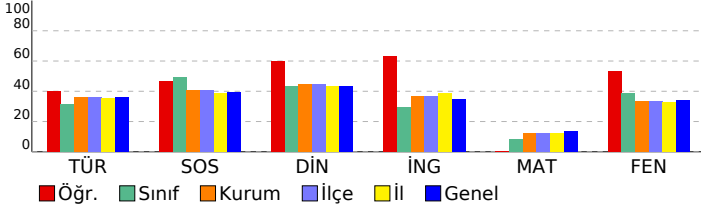

## 7. SINIF GÜÇLENDİREN KURUMSAL DENEME -2

DERSLERE GÖRE BAŞARI ANALİZİ				
Sözel (TÜR)				
Türkçe	S	D	Y	B%
Bağlamdan yararlanarak bilmediği kelime ve kelime gruplarının anlamını tahmin eder.	1	0	1	0
Bir işi işlem basamaklarına göre yazar.	1	1	0	100
Görsellerle ilgili soruları cevaplar.	1	0	1	0
Metinle ilgili soruları cevaplar.	1	1	0	100
Deyim ve atasözlerinin metne katkısını belirler.	1	0	1	0
Okudukları ile ilgili çıkarımlarda bulunur.	3	1	2	33
Metnin içeriğine uygun başlık/başlıklar belirler.	1	1	0	100
Metnin içeriğini yorumlar.	1	1	0	100
Metindeki söz sanatlarını tespit eder.	1	1	0	100
Metni oluşturan unsurlar arasındaki geçiş ve bağlantı ifadelerinin anlama olan katkısını değerlendirir.	1	0	1	0
Yazdıklarını düzenler.	2	1	1	50
Metinde ele alınan sorunlara farklı çözümler üretir.	2	1	1	50
Çekim eklerinin işlevlerini ayırt eder.	2	2	0	100
Grafik, tablo ve çizelgeyle sunulan bilgileri yorumlar.	1	1	0	100
Faillerin anlam özelliklerini fark eder.	1	0	1	0

Sözel (TAR)				
SOSYAL BİLGİLER				
S	D	Y	B%	
3	1	2	33	Osmanlı Devleti'nin fetih siyasetini örnekler üzerinden analiz eder.
1	1	0	100	İletişim araçlarından yararlanırken haklarını kullanır ve sorumluluklarını yerine getirir.
3	1	2	33	Osmanlı Devleti'nin siyasi güç olarak ortaya çıkış sürecini ve bu süreci etkileyen faktörleri açıklar.
1	1	0	100	Medyanın sosyal değişim ve etkileşimdeki rolünü tartışır.
1	1	0	100	Bireysel ve toplumsal ilişkilerde olumlu iletişim yollarını kullanır.
1	1	0	100	İletişimi etkileyen tutum ve davranışları analiz ederek kendi tutum ve davranışlarını sorgular.

Sözel (DİN)				
Din K.ve A.B.				
S	D	Y	B%	
2	1	1	50	Varlıklar âlemini özelliklerine göre ayırt eder.
2	2	0	100	Melekleri özellikleri ve görevlerine göre sınıflandırır.
2	1	1	50	Nâs suresini okur, anlamını söyler.
1	0	1	0	Ahiret hayatının aşamalarını açıklar.
1	1	0	100	İslam'da hac ibadetinin önemini ayet ve hadisler ışığında yorumlar.
1	0	1	0	Hz. İsa'nın (a.s.) hayatını ana hatlarıyla tanıtır.
1	1	0	100	Dünya hayatı ile ahiret hayatı arasındaki ilişkiyi yorumlar.
1	1	0	100	Allah'ın (c.c.) adil, merhametli ve affedicisi olması ile ahiret inancı arasındaki ilişkiyi kurar.

Sözel (İNG)				
Sayısal (MAT)				
S	D	Y	B%	
3	2	0	67	Students will be able to understand short and simple texts on sports.
2	2	0	100	Students will be able to talk about other people's appearances and personalities.
1	1	0	100	Students will be able to ask questions related to the frequency of events.
1	0	1	0	Students will be able to talk about routines/daily activities by using frequency adverbs and giving explanations and
1	1	0	100	Students will be able to report on appearances and personalities of other people.
1	1	0	100	Students will be able to write simple pieces to compare people.
1	0	1	0	Students will be able to understand clear, standard speech on appearances and personalities.

Sayısal (FEN)				
Matematik				
S	D	Y	B%	
4	1	2	25	Tam sayılarla çarpma ve bölme işlemlerini yapar.
2	0	2	0	Devirli olan ve olmayan ondalık gösterimleri rasyonel sayı olarak ifade eder.
4	0	3	0	Tam sayıların kendileri ile tekrarlı çarpımını üslü nicelik olarak ifade eder.
3	0	2	0	Rasyonel sayıları sıralar ve karşılaştırır.
1	1	0	100	Tam sayılarla toplama ve çıkarma işlemlerini yapar, ilgili problemleri çözer.
2	0	2	0	Rasyonel sayıların ondalık gösterimle ifade eder.
2	2	0	100	Tam sayılarla işlemler yapmayı gerektiren problemleri çözer.
2	0	1	0	Rasyonel sayıları tanıtır ve sayı doğrusunda gösterir.

Sayısal (FEN)				
Fen				
S	D	Y	B%	
1	1	0	100	Uzay teleskobunu açıklar.
2	1	1	50	Hücresinin genel özelliklerini açıklar.
1	1	0	100	Mitozun canlılar için önemini açıklar.
1	1	0	100	Geçmişten günümüze, hücrenin yapısı ile ilgili görüşleri teknolojik gelişmelerle ilişkilendirerek tartışır.
2	0	2	0	Mitozu ve genel özelliklerini açıklar.
1	0	1	0	Sitoplazma bölünmesinin bitki ve hayvan hücrelerinde nasıl gerçekleştiğini açıklar.
2	2	0	100	Galaksilerin yapısını açıklar.
2	1	1	50	Hayvan ve bitki hücrelerini, temel kısımları ve görevleri açısından karşılaştırır.
1	0	1	0	Mitozun birbirini takip eden farklı evrelerden oluştuğunu açıklar.
1	1	0	100	Hücre-doku-organ-sistem-organizma ilişkisini açıklar.
1	0	1	0	Takim yıldızı kavramını açıklar.
1	1	0	100	Teknoloji ile uzay araştırmaları arasındaki ilişkiyi açıklar.
2	2	0	100	Teleskobun gök bilim gelişimindeki önemine yönelik çıkarımda bulunur.
1	1	0	100	Evrenin Büyük Patlama ile oluştuğunu belirtir.
1	1	0	100	Yıldızların sıcaklıklarına göre sınıflandırır.

SINAV SONUÇ BELGESİ							
İSTANBUL / BAYRAMPAŞA / PROF.MUHARREM ERGİN ORTAOKULU							
Öğrenci				Numara		Sınıf	
HAMZA ŞAHİN				1606		7K	
Puan Türü	Puan	Genel Ort.	Dereceler				
			Snf	Kurum	İlçe	İl	Genel
LGS	▼ 270,982	285,650	22	181	181	2826	35965
Puanı Hesaplanan:			327	327	5293	67657	
Katılımlar:			31	327	327	5313	67888

Ders	Soru	Doğru	Yanlış	Net	Başarı %	Sınıf Ort.	Kurum Ort.	Genel Ort.
Türkçe	20	5	8	2,33	12	▼ 6,28	▼ 7,25	▼ 7,25
SOSYAL BİLGİLER	10	9	1	8,67	87	▲ 4,91	▲ 4,09	▲ 3,91
Din K.ve A.B.	10	7	3	6,00	60	▲ 4,35	▲ 4,45	▲ 4,34
İngilizce	10	1	0	1,00	10	▼ 2,96	▼ 3,69	▼ 3,48
Matematik	20	2	0	2,00	10	▲ 1,60	▼ 2,50	▼ 2,77
Fen	20	9	5	7,33	37	▼ 7,71	▲ 6,64	▲ 6,85
<b>Toplam:</b>	<b>90</b>	<b>33</b>	<b>17</b>	<b>27,33</b>	<b>30</b>	<b>▼ 27,82</b>	<b>▼ 28,61</b>	<b>▼ 28,60</b>

Soru No	12345678901234567890
Sözel (TÜR)	c DdaABC b bdc Dd
Cevap Anh.	ABDACABCDADCBABDCA
Sözel (TAR)	BBCcCCCADC
Cevap Anh.	BBCACCCADC
Sözel (DİN)	CDAaDcCaDc
Cevap Anh.	CDABDBCABC
Sözel (İNG)	A
Cevap Anh.	DCAABBDBCC
Sayısal (MAT)	BB
Cevap Anh.	ADCBBBDBDABCADACDAC
Sayısal (FEN)	AaA BC C C ddAB dAd
Cevap Anh.	DABADBCDCDCDCABBAAB

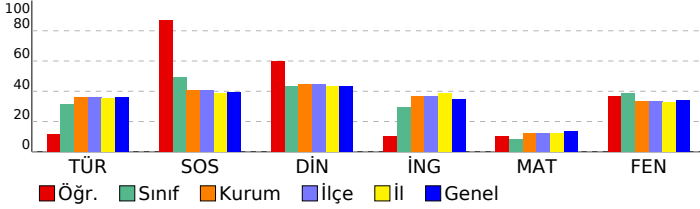

## 7. SINIF GÜÇLENDİREN KURUMSAL DENEME -2

DERSLERE GÖRE BAŞARI ANALİZİ				
Sözel (TÜR)				
Türkçe	S	D	Y	B%
Bağlamdan yararlanarak bilmediği kelime ve kelime gruplarının anlamını tahmin eder.	1	0	1	0
Bir işi işlem basamaklarına göre yazar.	1	0	0	0
Görsellerle ilgili soruları cevaplar.	1	1	0	100
Metinle ilgili soruları cevaplar.	1	0	1	0
Deyim ve atasözlerinin metne katkısını belirler.	1	0	1	0
Okudukları ile ilgili çıkarımlarda bulunur.	3	2	0	67
Metnin içeriğine uygun başlık/başlıklar belirler.	1	1	0	100
Metnin içeriğini yorumlar.	1	0	0	0
Metindeki söz sanatlarını tespit eder.	1	0	1	0
Metni oluşturan unsurlar arasındaki geçiş ve bağlantı ifadelerinin anlama olan katkısını değerlendirir.	1	0	0	0
Yazdıklarını düzenler.	2	0	2	0
Metinde ele alınan sorunlara farklı çözümler üretir.	2	0	2	0
Çekim eklerinin işlevlerini ayırt eder.	2	0	0	0
Grafik, tablo ve çizelgeyle sunulan bilgileri yorumlar.	1	1	0	100
Faillerin anlam özelliklerini fark eder.	1	0	0	0

Sözel (TAR)				
SOSYAL BİLGİLER				
S	D	Y	B%	
Osmanlı Devleti'nin fetih siyasetini örnekler üzerinden analiz eder.	3	3	0	100
İletişim araçlarından yararlanırken haklarını kullanır ve sorumluluklarını yerine getirir.	1	1	0	100
Osmanlı Devleti'nin siyasi güç olarak ortaya çıkış sürecini ve bu süreci etkileyen faktörleri açıklar.	3	2	1	67
Medyanın sosyal değişim ve etkileşimdeki rolünü tartışır.	1	1	0	100
Bireysel ve toplumsal ilişkilerde olumlu iletişim yollarını kullanır.	1	1	0	100
İletişimi etkileyen tutum ve davranışları analiz ederek kendi tutum ve davranışlarını sorgular.	1	1	0	100

Sözel (DİN)				
Din K.ve A.B.				
S	D	Y	B%	
Varlıklar âlemini özelliklerine göre ayırt eder.	2	2	0	100
Melekleri özellikleri ve görevlerine göre sınıflandırır.	2	2	0	100
Nâs suresini okur, anlamını söyler.	2	1	1	50
Ahiret hayatının aşamalarını açıklar.	1	0	1	0
İslam'da hac ibadetinin önemini ayet ve hadisler ışığında yorumlar.	1	1	0	100
Hz. İsa'nın (a.s.) hayatını ana hatlarıyla tanıtır.	1	1	0	100
Dünya hayatı ile ahiret hayatı arasındaki ilişkiyi yorumlar.	1	1	0	100
Allah'ın (c.c.) adil, merhametli ve affedicisi olması ile ahiret inancı arasındaki ilişkiyi kurar.	1	1	0	100

Sözel (İNG)				
İngilizce				
S	D	Y	B%	
Students will be able to understand short and simple texts on sports.	3	0	0	0
Students will be able to talk about other people's appearances and personalities.	2	0	0	0
Students will be able to ask questions related to the frequency of events.	1	1	0	100
Students will be able to talk about routines/daily activities by using frequency adverbs and giving explanations and	1	0	0	0
Students will be able to report on appearances and personalities of other people.	1	0	0	0
Students will be able to write simple pieces to compare people.	1	0	0	0
Students will be able to understand clear, standard speech on appearances and personalities.	1	0	0	0

Sayısal (MAT)				
Matematik				
S	D	Y	B%	
Tam sayılarla çarpma ve bölme işlemlerini yapar.	4	0	0	0
Devirli olan ve olmayan ondalık gösterimleri rasyonel sayı olarak ifade eder.	2	0	0	0
Tam sayıların kendileri ile tekrarlı çarpımını üslü nicelik olarak ifade eder.	4	2	0	50
Rasyonel sayıları sıralar ve karşılaştırır.	3	0	0	0
Tam sayılarla toplama ve çıkarma işlemlerini yapar, ilgili problemleri çözer.	1	0	0	0
Rasyonel sayıların ondalık gösterimle ifade eder.	2	0	0	0
Tam sayılarla işlemler yapmayı gerektiren problemleri çözer.	2	0	0	0
Rasyonel sayıları tanıtır ve sayı doğrusunda gösterir.	2	0	0	0

Sayısal (FEN)				
Fen				
S	D	Y	B%	
Uzay teleskobunu açıklar.	1	0	0	0
Hücrenin genel özelliklerini açıklar.	2	1	1	50
Mitozun canlılar için önemini açıklar.	1	0	1	0
Geçmişten günümüze, hücrenin yapısı ile ilgili görüşleri teknolojik gelişmelerle ilişkilendirerek tartışır.	1	1	0	100
Mitozu ve genel özelliklerini açıklar.	2	1	0	50
Sitoplazma bölünmesinin bitki ve hayvan hücrelerinde nasıl gerçekleştiğini açıklar.	1	1	0	100
Galaksilerin yapısını açıklar.	2	1	1	50
Hayvan ve bitki hücrelerini, temel kısımları ve görevleri açısından karşılaştırır.	2	0	1	0
Mitozun birbirini takip eden farklı evrelerden oluştuğunu açıklar.	1	1	0	100
Hücre-doku-organ-sistem-organizma ilişkisini açıklar.	1	0	0	0
Takim yıldızı kavramını açıklar.	1	0	0	0
Teknoloji ile uzay araştırmaları arasındaki ilişkiyi açıklar.	1	1	0	100
Teleskobun gök bilim gelişimindeki önemine yönelik çıkarımda bulunur.	2	1	1	50
Evrenin Büyük Patlama ile oluştuğunu belirtir.	1	0	0	0
Yıldızların sıcaklıklarına göre sınıflandırır.	1	1	0	100

SINAV SONUÇ BELGESİ							
İSTANBUL / BAYRAMPAŞA / PROF.MUHARREM ERGİN ORTAOKULU							
Öğrenci				Numara		Sınıf	
İSMAIL DİKBAŞ				1386		7K	
Puan Türü	Puan	Genel Ort.	Dereceler				
			Snf	Kurum	İlçe	İl	Genel
LGS	▲ 295,074	285,650	12	139	139	2193	28253
Puanı Hesaplanan:			327	327	5293	67657	
Katılımlar:			31	327	327	5313	67888

Ders	Soru	Doğru	Yanlış	Net	Başarı %	Sınıf Ort.	Kurum Ort.	Genel Ort.
Türkçe	20	12	7	9,67	48	▲ 6,28	▲ 7,25	▲ 7,25
SOSYAL BİLGİLER	10	7	3	6,00	60	▲ 4,91	▲ 4,09	▲ 3,91
Din K.ve A.B.	10	3	7	0,67	7	▼ 4,35	▼ 4,45	▼ 4,34
İngilizce	10	5	4	3,67	37	▲ 2,96	▼ 3,69	▲ 3,48
Matematik	20	4	6	2,00	10	▲ 1,60	▼ 2,50	▼ 2,77
Fen	20	11	9	8,00	40	▲ 7,71	▲ 6,64	▲ 6,85
<b>Toplam:</b>	<b>90</b>	<b>42</b>	<b>36</b>	<b>30,00</b>	<b>33</b>	<b>▲ 27,82</b>	<b>▲ 28,61</b>	<b>▲ 28,60</b>

Soru No	12345678901234567890
Sözel (TÜR)	cBDdaAcC CDADcdAcDcd
Cevap Anh.	ABDACABCDADCBABDCA
Sözel (TAR)	BBadCCCADb
Cevap Anh.	BBCACCCADC
Sözel (DİN)	aDdaDdCbada
Cevap Anh.	CDABDBCABC
Sözel (İNG)	DaccBcDB C
Cevap Anh.	DCAABBDBCC
Sayısal (MAT)	cc c D a cDAC b
Cevap Anh.	ADCBBDBDABACADACDAC
Sayısal (FEN)	Ddcd *aCcaDdbCCABBAAB
Cevap Anh.	DABADBCDCDCCABBAAB

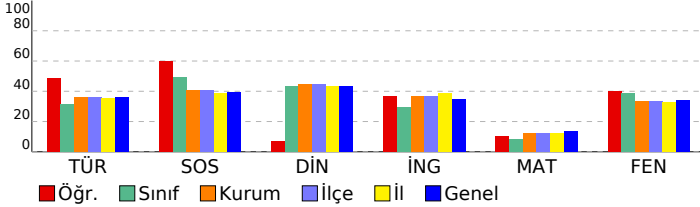

## 7. SINIF GÜÇLENDİREN KURUMSAL DENEME -2

DERSLERE GÖRE BAŞARI ANALİZİ				
Sözel (TÜR)				
Türkçe	S	D	Y	B%
Bağlamdan yararlanarak bilmediği kelime ve kelime gruplarının anlamını tahmin eder.	1	0	1	0
Bir işi işlem basamaklarına göre yazar.	1	1	0	100
Görsellerle ilgili soruları cevaplar.	1	1	0	100
Metinle ilgili soruları cevaplar.	1	0	1	0
Deyim ve atasözlerinin metne katkısını belirler.	1	0	1	0
Okudukları ile ilgili çıkarımlarda bulunur.	3	2	1	67
Metnin içeriğine uygun başlık/başlıklar belirler.	1	1	0	100
Metnin içeriğini yorumlar.	1	0	0	0
Metindeki söz sanatlarını tespit eder.	1	1	0	100
Metni oluşturan unsurlar arasındaki geçiş ve bağlantı ifadelerinin anlama olan katkısını değerlendirir.	1	1	0	100
Yazdıklarını düzenler.	2	2	0	100
Metinde ele alınan sorunlara farklı çözümler üretir.	2	1	1	50
Çekim eklerinin işlevlerini ayırt eder.	2	1	1	50
Grafik, tablo ve çizelgeyle sunulan bilgileri yorumlar.	1	1	0	100
Faillerin anlam özelliklerini fark eder.	1	0	1	0

Sözel (TAR)				
SOSYAL BİLGİLER				
S	D	Y	B%	
Osmanlı Devleti'nin fetih siyasetini örnekler üzerinden analiz eder.	3	3	0	100
İletişim araçlarından yararlanırken haklarını kullanır ve sorumluluklarını yerine getirir.	1	1	0	100
Osmanlı Devleti'nin siyasi güç olarak ortaya çıkış sürecini ve bu süreci etkileyen faktörleri açıklar.	3	0	3	0
Medyanın sosyal değişim ve etkileşimdeki rolünü tartışır.	1	1	0	100
Bireysel ve toplumsal ilişkilerde olumlu iletişim yollarını kullanır.	1	1	0	100
İletişimi etkileyen tutum ve davranışları analiz ederek kendi tutum ve davranışlarını sorgular.	1	1	0	100

Sözel (DİN)				
Din K.ve A.B.				
S	D	Y	B%	
Varlıklar âlemini özelliklerine göre ayırt eder.	2	0	2	0
Melekleri özellikleri ve görevlerine göre sınıflandırır.	2	2	0	100
Nâs suresini okur, anlamını söyler.	2	0	2	0
Ahiret hayatının aşamalarını açıklar.	1	0	1	0
İslam'da hac ibadetinin önemini ayet ve hadisler ışığında yorumlar.	1	1	0	100
Hz. İsa'nın (a.s.) hayatını ana hatlarıyla tanıtır.	1	0	1	0
Dünya hayatı ile ahiret hayatı arasındaki ilişkiyi yorumlar.	1	0	1	0
Allah'ın (c.c.) adil, merhametli ve affedicisi olması ile ahiret inancı arasındaki ilişkiyi kurar.	1	0	1	0

Sözel (İNG)				
İngilizce				
S	D	Y	B%	
Students will be able to understand short and simple texts on sports.	3	3	0	100
Students will be able to talk about other people's appearances and personalities.	2	0	2	0
Students will be able to ask questions related to the frequency of events.	1	0	1	0
Students will be able to talk about routines/daily activities by using frequency adverbs and giving explanations and	1	0	1	0
Students will be able to report on appearances and personalities of other people.	1	0	1	100
Students will be able to write simple pieces to compare people.	1	1	0	100
Students will be able to understand clear, standard speech on appearances and personalities.	1	0	0	0

Sayısal (MAT)				
Matematik				
S	D	Y	B%	
Tam sayılarla çarpma ve bölme işlemlerini yapar.	4	0	0	0
Devirli olan ve olmayan ondalık gösterimleri rasyonel sayı olarak ifade eder.	2	0	0	0
Tam sayıların kendileri ile tekrarlı çarpımını üslü nicelik olarak ifade eder.	4	0	2	0
Rasyonel sayıları sıralar ve karşılaştırır.	3	1	1	33
Tam sayılarla toplama ve çıkarma işlemlerini yapar, ilgili problemleri çözer.	1	0	1	0
Rasyonel sayıların ondalık gösterimle ifade eder.	2	0	1	0
Tam sayılarla işlemler yapmayı gerektiren problemleri çözer.	2	2	0	100
Rasyonel sayıları tanıtır ve sayı doğrusunda gösterir.	2	1	1	50

Sayısal (FEN)				
Fen				
S	D	Y	B%	
Uzay teleskobunu açıklar.	1	1	0	100
Hücrenin genel özelliklerini açıklar.	2	1	1	50
Mitozun canlılar için önemini açıklar.	1	0	1	0
Geçmişten günümüze, hücrenin yapısı ile ilgili görüşleri teknolojik gelişmelerle ilişkilendirerek tartışır.	1	0	1	0
Mitozu ve genel özelliklerini açıklar.	2	0	2	0
Sitoplazma bölünmesinin bitki ve hayvan hücrelerinde nasıl gerçekleştiğini açıklar.	1	0	1	0
Galaksilerin yapısını açıklar.	2	2	0	100
Hayvan ve bitki hücrelerini, temel kısımları ve görevleri açısından karşılaştırır.	2	1	1	50
Mitozun birbirini takip eden farklı evrelerden oluştuğunu açıklar.	1	0	1	0
Hücre-doku-organ-sistem-organizma ilişkisini açıklar.	1	1	0	100
Takim yıldızı kavramını açıklar.	1	0	1	0
Teknoloji ile uzay araştırmaları arasındaki ilişkiyi açıklar.	1	1	0	100
Teleskobun gök bilim gelişimindeki önemine yönelik çıkarımda bulunur.	2	2	0	100
Evrenin Büyük Patlama ile oluştuğunu belirtir.	1	1	0	100
Yıldızların sıcaklıklarına göre sınıflandırır.	1	1	0	100

SINAV SONUÇ BELGESİ							
İSTANBUL / BAYRAMPAŞA / PROF.MUHARREM ERGİN ORTAOKULU							
Öğrenci			Numara		Sınıf		
JASMINA HAMRAYEVA			0		7K		
Puan Türü	Puan	Genel Ort.	Dereceler				
			Snf	Kurum	İlçe	İl	Genel
LGS	▼ 239,303	285,650	25	232	232	3644	47198
Puanı Hesaplanan:			327	327	5293	67657	
Katılımlar:			31	327	327	5313	67888

Ders	Soru	Doğru	Yanlış	Net	Başarı %	Sınıf Ort.	Kurum Ort.	Genel Ort.
Türkçe	20	5	15	0,00	0	▼ 6,28	▼ 7,25	▼ 7,25
SOSYAL BİLGİLER	10	5	5	3,33	33	▼ 4,91	▼ 4,09	▼ 3,91
Din K.ve A.B.	10	3	3	2,00	20	▼ 4,35	▼ 4,45	▼ 4,34
İngilizce	10	5	5	3,33	33	▲ 2,96	▼ 3,69	▼ 3,48
Matematik	20	4	14	-0,67	-3	▼ 1,60	▼ 2,50	▼ 2,77
Fen	20	11	9	8,00	40	▲ 7,71	▲ 6,64	▲ 6,85
<b>Toplam:</b>	<b>90</b>	<b>33</b>	<b>51</b>	<b>16,00</b>	<b>18</b>	<b>▼ 27,82</b>	<b>▼ 28,61</b>	<b>▼ 28,60</b>

Soru No	12345678901234567890
Sözel (TÜR)	AaDBbCbDdc*cbabcab
Cevap Anh.	B ACDBABCADDCBCACADBA
Sözel (TAR)	CDAbCabaBd
Cevap Anh.	B CDACCCACBB
Sözel (DİN)	B b b dDC
Cevap Anh.	B CBACBDBADC
Sözel (İNG)	dbBcdBcACD
Cevap Anh.	B CCBDBBAACD
Sayısal (MAT)	Cb aAabdBc dabcadDb
Cevap Anh.	B CADCADACBADBDBBBCDA
Sayısal (FEN)	BAABBdbdcbDaDcaabBAD
Cevap Anh.	B BAABBACCCDCDCBDABAD

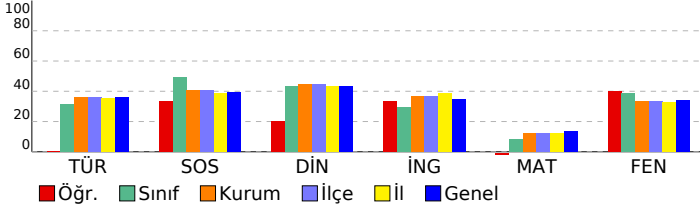

## 7. SINIF GÜÇLENDİREN KURUMSAL DENEME -2

DERSLERE GÖRE BAŞARI ANALİZİ				
<b>Sözel (TÜR)</b>				
<b>Türkçe</b>	<b>S</b>	<b>D</b>	<b>Y</b>	<b>B%</b>
Bağlamdan yararlanarak bilmediği kelime ve kelime gruplarının anlamını tahmin eder.	1	0	1	0
Bir işi işlem basamaklarına göre yazar.	1	0	1	0
Görsellerle ilgili soruları cevaplar.	1	0	1	0
Metinle ilgili soruları cevaplar.	1	0	1	0
Deyim ve atasözlerinin metne katkısını belirler.	1	0	1	0
Okudukları ile ilgili çıkarımlarda bulunur.	3	0	3	0
Metnin içeriğine uygun başlık/başlıklar belirler.	1	0	1	0
Metnin içeriğini yorumlar.	1	0	1	0
Metindeki söz sanatlarını tespit eder.	1	1	0	100
Metni oluşturan unsurlar arasındaki geçiş ve bağlantı ifadelerinin anlama olan katkısını değerlendirir.	1	0	1	0
Yazdıklarını düzenler.	2	0	2	0
Metinde ele alınan sorunlara farklı çözümler üretir.	2	1	1	50
Çekim eklerinin işlevlerini ayırt eder.	2	1	1	50
Grafik, tablo ve çizelgeyle sunulan bilgileri yorumlar.	1	1	0	100
Faillerin anlam özelliklerini fark eder.	1	1	0	100
<b>Sözel (TAR)</b>				
<b>SOSYAL BİLGİLER</b>				
<b>S</b>	<b>D</b>	<b>Y</b>	<b>B%</b>	
Osmanlı Devleti'nin fetih siyasetini örnekler üzerinden analiz eder.	3	1	2	33
İletişim araçlarından yararlanırken haklarını kullanır ve sorumluluklarını yerine getirir.	1	1	0	100
Osmanlı Devleti'nin siyasi güç olarak ortaya çıkış sürecini ve bu süreci etkileyen faktörleri açıklar.	3	1	2	33
Medyanın sosyal değişim ve etkileşimdeki rolünü tartışır.	1	0	1	0
Bireysel ve toplumsal ilişkilerde olumlu iletişim yollarını kullanır.	1	1	0	100
İletişimi etkileyen tutum ve davranışları analiz ederek kendi tutum ve davranışlarını sorgular.	1	1	0	100
<b>Sözel (DİN)</b>				
<b>Din K.ve A.B.</b>				
<b>S</b>	<b>D</b>	<b>Y</b>	<b>B%</b>	
Varlıkların değerini özelliklerine göre ayırt eder.	2	1	1	50
Melekleri özellikleri ve görevlerine göre sınıflandırır.	2	1	1	50
Nâs suresini okur, anlamını söyler.	2	0	1	0
Ahret hayatının aşamalarını açıklar.	1	0	0	0
İslam'da hac ibadetinin önemini ayet ve hadisler ışığında yorumlar.	1	0	1	0
Hz. İsa'nın (a.s.) hayatını ana hatlarıyla tanıtır.	1	0	0	0
Dünya hayatı ile ahiret hayatı arasındaki ilişkiyi yorumlar.	1	1	0	100
Allah'ın (c.c.) adil, merhametli ve affedicisi olması ile ahiret inancı arasındaki ilişkiyi kurar.	1	0	0	0
<b>Sözel (İNG)</b>				
<b>İngilizce</b>				
<b>S</b>	<b>D</b>	<b>Y</b>	<b>B%</b>	
Students will be able to understand short and simple texts on sports.	3	2	1	67
Students will be able to talk about other people's appearances and personalities.	2	1	1	50
Students will be able to ask questions related to the frequency of events.	1	1	0	100
Students will be able to talk about routines/daily activities by using frequency adverbs and giving explanations and	1	0	1	0
Students will be able to report on appearances and personalities of other people.	1	1	0	100
Students will be able to write simple pieces to compare people.	1	0	1	0
Students will be able to understand clear, standard speech on appearances and personalities.	1	0	1	0
<b>Sayısal (MAT)</b>				
<b>Matematik</b>				
<b>S</b>	<b>D</b>	<b>Y</b>	<b>B%</b>	
Tam sayılarla çarpma ve bölme işlemlerini yapar.	4	2	2	50
Devirli olan ve olmayan ondalık gösterimleri rasyonel sayı olarak ifade eder.	2	0	1	0
Tam sayıların kendileri ile tekrarlı çarpımını üslü nicelik olarak ifade eder.	4	0	4	0
Rasyonel sayıları sıralar ve karşılaştırır.	3	0	2	0
Tam sayılarla toplama ve çıkarma işlemlerini yapar, ilgili problemleri çözer.	1	1	0	100
Rasyonel sayıların ondalık gösterimle ifade eder.	2	0	2	0
Tam sayılarla işlemler yapmayı gerektiren problemleri çözer.	2	1	1	50
Rasyonel sayıları tanıtır ve karşılaştırır.	2	0	2	0
<b>Sayısal (FEN)</b>				
<b>Fen</b>				
<b>S</b>	<b>D</b>	<b>Y</b>	<b>B%</b>	
Uzay teleskobunu açıklar.	1	1	0	100
Hücrenin genel özelliklerini açıklar.	2	1	1	50
Mitozun canlılar için önemini açıklar.	1	1	0	100
Geçmişten günümüze, hücrenin yapısı ile ilgili görüşleri teknolojik gelişmelerle ilişkilendirerek tartışır.	1	0	1	0
Mitozu ve genel özelliklerini açıklar.	2	0	2	0
Sitoplazma bölünmesinin bitki ve hayvan hücrelerinde nasıl gerçekleştiğini açıklar.	1	0	1	0
Galaksilerin yapısını açıklar.	2	2	0	100
Hayvan ve bitki hücrelerini, temel kısımları ve görevleri açısından karşılaştırır.	2	1	1	50
Mitozun birbirini takip eden farklı evrelerden oluştuğunu açıklar.	1	0	1	0
Hücre-doku-organ-sistem-organizma ilişkisini açıklar.	1	1	0	100
Takim yıldızı kavramını açıklar.	1	0	1	0
Teknoloji ile uzay araştırmaları arasındaki ilişkiyi açıklar.	1	0	1	0
Teleskobun gök bilim gelişimindeki önemine yönelik çıkarımda bulunur.	2	2	0	100
Evrenin Büyük Patlama ile oluştuğunu belirtir.	1	1	0	100
Yıldızların sıcaklıklarına göre sınıflandırır.	1	1	0	100

# SINAV SONUÇ BELGESİ

İSTANBUL / BAYRAMPAŞA / PROF.MUHARREM ERGİN ORTAOKULU

Öğrenci	Numara	Sınıf
KEVS* ŞEVVAL	1046	7K

Puan Türü	Puan	Genel Ort.	Dereceler				
			Snf	Kurum	İlçe	İl	Genel
LGS	▼ 250,959	285,650	23	211	211	3342	43020
Puanı Hesaplanan:			327	327	5293	67657	
Katılımlar:			31	327	327	5313	67888

Ders	Soru	Doğru	Yanlış	Net	Başarı %	Sınıf Ort.	Kurum Ort.	Genel Ort.
Türkçe	20	6	5	4,33	22	▼ 6,28	▼ 7,25	▼ 7,25
SOSYAL BİLGİLER	10	7	3	6,00	60	▲ 4,91	▲ 4,09	▲ 3,91
Din K.ve A.B.	10	5	5	3,33	33	▼ 4,35	▼ 4,45	▼ 4,34
Matematik	20	4	2	3,33	17	▲ 1,60	▲ 2,50	▲ 2,77
Fen	20	3	4	1,67	8	▼ 7,71	▼ 6,64	▼ 6,85
<b>Toplam:</b>	<b>90</b>	<b>25</b>	<b>19</b>	<b>18,67</b>	<b>21</b>	<b>▼ 27,82</b>	<b>▼ 28,61</b>	<b>▼ 28,60</b>

Soru No	12345678901234567890
Sözel (TÜR)	dcDcCc C D dB B
Cevap Anh.	A ABDACABCDCDADCBABDCA
Sözel (TAR)	cBCcCaCADC
Cevap Anh.	A BBCACCCADC
Sözel (DİN)	CDdabdaABC
Cevap Anh.	A CDABDBCABC
Sayısal (MAT)	A CBc Aa
Cevap Anh.	A ADCBBDDDBADCADACDAC
Sayısal (FEN)	Acb a b D B
Cevap Anh.	A DABADBCDCDCACBBAAB

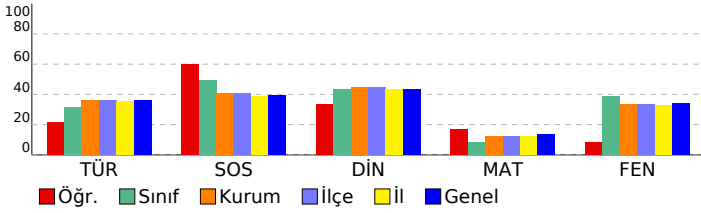

## 7. SINIF GÜÇLENDİREN KURUMSAL DENEME -2

### DERSLERE GÖRE BAŞARI ANALİZİ

Sözel (TÜR)		S	D	Y	B%
<b>Türkçe</b>					
Bağlamdan yararlanarak bilmediği kelime ve kelime gruplarının anlamını tahmin eder.		1	0	1	0
Bir işi işlem basamaklarına göre yazar.		1	0	1	0
Görsellerle ilgili soruları cevaplar.		1	1	0	100
Metinle ilgili soruları cevaplar.		1	0	1	0
Deyim ve atasözlerinin metne katkısını belirler.		1	1	0	100
Okudukları ile ilgili çıkarımlarda bulunur.		3	0	1	0
Metnin içeriğine uygun başlık/başlıklar belirler.		1	1	0	100
Metnin içeriğini yorumlar.		1	0	0	0
Metindeki söz sanatlarını tespit eder.		1	1	0	100
Metni oluşturan unsurlar arasındaki geçiş ve bağlantı ifadelerinin anlama olan katkısını değerlendirir.		1	0	0	0
Yazdıklarını düzenler.		2	0	0	0
Metinde ele alınan sorunlara farklı çözümler üretir.		2	1	1	50
Çekim eklerinin işlevlerini ayırt eder.		2	1	0	50
Grafik, tablo ve çizelgeyle sunulan bilgileri yorumlar.		1	0	0	0
Filiillerin anlam özelliklerini fark eder.		1	0	0	0

Sözel (TAR)		S	D	Y	B%
<b>SOSYAL BİLGİLER</b>					
Osmanlı Devleti'nin fetih siyasetini örnekler üzerinden analiz eder.		3	2	1	67
İletişim araçlarından yararlanırken haklarını kullanır ve sorumluluklarını yerine getirir.		1	1	0	100
Osmanlı Devleti'nin siyasi güç olarak ortaya çıkış sürecini ve bu süreci etkileyen faktörleri açıklar.		3	2	1	67
Medyanın sosyal değişim ve etkileşimdeki rolünü tartışır.		1	1	0	100
Bireysel ve toplumsal ilişkilerde olumlu iletişim yollarını kullanır.		1	0	1	0
İletişimi etkileyen tutum ve davranışları analiz ederek kendi tutum ve davranışlarını sorgular.		1	1	0	100

Sözel (DİN)		S	D	Y	B%
<b>Din K.ve A.B.</b>					
Varlıklar âleminin özelliklerine göre ayırt eder.		2	1	1	50
Melekleri özellikleri ve görevlerine göre sınıflandırır.		2	1	1	50
Nâs suresini okur, anlamını söyler.		2	0	2	0
Ahiret hayatının aşamalarını açıklar.		1	0	1	0
İslam'da hac ibadetinin önemini ayet ve hadisler ışığında yorumlar.		1	0	1	0
Hz. İsa'nın (a.s.) hayatını ana hatlarıyla tanıtır.		1	1	0	100
Dünya hayatı ile ahiret hayatı arasındaki ilişkiyi yorumlar.		1	1	0	100
Allah'ın (c.c.) adil, merhametli ve affedicisi olması ile ahiret inancı arasındaki ilişkiyi kurar.		1	1	0	100

Sözel (İNG)		S	D	Y	B%
<b>İngilizce</b>					
Students will be able to understand short and simple texts on sports.		3	0	0	0
Students will be able to talk about other people's appearances and personalities.		2	0	0	0
Students will be able to ask questions related to the frequency of events.		1	0	0	0
Students will be able to talk about routines/daily activities by using frequency adverbs and giving explanations and		1	0	0	0
Students will be able to report on appearances and personalities of other people.		1	0	0	0
Students will be able to write simple pieces to compare people.		1	0	0	0
Students will be able to understand clear, standard speech on appearances and personalities.		1	0	0	0

Sayısal (MAT)		S	D	Y	B%
<b>Matematik</b>					
Tam sayılarla çarpma ve bölme işlemlerini yapar.		4	1	0	25
Devirli olan ve olmayan ondalık gösterimleri rasyonel sayı olarak ifade eder.		2	1	0	50
Tam sayıların kendileri ile tekrarlı çarpımını üslü nicelik olarak ifade eder.		4	1	1	25
Rasyonel sayıları sıralar ve karşılaştırır.		3	0	0	0
Tam sayılarla toplama ve çıkarma işlemlerini yapar, ilgili problemleri çözer.		1	0	0	0
Rasyonel sayıların ondalık gösterimle ifade eder.		2	0	0	0
Tam sayılarla işlemler yapmayı gerektiren problemleri çözer.		2	1	0	50
Rasyonel sayıları tanıtır ve sayı doğrusunda gösterir.		2	0	1	0

Sayısal (FEN)		S	D	Y	B%
<b>Fen</b>					
Uzay teleskobunu açıklar.		1	0	0	0
Hücresinin genel özelliklerini açıklar.		2	1	0	50
Mitozun canlılar için önemini açıklar.		1	0	1	0
Geçmişten günümüze, hücrenin yapısı ile ilgili görüşleri teknolojik gelişmelerle ilişkilendirerek tartışır.		1	0	1	0
Mitozu ve genel özelliklerini açıklar.		2	0	0	0
Sitoplazma bölünmesinin bitki ve hayvan hücrelerinde nasıl gerçekleştiğini açıklar.		1	0	1	0
Galaksilerin yapısını açıklar.		2	0	0	0
Hayvan ve bitki hücrelerini, temel kısımları ve görevleri açısından karşılaştırır.		2	0	1	0
Mitozun birbirini takip eden farklı evrelerden oluştuğunu açıklar.		1	0	0	0
Hücre-doku-organ-sistem-organizma ilişkisini açıklar.		1	1	0	100
Takım yıldızı kavramını açıklar.		1	0	0	0
Teknoloji ile uzay araştırmaları arasındaki ilişkiyi açıklar.		1	0	0	0
Teleskobun gök bilimin gelişimindeki önemine yönelik çıkarımında bulunur.		2	1	0	50
Evrenin Büyük Patlama ile oluştuğunu belirtir.		1	0	0	0
Yıldızların sıcaklıklarına göre sınıflandırır.		1	0	0	0

SINAV SONUÇ BELGESİ							
İSTANBUL / BAYRAMPAŞA / PROF.MUHARREM ERGİN ORTAOKULU							
Öğrenci				Numara		Sınıf	
KEVSER SEN A *IGA				1517		7K	
Puan Türü	Puan	Genel Ort.	Dereceler				
			Snf	Kurum	İlçe	İl	Genel
LGS	▲ 326,271	285,650	5	97	97	1469	19178
Puanı Hesaplanan:			327	327	5293	67657	
Katılımlar:			31	327	327	5313	67888

Ders	Soru	Doğru	Yanlış	Net	Başarı %	Sınıf Ort.	Kurum Ort.	Genel Ort.
Türkçe	20	15	5	13,33	67	▲ 6,28	▲ 7,25	▲ 7,25
SOSYAL BİLGİLER	10	7	3	6,00	60	▲ 4,91	▲ 4,09	▲ 3,91
Din K.ve A.B.	10	7	3	6,00	60	▲ 4,35	▲ 4,45	▲ 4,34
İngilizce	10	5	5	3,33	33	▲ 2,96	▼ 3,69	▼ 3,48
Matematik	20	5	6	3,00	15	▲ 1,60	▲ 2,50	▲ 2,77
Fen	20	11	8	8,33	42	▲ 7,71	▲ 6,64	▲ 6,85
<b>Toplam:</b>	<b>90</b>	<b>50</b>	<b>30</b>	<b>40,00</b>	<b>44</b>	<b>▲ 27,82</b>	<b>▲ 28,61</b>	<b>▲ 28,60</b>

Soru No	12345678901234567890
Sözel (TÜR)	dCDBABcAbdCDBCACADcc
Cevap Anh.	B ACDBABCDADCCBACADBA
Sözel (TAR)	dDAdCCdCBB
Cevap Anh.	B CDACCCACBB
Sözel (DİN)	aBACBDacDC
Cevap Anh.	B CBACBDBADC
Sözel (İNG)	bCBcacAACc
Cevap Anh.	B CCBDBBAACD
Sayısal (MAT)	b a AdD a BcaB B
Cevap Anh.	B CADCADACBADBDBBBCDA
Sayısal (FEN)	BAABBACdbbdC CacbdAa
Cevap Anh.	B BAABBACCCDCDCBDBAD

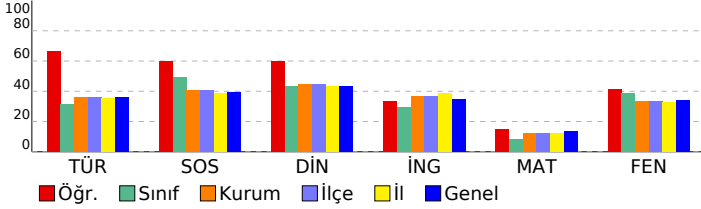

## 7. SINIF GÜÇLENDİREN KURUMSAL DENEME -2

DERSLERE GÖRE BAŞARI ANALİZİ				
Sözel (TÜR)				
Türkçe	S	D	Y	B%
Bağlamdan yararlanarak bilmediği kelime ve kelime gruplarının anlamını tahmin eder.	1	0	1	0
Bir işi işlem basamaklarına göre yazar.	1	0	1	0
Görsellerle ilgili soruları cevaplar.	1	1	0	100
Metinle ilgili soruları cevaplar.	1	1	0	100
Deyim ve atasözlerinin metne katkısını belirler.	1	1	0	100
Okudukları ile ilgili çıkarımlarda bulunur.	3	3	0	100
Metnin içeriğine uygun başlık/başlıklar belirler.	1	1	0	100
Metnin içeriğini yorumlar.	1	1	0	100
Metindeki söz sanatlarını tespit eder.	1	1	0	100
Metni oluşturan unsurlar arasındaki geçiş ve bağlantı ifadelerinin anlama olan katkısını değerlendirir.	1	0	1	0
Yazdıklarını düzenler.	2	1	1	50
Metinde ele alınan sorunlara farklı çözümler üretir.	2	2	0	100
Çekim eklerinin işlevlerini ayırt eder.	2	2	0	100
Grafik, tablo ve çizelgeyle sunulan bilgileri yorumlar.	1	1	0	100
Faillerin anlam özelliklerini fark eder.	1	0	1	0

Sözel (TAR)				
SOSYAL BİLGİLER				
S	D	Y	B%	
3	2	1	67	Osmanlı Devleti'nin fetih siyasetini örnekler üzerinden analiz eder.
1	1	0	100	İletişim araçlarından yararlanırken haklarını kullanır ve sorumluluklarını yerine getirir.
3	1	2	33	Osmanlı Devleti'nin siyasi güç olarak ortaya çıkış sürecini ve bu süreci etkileyen faktörleri açıklar.
1	1	0	100	Medyanın sosyal değişim ve etkileşimdeki rolünü tartışır.
1	1	0	100	Bireysel ve toplumsal ilişkilerde olumlu iletişim yollarını kullanır.
1	1	0	100	İletişimi etkileyen tutum ve davranışları analiz ederek kendi tutum ve davranışlarını sorgular.

Sözel (DİN)				
Din K.ve A.B.				
S	D	Y	B%	
2	1	1	50	Varlıklar âlemini özelliklerine göre ayırt eder.
2	2	0	100	Melekleri özellikleri ve görevlerine göre sınıflandırır.
2	1	1	50	Nâs suresini okur, anlamını söyler.
1	0	1	0	Ahiret hayatının aşamalarını açıklar.
1	1	0	100	İslam'da hac ibadetinin önemini ayet ve hadisler ışığında yorumlar.
1	1	0	100	Hz. İsa'nın (a.s.) hayatını ana hatlarıyla tanıtır.
1	1	0	100	Dünya hayatı ile ahiret hayatı arasındaki ilişkiyi yorumlar.
1	0	1	0	Allah'ın (c.c.) adil, merhametli ve affedicisi olması ile ahiret inancı arasındaki ilişkiyi kurar.

Sözel (İNG)				
İngilizce				
S	D	Y	B%	
3	1	2	33	Students will be able to understand short and simple texts on sports.
2	1	1	50	Students will be able to talk about other people's appearances and personalities.
1	1	0	100	Students will be able to ask questions related to the frequency of events.
1	1	0	100	Students will be able to talk about routines/daily activities by using frequency adverbs and giving explanations and
1	1	0	100	Students will be able to report on appearances and personalities of other people.
1	0	1	0	Students will be able to write simple pieces to compare people.
1	1	0	100	Students will be able to understand clear, standard speech on appearances and personalities.

Sayısal (MAT)				
Matematik				
S	D	Y	B%	
4	0	2	0	Tam sayılarla çarpma ve bölme işlemlerini yapar.
2	0	1	0	Devirli olan ve olmayan ondalık gösterimleri rasyonel sayı olarak ifade eder.
4	3	0	75	Tam sayıların kendileri ile tekrarlı çarpımını üslü nicelik olarak ifade eder.
3	0	1	0	Rasyonel sayıları sıralar ve karşılaştırır.
1	0	1	0	Tam sayılarla toplama ve çıkarma işlemlerini yapar, ilgili problemleri çözer.
2	0	1	0	Rasyonel sayıların ondalık gösterimle ifade eder.
2	2	0	100	Tam sayılarla işlemler yapmayı gerektiren problemleri çözer.
2	0	0	0	Rasyonel sayıları tanıtır ve sayı doğrusunda gösterir.

Sayısal (FEN)				
Fen				
S	D	Y	B%	
1	0	1	0	Uzay teleskobunu açıklar.
2	2	0	100	Hücresinin genel özelliklerini açıklar.
1	0	1	0	Mitozun canlılar için önemini açıklar.
1	0	1	0	Geçmişten günümüze, hücrenin yapısı ile ilgili görüşleri teknolojik gelişmelerle ilişkilendirerek tartışır.
2	0	2	0	Mitozu ve genel özelliklerini açıklar.
1	0	1	0	Sitoplazma bölünmesinin bitki ve hayvan hücrelerinde nasıl gerçekleştiğini açıklar.
2	2	0	100	Galaksilerin yapısını açıklar.
2	0	1	0	Hayvan ve bitki hücrelerini, temel kısımları ve görevleri açısından karşılaştırır.
1	1	0	100	Mitozun birbirini takip eden farklı evrelerden oluştuğunu açıklar.
1	1	0	100	Hücre-doku-organ-sistem-organizma ilişkisini açıklar.
1	0	1	0	Takim yıldızı kavramını açıklar.
1	1	0	100	Teknoloji ile uzay araştırmaları arasındaki ilişkiyi açıklar.
2	2	0	100	Teleskobun gök bilim gelişimindeki önemine yönelik çıkarımda bulunur.
1	1	0	100	Evrenin Büyük Patlama ile oluştuğunu belirtir.
1	1	0	100	Yıldızların sıcaklıklarına göre sınıflandırır.

SINAV SONUÇ BELGESİ							
İSTANBUL / BAYRAMPAŞA / PROF.MUHARREM ERGİN ORTAOKULU							
Öğrenci				Numara		Sınıf	
M EMİR ESER				1427		7K	
Puan Türü	Puan	Genel Ort.	Dereceler				
			Snf	Kurum	İlçe	İl	Genel
LGS	▲ 363,579	285,650	2	37	37	769	10735
Puanı Hesaplanan:			327	327	5293	67657	
Katılımlar:			31	327	327	5313	67888

Ders	Soru	Doğru	Yanlış	Net	Başarı %	Sınıf Ort.	Kurum Ort.	Genel Ort.
Türkçe	20	7	2	6,33	32	▲ 6,28	▼ 7,25	▼ 7,25
SOSYAL BİLGİLER	10	9	1	8,67	87	▲ 4,91	▲ 4,09	▲ 3,91
Din K.ve A.B.	10	8	2	7,33	73	▲ 4,35	▲ 4,45	▲ 4,34
İngilizce	10	9	1	8,67	87	▲ 2,96	▲ 3,69	▲ 3,48
Matematik	20	7	1	6,67	33	▲ 1,60	▲ 2,50	▲ 2,77
Fen	20	18	2	17,33	87	▲ 7,71	▲ 6,64	▲ 6,85
<b>Toplam:</b>	<b>90</b>	<b>58</b>	<b>9</b>	<b>55,00</b>	<b>61</b>	<b>▲ 27,82</b>	<b>▲ 28,61</b>	<b>▲ 28,60</b>

Soru No	12345678901234567890
Sözel (TÜR)	ddDBABCD D
Cevap Anh.	B ACDBABCDADDCBACADBA
Sözel (TAR)	CDACCCdCBB
Cevap Anh.	B CDACCACBB
Sözel (DİN)	dBACBDcADC
Cevap Anh.	B CBACBDBADC
Sözel (İNG)	CCBDBaAACD
Cevap Anh.	B CCBDBBAACD
Sayısal (MAT)	bADCADAC
Cevap Anh.	B CADCADACBADBDBBBCDA
Sayısal (FEN)	BAABBACCCDCDCcABAD
Cevap Anh.	B BAABBACCCDCDCBDBAD

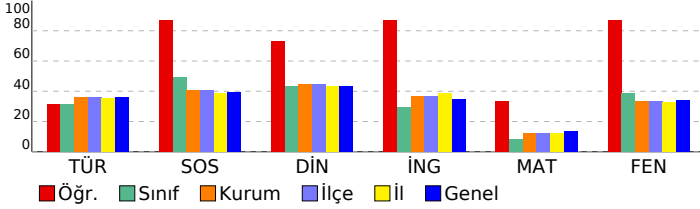

## 7. SINIF GÜÇLENDİREN KURUMSAL DENEME -2

DERSLERE GÖRE BAŞARI ANALİZİ				
Sözel (TÜR)				
Türkçe	S	D	Y	B%
Bağlamdan yararlanarak bilmediği kelime ve kelime gruplarının anlamını tahmin eder.	1	0	0	0
Bir işi işlem basamaklarına göre yazar.	1	0	0	0
Görsellerle ilgili soruları cevaplar.	1	0	0	0
Metinle ilgili soruları cevaplar.	1	0	0	0
Deyim ve atasözlerinin metne katkısını belirler.	1	0	0	0
Okudukları ile ilgili çıkarımlarda bulunur.	3	0	0	0
Metnin içeriğine uygun başlık/başlıklar belirler.	1	0	0	0
Metnin içeriğini yorumlar.	1	0	0	0
Metindeki söz sanatlarını tespit eder.	1	1	0	100
Metni oluşturan unsurlar arasındaki geçiş ve bağlantı ifadelerinin anlama olan katkısını değerlendirir.	1	0	0	0
Yazdıklarını düzenler.	2	1	1	50
Metinde ele alınan sorunlara farklı çözümler üretir.	2	2	0	100
Çekim eklerinin işlevlerini ayırt eder.	2	2	0	100
Grafik, tablo ve çizelgeyle sunulan bilgileri yorumlar.	1	1	0	100
Faillerin anlam özelliklerini fark eder.	1	0	1	0

Sözel (TAR)				
SOSYAL BİLGİLER				
S	D	Y	B%	
Osmanlı Devleti'nin fetih siyasetini örnekler üzerinden analiz eder.	3	3	0	100
İletişim araçlarından yararlanırken haklarını kullanır ve sorumluluklarını yerine getirir.	1	1	0	100
Osmanlı Devleti'nin siyasi güç olarak ortaya çıkış sürecini ve bu süreci etkileyen faktörleri açıklar.	3	2	1	67
Medyanın sosyal değişim ve etkileşimdeki rolünü tartışır.	1	1	0	100
Bireysel ve toplumsal ilişkilerde olumlu iletişim yollarını kullanır.	1	1	0	100
İletişimi etkileyen tutum ve davranışları analiz ederek kendi tutum ve davranışlarını sorgular.	1	1	0	100

Sözel (DİN)				
Din K.ve A.B.				
S	D	Y	B%	
Varlıklar âlemini özelliklerine göre ayırt eder.	2	2	0	100
Melekleri özellikleri ve görevlerine göre sınıflandırır.	2	2	0	100
Nâs suresini okur, anlamını söyler.	2	2	0	100
Ahiret hayatının aşamalarını açıklar.	1	0	1	0
İslam'da hac ibadetinin önemini ayet ve hadisler ışığında yorumlar.	1	1	0	100
Hz. İsa'nın (a.s.) hayatını ana hatlarıyla tanıtır.	1	1	0	100
Dünya hayatı ile ahiret hayatı arasındaki ilişkiyi yorumlar.	1	1	0	100
Allah'ın (c.c.) adil, merhametli ve affedicisi olması ile ahiret inancı arasındaki ilişkiyi kurar.	1	0	1	0

Sözel (İNG)				
İngilizce				
S	D	Y	B%	
Students will be able to understand short and simple texts on sports.	3	3	0	100
Students will be able to talk about other people's appearances and personalities.	2	2	0	100
Students will be able to ask questions related to the frequency of events.	1	1	0	100
Students will be able to talk about routines/daily activities by using frequency adverbs and giving explanations and	1	1	0	100
Students will be able to report on appearances and personalities of other people.	1	1	0	100
Students will be able to write simple pieces to compare people.	1	1	0	100
Students will be able to understand clear, standard speech on appearances and personalities.	1	1	0	100

Sayısal (MAT)				
Matematik				
S	D	Y	B%	
Tam sayılarla çarpma ve bölme işlemlerini yapar.	4	0	1	0
Devirli olan ve olmayan ondalık gösterimleri rasyonel sayı olarak ifade eder.	2	1	0	50
Tam sayıların kendileri ile tekrarlı çarpımını üslü nicelik olarak ifade eder.	4	0	0	0
Rasyonel sayıları sıralar ve karşılaştırır.	3	0	0	0
Tam sayılarla toplama ve çıkarma işlemlerini yapar, ilgili problemleri çözer.	1	0	0	0
Rasyonel sayıların ondalık gösterimle ifade eder.	2	2	0	100
Tam sayılarla işlemler yapmayı gerektiren problemleri çözer.	2	2	0	100
Rasyonel sayıları tanıtır ve sayı doğrusunda gösterir.	2	2	0	100

Sayısal (FEN)				
Fen				
S	D	Y	B%	
Uzay teleskobunu açıklar.	1	1	0	100
Hücresinin genel özelliklerini açıklar.	2	2	0	100
Mitozun canlılar için önemini açıklar.	1	1	0	100
Geçmişten günümüze, hücrenin yapısı ile ilgili görüşleri teknolojik gelişmelerle ilişkilendirerek tartışır.	1	1	0	100
Mitozu ve genel özelliklerini açıklar.	2	1	1	50
Sitoplazma bölünmesinin bitki ve hayvan hücrelerinde nasıl gerçekleştiğini açıklar.	1	0	1	0
Galaksilerin yapısını açıklar.	2	2	0	100
Hayvan ve bitki hücrelerini, temel kısımları ve görevleri açısından karşılaştırır.	2	2	0	100
Mitozun birbirini takip eden farklı evrelerden oluştuğunu açıklar.	1	1	0	100
Hücre-doku-organ-sistem-organizma ilişkisini açıklar.	1	1	0	100
Takim yıldızı kavramını açıklar.	1	1	0	100
Teknoloji ile uzay araştırmaları arasındaki ilişkiyi açıklar.	1	1	0	100
Teleskobun gök bilim gelişimindeki önemine yönelik çıkarımda bulunur.	2	2	0	100
Evrenin Büyük Patlama ile oluştuğunu belirtir.	1	1	0	100
Yıldızların sıcaklıklarına göre sınıflandırır.	1	1	0	100

# SINAV SONUÇ BELGESİ

İSTANBUL / BAYRAMPAŞA / PROF.MUHARREM ERGİN ORTAOKULU

Öğrenci	Numara	Sınıf
MFLİS BABUÇÇU	212	7K

Puan Türü	Puan	Genel Ort.	Dereceler				
			Snf	Kurum	İlçe	İl	Genel
LGS	▼ 242,147	285,650	24	227	227	3555	46170
Puanı Hesaplanan:			327	327	5293	67657	
Katılımlar:			31	327	327	5313	67888

Ders	Soru	Doğru	Yanlış	Net	Başarı %	Sınıf Ort.	Kurum Ort.	Genel Ort.
Türkçe	20	7	13	2,67	13	▼ 6,28	▼ 7,25	▼ 7,25
SOSYAL BİLGİLER	10	5	5	3,33	33	▼ 4,91	▼ 4,09	▼ 3,91
Din K.ve A.B.	10	2	8	-0,67	-7	▼ 4,35	▼ 4,45	▼ 4,34
İngilizce	10	3	7	0,67	7	▼ 2,96	▼ 3,69	▼ 3,48
Matematik	20	6	12	2,00	10	▲ 1,60	▼ 2,50	▼ 2,77
Fen	20	9	11	5,33	27	▼ 7,71	▼ 6,64	▼ 6,85
<b>Toplam:</b>	<b>90</b>	<b>32</b>	<b>56</b>	<b>13,33</b>	<b>15</b>	▼ 27,82	▼ 28,61	▼ 28,60

Soru No	12345678901234567890
Sözel (TÜR)	cdDBbcdabDbDaBAddDcc
Cevap Anh.	B ACDBABCDADCCBACADBA
Sözel (TAR)	aDAdCCbCdd
Cevap Anh.	B CDACCCACBB
Sözel (DİN)	acbaDacDa
Cevap Anh.	B CBACBDBADC
Sözel (İNG)	daBbcBcdCb
Cevap Anh.	B CCBDBBAACD
Sayısal (MAT)	CdDaAbdCadB cad BaDc
Cevap Anh.	B CADCADACBADBDBBBCDA
Sayısal (FEN)	dAbaBACCcbaCbCBDbacc
Cevap Anh.	B BAABBACCDCDCBDBAD

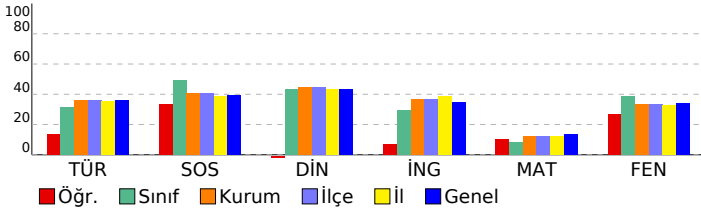

## 7. SINIF GÜÇLENDİREN KURUMSAL DENEME -2

### DERSLERE GÖRE BAŞARI ANALİZİ

Sözel (TÜR)					
Türkçe	S	D	Y	B	%
Bağlamdan yararlanarak bilmediği kelime ve kelime gruplarının anlamını tahmin eder.	1	0	1	0	
Bir işi işlem basamaklarına göre yazar.	1	0	1	0	
Görsellerle ilgili soruları cevaplar.	1	1	0	100	
Metinle ilgili soruları cevaplar.	1	0	1	0	
Deyim ve atasözlerinin metne katkısını belirler.	1	0	1	0	
Okudukları ile ilgili çıkarımlarda bulunur.	3	2	1	67	
Metnin içeriğine uygun başlık/başlıklar belirler.	1	0	1	0	
Metnin içeriğini yorumlar.	1	1	0	100	
Metindeki söz sanatlarını tespit eder.	1	1	0	100	
Metni oluşturan unsurlar arasındaki geçiş ve bağlantı ifadelerinin anlama olan katkısını değerlendirir.	1	0	1	0	
Yazdıklarını düzenler.	2	0	2	0	
Metinde ele alınan sorunlara farklı çözümler üretir.	2	0	2	0	
Çekim eklerinin işlevlerini ayırt eder.	2	1	1	50	
Grafik, tablo ve çizelgeyle sunulan bilgileri yorumlar.	1	1	0	100	
Faillerin anlam özelliklerini fark eder.	1	0	1	0	

Sözel (TAR)					
SOSYAL BİLGİLER					
S	D	Y	B	%	
3	1	2	33		
3	1	0	1	0	
3	1	2	33		
1	1	0	100		
1	1	0	100		
1	1	0	100		

Sözel (DİN)					
Din K.ve A.B.					
S	D	Y	B	%	
2	0	2	0		
2	0	2	100		
2	0	2	0		
1	0	1	0		
1	0	1	0		
1	0	1	0		
1	0	1	0		

Sözel (İNG)					
İngilizce					
S	D	Y	B	%	
3	1	2	33		
2	1	1	50		
2	0	1	0		
1	0	1	0		
1	0	1	0		
1	0	1	0		
1	0	1	0		

Sayısal (MAT)					
Matematik					
S	D	Y	B	%	
4	2	2	50		
2	1	1	50		
4	1	1	25		
3	0	3	0		
1	0	1	0		
2	1	1	50		
2	1	1	50		
2	0	2	0		

Sayısal (FEN)					
Fen					
S	D	Y	B	%	
1	0	1	0		
2	1	1	50		
1	0	1	0		
1	0	1	0		
2	1	1	50		
1	1	0	100		
2	1	1	50		
2	1	1	50		
1	1	0	100		
1	0	1	0		
1	0	1	0		
1	1	0	100		
2	1	1	50		
1	0	1	0		
1	0	1	0		



SINAV SONUÇ BELGESİ							
İSTANBUL / BAYRAMPAŞA / PROF.MUHARREM ERGİN ORTAOKULU							
Öğrenci			Numara		Sınıf		
MUSHAP KIZGINYÜRK			1631		7K		
Puan Türü	Puan	Genel Ort.	Dereceler				
			Snf	Kurum	İlçe	İl	Genel
LGS	▲ 297,763	285,650	11	136	136	2123	27370
Puanı Hesaplanan:			327	327	5293	67657	
Katılımlar:			31	327	327	5313	67888

Ders	Soru	Doğru	Yanlış	Net	Başarı %	Sınıf Ort.	Kurum Ort.	Genel Ort.
Türkçe	20	9	11	5,33	27	▼ 6,28	▼ 7,25	▼ 7,25
SOSYAL BİLGİLER	10	9	1	8,67	87	▲ 4,91	▲ 4,09	▲ 3,91
Din K.ve A.B.	10	7	3	6,00	60	▲ 4,35	▲ 4,45	▲ 4,34
İngilizce	10	2	8	-0,67	-7	▼ 2,96	▼ 3,69	▼ 3,48
Matematik	20	5	15	0,00	0	▼ 1,60	▼ 2,50	▼ 2,77
Fen	20	15	5	13,33	67	▲ 7,71	▲ 6,64	▲ 6,85
<b>Toplam:</b>	<b>90</b>	<b>47</b>	<b>43</b>	<b>32,67</b>	<b>36</b>	<b>▲ 27,82</b>	<b>▲ 28,61</b>	<b>▲ 28,60</b>

Soru No	12345678901234567890
Sözel (TÜR)	caDBbDbADabCcACdDBb
Cevap Anh.	B ACDBABCDADCCBACADBA
Sözel (TAR)	CDACCCcCBB
Cevap Anh.	B CDACCCACBB
Sözel (DİN)	CBACdbaADC
Cevap Anh.	B CBACBDBADC
Sözel (İNG)	adcacabdCD
Cevap Anh.	B CCBDBBAACD
Sayısal (MAT)	CADacDbadbedacdacCab
Cevap Anh.	B CADCADACBADBDBBBCDA
Sayısal (FEN)	BAABBAdaDCdDCBDAAaAa
Cevap Anh.	B BAABBACCCDCDCBDABAD

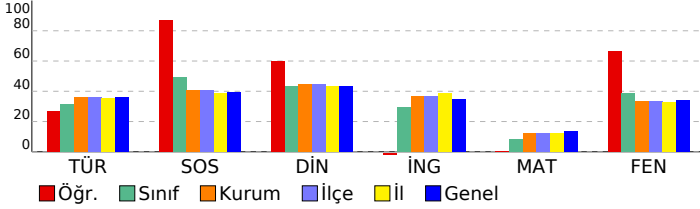

## 7. SINIF GÜÇLENDİREN KURUMSAL DENEME -2

### DERSLERE GÖRE BAŞARI ANALİZİ

Sözel (TÜR)	S	D	Y	B%
<b>Türkçe</b>				
Bağlamdan yararlanarak bilmediği kelime ve kelime gruplarının anlamını tahmin eder.	1	0	1	0
Bir işi işlem basamaklarına göre yazar.	1	1	0	100
Görsellerle ilgili soruları cevaplar.	1	1	0	100
Metinle ilgili soruları cevaplar.	1	0	1	0
Deyim ve atasözlerinin metne katkısını belirler.	1	1	0	100
Okudukları ile ilgili çıkarımlarda bulunur.	3	1	2	33
Metnin içeriğine uygun başlık/başlıklar belirler.	1	1	0	100
Metnin içeriğini yorumlar.	1	0	1	0
Metindeki söz sanatlarını tespit eder.	1	1	0	100
Metni oluşturan unsurlar arasındaki geçiş ve bağlantı ifadelerinin anlama olan katkısını değerlendirir.	1	1	0	100
Yazdıklarını düzenler.	2	0	2	0
Metinde ele alınan sorunlara farklı çözümler üretir.	2	0	2	0
Çekim eklerinin işlevlerini ayırt eder.	2	1	1	50
Grafik, tablo ve çizelgeyle sunulan bilgileri yorumlar.	1	1	0	100
Faillerin anlam özelliklerini fark eder.	1	0	1	0

Sözel (TAR)	S	D	Y	B%
<b>SOSYAL BİLGİLER</b>				
Osmanlı Devleti'nin fetih siyasetini örnekler üzerinden analiz eder.	3	3	0	100
İletişim araçlarından yararlanırken haklarını kullanır ve sorumluluklarını yerine getirir.	1	1	0	100
Osmanlı Devleti'nin siyasi güç olarak ortaya çıkış sürecini ve bu süreci etkileyen faktörleri açıklar.	3	2	1	67
Medyanın sosyal değişim ve etkileşimdeki rolünü tartışır.	1	1	0	100
Bireysel ve toplumsal ilişkilerde olumlu iletişim yollarını kullanır.	1	1	0	100
İletişimi etkileyen tutum ve davranışları analiz ederek kendi tutum ve davranışlarını sorgular.	1	1	0	100

Sözel (DİN)	S	D	Y	B%
<b>Din K.ve A.B.</b>				
Varlıklar âlemini özelliklerine göre ayırt eder.	2	2	0	100
Melekleri özellikleri ve görevlerine göre sınıflandırır.	2	1	1	50
Nâs suresini okur, anlamını söyler.	2	1	1	50
Ahiret hayatının aşamalarını açıklar.	1	0	1	0
İslam'da hac ibadetinin önemini ayet ve hadisler ışığında yorumlar.	1	1	0	100
Hz. İsa'nın (a.s.) hayatını ana hatlarıyla tanıtır.	1	1	0	100
Dünya hayatı ile ahiret hayatı arasındaki ilişkiyi yorumlar.	1	1	0	100
Allah'ın (c.c.) adil, merhametli ve affedicisi olması ile ahiret inancı arasındaki ilişkiyi kurar.	1	1	0	100

Sözel (İNG)	S	D	Y	B%
<b>İngilizce</b>				
Students will be able to understand short and simple texts on sports.	3	1	2	33
Students will be able to talk about other people's appearances and personalities.	2	1	1	50
Students will be able to ask questions related to the frequency of events.	1	0	1	0
Students will be able to talk about routines/daily activities by using frequency adverbs and giving explanations and	1	0	1	0
Students will be able to report on appearances and personalities of other people.	1	0	1	0
Students will be able to write simple pieces to compare people.	1	0	1	0
Students will be able to understand clear, standard speech on appearances and personalities.	1	0	1	0

Sayısal (MAT)	S	D	Y	B%
<b>Matematik</b>				
Tam sayılarla çarpma ve bölme işlemlerini yapar.	4	1	3	25
Devirli olan ve olmayan ondalık gösterimleri rasyonel sayı olarak ifade eder.	2	2	0	100
Tam sayıların kendileri ile tekrarlı çarpımını üslü nicelik olarak ifade eder.	4	0	4	0
Rasyonel sayıları sıralar ve karşılaştırır.	3	0	3	0
Tam sayılarla toplama ve çıkarma işlemlerini yapar, ilgili problemleri çözer.	1	0	1	0
Rasyonel sayıların ondalık gösterimle ifade eder.	2	0	2	0
Tam sayılarla işlemler yapmayı gerektiren problemleri çözer.	2	1	1	50
Rasyonel sayıları tanıtır ve sayı doğrusunda gösterir.	2	1	1	50

Sayısal (FEN)	S	D	Y	B%
<b>Fen</b>				
Uzay teleskobunu açıklar.	1	0	1	0
Hücrenin genel özelliklerini açıklar.	2	1	1	50
Mitozun canlılar için önemini açıklar.	1	0	1	0
Geçmişten günümüze, hücrenin yapısı ile ilgili görüşleri teknolojik gelişmelerle ilişkilendirerek tartışır.	1	1	0	100
Mitozu ve genel özelliklerini açıklar.	2	2	0	100
Sitoplazma bölünmesinin bitki ve hayvan hücrelerinde nasıl gerçekleştiğini açıklar.	1	1	0	100
Galaksilerin yapısını açıklar.	2	2	0	100
Hayvan ve bitki hücrelerini, temel kısımları ve görevleri açısından karşılaştırır.	2	1	1	50
Mitozun birbirini takip eden farklı evrelerden oluştuğunu açıklar.	1	0	1	0
Hücre-doku-organ-sistem-organizma ilişkisini açıklar.	1	1	0	100
Takim yıldızı kavramını açıklar.	1	1	0	100
Teknoloji ile uzay araştırmaları arasındaki ilişkiyi açıklar.	1	1	0	100
Teleskobun gök bilim gelişimindeki önemine yönelik çıkarımda bulunur.	2	2	0	100
Evrenin Büyük Patlama ile oluştuğunu belirtir.	1	1	0	100
Yıldızların sıcaklıklarına göre sınıflandırır.	1	1	0	100

SINAV SONUÇ BELGESİ							
İSTANBUL / BAYRAMPAŞA / PROF.MUHARREM ERGİN ORTAOKULU							
Öğrenci				Numara		Sınıf	
NİSA BÜYÜK				1610		7K	
Puan Türü	Puan	Genel Ort.	Dereceler				
			Snf	Kurum	İlçe	İl	Genel
LGS	▲ 344,571	285,650	3	63	63	1083	14602
Puanı Hesaplanan:			327	327	5293	67657	
Katılımlar:			31	327	327	5313	67888

Ders	Soru	Doğru	Yanlış	Net	Başarı %	Sınıf Ort.	Kurum Ort.	Genel Ort.
Türkçe	20	14	6	12,00	60	▲ 6,28	▲ 7,25	▲ 7,25
SOSYAL BİLGİLER	10	8	2	7,33	73	▲ 4,91	▲ 4,09	▲ 3,91
Din K.ve A.B.	10	7	3	6,00	60	▲ 4,35	▲ 4,45	▲ 4,34
İngilizce	10	5	5	3,33	33	▲ 2,96	▼ 3,69	▼ 3,48
Matematik	20	4	6	2,00	10	▲ 1,60	▼ 2,50	▼ 2,77
Fen	20	16	4	14,67	73	▲ 7,71	▲ 6,64	▲ 6,85
<b>Toplam:</b>	<b>90</b>	<b>54</b>	<b>26</b>	<b>45,33</b>	<b>50</b>	<b>▲ 27,82</b>	<b>▲ 28,61</b>	<b>▲ 28,60</b>

Soru No	12345678901234567890
Sözel (TÜR)	AaDBcBCDADcCcAbdDBA
Cevap Anh.	B ACDBABCADDCBCACADBA
Sözel (TAR)	CDdCCCcCBB
Cevap Anh.	B CDACCCACBB
Sözel (DİN)	bBcbBDBADC
Cevap Anh.	B CBACBDBADC
Sözel (İNG)	aCBdcBcAbb
Cevap Anh.	B CCBDBBAACD
Sayısal (MAT)	C aA b Bdc aaD
Cevap Anh.	B CADCADACBADBDBBBCDA
Sayısal (FEN)	BAABBACCbbdCDBCDBdAD
Cevap Anh.	B BAABBACCDCDCDBDABAD

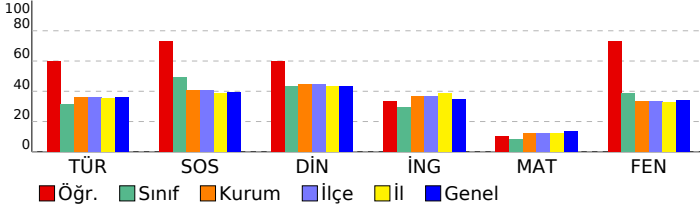

## 7. SINIF GÜÇLENDİREN KURUMSAL DENEME -2

DERSLERE GÖRE BAŞARI ANALİZİ				
Sözel (TÜR)				
Türkçe	S	D	Y	B%
Bağlamdan yararlanarak bilmediği kelime ve kelime gruplarının anlamını tahmin eder.	1	1	0	100
Bir işi işlem basamaklarına göre yazar.	1	1	0	100
Görsellerle ilgili soruları cevaplar.	1	1	0	100
Metinle ilgili soruları cevaplar.	1	0	1	0
Deyim ve atasözlerinin metne katkısını belirler.	1	0	1	0
Okudukları ile ilgili çıkarımlarda bulunur.	3	2	1	67
Metnin içeriğine uygun başlık/başlıklar belirler.	1	1	0	100
Metnin içeriğini yorumlar.	1	0	1	0
Metindeki söz sanatlarını tespit eder.	1	1	0	100
Metni oluşturan unsurlar arasındaki geçiş ve bağlantı ifadelerinin anlama olan katkısını değerlendirir.	1	1	0	100
Yazdıklarını düzenler.	2	1	1	50
Metinde ele alınan sorunlara farklı çözümler üretir.	2	2	0	100
Çekim eklerinin işlevlerini ayırt eder.	2	1	1	50
Grafik, tablo ve çizelgeyle sunulan bilgileri yorumlar.	1	1	0	100
Faillerin anlam özelliklerini fark eder.	1	1	0	100

Sözel (TAR)				
SOSYAL BİLGİLER				
S	D	Y	B%	
Osmanlı Devleti'nin fetih siyasetini örnekler üzerinden analiz eder.	3	3	0	100
İletişim araçlarından yararlanırken haklarını kullanır ve sorumluluklarını yerine getirir.	1	1	0	100
Osmanlı Devleti'nin siyasi güç olarak ortaya çıkış sürecini ve bu süreci etkileyen faktörleri açıklar.	3	2	1	67
Medyanın sosyal değişim ve etkileşimdeki rolünü tartışır.	1	1	0	100
Bireysel ve toplumsal ilişkilerde olumlu iletişim yollarını kullanır.	1	1	0	100
İletişimi etkileyen tutum ve davranışları analiz ederek kendi tutum ve davranışlarını sorgular.	1	0	1	0

Sözel (DİN)				
Din K.ve A.B.				
S	D	Y	B%	
Varlıklar âlemini özelliklerine göre ayırt eder.	2	2	0	100
Melekleri özellikleri ve görevlerine göre sınıflandırır.	2	2	0	100
Nâs suresini okur, anlamını söyler.	2	2	0	100
Ahiret hayatının aşamalarını açıklar.	1	1	0	100
İslam'da hac ibadetinin önemini ayet ve hadisler ışığında yorumlar.	1	1	0	100
Hz. İsa'nın (a.s.) hayatını ana hatlarıyla tanıtır.	1	0	1	0
Dünya hayatı ile ahiret hayatı arasındaki ilişkiyi yorumlar.	1	1	0	100
Allah'ın (c.c.) adil, merhametli ve affedicisi olması ile ahiret inancı arasındaki ilişkiyi kurar.	1	0	1	0

Sözel (İNG)				
İngilizce				
S	D	Y	B%	
Students will be able to understand short and simple texts on sports.	3	1	2	33
Students will be able to talk about other people's appearances and personalities.	2	2	0	0
Students will be able to ask questions related to the frequency of events.	1	1	0	100
Students will be able to talk about routines/daily activities by using frequency adverbs and giving explanations and	1	0	1	0
Students will be able to report on appearances and personalities of other people.	1	1	0	100
Students will be able to write simple pieces to compare people.	1	1	0	100
Students will be able to understand clear, standard speech on appearances and personalities.	1	1	0	100

Sayısal (MAT)				
Matematik				
S	D	Y	B%	
Tam sayılarla çarpma ve bölme işlemlerini yapar.	4	2	0	50
Devirli olan ve olmayan ondalık gösterimleri rasyonel sayı olarak ifade eder.	2	0	1	0
Tam sayıların kendileri ile tekrarlı çarpımını üslü nicelik olarak ifade eder.	4	0	1	0
Rasyonel sayıları sıralar ve karşılaştırır.	3	0	2	0
Tam sayılarla toplama ve çıkarma işlemlerini yapar, ilgili problemleri çözer.	1	1	0	100
Rasyonel sayıların ondalık gösterimle ifade eder.	2	0	1	0
Tam sayılarla işlemler yapmayı gerektiren problemleri çözer.	2	1	0	50
Rasyonel sayıları tanıtır ve karşılaştırır.	2	0	1	0

Sayısal (FEN)				
Fen				
S	D	Y	B%	
Uzay teleskobunu açıklar.	1	1	0	100
Hücrenin genel özelliklerini açıklar.	2	2	0	100
Mitozun canlılar için önemini açıklar.	1	0	1	0
Geçmişten günümüze, hücrenin yapısı ile ilgili görüşleri teknolojik gelişmelerle ilişkilendirerek tartışır.	1	0	1	0
Mitozu ve genel özelliklerini açıklar.	2	1	1	50
Sitoplazma bölünmesinin bitki ve hayvan hücrelerinde nasıl gerçekleştiğini açıklar.	1	1	0	100
Galaksilerin yapısını açıklar.	2	2	0	100
Hayvan ve bitki hücrelerini, temel kısımları ve görevleri açısından karşılaştırır.	2	2	0	100
Mitozun birbirini takip eden farklı evrelerden oluştuğunu açıklar.	1	1	0	100
Hücre-doku-organ-sistem-organizma ilişkisini açıklar.	1	1	0	100
Takim yıldızı kavramını açıklar.	1	0	1	0
Teknoloji ile uzay araştırmaları arasındaki ilişkiyi açıklar.	1	1	0	100
Teleskobun gök bilim gelişimindeki önemine yönelik çıkarımda bulunur.	2	2	0	100
Evrenin Büyük Patlama ile oluştuğunu belirtir.	1	1	0	100
Yıldızların sıcaklıklarına göre sınıflandırır.	1	1	0	100

# SINAV SONUÇ BELGESİ

İSTANBUL / BAYRAMPAŞA / PROF.MUHARREM ERGİN ORTAOKULU

Öğrenci	Numara	Sınıf
POYRAZ GÖKÇE	671	7K

Puan Türü	Puan	Genel Ort.	Dereceler				
			Snf	Kurum	İlçe	İl	Genel
LGS	▼ 229,190	285,650	26	247	247	3896	50848
Puanı Hesaplanan:			327	327	5293	67657	
Katılımlar:			31	327	327	5313	67888

Ders	Soru	Doğru	Yanlış	Net	Başarı %	Sınıf Ort.	Kurum Ort.	Genel Ort.
SOSYAL BİLGİLER	10	7	3	6,00	60	▲ 4,91	▲ 4,09	▲ 3,91
Din K.ve A.B.	10	8	1	7,67	77	▲ 4,35	▲ 4,45	▲ 4,34
İngilizce	10	4	6	2,00	20	▼ 2,96	▼ 3,69	▼ 3,48
Fen	20	6	13	1,67	8	▼ 7,71	▼ 6,64	▼ 6,85
Toplam:	90	25	23	17,33	19	▼ 27,82	▼ 28,61	▼ 28,60

Soru No 12345678901234567890

Sözel (TAR) BBCbCCbAdD

Cevap Anh. A BBACCCADC

Sözel (DİN) CD BDBCABd

Cevap Anh. A CDABDBCABC

Sözel (İNG) DbdbaBDaaC

Cevap Anh. A DCAABBDBCC

Sayısal (FEN) bAdAadCca bDdadBdAca

Cevap Anh. A DABADBCDCDC CABBAAB

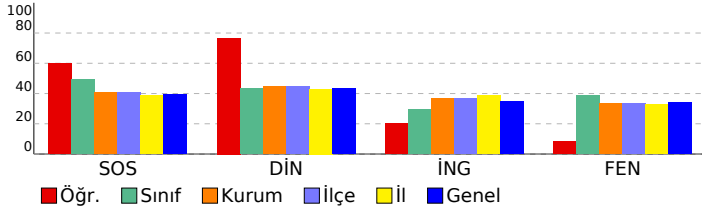

## 7. SINIF GÜÇLENDİREN KURUMSAL DENEME -2

### DERSLERE GÖRE BAŞARI ANALİZİ

Sözel (TÜR)	S	D	Y	B%
<b>Türkçe</b>				
Bağlamdan yararlanarak bilmediği kelime ve kelime gruplarının anlamını tahmin eder.	1	0	0	0
Bir işi işlem basamaklarına göre yazar.	1	0	0	0
Görsellerle ilgili soruları cevaplar.	1	0	0	0
Metinle ilgili soruları cevaplar.	1	0	0	0
Deyim ve atasözlerinin metne katkısını belirler.	1	0	0	0
Okudukları ile ilgili çıkarımlarda bulunur.	3	0	0	0
Metnin içeriğine uygun başlık/başlıklar belirler.	1	0	0	0
Metnin içeriğini yorumlar.	1	0	0	0
Metindeki söz sanatlarını tespit eder.	1	0	0	0
Metni oluşturan unsurlar arasındaki geçiş ve bağlantı ifadelerinin anlama olan katkısını değerlendirir.	1	0	0	0
Yazdıklarını düzenler.	2	0	0	0
Metinde ele alınan sorunlara farklı çözümler üretir.	2	0	0	0
Çekim eklerinin işlevlerini ayırt eder.	2	0	0	0
Grafik, tablo ve çizelgeyle sunulan bilgileri yorumlar.	1	0	0	0
Fiillerin anlam özelliklerini fark eder.	1	0	0	0

Sözel (TAR)	S	D	Y	B%
<b>SOSYAL BİLGİLER</b>				
Osmanlı Devleti'nin fetih siyasetini örnekler üzerinden analiz eder.	3	2	1	67
İletişim araçlarından yararlanırken haklarını kullanır ve sorumluluklarını yerine getirir.	1	1	0	100
Osmanlı Devleti'nin siyasi güç olarak ortaya çıkış sürecini ve bu süreci etkileyen faktörleri açıklar.	3	1	2	33
Medyanın sosyal değişim ve etkileşimdeki rolünü tartışır.	1	1	0	100
Bireysel ve toplumsal ilişkilerde olumlu iletişim yollarını kullanır.	1	1	0	100
İletişimi etkileyen tutum ve davranışları analiz ederek kendi tutum ve davranışlarını sorgular.	1	1	0	100

Sözel (DİN)	S	D	Y	B%
<b>Din K.ve A.B.</b>				
Varlıklar âlemini özelliklerine göre ayırt eder.	2	1	0	50
Melekleri özellikleri ve görevlerine göre sınıflandırır.	2	2	0	100
Nâs suresini okur, anlamını söyler.	2	1	0	50
Ahiret hayatının aşamalarını açıklar.	1	1	0	100
İslam'da hac ibadetinin önemini ayet ve hadisler ışığında yorumlar.	1	1	0	100
Hz. İsa'nın (a.s.) hayatını ana hatlarıyla tanıtır.	1	1	0	100
Dünya hayatı ile ahiret hayatı arasındaki ilişkiyi yorumlar.	1	1	0	100
Allah'ın (c.c.) adil, merhametli ve affedicisi olması ile ahiret inancı arasındaki ilişkiyi kurar.	1	0	1	0

Sözel (İNG)	S	D	Y	B%
<b>İngilizce</b>				
Students will be able to understand short and simple texts on sports.	3	2	1	67
Students will be able to talk about other people's appearances and personalities.	2	1	1	50
Students will be able to ask questions related to the frequency of events.	1	0	1	0
Students will be able to talk about routines/daily activities by using frequency adverbs and giving explanations and	1	0	1	0
Students will be able to report on appearances and personalities of other people.	1	0	1	0
Students will be able to write simple pieces to compare people.	1	1	0	100
Students will be able to understand clear, standard speech on appearances and personalities.	1	0	1	0

Sayısal (MAT)	S	D	Y	B%
<b>Matematik</b>				
Tam sayılarla çarpma ve bölme işlemlerini yapar.	4	0	0	0
Devirli olan ve olmayan ondalık gösterimleri rasyonel sayı olarak ifade eder.	2	0	0	0
Tam sayıların kendileri ile tekrarlı çarpımını üslü nicelik olarak ifade eder.	4	0	0	0
Rasyonel sayıları sıralar ve karşılaştırır.	3	0	0	0
Tam sayılarla toplama ve çıkarma işlemlerini yapar, ilgili problemleri çözer.	1	0	0	0
Rasyonel sayıların ondalık gösterimle ifade eder.	2	0	0	0
Tam sayılarla işlemler yapmayı gerektiren problemleri çözer.	2	0	0	0
Rasyonel sayıları tanıtır ve sayı doğrusunda gösterir.	2	0	0	0

Sayısal (FEN)	S	D	Y	B%
<b>Fen</b>				
Uzay teleskobunu açıklar.	1	0	1	0
Hücrenin genel özelliklerini açıklar.	2	1	1	50
Mitozun canlılar için önemini açıklar.	1	0	1	0
Geçmişten günümüze, hücrenin yapısı ile ilgili görüşleri teknolojik gelişmelerle ilişkilendirerek tartışır.	1	1	0	100
Mitozu ve genel özelliklerini açıklar.	2	0	2	0
Sitoplazma bölünmesinin bitki ve hayvan hücrelerinde nasıl gerçekleştiğini açıklar.	1	0	1	0
Galaksilerin yapısını açıklar.	2	2	0	100
Hayvan ve bitki hücrelerini, temel kısımları ve görevleri açısından karşılaştırır.	2	0	2	0
Mitozun birbirini takip eden farklı evrelerden oluştuğunu açıklar.	1	0	1	0
Hücre-doku-organ-sistem-organizma ilişkisini açıklar.	1	0	0	0
Takim yıldızı kavramını açıklar.	1	1	0	100
Teknoloji ile uzay araştırmaları arasındaki ilişkiyi açıklar.	1	0	1	0
Teleskobun gök bilim gelişimindeki önemine yönelik çıkarımda bulunur.	2	1	1	50
Evrenin Büyük Patlama ile oluştuğunu belirtir.	1	0	1	0
Yıldızların sıcaklıklarına göre sınıflandırır.	1	0	1	0

SINAV SONUÇ BELGESİ							
İSTANBUL / BAYRAMPAŞA / PROF.MUHARREM ERGİN ORTAOKULU							
Öğrenci			Numara		Sınıf		
RÜME SA AS LAN			0		7K		
Puan Türü	Puan	Genel Ort.	Dereceler				
			Snf	Kurum	İlçe	İl	Genel
LGS	▼ 186,671	285,650	31	312	312	5040	64886
Puanı Hesaplanan:			327	327	5293	67657	
Katılımlar:			31	327	327	5313	67888

Ders	Soru	Doğru	Yanlış	Net	Başarı %	Sınıf Ort.	Kurum Ort.	Genel Ort.
Türkçe	20	3	17	-2,67	-13	▼ 6,28	▼ 7,25	▼ 7,25
SOSYAL BİLGİLER	10	4	5	2,33	23	▼ 4,91	▼ 4,09	▼ 3,91
Din K.ve A.B.	10	3	7	0,67	7	▼ 4,35	▼ 4,45	▼ 4,34
İngilizce	10	1	9	-2,00	-20	▼ 2,96	▼ 3,69	▼ 3,48
Matematik	20	5	15	0,00	0	▼ 1,60	▼ 2,50	▼ 2,77
Fen	20	5	14	0,33	2	▼ 7,71	▼ 6,64	▼ 6,85
<b>Toplam:</b>	<b>90</b>	<b>21</b>	<b>67</b>	<b>-1,33</b>	<b>-1</b>	<b>▼ 27,82</b>	<b>▼ 28,61</b>	<b>▼ 28,60</b>

Soru No	12345678901234567890
Sözel (TÜR)	ccadbcadcbDacadbcaD
Cevap Anh.	A ABDACABCDADCBABDCA
Sözel (TAR)	acbACaCbD
Cevap Anh.	A BBCACCCADC
Sözel (DİN)	abAdbaCcaC
Cevap Anh.	A CDABDBCABC
Sözel (İNG)	bdbbdacdaC
Cevap Anh.	A DCAABBDBCC
Sayısal (MAT)	AcadacDadbBdAdbdacd
Cevap Anh.	A ADCBBDDDBACADACDAC
Sayısal (FEN)	acadbdaaCDbDbCA dbda
Cevap Anh.	A DABADBCDCDCABBAAB

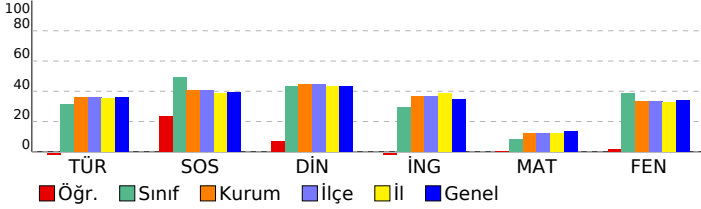

## 7. SINIF GÜÇLENDİREN KURUMSAL DENEME -2

DERSLERE GÖRE BAŞARI ANALİZİ				
Sözel (TÜR)				
Türkçe	S	D	Y	B%
Bağlamdan yararlanarak bilmediği kelime ve kelime gruplarının anlamını tahmin eder.	1	0	1	0
Bir işi işlem basamaklarına göre yazar.	1	0	1	0
Görsellerle ilgili soruları cevaplar.	1	0	1	0
Metinle ilgili soruları cevaplar.	1	0	1	0
Deyim ve atasözlerinin metne katkısını belirler.	1	0	1	0
Okudukları ile ilgili çıkarımlarda bulunur.	3	0	3	0
Metnin içeriğine uygun başlık/başlıklar belirler.	1	0	1	0
Metnin içeriğini yorumlar.	1	0	1	0
Metindeki söz sanatlarını tespit eder.	1	1	0	100
Metni oluşturan unsurlar arasındaki geçiş ve bağlantı ifadelerinin anlama olan katkısını değerlendirir.	1	1	0	100
Yazdıklarını düzenler.	2	0	2	0
Metinde ele alınan sorunlara farklı çözümler üretir.	2	0	2	0
Çekim eklerinin işlevlerini ayırt eder.	2	0	2	0
Grafik, tablo ve çizelgeyle sunulan bilgileri yorumlar.	1	0	1	0
Faillerin anlam özelliklerini fark eder.	1	1	0	100

Sözel (TAR)				
SOSYAL BİLGİLER				
S	D	Y	B%	
Osmanlı Devleti'nin fetih siyasetini örnekler üzerinden analiz eder.	3	2	1	67
İletişim araçlarından yararlanırken haklarını kullanır ve sorumluluklarını yerine getirir.	1	0	1	0
Osmanlı Devleti'nin siyasi güç olarak ortaya çıkış sürecini ve bu süreci etkileyen faktörleri açıklar.	3	1	1	33
Medyanın sosyal değişim ve etkileşimdeki rolünü tartışır.	1	1	0	100
Bireysel ve toplumsal ilişkilerde olumlu iletişim yollarını kullanır.	1	0	1	0
İletişimi etkileyen tutum ve davranışları analiz ederek kendi tutum ve davranışlarını sorgular.	1	0	1	0

Sözel (DİN)				
Din K.ve A.B.				
S	D	Y	B%	
Varlıklar âlemini özelliklerine göre ayırt eder.	2	1	1	50
Melekleri özellikleri ve görevlerine göre sınıflandırır.	2	0	2	0
Nâs suresini okur, anlamını söyler.	2	1	1	50
Ahiret hayatının aşamalarını açıklar.	1	0	1	0
İslam'da hac ibadetinin önemini ayet ve hadisler ışığında yorumlar.	1	1	0	100
Hz. İsa'nın (a.s.) hayatını ana hatlarıyla tanıtır.	1	0	1	0
Dünya hayatı ile ahiret hayatı arasındaki ilişkiyi yorumlar.	1	0	1	0
Allah'ın (c.c.) adil, merhametli ve affedicisi olması ile ahiret inancı arasındaki ilişkiyi kurar.	1	1	0	100

Sözel (İNG)				
İngilizce				
S	D	Y	B%	
Students will be able to understand short and simple texts on sports.	3	1	2	33
Students will be able to talk about other people's appearances and personalities.	2	0	2	0
Students will be able to ask questions related to the frequency of events.	1	0	1	0
Students will be able to talk about routines/daily activities by using frequency adverbs and giving explanations and	1	0	1	0
Students will be able to report on appearances and personalities of other people.	1	0	1	0
Students will be able to write simple pieces to compare people.	1	0	1	0
Students will be able to understand clear, standard speech on appearances and personalities.	1	0	1	0

Sayısal (MAT)				
Matematik				
S	D	Y	B%	
Tam sayılarla çarpma ve bölme işlemlerini yapar.	4	1	3	25
Devirli olan ve olmayan ondalık gösterimleri rasyonel sayı olarak ifade eder.	2	0	2	0
Tam sayıların kendileri ile tekrarlı çarpımını üslü nicelik olarak ifade eder.	4	0	4	0
Rasyonel sayıları sıralar ve karşılaştırır.	3	1	2	33
Tam sayılarla toplama ve çıkarma işlemlerini yapar, ilgili problemleri çözer.	1	1	0	100
Rasyonel sayıların ondalık gösterimle ifade eder.	2	1	1	50
Tam sayılarla işlemler yapmayı gerektiren problemleri çözer.	2	1	1	50
Rasyonel sayıları tanıtır ve sayı doğrusunda gösterir.	2	0	2	0

Sayısal (FEN)				
Fen				
S	D	Y	B%	
Uzay teleskobunu açıklar.	1	0	1	0
Hücrenin genel özelliklerini açıklar.	2	1	1	50
Mitozun canlılar için önemini açıklar.	1	0	1	0
Geçmişten günümüze, hücrenin yapısı ile ilgili görüşleri teknolojik gelişmelerle ilişkilendirerek tartışır.	1	0	1	0
Mitozu ve genel özelliklerini açıklar.	2	0	2	0
Sitoplazma bölünmesinin bitki ve hayvan hücrelerinde nasıl gerçekleştiğini açıklar.	1	0	1	0
Galaksilerin yapısını açıklar.	2	0	2	0
Hayvan ve bitki hücrelerini, temel kısımları ve görevleri açısından karşılaştırır.	2	0	2	0
Mitozun birbirini takip eden farklı evrelerden oluştuğunu açıklar.	1	1	0	100
Hücre-doku-organ-sistem-organizma ilişkisini açıklar.	1	1	0	100
Takim yıldızı kavramını açıklar.	1	1	0	100
Teknoloji ile uzay araştırmaları arasındaki ilişkiyi açıklar.	1	1	0	100
Teleskobun gök bilim gelişimindeki önemine yönelik çıkarımda bulunur.	2	0	1	0
Evrenin Büyük Patlama ile oluştuğunu belirtir.	1	0	1	0
Yıldızların sıcaklıklarına göre sınıflandırır.	1	0	1	0

SINAV SONUÇ BELGESİ							
İSTANBUL / BAYRAMPAŞA / PROF.MUHARREM ERGİN ORTAOKULU							
Öğrenci			Numara	Sınıf			
SELEN UZUN			1006	7K			
Puan Türü	Puan	Genel Ort.	Dereceler				
			Snf	Kurum	İlçe	İl	Genel
LGS	▼ 283,355	285,650	18	159	159	2473	31960
Puanı Hesaplanan:			327	327	5293	67657	
Katılımlar:			31	327	327	5313	67888

Ders	Soru	Doğru	Yanlış	Net	Başarı %	Sınıf Ort.	Kurum Ort.	Genel Ort.
Türkçe	20	10	9	7,00	35	▲ 6,28	▼ 7,25	▼ 7,25
SOSYAL BİLGİLER	10	3	0	3,00	30	▼ 4,91	▼ 4,09	▼ 3,91
Din K.ve A.B.	10	7	2	6,33	63	▲ 4,35	▲ 4,45	▲ 4,34
İngilizce	10	7	2	6,33	63	▲ 2,96	▲ 3,69	▲ 3,48
Matematik	20	1	4	-0,33	-2	▼ 1,60	▼ 2,50	▼ 2,77
Fen	20	10	6	8,00	40	▲ 7,71	▲ 6,64	▲ 6,85
<b>Toplam:</b>	<b>90</b>	<b>38</b>	<b>23</b>	<b>30,33</b>	<b>34</b>	<b>▲ 27,82</b>	<b>▲ 28,61</b>	<b>▲ 28,60</b>

Soru No	1 2 3 4 5 6 7 8 9 0 1 2 3 4 5 6 7 8 9 0
Sözel (TÜR)	AaD caCDADacCBAbdaBc
Cevap Anh.	B ACDBABCADDCBCACADBA
Sözel (TAR)	CC B
Cevap Anh.	B CDACCCACBB
Sözel (DİN)	CBACBDA bC
Cevap Anh.	B CBACBDBADC
Sözel (İNG)	CCBdaBcAC
Cevap Anh.	B CCBDBBAACD
Sayısal (MAT)	c A d b c
Cevap Anh.	B CADCADACBADBDBBBCDA
Sayısal (FEN)	BdcaBAC a DCcBDA d
Cevap Anh.	B BAABBACCDCDCBDABAD

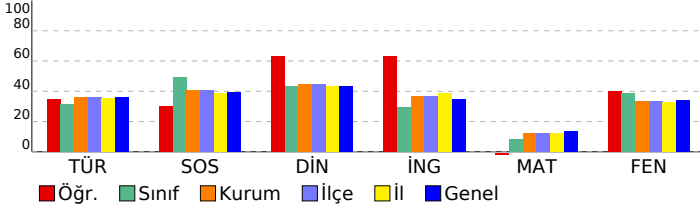

## 7. SINIF GÜÇLENDİREN KURUMSAL DENEME -2

DERSLERE GÖRE BAŞARI ANALİZİ				
Sözel (TÜR)				
Türkçe	S	D	Y	B%
Bağlamdan yararlanarak bilmediği kelime ve kelime gruplarının anlamını tahmin eder.	1	0	1	0
Bir işi işlem basamaklarına göre yazar.	1	1	0	100
Görsellerle ilgili soruları cevaplar.	1	0	1	0
Metinle ilgili soruları cevaplar.	1	0	1	0
Deyim ve atasözlerinin metne katkısını belirler.	1	0	1	0
Okudukları ile ilgili çıkarımlarda bulunur.	3	2	1	67
Metnin içeriğine uygun başlık/başlıklar belirler.	1	1	0	100
Metnin içeriğini yorumlar.	1	0	1	0
Metindeki söz sanatlarını tespit eder.	1	1	0	100
Metni oluşturan unsurlar arasındaki geçiş ve bağlantı ifadelerinin anlama olan katkısını değerlendirir.	1	1	0	100
Yazdıklarını düzenler.	2	1	1	50
Metinde ele alınan sorunlara farklı çözümler üretir.	2	1	1	50
Çekim eklerinin işlevlerini ayırt eder.	2	0	1	0
Grafik, tablo ve çizelgeyle sunulan bilgileri yorumlar.	1	1	0	100
Faillerin anlam özelliklerini fark eder.	1	1	0	100

Sözel (TAR)				
SOSYAL BİLGİLER				
Osmanlı Devleti'nin fetih siyasetini örnekler üzerinden analiz eder.	S	D	Y	B%
Osmanlı Devleti'nin fetih siyasetini örnekler üzerinden analiz eder.	3	0	0	0
İletişim araçlarından yararlanırken haklarını kullanır ve sorumluluklarını yerine getirir.	1	1	0	100
Osmanlı Devleti'nin siyasi güç olarak ortaya çıkış sürecini ve bu süreci etkileyen faktörleri açıklar.	3	0	0	0
Medyanın sosyal değişim ve etkileşimdeki rolünü tartışır.	1	1	0	100
Bireysel ve toplumsal ilişkilerde olumlu iletişim yollarını kullanır.	1	1	0	100
İletişimi etkileyen tutum ve davranışları analiz ederek kendi tutum ve davranışlarını sorgular.	1	0	0	0

Sözel (DİN)				
Din K.ve A.B.				
Varlıklar âlemini özelliklerine göre ayırt eder.	S	D	Y	B%
Varlıklar âlemini özelliklerine göre ayırt eder.	2	1	0	50
Melekleri özellikleri ve görevlerine göre sınıflandırır.	2	1	1	50
Nâs suresini okur, anlamını söyler.	2	1	0	50
Ahret hayatının aşamalarını açıklar.	1	0	1	0
İslam'da hac ibadetinin önemini ayet ve hadisler ışığında yorumlar.	1	1	0	100
Hz. İsa'nın (a.s.) hayatını ana hatlarıyla tanıtır.	1	1	0	100
Dünya hayatı ile ahiret hayatı arasındaki ilişkiyi yorumlar.	1	1	0	100
Allah'ın (c.c.) adil, merhametli ve affedicisi olması ile ahiret inancı arasındaki ilişkiyi kurar.	1	1	0	100

Sözel (İNG)				
İngilizce				
Students will be able to understand short and simple texts on sports.	S	D	Y	B%
Students will be able to understand short and simple texts on sports.	3	2	0	67
Students will be able to talk about other people's appearances and personalities.	2	1	1	50
Students will be able to ask questions related to the frequency of events.	1	1	0	100
Students will be able to talk about routines/daily activities by using frequency adverbs and giving explanations and	1	0	1	0
Students will be able to report on appearances and personalities of other people.	1	1	0	100
Students will be able to write simple pieces to compare people.	1	1	0	100
Students will be able to understand clear, standard speech on appearances and personalities.	1	1	0	100

Sayısal (MAT)				
Matematik				
Tam sayılarla çarpma ve bölme işlemlerini yapar.	S	D	Y	B%
Tam sayılarla çarpma ve bölme işlemlerini yapar.	4	0	0	0
Devirli olan ve olmayan ondalık gösterimleri rasyonel sayı olarak ifade eder.	2	0	0	0
Tam sayıların kendileri ile tekrarlı çarpımını üslü nicelik olarak ifade eder.	4	0	1	0
Rasyonel sayıları sıralar ve karşılaştırır.	3	0	1	0
Tam sayılarla toplama ve çıkarma işlemlerini yapar, ilgili problemleri çözer.	1	0	0	0
Rasyonel sayıların ondalık gösterimle ifade eder.	2	0	1	0
Tam sayılarla işlemler yapmayı gerektiren problemleri çözer.	2	1	0	50
Rasyonel sayıları tanıtır ve sayı doğrusunda gösterir.	2	0	1	0

Sayısal (FEN)				
Fen				
Uzay teleskobunu açıklar.	S	D	Y	B%
Uzay teleskobunu açıklar.	1	0	0	0
Hücrenin genel özelliklerini açıklar.	2	1	1	50
Mitozun canlılar için önemini açıklar.	1	0	0	0
Geçmişten günümüze, hücrenin yapısı ile ilgili görüşleri teknolojik gelişmelerle ilişkilendirerek tartışır.	1	1	0	100
Mitozu ve genel özelliklerini açıklar.	2	1	0	50
Sitoplazma bölünmesinin bitki ve hayvan hücrelerinde nasıl gerçekleştiğini açıklar.	1	1	0	100
Galaksilerin yapısını açıklar.	2	1	1	50
Hayvan ve bitki hücrelerini, temel kısımları ve görevleri açısından karşılaştırır.	2	0	1	0
Mitozun birbirini takip eden farklı evrelerden oluştuğunu açıklar.	1	1	0	100
Hücre-doku-organ-sistem-organizma ilişkisini açıklar.	1	1	0	100
Takım yıldızı kavramını açıklar.	1	0	1	0
Teknoloji ile uzay araştırmaları arasındaki ilişkiyi açıklar.	1	1	0	100
Teleskobun gök bilim gelişimindeki önemine yönelik çıkarımda bulunur.	2	2	0	100
Evrenin Büyük Patlama ile oluştuğunu belirtir.	1	1	0	100
Yıldızların sıcaklıklarına göre sınıflandırır.	1	0	1	0

SINAV SONUÇ BELGESİ										7. SINIF GÜÇLENDİREN KURUMSAL DENEME -2									
İSTANBUL / BAYRAMPAŞA / PROF.MUHARREM ERGİN ORTAOKULU										DERSLERE GÖRE BAŞARI ANALİZİ									
Öğrenci					Numara		Sınıf												
SEMİH*T TERZİ					314		7K												
Puan Türü	Puan	Genel Ort.	Dereceler																
			Snf	Kurum	İlçe	İl	Genel												
LGS	▼ 190,604	285,650	30	309	309	4959	63999												
Puanı Hesaplanan:			327	327	5293	67657													
Katılımlar:			31	327	327	5313	67888												
Ders	Soru	Doğru	Yanlış	Net	Başarı %	Sınıf Ort.	Kurum Ort.	Genel Ort.											
Türkçe	20	6	7	3,67	18	▼ 6,28	▼ 7,25	▼ 7,25											
SOSYAL BİLGİLER	10	3	7	0,67	7	▼ 4,91	▼ 4,09	▼ 3,91											
Din K.ve A.B.	10	2	5	0,33	3	▼ 4,35	▼ 4,45	▼ 4,34											
Matematik	20	6	14	1,33	7	▼ 1,60	▼ 2,50	▼ 2,77											
Fen	20	0	20	-6,67	-33	▼ 7,71	▼ 6,64	▼ 6,85											
Toplam:		90	17	53	-0,67	-1	▼ 27,82	▼ 28,61	▼ 28,60										
Soru No	12345678901234567890																		
Sözel (TÜR)	dcDACc C CBda dc																		
Cevap Anh.	A ABDACABCDCDADCBA																		
Sözel (TAR)	BaCdabbcDa																		
Cevap Anh.	A BCCACCCADC																		
Sözel (DİN)	aadaDBb																		
Cevap Anh.	A CDABDBCABC																		
Sayısal (MAT)	AbbdcaDaBDbaCAAbcabb																		
Cevap Anh.	A ADCBBDBDBACADACDAC																		
Sayısal (FEN)	bcadaabedadbdaaccadba																		
Cevap Anh.	A DABADBCDCDCACBBAAB																		

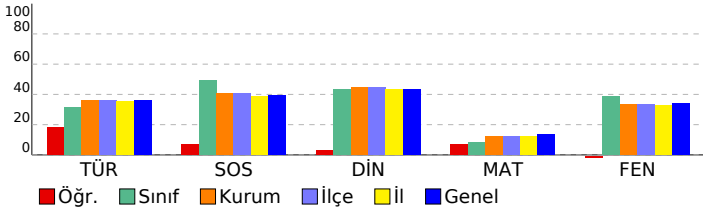

Sözel (TÜR)	S	D	Y	B%
<b>Türkçe</b>				
Bağlamdan yararlanarak bilmediği kelime ve kelime gruplarının anlamını tahmin eder.	1	0	1	0
Bir işi işlem basamaklarına göre yazar.	1	0	1	0
Görsellerle ilgili soruları cevaplar.	1	1	0	100
Metinle ilgili soruları cevaplar.	1	1	0	100
Deyim ve atasözlerinin metne katkısını belirler.	1	1	0	100
Okudukları ile ilgili çıkarımlarda bulunur.	3	0	1	0
Metnin içeriğine uygun başlık/başlıklar belirler.	1	1	0	100
Metnin içeriğini yorumlar.	1	0	0	0
Metindeki söz sanatlarını tespit eder.	1	0	0	0
Metni oluşturan unsurlar arasındaki geçiş ve bağlantı ifadelerinin anlama olan katkısını değerlendirir.	1	0	0	0
Yazdıklarını düzenler.	2	0	1	0
Metinde ele alınan sorunlara farklı çözümler üretir.	2	0	0	100
Çekim eklerinin işlevlerini ayırt eder.	2	0	2	0
Grafik, tablo ve çizelgeyle sunulan bilgileri yorumlar.	1	0	0	0
Faillerin anlam özelliklerini fark eder.	1	0	1	0

Sözel (TAR)	S	D	Y	B%
<b>SOSYAL BİLGİLER</b>				
Osmanlı Devleti'nin fetih siyasetini örnekler üzerinden analiz eder.	3	2	1	67
İletişim araçlarından yararlanırken haklarını kullanır ve sorumluluklarını yerine getirir.	1	0	1	0
Osmanlı Devleti'nin siyasi güç olarak ortaya çıkış sürecini ve bu süreci etkileyen faktörleri açıklar.	3	1	2	33
Medyanın sosyal değişim ve etkileşimdeki rolünü tartışır.	1	0	1	0
Bireysel ve toplumsal ilişkilerde olumlu iletişim yollarını kullanır.	1	0	1	0
İletişimi etkileyen tutum ve davranışları analiz ederek kendi tutum ve davranışlarını sorgular.	1	0	1	0

Sözel (DİN)	S	D	Y	B%
<b>Din K.ve A.B.</b>				
Varlıklar âlemini özelliklerine göre ayırt eder.	2	0	2	0
Melekleri özellikleri ve görevlerine göre sınıflandırır.	2	1	1	50
Nâs suresini okur, anlamını söyler.	2	1	1	50
Ahiret hayatının aşamalarını açıklar.	1	0	1	0
İslam'da hac ibadetinin önemini ayet ve hadisler ışığında yorumlar.	1	0	1	0
Hz. İsa'nın (a.s.) hayatını ana hatlarıyla tanıtır.	1	0	0	0
Dünya hayatı ile ahiret hayatı arasındaki ilişkiyi yorumlar.	1	0	0	0
Allah'ın (c.c.) adil, merhametli ve affedicisi olması ile ahiret inancı arasındaki ilişkiyi kurar.	1	0	0	0

Sözel (İNG)	S	D	Y	B%
<b>İngilizce</b>				
Students will be able to understand short and simple texts on sports.	3	0	0	0
Students will be able to talk about other people's appearances and personalities.	2	0	0	0
Students will be able to ask questions related to the frequency of events.	1	0	0	0
Students will be able to talk about routines/daily activities by using frequency adverbs and giving explanations and	1	0	0	0
Students will be able to report on appearances and personalities of other people.	1	0	0	0
Students will be able to write simple pieces to compare people.	1	0	0	0
Students will be able to understand clear, standard speech on appearances and personalities.	1	0	0	0

Sayısal (MAT)	S	D	Y	B%
<b>Matematik</b>				
Tam sayılarla çarpma ve bölme işlemlerini yapar.	4	1	3	25
Devirli olan ve olmayan ondalık gösterimleri rasyonel sayı olarak ifade eder.	2	0	2	0
Tam sayıların kendileri ile tekrarlı çarpımını üslü nicelik olarak ifade eder.	4	1	3	25
Rasyonel sayıları sıralar ve karşılaştırır.	3	2	1	67
Tam sayılarla toplama ve çıkarma işlemlerini yapar, ilgili problemleri çözer.	1	0	1	0
Rasyonel sayıların ondalık gösterimle ifade eder.	2	0	0	100
Tam sayılarla işlemler yapmayı gerektiren problemleri çözer.	2	0	2	0
Rasyonel sayıları tanıtır ve sayı doğrusunda gösterir.	2	0	2	0

Sayısal (FEN)	S	D	Y	B%
<b>Fen</b>				
Uzay teleskobunu açıklar.	1	0	1	0
Hücresinin genel özelliklerini açıklar.	2	0	2	0
Mitozun canlılar için önemini açıklar.	1	0	1	0
Geçmişten günümüze, hücrenin yapısı ile ilgili görüşleri teknolojik gelişmelerle ilişkilendirerek tartışır.	1	0	1	0
Mitozu ve genel özelliklerini açıklar.	2	0	2	0
Sitoplazma bölünmesinin bitki ve hayvan hücrelerinde nasıl gerçekleştiğini açıklar.	1	0	1	0
Galaksilerin yapısını açıklar.	2	0	2	0
Hayvan ve bitki hücrelerini, temel kısımları ve görevleri açısından karşılaştırır.	2	0	2	0
Mitozun birbirini takip eden farklı evrelerden oluştuğunu açıklar.	1	0	1	0
Hücre-doku-organ-sistem-organizma ilişkisini açıklar.	1	0	1	0
Takim yıldızı kavramını açıklar.	1	0	1	0
Teknoloji ile uzay araştırmaları arasındaki ilişkiyi açıklar.	1	0	1	0
Teleskobun gök bilim gelişimindeki önemine yönelik çıkarımda bulunur.	2	0	2	0
Evrenin Büyük Patlama ile oluştuğunu belirtir.	1	0	1	0
Yıldızların sıcaklıklarına göre sınıflandırır.	1	0	1	0

SINAV SONUÇ BELGESİ							
İSTANBUL / BAYRAMPAŞA / PROF.MUHARREM ERGİN ORTAOKULU							
Öğrenci			Numara		Sınıf		
SÜLEYMAN Y İLDİZ			1648		7K		
Puan Türü	Puan	Genel Ort.	Dereceler				
			Snf	Kurum	İlçe	İl	Genel
LGS	▼ 272,904	285,650	20	175	175	2762	35369
Puanı Hesaplanan:			327	327	5293	67657	
Katılımlar:			31	327	327	5313	67888

Ders	Soru	Doğru	Yanlış	Net	Başarı %	Sınıf Ort.	Kurum Ort.	Genel Ort.
Türkçe	20	6	13	1,67	8	▼ 6,28	▼ 7,25	▼ 7,25
SOSYAL BİLGİLER	10	8	2	7,33	73	▲ 4,91	▲ 4,09	▲ 3,91
Din K.ve A.B.	10	6	3	5,00	50	▲ 4,35	▲ 4,45	▲ 4,34
İngilizce	10	5	5	3,33	33	▲ 2,96	▼ 3,69	▼ 3,48
Matematik	20	5	11	1,33	7	▼ 1,60	▼ 2,50	▼ 2,77
Fen	20	12	8	9,33	47	▲ 7,71	▲ 6,64	▲ 6,85
<b>Toplam:</b>	<b>90</b>	<b>42</b>	<b>42</b>	<b>28,00</b>	<b>31</b>	<b>▲ 27,82</b>	<b>▼ 28,61</b>	<b>▼ 28,60</b>

Soru No	12345678901234567890
Sözel (TÜR)	dbd bdCbADaabcAadaBc
Cevap Anh.	B ACDBABCDADDCBACADBA
Sözel (TAR)	CDACCCcCaB
Cevap Anh.	B CDACCCACBB
Sözel (DİN)	dBcCdD ADC
Cevap Anh.	B CBACBDBADC
Sözel (İNG)	CbBdGadAaD
Cevap Anh.	B CCBDBBAACD
Sayısal (MAT)	abDaADaD aBcccc c
Cevap Anh.	B CADCADACBADBDBBBCDA
Sayısal (FEN)	BAABBACCbdDacCacdcAD
Cevap Anh.	B BAABBACCDCDCBDBAD

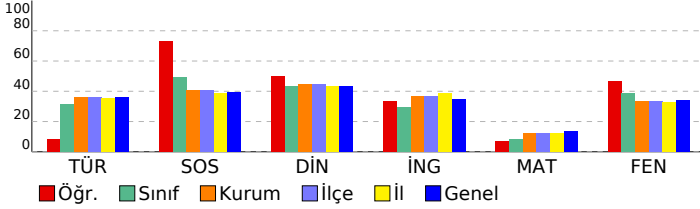

## 7. SINIF GÜÇLENDİREN KURUMSAL DENEME -2

DERSLERE GÖRE BAŞARI ANALİZİ				
Sözel (TÜR)				
Türkçe	S	D	Y	B%
Bağlamdan yararlanarak bilmediği kelime ve kelime gruplarının anlamını tahmin eder.	1	0	1	0
Bir işi işlem basamaklarına göre yazar.	1	1	0	100
Görsellerle ilgili soruları cevaplar.	1	0	1	0
Metinle ilgili soruları cevaplar.	1	0	1	0
Deyim ve atasözlerinin metne katkısını belirler.	1	0	1	0
Okudukları ile ilgili çıkarımlarda bulunur.	3	1	2	33
Metnin içeriğine uygun başlık/başlıklar belirler.	1	0	1	0
Metnin içeriğini yorumlar.	1	0	1	0
Metindeki söz sanatlarını tespit eder.	1	1	0	100
Metni oluşturan unsurlar arasındaki geçiş ve bağlantı ifadelerinin anlama olan katkısını değerlendirir.	1	1	0	100
Yazdıklarını düzenler.	2	0	2	0
Metinde ele alınan sorunlara farklı çözümler üretir.	2	1	1	50
Çekim eklerinin işlevlerini ayırt eder.	2	0	1	0
Grafik, tablo ve çizelgeyle sunulan bilgileri yorumlar.	1	1	0	100
Faillerin anlam özelliklerini fark eder.	1	0	1	0

Sözel (TAR)				
SOSYAL BİLGİLER				
S	D	Y	B%	
Osmanlı Devleti'nin fetih siyasetini örnekler üzerinden analiz eder.	3	3	0	100
İletişim araçlarından yararlanırken haklarını kullanır ve sorumluluklarını yerine getirir.	1	0	1	0
Osmanlı Devleti'nin siyasi güç olarak ortaya çıkış sürecini ve bu süreci etkileyen faktörleri açıklar.	3	2	1	67
Medyanın sosyal değişim ve etkileşimdeki rolünü tartışır.	1	1	0	100
Bireysel ve toplumsal ilişkilerde olumlu iletişim yollarını kullanır.	1	1	0	100
İletişimi etkileyen tutum ve davranışları analiz ederek kendi tutum ve davranışlarını sorgular.	1	1	0	100

Sözel (DİN)				
Din K.ve A.B.				
S	D	Y	B%	
Varlıklar âlemini özelliklerine göre ayırt eder.	2	2	0	100
Melekleri özellikleri ve görevlerine göre sınıflandırır.	2	2	0	100
Nâs suresini okur, anlamını söyler.	2	1	1	50
Ahiret hayatının aşamalarını açıklar.	1	0	0	0
İslam'da hac ibadetinin önemini ayet ve hadisler ışığında yorumlar.	1	1	0	100
Hz. İsa'nın (a.s.) hayatını ana hatlarıyla tanıtır.	1	0	1	0
Dünya hayatı ile ahiret hayatı arasındaki ilişkiyi yorumlar.	1	1	0	100
Allah'ın (c.c.) adil, merhametli ve affedicisi olması ile ahiret inancı arasındaki ilişkiyi kurar.	1	0	1	0

Sözel (İNG)				
İngilizce				
S	D	Y	B%	
Students will be able to understand short and simple texts on sports.	3	3	0	100
Students will be able to talk about other people's appearances and personalities.	2	2	0	0
Students will be able to ask questions related to the frequency of events.	1	1	0	100
Students will be able to talk about routines/daily activities by using frequency adverbs and giving explanations and	1	0	1	0
Students will be able to report on appearances and personalities of other people.	1	0	1	0
Students will be able to write simple pieces to compare people.	1	1	0	100
Students will be able to understand clear, standard speech on appearances and personalities.	1	0	1	0

Sayısal (MAT)				
Matematik				
S	D	Y	B%	
Tam sayılarla çarpma ve bölme işlemlerini yapar.	4	0	3	0
Devirli olan ve olmayan ondalık gösterimleri rasyonel sayı olarak ifade eder.	2	1	0	50
Tam sayıların kendileri ile tekrarlı çarpımını üslü nicelik olarak ifade eder.	4	1	3	25
Rasyonel sayıları sıralar ve karşılaştırır.	3	0	2	0
Tam sayılarla toplama ve çıkarma işlemlerini yapar, ilgili problemleri çözer.	1	0	0	0
Rasyonel sayıların ondalık gösterimle ifade eder.	2	1	1	50
Tam sayılarla işlemler yapmayı gerektiren problemleri çözer.	2	2	0	100
Rasyonel sayıları tanıtır ve sayı doğrusunda gösterir.	2	0	2	0

Sayısal (FEN)				
Fen				
S	D	Y	B%	
Uzay teleskobunu açıklar.	1	1	0	100
Hücresinin genel özelliklerini açıklar.	2	2	0	100
Mitozun canlılar için önemini açıklar.	1	0	1	0
Geçmişten günümüze, hücrenin yapısı ile ilgili görüşleri teknolojik gelişmelerle ilişkilendirerek tartışır.	1	0	1	0
Mitozu ve genel özelliklerini açıklar.	2	0	2	0
Sitoplazma bölünmesinin bitki ve hayvan hücrelerinde nasıl gerçekleştiğini açıklar.	1	0	1	0
Galaksilerin yapısını açıklar.	2	2	0	100
Hayvan ve bitki hücrelerini, temel kısımları ve görevleri açısından karşılaştırır.	2	1	1	50
Mitozun birbirini takip eden farklı evrelerden oluştuğunu açıklar.	1	0	1	0
Hücre-doku-organ-sistem-organizma ilişkisini açıklar.	1	1	0	100
Takim yıldızı kavramını açıklar.	1	0	1	0
Teknoloji ile uzay araştırmaları arasındaki ilişkiyi açıklar.	1	1	0	100
Teleskobun gök bilim gelişimindeki önemine yönelik çıkarımda bulunur.	2	2	0	100
Evrenin Büyük Patlama ile oluştuğunu belirtir.	1	1	0	100
Yıldızların sıcaklıklarına göre sınıflandırır.	1	1	0	100

SINAV SONUÇ BELGESİ							
İSTANBUL / BAYRAMPAŞA / PROF.MUHARREM ERGİN ORTAOKULU							
Öğrenci				Numara		Sınıf	
YAĞIZ BAŞER				1007		7K	
Puan Türü	Puan	Genel Ort.	Dereceler				
			Snf	Kurum	İlçe	İl	Genel
LGS	▼ 278,670	285,650	19	163	163	2605	33503
Puanı Hesaplanan:			327	327	5293	67657	
Katılımlar:			31	327	327	5313	67888

Ders	Soru	Doğru	Yanlış	Net	Başarı %	Sınıf Ort.	Kurum Ort.	Genel Ort.
Türkçe	20	10	10	6,67	33	▲ 6,28	▼ 7,25	▼ 7,25
SOSYAL BİLGİLER	10	5	5	3,33	33	▼ 4,91	▼ 4,09	▼ 3,91
Din K.ve A.B.	10	5	5	3,33	33	▼ 4,35	▼ 4,45	▼ 4,34
İngilizce	10	6	4	4,67	47	▲ 2,96	▲ 3,69	▲ 3,48
Matematik	20	4	6	2,00	10	▲ 1,60	▼ 2,50	▼ 2,77
Fen	20	9	7	6,67	33	▼ 7,71	▲ 6,64	▼ 6,85
<b>Toplam:</b>	<b>90</b>	<b>39</b>	<b>37</b>	<b>26,67</b>	<b>30</b>	<b>▼ 27,82</b>	<b>▼ 28,61</b>	<b>▼ 28,60</b>

Soru No	12345678901234567890
Sözel (TÜR)	AbDcAaCDADdaCcdAAdDc
Cevap Anh.	B ACDBABCDADDCBACADBA
Sözel (TAR)	dDACbCdaaB
Cevap Anh.	B CDACCCACBB
Sözel (DİN)	CBcbCdaBDC
Cevap Anh.	B CBACBDBADC
Sözel (İNG)	dCBDBccAaD
Cevap Anh.	B CCBDBBAACD
Sayısal (MAT)	abDCA Abc b c
Cevap Anh.	B CADCADACBADBDBBBCDA
Sayısal (FEN)	aAcBBAaCa DC CBcc c
Cevap Anh.	B BAABBACCCDCDCBDBAD

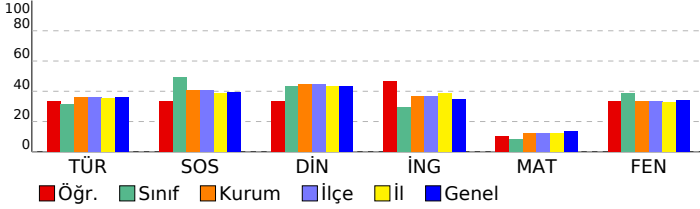

## 7. SINIF GÜÇLENDİREN KURUMSAL DENEME -2

DERSLERE GÖRE BAŞARI ANALİZİ				
Sözel (TÜR)				
Türkçe	S	D	Y	B%
Bağlamdan yararlanarak bilmediği kelime ve kelime gruplarının anlamını tahmin eder.	1	0	1	0
Bir işi işlem basamaklarına göre yazar.	1	0	1	0
Görsellerle ilgili soruları cevaplar.	1	1	0	100
Metinle ilgili soruları cevaplar.	1	1	0	100
Deyim ve atasözlerinin metne katkısını belirler.	1	0	1	0
Okudukları ile ilgili çıkarımlarda bulunur.	3	0	3	0
Metnin içeriğine uygun başlık/başlıklar belirler.	2	1	0	100
Metnin içeriğini yorumlar.	1	0	1	0
Metindeki söz sanatlarını tespit eder.	1	1	0	100
Metni oluşturan unsurlar arasındaki geçiş ve bağlantı ifadelerinin anlama olan katkısını değerlendirir.	1	1	0	100
Yazdıklarını düzenler.	2	1	1	50
Metinde ele alınan sorunlara farklı çözümler üretir.	2	1	1	50
Çekim eklerinin işlevlerini ayırt eder.	2	1	1	50
Grafik, tablo ve çizelgeyle sunulan bilgileri yorumlar.	1	1	0	100
Faillerin anlam özelliklerini fark eder.	1	1	0	100

Sözel (TAR)				
SOSYAL BİLGİLER				
S	D	Y	B%	
3	3	0	100	Osmanlı Devleti'nin fetih siyasetini örnekler üzerinden analiz eder.
1	0	1	0	İletişim araçlarından yararlanırken haklarını kullanır ve sorumluluklarını yerine getirir.
3	0	3	0	Osmanlı Devleti'nin siyasi güç olarak ortaya çıkış sürecini ve bu süreci etkileyen faktörleri açıklar.
2	1	0	100	Medyanın sosyal değişim ve etkileşimdeki rolünü tartışır.
1	0	1	0	Bireysel ve toplumsal ilişkilerde olumlu iletişim yollarını kullanır.
1	1	0	100	İletişimi etkileyen tutum ve davranışları analiz ederek kendi tutum ve davranışlarını sorgular.

Sözel (DİN)				
Din K.ve A.B.				
S	D	Y	B%	
2	1	1	50	Varlıklar âlemini özelliklerine göre ayırt eder.
2	2	0	100	Melekleri özellikleri ve görevlerine göre sınıflandırır.
2	0	2	0	Nâs suresini okur, anlamını söyler.
1	0	1	0	Ahiret hayatının aşamalarını açıklar.
1	0	1	0	İslam'da hac ibadetinin önemini ayet ve hadisler ışığında yorumlar.
1	0	1	0	Hz. İsa'nın (a.s.) hayatını ana hatlarıyla tanıtır.
1	1	0	100	Dünya hayatı ile ahiret hayatı arasındaki ilişkiyi yorumlar.
1	1	0	100	Allah'ın (c.c.) adil, merhametli ve affedicisi olması ile ahiret inancı arasındaki ilişkiyi kurar.

Sözel (İNG)				
İngilizce				
S	D	Y	B%	
3	2	1	67	Students will be able to understand short and simple texts on sports.
2	1	1	50	Students will be able to talk about other people's appearances and personalities.
1	1	0	100	Students will be able to ask questions related to the frequency of events.
1	0	1	0	Students will be able to talk about routines/daily activities by using frequency adverbs and giving explanations and
1	0	1	0	Students will be able to report on appearances and personalities of other people.
1	1	0	100	Students will be able to write simple pieces to compare people.
1	1	0	100	Students will be able to understand clear, standard speech on appearances and personalities.

Sayısal (MAT)				
Matematik				
S	D	Y	B%	
4	0	2	0	Tam sayılarla çarpma ve bölme işlemlerini yapar.
2	1	0	50	Devirli olan ve olmayan ondalık gösterimleri rasyonel sayı olarak ifade eder.
4	0	0	0	Tam sayıların kendileri ile tekrarlı çarpımını üslü nicelik olarak ifade eder.
3	0	1	0	Rasyonel sayıları sıralar ve karşılaştırır.
1	0	1	0	Tam sayılarla toplama ve çıkarma işlemlerini yapar, ilgili problemleri çözer.
2	1	1	50	Rasyonel sayıların ondalık gösterimle ifade eder.
2	1	0	50	Tam sayılarla işlemler yapmayı gerektiren problemleri çözer.
2	1	1	50	Rasyonel sayıları tanıtır ve sayı doğrusunda gösterir.

Sayısal (FEN)				
Fen				
S	D	Y	B%	
1	0	1	0	Uzay teleskobunu açıklar.
2	0	1	0	Hücrenin genel özelliklerini açıklar.
1	0	0	0	Mitozun canlılar için önemini açıklar.
1	0	1	0	Geçmişten günümüze, hücrenin yapısı ile ilgili görüşleri teknolojik gelişmelerle ilişkilendirerek tartışır.
2	0	1	0	Mitozu ve genel özelliklerini açıklar.
1	1	0	100	Sitoplazma bölünmesinin bitki ve hayvan hücrelerinde nasıl gerçekleştiğini açıklar.
2	1	1	50	Galaksilerin yapısını açıklar.
2	1	0	50	Hayvan ve bitki hücrelerini, temel kısımları ve görevleri açısından karşılaştırır.
1	1	0	100	Mitozun birbirini takip eden farklı evrelerden oluştuğunu açıklar.
1	1	0	100	Hücre-doku-organ-sistem-organizma ilişkisini açıklar.
1	0	1	0	Takim yıldızı kavramını açıklar.
1	1	0	100	Teknoloji ile uzay araştırmaları arasındaki ilişkiyi açıklar.
2	1	1	50	Teleskobun gök bilim gelişimindeki önemine yönelik çıkarımda bulunur.
1	1	0	100	Evrenin Büyük Patlama ile oluştuğunu belirtir.
1	1	0	100	Yıldızların sıcaklıklarına göre sınıflandırır.



SINAV SONUÇ BELGESİ							
İSTANBUL / BAYRAMPAŞA / PROF.MUHARREM ERGİN ORTAOKULU							
Öğrenci				Numara		Sınıf	
YAĞIZZALİ SAĞLIK				846		7K	
Puan Türü	Puan	Genel Ort.	Dereceler				
			Snf	Kurum	İlçe	İl	Genel
LGS	▼ 283,959	285,650	16	157	157	2459	31796
Puanı Hesaplanan:			327	327	5293	67657	
Katılımlar:			31	327	327	5313	67888

Ders	Soru	Doğru	Yanlış	Net	Başarı %	Sınıf Ort.	Kurum Ort.	Genel Ort.
Türkçe	20	11	9	8,00	40	▲ 6,28	▲ 7,25	▲ 7,25
SOSYAL BİLGİLER	10	4	6	2,00	20	▼ 4,91	▼ 4,09	▼ 3,91
Din K.ve A.B.	10	6	4	4,67	47	▲ 4,35	▲ 4,45	▲ 4,34
İngilizce	10	7	3	6,00	60	▲ 2,96	▲ 3,69	▲ 3,48
Matematik	20	2	2	1,33	7	▼ 1,60	▼ 2,50	▼ 2,77
Fen	20	10	10	6,67	33	▼ 7,71	▲ 6,64	▼ 6,85
<b>Toplam:</b>	<b>90</b>	<b>40</b>	<b>34</b>	<b>28,67</b>	<b>32</b>	<b>▲ 27,82</b>	<b>▲ 28,61</b>	<b>▲ 28,60</b>

Soru No	1 2 3 4 5 6 7 8 9 0 1 2 3 4 5 6 7 8 9 0
Sözel (TÜR)	AdDdCacDbDbDccCaABDaA
Cevap Anh.	ABDACABCDADCBABDCA
Sözel (TAR)	cBCdCbbdDd
Cevap Anh.	BBCACCCADC
Sözel (DİN)	CcAaDBbABb
Cevap Anh.	CDABDBCABC
Sözel (İNG)	bCAAccDBCC
Cevap Anh.	DCAABBDBCC
Sayısal (MAT)	Ba A d
Cevap Anh.	ADCBBBDBDABCADACDAC
Sayısal (FEN)	aAccDcCbaDCbCdABabAB
Cevap Anh.	DABADBCDCDCACBBAAB

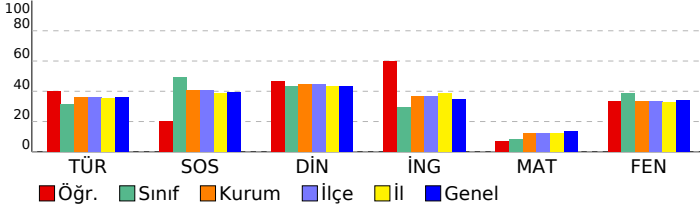

## 7. SINIF GÜÇLENDİREN KURUMSAL DENEME -2

DERSLERE GÖRE BAŞARI ANALİZİ				
Sözel (TÜR)				
Türkçe	S	D	Y	B%
Bağlamdan yararlanarak bilmediği kelime ve kelime gruplarının anlamını tahmin eder.	1	1	0	100
Bir işi işlem basamaklarına göre yazar.	1	0	1	0
Görsellerle ilgili soruları cevaplar.	1	1	0	100
Metinle ilgili soruları cevaplar.	1	0	1	0
Deyim ve atasözlerinin metne katkısını belirler.	1	1	0	100
Okudukları ile ilgili çıkarımlarda bulunur.	3	1	2	33
Metnin içeriğine uygun başlık/başlıklar belirler.	1	1	0	0
Metnin içeriğini yorumlar.	1	1	0	100
Metindeki söz sanatlarını tespit eder.	1	1	0	100
Metni oluşturan unsurlar arasındaki geçiş ve bağlantı ifadelerinin anlama olan katkısını değerlendirir.	1	0	1	0
Yazdıklarını düzenler.	2	0	2	0
Metinde ele alınan sorunlara farklı çözümler üretir.	2	1	1	50
Çekim eklerinin işlevlerini ayırt eder.	2	2	0	100
Grafik, tablo ve çizelgeyle sunulan bilgileri yorumlar.	1	1	0	100
Faillerin anlam özelliklerini fark eder.	1	1	0	100

Sözel (TAR)				
SOSYAL BİLGİLER				
S	D	Y	B%	
3	1	2	33	Osmanlı Devleti'nin fetih siyasetini örnekler üzerinden analiz eder.
1	1	0	100	İletişim araçlarından yararlanırken haklarını kullanır ve sorumluluklarını yerine getirir.
3	1	2	33	Osmanlı Devleti'nin siyasi güç olarak ortaya çıkış sürecini ve bu süreci etkileyen faktörleri açıklar.
1	1	0	100	Medyanın sosyal değişim ve etkileşimdeki rolünü tartışır.
1	0	1	0	Bireysel ve toplumsal ilişkilerde olumlu iletişim yollarını kullanır.
1	0	1	0	İletişimi etkileyen tutum ve davranışları analiz ederek kendi tutum ve davranışlarını sorgular.

Sözel (DİN)				
Din K.ve A.B.				
S	D	Y	B%	
2	2	0	100	Varlıklar âlemini özelliklerine göre ayırt eder.
2	1	1	50	Melekleri özellikleri ve görevlerine göre sınıflandırır.
2	2	0	100	Nâs suresini okur, anlamını söyler.
1	0	1	0	Ahiret hayatının aşamalarını açıklar.
1	0	1	0	İslam'da hac ibadetinin önemini ayet ve hadisler ışığında yorumlar.
1	1	0	100	Hz. İsa'nın (a.s.) hayatını ana hatlarıyla tanıtır.
1	1	0	100	Dünya hayatı ile ahiret hayatı arasındaki ilişkiyi yorumlar.
1	0	1	0	Allah'ın (c.c.) adil, merhametli ve affedicisi olması ile ahiret inancı arasındaki ilişkiyi kurar.

Sözel (İNG)				
İngilizce				
S	D	Y	B%	
3	2	1	67	Students will be able to understand short and simple texts on sports.
2	1	1	50	Students will be able to talk about other people's appearances and personalities.
1	1	0	100	Students will be able to ask questions related to the frequency of events.
1	1	0	100	Students will be able to talk about routines/daily activities by using frequency adverbs and giving explanations and
1	1	0	100	Students will be able to report on appearances and personalities of other people.
1	1	0	100	Students will be able to write simple pieces to compare people.
1	1	0	100	Students will be able to understand clear, standard speech on appearances and personalities.

Sayısal (MAT)				
Matematik				
S	D	Y	B%	
4	0	1	0	Tam sayılarla çarpma ve bölme işlemlerini yapar.
2	0	0	0	Devirli olan ve olmayan ondalık gösterimleri rasyonel sayı olarak ifade eder.
4	1	1	25	Tam sayıların kendileri ile tekrarlı çarpımını üslü nicelik olarak ifade eder.
3	0	0	0	Rasyonel sayıları sıralar ve karşılaştırır.
1	0	0	0	Tam sayılarla toplama ve çıkarma işlemlerini yapar, ilgili problemleri çözer.
2	0	0	0	Rasyonel sayıların ondalık gösterimle ifade eder.
2	1	0	50	Tam sayılarla işlemler yapmayı gerektiren problemleri çözer.
2	0	0	0	Rasyonel sayıları tanıtır ve sayı doğrusunda gösterir.

Sayısal (FEN)				
Fen				
S	D	Y	B%	
1	0	1	0	Uzay teleskobunu açıklar.
2	1	1	50	Hücrenin genel özelliklerini açıklar.
1	0	1	0	Mitozun canlılar için önemini açıklar.
1	0	1	0	Geçmişten günümüze, hücrenin yapısı ile ilgili görüşleri teknolojik gelişmelerle ilişkilendirerek tartışır.
2	2	0	100	Mitozu ve genel özelliklerini açıklar.
1	0	1	0	Sitoplazma bölünmesinin bitki ve hayvan hücrelerinde nasıl gerçekleştiğini açıklar.
2	1	1	50	Galaksilerin yapısını açıklar.
2	1	1	50	Hayvan ve bitki hücrelerini, temel kısımları ve görevleri açısından karşılaştırır.
1	0	1	0	Mitozun birbirini takip eden farklı evrelerden oluştuğunu açıklar.
1	1	0	100	Hücre-doku-organ-sistem-organizma ilişkisini açıklar.
1	0	1	0	Takim yıldızı kavramını açıklar.
1	1	0	100	Teknoloji ile uzay araştırmaları arasındaki ilişkiyi açıklar.
2	2	0	100	Teleskobun gök bilimin gelişimindeki önemine yönelik çıkarımda bulunur.
1	0	1	0	Evrenin Büyük Patlama ile oluştuğunu belirtir.
1	1	0	100	Yıldızların sıcaklıklarına göre sınıflandırır.

SINAV SONUÇ BELGESİ							
İSTANBUL / BAYRAMPAŞA / PROF.MUHARREM ERGİN ORTAOKULU							
Öğrenci				Numara		Sınıf	
ZÜMRAĞ YALÇIN				373		7K	
Puan Türü	Puan	Genel Ort.	Dereceler				
			Snf	Kurum	İlçe	İl	Genel
LGS	▲ 293,784	285,650	14	145	145	2222	28662
Puanı Hesaplanan:			327	327	5293	67657	
Katılımlar:			31	327	327	5313	67888

Ders	Soru	Doğru	Yanlış	Net	Başarı %	Sınıf Ort.	Kurum Ort.	Genel Ort.
Türkçe	20	13	7	10,67	53	▲ 6,28	▲ 7,25	▲ 7,25
SOSYAL BİLGİLER	10	6	4	4,67	47	▼ 4,91	▲ 4,09	▲ 3,91
Din K.ve A.B.	10	5	4	3,67	37	▼ 4,35	▼ 4,45	▼ 4,34
İngilizce	10	6	3	5,00	50	▲ 2,96	▲ 3,69	▲ 3,48
Matematik	20	2	3	1,00	5	▼ 1,60	▼ 2,50	▼ 2,77
Fen	20	9	8	6,33	32	▼ 7,71	▼ 6,64	▼ 6,85
<b>Toplam:</b>	<b>90</b>	<b>41</b>	<b>29</b>	<b>31,33</b>	<b>35</b>	<b>▲ 27,82</b>	<b>▲ 28,61</b>	<b>▲ 28,60</b>

Soru No	12345678901234567890
Sözel (TÜR)	cBdCbBCDdDAadBABDcc
Cevap Anh.	ABDACABCDADCBABDCA
Sözel (TAR)	aBCACCCdDd
Cevap Anh.	BBACCCADC
Sözel (DİN)	CbAa aCABb
Cevap Anh.	CDABBCABC
Sözel (İNG)	cCA BacBCC
Cevap Anh.	DCAABBDBCC
Sayısal (MAT)	dc bD A
Cevap Anh.	ADCBBBDDDBACADACDAC
Sayısal (FEN)	aABA BC acac CcBacAB
Cevap Anh.	DABADBCDCDCACBBAAB

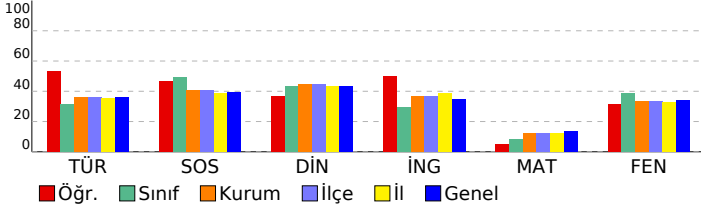

## 7. SINIF GÜÇLENDİREN KURUMSAL DENEME -2

DERSLERE GÖRE BAŞARI ANALİZİ				
<b>Sözel (TÜR)</b>				
<b>Türkçe</b>	<b>S</b>	<b>D</b>	<b>Y</b>	<b>B%</b>
Bağlamdan yararlanarak bilmediği kelime ve kelime gruplarının anlamını tahmin eder.	1	0	1	0
Bir işi işlem basamaklarına göre yazar.	1	1	0	100
Görsellerle ilgili soruları cevaplar.	1	1	0	100
Metinle ilgili soruları cevaplar.	1	0	1	0
Deyim ve atasözlerinin metne katkısını belirler.	1	1	0	100
Okudukları ile ilgili çıkarımlarda bulunur.	3	1	2	33
Metnin içeriğine uygun başlık/başlıklar belirler.	2	1	0	100
Metnin içeriğini yorumlar.	1	1	0	100
Metindeki söz sanatlarını tespit eder.	1	1	0	100
Metni oluşturan unsurlar arasındaki geçiş ve bağlantı ifadelerinin anlama olan katkısını değerlendirir.	1	1	0	100
Yazdıklarını düzenler.	2	1	1	50
Metinde ele alınan sorunlara farklı çözümler üretir.	2	1	1	50
Çekim eklerinin işlevlerini ayırt eder.	2	2	0	100
Grafik, tablo ve çizelgeyle sunulan bilgileri yorumlar.	1	1	0	100
Faillerin anlam özelliklerini fark eder.	1	0	1	0
<b>Sözel (TAR)</b>				
<b>SOSYAL BİLGİLER</b>				
<b>S</b>	<b>D</b>	<b>Y</b>	<b>B%</b>	
Osmanlı Devleti'nin fetih siyasetini örnekler üzerinden analiz eder.	3	1	2	33
İletişim araçlarından yararlanırken haklarını kullanır ve sorumluluklarını yerine getirir.	1	1	0	100
Osmanlı Devleti'nin siyasi güç olarak ortaya çıkış sürecini ve bu süreci etkileyen faktörleri açıklar.	3	2	1	67
Medyanın sosyal değişim ve etkileşimdeki rolünü tartışır.	1	1	0	100
Bireysel ve toplumsal ilişkilerde olumlu iletişim yollarını kullanır.	1	1	0	100
İletişimi etkileyen tutum ve davranışları analiz ederek kendi tutum ve davranışlarını sorgular.	1	0	1	0
<b>Sözel (DİN)</b>				
<b>Din K.ve A.B.</b>				
<b>S</b>	<b>D</b>	<b>Y</b>	<b>B%</b>	
Varlıkların önemini özelliklerine göre ayırt eder.	2	2	0	100
Melekleri özellikleri ve görevlerine göre sınıflandırır.	2	0	1	0
Nâs suresini okur, anlamını söyler.	2	1	1	50
Ahiret hayatının aşamalarını açıklar.	1	0	1	0
İslam'da hac ibadetinin önemini ayet ve hadisler ışığında yorumlar.	1	1	0	100
Hz. İsa'nın (a.s.) hayatını ana hatlarıyla tanıtır.	1	1	0	100
Dünya hayatı ile ahiret hayatı arasındaki ilişkiyi yorumlar.	1	1	0	100
Allah'ın (c.c.) adil, merhametli ve affedicisi olması ile ahiret inancı arasındaki ilişkiyi kurar.	1	0	1	0
<b>Sözel (İNG)</b>				
<b>İngilizce</b>				
<b>S</b>	<b>D</b>	<b>Y</b>	<b>B%</b>	
Students will be able to understand short and simple texts on sports.	3	2	1	67
Students will be able to talk about other people's appearances and personalities.	2	1	1	50
Students will be able to ask questions related to the frequency of events.	1	1	0	100
Students will be able to talk about routines/daily activities by using frequency adverbs and giving explanations and	1	0	0	0
Students will be able to report on appearances and personalities of other people.	1	1	0	100
Students will be able to write simple pieces to compare people.	1	0	1	0
Students will be able to understand clear, standard speech on appearances and personalities.	1	1	0	100
<b>Sayısal (MAT)</b>				
<b>Matematik</b>				
<b>S</b>	<b>D</b>	<b>Y</b>	<b>B%</b>	
Tam sayılarla çarpma ve bölme işlemlerini yapar.	4	1	0	25
Devirli olan ve olmayan ondalık gösterimleri rasyonel sayı olarak ifade eder.	2	0	0	0
Tam sayıların kendileri ile tekrarlı çarpımını üslü nicelik olarak ifade eder.	4	0	2	0
Rasyonel sayıları sıralar ve karşılaştırır.	3	0	1	0
Tam sayılarla toplama ve çıkarma işlemlerini yapar, ilgili problemleri çözer.	1	0	0	0
Rasyonel sayıların ondalık gösterimle ifade eder.	2	0	0	0
Tam sayılarla işlemler yapmayı gerektiren problemleri çözer.	2	1	0	50
Rasyonel sayıları tanıtır ve sayı doğrusunda gösterir.	2	0	0	0
<b>Sayısal (FEN)</b>				
<b>Fen</b>				
<b>S</b>	<b>D</b>	<b>Y</b>	<b>B%</b>	
Uzay teleskobunu açıklar.	1	0	1	0
Hücrenin genel özelliklerini açıklar.	2	2	0	100
Mitozun canlılar için önemini açıklar.	1	1	0	100
Geçmişten günümüze, hücrenin yapısı ile ilgili görüşleri teknolojik gelişmelerle ilişkilendirerek tartışır.	1	1	0	100
Mitozu ve genel özelliklerini açıklar.	2	0	1	0
Sitoplazma bölünmesinin bitki ve hayvan hücrelerinde nasıl gerçekleştiğini açıklar.	1	1	0	100
Galaksilerin yapısını açıklar.	2	1	1	50
Hayvan ve bitki hücrelerini, temel kısımları ve görevleri açısından karşılaştırır.	2	0	0	0
Mitozun birbirini takip eden farklı evrelerden oluştuğunu açıklar.	1	0	1	0
Hücre-doku-organ-sistem-organizma ilişkisini açıklar.	1	0	1	0
Takim yıldızı kavramını açıklar.	1	0	1	0
Teknoloji ile uzay araştırmaları arasındaki ilişkiyi açıklar.	1	0	1	0
Teleskobun gök bilim gelişimindeki önemine yönelik çıkarımda bulunur.	2	2	0	100
Evrenin Büyük Patlama ile oluştuğunu belirtir.	1	0	1	0
Yıldızların sıcaklıklarına göre sınıflandırır.	1	1	0	100

<b>SINAV SONUÇ BELGESİ</b>	<b>7. SINIF GÜÇLENDİREN KURUMSAL DENEME -2</b>
İSTANBUL / BAYRAMPAŞA / PROF.MUHARREM ERGİN ORTAOKULU	<b>DERSLERE GÖRE BAŞARI ANALİZİ</b>

Öğrenci	Numara	Sınıf
AHMET* ÖZCAN	945	7L

Puan Türü	Puan	Genel Ort.	Dereceler				
			Snf	Kurum	İlçe	İl	Genel
LGS	▼ 263,798	285,650	18	193	193	3005	38417
Puanı Hesaplanan:			327	327	5293	67657	
Katılımlar:			28	327	327	5313	67888

Ders	Soru	Doğru	Yanlış	Net	Başarı %	Sınıf Ort.	Kurum Ort.	Genel Ort.
Türkçe	20	11	9	8,00	40	▲ 7,77	▲ 7,25	▲ 7,25
SOSYAL BİLGİLER	10	5	3	4,00	40	▼ 4,59	▼ 4,09	▲ 3,91
Din K.ve A.B.	10	5	4	3,67	37	▼ 4,66	▼ 4,45	▼ 4,34
İngilizce	10	3	3	2,00	20	▼ 3,55	▼ 3,69	▼ 3,48
Matematik	20	0	6	-2,00	-10	▼ 0,69	▼ 2,50	▼ 2,77
Fen	20	9	8	6,33	32	▼ 6,80	▼ 6,64	▼ 6,85
<b>Toplam:</b>	<b>90</b>	<b>33</b>	<b>33</b>	<b>22,00</b>	<b>24</b>	▼ 28,06	▼ 28,61	▼ 28,60

Soru No	12345678901234567890
Sözel (TÜR)	cdDaAaCaADbDCCaCdDBd
Cevap Anh.	B ACDBABCDADCCBACADBA
Sözel (TAR)	CDdC C acB
Cevap Anh.	B CDACCCACBB
Sözel (DİN)	CBcCB cbDa
Cevap Anh.	B CBACBDBADC
Sözel (İNG)	CBD ac c
Cevap Anh.	B CCBDBBAACD
Sayısal (MAT)	b b ba d d
Cevap Anh.	B CADCADACBADBDBBBCDA
Sayısal (FEN)	BdcBBAC c DCaCaDc bb
Cevap Anh.	B BAABBACCDCDCBDBAD

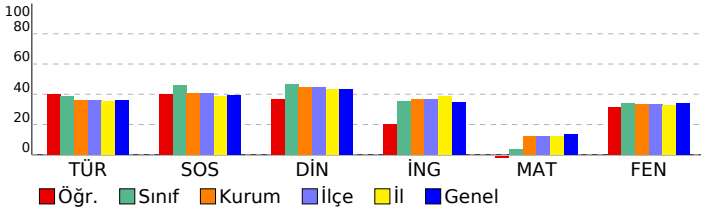

Sözel (TÜR)	S	D	Y	B%
<b>Türkçe</b>				
Bağlamdan yararlanarak bilmediği kelime ve kelime gruplarının anlamını tahmin eder.	1	0	1	0
Bir işi işlem basamaklarına göre yazar.	1	1	0	100
Görsellerle ilgili soruları cevaplar.	1	1	0	100
Metinle ilgili soruları cevaplar.	1	0	1	0
Deyim ve atasözlerinin metne katkısını belirler.	1	1	0	100
Okudukları ile ilgili çıkarımlarda bulunur.	3	1	2	33
Metnin içeriğine uygun başlık/başlıklar belirler.	1	1	0	100
Metnin içeriğini yorumlar.	1	1	0	100
Metindeki söz sanatlarını tespit eder.	1	1	0	100
Metni oluşturan unsurlar arasındaki geçiş ve bağlantı ifadelerinin anlama olan katkısını değerlendirir.	1	1	0	100
Yazdıklarını düzenler.	2	0	2	0
Metinde ele alınan sorunlara farklı çözümler üretir.	2	1	1	50
Çekim eklerinin işlevlerini ayırt eder.	2	1	1	50
Grafik, tablo ve çizelgeyle sunulan bilgileri yorumlar.	1	1	0	100
Faillerin anlam özelliklerini fark eder.	1	0	1	0

Sözel (TAR)	S	D	Y	B%
<b>SOSYAL BİLGİLER</b>				
Osmanlı Devleti'nin fetih siyasetini örnekler üzerinden analiz eder.	3	3	0	100
İletişim araçlarından yararlanırken haklarını kullanır ve sorumluluklarını yerine getirir.	1	0	1	0
Osmanlı Devleti'nin siyasi güç olarak ortaya çıkış sürecini ve bu süreci etkileyen faktörleri açıklar.	3	1	1	33
Medyanın sosyal değişim ve etkileşimdeki rolünü tartışır.	1	1	0	100
Bireysel ve toplumsal ilişkilerde olumlu iletişim yollarını kullanır.	1	0	0	0
İletişimi etkileyen tutum ve davranışları analiz ederek kendi tutum ve davranışlarını sorgular.	1	0	1	0

Sözel (DİN)	S	D	Y	B%
<b>Din K.ve A.B.</b>				
Varlıklar âlemini özelliklerine göre ayırt eder.	2	0	2	0
Melekleri özellikleri ve görevlerine göre sınıflandırır.	2	1	0	50
Nâs suresini okur, anlamını söyler.	2	1	1	50
Ahiret hayatının aşamalarını açıklar.	1	0	1	0
İslam'da hac ibadetinin önemini ayet ve hadisler ışığında yorumlar.	1	1	0	100
Hz. İsa'nın (a.s.) hayatını ana hatlarıyla tanıtır.	1	0	1	0
Dünya hayatı ile ahiret hayatı arasındaki ilişkiyi yorumlar.	1	1	0	100
Allah'ın (c.c.) adil, merhametli ve affedicisi olması ile ahiret inancı arasındaki ilişkiyi kurar.	1	1	0	100

Sözel (İNG)	S	D	Y	B%
<b>İngilizce</b>				
Students will be able to understand short and simple texts on sports.	3	1	1	33
Students will be able to talk about other people's appearances and personalities.	2	0	0	0
Students will be able to ask questions related to the frequency of events.	1	0	0	0
Students will be able to talk about routines/daily activities by using frequency adverbs and giving explanations and	1	0	1	0
Students will be able to report on appearances and personalities of other people.	1	0	1	0
Students will be able to write simple pieces to compare people.	1	1	0	100
Students will be able to understand clear, standard speech on appearances and personalities.	1	1	0	100

Sayısal (MAT)	S	D	Y	B%
<b>Matematik</b>				
Tam sayılarla çarpma ve bölme işlemlerini yapar.	4	0	1	0
Devirli olan ve olmayan ondalık gösterimleri rasyonel sayı olarak ifade eder.	2	0	1	0
Tam sayıların kendileri ile tekrarlı çarpımını üslü nicelik olarak ifade eder.	4	0	1	0
Rasyonel sayıları sıralar ve karşılaştırır.	3	0	0	0
Tam sayılarla toplama ve çıkarma işlemlerini yapar, ilgili problemleri çözer.	1	0	0	0
Rasyonel sayıların ondalık gösterimle ifade eder.	2	0	1	0
Tam sayılarla işlemler yapmayı gerektiren problemleri çözer.	2	0	2	0
Rasyonel sayıları tanıtır ve sayı doğrusunda gösterir.	2	0	0	0

Sayısal (FEN)	S	D	Y	B%
<b>Fen</b>				
Uzay teleskobunu açıklar.	1	0	1	0
Hücrenin genel özelliklerini açıklar.	2	1	1	50
Mitozun canlılar için önemini açıklar.	1	0	0	0
Geçmişten günümüze, hücrenin yapısı ile ilgili görüşleri teknolojik gelişmelerle ilişkilendirerek tartışır.	1	0	1	0
Mitozu ve genel özelliklerini açıklar.	2	1	0	50
Sitoplazma bölünmesinin bitki ve hayvan hücrelerinde nasıl gerçekleştiğini açıklar.	1	0	1	0
Galaksilerin yapısını açıklar.	2	1	1	50
Hayvan ve bitki hücrelerini, temel kısımları ve görevleri açısından karşılaştırır.	2	0	1	0
Mitozun birbirini takip eden farklı evrelerden oluştuğunu açıklar.	1	1	0	100
Hücre-doku-organ-sistem-organizma ilişkisini açıklar.	1	1	0	100
Takim yıldızı kavramını açıklar.	1	0	1	0
Teknoloji ile uzay araştırmaları arasındaki ilişkiyi açıklar.	1	1	0	100
Teleskobun gök bilim gelişimindeki önemine yönelik çıkarımda bulunur.	2	2	0	100
Evrenin Büyük Patlama ile oluştuğunu belirtir.	1	1	0	100
Yıldızların sıcaklıklarına göre sınıflandırır.	1	0	1	0

SINAV SONUÇ BELGESİ							
İSTANBUL / BAYRAMPAŞA / PROF.MUHARREM ERGİN ORTAOKULU							
Öğrenci				Numara		Sınıf	
ASAF * DENİZ				778		7L	
Puan Türü	Puan	Genel Ort.	Dereceler				
			Snf	Kurum	İlçe	İl	Genel
LGS	▼ 265,973	285,650	16	191	191	2947	37645
Puanı Hesaplanan:			327	327	5293	67657	
Katılımlar:			28	327	327	5313	67888

Ders	Soru	Doğru	Yanlış	Net	Başarı %	Sınıf Ort.	Kurum Ort.	Genel Ort.
Türkçe	20	9	11	5,33	27	▼ 7,77	▼ 7,25	▼ 7,25
SOSYAL BİLGİLER	10	9	1	8,67	87	▲ 4,59	▲ 4,09	▲ 3,91
Din K.ve A.B.	10	8	2	7,33	73	▲ 4,66	▲ 4,45	▲ 4,34
İngilizce	10	2	0	2,00	20	▼ 3,55	▼ 3,69	▼ 3,48
Matematik	20	6	14	1,33	7	▲ 0,69	▼ 2,50	▼ 2,77
Fen	20	5	7	2,67	13	▼ 6,80	▼ 6,64	▼ 6,85
<b>Toplam:</b>	<b>90</b>	<b>39</b>	<b>35</b>	<b>27,33</b>	<b>30</b>	<b>▼ 28,06</b>	<b>▼ 28,61</b>	<b>▼ 28,60</b>

Soru No	12345678901234567890
Sözel (TÜR)	cdDadcCcADCDbcACdCb
Cevap Anh.	B ACDBABCADDCBCACADBA
Sözel (TAR)	CDACbCACBB
Cevap Anh.	B CDACCCACBB
Sözel (DİN)	CBAbBdaADC
Cevap Anh.	B CBACBDBADC
Sözel (İNG)	BD
Cevap Anh.	B CCBDBBAACD
Sayısal (MAT)	bAcbAdbdBbacbcBdcbDd
Cevap Anh.	B CADCADACBADBDBBBCDA
Sayısal (FEN)	Bbb BAC adcaB c
Cevap Anh.	B BAABBACCCDCDCBDABAD

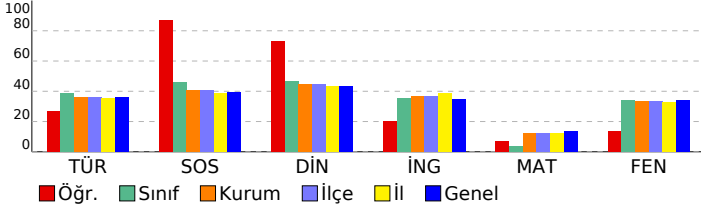

## 7. SINIF GÜÇLENDİREN KURUMSAL DENEME -2

DERSLERE GÖRE BAŞARI ANALİZİ				
Sözel (TÜR)				
Türkçe	S	D	Y	B%
Bağlamdan yararlanarak bilmediği kelime ve kelime gruplarının anlamını tahmin eder.	1	0	1	0
Bir işi işlem basamaklarına göre yazar.	1	0	1	0
Görsellerle ilgili soruları cevaplar.	1	1	0	100
Metinle ilgili soruları cevaplar.	1	0	1	0
Deyim ve atasözlerinin metne katkısını belirler.	1	1	0	100
Okudukları ile ilgili çıkarımlarda bulunur.	3	2	1	67
Metnin içeriğine uygun başlık/başlıklar belirler.	1	0	1	0
Metnin içeriğini yorumlar.	1	1	0	100
Metindeki söz sanatlarını tespit eder.	1	1	0	100
Metni oluşturan unsurlar arasındaki geçiş ve bağlantı ifadelerinin anlama olan katkısını değerlendirir.	1	1	0	100
Yazdıklarını düzenler.	2	0	2	0
Metinde ele alınan sorunlara farklı çözümler üretir.	2	1	1	50
Çekim eklerinin işlevlerini ayırt eder.	2	0	2	0
Grafik, tablo ve çizelgeyle sunulan bilgileri yorumlar.	1	1	0	100
Faillerin anlam özelliklerini fark eder.	1	0	1	0

Sözel (TAR)				
SOSYAL BİLGİLER				
S	D	Y	B%	
Osmanlı Devleti'nin fetih siyasetini örnekler üzerinden analiz eder.	3	3	0	100
İletişim araçlarından yararlanırken haklarını kullanır ve sorumluluklarını yerine getirir.	1	1	0	100
Osmanlı Devleti'nin siyasi güç olarak ortaya çıkış sürecini ve bu süreci etkileyen faktörleri açıklar.	3	3	0	100
Medyanın sosyal değişim ve etkileşimdeki rolünü tartışır.	1	1	0	100
Bireysel ve toplumsal ilişkilerde olumlu iletişim yollarını kullanır.	1	0	1	0
İletişimi etkileyen tutum ve davranışları analiz ederek kendi tutum ve davranışlarını sorgular.	1	1	0	100

Sözel (DİN)				
Din K.ve A.B.				
S	D	Y	B%	
Varlıklar âlemini özelliklerine göre ayırt eder.	2	2	0	100
Melekleri özellikleri ve görevlerine göre sınıflandırır.	2	2	0	100
Nâs suresini okur, anlamını söyler.	2	2	0	100
Ahiret hayatının aşamalarını açıklar.	1	0	1	0
İslam'da hac ibadetinin önemini ayet ve hadisler ışığında yorumlar.	1	0	1	0
Hz. İsa'nın (a.s.) hayatını ana hatlarıyla tanıtır.	1	1	0	100
Dünya hayatı ile ahiret hayatı arasındaki ilişkiyi yorumlar.	1	1	0	100
Allah'ın (c.c.) adil, merhametli ve affedicisi olması ile ahiret inancı arasındaki ilişkiyi kurar.	1	1	0	100

Sözel (İNG)				
İngilizce				
S	D	Y	B%	
Students will be able to understand short and simple texts on sports.	3	1	0	33
Students will be able to talk about other people's appearances and personalities.	2	0	0	0
Students will be able to ask questions related to the frequency of events.	1	0	0	0
Students will be able to talk about routines/daily activities by using frequency adverbs and giving explanations and	1	0	0	0
Students will be able to report on appearances and personalities of other people.	1	0	0	0
Students will be able to write simple pieces to compare people.	1	1	0	100
Students will be able to understand clear, standard speech on appearances and personalities.	1	0	0	0

Sayısal (MAT)				
Matematik				
S	D	Y	B%	
Tam sayılarla çarpma ve bölme işlemlerini yapar.	4	1	3	25
Devirli olan ve olmayan ondalık gösterimleri rasyonel sayı olarak ifade eder.	2	0	2	0
Tam sayıların kendileri ile tekrarlı çarpımını üslü nicelik olarak ifade eder.	4	1	3	25
Rasyonel sayıları sıralar ve karşılaştırır.	3	0	3	0
Tam sayılarla toplama ve çıkarma işlemlerini yapar, ilgili problemleri çözer.	1	1	0	100
Rasyonel sayıların ondalık gösterimle ifade eder.	2	0	2	0
Tam sayılarla işlemler yapmayı gerektiren problemleri çözer.	2	2	0	100
Rasyonel sayıları tanıtır ve sayı doğrusunda gösterir.	2	1	1	50

Sayısal (FEN)				
Fen				
S	D	Y	B%	
Uzay teleskobunu açıklar.	1	0	0	0
Hücrenin genel özelliklerini açıklar.	2	1	0	50
Mitozun canlılar için önemini açıklar.	1	0	1	0
Geçmişten günümüze, hücrenin yapısı ile ilgili görüşleri teknolojik gelişmelerle ilişkilendirerek tartışır.	1	0	0	0
Mitozu ve genel özelliklerini açıklar.	2	0	0	0
Sitoplazma bölünmesinin bitki ve hayvan hücrelerinde nasıl gerçekleştiğini açıklar.	1	1	0	100
Galaksilerin yapısını açıklar.	2	0	2	0
Hayvan ve bitki hücrelerini, temel kısımları ve görevleri açısından karşılaştırır.	2	0	1	0
Mitozun birbirini takip eden farklı evrelerden oluştuğunu açıklar.	1	0	1	0
Hücre-doku-organ-sistem-organizma ilişkisini açıklar.	1	0	1	0
Takim yıldızı kavramını açıklar.	1	0	0	0
Teknoloji ile uzay araştırmaları arasındaki ilişkiyi açıklar.	1	1	0	100
Teleskobun gök bilim gelişimindeki önemine yönelik çıkarımda bulunur.	2	2	0	100
Evrenin Büyük Patlama ile oluştuğunu belirtir.	1	0	0	0
Yıldızların sıcaklıklarına göre sınıflandırır.	1	0	1	0

SINAV SONUÇ BELGESİ							
İSTANBUL / BAYRAMPAŞA / PROF.MUHARREM ERGİN ORTAOKULU							
Öğrenci			Numara		Sınıf		
BERENSU YILMAZ			1359		7L		
Puan Türü	Puan	Genel Ort.	Dereceler				
			Snf	Kurum	İlçe	İl	Genel
LGS	▼ 197,620	285,650	27	302	302	4790	62102
Puanı Hesaplanan:			327	327	5293	67657	
Katılımlar:			28	327	327	5313	67888

Ders	Soru	Doğru	Yanlış	Net	Başarı %	Sınıf Ort.	Kurum Ort.	Genel Ort.
Türkçe	20	3	7	0,67	3	▼ 7,77	▼ 7,25	▼ 7,25
SOSYAL BİLGİLER	10	2	2	1,33	13	▼ 4,59	▼ 4,09	▼ 3,91
Din K.ve A.B.	10	0	6	-2,00	-20	▼ 4,66	▼ 4,45	▼ 4,34
İngilizce	10	2	6	0,00	0	▼ 3,55	▼ 3,69	▼ 3,48
Matematik	20	3	5	1,33	7	▲ 0,69	▼ 2,50	▼ 2,77
Fen	20	2	9	-1,00	-5	▼ 6,80	▼ 6,64	▼ 6,85
<b>Toplam:</b>	<b>90</b>	<b>12</b>	<b>35</b>	<b>0,33</b>	<b>0</b>	<b>▼ 28,06</b>	<b>▼ 28,61</b>	<b>▼ 28,60</b>

Soru No	12345678901234567890
Sözel (TÜR)	dd Abcad D b A
Cevap Anh.	A ABDACABCDADCBABDCA
Sözel (TAR)	CA ba
Cevap Anh.	A BBCACCCADC
Sözel (DİN)	abc b b a
Cevap Anh.	A CDABDBCABC
Sözel (İNG)	aaAac aad
Cevap Anh.	A DCAABBDBCC
Sayısal (MAT)	Abd a D Bcc
Cevap Anh.	A ADCBBBDBDABCADACDAC
Sayısal (FEN)	ab dcca b c aA B
Cevap Anh.	A DABADBCDCDCDCABBAAB

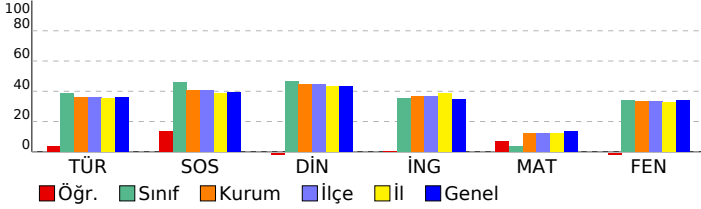

## 7. SINIF GÜÇLENDİREN KURUMSAL DENEME -2

DERSLERE GÖRE BAŞARI ANALİZİ				
Sözel (TÜR)				
Türkçe	S	D	Y	B%
Bağlamdan yararlanarak bilmediği kelime ve kelime gruplarının anlamını tahmin eder.	1	0	1	0
Bir işi işlem basamaklarına göre yazar.	1	0	1	0
Görsellerle ilgili soruları cevaplar.	1	0	0	0
Metinle ilgili soruları cevaplar.	1	1	0	100
Deyim ve atasözlerinin metne katkısını belirler.	1	0	1	0
Okudukları ile ilgili çıkarımlarda bulunur.	3	0	2	0
Metnin içeriğine uygun başlık/başlıklar belirler.	1	0	1	0
Metnin içeriğini yorumlar.	1	0	0	0
Metindeki söz sanatlarını tespit eder.	1	1	0	100
Metni oluşturan unsurlar arasındaki geçiş ve bağlantı ifadelerinin anlama olan katkısını değerlendirir.	1	0	0	0
Yazdıklarını düzenler.	2	0	0	0
Metinde ele alınan sorunlara farklı çözümler üretir.	2	0	1	0
Çekim eklerinin işlevlerini ayırt eder.	2	1	0	50
Grafik, tablo ve çizelgeyle sunulan bilgileri yorumlar.	1	0	0	0
Faillerin anlam özelliklerini fark eder.	1	0	0	0

Sözel (TAR)				
SOSYAL BİLGİLER				
S	D	Y	B%	
3	0	1	0	
3	2	0	67	
1	0	0	0	
1	0	0	0	
1	0	1	0	

Sözel (DİN)				
Din K.ve A.B.				
S	D	Y	B%	
2	0	2	0	
2	0	2	0	
2	0	1	0	
1	0	0	0	
1	0	1	0	
1	0	0	0	
1	0	1	0	

Sözel (İNG)				
İngilizce				
S	D	Y	B%	
3	0	2	0	
2	0	1	0	
1	1	0	100	
1	1	0	100	
1	1	0	0	
1	0	1	0	
1	0	1	0	

Sayısal (MAT)				
Matematik				
S	D	Y	B%	
4	1	1	25	
2	0	1	0	
4	1	1	25	
3	1	2	33	
1	0	0	0	
2	0	0	0	
2	0	0	0	
2	0	0	0	

Sayısal (FEN)				
Fen				
S	D	Y	B%	
1	0	1	0	
2	0	2	0	
1	0	0	0	
1	0	1	0	
2	0	1	0	
1	0	1	0	
2	0	1	0	
2	0	0	0	
1	0	1	0	
1	0	1	0	
1	1	0	100	
2	1	0	50	
1	0	0	0	
1	0	0	0	

SINAV SONUÇ BELGESİ							
İSTANBUL / BAYRAMPAŞA / PROF.MUHARREM ERGİN ORTAOKULU							
Öğrenci				Numara		Sınıf	
DORUK ÇINAR				1355		7L	
Puan Türü	Puan	Genel Ort.	Dereceler				
			Snf	Kurum	İlçe	İl	Genel
LGS	▲ 323,974	285,650	9	103	103	1525	19786
Puanı Hesaplanan:			327	327	5293	67657	
Katılımlar:			28	327	327	5313	67888

Ders	Soru	Doğru	Yanlış	Net	Başarı %	Sınıf Ort.	Kurum Ort.	Genel Ort.
Türkçe	20	15	5	13,33	67	▲ 7,77	▲ 7,25	▲ 7,25
SOSYAL BİLGİLER	10	7	3	6,00	60	▲ 4,59	▲ 4,09	▲ 3,91
Din K.ve A.B.	10	6	4	4,67	47	▲ 4,66	▲ 4,45	▲ 4,34
İngilizce	10	8	2	7,33	73	▲ 3,55	▲ 3,69	▲ 3,48
Matematik	20	3	7	0,67	3	▼ 0,69	▼ 2,50	▼ 2,77
Fen	20	12	8	9,33	47	▲ 6,80	▲ 6,64	▲ 6,85
<b>Toplam:</b>	<b>90</b>	<b>51</b>	<b>29</b>	<b>41,33</b>	<b>46</b>	<b>▲ 28,06</b>	<b>▲ 28,61</b>	<b>▲ 28,60</b>

Soru No	12345678901234567890
Sözel (TÜR)	cBDCcCABCDcDADcAdBDDa
Cevap Anh.	ABDACABCDcDADcBABDCA
Sözel (TAR)	BBAdCCdADC
Cevap Anh.	BBACCCADC
Sözel (DİN)	CDAdDBAdBb
Cevap Anh.	CDABDBCABC
Sözel (İNG)	aCacBBDBCC
Cevap Anh.	DCAABBDBCC
Sayısal (MAT)	caddcBDa b A
Cevap Anh.	ADCBBBDDBDABCADACDAC
Sayısal (FEN)	DAdAbdCDabCbCCABacAB
Cevap Anh.	DABADBCDCDCcCABBAAB

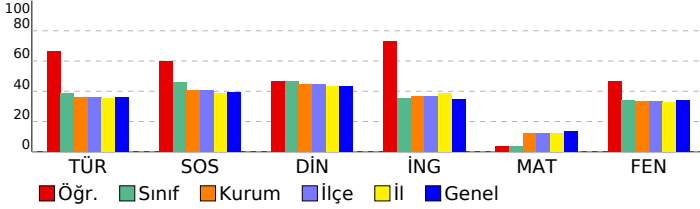

## 7. SINIF GÜÇLENDİREN KURUMSAL DENEME -2

DERSLERE GÖRE BAŞARI ANALİZİ				
Sözel (TÜR)				
Türkçe	S	D	Y	B%
Bağlamdan yararlanarak bilmediği kelime ve kelime gruplarının anlamını tahmin eder.	1	0	1	0
Bir işi işlem basamaklarına göre yazar.	1	1	0	100
Görsellerle ilgili soruları cevaplar.	1	1	0	100
Metinle ilgili soruları cevaplar.	1	0	1	0
Deyim ve atasözlerinin metne katkısını belirler.	1	1	0	100
Okudukları ile ilgili çıkarımlarda bulunur.	3	3	0	100
Metnin içeriğine uygun başlık/başlıklar belirler.	1	1	0	100
Metnin içeriğini yorumlar.	1	1	0	100
Metindeki söz sanatlarını tespit eder.	1	1	0	100
Metni oluşturan unsurlar arasındaki geçiş ve bağlantı ifadelerinin anlama olan katkısını değerlendirir.	1	1	0	100
Yazdıklarını düzenler.	2	1	1	50
Metinde ele alınan sorunlara farklı çözümler üretir.	2	1	1	50
Çekim eklerinin işlevlerini ayırt eder.	2	1	1	50
Grafik, tablo ve çizelgeyle sunulan bilgileri yorumlar.	1	1	0	100
Faillerin anlam özelliklerini fark eder.	1	1	0	100

Sözel (TAR)				
SOSYAL BİLGİLER				
S	D	Y	B%	
3	2	1	67	Osmanlı Devleti'nin fetih siyasetini örnekler üzerinden analiz eder.
1	1	0	100	İletişim araçlarından yararlanırken haklarını kullanır ve sorumluluklarını yerine getirir.
3	1	2	33	Osmanlı Devleti'nin siyasi güç olarak ortaya çıkış sürecini ve bu süreci etkileyen faktörleri açıklar.
1	1	0	100	Medyanın sosyal değişim ve etkileşimdeki rolünü tartışır.
1	1	0	100	Bireysel ve toplumsal ilişkilerde olumlu iletişim yollarını kullanır.
1	1	0	100	İletişimi etkileyen tutum ve davranışları analiz ederek kendi tutum ve davranışlarını sorgular.

Sözel (DİN)				
Din K.ve A.B.				
S	D	Y	B%	
2	2	0	100	Varlıklar âlemini özelliklerine göre ayırt eder.
2	2	0	100	Melekleri özellikleri ve görevlerine göre sınıflandırır.
2	2	0	100	Nâs suresini okur, anlamını söyler.
1	0	1	0	Ahiret hayatının aşamalarını açıklar.
1	0	1	0	İslam'da hac ibadetinin önemini ayet ve hadisler ışığında yorumlar.
1	0	1	0	Hz. İsa'nın (a.s.) hayatını ana hatlarıyla tanıtır.
1	1	0	100	Dünya hayatı ile ahiret hayatı arasındaki ilişkiyi yorumlar.
1	0	1	0	Allah'ın (c.c.) adil, merhametli ve affedicisi olması ile ahiret inancı arasındaki ilişkiyi kurar.

Sözel (İNG)				
İngilizce				
S	D	Y	B%	
3	2	1	67	Students will be able to understand short and simple texts on sports.
2	2	0	100	Students will be able to talk about other people's appearances and personalities.
1	1	0	100	Students will be able to ask questions related to the frequency of events.
1	0	1	0	Students will be able to talk about routines/daily activities by using frequency adverbs and giving explanations and
1	1	0	100	Students will be able to report on appearances and personalities of other people.
1	1	0	100	Students will be able to write simple pieces to compare people.
1	1	0	100	Students will be able to understand clear, standard speech on appearances and personalities.

Sayısal (MAT)				
Matematik				
S	D	Y	B%	
4	0	3	0	Tam sayılarla çarpma ve bölme işlemlerini yapar.
2	0	1	0	Devirli olan ve olmayan ondalık gösterimleri rasyonel sayı olarak ifade eder.
4	1	2	25	Tam sayıların kendileri ile tekrarlı çarpımını üslü nicelik olarak ifade eder.
3	1	0	33	Rasyonel sayıları sıralar ve karşılaştırır.
1	0	0	0	Tam sayılarla toplama ve çıkarma işlemlerini yapar, ilgili problemleri çözer.
2	0	1	0	Rasyonel sayıların ondalık gösterimle ifade eder.
2	0	1	0	Tam sayılarla işlemler yapmayı gerektiren problemleri çözer.
2	0	0	0	Rasyonel sayıları tanıtır ve sayı doğrusunda gösterir.

Sayısal (FEN)				
Fen				
S	D	Y	B%	
1	1	0	100	Uzay teleskobunu açıklar.
2	2	0	100	Hücrenin genel özelliklerini açıklar.
1	0	1	0	Mitozun canlılar için önemini açıklar.
1	1	0	100	Geçmişten günümüze, hücrenin yapısı ile ilgili görüşleri teknolojik gelişmelerle ilişkilendirerek tartışır.
2	1	1	50	Mitozu ve genel özelliklerini açıklar.
1	0	1	0	Sitoplazma bölünmesinin bitki ve hayvan hücrelerinde nasıl gerçekleştiğini açıklar.
2	1	1	50	Galaksilerin yapısını açıklar.
2	2	0	100	Hayvan ve bitki hücrelerini, temel kısımları ve görevleri açısından karşılaştırır.
1	0	1	0	Mitozun birbirini takip eden farklı evrelerden oluştuğunu açıklar.
1	0	1	0	Hücre-doku-organ-sistem-organizma ilişkisini açıklar.
1	0	1	0	Takim yıldızı kavramını açıklar.
1	1	0	100	Teknoloji ile uzay araştırmaları arasındaki ilişkiyi açıklar.
2	2	0	100	Teleskobun gök bilim gelişimindeki önemine yönelik çıkarımda bulunur.
1	0	1	0	Evrenin Büyük Patlama ile oluştuğunu belirtir.
1	1	0	100	Yıldızların sıcaklıklarına göre sınıflandırır.

## SINAV SONUÇ BELGESİ

İSTANBUL / BAYRAMPAŞA / PROF.MUHARREM ERGİN ORTAOKULU

Öğrenci	Numara	Sınıf
ELIF NAZ YAZICI	1514	7L

Puan Türü	Puan	Genel Ort.	Dereceler				
			Snf	Kurum	İlçe	İl	Genel
LGS	▲ 345,446	285,650	3	62	62	1061	14403
Puanı Hesaplanan:			327	327	5293	67657	
Katılımlar:			28	327	327	5313	67888

Ders	Soru	Doğru	Yanlış	Net	Başarı %	Sınıf Ort.	Kurum Ort.	Genel Ort.
Türkçe	20	13	7	10,67	53	▲ 7,77	▲ 7,25	▲ 7,25
SOSYAL BİLGİLER	10	10	0	10,00	100	▲ 4,59	▲ 4,09	▲ 3,91
Din K.ve A.B.	10	8	2	7,33	73	▲ 4,66	▲ 4,45	▲ 4,34
İngilizce	10	9	1	8,67	87	▲ 3,55	▲ 3,69	▲ 3,48
Matematik	20	3	5	1,33	7	▲ 0,69	▼ 2,50	▼ 2,77
Fen	20	15	5	13,33	67	▲ 6,80	▲ 6,64	▲ 6,85
<b>Toplam:</b>	<b>90</b>	<b>58</b>	<b>20</b>	<b>51,33</b>	<b>57</b>	<b>▲ 28,06</b>	<b>▲ 28,61</b>	<b>▲ 28,60</b>

Soru No	1 2 3 4 5 6 7 8 9 0 1 2 3 4 5 6 7 8 9 0
Sözel (TÜR)	dCDaABCaADCaCBACbDcd
Cevap Anh.	B ACDBABCADDCBCACADBA
Sözel (TAR)	CDACCCACBB
Cevap Anh.	B CDACCCACBB
Sözel (DİN)	CBACcDaADC
Cevap Anh.	B CBACBDBADC
Sözel (İNG)	CCBDBBAACa
Cevap Anh.	B CCBDBBAACD
Sayısal (MAT)	A cD Cd c b d
Cevap Anh.	B CADCADACBADBDBBBCDA
Sayısal (FEN)	aAABBACdbCDaDCBcABAD
Cevap Anh.	B BAABBACCCDCDCBDBAD

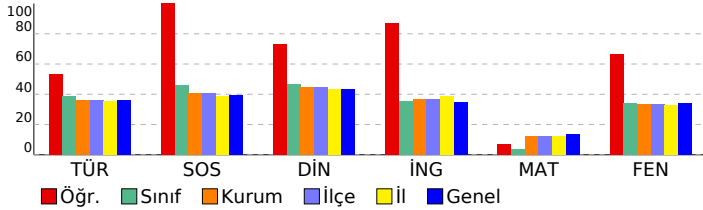

## 7. SINIF GÜÇLENDİREN KURUMSAL DENEME -2

## DERSLERE GÖRE BAŞARI ANALİZİ

Sözel (TÜR)	S	D	Y	B%
<b>Türkçe</b>				
Bağlamdan yararlanarak bilmediği kelime ve kelime gruplarının anlamını tahmin eder.	1	0	1	0
Bir işi işlem basamaklarına göre yazar.	1	0	1	0
Görsellerle ilgili soruları cevaplar.	1	1	0	100
Metinle ilgili soruları cevaplar.	1	0	1	0
Deyim ve atasözlerinin metne katkısını belirler.	1	1	0	100
Okudukları ile ilgili çıkarımlarda bulunur.	3	3	0	100
Metnin içeriğine uygun başlık/başlıklar belirler.	1	1	0	100
Metnin içeriğini yorumlar.	1	0	1	0
Metindeki söz sanatlarını tespit eder.	1	1	0	100
Metni oluşturan unsurlar arasındaki geçiş ve bağlantı ifadelerinin anlama olan katkısını değerlendirir.	1	1	0	100
Yazdıklarını düzenler.	2	1	1	50
Metinde ele alınan sorunlara farklı çözümler üretir.	2	2	0	100
Çekim eklerinin işlevlerini ayırt eder.	2	1	1	50
Grafik, tablo ve çizelgeyle sunulan bilgileri yorumlar.	1	1	0	100
Faillerin anlam özelliklerini fark eder.	1	0	1	0

Sözel (TAR)	S	D	Y	B%
<b>SOSYAL BİLGİLER</b>				
Osmanlı Devleti'nin fetih siyasetini örnekler üzerinden analiz eder.	3	3	0	100
İletişim araçlarından yararlanırken haklarını kullanır ve sorumluluklarını yerine getirir.	1	1	0	100
Osmanlı Devleti'nin siyasi güç olarak ortaya çıkış sürecini ve bu süreci etkileyen faktörleri açıklar.	3	3	0	100
Medyanın sosyal değişim ve etkileşimdeki rolünü tartışır.	1	1	0	100
Bireysel ve toplumsal ilişkilerde olumlu iletişim yollarını kullanır.	1	1	0	100
İletişimi etkileyen tutum ve davranışları analiz ederek kendi tutum ve davranışlarını sorgular.	1	1	0	100

Sözel (DİN)	S	D	Y	B%
<b>Din K.ve A.B.</b>				
Varlıklar âlemini özelliklerine göre ayırt eder.	2	2	0	100
Melekleri özellikleri ve görevlerine göre sınıflandırır.	2	2	0	100
Nâs suresini okur, anlamını söyler.	2	1	1	50
Ahiret hayatının aşamalarını açıklar.	1	0	1	0
İslam'da hac ibadetinin önemini ayet ve hadisler ışığında yorumlar.	1	1	0	100
Hz. İsa'nın (a.s.) hayatını ana hatlarıyla tanıtır.	1	1	0	100
Dünya hayatı ile ahiret hayatı arasındaki ilişkiyi yorumlar.	1	1	0	100
Allah'ın (c.c.) adil, merhametli ve affedicisi olması ile ahiret inancı arasındaki ilişkiyi kurar.	1	1	0	100

Sözel (İNG)	S	D	Y	B%
<b>İngilizce</b>				
Students will be able to understand short and simple texts on sports.	3	2	1	67
Students will be able to talk about other people's appearances and personalities.	2	2	0	100
Students will be able to ask questions related to the frequency of events.	1	1	0	100
Students will be able to talk about routines/daily activities by using frequency adverbs and giving explanations and	1	1	0	100
Students will be able to report on appearances and personalities of other people.	1	1	0	100
Students will be able to write simple pieces to compare people.	1	1	0	100
Students will be able to understand clear, standard speech on appearances and personalities.	1	1	0	100

Sayısal (MAT)	S	D	Y	B%
<b>Matematik</b>				
Tam sayılarla çarpma ve bölme işlemlerini yapar.	4	0	0	0
Devirli olan ve olmayan ondalık gösterimleri rasyonel sayı olarak ifade eder.	2	0	0	0
Tam sayıların kendileri ile tekrarlı çarpımını üslü nicelik olarak ifade eder.	4	0	1	0
Rasyonel sayıları sıralar ve karşılaştırır.	3	0	2	0
Tam sayılarla toplama ve çıkarma işlemlerini yapar, ilgili problemleri çözer.	1	0	1	0
Rasyonel sayıların ondalık gösterimle ifade eder.	2	1	0	50
Tam sayılarla işlemler yapmayı gerektiren problemleri çözer.	2	1	1	50
Rasyonel sayıları tanıtır ve sayı doğrusunda gösterir.	2	1	0	50

Sayısal (FEN)	S	D	Y	B%
<b>Fen</b>				
Uzay teleskobunu açıklar.	1	1	0	100
Hücrenin genel özelliklerini açıklar.	2	2	0	100
Mitozun canlılar için önemini açıklar.	1	1	0	100
Geçmişten günümüze, hücrenin yapısı ile ilgili görüşleri teknolojik gelişmelerle ilişkilendirerek tartışır.	1	1	0	100
Mitozu ve genel özelliklerini açıklar.	2	1	1	50
Sitoplazma bölünmesinin bitki ve hayvan hücrelerinde nasıl gerçekleştiğini açıklar.	1	1	0	100
Galaksilerin yapısını açıklar.	2	2	0	100
Hayvan ve bitki hücrelerini, temel kısımları ve görevleri açısından karşılaştırır.	2	1	1	50
Mitozun birbirini takip eden farklı evrelerden oluştuğunu açıklar.	1	0	1	0
Hücre-doku-organ-sistem-organizma ilişkisini açıklar.	1	1	0	100
Takim yıldızı kavramını açıklar.	1	0	1	0
Teknoloji ile uzay araştırmaları arasındaki ilişkiyi açıklar.	1	1	0	100
Teleskobun gök bilim gelişimindeki önemine yönelik çıkarımda bulunur.	2	1	1	50
Evrenin Büyük Patlama ile oluştuğunu belirtir.	1	1	0	100
Yıldızların sıcaklıklarına göre sınıflandırır.	1	1	0	100

SINAV SONUÇ BELGESİ							
İSTANBUL / BAYRAMPAŞA / PROF.MUHARREM ERGİN ORTAOKULU							
Öğrenci			Numara	Sınıf			
EMİR * BEYAZ			1356	7L			
Puan Türü	Puan	Genel Ort.	Dereceler				
			Snf	Kurum	İlçe	İl	Genel
LGS	▲ 335,575	285,650	7	80	80	1273	16714
Puanı Hesaplanan:			327	327	5293	67657	
Katılımlar:			28	327	327	5313	67888

Ders	Soru	Doğru	Yanlış	Net	Başarı %	Sınıf Ort.	Kurum Ort.	Genel Ort.
Türkçe	20	14	6	12,00	60	▲ 7,77	▲ 7,25	▲ 7,25
SOSYAL BİLGİLER	10	9	1	8,67	87	▲ 4,59	▲ 4,09	▲ 3,91
Din K.ve A.B.	10	7	3	6,00	60	▲ 4,66	▲ 4,45	▲ 4,34
İngilizce	10	9	1	8,67	87	▲ 3,55	▲ 3,69	▲ 3,48
Matematik	20	5	9	2,00	10	▲ 0,69	▼ 2,50	▼ 2,77
Fen	20	12	6	10,00	50	▲ 6,80	▲ 6,64	▲ 6,85
<b>Toplam:</b>	<b>90</b>	<b>56</b>	<b>26</b>	<b>47,33</b>	<b>53</b>	<b>▲ 28,06</b>	<b>▲ 28,61</b>	<b>▲ 28,60</b>

Soru No	12345678901234567890
Sözel (TÜR)	cCDaABCDADCDcAacDBc
Cevap Anh.	B ACDBABCDADCDcBACADBA
Sözel (TAR)	CDACCCbCBB
Cevap Anh.	B CDACCCACBB
Sözel (DİN)	CBAaBdabDC
Cevap Anh.	B CBACBDBADC
Sözel (İNG)	CCBDBBAACa
Cevap Anh.	B CCBDBBAACD
Sayısal (MAT)	dd CADAd a cb ca Dd
Cevap Anh.	B CADCADACBADBDBBBCDA
Sayısal (FEN)	BAdBaACCbDdCdc cA dD
Cevap Anh.	B BAABBACCDCDCBDBAD

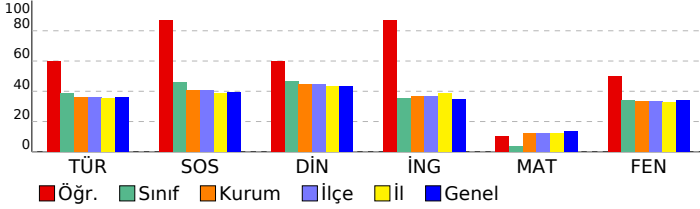

7. SINIF GÜÇLENDİREN KURUMSAL DENEME -2					
DERSLERE GÖRE BAŞARI ANALİZİ					
<b>Sözel (TÜR)</b>					
<b>Türkçe</b>	<b>S</b>	<b>D</b>	<b>Y</b>	<b>B</b>	<b>%</b>
Bağlamdan yararlanarak bilmediği kelime ve kelime gruplarının anlamını tahmin eder.	1	0	1	0	
Bir işi işlem basamaklarına göre yazar.	1	1	0	100	
Görsellerle ilgili soruları cevaplar.	1	1	0	100	
Metinle ilgili soruları cevaplar.	1	0	1	0	
Deyim ve atasözlerinin metne katkısını belirler.	1	0	1	0	
Okudukları ile ilgili çıkarımlarda bulunur.	3	2	1	67	
Metnin içeriğine uygun başlık/başlıklar belirler.	1	1	0	100	
Metnin içeriğini yorumlar.	1	1	0	100	
Metindeki söz sanatlarını tespit eder.	1	1	0	100	
Metni oluşturan unsurlar arasındaki geçiş ve bağlantı ifadelerinin anlama olan katkısını değerlendirir.	1	1	0	100	
Yazdıklarını düzenler.	2	2	0	100	
Metinde ele alınan sorunlara farklı çözümler üretir.	2	2	0	100	
Çekim eklerinin işlevlerini ayırt eder.	2	1	1	50	
Grafik, tablo ve çizelgeyle sunulan bilgileri yorumlar.	1	1	0	100	
Faillerin anlam özelliklerini fark eder.	1	0	1	0	
<b>Sözel (TAR)</b>					
<b>SOSYAL BİLGİLER</b>					
<b>S</b>	<b>D</b>	<b>Y</b>	<b>B</b>	<b>%</b>	
Osmanlı Devleti'nin fetih siyasetini örnekler üzerinden analiz eder.	3	3	0	100	
İletişim araçlarından yararlanırken haklarını kullanır ve sorumluluklarını yerine getirir.	1	1	0	100	
Osmanlı Devleti'nin siyasi güç olarak ortaya çıkış sürecini ve bu süreci etkileyen faktörleri açıklar.	3	2	1	67	
Medyanın sosyal değişim ve etkileşimdeki rolünü tartışır.	1	1	0	100	
Bireysel ve toplumsal ilişkilerde olumlu iletişim yollarını kullanır.	1	1	0	100	
İletişimi etkileyen tutum ve davranışları analiz ederek kendi tutum ve davranışlarını sorgular.	1	1	0	100	
<b>Sözel (DİN)</b>					
<b>Din K.ve A.B.</b>					
<b>S</b>	<b>D</b>	<b>Y</b>	<b>B</b>	<b>%</b>	
Varlıkların değerini özelliklerine göre ayırt eder.	2	1	1	50	
Melekleri özellikleri ve görevlerine göre sınıflandırır.	2	2	0	100	
Nâs suresini okur, anlamını söyler.	2	1	1	50	
Ahret hayatının aşamalarını açıklar.	1	0	1	0	
İslam'da hac ibadetinin önemini ayet ve hadisler ışığında yorumlar.	1	0	1	0	
Hz. İsa'nın (a.s.) hayatını ana hatlarıyla tanıtır.	1	1	0	100	
Dünya hayatı ile ahiret hayatı arasındaki ilişkiyi yorumlar.	1	1	0	100	
Allah'ın (c.c.) adil, merhametli ve affedicisi olması ile ahiret inancı arasındaki ilişkiyi kurar.	1	1	0	100	
<b>Sözel (İNG)</b>					
<b>İngilizce</b>					
<b>S</b>	<b>D</b>	<b>Y</b>	<b>B</b>	<b>%</b>	
Students will be able to understand short and simple texts on sports.	3	2	1	67	
Students will be able to talk about other people's appearances and personalities.	2	2	0	100	
Students will be able to ask questions related to the frequency of events.	1	1	0	100	
Students will be able to talk about routines/daily activities by using frequency adverbs and giving explanations and	1	1	0	100	
Students will be able to report on appearances and personalities of other people.	1	1	0	100	
Students will be able to write simple pieces to compare people.	1	1	0	100	
Students will be able to understand clear, standard speech on appearances and personalities.	1	1	0	100	
<b>Sayısal (MAT)</b>					
<b>Matematik</b>					
<b>S</b>	<b>D</b>	<b>Y</b>	<b>B</b>	<b>%</b>	
Tam sayılarla çarpma ve bölme işlemlerini yapar.	4	1	3	25	
Devirli olan ve olmayan ondalık gösterimleri rasyonel sayı olarak ifade eder.	2	0	0	0	
Tam sayıların kendileri ile tekrarlı çarpımını üslü nicelik olarak ifade eder.	4	0	2	0	
Rasyonel sayıları sıralar ve karşılaştırır.	3	0	2	0	
Tam sayılarla toplama ve çıkarma işlemlerini yapar, ilgili problemleri çözer.	1	0	0	0	
Rasyonel sayıların ondalık gösterimle ifade eder.	2	1	1	50	
Tam sayılarla işlemler yapmayı gerektiren problemleri çözer.	2	2	0	100	
Rasyonel sayıları tanıtır ve sayı doğrusunda gösterir.	2	1	1	50	
<b>Sayısal (FEN)</b>					
<b>Fen</b>					
<b>S</b>	<b>D</b>	<b>Y</b>	<b>B</b>	<b>%</b>	
Uzay teleskobunu açıklar.	1	1	0	100	
Hücrenin genel özelliklerini açıklar.	2	1	1	50	
Mitozun canlılar için önemini açıklar.	1	0	0	0	
Geçmişten günümüze, hücrenin yapısı ile ilgili görüşleri teknolojik gelişmelerle ilişkilendirerek tartışır.	1	1	0	100	
Mitozu ve genel özelliklerini açıklar.	2	0	2	0	
Sitoplazma bölünmesinin bitki ve hayvan hücrelerinde nasıl gerçekleştiğini açıklar.	1	0	0	0	
Galaksilerin yapısını açıklar.	2	1	1	50	
Hayvan ve bitki hücrelerini, temel kısımları ve görevleri açısından karşılaştırır.	2	2	0	100	
Mitozun birbirini takip eden farklı evrelerden oluştuğunu açıklar.	1	1	0	100	
Hücre-doku-organ-sistem-organizma ilişkisini açıklar.	1	1	0	100	
Takim yıldızı kavramını açıklar.	1	0	1	0	
Teknoloji ile uzay araştırmaları arasındaki ilişkiyi açıklar.	1	1	0	100	
Teleskobun gök bilim gelişimindeki önemine yönelik çıkarımda bulunur.	2	1	1	50	
Evrenin Büyük Patlama ile oluştuğunu belirtir.	1	1	0	100	
Yıldızların sıcaklıklarına göre sınıflandırır.	1	1	0	100	



## SINAV SONUÇ BELGESİ

İSTANBUL / BAYRAMPAŞA / PROF.MUHARREM ERGİN ORTAOKULU

Öğrenci	Numara	Sınıf
EMİR CAN YILDIZ	1516	7L

Puan Türü	Puan	Genel Ort.	Dereceler				
			Snf	Kurum	İlçe	İl	Genel
LGS	▼ 208,405	285,650	25	289	289	4504	58487
Puanı Hesaplanan:			327	327	5293	67657	
Katılımlar:			28	327	327	5313	67888

Ders	Soru	Doğru	Yanlış	Net	Başarı %	Sınıf Ort.	Kurum Ort.	Genel Ort.
Türkçe	20	7	13	2,67	13	▼ 7,77	▼ 7,25	▼ 7,25
SOSYAL BİLGİLER	10	6	3	5,00	50	▲ 4,59	▲ 4,09	▲ 3,91
Din K.ve A.B.	10	6	4	4,67	47	▲ 4,66	▲ 4,45	▲ 4,34
İngilizce	10	2	3	1,00	10	▼ 3,55	▼ 3,69	▼ 3,48
Matematik	20	2	9	-1,00	-5	▼ 0,69	▼ 2,50	▼ 2,77
Fen	20	2	15	-3,00	-15	▼ 6,80	▼ 6,64	▼ 6,85
<b>Toplam:</b>	<b>90</b>	<b>25</b>	<b>47</b>	<b>9,33</b>	<b>10</b>	<b>▼ 28,06</b>	<b>▼ 28,61</b>	<b>▼ 28,60</b>

Soru No	12345678901234567890
Sözel (TÜR)	ACDAaCdcAbbbdcbCbcda
Cevap Anh.	B ACDBABCDADDCBACADBA
Sözel (TAR)	cdCCACBB
Cevap Anh.	B CDACCCACBB
Sözel (DİN)	CdAdBDacDC
Cevap Anh.	B CBACBDBADC
Sözel (İNG)	bC cB b
Cevap Anh.	B CCBDBBAACD
Sayısal (MAT)	bc abD Cddc a d
Cevap Anh.	B CADCADACBADBDBBBCDA
Sayısal (FEN)	ddAaBda cabac c bddb
Cevap Anh.	B BAABBACCCDCDCBDABAD

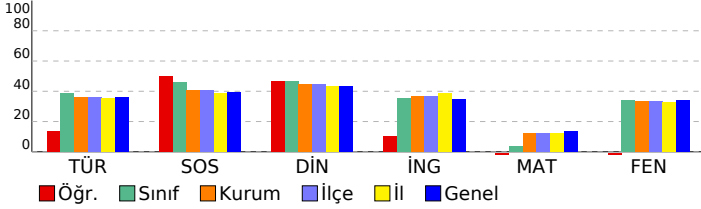

## 7. SINIF GÜÇLENDİREN KURUMSAL DENEME -2

## DERSLERE GÖRE BAŞARI ANALİZİ

Sözel (TÜR)	S	D	Y	B%
<b>Türkçe</b>				
Bağlamdan yararlanarak bilmediği kelime ve kelime gruplarının anlamını tahmin eder.	1	1	0	100
Bir işi işlem basamaklarına göre yazar.	1	0	1	0
Görsellerle ilgili soruları cevaplar.	1	0	1	0
Metinle ilgili soruları cevaplar.	1	0	1	0
Deyim ve atasözlerinin metne katkısını belirler.	1	1	0	100
Okudukları ile ilgili çıkarımlarda bulunur.	3	0	3	0
Metnin içeriğine uygun başlık/başlıklar belirler.	1	0	1	0
Metnin içeriğini yorumlar.	1	0	1	0
Metindeki söz sanatlarını tespit eder.	1	0	1	0
Metni oluşturan unsurlar arasındaki geçiş ve bağlantı ifadelerinin anlama olan katkısını değerlendirir.	1	1	0	100
Yazdıklarını düzenler.	2	1	1	50
Metinde ele alınan sorunlara farklı çözümler üretir.	2	0	2	0
Çekim eklerinin işlevlerini ayırt eder.	2	1	1	50
Grafik, tablo ve çizelgeyle sunulan bilgileri yorumlar.	1	1	0	100
Faillerin anlam özelliklerini fark eder.	1	1	0	100

Sözel (TAR)	S	D	Y	B%
<b>SOSYAL BİLGİLER</b>				
Osmanlı Devleti'nin fetih siyasetini örnekler üzerinden analiz eder.	3	1	2	33
İletişim araçlarından yararlanırken haklarını kullanır ve sorumluluklarını yerine getirir.	1	1	0	100
Osmanlı Devleti'nin siyasi güç olarak ortaya çıkış sürecini ve bu süreci etkileyen faktörleri açıklar.	3	2	0	67
Medyanın sosyal değişim ve etkileşimdeki rolünü tartışır.	1	1	0	100
Bireysel ve toplumsal ilişkilerde olumlu iletişim yollarını kullanır.	1	1	0	100
İletişimi etkileyen tutum ve davranışları analiz ederek kendi tutum ve davranışlarını sorgular.	1	0	1	0

Sözel (DİN)	S	D	Y	B%
<b>Din K.ve A.B.</b>				
Varlıklar âlemini özelliklerine göre ayırt eder.	2	1	1	50
Melekleri özellikleri ve görevlerine göre sınıflandırır.	2	2	0	100
Nâs suresini okur, anlamını söyler.	2	1	1	50
Ahiret hayatının aşamalarını açıklar.	1	0	1	0
İslam'da hac ibadetinin önemini ayet ve hadisler ışığında yorumlar.	1	0	1	0
Hz. İsa'nın (a.s.) hayatını ana hatlarıyla tanıtır.	1	1	0	100
Dünya hayatı ile ahiret hayatı arasındaki ilişkiyi yorumlar.	1	1	0	100
Allah'ın (c.c.) adil, merhametli ve affedicisi olması ile ahiret inancı arasındaki ilişkiyi kurar.	1	1	0	100

Sözel (İNG)	S	D	Y	B%
<b>İngilizce</b>				
Students will be able to understand short and simple texts on sports.	3	0	2	0
Students will be able to talk about other people's appearances and personalities.	2	0	1	0
Students will be able to ask questions related to the frequency of events.	1	0	0	0
Students will be able to talk about routines/daily activities by using frequency adverbs and giving explanations and	1	0	0	0
Students will be able to report on appearances and personalities of other people.	1	0	1	00
Students will be able to write simple pieces to compare people.	1	0	0	0
Students will be able to understand clear, standard speech on appearances and personalities.	1	1	0	100

Sayısal (MAT)	S	D	Y	B%
<b>Matematik</b>				
Tam sayılarla çarpma ve bölme işlemlerini yapar.	4	0	2	0
Devirli olan ve olmayan ondalık gösterimleri rasyonel sayı olarak ifade eder.	2	0	0	0
Tam sayıların kendileri ile tekrarlı çarpımını üslü nicelik olarak ifade eder.	4	0	1	0
Rasyonel sayıları sıralar ve karşılaştırır.	3	0	2	0
Tam sayılarla toplama ve çıkarma işlemlerini yapar, ilgili problemleri çözer.	1	0	1	0
Rasyonel sayıların ondalık gösterimle ifade eder.	2	1	0	50
Tam sayılarla işlemler yapmayı gerektiren problemleri çözer.	2	1	1	50
Rasyonel sayıları tanıtır ve sayı doğrusunda gösterir.	2	0	2	0

Sayısal (FEN)	S	D	Y	B%
<b>Fen</b>				
Uzay teleskobunu açıklar.	1	0	1	0
Hücrenin genel özelliklerini açıklar.	2	0	2	0
Mitozun canlılar için önemini açıklar.	1	0	1	0
Geçmişten günümüze, hücrenin yapısı ile ilgili görüşleri teknolojik gelişmelerle ilişkilendirerek tartışır.	1	0	1	0
Mitozu ve genel özelliklerini açıklar.	2	0	1	0
Sitoplazma bölünmesinin bitki ve hayvan hücrelerinde nasıl gerçekleştiğini açıklar.	1	0	1	0
Galaksilerin yapısını açıklar.	2	1	0	50
Hayvan ve bitki hücrelerini, temel kısımları ve görevleri açısından karşılaştırır.	2	0	1	0
Mitozun birbirini takip eden farklı evrelerden oluştuğunu açıklar.	1	0	1	0
Hücre-doku-organ-sistem-organizma ilişkisini açıklar.	1	0	1	0
Takim yıldızı kavramını açıklar.	1	0	1	0
Teknoloji ile uzay araştırmaları arasındaki ilişkiyi açıklar.	1	0	1	0
Teleskobun gök bilim gelişimindeki önemine yönelik çıkarımda bulunur.	2	1	1	50
Evrenin Büyük Patlama ile oluştuğunu belirtir.	1	0	1	0
Yıldızların sıcaklıklarına göre sınıflandırır.	1	0	1	0

# SINAV SONUÇ BELGESİ

İSTANBUL / BAYRAMPAŞA / PROF.MUHARREM ERGİN ORTAOKULU

Öğrenci	Numara	Sınıf
FİLİZ* GEZİCİ	787	7L

Puan Türü	Puan	Genel Ort.	Dereceler				
			Snf	Kurum	İlçe	İl	Genel
LGS	▼ 272,764	285,650	14	177	177	2768	35415
Puanı Hesaplanan:			327	327	5293	67657	
Katılımlar:			28	327	327	5313	67888

Ders	Soru	Doğru	Yanlış	Net	Başarı %	Sınıf Ort.	Kurum Ort.	Genel Ort.
Türkçe	20	12	8	9,33	47	▲ 7,77	▲ 7,25	▲ 7,25
SOSYAL BİLGİLER	10	5	5	3,33	33	▼ 4,59	▼ 4,09	▼ 3,91
Din K.ve A.B.	10	7	2	6,33	63	▲ 4,66	▲ 4,45	▲ 4,34
İngilizce	10	4	5	2,33	23	▼ 3,55	▼ 3,69	▼ 3,48
Matematik	20	1	7	-1,33	-7	▼ 0,69	▼ 2,50	▼ 2,77
Fen	20	8	8	5,33	27	▼ 6,80	▼ 6,64	▼ 6,85
<b>Toplam:</b>	<b>90</b>	<b>37</b>	<b>35</b>	<b>25,33</b>	<b>28</b>	▼ 28,06	▼ 28,61	▼ 28,60

Soru No	1 2 3 4 5 6 7 8 9 0 1 2 3 4 5 6 7 8 9 0
Sözel (TÜR)	cCDcddCcADbDCBAbADcA
Cevap Anh.	B ACDBABCDADCCBACADBA
Sözel (TAR)	bcAdCCcaBB
Cevap Anh.	B CDACCCACBB
Sözel (DİN)	bBACBD bDC
Cevap Anh.	B CBACBDBADC
Sözel (İNG)	aCBD acdCb
Cevap Anh.	B CCBDBBAACD
Sayısal (MAT)	a a cD d aaa
Cevap Anh.	B CADCADACBADDBBBBCDA
Sayısal (FEN)	Bd BBACCbbDCcd b bc
Cevap Anh.	B BAABBACCDCDCBDBAD

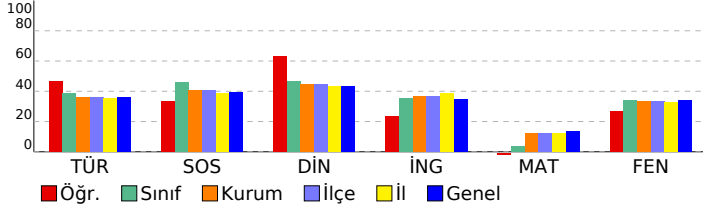

## 7. SINIF GÜÇLENDİREN KURUMSAL DENEME -2

### DERSLERE GÖRE BAŞARI ANALİZİ

Sözel (TÜR)					
Türkçe	S	D	Y	B	%
Bağlamdan yararlanarak bilmediği kelime ve kelime gruplarının anlamını tahmin eder.	1	1	0	100	
Bir işi işlem basamaklarına göre yazar.	1	0	1	0	
Görsellerle ilgili soruları cevaplar.	1	1	0	100	
Metinle ilgili soruları cevaplar.	1	1	0	100	
Deyim ve atasözlerinin metne katkısını belirler.	1	0	1	0	
Okudukları ile ilgili çıkarımlarda bulunur.	3	2	1	67	
Metnin içeriğine uygun başlık/başlıklar belirler.	1	1	0	100	
Metnin içeriğini yorumlar.	1	1	0	100	
Metindeki söz sanatlarını tespit eder.	1	1	0	100	
Metni oluşturan unsurlar arasındaki geçiş ve bağlantı ifadelerinin anlama olan katkısını değerlendirir.	1	1	0	100	
Yazdıklarını düzenler.	2	1	1	50	
Metinde ele alınan sorunlara farklı çözümler üretir.	2	1	1	50	
Çekim eklerinin işlevlerini ayırt eder.	2	0	2	0	
Grafik, tablo ve çizelgeyle sunulan bilgileri yorumlar.	1	1	0	100	
Faillerin anlam özelliklerini fark eder.	1	0	1	0	

Sözel (TAR)					
SOSYAL BİLGİLER					
S	D	Y	B	%	
3	1	2	33		
1	1	0	100		
3	0	3	0		
1	1	0	100		
1	1	0	100		
1	1	0	100		
1	1	0	100		

Sözel (DİN)					
Din K.ve A.B.					
S	D	Y	B	%	
2	1	1	50		
2	2	0	100		
2	1	1	50		
1	0	0	0		
1	1	0	100		
1	1	0	100		
1	1	0	100		
1	0	1	0		

Sözel (İNG)					
İngilizce					
S	D	Y	B	%	
3	1	2	33		
2	1	0	50		
2	1	1	0		
1	0	1	0		
1	0	1	0		
1	1	0	100		
1	1	0	100		
1	1	0	100		

Sayısal (MAT)					
Matematik					
S	D	Y	B	%	
4	0	1	0		
2	0	1	0		
4	0	3	0		
3	0	0	0		
1	0	0	0		
2	0	1	0		
2	0	1	50		
2	0	0	0		

Sayısal (FEN)					
Fen					
S	D	Y	B	%	
1	0	1	0		
2	1	1	50		
1	0	0	0		
1	0	0	0		
2	0	2	0		
1	0	0	0		
2	0	1	50		
1	1	0	100		
1	1	0	100		
1	0	1	0		
1	1	0	100		
2	2	0	100		
1	1	0	100		
1	0	1	0		

SINAV SONUÇ BELGESİ							
İSTANBUL / BAYRAMPAŞA / PROF.MUHARREM ERGİN ORTAOKULU							
Öğrenci			Numara		Sınıf		
HASANÇ ALANÇ			117		7L		
Puan Türü	Puan	Genel Ort.	Dereceler				
			Snf	Kurum	İlçe	İl	Genel
LGS	▲ 306,751	285,650	11	122	122	1901	24660
Puanı Hesaplanan:			327	327	5293	67657	
Katılımlar:			28	327	327	5313	67888

Ders	Soru	Doğru	Yanlış	Net	Başarı %	Sınıf Ort.	Kurum Ort.	Genel Ort.
Türkçe	20	12	5	10,33	52	▲ 7,77	▲ 7,25	▲ 7,25
SOSYAL BİLGİLER	10	6	3	5,00	50	▲ 4,59	▲ 4,09	▲ 3,91
Din K.ve A.B.	10	8	1	7,67	77	▲ 4,66	▲ 4,45	▲ 4,34
İngilizce	10	7	2	6,33	63	▲ 3,55	▲ 3,69	▲ 3,48
Matematik	20	4	6	2,00	10	▲ 0,69	▼ 2,50	▼ 2,77
Fen	20	9	8	6,33	32	▼ 6,80	▼ 6,64	▼ 6,85
<b>Toplam:</b>	<b>90</b>	<b>46</b>	<b>25</b>	<b>37,67</b>	<b>42</b>	<b>▲ 28,06</b>	<b>▲ 28,61</b>	<b>▲ 28,60</b>

Soru No	12345678901234567890
Sözel (TÜR)	c Dc CaADCDCAaAdcA
Cevap Anh.	B ACDBABCDADCDACADBA
Sözel (TAR)	CaA CCbCBc
Cevap Anh.	B CDACCACBB
Sözel (DİN)	BACBDaADC
Cevap Anh.	B CBACBDBADC
Sözel (İNG)	CCBDB cACb
Cevap Anh.	B CCBDBBAACD
Sayısal (MAT)	dd AD d ac b B D
Cevap Anh.	B CADCADACBADDBBBBCDA
Sayısal (FEN)	BA*BBAC baDaDCd b da
Cevap Anh.	B BAABBACCCDCDCBDABAD

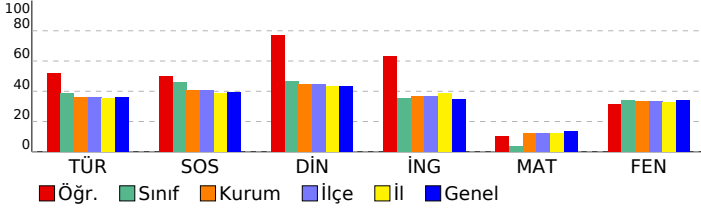

## 7. SINIF GÜÇLENDİREN KURUMSAL DENEME -2

DERSLERE GÖRE BAŞARI ANALİZİ				
Sözel (TÜR)				
Türkçe	S	D	Y	B%
Bağlamdan yararlanarak bilmediği kelime ve kelime gruplarının anlamını tahmin eder.	1	1	0	100
Bir işi işlem basamaklarına göre yazar.	1	0	1	0
Görsellerle ilgili soruları cevaplar.	1	1	0	100
Metinle ilgili soruları cevaplar.	1	1	0	100
Deyim ve atasözlerinin metne katkısını belirler.	1	0	1	0
Okudukları ile ilgili çıkarımlarda bulunur.	3	3	0	100
Metnin içeriğine uygun başlık/başlıklar belirler.	1	1	0	100
Metnin içeriğini yorumlar.	1	1	0	100
Metindeki söz sanatlarını tespit eder.	1	1	0	100
Metni oluşturan unsurlar arasındaki geçiş ve bağlantı ifadelerinin anlama olan katkısını değerlendirir.	1	1	0	100
Yazdıklarını düzenler.	2	0	1	0
Metinde ele alınan sorunlara farklı çözümler üretir.	2	1	0	50
Çekim eklerinin işlevlerini ayırt eder.	2	0	1	0
Grafik, tablo ve çizelgeyle sunulan bilgileri yorumlar.	1	1	0	100
Faillerin anlam özelliklerini fark eder.	1	0	1	0

Sözel (TAR)				
SOSYAL BİLGİLER				
S	D	Y	B%	
Osmanlı Devleti'nin fetih siyasetini örnekler üzerinden analiz eder.	3	0	2	0
İletişim araçlarından yararlanırken haklarını kullanır ve sorumluluklarını yerine getirir.	1	1	0	100
Osmanlı Devleti'nin siyasi güç olarak ortaya çıkış sürecini ve bu süreci etkileyen faktörleri açıklar.	3	2	1	67
Medyanın sosyal değişim ve etkileşimdeki rolünü tartışır.	1	1	0	100
Bireysel ve toplumsal ilişkilerde olumlu iletişim yollarını kullanır.	1	1	0	100
İletişimi etkileyen tutum ve davranışları analiz ederek kendi tutum ve davranışlarını sorgular.	1	1	0	100

Sözel (DİN)				
Din K.ve A.B.				
S	D	Y	B%	
Varlıklar âlemini özelliklerine göre ayırt eder.	2	2	0	100
Melekleri özellikleri ve görevlerine göre sınıflandırır.	2	2	0	100
Nâs suresini okur, anlamını söyler.	2	2	0	100
Ahiret hayatının aşamalarını açıklar.	1	0	1	0
İslam'da hac ibadetinin önemini ayet ve hadisler ışığında yorumlar.	1	1	0	100
Hz. İsa'nın (a.s.) hayatını ana hatlarıyla tanıtır.	1	1	0	100
Dünya hayatı ile ahiret hayatı arasındaki ilişkiyi yorumlar.	1	1	0	100
Allah'ın (c.c.) adil, merhametli ve affedicisi olması ile ahiret inancı arasındaki ilişkiyi kurar.	1	0	0	0

Sözel (İNG)				
İngilizce				
S	D	Y	B%	
Students will be able to understand short and simple texts on sports.	3	2	1	67
Students will be able to talk about other people's appearances and personalities.	2	2	0	100
Students will be able to ask questions related to the frequency of events.	1	1	0	100
Students will be able to talk about routines/daily activities by using frequency adverbs and giving explanations and	1	0	1	0
Students will be able to report on appearances and personalities of other people.	1	0	0	0
Students will be able to write simple pieces to compare people.	1	1	0	100
Students will be able to understand clear, standard speech on appearances and personalities.	1	1	0	100

Sayısal (MAT)				
Matematik				
S	D	Y	B%	
Tam sayılarla çarpma ve bölme işlemlerini yapar.	4	1	1	25
Devirli olan ve olmayan ondalık gösterimleri rasyonel sayı olarak ifade eder.	2	0	0	0
Tam sayıların kendileri ile tekrarlı çarpımını üslü nicelik olarak ifade eder.	4	1	1	25
Rasyonel sayıları sıralar ve karşılaştırır.	3	0	2	0
Tam sayılarla toplama ve çıkarma işlemlerini yapar, ilgili problemleri çözer.	1	0	1	0
Rasyonel sayıların ondalık gösterimle ifade eder.	2	0	0	0
Tam sayılarla işlemler yapmayı gerektiren problemleri çözer.	2	2	0	100
Rasyonel sayıları tanıtır ve sayı doğrusunda gösterir.	2	0	1	0

Sayısal (FEN)				
Fen				
S	D	Y	B%	
Uzay teleskobunu açıklar.	1	0	1	0
Hücresinin genel özelliklerini açıklar.	2	1	1	50
Mitozun canlılar için önemini açıklar.	1	0	0	0
Geçmişten günümüze, hücrenin yapısı ile ilgili görüşleri teknolojik gelişmelerle ilişkilendirerek tartışır.	1	0	1	0
Mitozu ve genel özelliklerini açıklar.	2	0	1	0
Sitoplazma bölünmesinin bitki ve hayvan hücrelerinde nasıl gerçekleştiğini açıklar.	1	0	1	0
Galaksilerin yapısını açıklar.	2	1	1	50
Hayvan ve bitki hücrelerini, temel kısımları ve görevleri açısından karşılaştırır.	2	1	0	50
Mitozun birbirini takip eden farklı evrelerden oluştuğunu açıklar.	1	0	1	0
Hücre-doku-organ-sistem-organizma ilişkisini açıklar.	1	1	0	100
Takim yıldızı kavramını açıklar.	1	0	1	0
Teknoloji ile uzay araştırmaları arasındaki ilişkiyi açıklar.	1	1	0	100
Teleskobun gök bilim gelişimindeki önemine yönelik çıkarımda bulunur.	2	2	0	100
Evrenin Büyük Patlama ile oluştuğunu belirtir.	1	1	0	100
Yıldızların sıcaklıklarına göre sınıflandırır.	1	1	0	100

# SINAV SONUÇ BELGESİ

İSTANBUL / BAYRAMPAŞA / PROF.MUHARREM ERGİN ORTAOKULU

Öğrenci	Numara	Sınıf
İZZET* VAROL	1212	7L

Puan Türü	Puan	Genel Ort.	Dereceler				
			Snf	Kurum	İlçe	İl	Genel
LGS	▲ 384,901	285,650	1	28	28	489	7146
Puanı Hesaplanan:			327	327	5293	67657	
Katılımlar:			28	327	327	5313	67888

Ders	Soru	Doğru	Yanlış	Net	Başarı %	Sınıf Ort.	Kurum Ort.	Genel Ort.
Türkçe	20	18	2	17,33	87	▲ 7,77	▲ 7,25	▲ 7,25
SOSYAL BİLGİLER	10	9	1	8,67	87	▲ 4,59	▲ 4,09	▲ 3,91
Din K.ve A.B.	10	9	1	8,67	87	▲ 4,66	▲ 4,45	▲ 4,34
İngilizce	10	7	3	6,00	60	▲ 3,55	▲ 3,69	▲ 3,48
Matematik	20	6	4	4,67	23	▲ 0,69	▲ 2,50	▲ 2,77
Fen	20	15	5	13,33	67	▲ 6,80	▲ 6,64	▲ 6,85
<b>Toplam:</b>	<b>90</b>	<b>64</b>	<b>16</b>	<b>58,67</b>	<b>65</b>	<b>▲ 28,06</b>	<b>▲ 28,61</b>	<b>▲ 28,60</b>

Soru No	1 2 3 4 5 6 7 8 9 0 1 2 3 4 5 6 7 8 9 0
Sözel (TÜR)	ABDAbABCDCDADCBAABDdA
Cevap Anh.	A ABDACABCDADCBAABDCA
Sözel (TAR)	BBCACCCbADC
Cevap Anh.	A BBCACCCADC
Sözel (DİN)	CDAaDBCABC
Cevap Anh.	A CDABDBCABC
Sözel (İNG)	bCAAaBbBCC
Cevap Anh.	A DCAABBDBCC
Sayısal (MAT)	cCBB D D Cb c b
Cevap Anh.	A ADCBBBDBDABCADACDAC
Sayısal (FEN)	cbBaBcDdDCDCcAbdAAB
Cevap Anh.	A DABADBCDCDCcCABBAAB

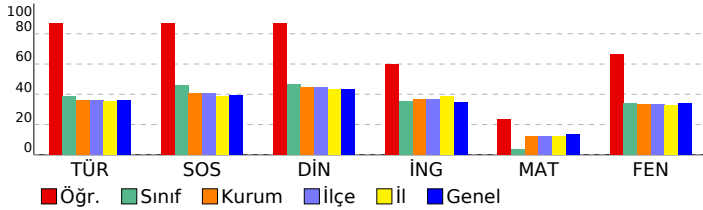

## 7. SINIF GÜÇLENDİREN KURUMSAL DENEME -2

### DERSLERE GÖRE BAŞARI ANALİZİ

Sözel (TÜR)		S	D	Y	B%
<b>Türkçe</b>		1	1	0	100
Bağlamdan yararlanarak bilmediği kelime ve kelime gruplarının anlamını tahmin eder.		1	1	0	100
Bir işi işlem basamaklarına göre yazar.		1	1	0	100
Görsellerle ilgili soruları cevaplar.		1	1	0	100
Metinle ilgili soruları cevaplar.		1	1	0	100
Deyim ve atasözlerinin metne katkısını belirler.		1	0	1	0
Okudukları ile ilgili çıkarımlarda bulunur.		3	3	0	100
Metnin içeriğine uygun başlık/başlıklar belirler.		1	1	0	100
Metnin içeriğini yorumlar.		1	1	0	100
Metindeki söz sanatlarını tespit eder.		1	1	0	100
Metni oluşturan unsurlar arasındaki geçiş ve bağlantı ifadelerinin anlama olan katkısını değerlendirir.		1	1	0	100
Yazdıklarını düzenler.		2	1	1	50
Metinde ele alınan sorunlara farklı çözümler üretir.		2	2	0	100
Çekim eklerinin işlevlerini ayırt eder.		2	2	0	100
Grafik, tablo ve çizelgeyle sunulan bilgileri yorumlar.		1	1	0	100
Faillerin anlam özelliklerini fark eder.		1	1	0	100

Sözel (TAR)		S	D	Y	B%
<b>SOSYAL BİLGİLER</b>		3	2	1	67
Osmanlı Devleti'nin fetih siyasetini örnekler üzerinden analiz eder.		3	2	1	67
İletişim araçlarından yararlanırken haklarını kullanır ve sorumluluklarını yerine getirir.		1	1	0	100
Osmanlı Devleti'nin siyasi güç olarak ortaya çıkış sürecini ve bu süreci etkileyen faktörleri açıklar.		3	3	0	100
Medyanın sosyal değişim ve etkileşimdeki rolünü tartışır.		1	1	0	100
Bireysel ve toplumsal ilişkilerde olumlu iletişim yollarını kullanır.		1	1	0	100
İletişimi etkileyen tutum ve davranışları analiz ederek kendi tutum ve davranışlarını sorgular.		1	1	0	100

Sözel (DİN)		S	D	Y	B%
<b>Din K.ve A.B.</b>		2	2	0	100
Varlıkların önemini özelliklerine göre ayırt eder.		2	2	0	100
Melekleri özellikleri ve görevlerine göre sınıflandırır.		2	2	0	100
Nâs suresini okur, anlamını söyler.		2	2	0	100
Ahiret hayatının aşamalarını açıklar.		1	0	1	0
İslam'da hac ibadetinin önemini ayet ve hadisler ışığında yorumlar.		1	1	0	100
Hz. İsa'nın (a.s.) hayatını ana hatlarıyla tanıtır.		1	1	0	100
Dünya hayatı ile ahiret hayatı arasındaki ilişkiyi yorumlar.		1	1	0	100
Allah'ın (c.c.) adil, merhametli ve affedicisi olması ile ahiret inancı arasındaki ilişkiyi kurar.		1	1	0	100

Sözel (İNG)		S	D	Y	B%
<b>İngilizce</b>		3	2	1	67
Students will be able to understand short and simple texts on sports.		3	2	1	67
Students will be able to talk about other people's appearances and personalities.		2	2	0	100
Students will be able to ask questions related to the frequency of events.		1	1	0	100
Students will be able to talk about routines/daily activities by using frequency adverbs and giving explanations and		1	1	0	100
Students will be able to report on appearances and personalities of other people.		1	1	0	100
Students will be able to write simple pieces to compare people.		1	0	1	0
Students will be able to understand clear, standard speech on appearances and personalities.		1	1	0	100

Sayısal (MAT)		S	D	Y	B%
<b>Matematik</b>		4	0	1	0
Tam sayılarla çarpma ve bölme işlemlerini yapar.		4	0	1	0
Devirli olan ve olmayan ondalık gösterimleri rasyonel sayı olarak ifade eder.		2	1	0	50
Tam sayıların kendileri ile tekrarlı çarpımını üslü nicelik olarak ifade eder.		4	2	0	50
Rasyonel sayıları sıralar ve karşılaştırır.		3	2	0	67
Tam sayılarla toplama ve çıkarma işlemlerini yapar, ilgili problemleri çözer.		1	0	0	0
Rasyonel sayıların ondalık gösterimle ifade eder.		2	1	1	50
Tam sayılarla işlemler yapmayı gerektiren problemleri çözer.		2	0	1	0
Rasyonel sayıları tanıtır ve sayı doğrusunda gösterir.		2	0	1	0

Sayısal (FEN)		S	D	Y	B%
<b>Fen</b>		1	0	1	0
Uzay teleskobunu açıklar.		1	0	1	0
Hücrenin genel özelliklerini açıklar.		2	1	1	50
Mitozun canlılar için önemini açıklar.		1	1	0	100
Geçmişten günümüze, hücrenin yapısı ile ilgili görüşleri teknolojik gelişmelerle ilişkilendirerek tartışır.		1	1	0	100
Mitozu ve genel özelliklerini açıklar.		2	1	1	50
Sitoplazma bölünmesinin bitki ve hayvan hücrelerinde nasıl gerçekleştiğini açıklar.		1	1	0	100
Galaksilerin yapısını açıklar.		2	2	0	100
Hayvan ve bitki hücrelerini, temel kısımları ve görevleri açısından karşılaştırır.		2	2	0	100
Mitozun birbirini takip eden farklı evrelerden oluştuğunu açıklar.		1	0	1	0
Hücre-doku-organ-sistem-organizma ilişkisini açıklar.		1	1	0	100
Takim yıldızı kavramını açıklar.		1	1	0	100
Teknoloji ile uzay araştırmaları arasındaki ilişkiyi açıklar.		1	1	0	100
Teleskobun gök bilim gelişimindeki önemine yönelik çıkarımda bulunur.		2	2	0	100
Evrenin Büyük Patlama ile oluştuğunu belirtir.		1	1	0	100
Yıldızların sıcaklıklarına göre sınıflandırır.		1	1	0	100

SINAV SONUÇ BELGESİ							
İSTANBUL / BAYRAMPAŞA / PROF.MUHARREM ERGİN ORTAOKULU							
Öğrenci				Numara		Sınıf	
KEREM* GÜL				1062		7L	
Puan Türü	Puan	Genel Ort.	Dereceler				
			Snf	Kurum	İlçe	İl	Genel
LGS	▲ 318,864	285,650	10	106	106	1631	21190
Puanı Hesaplanan:			327	327	5293	67657	
Katılımlar:			28	327	327	5313	67888

Ders	Soru	Doğru	Yanlış	Net	Başarı %	Sınıf Ort.	Kurum Ort.	Genel Ort.
Türkçe	20	14	5	12,33	62	▲ 7,77	▲ 7,25	▲ 7,25
SOSYAL BİLGİLER	10	7	3	6,00	60	▲ 4,59	▲ 4,09	▲ 3,91
Din K.ve A.B.	10	6	4	4,67	47	▲ 4,66	▲ 4,45	▲ 4,34
İngilizce	10	7	3	6,00	60	▲ 3,55	▲ 3,69	▲ 3,48
Matematik	20	2	7	-0,33	-2	▼ 0,69	▼ 2,50	▼ 2,77
Fen	20	13	7	10,67	53	▲ 6,80	▲ 6,64	▲ 6,85
<b>Toplam:</b>	<b>90</b>	<b>49</b>	<b>29</b>	<b>39,33</b>	<b>44</b>	<b>▲ 28,06</b>	<b>▲ 28,61</b>	<b>▲ 28,60</b>

Soru No	12345678901234567890
Sözel (TÜR)	ABDAbAcDCDCd BABBac
Cevap Anh.	ABDACBCDCDADCBAABDCA
Sözel (TAR)	cBCdCCCAdD
Cevap Anh.	BBCACCCADC
Sözel (DİN)	CDAcBcCbD
Cevap Anh.	CDABDBCABC
Sözel (İNG)	cCAABBcBdC
Cevap Anh.	DCAABBDBCC
Sayısal (MAT)	a dc ca bbAC
Cevap Anh.	ADCBBDDDBACADACDAC
Sayısal (FEN)	DAaAdDcDabCcdCABBbAB
Cevap Anh.	DABADBCDCDCACBBAAB

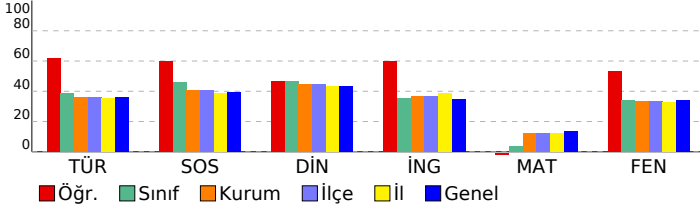

## 7. SINIF GÜÇLENDİREN KURUMSAL DENEME -2

DERSLERE GÖRE BAŞARI ANALİZİ				
Sözel (TÜR)				
Türkçe	S	D	Y	B%
Bağlamdan yararlanarak bilmediği kelime ve kelime gruplarının anlamını tahmin eder.	1	1	0	100
Bir işi işlem basamaklarına göre yazar.	1	1	0	100
Görsellerle ilgili soruları cevaplar.	1	1	0	100
Metinle ilgili soruları cevaplar.	1	1	0	100
Deyim ve atasözlerinin metne katkısını belirler.	1	0	1	0
Okudukları ile ilgili çıkarımlarda bulunur.	3	2	1	67
Metnin içeriğine uygun başlık/başlıklar belirler.	2	1	0	100
Metnin içeriğini yorumlar.	1	1	0	100
Metindeki söz sanatlarını tespit eder.	1	1	0	100
Metni oluşturan unsurlar arasındaki geçiş ve bağlantı ifadelerinin anlama olan katkısını değerlendirir.	1	0	1	0
Yazdıklarını düzenler.	2	1	1	50
Metinde ele alınan sorunlara farklı çözümler üretir.	2	1	0	50
Çekim eklerinin işlevlerini ayırt eder.	2	2	0	100
Grafik, tablo ve çizelgeyle sunulan bilgileri yorumlar.	1	1	0	100
Faillerin anlam özelliklerini fark eder.	1	0	1	0

Sözel (TAR)				
SOSYAL BİLGİLER				
S	D	Y	B%	
3	2	1	67	Osmanlı Devleti'nin fetih siyasetini örneklerinden analiz eder.
1	1	0	100	İletişim araçlarından yararlanırken haklarını kullanır ve sorumluluklarını yerine getirir.
3	1	2	33	Osmanlı Devleti'nin siyasi güç olarak ortaya çıkış sürecini ve bu süreci etkileyen faktörleri açıklar.
1	1	0	100	Medyanın sosyal değişim ve etkileşimdeki rolünü tartışır.
1	1	0	100	Bireysel ve toplumsal ilişkilerde olumlu iletişim yollarını kullanır.
1	1	0	100	İletişimi etkileyen tutum ve davranışları analiz ederek kendi tutum ve davranışlarını sorgular.

Sözel (DİN)				
Din K.ve A.B.				
S	D	Y	B%	
2	2	0	100	Varlıklar âlemini özelliklerine göre ayırt eder.
2	1	1	50	Melekleri özellikleri ve görevlerine göre sınıflandırır.
2	2	0	100	Nâs suresini okur, anlamını söyler.
1	0	1	0	Ahiret hayatının aşamalarını açıklar.
1	1	0	100	İslam'da hac ibadetinin önemini ayet ve hadisler ışığında yorumlar.
1	0	1	0	Hz. İsa'nın (a.s.) hayatını ana hatlarıyla tanıtır.
1	1	0	100	Dünya hayatı ile ahiret hayatı arasındaki ilişkiyi yorumlar.
1	0	1	0	Allah'ın (c.c.) adil, merhametli ve affedicisi olması ile ahiret inancı arasındaki ilişkiyi kurar.

Sözel (İNG)				
İngilizce				
S	D	Y	B%	
3	2	1	67	Students will be able to understand short and simple texts on sports.
2	2	0	100	Students will be able to talk about other people's appearances and personalities.
1	1	0	100	Students will be able to ask questions related to the frequency of events.
1	1	0	100	Students will be able to talk about routines/daily activities by using frequency adverbs and giving explanations and
1	1	0	100	Students will be able to report on appearances and personalities of other people.
1	0	1	0	Students will be able to write simple pieces to compare people.
1	0	1	0	Students will be able to understand clear, standard speech on appearances and personalities.

Sayısal (MAT)				
Matematik				
S	D	Y	B%	
4	0	2	0	Tam sayılarla çarpma ve bölme işlemlerini yapar.
2	0	0	0	Devirli olan ve olmayan ondalık gösterimleri rasyonel sayı olarak ifade eder.
4	0	2	0	Tam sayıların kendileri ile tekrarlı çarpımını üslü nicelik olarak ifade eder.
3	0	1	0	Rasyonel sayıları sıralar ve karşılaştırır.
1	0	0	0	Tam sayılarla toplama ve çıkarma işlemlerini yapar, ilgili problemleri çözer.
2	0	1	0	Rasyonel sayıların ondalık gösterimle ifade eder.
2	1	1	50	Tam sayılarla işlemler yapmayı gerektiren problemleri çözer.
2	1	0	50	Rasyonel sayıları tanıtır ve sayı doğrusunda gösterir.

Sayısal (FEN)				
Fen				
S	D	Y	B%	
1	1	0	100	Uzay teleskobunu açıklar.
2	2	0	100	Hücrenin genel özelliklerini açıklar.
1	0	1	0	Mitozun canlılar için önemini açıklar.
1	1	0	100	Geçmişten günümüze, hücrenin yapısı ile ilgili görüşleri teknolojik gelişmelerle ilişkilendirerek tartışır.
2	2	0	100	Mitozu ve genel özelliklerini açıklar.
1	0	1	0	Sitoplazma bölünmesinin bitki ve hayvan hücrelerinde nasıl gerçekleştiğini açıklar.
2	1	1	50	Galaksilerin yapısını açıklar.
2	1	1	50	Hayvan ve bitki hücrelerini, temel kısımları ve görevleri açısından karşılaştırır.
1	0	1	0	Mitozun birbirini takip eden farklı evrelerden oluştuğunu açıklar.
1	0	1	0	Hücre-doku-organ-sistem-organizma ilişkisini açıklar.
1	0	1	0	Takim yıldızı kavramını açıklar.
1	1	0	100	Teknoloji ile uzay araştırmaları arasındaki ilişkiyi açıklar.
2	2	0	100	Teleskobun gök bilim gelişimindeki önemine yönelik çıkarımda bulunur.
1	1	0	100	Evrenin Büyük Patlama ile oluştuğunu belirtir.
1	1	0	100	Yıldızların sıcaklıklarına göre sınıflandırır.

SINAV SONUÇ BELGESİ							
İSTANBUL / BAYRAMPAŞA / PROF.MUHARREM ERGİN ORTAOKULU							
Öğrenci			Numara	Sınıf			
MEHMET E R ŞAKAR			1389	7L			
Puan Türü	Puan	Genel Ort.	Dereceler				
			Snf	Kurum	İlçe	İl	Genel
LGS	▼ 275,621	285,650	13	168	168	2681	34486
Puanı Hesaplanan:			327	327	5293	67657	
Katılımlar:			28	327	327	5313	67888

Ders	Soru	Doğru	Yanlış	Net	Başarı %	Sınıf Ort.	Kurum Ort.	Genel Ort.
Türkçe	20	11	9	8,00	40	▲ 7,77	▲ 7,25	▲ 7,25
SOSYAL BİLGİLER	10	8	1	7,67	77	▲ 4,59	▲ 4,09	▲ 3,91
Din K.ve A.B.	10	4	4	2,67	27	▼ 4,66	▼ 4,45	▼ 4,34
İngilizce	10	2	2	1,33	13	▼ 3,55	▼ 3,69	▼ 3,48
Matematik	20	2	3	1,00	5	▲ 0,69	▼ 2,50	▼ 2,77
Fen	20	7	5	5,33	27	▼ 6,80	▼ 6,64	▼ 6,85
<b>Toplam:</b>	<b>90</b>	<b>34</b>	<b>24</b>	<b>26,00</b>	<b>29</b>	<b>▼ 28,06</b>	<b>▼ 28,61</b>	<b>▼ 28,60</b>

Soru No	12345678901234567890
Sözel (TÜR)	bdDabaCDAbCDCBACbDad
Cevap Anh.	B ACDBABCDADDCBACADBA
Sözel (TAR)	CDAdCC CBB
Cevap Anh.	B CDACCCACBB
Sözel (DİN)	bac dDBAD
Cevap Anh.	B CBACBDBADC
Sözel (İNG)	BD cd
Cevap Anh.	B CCBDBBAACD
Sayısal (MAT)	CA d c a
Cevap Anh.	B CADCADACBADBDBBBCDA
Sayısal (FEN)	BcA Bca aDC CB b
Cevap Anh.	B BAABBACCCDCDCBDBAD

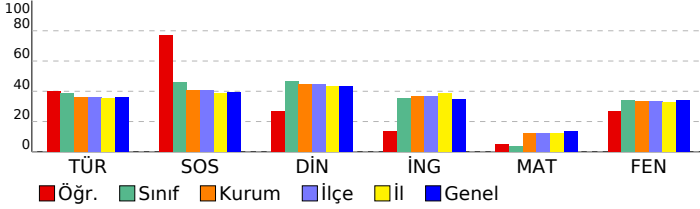

## 7. SINIF GÜÇLENDİREN KURUMSAL DENEME -2

DERSLERE GÖRE BAŞARI ANALİZİ				
Sözel (TÜR)				
Türkçe	S	D	Y	B%
Bağlamdan yararlanarak bilmediği kelime ve kelime gruplarının anlamını tahmin eder.	1	0	1	0
Bir işi işlem basamaklarına göre yazar.	1	0	1	0
Görsellerle ilgili soruları cevaplar.	1	1	0	100
Metinle ilgili soruları cevaplar.	1	0	1	0
Deyim ve atasözlerinin metne katkısını belirler.	1	1	0	100
Okudukları ile ilgili çıkarımlarda bulunur.	3	3	0	100
Metnin içeriğine uygun başlık/başlıklar belirler.	1	1	0	100
Metnin içeriğini yorumlar.	1	1	0	100
Metindeki söz sanatlarını tespit eder.	1	0	1	0
Metni oluşturan unsurlar arasındaki geçiş ve bağlantı ifadelerinin anlama olan katkısını değerlendirir.	1	1	0	100
Yazdıklarını düzenler.	2	1	1	50
Metinde ele alınan sorunlara farklı çözümler üretir.	2	1	1	50
Çekim eklerinin işlevlerini ayırt eder.	2	0	2	0
Grafik, tablo ve çizelgeyle sunulan bilgileri yorumlar.	1	1	0	100
Faillerin anlam özelliklerini fark eder.	1	0	1	0

Sözel (TAR)				
SOSYAL BİLGİLER				
S	D	Y	B%	
Osmanlı Devleti'nin fetih siyasetini örnekler üzerinden analiz eder.	3	2	1	67
İletişim araçlarından yararlanırken haklarını kullanır ve sorumluluklarını yerine getirir.	1	1	0	100
Osmanlı Devleti'nin siyasi güç olarak ortaya çıkış sürecini ve bu süreci etkileyen faktörleri açıklar.	3	2	0	67
Medyanın sosyal değişim ve etkileşimdeki rolünü tartışır.	1	1	0	100
Bireysel ve toplumsal ilişkilerde olumlu iletişim yollarını kullanır.	1	1	0	100
İletişimi etkileyen tutum ve davranışları analiz ederek kendi tutum ve davranışlarını sorgular.	1	1	0	100

Sözel (DİN)				
Din K.ve A.B.				
S	D	Y	B%	
Varlıklar âlemini özelliklerine göre ayırt eder.	2	1	0	50
Melekleri özellikleri ve görevlerine göre sınıflandırır.	2	2	0	100
Nâs suresini okur, anlamını söyler.	2	1	1	50
Ahiret hayatının aşamalarını açıklar.	1	1	0	100
İslam'da hac ibadetinin önemini ayet ve hadisler ışığında yorumlar.	1	0	0	0
Hz. İsa'nın (a.s.) hayatını ana hatlarıyla tanıtır.	1	0	1	0
Dünya hayatı ile ahiret hayatı arasındaki ilişkiyi yorumlar.	1	0	1	0
Allah'ın (c.c.) adil, merhametli ve affedicisi olması ile ahiret inancı arasındaki ilişkiyi kurar.	1	0	1	0

Sözel (İNG)				
İngilizce				
S	D	Y	B%	
Students will be able to understand short and simple texts on sports.	3	1	0	33
Students will be able to talk about other people's appearances and personalities.	2	0	1	0
Students will be able to ask questions related to the frequency of events.	1	0	1	0
Students will be able to talk about routines/daily activities by using frequency adverbs and giving explanations and	1	0	0	0
Students will be able to report on appearances and personalities of other people.	1	0	0	0
Students will be able to write simple pieces to compare people.	1	1	0	100
Students will be able to understand clear, standard speech on appearances and personalities.	1	0	0	0

Sayısal (MAT)				
Matematik				
S	D	Y	B%	
Tam sayılarla çarpma ve bölme işlemlerini yapar.	4	0	0	0
Devirli olan ve olmayan ondalık gösterimleri rasyonel sayı olarak ifade eder.	2	0	0	0
Tam sayıların kendileri ile tekrarlı çarpımını üslü nicelik olarak ifade eder.	4	0	1	0
Rasyonel sayıları sıralar ve karşılaştırır.	3	0	1	0
Tam sayılarla toplama ve çıkarma işlemlerini yapar, ilgili problemleri çözer.	1	0	0	0
Rasyonel sayıların ondalık gösterimle ifade eder.	2	0	1	0
Tam sayılarla işlemler yapmayı gerektiren problemleri çözer.	2	1	0	50
Rasyonel sayıları tanıtır ve sayı doğrusunda gösterir.	2	1	0	50

Sayısal (FEN)				
Fen				
S	D	Y	B%	
Uzay teleskobunu açıklar.	1	0	0	0
Hücrenin genel özelliklerini açıklar.	2	0	2	0
Mitozun canlılar için önemini açıklar.	1	0	0	0
Geçmişten günümüze, hücrenin yapısı ile ilgili görüşleri teknolojik gelişmelerle ilişkilendirerek tartışır.	1	0	0	0
Mitozu ve genel özelliklerini açıklar.	2	0	1	0
Sitoplazma bölünmesinin bitki ve hayvan hücrelerinde nasıl gerçekleştiğini açıklar.	1	1	0	100
Galaksilerin yapısını açıklar.	2	2	0	100
Hayvan ve bitki hücrelerini, temel kısımları ve görevleri açısından karşılaştırır.	2	0	0	0
Mitozun birbirini takip eden farklı evrelerden oluştuğunu açıklar.	1	1	0	100
Hücre-doku-organ-sistem-organizma ilişkisini açıklar.	1	1	0	100
Takim yıldızı kavramını açıklar.	1	0	0	0
Teknoloji ile uzay araştırmaları arasındaki ilişkiyi açıklar.	1	0	1	0
Teleskobun gök bilimin gelişimindeki önemine yönelik çıkarımda bulunur.	2	2	0	100
Evrenin Büyük Patlama ile oluştuğunu belirtir.	1	0	0	0
Yıldızların sıcaklıklarına göre sınıflandırır.	1	0	1	0

SINAV SONUÇ BELGESİ							
İSTANBUL / BAYRAMPAŞA / PROF.MUHARREM ERGİN ORTAOKULU							
Öğrenci			Numara	Sınıf			
MEHMETCAN GEDİK			1613	7L			
Puan Türü	Puan	Genel Ort.	Dereceler				
			Snf	Kurum	İlçe	İl	Genel
LGS	▼ 272,074	285,650	15	179	179	2783	35641
Puanı Hesaplanan:			327	327	5293	67657	
Katılımlar:			28	327	327	5313	67888

Ders	Soru	Doğru	Yanlış	Net	Başarı %	Sınıf Ort.	Kurum Ort.	Genel Ort.
Türkçe	20	7	8	4,33	22	▼ 7,77	▼ 7,25	▼ 7,25
SOSYAL BİLGİLER	10	3	5	1,33	13	▼ 4,59	▼ 4,09	▼ 3,91
Din K.ve A.B.	10	5	3	4,00	40	▼ 4,66	▼ 4,45	▼ 4,34
İngilizce	10	3	3	2,00	20	▼ 3,55	▼ 3,69	▼ 3,48
Matematik	20	6	12	2,00	10	▲ 0,69	▼ 2,50	▼ 2,77
Fen	20	11	6	9,00	45	▲ 6,80	▲ 6,64	▲ 6,85
<b>Toplam:</b>	<b>90</b>	<b>35</b>	<b>37</b>	<b>22,67</b>	<b>25</b>	<b>▼ 28,06</b>	<b>▼ 28,61</b>	<b>▼ 28,60</b>

Soru No	12345678901234567890
Sözel (TÜR)	ABc abBa C CdAaDab
Cevap Anh.	A ABDACABCDADCBABDCA
Sözel (TAR)	B adCbCda
Cevap Anh.	A BBCACCCADC
Sözel (DİN)	aD BD abBC
Cevap Anh.	A CDABDBCABC
Sözel (İNG)	D ddBa B
Cevap Anh.	A DCAABBDBCC
Sayısal (MAT)	A aBdDcaccBdAacdDcb
Cevap Anh.	A ADCBBBDBDABCADACDAC
Sayısal (FEN)	bBADBCDaDbc ABabAB
Cevap Anh.	A DABADBCDCDCDCABBAAB

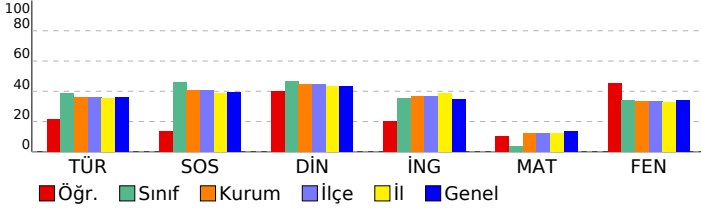

## 7. SINIF GÜÇLENDİREN KURUMSAL DENEME -2

DERSLERE GÖRE BAŞARI ANALİZİ				
Sözel (TÜR)				
Türkçe	S	D	Y	B%
Bağlamdan yararlanarak bilmediği kelime ve kelime gruplarının anlamını tahmin eder.	1	1	0	100
Bir işi işlem basamaklarına göre yazar.	1	1	0	100
Görsellerle ilgili soruları cevaplar.	1	0	1	0
Metinle ilgili soruları cevaplar.	1	0	0	0
Deyim ve atasözlerinin metne katkısını belirler.	1	0	1	0
Okudukları ile ilgili çıkarımlarda bulunur.	3	2	1	67
Metnin içeriğine uygun başlık/başlıklar belirler.	1	0	1	0
Metnin içeriğini yorumlar.	1	0	0	0
Metindeki söz sanatlarını tespit eder.	1	0	0	0
Metni oluşturan unsurlar arasındaki geçiş ve bağlantı ifadelerinin anlama olan katkısını değerlendirir.	1	0	0	0
Yazdıklarını düzenler.	2	0	1	0
Metinde ele alınan sorunlara farklı çözümler üretir.	2	1	1	50
Çekim eklerinin işlevlerini ayırt eder.	2	1	1	50
Grafik, tablo ve çizelgeyle sunulan bilgileri yorumlar.	1	1	0	100
Faillerin anlam özelliklerini fark eder.	1	0	1	0

Sözel (TAR)				
SOSYAL BİLGİLER				
S	D	Y	B%	
3	2	1	67	Osmanlı Devleti'nin fetih siyasetini örnekler üzerinden analiz eder.
1	0	0	0	İletişim araçlarından yararlanırken haklarını kullanır ve sorumluluklarını yerine getirir.
3	0	2	0	Osmanlı Devleti'nin siyasi güç olarak ortaya çıkış sürecini ve bu süreci etkileyen faktörleri açıklar.
2	1	0	100	Medyanın sosyal değişim ve etkileşimdeki rolünü tartışır.
1	0	1	0	Bireysel ve toplumsal ilişkilerde olumlu iletişim yollarını kullanır.
1	0	1	0	İletişimi etkileyen tutum ve davranışları analiz ederek kendi tutum ve davranışlarını sorgular.

Sözel (DİN)				
Din K.ve A.B.				
S	D	Y	B%	
2	0	1	0	Varlıklar âlemini özelliklerine göre ayırt eder.
2	0	2	100	Melekleri özellikleri ve görevlerine göre sınıflandırır.
2	0	0	0	Nâs suresini okur, anlamını söyler.
1	1	0	100	Ahiret hayatının aşamalarını açıklar.
1	1	0	0	İslam'da hac ibadetinin önemini ayet ve hadisler ışığında yorumlar.
1	0	1	0	Hz. İsa'nın (a.s.) hayatını ana hatlarıyla tanıtır.
1	1	0	100	Dünya hayatı ile ahiret hayatı arasındaki ilişkiyi yorumlar.
1	1	0	100	Allah'ın (c.c.) adil, merhametli ve affedicisi olması ile ahiret inancı arasındaki ilişkiyi kurar.

Sözel (İNG)				
İngilizce				
S	D	Y	B%	
3	2	0	67	Students will be able to understand short and simple texts on sports.
2	0	1	0	Students will be able to talk about other people's appearances and personalities.
1	0	1	0	Students will be able to ask questions related to the frequency of events.
1	0	1	0	Students will be able to talk about routines/daily activities by using frequency adverbs and giving explanations and
1	0	1	100	Students will be able to report on appearances and personalities of other people.
1	0	0	0	Students will be able to write simple pieces to compare people.
1	0	0	0	Students will be able to understand clear, standard speech on appearances and personalities.

Sayısal (MAT)				
Matematik				
S	D	Y	B%	
4	1	2	25	Tam sayılarla çarpma ve bölme işlemlerini yapar.
2	1	0	50	Devirli olan ve olmayan ondalık gösterimleri rasyonel sayı olarak ifade eder.
4	1	3	25	Tam sayıların kendileri ile tekrarlı çarpımını üslü nicelik olarak ifade eder.
3	1	2	33	Rasyonel sayıları sıralar ve karşılaştırır.
1	1	0	100	Tam sayılarla toplama ve çıkarma işlemlerini yapar, ilgili problemleri çözer.
2	1	1	50	Rasyonel sayıların ondalık gösterimle ifade eder.
2	0	2	0	Tam sayılarla işlemler yapmayı gerektiren problemleri çözer.
2	0	2	0	Rasyonel sayıları tanıtır ve sayı doğrusunda gösterir.

Sayısal (FEN)				
Fen				
S	D	Y	B%	
1	0	0	0	Uzay teleskobunu açıklar.
2	0	1	0	Hücresinin genel özelliklerini açıklar.
1	1	0	100	Mitozun canlılar için önemini açıklar.
1	1	0	100	Geçmişten günümüze, hücrenin yapısı ile ilgili görüşleri teknolojik gelişmelerle ilişkilendirerek tartışır.
2	1	1	50	Mitozu ve genel özelliklerini açıklar.
1	1	0	100	Sitoplazma bölünmesinin bitki ve hayvan hücrelerinde nasıl gerçekleştiğini açıklar.
2	1	1	50	Galaksilerin yapısını açıklar.
2	1	0	50	Hayvan ve bitki hücrelerini, temel kısımları ve görevleri açısından karşılaştırır.
1	0	1	0	Mitozun birbirini takip eden farklı evrelerden oluştuğunu açıklar.
1	1	0	100	Hücre-doku-organ-sistem-organizma ilişkisini açıklar.
1	0	1	0	Takim yıldızı kavramını açıklar.
1	1	0	100	Teknoloji ile uzay araştırmaları arasındaki ilişkiyi açıklar.
2	2	0	100	Teleskobun gök bilim gelişimindeki önemine yönelik çıkarımda bulunur.
1	0	1	0	Evrenin Büyük Patlama ile oluştuğunu belirtir.
1	1	0	100	Yıldızların sıcaklıklarına göre sınıflandırır.

## SINAV SONUÇ BELGESİ

İSTANBUL / BAYRAMPAŞA / PROF.MUHARREM ERGİN ORTAOKULU

Öğrenci	Numara	Sınıf
MİNELY İYİBAK	730	7L

Puan Türü	Puan	Genel Ort.	Dereceler				
			Snf	Kurum	İlçe	İl	Genel
LGS	▼ 264,831	285,650	17	192	192	2975	38037
Puanı Hesaplanan:			327	327	5293	67657	
Katılımlar:			28	327	327	5313	67888

Ders	Soru	Doğru	Yanlış	Net	Başarı %	Sınıf Ort.	Kurum Ort.	Genel Ort.
Türkçe	20	12	6	10,00	50	▲ 7,77	▲ 7,25	▲ 7,25
SOSYAL BİLGİLER	10	6	2	5,33	53	▲ 4,59	▲ 4,09	▲ 3,91
Din K.ve A.B.	10	4	4	2,67	27	▼ 4,66	▼ 4,45	▼ 4,34
İngilizce	10	1	5	-0,67	-7	▼ 3,55	▼ 3,69	▼ 3,48
Matematik	20	2	8	-0,67	-3	▼ 0,69	▼ 2,50	▼ 2,77
Fen	20	6	6	4,00	20	▼ 6,80	▼ 6,64	▼ 6,85
<b>Toplam:</b>	<b>90</b>	<b>31</b>	<b>31</b>	<b>20,67</b>	<b>23</b>	<b>▼ 28,06</b>	<b>▼ 28,61</b>	<b>▼ 28,60</b>

Soru No	12345678901234567890
Sözel (TÜR)	d cACAcCDCDAcaBABDd
Cevap Anh.	ABDACABCDADCBABDCA
Sözel (TAR)	BacCC ADC
Cevap Anh.	BBCACCCADC
Sözel (DİN)	Ca aDBbcB
Cevap Anh.	CDABDBCABC
Sözel (İNG)	adca B a
Cevap Anh.	DCAABBDBCC
Sayısal (MAT)	ccBa ab d Dc b
Cevap Anh.	ADCBBDBDABCADACDAC
Sayısal (FEN)	cAd d aDb CAB dA
Cevap Anh.	DABADBCDCDCABBAAB

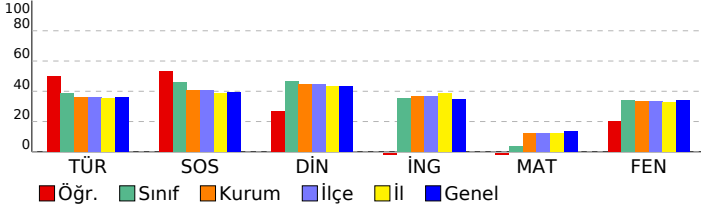

## 7. SINIF GÜÇLENDİREN KURUMSAL DENEME -2

## DERSLERE GÖRE BAŞARI ANALİZİ

Sözel (TÜR)	S	D	Y	B%
<b>Türkçe</b>				
Bağlamdan yararlanarak bilmediği kelime ve kelime gruplarının anlamını tahmin eder.	1	0	1	0
Bir işi işlem basamaklarına göre yazar.	1	0	0	0
Görsellerle ilgili soruları cevaplar.	1	0	1	0
Metinle ilgili soruları cevaplar.	1	1	0	100
Deyim ve atasözlerinin metne katkısını belirler.	1	1	0	100
Okudukları ile ilgili çıkarımlarda bulunur.	3	2	1	67
Metnin içeriğine uygun başlık/başlıklar belirler.	1	1	0	100
Metnin içeriğini yorumlar.	1	1	0	100
Metindeki söz sanatlarını tespit eder.	1	1	0	100
Metni oluşturan unsurlar arasındaki geçiş ve bağlantı ifadelerinin anlama olan katkısını değerlendirir.	1	1	0	100
Yazdıklarını düzenler.	2	0	2	0
Metinde ele alınan sorunlara farklı çözümler üretir.	2	1	1	50
Çekim eklerinin işlevlerini ayırt eder.	2	2	0	100
Grafik, tablo ve çizelgeyle sunulan bilgileri yorumlar.	1	1	0	100
Faillerin anlam özelliklerini fark eder.	1	0	0	0

Sözel (TAR)	S	D	Y	B%
<b>SOSYAL BİLGİLER</b>				
Osmanlı Devleti'nin fetih siyasetini örnekler üzerinden analiz eder.	3	1	0	33
İletişim araçlarından yararlanırken haklarını kullanır ve sorumluluklarını yerine getirir.	1	1	0	100
Osmanlı Devleti'nin siyasi güç olarak ortaya çıkış sürecini ve bu süreci etkileyen faktörleri açıklar.	3	1	2	33
Medyanın sosyal değişim ve etkileşimdeki rolünü tartışır.	1	1	0	100
Bireysel ve toplumsal ilişkilerde olumlu iletişim yollarını kullanır.	1	1	0	100
İletişimi etkileyen tutum ve davranışları analiz ederek kendi tutum ve davranışlarını sorgular.	1	1	0	100

Sözel (DİN)	S	D	Y	B%
<b>Din K.ve A.B.</b>				
Varlıklar âlemini özelliklerine göre ayırt eder.	2	1	0	50
Melekleri özellikleri ve görevlerine göre sınıflandırır.	2	1	1	50
Nâs suresini okur, anlamını söyler.	2	1	0	50
Ahiret hayatının aşamalarını açıklar.	1	0	1	0
İslam'da hac ibadetinin önemini ayet ve hadisler ışığında yorumlar.	1	0	1	0
Hz. İsa'nın (a.s.) hayatını ana hatlarıyla tanıtır.	1	0	1	0
Dünya hayatı ile ahiret hayatı arasındaki ilişkiyi yorumlar.	1	1	0	100
Allah'ın (c.c.) adil, merhametli ve affedicisi olması ile ahiret inancı arasındaki ilişkiyi kurar.	1	0	0	0

Sözel (İNG)	S	D	Y	B%
<b>İngilizce</b>				
Students will be able to understand short and simple texts on sports.	3	1	1	33
Students will be able to talk about other people's appearances and personalities.	2	0	1	0
Students will be able to ask questions related to the frequency of events.	1	0	1	0
Students will be able to talk about routines/daily activities by using frequency adverbs and giving explanations and	1	0	1	0
Students will be able to report on appearances and personalities of other people.	1	0	1	0
Students will be able to write simple pieces to compare people.	1	0	0	0
Students will be able to understand clear, standard speech on appearances and personalities.	1	0	0	0

Sayısal (MAT)	S	D	Y	B%
<b>Matematik</b>				
Tam sayılarla çarpma ve bölme işlemlerini yapar.	4	0	1	0
Devirli olan ve olmayan ondalık gösterimleri rasyonel sayı olarak ifade eder.	2	0	0	0
Tam sayıların kendileri ile tekrarlı çarpımını üslü nicelik olarak ifade eder.	4	1	3	25
Rasyonel sayıları sıralar ve karşılaştırır.	3	0	2	0
Tam sayılarla toplama ve çıkarma işlemlerini yapar, ilgili problemleri çözer.	1	0	0	0
Rasyonel sayıların ondalık gösterimle ifade eder.	2	0	1	0
Tam sayılarla işlemler yapmayı gerektiren problemleri çözer.	2	1	1	50
Rasyonel sayıları tanıtır ve sayı doğrusunda gösterir.	2	0	0	0

Sayısal (FEN)	S	D	Y	B%
<b>Fen</b>				
Uzay teleskobunu açıklar.	1	0	1	0
Hücrenin genel özelliklerini açıklar.	2	2	0	100
Mitozun canlılar için önemini açıklar.	1	0	1	0
Geçmişten günümüze, hücrenin yapısı ile ilgili görüşleri teknolojik gelişmelerle ilişkilendirerek tartışır.	1	0	0	0
Mitozu ve genel özelliklerini açıklar.	2	0	1	0
Sitoplazma bölünmesinin bitki ve hayvan hücrelerinde nasıl gerçekleştiğini açıklar.	1	0	0	0
Galaksilerin yapısını açıklar.	2	0	2	0
Hayvan ve bitki hücrelerini, temel kısımları ve görevleri açısından karşılaştırır.	2	0	0	0
Mitozun birbirini takip eden farklı evrelerden oluştuğunu açıklar.	1	0	1	0
Hücre-doku-organ-sistem-organizma ilişkisini açıklar.	1	1	0	100
Takim yıldızı kavramını açıklar.	1	0	0	0
Teknoloji ile uzay araştırmaları arasındaki ilişkiyi açıklar.	1	1	0	100
Teleskobun gök bilimin gelişimindeki önemine yönelik çıkarımda bulunur.	2	1	0	50
Evrenin Büyük Patlama ile oluştuğunu belirtir.	1	0	0	0
Yıldızların sıcaklıklarına göre sınıflandırır.	1	1	0	100



SINAV SONUÇ BELGESİ							
İSTANBUL / BAYRAMPAŞA / PROF.MUHARREM ERGİN ORTAOKULU							
Öğrenci				Numara		Sınıf	
MUHAMET* İ BAŞKAVAK				193		7L	
Puan Türü	Puan	Genel Ort.	Dereceler				
			Snf	Kurum	İlçe	İl	Genel
LGS	▼ 260,187	285,650	19	197	197	3097	39703
Puanı Hesaplanan:			327	327	5293	67657	
Katılımlar:			28	327	327	5313	67888

Ders	Soru	Doğru	Yanlış	Net	Başarı %	Sınıf Ort.	Kurum Ort.	Genel Ort.
Türkçe	20	9	6	7,00	35	▼ 7,77	▼ 7,25	▼ 7,25
SOSYAL BİLGİLER	10	5	2	4,33	43	▼ 4,59	▲ 4,09	▲ 3,91
Din K.ve A.B.	10	0	2	-0,67	-7	▼ 4,66	▼ 4,45	▼ 4,34
İngilizce	10	7	1	6,67	67	▲ 3,55	▲ 3,69	▲ 3,48
Matematik	20	2	12	-2,00	-10	▼ 0,69	▼ 2,50	▼ 2,77
Fen	20	9	7	6,67	33	▼ 6,80	▲ 6,64	▼ 6,85
<b>Toplam:</b>	<b>90</b>	<b>32</b>	<b>30</b>	<b>22,00</b>	<b>24</b>	<b>▼ 28,06</b>	<b>▼ 28,61</b>	<b>▼ 28,60</b>

Soru No	12345678901234567890
Sözel (TÜR)	AaDBb CDcD cCBc dD
Cevap Anh.	B ACDBABCDADCDACADBA
Sözel (TAR)	dDdC C CB
Cevap Anh.	B CDACCCACBB
Sözel (DİN)	bc
Cevap Anh.	B CBACBDBADC
Sözel (İNG)	CCBcBB AC
Cevap Anh.	B CCBDBBAACD
Sayısal (MAT)	bAbdcccAdddedba
Cevap Anh.	B CADCADACBADBDBBBCDA
Sayısal (FEN)	dAAB ACC cacC bAddD
Cevap Anh.	B BAABBACCCDCDCBDABAD

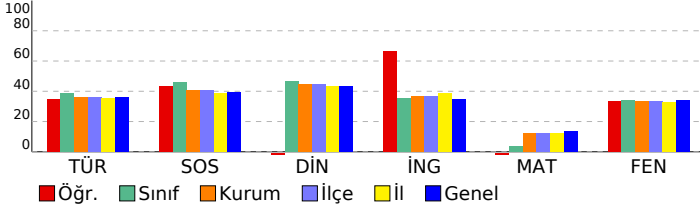

## 7. SINIF GÜÇLENDİREN KURUMSAL DENEME -2

DERSLERE GÖRE BAŞARI ANALİZİ				
Sözel (TÜR)				
Türkçe	S	D	Y	B%
Bağlamdan yararlanarak bilmediği kelime ve kelime gruplarının anlamını tahmin eder.	1	0	0	0
Bir işi işlem basamaklarına göre yazar.	1	0	0	0
Görsellerle ilgili soruları cevaplar.	1	1	0	100
Metinle ilgili soruları cevaplar.	1	0	1	0
Deyim ve atasözlerinin metne katkısını belirler.	1	0	0	0
Okudukları ile ilgili çıkarımlarda bulunur.	3	1	1	33
Metnin içeriğine uygun başlık/başlıklar belirler.	1	1	0	100
Metnin içeriğini yorumlar.	1	0	1	0
Metindeki söz sanatlarını tespit eder.	1	1	0	100
Metni oluşturan unsurlar arasındaki geçiş ve bağlantı ifadelerinin anlama olan katkısını değerlendirir.	1	0	1	0
Yazdıklarını düzenler.	2	1	1	50
Metinde ele alınan sorunlara farklı çözümler üretir.	2	1	0	50
Çekim eklerinin işlevlerini ayırt eder.	2	1	1	50
Grafik, tablo ve çizelgeyle sunulan bilgileri yorumlar.	1	1	0	100
Faillerin anlam özelliklerini fark eder.	1	1	0	100

Sözel (TAR)				
SOSYAL BİLGİLER				
S	D	Y	B%	
3	2	0	67	Osmanlı Devleti'nin fetih siyasetini örnekler üzerinden analiz eder.
1	1	0	100	İletişim araçlarından yararlanırken haklarını kullanır ve sorumluluklarını yerine getirir.
3	1	1	33	Osmanlı Devleti'nin siyasi güç olarak ortaya çıkış sürecini ve bu süreci etkileyen faktörleri açıklar.
1	1	0	100	Medyanın sosyal değişim ve etkileşimdeki rolünü tartışır.
1	0	0	0	Bireysel ve toplumsal ilişkilerde olumlu iletişim yollarını kullanır.
1	0	1	0	İletişimi etkileyen tutum ve davranışları analiz ederek kendi tutum ve davranışlarını sorgular.

Sözel (DİN)				
Din K.ve A.B.				
S	D	Y	B%	
2	0	0	0	Varlıklar âlemini özelliklerine göre ayırt eder.
2	0	0	0	Melekleri özellikleri ve görevlerine göre sınıflandırır.
2	0	0	0	Nâs suresini okur, anlamını söyler.
1	0	0	0	Ahiret hayatının aşamalarını açıklar.
1	0	0	0	İslam'da hac ibadetinin önemini ayet ve hadisler ışığında yorumlar.
1	0	0	0	Hz. İsa'nın (a.s.) hayatını ana hatlarıyla tanıtır.
1	0	1	0	Dünya hayatı ile ahiret hayatı arasındaki ilişkiyi yorumlar.
1	0	1	0	Allah'ın (c.c.) adil, merhametli ve affedicisi olması ile ahiret inancı arasındaki ilişkiyi kurar.

Sözel (İNG)				
İngilizce				
S	D	Y	B%	
3	2	0	67	Students will be able to understand short and simple texts on sports.
2	2	0	100	Students will be able to talk about other people's appearances and personalities.
1	1	0	100	Students will be able to ask questions related to the frequency of events.
1	0	0	0	Students will be able to talk about routines/daily activities by using frequency adverbs and giving explanations and
1	0	1	0	Students will be able to report on appearances and personalities of other people.
1	0	1	0	Students will be able to write simple pieces to compare people.
1	1	0	100	Students will be able to understand clear, standard speech on appearances and personalities.

Sayısal (MAT)				
Matematik				
S	D	Y	B%	
4	0	2	0	Tam sayılarla çarpma ve bölme işlemlerini yapar.
2	0	1	0	Devirli olan ve olmayan ondalık gösterimleri rasyonel sayı olarak ifade eder.
4	0	1	0	Tam sayıların kendileri ile tekrarlı çarpımını üslü nicelik olarak ifade eder.
3	0	3	0	Rasyonel sayıları sıralar ve karşılaştırır.
1	0	1	0	Tam sayılarla toplama ve çıkarma işlemlerini yapar, ilgili problemleri çözer.
2	1	1	50	Rasyonel sayıların ondalık gösterimle ifade eder.
2	0	2	0	Tam sayılarla işlemler yapmayı gerektiren problemleri çözer.
2	1	1	50	Rasyonel sayıları tanıtır ve sayı doğrusunda gösterir.

Sayısal (FEN)				
Fen				
S	D	Y	B%	
1	1	0	100	Uzay teleskobunu açıklar.
2	1	1	50	Hücresinin genel özelliklerini açıklar.
1	0	1	0	Mitozun canlılar için önemini açıklar.
1	1	0	100	Geçmişten günümüze, hücrenin yapısı ile ilgili görüşleri teknolojik gelişmelerle ilişkilendirerek tartışır.
2	0	1	0	Mitozu ve genel özelliklerini açıklar.
1	0	0	0	Sitoplazma bölünmesinin bitki ve hayvan hücrelerinde nasıl gerçekleştiğini açıklar.
2	2	0	100	Galaksilerin yapısını açıklar.
2	1	1	50	Hayvan ve bitki hücrelerini, temel kısımları ve görevleri açısından karşılaştırır.
1	0	1	0	Mitozun birbirini takip eden farklı evrelerden oluştuğunu açıklar.
1	0	1	0	Hücre-doku-organ-sistem-organizma ilişkisini açıklar.
1	0	0	0	Takim yıldızı kavramını açıklar.
1	1	0	100	Teknoloji ile uzay araştırmaları arasındaki ilişkiyi açıklar.
2	0	1	0	Teleskobun gök bilimin gelişimindeki önemine yönelik çıkarımda bulunur.
1	1	0	100	Evrenin Büyük Patlama ile oluştuğunu belirtir.
1	1	0	100	Yıldızların sıcaklıklarına göre sınıflandırır.

SINAV SONUÇ BELGESİ							
İSTANBUL / BAYRAMPAŞA / PROF.MUHARREM ERGİN ORTAOKULU							
Öğrenci			Numara		Sınıf		
NİSA NUR ÇETİN			1017		7L		
Puan Türü	Puan	Genel Ort.	Dereceler				
			Snf	Kurum	İlçe	İl	Genel
LGS	▼ 230,729	285,650	23	244	244	3865	50286
Puanı Hesaplanan:			327	327	5293	67657	
Katılımlar:			28	327	327	5313	67888

Ders	Soru	Doğru	Yanlış	Net	Başarı %	Sınıf Ort.	Kurum Ort.	Genel Ort.
Türkçe	20	6	13	1,67	8	▼ 7,77	▼ 7,25	▼ 7,25
SOSYAL BİLGİLER	10	1	5	-0,67	-7	▼ 4,59	▼ 4,09	▼ 3,91
Din K.ve A.B.	10	3	6	1,00	10	▼ 4,66	▼ 4,45	▼ 4,34
İngilizce	10	2	6	0,00	0	▼ 3,55	▼ 3,69	▼ 3,48
Matematik	20	6	8	3,33	17	▲ 0,69	▲ 2,50	▲ 2,77
Fen	20	6	8	3,33	17	▼ 6,80	▼ 6,64	▼ 6,85
<b>Toplam:</b>	<b>90</b>	<b>24</b>	<b>46</b>	<b>8,67</b>	<b>10</b>	<b>▼ 28,06</b>	<b>▼ 28,61</b>	<b>▼ 28,60</b>

Soru No	12345678901234567890
Sözel (TÜR)	dbDBdadc DacadAdAadA
Cevap Anh.	B ACDBABCDADCDACADBA
Sözel (TAR)	cb b Ab a
Cevap Anh.	B CDACCCACBB
Sözel (DİN)	bacaBDabD
Cevap Anh.	B CBACBDBADC
Sözel (İNG)	dBccaAca
Cevap Anh.	B CCBDBBAACD
Sayısal (MAT)	Cb bA A BbbDc aBa
Cevap Anh.	B CADCADACBADDBBBBCDA
Sayısal (FEN)	accBBaa bcC CB ac
Cevap Anh.	B BAABBACCCDCDCBDABAD

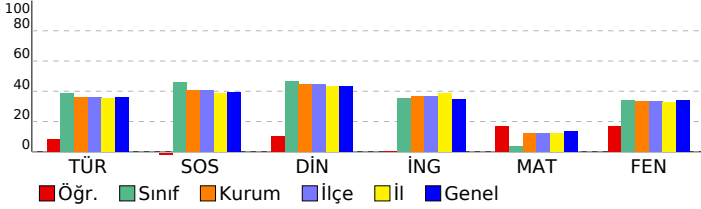

## 7. SINIF GÜÇLENDİREN KURUMSAL DENEME -2

DERSLERE GÖRE BAŞARI ANALİZİ				
Sözel (TÜR)				
Türkçe	S	D	Y	B%
Bağlamdan yararlanarak bilmediği kelime ve kelime gruplarının anlamını tahmin eder.	1	1	0	100
Bir işi işlem basamaklarına göre yazar.	1	0	1	0
Görsellerle ilgili soruları cevaplar.	1	0	1	0
Metinle ilgili soruları cevaplar.	1	1	0	100
Deyim ve atasözlerinin metne katkısını belirler.	1	0	1	0
Okudukları ile ilgili çıkarımlarda bulunur.	3	1	2	33
Metnin içeriğine uygun başlık/başlıklar belirler.	1	0	1	0
Metnin içeriğini yorumlar.	1	0	1	0
Metindeki söz sanatlarını tespit eder.	1	1	0	100
Metni oluşturan unsurlar arasındaki geçiş ve bağlantı ifadelerinin anlama olan katkısını değerlendirir.	1	0	0	0
Yazdıklarını düzenler.	2	0	2	0
Metinde ele alınan sorunlara farklı çözümler üretir.	2	0	2	0
Çekim eklerinin işlevlerini ayırt eder.	2	1	1	50
Grafik, tablo ve çizelgeyle sunulan bilgileri yorumlar.	1	1	0	100
Faillerin anlam özelliklerini fark eder.	1	0	1	0

Sözel (TAR)				
SOSYAL BİLGİLER				
S	D	Y	B%	
Osmanlı Devleti'nin fetih siyasetini örnekler üzerinden analiz eder.	3	0	2	0
İletişim araçlarından yararlanırken haklarını kullanır ve sorumluluklarını yerine getirir.	1	0	0	0
Osmanlı Devleti'nin siyasi güç olarak ortaya çıkış sürecini ve bu süreci etkileyen faktörleri açıklar.	3	1	1	33
Medyanın sosyal değişim ve etkileşimdeki rolünü tartışır.	1	0	0	0
Bireysel ve toplumsal ilişkilerde olumlu iletişim yollarını kullanır.	1	0	1	0
İletişimi etkileyen tutum ve davranışları analiz ederek kendi tutum ve davranışlarını sorgular.	1	0	1	0

Sözel (DİN)				
Din K.ve A.B.				
S	D	Y	B%	
Varlıklar âlemini özelliklerine göre ayırt eder.	2	0	1	0
Melekleri özellikleri ve görevlerine göre sınıflandırır.	2	0	2	100
Nâs suresini okur, anlamını söyler.	2	1	1	50
Ahret hayatının aşamalarını açıklar.	1	0	1	0
İslam'da hac ibadetinin önemini ayet ve hadisler ışığında yorumlar.	1	0	1	0
Hz. İsa'nın (a.s.) hayatını ana hatlarıyla tanıtır.	1	0	1	0
Dünya hayatı ile ahiret hayatı arasındaki ilişkiyi yorumlar.	1	0	1	0
Allah'ın (c.c.) adil, merhametli ve affedicisi olması ile ahiret inancı arasındaki ilişkiyi kurar.	1	0	1	0

Sözel (İNG)				
İngilizce				
S	D	Y	B%	
Students will be able to understand short and simple texts on sports.	3	1	0	33
Students will be able to talk about other people's appearances and personalities.	2	0	2	0
Students will be able to ask questions related to the frequency of events.	1	0	1	0
Students will be able to talk about routines/daily activities by using frequency adverbs and giving explanations and	1	1	0	100
Students will be able to report on appearances and personalities of other people.	1	0	1	0
Students will be able to write simple pieces to compare people.	1	0	1	0
Students will be able to understand clear, standard speech on appearances and personalities.	1	0	1	0

Sayısal (MAT)				
Matematik				
S	D	Y	B%	
Tam sayılarla çarpma ve bölme işlemlerini yapar.	4	2	0	50
Devirli olan ve olmayan ondalık gösterimleri rasyonel sayı olarak ifade eder.	2	0	1	0
Tam sayıların kendileri ile tekrarlı çarpımını üslü nicelik olarak ifade eder.	4	1	2	25
Rasyonel sayıları sıralar ve karşılaştırır.	3	0	3	0
Tam sayılarla toplama ve çıkarma işlemlerini yapar, ilgili problemleri çözer.	1	1	0	100
Rasyonel sayıların ondalık gösterimle ifade eder.	2	1	0	50
Tam sayılarla işlemler yapmayı gerektiren problemleri çözer.	2	1	0	50
Rasyonel sayıları tanıtır ve sayı doğrusunda gösterir.	2	0	2	0

Sayısal (FEN)				
Fen				
S	D	Y	B%	
Uzay teleskobunu açıklar.	1	0	0	0
Hücrenin genel özelliklerini açıklar.	2	0	2	0
Mitozun canlılar için önemini açıklar.	1	0	1	0
Geçmişten günümüze, hücrenin yapısı ile ilgili görüşleri teknolojik gelişmelerle ilişkilendirerek tartışır.	1	0	0	0
Mitozu ve genel özelliklerini açıklar.	2	0	1	0
Sitoplazma bölünmesinin bitki ve hayvan hücrelerinde nasıl gerçekleştiğini açıklar.	1	1	0	100
Galaksilerin yapısını açıklar.	2	1	1	50
Hayvan ve bitki hücrelerini, temel kısımları ve görevleri açısından karşılaştırır.	2	0	0	0
Mitozun birbirini takip eden farklı evrelerden oluştuğunu açıklar.	1	1	0	100
Hücre-doku-organ-sistem-organizma ilişkisini açıklar.	1	0	1	0
Takım yıldızı kavramını açıklar.	1	0	0	0
Teknoloji ile uzay araştırmaları arasındaki ilişkiyi açıklar.	1	1	0	100
Teleskobun gök bilim gelişimindeki önemine yönelik çıkarımda bulunur.	2	1	1	50
Evrenin Büyük Patlama ile oluştuğunu belirtir.	1	1	0	100
Yıldızların sıcaklıklarına göre sınıflandırır.	1	0	1	0

SINAV SONUÇ BELGESİ							
İSTANBUL / BAYRAMPAŞA / PROF.MUHARREM ERGİN ORTAOKULU							
Öğrenci			Numara		Sınıf		
OMAR DİBS			1726		7L		
Puan Türü	Puan	Genel Ort.	Dereceler				
			Snf	Kurum	İlçe	İl	Genel
LGS	▼ 206,512	285,650	26	293	293	4552	59155
Puanı Hesaplanan:			327	327	5293	67657	
Katılımlar:			28	327	327	5313	67888

Ders	Soru	Doğru	Yanlış	Net	Başarı %	Sınıf Ort.	Kurum Ort.	Genel Ort.
Türkçe	20	9	11	5,33	27	▼ 7,77	▼ 7,25	▼ 7,25
SOSYAL BİLGİLER	10	1	9	-2,00	-20	▼ 4,59	▼ 4,09	▼ 3,91
Din K.ve A.B.	10	2	8	-0,67	-7	▼ 4,66	▼ 4,45	▼ 4,34
İngilizce	10	2	8	-0,67	-7	▼ 3,55	▼ 3,69	▼ 3,48
Matematik	20	3	17	-2,67	-13	▼ 0,69	▼ 2,50	▼ 2,77
Fen	20	6	14	1,33	7	▼ 6,80	▼ 6,64	▼ 6,85
<b>Toplam:</b>	<b>90</b>	<b>23</b>	<b>67</b>	<b>0,67</b>	<b>1</b>	<b>▼ 28,06</b>	<b>▼ 28,61</b>	<b>▼ 28,60</b>

Soru No	12345678901234567890
Sözel (TÜR)	ACaBbabcbdBcCBbCbcbA
Cevap Anh.	B ACDBABCDADDCBACADBA
Sözel (TAR)	dacCbbaaac
Cevap Anh.	B CDACCCACBB
Sözel (DİN)	bdcadDcAcb
Cevap Anh.	B CBACBDBADC
Sözel (İNG)	daBcdadAab
Cevap Anh.	B CCBDBBAACD
Sayısal (MAT)	bdcdbabdcAcBDbadacacB
Cevap Anh.	B CADCADACBADBDBBBCDA
Sayısal (FEN)	dcccaddaCbCcCBDbccD
Cevap Anh.	B BAABBACCCDCDCBDBAD

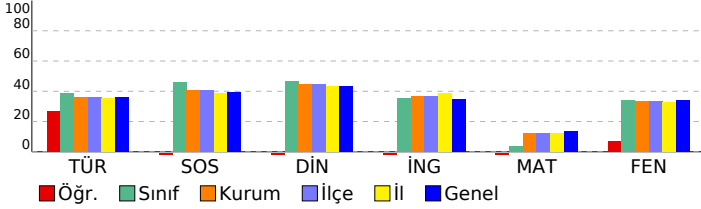

## 7. SINIF GÜÇLENDİREN KURUMSAL DENEME -2

DERSLERE GÖRE BAŞARI ANALİZİ				
<b>Sözel (TÜR)</b>				
<b>Türkçe</b>	<b>S</b>	<b>D</b>	<b>Y</b>	<b>B%</b>
Bağlamdan yararlanarak bilmediği kelime ve kelime gruplarının anlamını tahmin eder.	1	1	0	100
Bir işi işlem basamaklarına göre yazar.	1	0	1	0
Görsellerle ilgili soruları cevaplar.	1	0	1	0
Metinle ilgili soruları cevaplar.	1	0	1	0
Deyim ve atasözlerinin metne katkısını belirler.	1	1	0	100
Okudukları ile ilgili çıkarımlarda bulunur.	3	2	1	67
Metnin içeriğine uygun başlık/başlıklar belirler.	1	1	0	100
Metnin içeriğini yorumlar.	1	0	1	0
Metindeki söz sanatlarını tespit eder.	1	1	0	100
Metni oluşturan unsurlar arasındaki geçiş ve bağlantı ifadelerinin anlama olan katkısını değerlendirir.	1	0	1	0
Yazdıklarını düzenler.	2	1	1	50
Metinde ele alınan sorunlara farklı çözümler üretir.	2	0	2	0
Çekim eklerinin işlevlerini ayırt eder.	2	1	1	50
Grafik, tablo ve çizelgeyle sunulan bilgileri yorumlar.	1	0	1	0
Faillerin anlam özelliklerini fark eder.	1	1	0	100
<b>Sözel (TAR)</b>				
<b>SOSYAL BİLGİLER</b>				
<b>S</b>	<b>D</b>	<b>Y</b>	<b>B%</b>	
Osmanlı Devleti'nin fetih siyasetini örnekler üzerinden analiz eder.	3	1	2	33
İletişim araçlarından yararlanırken haklarını kullanır ve sorumluluklarını yerine getirir.	1	0	1	0
Osmanlı Devleti'nin siyasi güç olarak ortaya çıkış sürecini ve bu süreci etkileyen faktörleri açıklar.	3	0	3	0
Medyanın sosyal değişim ve etkileşimdeki rolünü tartışır.	1	0	1	0
Bireysel ve toplumsal ilişkilerde olumlu iletişim yollarını kullanır.	1	0	1	0
İletişimi etkileyen tutum ve davranışları analiz ederek kendi tutum ve davranışlarını sorgular.	1	0	1	0
<b>Sözel (DİN)</b>				
<b>Din K.ve A.B.</b>				
<b>S</b>	<b>D</b>	<b>Y</b>	<b>B%</b>	
Varlıkların değerini özelliklerine göre ayırt eder.	2	1	1	50
Melekleri özellikleri ve görevlerine göre sınıflandırır.	2	1	1	50
Nâs suresini okur, anlamını söyler.	2	1	1	50
Ahret hayatının aşamalarını açıklar.	1	0	1	0
İslam'da hac ibadetinin önemini ayet ve hadisler ışığında yorumlar.	1	0	1	0
Hz. İsa'nın (a.s.) hayatını ana hatlarıyla tanıtır.	1	0	1	0
Dünya hayatı ile ahiret hayatı arasındaki ilişkiyi yorumlar.	1	0	1	0
Allah'ın (c.c.) adil, merhametli ve affedicisi olması ile ahiret inancı arasındaki ilişkiyi kurar.	1	0	1	0
<b>Sözel (İNG)</b>				
<b>İngilizce</b>				
<b>S</b>	<b>D</b>	<b>Y</b>	<b>B%</b>	
Students will be able to understand short and simple texts on sports.	3	1	2	33
Students will be able to talk about other people's appearances and personalities.	2	0	2	0
Students will be able to ask questions related to the frequency of events.	1	1	0	100
Students will be able to talk about routines/daily activities by using frequency adverbs and giving explanations and	1	0	1	0
Students will be able to report on appearances and personalities of other people.	1	0	1	0
Students will be able to write simple pieces to compare people.	1	0	1	0
Students will be able to understand clear, standard speech on appearances and personalities.	1	0	1	0
<b>Sayısal (MAT)</b>				
<b>Matematik</b>				
<b>S</b>	<b>D</b>	<b>Y</b>	<b>B%</b>	
Tam sayılarla çarpma ve bölme işlemlerini yapar.	4	1	3	25
Devirli olan ve olmayan ondalık gösterimleri rasyonel sayı olarak ifade eder.	2	0	2	0
Tam sayıların kendileri ile tekrarlı çarpımını üslü nicelik olarak ifade eder.	4	1	3	25
Rasyonel sayıları sıralar ve karşılaştırır.	3	1	2	33
Tam sayılarla toplama ve çıkarma işlemlerini yapar, ilgili problemleri çözer.	1	0	1	0
Rasyonel sayıların ondalık gösterimle ifade eder.	2	0	2	0
Tam sayılarla işlemler yapmayı gerektiren problemleri çözer.	2	0	2	0
Rasyonel sayıları tanıtır ve sayı doğrusunda gösterir.	2	0	2	0
<b>Sayısal (FEN)</b>				
<b>Fen</b>				
<b>S</b>	<b>D</b>	<b>Y</b>	<b>B%</b>	
Uzay teleskobunu açıklar.	1	1	0	100
Hücrenin genel özelliklerini açıklar.	2	0	2	0
Mitozun canlılar için önemini açıklar.	1	0	1	0
Geçmişten günümüze, hücrenin yapısı ile ilgili görüşleri teknolojik gelişmelerle ilişkilendirerek tartışır.	1	0	1	0
Mitozu ve genel özelliklerini açıklar.	2	2	0	100
Sitoplazma bölünmesinin bitki ve hayvan hücrelerinde nasıl gerçekleştiğini açıklar.	1	1	0	100
Galaksilerin yapısını açıklar.	2	1	1	50
Hayvan ve bitki hücrelerini, temel kısımları ve görevleri açısından karşılaştırır.	2	0	2	0
Mitozun birbirini takip eden farklı evrelerden oluştuğunu açıklar.	1	1	0	100
Hücre-doku-organ-sistem-organizma ilişkisini açıklar.	1	0	1	0
Takim yıldızı kavramını açıklar.	1	0	1	0
Teknoloji ile uzay araştırmaları arasındaki ilişkiyi açıklar.	1	0	1	0
Teleskobun gök bilim gelişimindeki önemine yönelik çıkarımda bulunur.	2	0	2	0
Evrenin Büyük Patlama ile oluştuğunu belirtir.	1	0	1	0
Yıldızların sıcaklıklarına göre sınıflandırır.	1	0	1	0

<b>SINAV SONUÇ BELGESİ</b>	<b>7. SINIF GÜÇLENDİREN KURUMSAL DENEME -2</b>
İSTANBUL / BAYRAMPAŞA / PROF.MUHARREM ERGİN ORTAOKULU	<b>DERSLERE GÖRE BAŞARI ANALİZİ</b>

Öğrenci	Numara	Sınıf
ÖMER FARUK KARTAL	1357	7L

Puan Türü	Puan	Genel Ort.	Dereceler				
			Snf	Kurum	İlçe	İl	Genel
LGS	▲ 343,818	285,650	5	65	65	1098	14758
Puanı Hesaplanan:			327	327	5293	67657	
Katılımlar:			28	327	327	5313	67888

Ders	Soru	Doğru	Yanlış	Net	Başarı %	Sınıf Ort.	Kurum Ort.	Genel Ort.
Türkçe	20	14	6	12,00	60	▲ 7,77	▲ 7,25	▲ 7,25
SOSYAL BİLGİLER	10	8	2	7,33	73	▲ 4,59	▲ 4,09	▲ 3,91
Din K.ve A.B.	10	6	4	4,67	47	▲ 4,66	▲ 4,45	▲ 4,34
İngilizce	10	8	2	7,33	73	▲ 3,55	▲ 3,69	▲ 3,48
Matematik	20	4	9	1,00	5	▲ 0,69	▼ 2,50	▼ 2,77
Fen	20	16	4	14,67	73	▲ 6,80	▲ 6,64	▲ 6,85
<b>Toplam:</b>	<b>90</b>	<b>56</b>	<b>27</b>	<b>47,00</b>	<b>52</b>	<b>▲28,06</b>	<b>▲28,61</b>	<b>▲28,60</b>

Soru No	12345678901234567890
Sözel (TÜR)	cdDAbABCaCDADCdABDaA
Cevap Anh.	A ABDACABCDADCABBDCA
Sözel (TAR)	dBCACCCaCC
Cevap Anh.	A BBCACCCADC
Sözel (DİN)	CDAaBBCAcB
Cevap Anh.	A CDABDBCABC
Sözel (İNG)	aCAAaBDBCC
Cevap Anh.	A DCAABBDBCC
Sayısal (MAT)	b BBBcada dbAb b
Cevap Anh.	A ADCBBBDBDABCADACDAC
Sayısal (FEN)	bABAcBCDCDCbCbABBAAB
Cevap Anh.	A DABADBCDCDCCCABBAAB

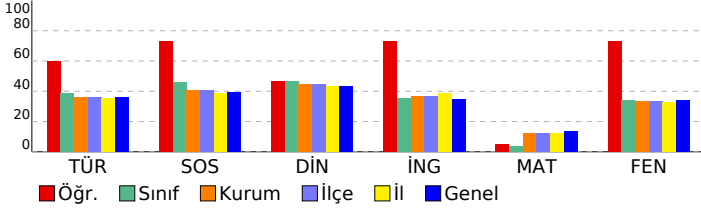

Sözel (TÜR)	S	D	Y	B%
<b>Türkçe</b>				
Bağlamdan yararlanarak bilmediği kelime ve kelime gruplarının anlamını tahmin eder.	1	0	1	0
Bir işi işlem basamaklarına göre yazar.	1	0	1	0
Görsellerle ilgili soruları cevaplar.	1	1	0	100
Metinle ilgili soruları cevaplar.	1	1	0	100
Deyim ve atasözlerinin metne katkısını belirler.	1	0	1	0
Okudukları ile ilgili çıkarımlarda bulunur.	3	3	0	100
Metnin içeriğine uygun başlık/başlıklar belirler.	1	1	0	100
Metnin içeriğini yorumlar.	1	0	1	0
Metindeki söz sanatlarını tespit eder.	1	1	0	100
Metni oluşturan unsurlar arasındaki geçiş ve bağlantı ifadelerinin anlama olan katkısını değerlendirir.	1	1	0	100
Yazdıklarını düzenler.	2	1	1	50
Metinde ele alınan sorunlara farklı çözümler üretir.	2	1	1	50
Çekim eklerinin işlevlerini ayırt eder.	2	2	0	100
Grafik, tablo ve çizelgeyle sunulan bilgileri yorumlar.	1	1	0	100
Faillerin anlam özelliklerini fark eder.	1	1	0	100

Sözel (TAR)	S	D	Y	B%
<b>SOSYAL BİLGİLER</b>				
Osmanlı Devleti'nin fetih siyasetini örnekler üzerinden analiz eder.	3	1	2	33
İletişim araçlarından yararlanırken haklarını kullanır ve sorumluluklarını yerine getirir.	1	1	0	100
Osmanlı Devleti'nin siyasi güç olarak ortaya çıkış sürecini ve bu süreci etkileyen faktörleri açıklar.	3	3	0	100
Medyanın sosyal değişim ve etkileşimdeki rolünü tartışır.	1	1	0	100
Bireysel ve toplumsal ilişkilerde olumlu iletişim yollarını kullanır.	1	1	0	100
İletişimi etkileyen tutum ve davranışları analiz ederek kendi tutum ve davranışlarını sorgular.	1	1	0	100

Sözel (DİN)	S	D	Y	B%
<b>Din K.ve A.B.</b>				
Varlıklar âlemini özelliklerine göre ayırt eder.	2	2	0	100
Melekleri özellikleri ve görevlerine göre sınıflandırır.	2	1	1	50
Nâs suresini okur, anlamını söyler.	2	2	0	100
Ahiret hayatının aşamalarını açıklar.	1	0	1	0
İslam'da hac ibadetinin önemini ayet ve hadisler ışığında yorumlar.	1	1	0	100
Hz. İsa'nın (a.s.) hayatını ana hatlarıyla tanıtır.	1	1	0	100
Dünya hayatı ile ahiret hayatı arasındaki ilişkiyi yorumlar.	1	0	1	0
Allah'ın (c.c.) adil, merhametli ve affedicisi olması ile ahiret inancı arasındaki ilişkiyi kurar.	1	0	1	0

Sözel (İNG)	S	D	Y	B%
<b>İngilizce</b>				
Students will be able to understand short and simple texts on sports.	3	2	1	67
Students will be able to talk about other people's appearances and personalities.	2	2	0	100
Students will be able to ask questions related to the frequency of events.	1	1	0	100
Students will be able to talk about routines/daily activities by using frequency adverbs and giving explanations and	1	1	0	100
Students will be able to report on appearances and personalities of other people.	1	1	0	100
Students will be able to write simple pieces to compare people.	1	1	0	100
Students will be able to understand clear, standard speech on appearances and personalities.	1	1	0	100

Sayısal (MAT)	S	D	Y	B%
<b>Matematik</b>				
Tam sayılarla çarpma ve bölme işlemlerini yapar.	4	0	3	0
Devirli olan ve olmayan ondalık gösterimleri rasyonel sayı olarak ifade eder.	2	0	0	0
Tam sayıların kendileri ile tekrarlı çarpımını üslü nicelik olarak ifade eder.	4	3	1	75
Rasyonel sayıları sıralar ve karşılaştırır.	3	0	2	0
Tam sayılarla toplama ve çıkarma işlemlerini yapar, ilgili problemleri çözer.	1	0	0	0
Rasyonel sayıların ondalık gösterimle ifade eder.	2	0	1	0
Tam sayılarla işlemler yapmayı gerektiren problemleri çözer.	2	0	1	50
Rasyonel sayıları tanıtır ve sayı doğrusunda gösterir.	2	0	1	0

Sayısal (FEN)	S	D	Y	B%
<b>Fen</b>				
Uzay teleskobunu açıklar.	1	0	1	0
Hücrenin genel özelliklerini açıklar.	2	1	1	50
Mitozun canlılar için önemini açıklar.	1	1	0	100
Geçmişten günümüze, hücrenin yapısı ile ilgili görüşleri teknolojik gelişmelerle ilişkilendirerek tartışır.	1	1	0	100
Mitozu ve genel özelliklerini açıklar.	2	1	1	50
Sitoplazma bölünmesinin bitki ve hayvan hücrelerinde nasıl gerçekleştiğini açıklar.	1	1	0	100
Galaksilerin yapısını açıklar.	2	2	0	100
Hayvan ve bitki hücrelerini, temel kısımları ve görevleri açısından karşılaştırır.	2	2	0	100
Mitozun birbirini takip eden farklı evrelerden oluştuğunu açıklar.	1	1	0	100
Hücre-doku-organ-sistem-organizma ilişkisini açıklar.	1	1	0	100
Takim yıldızı kavramını açıklar.	1	0	1	0
Teknoloji ile uzay araştırmaları arasındaki ilişkiyi açıklar.	1	1	0	100
Teleskobun gök bilim gelişimindeki önemine yönelik çıkarımda bulunur.	2	2	0	100
Evrenin Büyük Patlama ile oluştuğunu belirtir.	1	1	0	100
Yıldızların sıcaklıklarına göre sınıflandırır.	1	1	0	100

## SINAV SONUÇ BELGESİ

İSTANBUL / BAYRAMPAŞA / PROF.MUHARREM ERGİN ORTAOKULU

Öğrenci	Numara	Sınıf
RÜVEYDA ŞİDDE	1022	7L

Puan Türü	Puan	Genel Ort.	Dereceler				
			Snf	Kurum	İlçe	İl	Genel
LGS	▼ 251,173	285,650	20	210	210	3340	42946
Puanı Hesaplanan:			327	327	5293	67657	
Katılımlar:			28	327	327	5313	67888

Ders	Soru	Doğru	Yanlış	Net	Başarı %	Sınıf Ort.	Kurum Ort.	Genel Ort.
Türkçe	20	10	10	6,67	33	▼ 7,77	▼ 7,25	▼ 7,25
SOSYAL BİLGİLER	10	6	4	4,67	47	▲ 4,59	▲ 4,09	▲ 3,91
Din K.ve A.B.	10	9	1	8,67	87	▲ 4,66	▲ 4,45	▲ 4,34
İngilizce	10	7	3	6,00	60	▲ 3,55	▲ 3,69	▲ 3,48
Matematik	20	3	17	-2,67	-13	▼ 0,69	▼ 2,50	▼ 2,77
Fen	20	6	14	1,33	7	▼ 6,80	▼ 6,64	▼ 6,85
<b>Toplam:</b>	<b>90</b>	<b>41</b>	<b>49</b>	<b>24,67</b>	<b>27</b>	<b>▼ 28,06</b>	<b>▼ 28,61</b>	<b>▼ 28,60</b>

Soru No	12345678901234567890
Sözel (TÜR)	bcDAaABbDbcDCBccDac
Cevap Anh.	ABDACABCDADCBABDCA
Sözel (TAR)	cBCbCCdAbc
Cevap Anh.	BBCACCCADC
Sözel (DİN)	CDABBCABb
Cevap Anh.	CDABBCABC
Sözel (İNG)	bCaCbDDBCC
Cevap Anh.	DCAABBDBCC
Sayısal (MAT)	cabcaadDbacbcdbcAaDbb
Cevap Anh.	ADCBBBDBDABCADACDAC
Sayısal (FEN)	adddaBCabcbDcaAcabbb
Cevap Anh.	DABADBCDCDCACBBAAB

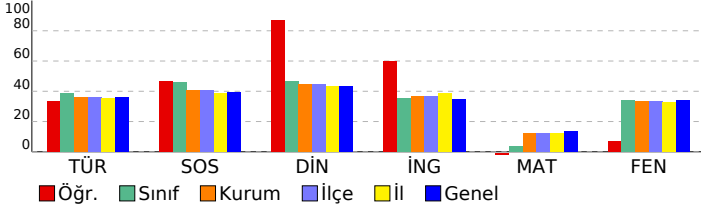

## 7. SINIF GÜÇLENDİREN KURUMSAL DENEME -2

## DERSLERE GÖRE BAŞARI ANALİZİ

Sözel (TÜR)	S	D	Y	B%
<b>Türkçe</b>				
Bağlamdan yararlanarak bilmediği kelime ve kelime gruplarının anlamını tahmin eder.	1	0	1	0
Bir işi işlem basamaklarına göre yazar.	1	0	1	0
Görsellerle ilgili soruları cevaplar.	1	1	0	100
Metinle ilgili soruları cevaplar.	1	1	0	100
Deyim ve atasözlerinin metne katkısını belirler.	1	0	1	0
Okudukları ile ilgili çıkarımlarda bulunur.	3	2	1	67
Metnin içeriğine uygun başlık/başlıklar belirler.	1	0	1	0
Metnin içeriğini yorumlar.	1	1	0	100
Metindeki söz sanatlarını tespit eder.	1	1	0	100
Metni oluşturan unsurlar arasındaki geçiş ve bağlantı ifadelerinin anlama olan katkısını değerlendirir.	1	0	1	0
Yazdıklarını düzenler.	2	1	1	50
Metinde ele alınan sorunlara farklı çözümler üretir.	2	0	2	100
Çekim eklerinin işlevlerini ayırt eder.	2	0	2	0
Grafik, tablo ve çizelgeyle sunulan bilgileri yorumlar.	1	1	0	100
Faillerin anlam özelliklerini fark eder.	1	0	1	0

Sözel (TAR)	S	D	Y	B%
<b>SOSYAL BİLGİLER</b>				
Osmanlı Devleti'nin fetih siyasetini örnekler üzerinden analiz eder.	3	0	3	0
İletişim araçlarından yararlanırken haklarını kullanır ve sorumluluklarını yerine getirir.	1	1	0	100
Osmanlı Devleti'nin siyasi güç olarak ortaya çıkış sürecini ve bu süreci etkileyen faktörleri açıklar.	3	2	1	67
Medyanın sosyal değişim ve etkileşimdeki rolünü tartışır.	1	1	0	100
Bireysel ve toplumsal ilişkilerde olumlu iletişim yollarını kullanır.	1	1	0	100
İletişimi etkileyen tutum ve davranışları analiz ederek kendi tutum ve davranışlarını sorgular.	1	1	0	100

Sözel (DİN)	S	D	Y	B%
<b>Din K.ve A.B.</b>				
Varlıklar âlemini özelliklerine göre ayırt eder.	2	2	0	100
Melekleri özellikleri ve görevlerine göre sınıflandırır.	2	2	0	100
Nâs suresini okur, anlamını söyler.	2	2	0	100
Ahiret hayatının aşamalarını açıklar.	1	1	0	100
İslam'da hac ibadetinin önemini ayet ve hadisler ışığında yorumlar.	1	1	0	100
Hz. İsa'nın (a.s.) hayatını ana hatlarıyla tanıtır.	1	1	0	100
Dünya hayatı ile ahiret hayatı arasındaki ilişkiyi yorumlar.	1	1	0	100
Allah'ın (c.c.) adil, merhametli ve affedicisi olması ile ahiret inancı arasındaki ilişkiyi kurar.	1	0	1	0

Sözel (İNG)	S	D	Y	B%
<b>İngilizce</b>				
Students will be able to understand short and simple texts on sports.	3	2	1	67
Students will be able to talk about other people's appearances and personalities.	2	1	1	50
Students will be able to ask questions related to the frequency of events.	1	1	0	100
Students will be able to talk about routines/daily activities by using frequency adverbs and giving explanations and	1	0	1	0
Students will be able to report on appearances and personalities of other people.	1	1	0	100
Students will be able to write simple pieces to compare people.	1	1	0	100
Students will be able to understand clear, standard speech on appearances and personalities.	1	1	0	100

Sayısal (MAT)	S	D	Y	B%
<b>Matematik</b>				
Tam sayılarla çarpma ve bölme işlemlerini yapar.	4	0	4	0
Devirli olan ve olmayan ondalık gösterimleri rasyonel sayı olarak ifade eder.	2	1	1	50
Tam sayıların kendileri ile tekrarlı çarpımını üslü nicelik olarak ifade eder.	4	0	4	0
Rasyonel sayıları sıralar ve karşılaştırır.	3	1	2	33
Tam sayılarla toplama ve çıkarma işlemlerini yapar, ilgili problemleri çözer.	1	0	1	0
Rasyonel sayıların ondalık gösterimle ifade eder.	2	0	2	0
Tam sayılarla işlemler yapmayı gerektiren problemleri çözer.	2	1	1	50
Rasyonel sayıları tanıtır ve sayı doğrusunda gösterir.	2	0	2	0

Sayısal (FEN)	S	D	Y	B%
<b>Fen</b>				
Uzay teleskobunu açıklar.	1	0	1	0
Hücrenin genel özelliklerini açıklar.	2	0	2	0
Mitozun canlılar için önemini açıklar.	1	0	1	0
Geçmişten günümüze, hücrenin yapısı ile ilgili görüşleri teknolojik gelişmelerle ilişkilendirerek tartışır.	1	0	1	0
Mitozu ve genel özelliklerini açıklar.	2	0	2	0
Sitoplazma bölünmesinin bitki ve hayvan hücrelerinde nasıl gerçekleştiğini açıklar.	1	1	0	100
Galaksilerin yapısını açıklar.	2	1	1	50
Hayvan ve bitki hücrelerini, temel kısımları ve görevleri açısından karşılaştırır.	2	1	1	50
Mitozun birbirini takip eden farklı evrelerden oluştuğunu açıklar.	1	0	1	0
Hücre-doku-organ-sistem-organizma ilişkisini açıklar.	1	0	1	0
Takim yıldızı kavramını açıklar.	1	1	0	100
Teknoloji ile uzay araştırmaları arasındaki ilişkiyi açıklar.	1	1	0	100
Teleskobun gök bilimin gelişimindeki önemine yönelik çıkarımda bulunur.	2	1	1	50
Evrenin Büyük Patlama ile oluştuğunu belirtir.	1	0	1	0
Yıldızların sıcaklıklarına göre sınıflandırır.	1	0	1	0

SINAV SONUÇ BELGESİ							
İSTANBUL / BAYRAMPAŞA / PROF.MUHARREM ERGİN ORTAOKULU							
Öğrenci				Numara		Sınıf	
SENCERCANE ROCAK				853		7L	
Puan Türü	Puan	Genel Ort.	Dereceler				
			Snf	Kurum	İlçe	İl	Genel
LGS	▲ 288,023	285,650	12	150	150	2357	30468
Puanı Hesaplanan:			327	327	5293	67657	
Katılımlar:			28	327	327	5313	67888

Ders	Soru	Doğru	Yanlış	Net	Başarı %	Sınıf Ort.	Kurum Ort.	Genel Ort.
Türkçe	20	12	5	10,33	52	▲ 7,77	▲ 7,25	▲ 7,25
SOSYAL BİLGİLER	10	2	5	0,33	3	▼ 4,59	▼ 4,09	▼ 3,91
Din K.ve A.B.	10	7	0	7,00	70	▲ 4,66	▲ 4,45	▲ 4,34
İngilizce	10	3	4	1,67	17	▼ 3,55	▼ 3,69	▼ 3,48
Matematik	20	3	1	2,67	13	▲ 0,69	▲ 2,50	▼ 2,77
Fen	20	8	9	5,00	25	▼ 6,80	▼ 6,64	▼ 6,85
<b>Toplam:</b>	<b>90</b>	<b>35</b>	<b>24</b>	<b>27,00</b>	<b>30</b>	<b>▼ 28,06</b>	<b>▼ 28,61</b>	<b>▼ 28,60</b>

Soru No	12345678901234567890						
Sözel (TÜR)	A DB dC AbaaCBACADcA						
Cevap Anh.	B ACDBABCDADCCBACADBA						
Sözel (TAR)	c d CdCda						
Cevap Anh.	B CDACCCACBB						
Sözel (DİN)	B CBD ADC						
Cevap Anh.	B CBACBDBADC						
Sözel (İNG)	CCBc cdd						
Cevap Anh.	B CCBDBBAACD						
Sayısal (MAT)	C A dB						
Cevap Anh.	B CADCADACBADDBBBBCDA						
Sayısal (FEN)	ddBBACb aDacCaDb Ab						
Cevap Anh.	B BAABBACCCDCDCBDABAD						

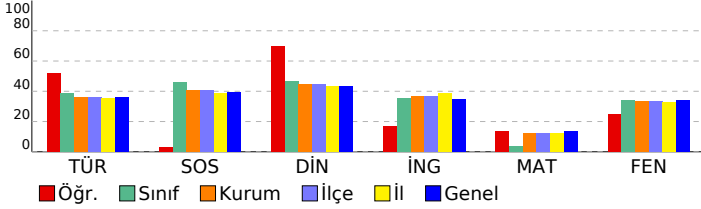

## 7. SINIF GÜÇLENDİREN KURUMSAL DENEME -2

DERSLERE GÖRE BAŞARI ANALİZİ				
Sözel (TÜR)				
Türkçe	S	D	Y	B%
Bağlamdan yararlanarak bilmediği kelime ve kelime gruplarının anlamını tahmin eder.	1	1	0	100
Bir işi işlem basamaklarına göre yazar.	1	0	1	0
Görsellerle ilgili soruları cevaplar.	1	1	0	100
Metinle ilgili soruları cevaplar.	1	1	0	100
Deyim ve atasözlerinin metne katkısını belirler.	1	1	0	100
Okudukları ile ilgili çıkarımlarda bulunur.	3	2	1	67
Metnin içeriğine uygun başlık/başlıklar belirler.	1	1	0	100
Metnin içeriğini yorumlar.	1	0	1	0
Metindeki söz sanatlarını tespit eder.	1	0	1	0
Metni oluşturan unsurlar arasındaki geçiş ve bağlantı ifadelerinin anlama olan katkısını değerlendirir.	1	1	0	100
Yazdıklarını düzenler.	2	0	0	0
Metinde ele alınan sorunlara farklı çözümler üretir.	2	1	1	50
Çekim eklerinin işlevlerini ayırt eder.	2	1	0	50
Grafik, tablo ve çizelgeyle sunulan bilgileri yorumlar.	1	1	0	100
Faillerin anlam özelliklerini fark eder.	1	1	0	100

Sözel (TAR)				
SOSYAL BİLGİLER				
S	D	Y	B%	
Osmanlı Devleti'nin fetih siyasetini örnekler üzerinden analiz eder.	3	0	3	0
İletişim araçlarından yararlanırken haklarını kullanır ve sorumluluklarını yerine getirir.	1	0	1	0
Osmanlı Devleti'nin siyasi güç olarak ortaya çıkış sürecini ve bu süreci etkileyen faktörleri açıklar.	3	1	1	33
Medyanın sosyal değişim ve etkileşimdeki rolünü tartışır.	1	1	0	100
Bireysel ve toplumsal ilişkilerde olumlu iletişim yollarını kullanır.	1	0	0	0
İletişimi etkileyen tutum ve davranışları analiz ederek kendi tutum ve davranışlarını sorgular.	1	0	0	0

Sözel (DİN)				
Din K.ve A.B.				
S	D	Y	B%	
Varlıklar âlemini özelliklerine göre ayırt eder.	2	2	0	100
Melekleri özellikleri ve görevlerine göre sınıflandırır.	2	2	0	100
Nâs suresini okur, anlamını söyler.	2	2	0	100
Ahiret hayatının aşamalarını açıklar.	1	0	0	0
İslam'da hac ibadetinin önemini ayet ve hadisler ışığında yorumlar.	1	1	0	100
Hz. İsa'nın (a.s.) hayatını ana hatlarıyla tanıtır.	1	0	0	0
Dünya hayatı ile ahiret hayatı arasındaki ilişkiyi yorumlar.	1	1	0	100
Allah'ın (c.c.) adil, merhametli ve affedicisi olması ile ahiret inancı arasındaki ilişkiyi kurar.	1	0	0	0

Sözel (İNG)				
İngilizce				
S	D	Y	B%	
Students will be able to understand short and simple texts on sports.	3	2	0	67
Students will be able to talk about other people's appearances and personalities.	2	0	1	0
Students will be able to ask questions related to the frequency of events.	1	0	1	0
Students will be able to talk about routines/daily activities by using frequency adverbs and giving explanations and	1	0	1	0
Students will be able to report on appearances and personalities of other people.	1	0	0	0
Students will be able to write simple pieces to compare people.	1	0	1	0
Students will be able to understand clear, standard speech on appearances and personalities.	1	1	0	100

Sayısal (MAT)				
Matematik				
S	D	Y	B%	
Tam sayılarla çarpma ve bölme işlemlerini yapar.	4	1	0	25
Devirli olan ve olmayan ondalık gösterimleri rasyonel sayı olarak ifade eder.	2	0	0	0
Tam sayıların kendileri ile tekrarlı çarpımını üslü nicelik olarak ifade eder.	4	1	1	25
Rasyonel sayıları sıralar ve karşılaştırır.	3	0	0	0
Tam sayılarla toplama ve çıkarma işlemlerini yapar, ilgili problemleri çözer.	1	0	0	0
Rasyonel sayıların ondalık gösterimle ifade eder.	2	0	0	0
Tam sayılarla işlemler yapmayı gerektiren problemleri çözer.	2	1	0	50
Rasyonel sayıları tanıtır ve sayı doğrusunda gösterir.	2	0	0	0

Sayısal (FEN)				
Fen				
S	D	Y	B%	
Uzay teleskobunu açıklar.	1	0	1	0
Hücrenin genel özelliklerini açıklar.	2	2	0	100
Mitozun canlılar için önemini açıklar.	1	0	0	0
Geçmişten günümüze, hücrenin yapısı ile ilgili görüşleri teknolojik gelişmelerle ilişkilendirerek tartışır.	1	0	1	0
Mitozu ve genel özelliklerini açıklar.	2	1	1	50
Sitoplazma bölünmesinin bitki ve hayvan hücrelerinde nasıl gerçekleştiğini açıklar.	1	0	1	0
Galaksilerin yapısını açıklar.	2	1	1	50
Hayvan ve bitki hücrelerini, temel kısımları ve görevleri açısından karşılaştırır.	2	0	2	0
Mitozun birbirini takip eden farklı evrelerden oluştuğunu açıklar.	1	0	1	0
Hücre-doku-organ-sistem-organizma ilişkisini açıklar.	1	1	0	100
Takim yıldızı kavramını açıklar.	1	0	0	0
Teknoloji ile uzay araştırmaları arasındaki ilişkiyi açıklar.	1	1	0	100
Teleskobun gök bilim gelişimindeki önemine yönelik çıkarımda bulunur.	2	1	0	50
Evrenin Büyük Patlama ile oluştuğunu belirtir.	1	1	0	100
Yıldızların sıcaklıklarına göre sınıflandırır.	1	0	1	0

# SINAV SONUÇ BELGESİ

## 7. SINIF GÜÇLENDİREN KURUMSAL DENEME -2

İSTANBUL / BAYRAMPAŞA / PROF.MUHARREM ERGİN ORTAOKULU

### DERSLERE GÖRE BAŞARI ANALİZİ

Öğrenci	Numara	Sınıf
SUDEN* POLATCAN	737	7L

Sözel (TÜR)	S	D	Y	B%
<b>Türkçe</b>				
Bağlamdan yararlanarak bilmediği kelime ve kelime gruplarının anlamını tahmin eder.	1	0	1	0
Bir işi işlem basamaklarına göre yazar.	1	1	0	100
Görsellerle ilgili soruları cevaplar.	1	1	0	100
Metinle ilgili soruları cevaplar.	1	0	1	0
Deyim ve atasözlerinin metne katkısını belirler.	1	1	0	100
Okudukları ile ilgili çıkarımlarda bulunur.	3	1	2	33
Metnin içeriğine uygun başlık/başlıklar belirler.	1	0	1	0
Metnin içeriğini yorumlar.	1	1	0	100
Metindeki söz sanatlarını tespit eder.	1	1	0	100
Metni oluşturan unsurlar arasındaki geçiş ve bağlantı ifadelerinin anlama olan katkısını değerlendirir.	1	1	0	100
Yazdıklarını düzenler.	2	0	1	0
Metinde ele alınan sorunlara farklı çözümler üretir.	2	1	0	50
Çekim eklerinin işlevlerini ayırt eder.	2	0	1	0
Grafik, tablo ve çizelgeyle sunulan bilgileri yorumlar.	1	1	0	100
Faillerin anlam özelliklerini fark eder.	1	0	1	0

Puan Türü	Puan	Genel Ort.	Dereceler				
			Snf	Kurum	İlçe	İl	Genel
LGS	▼ 249,527	285,650	21	216	216	3392	43555
Puanı Hesaplanan:			327	327	5293	67657	
Katılımlar:			28	327	327	5313	67888

Sözel (TAR)	S	D	Y	B%
<b>SOSYAL BİLGİLER</b>				
Osmanlı Devleti'nin fetih siyasetini örnekler üzerinden analiz eder.	3	1	1	33
İletişim araçlarından yararlanırken haklarını kullanır ve sorumluluklarını yerine getirir.	1	0	1	0
Osmanlı Devleti'nin siyasi güç olarak ortaya çıkış sürecini ve bu süreci etkileyen faktörleri açıklar.	3	2	1	67
Medyanın sosyal değişim ve etkileşimdeki rolünü tartışır.	1	1	0	100
Bireysel ve toplumsal ilişkilerde olumlu iletişim yollarını kullanır.	1	0	1	0
İletişimi etkileyen tutum ve davranışları analiz ederek kendi tutum ve davranışlarını sorgular.	1	0	1	0

Ders	Soru	Doğru	Yanlış	Net	Başarı %	Sınıf Ort.	Kurum Ort.	Genel Ort.
Türkçe	20	9	8	6,33	32	▼ 7,77	▼ 7,25	▼ 7,25
SOSYAL BİLGİLER	10	4	5	2,33	23	▼ 4,59	▼ 4,09	▼ 3,91
Din K.ve A.B.	10	7	3	6,00	60	▲ 4,66	▲ 4,45	▲ 4,34
Matematik	20	2	16	-3,33	-17	▼ 0,69	▼ 2,50	▼ 2,77
Fen	20	9	8	6,33	32	▼ 6,80	▼ 6,64	▼ 6,85
<b>Toplam:</b>	<b>90</b>	<b>31</b>	<b>40</b>	<b>17,67</b>	<b>20</b>	▼ 28,06	▼ 28,61	▼ 28,60

Sözel (DİN)	S	D	Y	B%
<b>Din K.ve A.B.</b>				
Varlıklar âlemini özelliklerine göre ayırt eder.	2	2	0	100
Melekleri özellikleri ve görevlerine göre sınıflandırır.	2	1	1	50
Nâs suresini okur, anlamını söyler.	2	2	0	100
Ahiret hayatının aşamalarını açıklar.	1	0	1	0
İslam'da hac ibadetinin önemini ayet ve hadisler ışığında yorumlar.	1	1	0	100
Hz. İsa'nın (a.s.) hayatını ana hatlarıyla tanıtır.	1	1	0	100
Dünya hayatı ile ahiret hayatı arasındaki ilişkiyi yorumlar.	1	1	0	100
Allah'ın (c.c.) adil, merhametli ve affedicisi olması ile ahiret inancı arasındaki ilişkiyi kurar.	1	0	1	0

Soru No	12345678901234567890
Sözel (TÜR)	dBDcCAcaDaDAc d D c
Cevap Anh.	A ABDACABCDCDADCBABDCA
Sözel (TAR)	caCcCa dDC
Cevap Anh.	A BBCACCCADC
Sözel (DİN)	CbAaDBCABd
Cevap Anh.	A CDABDBCABC
Sayısal (MAT)	dc cdaabdbcabAacC ba
Cevap Anh.	A ADCBBDDDBACADACDAC
Sayısal (FEN)	ccbD CDCDdaCdAB Ada
Cevap Anh.	A DABADBCDCDCDCABBAAB

Sözel (İNG)	S	D	Y	B%
<b>İngilizce</b>				
Students will be able to understand short and simple texts on sports.	3	0	0	0
Students will be able to talk about other people's appearances and personalities.	2	0	0	0
Students will be able to ask questions related to the frequency of events.	1	0	0	0
Students will be able to talk about routines/daily activities by using frequency adverbs and giving explanations and	1	0	0	0
Students will be able to report on appearances and personalities of other people.	1	0	0	0
Students will be able to write simple pieces to compare people.	1	0	0	0
Students will be able to understand clear, standard speech on appearances and personalities.	1	0	0	0

Sayısal (MAT)	S	D	Y	B%
<b>Matematik</b>				
Tam sayılarla çarpma ve bölme işlemlerini yapar.	4	0	4	0
Devirli olan ve olmayan ondalık gösterimleri rasyonel sayı olarak ifade eder.	2	0	0	0
Tam sayıların kendileri ile tekrarlı çarpımını üslü nicelik olarak ifade eder.	4	0	4	0
Rasyonel sayıları sıralar ve karşılaştırır.	3	0	3	0
Tam sayılarla toplama ve çıkarma işlemlerini yapar, ilgili problemleri çözer.	1	0	1	0
Rasyonel sayıların ondalık gösterimle ifade eder.	2	1	1	50
Tam sayılarla işlemler yapmayı gerektiren problemleri çözer.	2	0	2	0
Rasyonel sayıları tanıtır ve sayı doğrusunda gösterir.	2	1	1	50

Sayısal (FEN)	S	D	Y	B%
<b>Fen</b>				
Uzay teleskobunu açıklar.	1	0	0	0
Hücresinin genel özelliklerini açıklar.	2	0	2	0
Mitozun canlılar için önemini açıklar.	1	0	1	0
Geçmişten günümüze, hücrenin yapısı ile ilgili görüşleri teknolojik gelişmelerle ilişkilendirerek tartışır.	1	0	1	0
Mitozu ve genel özelliklerini açıklar.	2	1	1	50
Sitoplazma bölünmesinin bitki ve hayvan hücrelerinde nasıl gerçekleştiğini açıklar.	1	0	0	0
Galaksilerin yapısını açıklar.	2	0	2	100
Hayvan ve bitki hücrelerini, temel kısımları ve görevleri açısından karşılaştırır.	2	2	0	100
Mitozun birbirini takip eden farklı evrelerden oluştuğunu açıklar.	1	1	0	100
Hücre-doku-organ-sistem-organizma ilişkisini açıklar.	1	1	0	100
Takim yıldızı kavramını açıklar.	1	0	1	0
Teknoloji ile uzay araştırmaları arasındaki ilişkiyi açıklar.	1	1	0	100
Teleskobun gök bilimin gelişimindeki önemine yönelik çıkarımda bulunur.	2	1	1	50
Evrenin Büyük Patlama ile oluştuğunu belirtir.	1	0	0	0
Yıldızların sıcaklıklarına göre sınıflandırır.	1	0	1	0

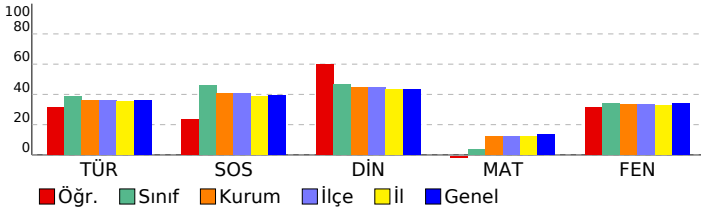

SINAV SONUÇ BELGESİ							
İSTANBUL / BAYRAMPAŞA / PROF.MUHARREM ERGİN ORTAOKULU							
Öğrenci			Numara	Sınıf			
SUKEYNA TEKECİ			1666	7L			
Puan Türü	Puan	Genel Ort.	Dereceler				
			Snf	Kurum	İlçe	İl	Genel
LGS	▲ 356,761	285,650	2	42	42	859	12061
Puanı Hesaplanan:			327	327	5293	67657	
Katılımlar:			28	327	327	5313	67888

Ders	Soru	Doğru	Yanlış	Net	Başarı %	Sınıf Ort.	Kurum Ort.	Genel Ort.
Türkçe	20	14	6	12,00	60	▲ 7,77	▲ 7,25	▲ 7,25
SOSYAL BİLGİLER	10	8	2	7,33	73	▲ 4,59	▲ 4,09	▲ 3,91
Din K.ve A.B.	10	7	3	6,00	60	▲ 4,66	▲ 4,45	▲ 4,34
İngilizce	10	7	3	6,00	60	▲ 3,55	▲ 3,69	▲ 3,48
Matematik	20	2	2	1,33	7	▲ 0,69	▼ 2,50	▼ 2,77
Fen	20	18	2	17,33	87	▲ 6,80	▲ 6,64	▲ 6,85
<b>Toplam:</b>	<b>90</b>	<b>56</b>	<b>18</b>	<b>50,00</b>	<b>56</b>	<b>▲ 28,06</b>	<b>▲ 28,61</b>	<b>▲ 28,60</b>

Soru No	12345678901234567890
Sözel (TÜR)	ABDcaABCaCDAaBABBdA
Cevap Anh.	ABDACABCDADCBABDCA
Sözel (TAR)	BBCdCCcDC
Cevap Anh.	BBCACCCADC
Sözel (DİN)	CDAaDdCABd
Cevap Anh.	CDABBCBABC
Sözel (İNG)	cCcdBBDBCC
Cevap Anh.	DCAABBDBCC
Sayısal (MAT)	bBc A
Cevap Anh.	ADCBBDDDBACADACDAC
Sayısal (FEN)	DABADBCDaDCDCABdAAB
Cevap Anh.	DABADBCDCDCDCABBAAB

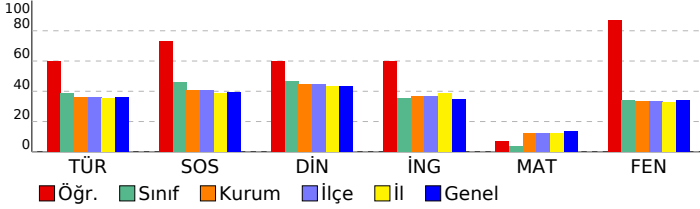

## 7. SINIF GÜÇLENDİREN KURUMSAL DENEME -2

DERSLERE GÖRE BAŞARI ANALİZİ				
Sözel (TÜR)				
Türkçe	S	D	Y	B%
Bağlamdan yararlanarak bilmediği kelime ve kelime gruplarının anlamını tahmin eder.	1	1	0	100
Bir işi işlem basamaklarına göre yazar.	1	1	0	100
Görsellerle ilgili soruları cevaplar.	1	1	0	100
Metinle ilgili soruları cevaplar.	1	0	1	0
Deyim ve atasözlerinin metne katkısını belirler.	1	0	1	0
Okudukları ile ilgili çıkarımlarda bulunur.	3	3	0	100
Metnin içeriğine uygun başlık/başlıklar belirler.	1	1	0	100
Metnin içeriğini yorumlar.	1	0	1	0
Metindeki söz sanatlarını tespit eder.	1	1	0	100
Metni oluşturan unsurlar arasındaki geçiş ve bağlantı ifadelerinin anlama olan katkısını değerlendirir.	1	1	0	100
Yazdıklarını düzenler.	2	0	2	0
Metinde ele alınan sorunlara farklı çözümler üretir.	2	1	1	50
Çekim eklerinin işlevlerini ayırt eder.	2	2	0	100
Grafik, tablo ve çizelgeyle sunulan bilgileri yorumlar.	1	1	0	100
Faillerin anlam özelliklerini fark eder.	1	1	0	100

Sözel (TAR)				
SOSYAL BİLGİLER				
S	D	Y	B%	
3	3	0	100	Osmanlı Devleti'nin fetih siyasetini örnekler üzerinden analiz eder.
1	1	0	100	İletişim araçlarından yararlanırken haklarını kullanır ve sorumluluklarını yerine getirir.
3	2	1	67	Osmanlı Devleti'nin siyasi güç olarak ortaya çıkış sürecini ve bu süreci etkileyen faktörleri açıklar.
1	1	0	100	Medyanın sosyal değişim ve etkileşimdeki rolünü tartışır.
1	1	0	100	Bireysel ve toplumsal ilişkilerde olumlu iletişim yollarını kullanır.
1	0	1	0	İletişimi etkileyen tutum ve davranışları analiz ederek kendi tutum ve davranışlarını sorgular.

Sözel (DİN)				
Din K.ve A.B.				
S	D	Y	B%	
2	2	0	100	Varlıkların değerini özelliklerine göre ayırt eder.
2	2	0	100	Melekleri özellikleri ve görevlerine göre sınıflandırır.
2	1	1	50	Nâs suresini okur, anlamını söyler.
1	0	1	0	Ahret hayatının aşamalarını açıklar.
1	1	0	100	İslam'da hac ibadetinin önemini ayet ve hadisler ışığında yorumlar.
1	1	0	100	Hz. İsa'nın (a.s.) hayatını ana hatlarıyla tanıtır.
1	1	0	100	Dünya hayatı ile ahiret hayatı arasındaki ilişkiyi yorumlar.
1	0	1	0	Allah'ın (c.c.) adil, merhametli ve affedicisi olması ile ahiret inancı arasındaki ilişkiyi kurar.

Sözel (İNG)				
İngilizce				
S	D	Y	B%	
3	2	1	67	Students will be able to understand short and simple texts on sports.
2	2	0	100	Students will be able to talk about other people's appearances and personalities.
1	0	1	0	Students will be able to ask questions related to the frequency of events.
1	0	1	0	Students will be able to talk about routines/daily activities by using frequency adverbs and giving explanations and
1	1	0	100	Students will be able to report on appearances and personalities of other people.
1	1	0	100	Students will be able to write simple pieces to compare people.
1	1	0	100	Students will be able to understand clear, standard speech on appearances and personalities.

Sayısal (MAT)				
Matematik				
S	D	Y	B%	
4	0	0	0	Tam sayılarla çarpma ve bölme işlemlerini yapar.
2	0	1	0	Devirli olan ve olmayan ondalık gösterimleri rasyonel sayı olarak ifade eder.
4	1	1	25	Tam sayıların kendileri ile tekrarlı çarpımını üslü nicelik olarak ifade eder.
3	0	0	0	Rasyonel sayıları sıralar ve karşılaştırır.
1	0	0	0	Tam sayılarla toplama ve çıkarma işlemlerini yapar, ilgili problemleri çözer.
2	0	0	0	Rasyonel sayıların ondalık gösterimle ifade eder.
2	1	0	50	Tam sayılarla işlemler yapmayı gerektiren problemleri çözer.
2	0	0	0	Rasyonel sayıları tanıtır ve sayı doğrusunda gösterir.

Sayısal (FEN)				
Fen				
S	D	Y	B%	
1	1	0	100	Uzay teleskobunu açıklar.
2	2	0	100	Hücresinin genel özelliklerini açıklar.
1	1	0	100	Mitozun canlılar için önemini açıklar.
1	1	0	100	Geçmişten günümüze, hücrenin yapısı ile ilgili görüşleri teknolojik gelişmelerle ilişkilendirerek tartışır.
2	2	0	100	Mitozu ve genel özelliklerini açıklar.
1	1	0	100	Sitoplazma bölünmesinin bitki ve hayvan hücrelerinde nasıl gerçekleştiğini açıklar.
2	2	0	100	Galaksilerin yapısını açıklar.
2	2	0	100	Hayvan ve bitki hücrelerini, temel kısımları ve görevleri açısından karşılaştırır.
1	0	1	0	Mitozun birbirini takip eden farklı evrelerden oluştuğunu açıklar.
1	1	0	100	Hücre-doku-organ-sistem-organizma ilişkisini açıklar.
1	1	0	100	Takım yıldızı kavramını açıklar.
1	1	0	100	Teknoloji ile uzay araştırmaları arasındaki ilişkiyi açıklar.
2	2	0	100	Teleskobun gök bilim gelişimindeki önemine yönelik çıkarımda bulunur.
1	1	0	100	Evrenin Büyük Patlama ile oluştuğunu belirtir.
1	1	0	100	Yıldızların sıcaklıklarına göre sınıflandırır.



SINAV SONUÇ BELGESİ							
İSTANBUL / BAYRAMPAŞA / PROF.MUHARREM ERGİN ORTAOKULU							
Öğrenci			Numara		Sınıf		
TALHA* KÜÇÜK			1659		7L		
Puan Türü	Puan	Genel Ort.	Dereceler				
			Snf	Kurum	İlçe	İl	Genel
LGS	▼ 193,218	285,650	28	307	307	4912	63373
Puanı Hesaplanan:			327	327	5293	67657	
Katılımlar:			28	327	327	5313	67888

Ders	Soru	Doğru	Yanlış	Net	Başarı %	Sınıf Ort.	Kurum Ort.	Genel Ort.
Türkçe	20	3	15	-2,00	-10	▼ 7,77	▼ 7,25	▼ 7,25
SOSYAL BİLGİLER	10	2	5	0,33	3	▼ 4,59	▼ 4,09	▼ 3,91
Din K.ve A.B.	10	1	7	-1,33	-13	▼ 4,66	▼ 4,45	▼ 4,34
İngilizce	10	2	4	0,67	7	▼ 3,55	▼ 3,69	▼ 3,48
Matematik	20	1	6	-1,00	-5	▼ 0,69	▼ 2,50	▼ 2,77
Fen	20	7	12	3,00	15	▼ 6,80	▼ 6,64	▼ 6,85
<b>Toplam:</b>	<b>90</b>	<b>16</b>	<b>49</b>	<b>-0,33</b>	<b>0</b>	<b>▼ 28,06</b>	<b>▼ 28,61</b>	<b>▼ 28,60</b>

Soru No	12345678901234567890
Sözel (TÜR)	AaDabca dbCabddb cad
Cevap Anh.	B ACDBABCDADDCBACADBA
Sözel (TAR)	CbdabCc
Cevap Anh.	B CDACCCACBB
Sözel (DİN)	bc bcDccc
Cevap Anh.	B CBACBDBADC
Sözel (İNG)	CaBcca
Cevap Anh.	B CCBDBBAACD
Sayısal (MAT)	bba caaA
Cevap Anh.	B CADCADACBADBDBBBCDA
Sayısal (FEN)	cAbBBACdbaaC acbAddc
Cevap Anh.	B BAABBACCCDCDCBDABAD

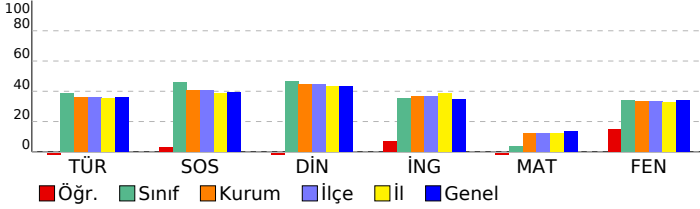

## 7. SINIF GÜÇLENDİREN KURUMSAL DENEME -2

DERSLERE GÖRE BAŞARI ANALİZİ				
Sözel (TÜR)				
Türkçe	S	D	Y	B%
Bağlamdan yararlanarak bilmediği kelime ve kelime gruplarının anlamını tahmin eder.	1	0	1	0
Bir işi işlem basamaklarına göre yazar.	1	0	1	0
Görsellerle ilgili soruları cevaplar.	1	0	1	0
Metinle ilgili soruları cevaplar.	1	0	0	0
Deyim ve atasözlerinin metne katkısını belirler.	1	0	1	0
Okudukları ile ilgili çıkarımlarda bulunur.	3	1	2	33
Metnin içeriğine uygun başlık/başlıklar belirler.	1	0	1	0
Metnin içeriğini yorumlar.	1	0	1	0
Metindeki söz sanatlarını tespit eder.	1	0	1	0
Metni oluşturan unsurlar arasındaki geçiş ve bağlantı ifadelerinin anlama olan katkısını değerlendirir.	1	0	1	0
Yazdıklarını düzenler.	2	0	1	0
Metinde ele alınan sorunlara farklı çözümler üretir.	2	0	2	0
Çekim eklerinin işlevlerini ayırt eder.	2	0	2	0
Grafik, tablo ve çizelgeyle sunulan bilgileri yorumlar.	1	1	0	100
Fiillerin anlam özelliklerini fark eder.	1	1	0	100

Sözel (TAR)				
SOSYAL BİLGİLER				
S	D	Y	B%	
Osmanlı Devleti'nin fetih siyasetini örnekler üzerinden analiz eder.	3	0	2	0
İletişim araçlarından yararlanırken haklarını kullanır ve sorumluluklarını yerine getirir.	1	0	0	0
Osmanlı Devleti'nin siyasi güç olarak ortaya çıkış sürecini ve bu süreci etkileyen faktörleri açıklar.	3	1	1	33
Medyanın sosyal değişim ve etkileşimdeki rolünü tartışır.	2	1	1	100
Bireysel ve toplumsal ilişkilerde olumlu iletişim yollarını kullanır.	1	0	1	0
İletişimi etkileyen tutum ve davranışları analiz ederek kendi tutum ve davranışlarını sorgular.	1	0	1	0

Sözel (DİN)				
Din K.ve A.B.				
S	D	Y	B%	
Varlıklar âlemini özelliklerine göre ayırt eder.	2	0	1	0
Melekleri özellikleri ve görevlerine göre sınıflandırır.	2	1	1	50
Nâs suresini okur, anlamını söyler.	2	0	2	0
Ahret hayatının aşamalarını açıklar.	1	0	1	0
İslam'da hac ibadetinin önemini ayet ve hadisler ışığında yorumlar.	1	0	1	0
Hz. İsa'nın (a.s.) hayatını ana hatlarıyla tanıtır.	1	0	0	0
Dünya hayatı ile ahiret hayatı arasındaki ilişkiyi yorumlar.	1	0	1	0
Allah'ın (c.c.) adil, merhametli ve affedicisi olması ile ahiret inancı arasındaki ilişkiyi kurar.	1	0	1	0

Sözel (İNG)				
İngilizce				
S	D	Y	B%	
Students will be able to understand short and simple texts on sports.	3	2	0	67
Students will be able to talk about other people's appearances and personalities.	2	0	1	0
Students will be able to ask questions related to the frequency of events.	1	0	0	0
Students will be able to talk about routines/daily activities by using frequency adverbs and giving explanations and	1	0	0	0
Students will be able to report on appearances and personalities of other people.	2	0	1	0
Students will be able to write simple pieces to compare people.	1	0	1	0
Students will be able to understand clear, standard speech on appearances and personalities.	1	0	1	0

Sayısal (MAT)				
Matematik				
S	D	Y	B%	
Tam sayılarla çarpma ve bölme işlemlerini yapar.	4	0	1	0
Devirli olan ve olmayan ondalık gösterimleri rasyonel sayı olarak ifade eder.	2	0	1	0
Tam sayıların kendileri ile tekrarlı çarpımını üslü nicelik olarak ifade eder.	4	0	0	0
Rasyonel sayıları sıralar ve karşılaştırır.	3	1	0	33
Tam sayılarla toplama ve çıkarma işlemlerini yapar, ilgili problemleri çözer.	1	0	1	0
Rasyonel sayıların ondalık gösterimle ifade eder.	2	0	2	0
Tam sayılarla işlemler yapmayı gerektiren problemleri çözer.	2	0	0	0
Rasyonel sayıları tanıtır ve sayı doğrusunda gösterir.	2	0	1	0

Sayısal (FEN)				
Fen				
S	D	Y	B%	
Uzay teleskobunu açıklar.	1	0	1	0
Hücrenin genel özelliklerini açıklar.	2	1	1	50
Mitozun canlılar için önemini açıklar.	1	0	1	0
Geçmişten günümüze, hücrenin yapısı ile ilgili görüşleri teknolojik gelişmelerle ilişkilendirerek tartışır.	1	1	0	100
Mitozu ve genel özelliklerini açıklar.	2	0	2	0
Sitoplazma bölünmesinin bitki ve hayvan hücrelerinde nasıl gerçekleştiğini açıklar.	1	0	1	0
Galaksilerin yapısını açıklar.	2	0	2	0
Hayvan ve bitki hücrelerini, temel kısımları ve görevleri açısından karşılaştırır.	2	0	1	0
Mitozun birbirini takip eden farklı evrelerden oluştuğunu açıklar.	1	1	0	100
Hücre-doku-organ-sistem-organizma ilişkisini açıklar.	1	0	1	0
Takim yıldızı kavramını açıklar.	1	0	1	0
Teknoloji ile uzay araştırmaları arasındaki ilişkiyi açıklar.	1	1	0	100
Teleskobun gök bilim gelişimindeki önemine yönelik çıkarımda bulunur.	2	1	1	50
Evrenin Büyük Patlama ile oluştuğunu belirtir.	1	1	0	100
Yıldızların sıcaklıklarına göre sınıflandırır.	1	1	0	100

SINAV SONUÇ BELGESİ							
İSTANBUL / BAYRAMPAŞA / PROF.MUHARREM ERGİN ORTAOKULU							
Öğrenci			Numara		Sınıf		
VURAL* KARTAL			593		7L		
Puan Türü	Puan	Genel Ort.	Dereceler				
			Snf	Kurum	İlçe	İl	Genel
LGS	▼ 210,943	285,650	24	280	280	4431	57529
Puanı Hesaplanan:			327	327	5293	67657	
Katılımlar:			28	327	327	5313	67888

Ders	Soru	Doğru	Yanlış	Net	Başarı %	Sınıf Ort.	Kurum Ort.	Genel Ort.
Türkçe	20	7	12	3,00	15	▼ 7,77	▼ 7,25	▼ 7,25
SOSYAL BİLGİLER	10	3	7	0,67	7	▼ 4,59	▼ 4,09	▼ 3,91
Din K.ve A.B.	10	4	6	2,00	20	▼ 4,66	▼ 4,45	▼ 4,34
İngilizce	10	1	9	-2,00	-20	▼ 3,55	▼ 3,69	▼ 3,48
Matematik	20	4	15	-1,00	-5	▼ 0,69	▼ 2,50	▼ 2,77
Fen	20	6	14	1,33	7	▼ 6,80	▼ 6,64	▼ 6,85
<b>Toplam:</b>	<b>90</b>	<b>25</b>	<b>63</b>	<b>4,00</b>	<b>4</b>	<b>▼ 28,06</b>	<b>▼ 28,61</b>	<b>▼ 28,60</b>

Soru No	12345678901234567890
Sözel (TÜR)	cBbddcabaCDcaCcABDa
Cevap Anh.	ABDACABCDADCBABDCA
Sözel (TAR)	BdbbabCabd
Cevap Anh.	BBCACCCADC
Sözel (DİN)	dDdBaaCdBa
Cevap Anh.	CDABDBCABC
Sözel (İNG)	cdBAdcbada
Cevap Anh.	DCAABBDBCC
Sayısal (MAT)	cbacdBbadccda aACDdb
Cevap Anh.	ADCBBBDBDABCADACDAC
Sayısal (FEN)	bdBdbdCaCaCDbdcacbAd
Cevap Anh.	DABADBCDCDCACBBAAB

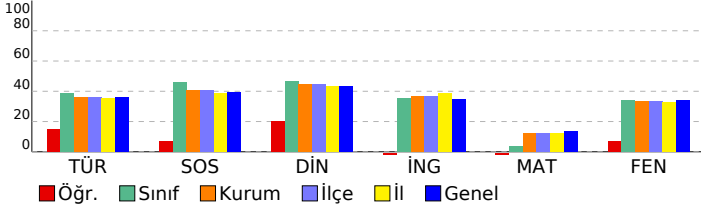

## 7. SINIF GÜÇLENDİREN KURUMSAL DENEME -2

DERSLERE GÖRE BAŞARI ANALİZİ				
Sözel (TÜR)				
Türkçe	S	D	Y	B%
Bağlamdan yararlanarak bilmediği kelime ve kelime gruplarının anlamını tahmin eder.	1	0	1	0
Bir işi işlem basamaklarına göre yazar.	1	1	0	100
Görsellerle ilgili soruları cevaplar.	1	0	1	0
Metinle ilgili soruları cevaplar.	1	0	1	0
Deyim ve atasözlerinin metne katkısını belirler.	1	0	1	0
Okudukları ile ilgili çıkarımlarda bulunur.	3	1	2	33
Metnin içeriğine uygun başlık/başlıklar belirler.	1	0	1	0
Metnin içeriğini yorumlar.	1	0	1	0
Metindeki söz sanatlarını tespit eder.	1	1	0	100
Metni oluşturan unsurlar arasındaki geçiş ve bağlantı ifadelerinin anlama olan katkısını değerlendirir.	1	0	1	0
Yazdıklarını düzenler.	2	0	2	0
Metinde ele alınan sorunlara farklı çözümler üretir.	2	1	1	50
Çekim eklerinin işlevlerini ayırt eder.	2	2	0	100
Grafik, tablo ve çizelgeyle sunulan bilgileri yorumlar.	1	1	0	100
Faillerin anlam özelliklerini fark eder.	1	0	0	0

Sözel (TAR)				
SOSYAL BİLGİLER				
S	D	Y	B%	
3	2	1	67	
1	0	1	0	
3	0	3	0	
1	0	1	0	
1	0	1	0	
1	1	0	100	

Sözel (DİN)				
Din K.ve A.B.				
S	D	Y	B%	
2	0	2	0	
2	1	1	50	
2	0	2	0	
1	1	0	100	
1	1	0	100	
1	1	0	100	
1	0	1	0	

Sözel (İNG)				
İngilizce				
S	D	Y	B%	
3	0	3	0	
2	0	2	0	
1	0	1	0	
1	1	0	100	
1	1	0	100	
1	0	1	0	
1	0	1	0	

Sayısal (MAT)				
Matematik				
S	D	Y	B%	
4	0	4	0	
2	1	1	50	
4	1	3	25	
3	0	3	0	
1	0	1	0	
2	0	1	0	
2	1	1	50	
2	1	1	50	

Sayısal (FEN)				
Fen				
S	D	Y	B%	
1	0	1	0	
2	0	2	0	
1	1	0	100	
1	0	1	0	
2	1	1	50	
1	0	1	0	
2	1	1	50	
2	0	2	0	
1	1	0	100	
1	0	1	0	
1	1	0	100	
1	0	1	0	
2	0	2	0	
1	0	1	0	
1	0	1	0	

SINAV SONUÇ BELGESİ							
İSTANBUL / BAYRAMPAŞA / PROF.MUHARREM ERGİN ORTAOKULU							
Öğrenci			Numara		Sınıf		
ZEHRAA HAIIO			1708		7L		
Puan Türü	Puan	Genel Ort.	Dereceler				
			Snf	Kurum	İlçe	İl	Genel
LGS	▼ 238,249	285,650	22	233	233	3676	47611
Puanı Hesaplanan:			327	327	5293	67657	
Katılımlar:			28	327	327	5313	67888

Ders	Soru	Doğru	Yanlış	Net	Başarı %	Sınıf Ort.	Kurum Ort.	Genel Ort.
Türkçe	20	5	15	0,00	0	▼ 7,77	▼ 7,25	▼ 7,25
SOSYAL BİLGİLER	10	4	6	2,00	20	▼ 4,59	▼ 4,09	▼ 3,91
Din K.ve A.B.	10	4	6	2,00	20	▼ 4,66	▼ 4,45	▼ 4,34
İngilizce	10	4	6	2,00	20	▼ 3,55	▼ 3,69	▼ 3,48
Matematik	20	7	13	2,67	13	▲ 0,69	▲ 2,50	▼ 2,77
Fen	20	9	11	5,33	27	▼ 6,80	▼ 6,64	▼ 6,85
<b>Toplam:</b>	<b>90</b>	<b>33</b>	<b>57</b>	<b>14,00</b>	<b>16</b>	<b>▼ 28,06</b>	<b>▼ 28,61</b>	<b>▼ 28,60</b>

Soru No	12345678901234567890
Sözel (TÜR)	daDcbcaDacacacDaA
Cevap Anh.	B ACDBABCDADCCBACADBA
Sözel (TAR)	aDcbCdAadB
Cevap Anh.	B CDACCCACBB
Sözel (DİN)	acdCBadAaC
Cevap Anh.	B CBACBDBADC
Sözel (İNG)	aCaaddAbCD
Cevap Anh.	B CCBDBBAACD
Sayısal (MAT)	dcabdbACBacBcbdBdCbc
Cevap Anh.	B CADCADACBADBDBBBCDA
Sayısal (FEN)	acABcbdCDCbbDacDAdAc
Cevap Anh.	B BAABBACCCDCDCBDBAD

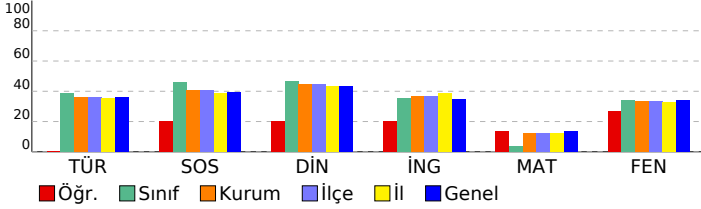

## 7. SINIF GÜÇLENDİREN KURUMSAL DENEME -2

DERSLERE GÖRE BAŞARI ANALİZİ				
Sözel (TÜR)				
Türkçe	S	D	Y	B%
Bağlamdan yararlanarak bilmediği kelime ve kelime gruplarının anlamını tahmin eder.	1	1	0	100
Bir işi işlem basamaklarına göre yazar.	1	0	1	0
Görsellerle ilgili soruları cevaplar.	1	1	0	100
Metinle ilgili soruları cevaplar.	1	0	1	0
Deyim ve atasözlerinin metne katkısını belirler.	1	0	1	0
Okudukları ile ilgili çıkarımlarda bulunur.	3	0	3	0
Metnin içeriğine uygun başlık/başlıklar belirler.	1	0	1	0
Metnin içeriğini yorumlar.	1	0	1	0
Metindeki söz sanatlarını tespit eder.	1	0	1	0
Metni oluşturan unsurlar arasındaki geçiş ve bağlantı ifadelerinin anlama olan katkısını değerlendirir.	1	1	0	100
Yazdıklarını düzenler.	2	1	1	50
Metinde ele alınan sorunlara farklı çözümler üretir.	2	0	2	0
Çekim eklerinin işlevlerini ayırt eder.	2	0	2	0
Grafik, tablo ve çizelgeyle sunulan bilgileri yorumlar.	1	1	0	100
Faillerin anlam özelliklerini fark eder.	1	0	1	0

Sözel (TAR)				
SOSYAL BİLGİLER				
S	D	Y	B%	
3	2	1	67	
1	0	1	0	
3	1	2	33	
1	0	1	0	
1	1	0	100	
1	0	1	0	

Sözel (DİN)				
Din K.ve A.B.				
S	D	Y	B%	
2	2	0	100	
2	0	2	0	
2	2	0	100	
1	0	1	0	
1	1	0	100	
1	0	1	0	
1	0	1	0	

Sözel (İNG)				
İngilizce				
S	D	Y	B%	
3	1	2	33	
2	1	1	50	
2	1	1	0	
1	0	1	0	
1	1	0	100	
1	1	0	0	
1	0	1	0	
1	1	0	100	

Sayısal (MAT)				
Matematik				
S	D	Y	B%	
4	0	4	0	
2	1	1	50	
4	2	2	50	
3	1	2	33	
1	1	0	100	
2	0	2	100	
2	0	2	0	
2	0	2	0	

Sayısal (FEN)				
Fen				
S	D	Y	B%	
1	0	1	0	
2	1	1	50	
1	0	1	0	
1	1	0	100	
2	2	0	100	
1	0	1	0	
2	1	1	50	
2	2	0	100	
1	0	1	0	
1	0	1	0	
1	1	0	100	
1	0	1	0	
2	0	2	0	
1	1	0	100	
1	0	1	0	

SINAV SONUÇ BELGESİ							
İSTANBUL / BAYRAMPAŞA / PROF.MUHARREM ERGİN ORTAOKULU							
Öğrenci			Numara	Sınıf			
ZELCA* ÇİÇEK			1676	7L			
Puan Türü	Puan	Genel Ort.	Dereceler				
			Snf	Kurum	İlçe	İl	Genel
LGS	▲ 339,996	285,650	6	73	73	1178	15636
Puanı Hesaplanan:			327	327	5293	67657	
Katılımlar:			28	327	327	5313	67888

Ders	Soru	Doğru	Yanlış	Net	Başarı %	Sınıf Ort.	Kurum Ort.	Genel Ort.
Türkçe	20	13	7	10,67	53	▲ 7,77	▲ 7,25	▲ 7,25
SOSYAL BİLGİLER	10	8	2	7,33	73	▲ 4,59	▲ 4,09	▲ 3,91
Din K.ve A.B.	10	8	2	7,33	73	▲ 4,66	▲ 4,45	▲ 4,34
İngilizce	10	7	3	6,00	60	▲ 3,55	▲ 3,69	▲ 3,48
Matematik	20	7	11	3,33	17	▲ 0,69	▲ 2,50	▲ 2,77
Fen	20	14	6	12,00	60	▲ 6,80	▲ 6,64	▲ 6,85
<b>Toplam:</b>	<b>90</b>	<b>57</b>	<b>31</b>	<b>46,67</b>	<b>52</b>	<b>▲ 28,06</b>	<b>▲ 28,61</b>	<b>▲ 28,60</b>

Soru No	12345678901234567890
Sözel (TÜR)	ccDcbABCDCDADCcdBDCc
Cevap Anh.	ABDACABCDCDADCABBDCA
Sözel (TAR)	BBCdCCCbDC
Cevap Anh.	BBCACCCADC
Sözel (DİN)	CDbBdDCABC
Cevap Anh.	CDABDBCABC
Sözel (İNG)	DCAAAbBcCC
Cevap Anh.	DCAABBDBCC
Sayısal (MAT)	cbaBB acabBC DACcbd
Cevap Anh.	ADCBBBDBDABCADACDAC
Sayısal (FEN)	bABADdCDaDCbdCABBcAB
Cevap Anh.	DABADBCDCDCCABBAAB

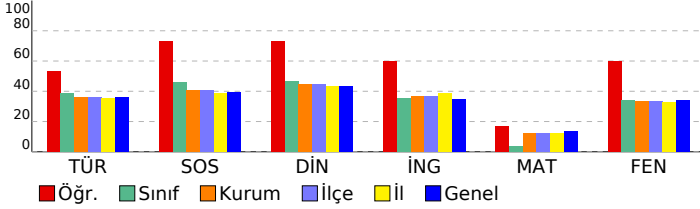

## 7. SINIF GÜÇLENDİREN KURUMSAL DENEME -2

DERSLERE GÖRE BAŞARI ANALİZİ				
Sözel (TÜR)				
Türkçe	S	D	Y	B%
Bağlamdan yararlanarak bilmediği kelime ve kelime gruplarının anlamını tahmin eder.	1	0	1	0
Bir işi işlem basamaklarına göre yazar.	1	0	1	0
Görsellerle ilgili soruları cevaplar.	1	1	0	100
Metinle ilgili soruları cevaplar.	1	0	1	0
Deyim ve atasözlerinin metne katkısını belirler.	1	0	1	0
Okudukları ile ilgili çıkarımlarda bulunur.	3	3	0	100
Metnin içeriğine uygun başlık/başlıklar belirler.	1	1	0	100
Metnin içeriğini yorumlar.	1	1	0	100
Metindeki söz sanatlarını tespit eder.	1	1	0	100
Metni oluşturan unsurlar arasındaki geçiş ve bağlantı ifadelerinin anlama olan katkısını değerlendirir.	1	1	0	100
Yazdıklarını düzenler.	2	2	0	100
Metinde ele alınan sorunlara farklı çözümler üretir.	2	1	1	50
Çekim eklerinin işlevlerini ayırt eder.	2	1	1	50
Grafik, tablo ve çizelgeyle sunulan bilgileri yorumlar.	1	1	0	100
Faillerin anlam özelliklerini fark eder.	1	0	1	0

Sözel (TAR)				
SOSYAL BİLGİLER				
S	D	Y	B%	
Osmanlı Devleti'nin fetih siyasetini örnekler üzerinden analiz eder.	3	3	0	100
İletişim araçlarından yararlanırken haklarını kullanır ve sorumluluklarını yerine getirir.	1	1	0	100
Osmanlı Devleti'nin siyasi güç olarak ortaya çıkış sürecini ve bu süreci etkileyen faktörleri açıklar.	3	2	1	67
Medyanın sosyal değişim ve etkileşimdeki rolünü tartışır.	1	1	0	100
Bireysel ve toplumsal ilişkilerde olumlu iletişim yollarını kullanır.	1	1	0	100
İletişimi etkileyen tutum ve davranışları analiz ederek kendi tutum ve davranışlarını sorgular.	1	0	1	0

Sözel (DİN)				
Din K.ve A.B.				
S	D	Y	B%	
Varlıklar âlemini özelliklerine göre ayırt eder.	2	1	1	50
Melekleri özellikleri ve görevlerine göre sınıflandırır.	2	2	0	100
Nâs suresini okur, anlamını söyler.	2	0	2	0
Ahiret hayatının aşamalarını açıklar.	1	1	0	100
İslam'da hac ibadetinin önemini ayet ve hadisler ışığında yorumlar.	1	1	0	100
Hz. İsa'nın (a.s.) hayatını ana hatlarıyla tanıtır.	1	1	0	100
Dünya hayatı ile ahiret hayatı arasındaki ilişkiyi yorumlar.	1	1	0	100
Allah'ın (c.c.) adil, merhametli ve affedicisi olması ile ahiret inancı arasındaki ilişkiyi kurar.	1	1	0	100

Sözel (İNG)				
İngilizce				
S	D	Y	B%	
Students will be able to understand short and simple texts on sports.	3	2	1	67
Students will be able to talk about other people's appearances and personalities.	2	2	0	100
Students will be able to ask questions related to the frequency of events.	1	1	0	100
Students will be able to talk about routines/daily activities by using frequency adverbs and giving explanations and	1	1	0	100
Students will be able to report on appearances and personalities of other people.	1	1	0	100
Students will be able to write simple pieces to compare people.	1	0	1	0
Students will be able to understand clear, standard speech on appearances and personalities.	1	1	0	100

Sayısal (MAT)				
Matematik				
S	D	Y	B%	
Tam sayılarla çarpma ve bölme işlemlerini yapar.	4	0	4	0
Devirli olan ve olmayan ondalık gösterimleri rasyonel sayı olarak ifade eder.	2	0	2	0
Tam sayıların kendileri ile tekrarlı çarpımını üslü nicelik olarak ifade eder.	4	2	1	50
Rasyonel sayıları sıralar ve karşılaştırır.	3	0	3	0
Tam sayılarla toplama ve çıkarma işlemlerini yapar, ilgili problemleri çözer.	1	1	0	100
Rasyonel sayıların ondalık gösterimle ifade eder.	2	1	0	50
Tam sayılarla işlemler yapmayı gerektiren problemleri çözer.	2	2	0	100
Rasyonel sayıları tanıtır ve sayı doğrusunda gösterir.	2	1	1	50

Sayısal (FEN)				
Fen				
S	D	Y	B%	
Uzay teleskobunu açıklar.	1	0	1	0
Hücrenin genel özelliklerini açıklar.	2	2	0	100
Mitozun canlılar için önemini açıklar.	1	1	0	100
Geçmişten günümüze, hücrenin yapısı ile ilgili görüşleri teknolojik gelişmelerle ilişkilendirerek tartışır.	1	1	0	100
Mitozu ve genel özelliklerini açıklar.	2	2	0	100
Sitoplazma bölünmesinin bitki ve hayvan hücrelerinde nasıl gerçekleştiğini açıklar.	1	0	1	0
Galaksilerin yapısını açıklar.	2	1	1	50
Hayvan ve bitki hücrelerini, temel kısımları ve görevleri açısından karşılaştırır.	2	1	1	50
Mitozun birbirini takip eden farklı evrelerden oluştuğunu açıklar.	1	0	1	0
Hücre-doku-organ-sistem-organizma ilişkisini açıklar.	1	1	0	100
Takim yıldızı kavramını açıklar.	1	0	1	0
Teknoloji ile uzay araştırmaları arasındaki ilişkiyi açıklar.	1	1	0	100
Teleskobun gök bilim gelişimindeki önemine yönelik çıkarımda bulunur.	2	2	0	100
Evrenin Büyük Patlama ile oluştuğunu belirtir.	1	1	0	100
Yıldızların sıcaklıklarına göre sınıflandırır.	1	1	0	100

SINAV SONUÇ BELGESİ							
İSTANBUL / BAYRAMPAŞA / PROF.MUHARREM ERGİN ORTAOKULU							
Öğrenci				Numara		Sınıf	
ZEYNEP DERE				685		7L	
Puan Türü	Puan	Genel Ort.	Dereceler				
			Snf	Kurum	İlçe	İl	Genel
LGS	▲ 328,837	285,650	8	93	93	1415	18425
Puanı Hesaplanan:			327	327	5293	67657	
Katılımlar:			28	327	327	5313	67888

Ders	Soru	Doğru	Yanlış	Net	Başarı %	Sınıf Ort.	Kurum Ort.	Genel Ort.
Türkçe	20	13	7	10,67	53	▲ 7,77	▲ 7,25	▲ 7,25
SOSYAL BİLGİLER	10	7	3	6,00	60	▲ 4,59	▲ 4,09	▲ 3,91
Din K.ve A.B.	10	10	0	10,00	100	▲ 4,66	▲ 4,45	▲ 4,34
İngilizce	10	7	3	6,00	60	▲ 3,55	▲ 3,69	▲ 3,48
Matematik	20	3	5	1,33	7	▲ 0,69	▼ 2,50	▼ 2,77
Fen	20	13	7	10,67	53	▲ 6,80	▲ 6,64	▲ 6,85
<b>Toplam:</b>	<b>90</b>	<b>53</b>	<b>25</b>	<b>44,67</b>	<b>50</b>	<b>▲ 28,06</b>	<b>▲ 28,61</b>	<b>▲ 28,60</b>

Soru No	1 2 3 4 5 6 7 8 9 0 1 2 3 4 5 6 7 8 9 0
Sözel (TÜR)	daDBABCDADbcCBAbdDBc
Cevap Anh.	B ACDBABCDADDCBACADBA
Sözel (TAR)	CDAaCCdCBc
Cevap Anh.	B CDACCCACBB
Sözel (DİN)	CBACBDBADC
Cevap Anh.	B CBACBDBADC
Sözel (İNG)	CCBDBccACa
Cevap Anh.	B CCBDBBAACD
Sayısal (MAT)	b CAD b aa c
Cevap Anh.	B CADCADACBADBDBBBCDA
Sayısal (FEN)	aAABbdCdcCaaDCBDABAb
Cevap Anh.	B BAABBACCDCDCBDABAD

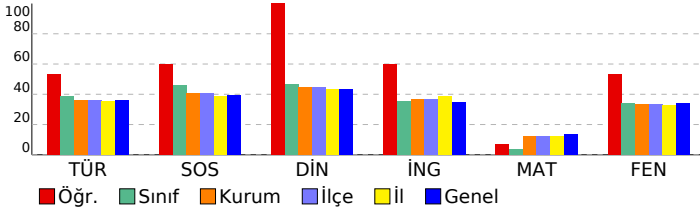

## 7. SINIF GÜÇLENDİREN KURUMSAL DENEME -2

DERSLERE GÖRE BAŞARI ANALİZİ				
Sözel (TÜR)				
Türkçe	S	D	Y	B%
Bağlamdan yararlanarak bilmediği kelime ve kelime gruplarının anlamını tahmin eder.	1	0	1	0
Bir işi işlem basamaklarına göre yazar.	1	1	0	100
Görsellerle ilgili soruları cevaplar.	1	1	0	100
Metinle ilgili soruları cevaplar.	1	0	1	0
Deyim ve atasözlerinin metne katkısını belirler.	1	0	1	0
Okudukları ile ilgili çıkarımlarda bulunur.	3	2	1	67
Metnin içeriğine uygun başlık/başlıklar belirler.	1	1	0	100
Metnin içeriğini yorumlar.	1	0	1	0
Metindeki söz sanatlarını tespit eder.	1	1	0	100
Metni oluşturan unsurlar arasındaki geçiş ve bağlantı ifadelerinin anlama olan katkısını değerlendirir.	1	1	0	100
Yazdıklarını düzenler.	2	1	1	50
Metinde ele alınan sorunlara farklı çözümler üretir.	2	2	0	100
Çekim eklerinin işlevlerini ayırt eder.	2	2	0	100
Grafik, tablo ve çizelgeyle sunulan bilgileri yorumlar.	1	1	0	100
Faillerin anlam özelliklerini fark eder.	1	0	1	0

Sözel (TAR)				
SOSYAL BİLGİLER				
S	D	Y	B%	
Osmanlı Devleti'nin fetih siyasetini örnekler üzerinden analiz eder.	3	1	2	33
İletişim araçlarından yararlanırken haklarını kullanır ve sorumluluklarını yerine getirir.	1	1	0	100
Osmanlı Devleti'nin siyasi güç olarak ortaya çıkış sürecini ve bu süreci etkileyen faktörleri açıklar.	3	2	1	67
Medyanın sosyal değişim ve etkileşimdeki rolünü tartışır.	1	1	0	100
Bireysel ve toplumsal ilişkilerde olumlu iletişim yollarını kullanır.	1	1	0	100
İletişimi etkileyen tutum ve davranışları analiz ederek kendi tutum ve davranışlarını sorgular.	1	1	0	100

Sözel (DİN)				
Din K.ve A.B.				
S	D	Y	B%	
Varlıklar âlemini özelliklerine göre ayırt eder.	2	2	0	100
Melekleri özellikleri ve görevlerine göre sınıflandırır.	2	2	0	100
Nâs suresini okur, anlamını söyler.	2	2	0	100
Ahiret hayatının aşamalarını açıklar.	1	1	0	100
İslam'da hac ibadetinin önemini ayet ve hadisler ışığında yorumlar.	1	1	0	100
Hz. İsa'nın (a.s.) hayatını ana hatlarıyla tanıtır.	1	1	0	100
Dünya hayatı ile ahiret hayatı arasındaki ilişkiyi yorumlar.	1	1	0	100
Allah'ın (c.c.) adil, merhametli ve affedicisi olması ile ahiret inancı arasındaki ilişkiyi kurar.	1	1	0	100

Sözel (İNG)				
İngilizce				
S	D	Y	B%	
Students will be able to understand short and simple texts on sports.	3	2	1	67
Students will be able to talk about other people's appearances and personalities.	2	2	0	100
Students will be able to ask questions related to the frequency of events.	1	1	0	100
Students will be able to talk about routines/daily activities by using frequency adverbs and giving explanations and	1	0	1	0
Students will be able to report on appearances and personalities of other people.	1	1	0	100
Students will be able to write simple pieces to compare people.	1	1	0	100
Students will be able to understand clear, standard speech on appearances and personalities.	1	1	0	100

Sayısal (MAT)				
Matematik				
S	D	Y	B%	
Tam sayılarla çarpma ve bölme işlemlerini yapar.	4	0	1	0
Devirli olan ve olmayan ondalık gösterimleri rasyonel sayı olarak ifade eder.	2	0	0	0
Tam sayıların kendileri ile tekrarlı çarpımını üslü nicelik olarak ifade eder.	4	0	2	0
Rasyonel sayıları sıralar ve karşılaştırır.	3	0	1	0
Tam sayılarla toplama ve çıkarma işlemlerini yapar, ilgili problemleri çözer.	1	0	0	0
Rasyonel sayıları ondalık gösterimle ifade eder.	2	0	0	0
Tam sayılarla işlemler yapmayı gerektiren problemleri çözer.	2	2	0	100
Rasyonel sayıları tanıtır ve sayı doğrusunda gösterir.	2	1	1	50

Sayısal (FEN)				
Fen				
S	D	Y	B%	
Uzay teleskobunu açıklar.	1	0	1	0
Hücrenin genel özelliklerini açıklar.	2	2	0	100
Mitozun canlılar için önemini açıklar.	1	1	0	100
Geçmişten günümüze, hücrenin yapısı ile ilgili görüşleri teknolojik gelişmelerle ilişkilendirerek tartışır.	1	1	0	100
Mitozu ve genel özelliklerini açıklar.	2	2	0	100
Sitoplazma bölünmesinin bitki ve hayvan hücrelerinde nasıl gerçekleştiğini açıklar.	1	1	0	100
Galaksilerin yapısını açıklar.	2	2	0	100
Hayvan ve bitki hücrelerini, temel kısımları ve görevleri açısından karşılaştırır.	2	1	1	50
Mitozun birbirini takip eden farklı evrelerden oluştuğunu açıklar.	1	0	1	0
Hücre-doku-organ-sistem-organizma ilişkisini açıklar.	1	0	1	0
Takım yıldızı kavramını açıklar.	1	0	1	0
Teknoloji ile uzay araştırmaları arasındaki ilişkiyi açıklar.	1	0	1	0
Teleskobun gök bilim gelişimindeki önemine yönelik çıkarımda bulunur.	2	1	1	50
Evrenin Büyük Patlama ile oluştuğunu belirtir.	1	1	0	100
Yıldızların sıcaklıklarına göre sınıflandırır.	1	1	0	100

SINAV SONUÇ BELGESİ							
İSTANBUL / BAYRAMPAŞA / PROF.MUHARREM ERGİN ORTAOKULU							
Öğrenci			Numara	Sınıf			
ZEYNEP GÖNÜL			689	7L			
Puan Türü	Puan	Genel Ort.	Dereceler				
			Snf	Kurum	İlçe	İl	Genel
LGS	▲ 343,902	285,650	4	64	64	1095	14744
Puanı Hesaplanan:			327	327	5293	67657	
Katılımlar:			28	327	327	5313	67888

Ders	Soru	Doğru	Yanlış	Net	Başarı %	Sınıf Ort.	Kurum Ort.	Genel Ort.
Türkçe	20	12	7	9,67	48	▲ 7,77	▲ 7,25	▲ 7,25
SOSYAL BİLGİLER	10	8	1	7,67	77	▲ 4,59	▲ 4,09	▲ 3,91
Din K.ve A.B.	10	10	0	10,00	100	▲ 4,66	▲ 4,45	▲ 4,34
İngilizce	10	7	1	6,67	67	▲ 3,55	▲ 3,69	▲ 3,48
Matematik	20	6	2	5,33	27	▲ 0,69	▲ 2,50	▲ 2,77
Fen	20	12	5	10,33	52	▲ 6,80	▲ 6,64	▲ 6,85
<b>Toplam:</b>	<b>90</b>	<b>55</b>	<b>16</b>	<b>49,67</b>	<b>55</b>	<b>▲28,06</b>	<b>▲28,61</b>	<b>▲28,60</b>

Soru No	12345678901234567890
Sözel (TÜR)	ACDBdadDADC CBAbdDcc
Cevap Anh.	B ACDBABCDADDCBACADBA
Sözel (TAR)	CDACCC CBc
Cevap Anh.	B CDACCCACBB
Sözel (DİN)	CBACBDBADC
Cevap Anh.	B CBACBDBADC
Sözel (İNG)	CCBD cACD
Cevap Anh.	B CCBDBBAACD
Sayısal (MAT)	d AD D cBB D
Cevap Anh.	B CADCADACBADDBBBBCDA
Sayısal (FEN)	dAdBBACdD DC CBc dAD
Cevap Anh.	B BAABBACCDCDCBDABAD

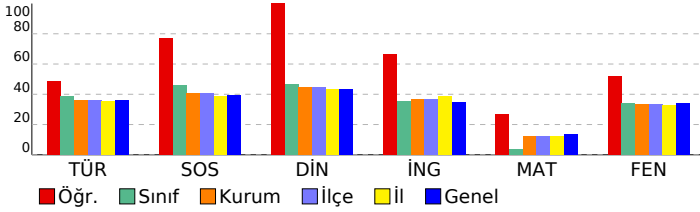

## 7. SINIF GÜÇLENDİREN KURUMSAL DENEME -2

### DERSLERE GÖRE BAŞARI ANALİZİ

Sözel (TÜR)				
Türkçe	S	D	Y	B%
Bağlamdan yararlanarak bilmediği kelime ve kelime gruplarının anlamını tahmin eder.	1	0	1	0
Bir işi işlem basamaklarına göre yazar.	1	0	1	0
Görsellerle ilgili soruları cevaplar.	1	1	0	100
Metinle ilgili soruları cevaplar.	1	0	1	0
Deyim ve atasözlerinin metne katkısını belirler.	1	0	1	0
Okudukları ile ilgili çıkarımlarda bulunur.	3	3	0	100
Metnin içeriğine uygun başlık/başlıklar belirler.	1	1	0	100
Metnin içeriğini yorumlar.	1	0	0	0
Metindeki söz sanatlarını tespit eder.	1	1	0	100
Metni oluşturan unsurlar arasındaki geçiş ve bağlantı ifadelerinin anlama olan katkısını değerlendirir.	1	1	0	100
Yazdıklarını düzenler.	2	2	0	100
Metinde ele alınan sorunlara farklı çözümler üretir.	2	0	2	0
Çekim eklerinin işlevlerini ayırt eder.	2	1	1	50
Grafik, tablo ve çizelgeyle sunulan bilgileri yorumlar.	1	1	0	100
Faillerin anlam özelliklerini fark eder.	1	1	0	100

Sözel (TAR)				
SOSYAL BİLGİLER				
S	D	Y	B%	
Osmanlı Devleti'nin fetih siyasetini örnekler üzerinden analiz eder.	3	2	1	67
İletişim araçlarından yararlanırken haklarını kullanır ve sorumluluklarını yerine getirir.	1	1	0	100
Osmanlı Devleti'nin siyasi güç olarak ortaya çıkış sürecini ve bu süreci etkileyen faktörleri açıklar.	3	2	0	67
Medyanın sosyal değişim ve etkileşimdeki rolünü tartışır.	1	1	0	100
Bireysel ve toplumsal ilişkilerde olumlu iletişim yollarını kullanır.	1	1	0	100
İletişimi etkileyen tutum ve davranışları analiz ederek kendi tutum ve davranışlarını sorgular.	1	1	0	100

Sözel (DİN)				
Din K.ve A.B.				
S	D	Y	B%	
Varlıklar âlemini özelliklerine göre ayırt eder.	2	2	0	100
Melekleri özellikleri ve görevlerine göre sınıflandırır.	2	2	0	100
Nâs suresini okur, anlamını söyler.	2	2	0	100
Ahiret hayatının aşamalarını açıklar.	1	1	0	100
İslam'da hac ibadetinin önemini ayet ve hadisler ışığında yorumlar.	1	1	0	100
Hz. İsa'nın (a.s.) hayatını ana hatlarıyla tanıtır.	1	1	0	100
Dünya hayatı ile ahiret hayatı arasındaki ilişkiyi yorumlar.	1	1	0	100
Allah'ın (c.c.) adil, merhametli ve affedicisi olması ile ahiret inancı arasındaki ilişkiyi kurar.	1	1	0	100

Sözel (İNG)				
İngilizce				
S	D	Y	B%	
Students will be able to understand short and simple texts on sports.	3	3	0	100
Students will be able to talk about other people's appearances and personalities.	2	1	0	50
Students will be able to ask questions related to the frequency of events.	1	1	0	100
Students will be able to talk about routines/daily activities by using frequency adverbs and giving explanations and	1	0	0	0
Students will be able to report on appearances and personalities of other people.	1	1	0	100
Students will be able to write simple pieces to compare people.	1	1	0	100
Students will be able to understand clear, standard speech on appearances and personalities.	1	1	0	100

Sayısal (MAT)				
Matematik				
S	D	Y	B%	
Tam sayılarla çarpma ve bölme işlemlerini yapar.	4	1	1	25
Devirli olan ve olmayan ondalık gösterimleri rasyonel sayı olarak ifade eder.	2	0	0	0
Tam sayıların kendileri ile tekrarlı çarpımını üslü nicelik olarak ifade eder.	4	2	1	50
Rasyonel sayıları sıralar ve karşılaştırır.	3	1	0	33
Tam sayılarla toplama ve çıkarma işlemlerini yapar, ilgili problemleri çözer.	1	0	0	0
Rasyonel sayıların ondalık gösterimle ifade eder.	2	0	0	0
Tam sayılarla işlemler yapmayı gerektiren problemleri çözer.	2	2	0	100
Rasyonel sayıları tanıtır ve sayı doğrusunda gösterir.	2	0	0	0

Sayısal (FEN)				
Fen				
S	D	Y	B%	
Uzay teleskobunu açıklar.	1	1	0	100
Hücresinin genel özelliklerini açıklar.	2	2	0	100
Mitozun canlılar için önemini açıklar.	1	0	1	0
Geçmişten günümüze, hücrenin yapısı ile ilgili görüşleri teknolojik gelişmelerle ilişkilendirerek tartışır.	1	0	0	0
Mitozu ve genel özelliklerini açıklar.	2	0	1	0
Sitoplazma bölünmesinin bitki ve hayvan hücrelerinde nasıl gerçekleştiğini açıklar.	1	1	0	100
Galaksilerin yapısını açıklar.	2	1	1	50
Hayvan ve bitki hücrelerini, temel kısımları ve görevleri açısından karşılaştırır.	2	0	1	0
Mitozun birbirini takip eden farklı evrelerden oluştuğunu açıklar.	1	1	0	100
Hücre-doku-organ-sistem-organizma ilişkisini açıklar.	1	1	0	100
Takım yıldızı kavramını açıklar.	1	1	0	100
Teknoloji ile uzay araştırmaları arasındaki ilişkiyi açıklar.	1	1	0	100
Teleskobun gök bilim gelişimindeki önemine yönelik çıkarımda bulunur.	2	1	1	50
Evrenin Büyük Patlama ile oluştuğunu belirtir.	1	1	0	100
Yıldızların sıcaklıklarına göre sınıflandırır.	1	1	0	100