

## OKUL NET LİSTESİ (LGS sıralı)

KATILIMLAR																															
İL		İLÇE			OKUL				SINAV ADI				OKUL	İLÇE	İL	GENEL															
İSTANBUL		BAYRAMPAŞA			PROF.MUHARREM ERGİN ORTAOKULU				7. SINIF İŞLEYEN ZEKA TÜRKİYE GENEL				366	366	1403	48711															
Sıra	Ö.No	İsim	Sınıf	Sözel (TÜR)			Sözel (TAR)			Sözel (DİN)			Sözel (İNG)			Sayısal (MAT)			Sayısal (FEN)			Toplam			LGS	Dereceler					
				Türkçe			Tarih			Din K.ve A.B.			İngilizce			Matematik			Fen			Derece			Puanı	Snf	Okul	İlçe	İl	Genel	
				D	Y	N	D	Y	N	D	Y	N	D	Y	N	D	Y	N	D	Y	N	D	Y	N	D	Y	N	Puanı			
Genel Ortalama				9	5	7,22	6	4	4,59	6	4	4,26	5	3	3,76	7	6	5,18	8	5	6,26	40	27	31,27	320,920						
Okul Ortalaması				9	5	7,17	6	4	4,69	5	4	4,12	5	3	3,84	7	5	5,19	8	5	6,12	40	26	31,13	314,610						
1	204	MALEKNAZ DOĞAN	7A	14	1	13,67	8	2	7,33	10	0	10,00	10	0	10,00	15	0	15,00	15	0	15,00	72	3	71,00	487,079	1	1	1	1	157	% 0,32
2	130	ASYA ECR N YEĞEN	7A	15	0	15,00	8	2	7,33	9	1	8,67	10	0	10,00	15	0	15,00	14	1	13,67	71	4	69,67	484,252	2	2	2	2	256	% 0,53
3	377	METE ÜSTÜN	7A	15	0	15,00	8	2	7,33	9	1	8,67	10	0	10,00	14	1	13,67	15	0	15,00	71	4	69,67	484,039	3	3	3	3	263	% 0,54
4	252	MİRAY CEYHAN	7A	14	1	13,67	10	0	10,00	9	1	8,67	10	0	10,00	15	0	15,00	14	1	13,67	72	3	71,01	482,528	4	4	4	5	353	% 0,72
5	343	YASEMİN ELA SARP	7B	15	0	15,00	8	2	7,33	9	1	8,67	10	0	10,00	14	1	13,67	14	1	13,67	70	5	68,34	477,088	1	5	5	11	604	% 1,24
6	149	ELİFSU SEVİNÇ	7A	13	2	12,33	9	1	8,67	6	2	5,33	10	0	10,00	15	0	15,00	15	0	15,00	68	5	66,33	471,355	5	6	6	14	988	% 2,03
7	623	AZRA NUR GÜRVARDI	7F	13	1	12,67	9	1	8,67	9	1	8,67	10	0	10,00	15	0	15,00	13	1	12,67	69	4	67,68	469,022	1	7	7	16	1129	% 2,32
8	1295	METE KAAAN KOÇ	7C	13	2	12,33	10	0	10,00	8	2	7,33	10	0	10,00	13	2	12,33	15	0	15,00	69	6	66,99	464,626	1	8	8	19	1524	% 3,13
9	1798	İLKER EYMEN BAHAR	7K	14	1	13,67	8	1	7,67	9	1	8,67	10	0	10,00	13	2	12,33	14	1	13,67	68	6	66,01	463,299	1	9	9	21	1628	% 3,34
10	123	ERAY CAYNAK	7A	15	0	15,00	7	3	6,00	7	3	6,00	8	2	7,33	13	2	12,33	15	0	15,00	65	10	61,66	462,594	6	10	10	22	1694	% 3,48
11	1180	ZEYNEPSU EŞİYOK	7B	14	1	13,67	8	2	7,33	9	1	8,67	9	1	8,67	13	2	12,33	14	1	13,67	67	8	64,34	460,059	2	11	11	29	1961	% 4,03
12	1494	BEGÜM ALTUNTAŞ	7C	13	2	12,33	9	1	8,67	5	5	3,33	10	0	10,00	14	1	13,67	15	0	15,00	66	9	63,00	459,391	2	12	12	32	2031	% 4,17
13	1194	ALİCAN EKSER	7C	13	2	12,33	9	1	8,67	7	3	6,00	10	0	10,00	15	0	15,00	13	2	12,33	67	8	64,33	459,053	3	13	13	33	2071	% 4,25
14	35	EYMEN HAMZA	7E	14	1	13,67	10	0	10,00	9	1	8,67	9	1	8,67	13	2	12,33	13	2	12,33	68	7	65,67	458,708	1	14	14	35	2102	% 4,32
15	235	BAHAR GÜNDOĞDU	7A	13	2	12,33	9	1	8,67	4	6	2,00	10	0	10,00	15	0	15,00	14	1	13,67	65	10	61,67	456,404	7	15	15	39	2368	% 4,86
16	1169	YAĞMUR YÜKSEL	7B	15	0	15,00	9	1	8,67	8	2	7,33	10	0	10,00	12	3	11,00	13	2	12,33	67	8	64,33	455,408	3	16	16	41	2479	% 5,09
17	1146	MELİS ÇİNİCİOĞLU	7B	14	1	13,67	8	2	7,33	6	4	4,67	10	0	10,00	13	2	12,33	14	1	13,67	65	10	61,67	452,999	4	17	17	43	2757	% 5,66
18	1200	BURAK AYAZ	7C	14	1	13,67	9	1	8,67	9	1	8,67	10	0	10,00	13	2	12,33	12	3	11,00	67	8	64,34	451,497	4	18	18	45	2959	% 6,07
19	1138	ERDEM BEDİR	7B	15	0	15,00	7	3	6,00	8	2	7,33	10	0	10,00	11	4	9,67	14	1	13,67	65	10	61,67	449,594	5	19	19	48	3197	% 6,56
20	1249	ŞEVAL NİSA SARI	7C	12	2	11,33	10	0	10,00	7	3	6,00	10	0	10,00	14	1	13,67	13	2	12,33	66	8	63,33	449,196	5	20	20	52	3250	% 6,67
21	142	ELİF BİLİR	7A	12	3	11,00	8	2	7,33	6	4	4,67	8	2	7,33	15	0	15,00	14	1	13,67	63	12	59,00	447,600	8	21	21	56	3458	% 7,10
22	1212	EMİR İZZET VAROL	7L	13	2	12,33	7	3	6,00	9	0	9,00	10	0	10,00	13	2	12,33	13	2	12,33	65	9	61,99	446,324	1	22	22	58	3615	% 7,42
23	261	ZEHRA NAZ K UTUN	7A	13	2	12,33	8	2	7,33	8	2	7,33	10	0	10,00	12	3	11,00	14	1	13,67	65	10	61,66	444,911	9	23	23	61	3810	% 7,82
24	1427	M EMİR ESER	7K	9	1	8,67	8	2	7,33	7	1	6,67	10	0	10,00	15	0	15,00	14	1	13,67	63	5	61,34	444,663	2	24	24	63	3843	% 7,89
25	1357	ÖMER FARUK KARTAL	7L	13	2	12,33	9	1	8,67	8	2	7,33	8	2	7,33	12	2	11,33	14	1	13,67	64	10	60,66	444,422	2	25	25	65	3873	% 7,95
26	251	MERT KERİM KARATAŞ	7B	12	3	11,00	8	2	7,33	9	1	8,67	8	2	7,33	13	2	12,33	14	1	13,67	64	11	60,33	442,871	6	26	26	67	4070	% 8,36
27	194	İLAYDA YILDIRIM	7C	10	3	9,00	7	2	6,33	8	1	7,67	10	0	10,00	14	1	13,67	14	0	14,00	63	7	60,67	441,367	6	27	27	72	4271	% 8,77
28	1209	EMİR ANADOL	7B	13	1	12,67	6	4	4,67	9	1	8,67	10	0	10,00	11	4	9,67	14	1	13,67	63	11	59,35	437,177	7	28	28	80	4838	% 9,93
29	517	EZGİ ULUSOY	7B	11	4	9,67	10	0	10,00	8	2	7,33	7	3	6,00	13	2	12,33	14	1	13,67	63	12	59,00	435,407	8	29	29	87	5056	% 10
30	600	ECRİN GÜNDOĞDU	7H	11	3	10,00	9	1	8,67	9	1	8,67	7	1	6,67	12	1	11,67	14	1	13,67	62	8	59,35	435,326	1	30	30	88	5066	% 10
31	390	ÖMER AKİF BUĞDAYCI	7H	14	1	13,67	7	3	6,00	9	1	8,67	7	2	6,33	8	2	7,33	15	0	15,00	60	9	57,00	432,899	2	31	31	91	5409	% 11
32	201	BEYZA KAYA	7A	14	1	13,67	7	2	6,33	5	4	3,67	6	2	5,33	14	1	13,67	12	3	11,00	58	13	53,67	432,872	10	32	32	92	5411	% 11
33	179	KAREM EPÇAÇAN		13	2	12,33	7	3	6,00	7	3	6,00	6	3	5,00	14	1	13,67	12	3	11,00	59	15	54,00	429,813	1	33	33	102	5834	% 12

## OKUL NET LİSTESİ (LGS sıralı)

KATILIMLAR																																
İL		İLÇE			OKUL				SINAV ADI				OKUL	İLÇE	İL	GENEL																
İSTANBUL		BAYRAMPAŞA			PROF.MUHARREM ERGİN ORTAOKULU				7. SINIF İŞLEYEN ZEKA TÜRKİYE GENEL				366	366	1403	48711																
Sıra	Ö.No	İsim	Sınıf	Sözel (TÜR)			Sözel (TAR)			Sözel (DİN)			Sözel (İNG)			Sayısal (MAT)			Sayısal (FEN)			Toplam			LGS	Dereceler						
				Türkçe			Tarih			Din K.ve A.B.			İngilizce			Matematik			Fen			Puanı			Puanı	Snf	Okul	İlçe	İl	Genel		
				D	Y	N	D	Y	N	D	Y	N	D	Y	N	D	Y	N	D	Y	N	D	Y	N	D	Y	N	Puanı	Snf	Okul	İlçe	İl
Genel Ortalama				9	5	7,22	6	4	4,59	6	4	4,26	5	3	3,76	7	6	5,18	8	5	6,26	40	27	31,27	320,920							
Okul Ortalaması				9	5	7,17	6	4	4,69	5	4	4,12	5	3	3,84	7	5	5,19	8	5	6,12	40	26	31,13	314,610							
34	799	AHMET EMİRHAN GÖF	7G	12	3	11,00	8	2	7,33	6	3	5,00	9	1	8,67	13	2	12,33	13	2	12,33	61	13	56,66	429,660	1	34	34	103	5856	% 12	
35	1208	ELİN SHOJAEİ	7C	10	5	8,33	10	0	10,00	9	1	8,67	9	1	8,67	13	2	12,33	13	2	12,33	64	11	60,33	429,412	7	35	35	104	5890	% 12	
36	587	BERAT KALKAN	7D	13	1	12,67	9	1	8,67	9	1	8,67	8	2	7,33	10	4	8,67	13	2	12,33	62	11	58,34	428,173	1	36	36	108	6067	% 12	
37	575	ZEHRA YILMAZ	7B	11	4	9,67	9	1	8,67	8	2	7,33	5	5	3,33	12	3	11,00	15	0	15,00	60	15	55,00	427,314	9	37	37	111	6198	% 13	
38	1178	ZEYNEP AŞÇIOĞLU	7B	14	0	14,00	7	3	6,00	7	3	6,00	10	0	10,00	12	3	11,00	11	4	9,67	61	13	56,67	427,213	10	38	38	112	6214	% 13	
39	967	KAMİL AŞKIN	7G	14	1	13,67	7	3	6,00	5	5	3,33	5	5	3,33	12	3	11,00	14	1	13,67	57	18	51,00	427,135	2	39	39	113	6232	% 13	
40	1106	DILA ÇİÇEK	7A	14	1	13,67	8	2	7,33	7	2	6,33	9	1	8,67	13	2	12,33	10	5	8,33	61	13	56,66	426,656	11	40	40	114	6299	% 13	
41	202	ECE ÖZTEPE	7D	13	2	12,33	8	2	7,33	5	4	3,67	10	0	10,00	12	2	11,33	12	2	11,33	60	12	55,99	425,738	2	41	41	118	6428	% 13	
42	1620	YİĞİT EMRE BULUT	7D	14	1	13,67	10	0	10,00	10	0	10,00	7	2	6,33	11	3	10,00	10	5	8,33	62	11	58,33	424,073	3	42	42	123	6681	% 14	
43	1125	CEYLA ÖZDEN	7B	10	5	8,33	8	2	7,33	8	2	7,33	10	0	10,00	12	3	11,00	14	1	13,67	62	13	57,66	422,939	11	43	43	125	6845	% 14	
44	1197	BEYZA ÖZEN	7C	12	3	11,00	10	0	10,00	6	4	4,67	10	0	10,00	12	3	11,00	12	3	11,00	62	13	57,67	422,885	8	44	44	126	6857	% 14	
45	689	ZEYNEP MERYEM GÖN	7L	15	0	15,00	8	2	7,33	7	2	6,33	4	3	3,00	14	1	13,67	8	4	6,67	56	12	52,00	421,660	3	45	45	132	7039	% 14	
46	1514	ELİF NAZ YAZICI	7L	14	1	13,67	7	2	6,33	8	2	7,33	9	1	8,67	8	2	7,33	13	2	12,33	59	10	55,66	420,942	4	46	46	133	7162	% 15	
47	1262	NEVA ZÜLAL AYDEMİR	7C	13	2	12,33	8	2	7,33	4	6	2,00	8	2	7,33	14	1	13,67	11	4	9,67	58	17	52,33	420,507	9	47	47	135	7235	% 15	
48	714	EYMEY ÖRGEN	7F	13	1	12,67	8	2	7,33	7	3	6,00	10	0	10,00	11	3	10,00	11	3	10,00	60	12	56,00	419,054	2	48	48	138	7460	% 15	
49	1278	ÖMER ASAF TARIM	7H	11	4	9,67	9	1	8,67	10	0	10,00	4	6	2,00	12	3	11,00	13	2	12,33	59	16	53,67	417,272	3	49	49	143	7743	% 16	
50	1216	ESMA NUR KAYA	7C	14	1	13,67	5	5	3,33	6	3	5,00	7	3	6,00	13	2	12,33	11	4	9,67	56	18	50,00	416,926	10	50	50	144	7793	% 16	
51	186	KAĞAN SÖZER	7B	10	5	8,33	9	1	8,67	8	2	7,33	9	1	8,67	11	4	9,67	14	1	13,67	61	14	56,34	416,034	12	51	51	150	7933	% 16	
52	312	ARDA EMİR ÜNAL	7H	13	2	12,33	8	2	7,33	10	0	10,00	10	0	10,00	8	7	5,67	13	2	12,33	62	13	57,66	415,702	4	52	52	152	7985	% 16	
53	1353	ÖMER FARUK ÇELİK	7F	12	3	11,00	8	2	7,33	9	1	8,67	7	3	6,00	11	2	10,33	12	3	11,00	59	14	54,33	415,683	3	53	53	153	7990	% 16	
54	276	ESAT GÖZTOK	7D	10	4	8,67	8	2	7,33	5	5	3,33	10	0	10,00	13	2	12,33	13	2	12,33	59	15	53,99	415,383	4	54	54	156	8035	% 16	
55	1375	ARAS KOÇ	7H	12	3	11,00	9	1	8,67	10	0	10,00	3	7	0,67	12	3	11,00	12	3	11,00	58	17	52,34	415,105	5	55	55	159	8087	% 17	
56	147	EGEMEN ÜLKAN	7A	12	3	11,00	7	3	6,00	5	5	3,33	8	2	7,33	12	3	11,00	13	2	12,33	57	18	50,99	413,156	12	56	56	166	8370	% 17	
57	640	İPEK ÇERKEZOĞLU	7I	11	4	9,67	7	3	6,00	5	5	3,33	7	3	6,00	14	1	13,67	12	3	11,00	56	19	49,67	410,670	1	57	57	173	8768	% 18	
58	555	TUĞBA AYTA	7B	11	4	9,67	7	3	6,00	8	2	7,33	9	1	8,67	10	5	8,33	14	1	13,67	59	16	53,67	410,594	13	58	58	174	8782	% 18	
59	685	ZEYNEP DERE	7L	13	2	12,33	9	1	8,67	6	4	4,67	9	1	8,67	9	6	7,00	13	2	12,33	59	16	53,67	410,327	5	59	59	175	8824	% 18	
60	1191	AHMET CAN YILMAZ	7C	12	3	11,00	9	1	8,67	8	2	7,33	9	1	8,67	11	4	9,67	11	4	9,67	60	15	55,01	409,830	11	60	60	179	8905	% 18	
61	1355	DORUK ÇINAR	7L	14	1	13,67	8	2	7,33	7	3	6,00	6	3	5,00	9	3	8,00	12	3	11,00	56	15	51,00	409,488	6	61	61	181	8956	% 18	
62	244	ELİF BERFİN DAYANAK	7A	13	1	12,67	8	2	7,33	6	2	5,33	7	2	6,33	12	3	11,00	10	4	8,67	56	14	51,33	408,891	13	62	62	183	9042	% 19	
63	1431	İREM KURTULUŞ	7E	12	3	11,00	9	1	8,67	7	3	6,00	4	2	3,33	11	3	10,00	12	1	11,67	55	13	50,67	408,687	2	63	63	185	9067	% 19	
64	1088	ÖMER FARUK DÖNME	7H	11	2	10,33	9	0	9,00	10	0	10,00	1	5	-0,67	11	2	10,33	12	2	11,33	54	11	50,32	407,759	6	64	64	189	9201	% 19	
65	664	YUSUF PEKŞEN	7I	8	2	7,33	10	0	10,00	7	2	6,33	9	1	8,67	13	2	12,33	11	3	10,00	58	10	54,66	406,155	2	65	65	194	9473	% 19	
66	1260	ALİ KEMAL VANLI	7C	14	1	13,67	7	3	6,00	8	2	7,33	8	2	7,33	9	4	7,67	11	4	9,67	57	16	51,67	405,591	12	66	66	196	9563	% 20	

## OKUL NET LİSTESİ (LGS sıralı)

KATILIMLAR																															
İL		İLÇE			OKUL				SINAV ADI				OKUL	İLÇE	İL	GENEL															
İSTANBUL		BAYRAMPAŞA			PROF.MUHARREM ERGİN ORTAOKULU				7. SINIF İŞLEYEN ZEKA TÜRKİYE GENEL				366	366	1403	48711															
Sıra	Ö.No	İsim	Sınıf	Sözel (TÜR)			Sözel (TAR)			Sözel (DİN)			Sözel (İNG)			Sayısal (MAT)			Sayısal (FEN)			Toplam			LGS	Dereceler					
				Türkçe			Tarih			Din K.ve A.B.			İngilizce			Matematik			Fen			Puanı			Puanı	Snf	Okul	İlçe	İL	Genel	
				D	Y	N	D	Y	N	D	Y	N	D	Y	N	D	Y	N	D	Y	N	D	Y	N	D	Y	N	Puanı	Snf	Okul	İlçe
Genel Ortalama				9	5	7,22	6	4	4,59	6	4	4,26	5	3	3,76	7	6	5,18	8	5	6,26	40	27	31,27	320,920						
Okul Ortalaması				9	5	7,17	6	4	4,69	5	4	4,12	5	3	3,84	7	5	5,19	8	5	6,12	40	26	31,13	314,610						
67	23	SEMİH YENER	7A	13	2	12,33	8	2	7,33	6	0	6,00	5	4	3,67	13	2	12,33	9	4	7,67	54	14	49,33	405,531	14	67	67	197	9573	% 20
68	1621	M MUSHAB CEYHAN	7E	15	0	15,00	7	3	6,00	7	3	6,00	7	3	6,00	9	5	7,33	11	4	9,67	56	18	50,00	405,384	3	68	68	199	9598	% 20
69	1676	ZELDA ÇİÇEK	7L	12	3	11,00	8	2	7,33	6	4	4,67	10	0	10,00	10	4	8,67	12	3	11,00	58	16	52,67	404,747	7	69	69	203	9703	% 20
70	1272	EBRAR KIRAÇ	7E	14	0	14,00	8	2	7,33	7	3	6,00	9	1	8,67	11	2	10,33	8	7	5,67	57	15	52,00	403,038	4	70	70	212	9948	% 20
71	1364	HASAN TÜRKMEÑOĞL	7İ	13	2	12,33	10	0	10,00	7	2	6,33	5	3	4,00	8	6	6,00	13	2	12,33	56	15	50,99	402,863	1	71	71	215	9982	% 20
72	269	ECMEL ASYA KESKİN	7A	11	4	9,67	10	0	10,00	8	2	7,33	8	2	7,33	11	4	9,67	11	4	9,67	59	16	53,67	402,766	15	72	72	216	10005	% 21
73	712	NISA YÜKSEL	7G	13	2	12,33	9	1	8,67	8	2	7,33	9	1	8,67	7	8	4,33	13	2	12,33	59	16	53,66	402,398	3	73	73	218	10063	% 21
74	1162	UMUT ÇİPA	7B	13	1	12,67	5	5	3,33	6	4	4,67	7	3	6,00	10	4	8,67	12	3	11,00	53	20	46,34	397,882	14	74	74	238	10815	% 22
75	1064	YUSUF HAMZA ÖNEL	7D	12	3	11,00	9	1	8,67	9	1	8,67	9	1	8,67	6	2	5,33	12	3	11,00	57	11	53,34	396,696	5	75	75	245	11021	% 23
76	1257	ZEHRA VATAN	7C	13	2	12,33	10	0	10,00	4	3	3,00	10	0	10,00	11	1	10,67	8	7	5,67	56	13	51,67	396,614	13	76	76	247	11039	% 23
77	1312	ZEYNEP TAŞCI	7H	14	1	13,67	5	5	3,33	7	3	6,00	6	4	4,67	9	6	7,00	12	3	11,00	53	22	45,67	395,080	7	77	77	249	11288	% 23
78	265	ASUDE ZEYNEP ULAŞ	7C	13	2	12,33	8	2	7,33	6	4	4,67	6	4	4,67	9	5	7,33	12	3	11,00	54	20	47,33	394,747	14	78	78	252	11346	% 23
79	175	BARİŞ ASLAN	7D	9	4	7,67	8	2	7,33	9	1	8,67	2	3	1,00	11	3	10,00	13	1	12,67	52	14	47,34	394,745	6	79	79	253	11347	% 23
80	1646	SERDAR ALTA N	7I	11	3	10,00	7	3	6,00	7	2	6,33	5	4	3,67	12	1	11,67	10	3	9,00	52	16	46,67	394,083	3	80	80	259	11459	% 24
81	113	AKAY EMİRHAN ÖCAL	7L	13	0	13,00	8	2	7,33	1	0	1,00	10	0	10,00	8	4	6,67	11	2	10,33	51	8	48,33	392,711	8	81	81	265	11687	% 24
82	165	İSMAİL DİLİM	7A	9	5	7,33	6	4	4,67	5	3	4,00	8	2	7,33	12	3	11,00	13	2	12,33	53	19	46,66	391,815	16	82	82	272	11855	% 24
83	724	AHMET GÜNEY EFE	7K	9	5	7,33	8	2	7,33	6	4	4,67	7	3	6,00	12	2	11,33	12	3	11,00	54	19	47,66	391,315	3	83	83	275	11928	% 24
84	1356	EMİR KUZEY BEYAZ	7L	12	3	11,00	8	2	7,33	8	2	7,33	5	4	3,67	9	3	8,00	11	3	10,00	53	17	47,33	390,287	9	84	84	278	12096	% 25
85	787	FİLİZ GEZİCİ	7L	12	3	11,00	10	0	10,00	8	2	7,33				12	3	11,00	8	4	6,67	50	12	46,00	387,644	10	85	85	286	12568	% 26
86	249	YİĞİT ALİ ŞEN	7B	10	5	8,33	7	3	6,00	6	4	4,67	10	0	10,00	12	3	11,00	10	5	8,33	55	20	48,33	385,935	15	86	86	293	12866	% 26
87	694	GÖKNUR AFŞAR		11	4	9,67	8	2	7,33	6	4	4,67	5	1	4,67	12	3	11,00	10	5	8,33	52	19	45,67	385,899	2	87	87	294	12873	% 26
88	612	AZRA A A	7A	11	3	10,00	6	3	5,00	6	3	5,00	9	1	8,67	9	5	7,33	12	3	11,00	53	18	47,00	385,450	17	88	88	297	12932	% 27
89	790	EGE ŞENOL	7D	11	4	9,67	5	5	3,33	5	5	3,33	9	1	8,67	11	3	10,00	11	3	10,00	52	21	45,00	385,235	7	89	89	298	12979	% 27
90	1254	YAĞMUR BAŞARAN	7C	11	4	9,67	7	3	6,00	5	5	3,33	5	4	3,67	13	2	12,33	10	5	8,33	51	23	43,33	385,159	15	90	90	299	12989	% 27
91	239	EFSANUR MUTLU	7G	11	4	9,67	6	4	4,67	9	1	8,67	10	0	10,00	9	4	7,67	9	2	8,33	54	15	49,01	382,148	4	91	91	311	13521	% 28
92	723	MUSAB KAHYAOĞLU	7I	11	3	10,00	8	2	7,33	8	2	7,33	8	2	7,33	8	3	7,00	10	3	9,00	53	15	47,99	381,192	4	92	92	317	13678	% 28
93	803	NISANUR SEVİNÇ	7H	12	3	11,00	8	1	7,67	10	0	10,00	4	6	2,00	10	5	8,33	9	6	7,00	53	21	46,00	380,363	8	93	93	318	13806	% 28
94	146	BERRA ECE TAŞGIN	7K	10	5	8,33	7	3	6,00	6	4	4,67	7	3	6,00	12	2	11,33	10	5	8,33	52	22	44,66	380,106	4	94	94	319	13851	% 28
95	198	DORUK EĞRİ	7A	12	3	11,00	7	3	6,00	2	5	0,33	8	2	7,33	11	4	9,67	10	4	8,67	50	21	43,00	379,676	18	95	95	320	13923	% 29
96	1062	KEREM GÜL	7L	13	2	12,33	9	1	8,67	7	3	6,00	8	2	7,33	7	4	5,67	9	4	7,67	53	16	47,67	379,494	11	96	96	322	13954	% 29
97	1243	ÖMER ATLAS	7C	10	4	8,67	7	2	6,33	5	4	3,67	4	4	2,67	13	2	12,33	10	5	8,33	49	21	42,00	379,261	16	97	97	323	13993	% 29
98	1113	ALİ EMİR KURT	7B	9	6	7,00	7	3	6,00	5	5	3,33	6	4	4,67	10	5	8,33	14	1	13,67	51	24	43,00	378,726	16	98	98	327	14067	% 29
99	1472	EZEL DEŞEN	7E	10	3	9,00	7	0	7,00	4	5	2,33	3	0	3,00	15	0	15,00	6	2	5,33	45	10	41,66	378,616	5	99	99	329	14086	% 29

## OKUL NET LİSTESİ (LGS sıralı)

OKUL NET LİSTESİ (LGS sıralı)															KATILIMLAR																
İL		İLÇE			OKUL				SINAV ADI				OKUL	İLÇE	İL	GENEL															
İSTANBUL		BAYRAMPAŞA			PROF.MUHARREM ERGİN ORTAOKULU				7. SINIF İŞLEYEN ZEKA TÜRKİYE GENEL				366	366	1403	48711															
Sıra	Ö.No	İsim	Sınıf	Sözel (TÜR)			Sözel (TAR)			Sözel (DİN)			Sözel (İNG)			Sayısal (MAT)			Sayısal (FEN)			Toplam			LGS	Dereceler					
				Türkçe			Tarih			Din K.ve A.B.			İngilizce			Matematik			Fen			Derece			Puanı	Snf	Okul	İlçe	İl	Genel	
				D	Y	N	D	Y	N	D	Y	N	D	Y	N	D	Y	N	D	Y	N	D	Y	N	D	Y	N	Puanı	Snf	Okul	İlçe
Genel Ortalama				9	5	7,22	6	4	4,59	6	4	4,26	5	3	3,76	7	6	5,18	8	5	6,26	40	27	31,27	320,920						
Okul Ortalaması				9	5	7,17	6	4	4,69	5	4	4,12	5	3	3,84	7	5	5,19	8	5	6,12	40	26	31,13	314,610						
100	1399	ZENFIRA ALİYEVA	7D	7	6	5,00	10	0	10,00	6	2	5,33	7	1	6,67	10	2	9,33	12	2	11,33	52	13	47,66	377,959	8	100	100	333	14197	% 29
101	846	YAĞIZ ALİ SAĞLIK	7K	13	2	12,33	5	5	3,33	4	6	2,00	7	3	6,00	11	3	10,00	9	6	7,00	49	25	40,66	375,963	5	101	101	340	14552	% 30
102	767	DAMLA NİSA KÜÇÜK	7A	9	5	7,33	8	2	7,33	6	2	5,33	9	1	8,67	13	2	12,33	7	4	5,67	52	16	46,66	375,565	19	102	102	342	14604	% 30
103	794	ELBER ERSOY	7E	12	3	11,00	7	3	6,00	5	5	3,33	7	3	6,00	10	5	8,33	10	5	8,33	51	24	42,99	375,434	6	103	103	344	14634	% 30
104	647	BURÇİN APTİKADİROÇ	7G	12	2	11,33	9	1	8,67	6	3	5,00	10	0	10,00	9	3	8,00	7	6	5,00	53	15	48,00	375,317	5	104	104	346	14651	% 30
105	802	NİSA NEHİR ÖZDEMİR	7G	12	2	11,33	8	1	7,67	3	7	0,67	4	3	3,00	10	4	8,67	10	3	9,00	47	20	40,34	373,917	6	105	105	350	14881	% 31
106	229	KUZEY KANAN TURH*	7A	11	4	9,67	6	4	4,67	6	4	4,67	6	3	5,00	10	5	8,33	11	4	9,67	50	24	42,01	373,556	20	106	106	352	14933	% 31
107	677	HALİDE HALİLOVA	7K	11	3	10,00	7	3	6,00	7	2	6,33	8	2	7,33	7	4	5,67	11	4	9,67	51	18	45,00	372,303	6	107	107	359	15152	% 31
108	367	BAGER BAYSAL	7G	11	3	10,00	6	4	4,67	6	3	5,00	5	4	3,67	11	2	10,33	9	5	7,33	48	21	41,00	372,230	7	108	108	361	15166	% 31
109	1127	DORUK EGE BALCI	7B	8	7	5,67	5	5	3,33	5	5	3,33	8	2	7,33	14	1	13,67	10	5	8,33	50	25	41,66	371,736	17	109	109	365	15253	% 31
110	1736	EMİRHAN ERKAN	7L	11	3	10,00	8	2	7,33	5	5	3,33	4	2	3,33	9	3	8,00	10	2	9,33	47	17	41,32	371,083	12	110	110	369	15382	% 32
111	751	MUHAMMED TAŞPINA	7E	12	3	11,00	9	1	8,67	7	3	6,00				7	3	6,00	11	4	9,67	46	14	41,34	370,418	7	111	111	371	15492	% 32
112	1214	ERKUT ŞEKER	7C	11	4	9,67	7	3	6,00	5	5	3,33	5	5	3,33	11	4	9,67	10	5	8,33	49	26	40,33	370,195	17	112	112	373	15532	% 32
113	1161	SERCAN BALCI	7B	12	3	11,00	4	6	2,00	5	5	3,33	8	2	7,33	10	5	8,33	10	5	8,33	49	26	40,32	369,574	18	113	113	379	15633	% 32
114	1666	SUKEYNA TEKECİ	7L	10	5	8,33	8	2	7,33	10	0	10,00	5	3	4,00	9	2	8,33	9	6	7,00	51	18	44,99	368,825	13	114	114	380	15782	% 32
115	234	ADEMMERT ÖZ	7C	9	4	7,67	9	1	8,67	8	2	7,33	2	1	1,67	7	5	5,33	13	2	12,33	48	15	43,00	368,802	18	115	115	381	15786	% 32
116	1631	MUSHAP KIZGINYÜRE	7K	14	1	13,67	7	3	6,00	7	3	6,00	1	9	-2,00	6	8	3,33	12	3	11,00	47	27	38,00	368,278	7	116	116	383	15881	% 33
117	1252	UMUT HAMZA DALDA	7D	11	4	9,67	8	2	7,33	9	1	8,67	5	5	3,33	8	5	6,33	10	5	8,33	51	22	43,66	367,884	9	117	117	384	15934	% 33
118	1610	NİSA BÜYÜK	7K	9	6	7,00	8	2	7,33	6	4	4,67	7	3	6,00	12	3	11,00	9	6	7,00	51	24	43,00	366,840	8	118	118	392	16104	% 33
119	214	YAĞMUR URAL	7E	12	3	11,00	7	3	6,00	5	5	3,33	9	0	9,00	8	7	5,67	10	5	8,33	51	23	43,33	366,821	8	119	119	393	16106	% 33
120	1261	HALE AĞCA	7C	8	2	7,33	9	1	8,67	7	2	6,33	1	5	-0,67	14	1	13,67	6	3	5,00	45	14	40,33	366,674	19	120	120	395	16131	% 33
121	601	ELİF DOĞAN	7D	12	2	11,33	7	2	6,33	7	3	6,00	6	3	5,00	7	6	5,00	10	4	8,67	49	20	42,33	366,287	10	121	121	398	16205	% 33
122	1460	A **N M* MM	7İ	14	1	13,67	8	2	7,33	7	3	6,00	2	5	0,33	5	7	2,67	11	4	9,67	47	22	39,67	364,990	2	122	122	411	16411	% 34
123	950	KÜBRA TAŞPINAR	7F	12	2	11,33	8	1	7,67	10	0	10,00	5	2	4,33	10	1	9,67	3	5	1,33	48	11	44,33	364,262	4	123	123	417	16514	% 34
124	725	ELİF NİDA KUŞDEMİR	7K	10	4	8,67	6	4	4,67	6	3	5,00	10	0	10,00	8	4	6,67	10	4	8,67	50	19	43,68	364,220	9	124	124	418	16519	% 34
125	152	BERKAY EVCİ	7D	11	4	9,67	6	4	4,67	3	7	0,67	9	1	8,67	11	4	9,67	9	6	7,00	49	26	40,35	364,204	11	125	125	420	16526	% 34
126	0	ADA EYLÜL GÖK		10	4	8,67	7	3	6,00	4	5	2,33	6	2	5,33	10	5	8,33	10	2	9,33	47	21	39,99	364,161	3	126	126	421	16538	% 34
127	143	FATMANUR YILMAZ	7D	12	2	11,33	7	3	6,00	5	5	3,33	5	3	4,00	8	4	6,67	9	3	8,00	46	20	39,33	362,762	12	127	127	426	16754	% 34
128	595	ALARA ÖZCAN	7D	13	2	12,33	8	2	7,33	6	3	5,00	10	0	10,00	11	3	10,00				48	10	44,66	362,691	13	128	128	428	16773	% 34
129	634	GÜVEN GÜMÜŞ	7G	10	5	8,33	9	1	8,67	9	1	8,67	5	4	3,67	7	8	4,33	11	4	9,67	51	23	43,34	360,199	8	129	129	439	17184	% 35
130	1545	İREM SU TANIŞIK	7F	12	3	11,00	10	0	10,00	8	2	7,33	7	3	6,00	7	7	4,67	8	7	5,67	52	22	44,67	359,830	5	130	130	441	17247	% 35
131	515	EREN ÇELİ	7E	9	4	7,67	6	4	4,67	6	3	5,00	3	3	2,00	11	2	10,33	9	3	8,00	44	19	37,67	359,713	9	131	131	442	17275	% 35
132	189	UMREHAN YILDIRIM	7C	9	6	7,00	7	3	6,00	7	3	6,00	5	3	4,00	10	5	8,33	10	5	8,33	48	25	39,66	356,052	20	132	132	454	17869	% 37

## OKUL NET LİSTESİ (LGS sıralı)

KATILIMLAR																																
İL		İLÇE			OKUL						SINAV ADI						OKUL	İLÇE	İL	GENEL												
İSTANBUL		BAYRAMPAŞA			PROF.MUHARREM ERGİN ORTAOKULU						7. SINIF İŞLEYEN ZEKA TÜRKİYE GENEL						366	366	1403	48711												
Sıra	Ö.No	İsim	Sınıf	Sözel (TÜR)			Sözel (TAR)			Sözel (DİN)			Sözel (İNG)			Sayısal (MAT)			Sayısal (FEN)			Toplam		LGS	Dereceler							
				Türkçe			Tarih			Din K.ve A.B.			İngilizce			Matematik			Fen			Puanı			Snf	Okul	İlçe	İl	Genel			
				D	Y	N	D	Y	N	D	Y	N	D	Y	N	D	Y	N	D	Y	N	D	Y	N	D	Y	N	Puanı	Snf	Okul	İlçe	İl
Genel Ortalama				9	5	7,22	6	4	4,59	6	4	4,26	5	3	3,76	7	6	5,18	8	5	6,26	40	27	31,27	320,920							
Okul Ortalaması				9	5	7,17	6	4	4,69	5	4	4,12	5	3	3,84	7	5	5,19	8	5	6,12	40	26	31,13	314,610							
133	1097	YİĞİT EROĞLU	7A	9	3	8,00	6	0	6,00	1	0	1,00	4	1	3,67	10	5	8,33	10	1	9,67	40	10	36,67	355,861	21	133	133	455	17903	% 37	
134	611	MEHMET AKİF ÇALIŞK	7B	10	5	8,33	6	4	4,67	8	2	7,33	5	3	4,00	4	7	1,67	14	1	13,67	47	22	39,67	355,758	19	134	134	457	17922	% 37	
135	1166	YAĞMUR KAYMAK	7B	11	4	9,67	8	2	7,33	5	5	3,33	6	4	4,67	7	7	4,67	11	4	9,67	48	26	39,34	355,619	20	135	135	458	17952	% 37	
136	1177	ZEHRA NİL COŞKUN	7B	11	3	10,00	8	2	7,33	9	1	8,67	4	1	3,67	2	4	0,67	12	2	11,33	46	13	41,67	355,541	21	136	136	460	17969	% 37	
137	684	MUHAMMED EMİN ERİ	7L	13	2	12,33	9	1	8,67	6	4	4,67	5	1	4,67	7	5	5,33	7	6	5,00	47	19	40,67	355,521	14	137	137	461	17972	% 37	
138	1007	YAĞIZ BATIN BAŞER	7K	12	2	11,33	6	4	4,67	6	2	5,33	4	4	2,67	9	6	7,00	8	5	6,33	45	23	37,33	355,325	10	138	138	462	18003	% 37	
139	1171	YAREN GÜNDOĞDU	7B	10	3	9,00	7	1	6,67	8	1	7,67	9	1	8,67	7	5	5,33	6	0	6,00	47	11	43,34	353,044	22	139	139	471	18420	% 38	
140	1517	SENA CİGA	7K	8	6	6,00	7	3	6,00	7	3	6,00	8	2	7,33	8	6	6,00	11	4	9,67	49	24	41,00	351,323	11	140	140	480	18727	% 38	
141	697	KEREM ÇIKAY	7B	9	5	7,33	9	1	8,67	6	4	4,67	6	1	5,67	6	8	3,33	12	3	11,00	48	22	40,67	350,494	23	141	141	488	18870	% 39	
142	1203	ÇAĞAN KARLI	7C	6	9	3,00	7	3	6,00	5	5	3,33	9	1	8,67	10	5	8,33	12	3	11,00	49	26	40,33	350,472	21	142	142	489	18875	% 39	
143	208	ELİF YAĞMUR ÇELİK	7I	10	3	9,00	8	2	7,33	7	3	6,00	5	3	4,00	7	4	5,67	9	5	7,33	46	20	39,33	350,296	5	143	143	491	18927	% 39	
144	1227	KEREM ER *ŞİL	7A	9	6	7,00	5	5	3,33	5	5	3,33	8	2	7,33	7	8	4,33	13	2	12,33	47	28	37,65	349,762	22	144	144	493	19022	% 39	
145	1389	MEHMET ŞAKAR	7L	11	4	9,67	9	1	8,67	5	5	3,33	4	2	3,33	7	4	5,67	9	5	7,33	45	21	38,00	349,088	15	145	145	496	19130	% 39	
146	1440	HATİCE NUR AYAN	7G	11	2	10,33	6	3	5,00	7	2	6,33	7	2	6,33	5	6	3,00	9	2	8,33	45	17	39,32	348,850	9	146	146	497	19156	% 39	
147	696	HAYAL ŞİMAL KAL AN	7D	11	3	10,00	8	1	7,67	8	1	7,67	7	0	7,00	6	6	4,00	7	5	5,33	47	16	41,67	346,822	14	147	147	507	19521	% 40	
148	1013	HATİCE ÖMRÜM ÖZCA	7H	12	3	11,00	9	1	8,67	5	4	3,67	5	5	3,33	2	2	1,33	11	4	9,67	44	19	37,67	346,092	9	148	148	512	19653	% 40	
149	1259	ZEYNEP TAŞKIRAN	7C	11	4	9,67	5	5	3,33	8	2	7,33	9	1	8,67	8	7	5,67	7	6	5,00	48	25	39,67	345,484	22	149	149	516	19747	% 41	
150	1437	ECRİN KORKUDAN	7F	12	2	11,33	8	1	7,67	6	3	5,00	7	2	6,33	6	7	3,67	7	6	5,00	46	21	39,00	342,948	6	150	150	530	20244	% 42	
151	773	BERAT ŞENYUVA	7K	11	1	10,67	4	6	2,00	5	3	4,00	3	4	1,67	8	3	7,00	8	4	6,67	39	21	32,01	342,695	12	151	151	531	20285	% 42	
152	938	EGEHAN GÜNER	7G	14	1	13,67	4	6	2,00	2	8	-0,67	3	7	0,67	7	7	4,67	10	5	8,33	40	34	28,67	342,220	10	152	152	536	20399	% 42	
153	373	ZÜMRA YALÇIN	7K	9	6	7,00	6	4	4,67	6	2	5,33	6	4	4,67	4	3	3,00	12	2	11,33	43	21	36,00	339,904	13	153	153	547	20789	% 43	
154	1474	UĞUR İNCEOĞLU	7F	11	4	9,67	5	5	3,33	6	4	4,67	8	2	7,33	6	8	3,33	9	3	8,00	45	26	36,33	339,646	7	154	154	550	20840	% 43	
155	196	BARAN CAN ORAN	7G	9	4	7,67	7	2	6,33	6	2	5,33	2	7	-0,33	8	4	6,67	9	4	7,67	41	23	33,34	338,128	11	155	155	553	21101	% 43	
156	0	HAMZA ÇELİK	7A	9	6	7,00	4	2	3,33	5	4	3,67	4	1	3,67	13	2	12,33	3	0	3,00	38	15	33,00	337,907	23	156	156	554	21142	% 43	
157	604	DORUK FERHAT ESEN	7E	11	4	9,67	8	2	7,33	5	4	3,67	2	5	0,33	7	6	5,00	9	5	7,33	42	26	33,33	337,791	10	157	157	556	21169	% 43	
158	117	M HASAN CAN ALANÇ	7L	10	5	8,33	6	4	4,67	8	2	7,33	5	5	3,33	6	7	3,67	10	5	8,33	45	28	35,66	337,431	16	158	158	559	21236	% 44	
159	7680C	OĞUZ KOÇAK	7I	10	5	8,33	4	5	2,33	5	4	3,67	8	2	7,33	7	5	5,33	9	4	7,67	43	25	34,66	336,831	6	159	159	562	21331	% 44	
160	721	BERFİN HASANOĞLU	7I	7	5	5,33	9	0	9,00	8	2	7,33	6	0	6,00	8	5	6,33	7	4	5,67	45	16	39,66	335,559	7	160	160	567	21557	% 44	
161	1367	YAREN D* IOĞLU	7F	10	5	8,33	8	2	7,33	7	3	6,00	10	0	10,00	4	5	2,33	8	5	6,33	47	20	40,32	334,940	8	161	161	571	21679	% 45	
162	1114	ALMİNA CANDAN	7B	10	5	8,33	7	3	6,00	5	5	3,33	3	7	0,67	8	4	6,67	9	6	7,00	42	30	32,00	334,720	24	162	162	572	21720	% 45	
163	99	EMİR KISMETLİ	7E	11	3	10,00	6	4	4,67	5	5	3,33	3	1	2,67	8	1	7,67	4	0	4,00	37	14	32,34	334,619	11	163	163	573	21732	% 45	
164	620	EMRE YILDIRIM	7C	8	7	5,67	5	5	3,33	5	5	3,33	2	8	-0,67	9	6	7,00	12	3	11,00	41	34	29,66	334,576	23	164	164	574	21743	% 45	
165	228	MİRNA RAKİK	7I	12	1	11,67	7	3	6,00	6	2	5,33	7	2	6,33				8	2	7,33	40	10	36,66	334,541	8	165	165	575	21746	% 45	

## OKUL NET LİSTESİ (LGS sıralı)

KATILIMLAR																																
İL		İLÇE			OKUL				SINAV ADI				OKUL	İLÇE	İL	GENEL																
İSTANBUL		BAYRAMPAŞA			PROF.MUHARREM ERGİN ORTAOKULU				7. SINIF İŞLEYEN ZEKA TÜRKİYE GENEL				366	366	1403	48711																
Sıra	Ö.No	İsim	Sınıf	Sözel (TÜR)			Sözel (TAR)			Sözel (DİN)			Sözel (İNG)			Sayısal (MAT)			Sayısal (FEN)			Toplam			LGS	Dereceler						
				Türkçe			Tarih			Din K.ve A.B.			İngilizce			Matematik			Fen			Derece			Puanı	Snf	Okul	İlçe	İl	Genel		
				D	Y	N	D	Y	N	D	Y	N	D	Y	N	D	Y	N	D	Y	N	D	Y	N	D	Y	N	Puanı	Snf	Okul	İlçe	İl
Genel Ortalama				9	5	7,22	6	4	4,59	6	4	4,26	5	3	3,76	7	6	5,18	8	5	6,26	40	27	31,27	320,920							
Okul Ortalaması				9	5	7,17	6	4	4,69	5	4	4,12	5	3	3,84	7	5	5,19	8	5	6,12	40	26	31,13	314,610							
166	614	EMİR KILIÇ	7F	10	5	8,33	3	7	0,67	7	3	6,00	3	7	0,67	6	8	3,33	12	3	11,00	41	33	30,00	332,862	9	166	166	586	22032	% 45	
167	973	ALPER YURTSEVEN	7H	8	7	5,67	6	4	4,67	8	2	7,33	8	2	7,33	9	4	7,67	5	1	4,67	44	20	37,34	332,781	10	167	167	587	22043	% 45	
168	1509	ELÇİNDENİZ KARAKUŞ	7G	11	4	9,67	7	3	6,00	6	4	4,67	7	2	6,33	5	8	2,33	9	6	7,00	45	27	36,00	332,755	12	168	168	588	22049	% 45	
169	1107	CEMRE ÖZTÜRK	7A	12	3	11,00	6	4	4,67	3	7	0,67	5	5	3,33	7	8	4,33	9	6	7,00	42	33	31,00	332,710	24	169	169	589	22057	% 45	
170	345	BERRAK ÖYKÜ GÜRBÜ	7G	12	3	11,00	8	2	7,33	6	4	4,67	9	1	8,67	9	6	7,00	3	11	-0,67	47	27	38,00	332,431	13	170	170	590	22107	% 45	
171	1648	SÜLEYMAN YILDIZ	7K	12	3	11,00	8	2	7,33	5	5	3,33	5	5	3,33	7	8	4,33	7	8	4,33	44	31	33,65	330,808	14	171	171	596	22412	% 46	
172	1231	NEHİR ŞENTÜRK	7C	13	2	12,33	8	2	7,33	6	4	4,67	2	6	0,00	3	10	-0,33	10	5	8,33	42	29	32,33	330,760	24	172	172	597	22429	% 46	
173	316	ÖMER AVCI	7A	10	5	8,33	4	6	2,00	5	5	3,33	6	4	4,67	7	7	4,67	10	5	8,33	42	32	31,33	330,144	25	173	173	601	22526	% 46	
174	274	EYMEY EFE AKARSU	7B	7	8	4,33	7	3	6,00	9	1	8,67	4	6	2,00	10	5	8,33	8	7	5,67	45	30	35,00	330,092	25	174	174	602	22536	% 46	
175	905	EMİR TÜRKÇE	7D	10	5	8,33	7	3	6,00	5	5	3,33	3	2	2,33	9	4	7,67	7	8	4,33	41	27	31,99	329,366	15	175	175	606	22674	% 47	
176	1247	ÖMERKUZİY KÜÇÜK	7C	6	7	3,67	8	2	7,33	6	4	4,67	7	3	6,00	8	5	6,33	9	3	8,00	44	24	36,00	328,668	25	176	176	610	22792	% 47	
177	942	SARE ECRİN TÜRKMEİ	7E	9	6	7,00	2	8	-0,67	7	3	6,00	3	7	0,67	8	7	5,67	11	4	9,67	40	35	28,34	328,324	12	177	177	612	22851	% 47	
178	590	YAKUP ALALI	7H	10	3	9,00	8	2	7,33	7	3	6,00				3	6	1,00	10	2	9,33	38	16	32,66	328,027	11	178	178	615	22907	% 47	
179	1499	BERRANUR ALPTEKİN	7E	10	5	8,33	7	3	6,00	6	4	4,67	0	10	-3,33	7	7	4,67	10	5	8,33	40	34	28,67	326,504	13	179	179	622	23172	% 48	
180	0	EYLÜL EL İN BERBER	7I	9	4	7,67	5	5	3,33	4	6	2,00	6	4	4,67	8	4	6,67	8	5	6,33	40	28	30,67	326,402	9	180	180	623	23188	% 48	
181	1201	CEYLİN TUĞCU	7C	8	7	5,67	6	4	4,67	7	3	6,00	8	2	7,33	6	9	3,00	10	4	8,67	45	29	35,34	325,358	26	181	181	626	23367	% 48	
182	1469	YAĞM ALTIN	7A	10	5	8,33	5	5	3,33	4	6	2,00	10	0	10,00	8	7	5,67	7	8	4,33	44	31	33,66	324,425	26	182	182	630	23524	% 48	
183	987	BARIŞ ALTUN	7A	7	8	4,33	7	3	6,00	4	6	2,00	5	5	3,33	12	3	11,00	7	8	4,33	42	33	30,99	324,010	27	183	183	634	23601	% 48	
184	224	MUHAMMED GASIMLI	7G	8	7	5,67	4	6	2,00	7	3	6,00	4	6	2,00	6	5	4,33	11	3	10,00	40	30	30,00	323,714	14	184	184	635	23654	% 49	
185	1465	YUSUF YILDIRIM	7D	8	7	5,67	8	2	7,33	4	6	2,00	5	5	3,33	9	5	7,33	8	7	5,67	42	32	31,33	321,383	16	185	185	645	24121	% 50	
186	1128	ECRİN SAVRAN	7B	8	7	5,67	7	3	6,00	8	2	7,33	10	0	10,00	5	10	1,67	9	6	7,00	47	28	37,67	320,585	26	186	186	652	24270	% 50	
187	11331	NEFES ASLAN	7E	8	6	6,00	4	6	2,00	4	5	2,33				8	6	6,00	11	4	9,67	35	27	26,00	320,153	14	187	187	656	24362	% 50	
188	619	AHMET M	7K	7	8	4,33	6	4	4,67	6	4	4,67	8	2	7,33	6	9	3,00	11	4	9,67	44	31	33,67	320,048	15	188	188	657	24383	% 50	
189	1002	ÖVGÜ ECE RESSAM	7I	6	9	3,00	7	3	6,00	7	3	6,00	7	3	6,00	6	3	5,00	10	5	8,33	43	26	34,33	319,979	10	189	189	658	24392	% 50	
190	1059	ENES EFE KARAHAN	7K	8	7	5,67	7	3	6,00	5	5	3,33	5	5	3,33	6	9	3,00	11	4	9,67	42	33	31,00	319,352	16	190	190	661	24497	% 50	
191	1458	EMİR AYDOĞAN	7F	10	1	9,67	1	7	-1,33	7	2	6,33	7	1	6,67	5	4	3,67	6	3	5,00	36	18	30,01	318,728	10	191	191	662	24604	% 51	
192	740	CANSU ÜNSAL	7D	8	7	5,67	6	4	4,67	4	6	2,00	9	1	8,67	10	5	8,33	6	9	3,00	43	32	32,34	317,415	17	192	192	664	24849	% 51	
193	759	UBEYDULLAH ERENDE	7F	11	2	10,33	8	2	7,33	7	3	6,00	2	3	1,00	6	7	3,67	5	7	2,67	39	24	31,00	316,830	11	193	193	667	24945	% 51	
194	1196	AZRA BEDİR	7C	9	6	7,00	8	2	7,33	5	5	3,33	6	4	4,67	7	7	4,67	7	6	5,00	42	30	32,00	316,643	27	194	194	669	24979	% 51	
195	1055	BURAK TUNA	7H	7	8	4,33	3	7	0,67	6	4	4,67	4	6	2,00	10	5	8,33	9	6	7,00	39	36	27,00	316,243	12	195	195	671	25048	% 51	
196	193	MUHAMMET EMİN BAŞK	7L	12	1	11,67	5	5	3,33	2	7	-0,33	9	1	8,67	3	8	0,33	8	6	6,00	39	28	29,67	314,626	17	196	196	676	25337	% 52	
197	730	MİNEL İYİBAK	7L	9	6	7,00	5	5	3,33	7	3	6,00	6	2	5,33	5	5	3,33	8	6	6,00	40	27	30,99	313,962	18	197	197	678	25458	% 52	
198	1452	KÜBRA NUR TUĞRAL		10	3	9,00	6	3	5,00	4	4	2,67	0	3	-1,00	6	2	5,33	6	3	5,00	32	18	26,00	313,916	4	198	198	680	25465	% 52	

## OKUL NET LİSTESİ (LGS sıralı)

KATILIMLAR																																
İL		İLÇE			OKUL				SINAV ADI				OKUL	İLÇE	İL	GENEL																
İSTANBUL		BAYRAMPAŞA			PROF.MUHARREM ERGİN ORTAOKULU				7. SINIF İŞLEYEN ZEKA TÜRKİYE GENEL				366	366	1403	48711																
Sıra	Ö.No	İsim	Sınıf	Sözel (TÜR)			Sözel (TAR)			Sözel (DİN)			Sözel (İNG)			Sayısal (MAT)			Sayısal (FEN)			Toplam			LGS	Dereceler						
				Türkçe			Tarih			Din K.ve A.B.			İngilizce			Matematik			Fen			Derece			Puanı	Snf	Okul	İlçe	İl	Genel		
				D	Y	N	D	Y	N	D	Y	N	D	Y	N	D	Y	N	D	Y	N	D	Y	N	D	Y	N	Puanı	Snf	Okul	İlçe	İl
Genel Ortalama				9	5	7,22	6	4	4,59	6	4	4,26	5	3	3,76	7	6	5,18	8	5	6,26	40	27	31,27	320,920							
Okul Ortalaması				9	5	7,17	6	4	4,69	5	4	4,12	5	3	3,84	7	5	5,19	8	5	6,12	40	26	31,13	314,610							
199	28	EYMEY YAVRUCU	7H	10	5	8,33	5	5	3,33	10	0	10,00	1	1	0,67	7	1	6,67	1	0	1,00	34	12	30,00	313,841	13	199	199	682	25478	% 52	
200	1381	EMİR DEMİRÖZ	7I	12	3	11,00	7	3	6,00	5	5	3,33	4	6	2,00	7	3	6,00	4	11	0,33	39	31	28,66	313,571	11	200	200	683	25529	% 52	
201	1343	BERKE ÖZTÜRK	7H	10	5	8,33	7	3	6,00	7	3	6,00				3	7	0,67	9	3	8,00	36	21	29,00	312,823	14	201	201	685	25672	% 53	
202	639	BEYZA NUR EŞİTER	7G	11	4	9,67	9	1	8,67	6	4	4,67	5	5	3,33	4	4	2,67	5	8	2,33	40	26	31,34	310,102	15	202	202	698	26132	% 54	
203	716	ZEHANUR GÜL	7H	9	1	8,67	7	0	7,00	4	0	4,00	2	1	1,67	5	10	1,67	7	3	6,00	34	15	29,01	310,076	15	203	203	699	26138	% 54	
204	735	ELİFBERAYIN EDİL	7K	9	4	7,67	5	4	3,67	5	3	4,00	1	7	-1,33	8	5	6,33	7	7	4,67	35	30	25,01	309,993	17	204	204	701	26152	% 54	
205	625	EFEKAAN GÜNER	7G	10	5	8,33	3	7	0,67	4	6	2,00	6	1	5,67	4	6	2,00	9	3	8,00	36	28	26,67	309,983	16	205	205	702	26153	% 54	
206	757	ESMA UMUT ŞEVKAY	7F	9	3	8,00	8	2	7,33	7	2	6,33	10	0	10,00	4	2	3,33	2	4	0,67	40	13	35,66	309,741	12	206	206	703	26210	% 54	
207	1173	YUSUF ALİ ÇAPKIN	7B	7	6	5,00	4	5	2,33	7	3	6,00	9	1	8,67	7	5	5,33	7	8	4,33	41	28	31,66	309,284	27	207	207	706	26290	% 54	
208	602	ÇINAR ÇELEBİ	7E	8	5	6,33	7	3	6,00	3	5	1,33				9	5	7,33	6	4	4,67	33	22	25,66	309,082	15	208	208	707	26323	% 54	
209	1182	ELİF EYLÜL ÇALIŞKAN	7B	10	5	8,33	4	6	2,00	8	2	7,33	4	6	2,00	8	6	6,00	5	10	1,67	39	35	27,33	307,074	28	209	209	715	26684	% 55	
210	397	ALİEMİR YAZARKAN	7K	9	5	7,33	7	3	6,00	4	6	2,00	4	6	2,00	4	10	0,67	10	5	8,33	38	35	26,33	303,278	18	210	210	728	27358	% 56	
211	1066	NİSANUR SAMAST	7D	7	8	4,33	7	3	6,00	4	6	2,00	8	2	7,33	9	6	7,00	6	9	3,00	41	34	29,66	303,186	18	211	211	730	27376	% 56	
212	6	MEHMETCAN GEİK	7L	8	7	5,67	5	4	3,67	4	6	2,00	5	5	3,33	10	5	8,33	4	5	2,33	36	32	25,33	301,679	19	212	212	738	27650	% 57	
213	607	AYBÜKE KABAKCI	7E	11	3	10,00	6	3	5,00	4	3	3,00	1	3	0,00	7	3	6,00	3	8	0,33	32	23	24,33	301,368	16	213	213	743	27704	% 57	
214	972	MUHAMMED TAHA ÇE	7D	6	9	3,00	6	4	4,67	7	3	6,00	2	8	-0,67	9	6	7,00	8	7	5,67	38	37	25,67	301,324	19	214	214	744	27718	% 57	
215	1112	ALEYNA ÇAKIR	7B	8	6	6,00	5	5	3,33	5	4	3,67	7	3	6,00	7	5	5,33	6	8	3,33	38	31	27,66	300,983	29	215	215	747	27786	% 57	
216	1659	TALHA KÜÇÜK	7L	8	6	6,00	5	3	4,00	6	3	5,00	4	4	2,67	6	7	3,67	7	5	5,33	36	28	26,67	300,704	20	216	216	749	27826	% 57	
217	1371	AHSEN AYDIN	7G	9	6	7,00	3	5	1,33	3	5	1,33	2	1	1,67	5	3	4,00	8	3	7,00	30	23	22,33	300,372	17	217	217	751	27875	% 57	
218	314	SEMİH TALHA TERZİ	7K	8	7	5,67	6	4	4,67	6	4	4,67	6	4	4,67	5	7	2,67	8	7	5,67	39	33	28,02	299,648	19	218	218	757	28006	% 57	
219	0	ECRİN KURT	7H	10	4	8,67	6	4	4,67	5	5	3,33	5	2	4,33	2	5	0,33	7	6	5,00	35	26	26,33	296,279	16	219	219	771	28625	% 59	
220	1222	BERAT SEZER	7E	7	8	4,33	7	3	6,00	7	3	6,00	4	6	2,00	9	6	7,00	4	7	1,67	38	33	27,00	295,675	17	220	220	776	28738	% 59	
221	1349	ERAY BAYRAMOĞLU	7I	10	5	8,33	5	5	3,33	2	8	-0,67	9	1	8,67	4	11	0,33	8	6	6,00	38	36	25,99	295,516	12	221	221	777	28761	% 59	
222	1006	SELEN UZUN	7K	8	3	7,00	6	3	5,00	6	2	5,33	6	1	5,67	3	3	2,00	5	5	3,33	34	17	28,33	295,430	20	222	222	778	28777	% 59	
223	1385	BELİNAY GÜZEL	7K	8	7	5,67	6	4	4,67	6	4	4,67	6	4	4,67	6	9	3,00	7	8	4,33	39	36	27,01	294,488	21	223	223	780	28952	% 59	
224	606	ASLIH AE CE OTÇU	7E	7	5	5,33	7	2	6,33	5	5	3,33	3	1	2,67	6	7	3,67	5	1	4,67	33	21	26,00	294,467	18	224	224	781	28956	% 59	
225	1542	BERAT KOÇYİĞİT	7F	8	7	5,67	8	2	7,33	8	2	7,33	4	6	2,00	6	9	3,00	6	9	3,00	40	35	28,33	294,457	13	225	225	782	28958	% 59	
226	1063	HALİL ÇINAR TOPARLI	7D	9	4	7,67	6	4	4,67	5	3	4,00	10	0	10,00				6	7	3,67	36	18	30,01	294,439	20	226	226	783	28961	% 59	
227	1022	RÜVEYDA ŞİDDE	7L	11	4	9,67	6	4	4,67	6	4	4,67	8	1	7,67	2	13	-2,33	7	8	4,33	40	34	28,68	293,517	21	227	227	785	29111	% 60	
228	1184	ELİE KARAKAŞ	7B	8	7	5,67	7	3	6,00	10	0	10,00	4	5	2,33	4	10	0,67	7	8	4,33	40	33	29,00	293,105	30	228	228	788	29182	% 60	
229	1386	İSMAİL DİKBAŞ	7K	6	4	4,67	6	3	5,00	3	5	1,33	3	6	1,00	6	3	5,00	7	4	5,67	31	25	22,67	292,407	22	229	229	794	29334	% 60	
230	1309	EMİR	7H	9	6	7,00	4	6	2,00	6	4	4,67	4	5	2,33	5	6	3,00	7	8	4,33	35	35	23,33	291,767	17	230	230	796	29454	% 60	
231	991	EGE DORUK AÇIKER	7I	10	5	8,33	4	6	2,00	5	5	3,33				5	3	4,00	5	5	3,33	29	24	20,99	291,606	13	231	231	799	29482	% 61	

## OKUL NET LİSTESİ (LGS sıralı)

KATILIMLAR																														
İL		İLÇE			OKUL				SINAV ADI				OKUL	İLÇE	İL	GENEL														
İSTANBUL		BAYRAMPAŞA			PROF.MUHARREM ERGİN ORTAOKULU				7. SINIF İŞLEYEN ZEKA TÜRKİYE GENEL				366	366	1403	48711														
Sıra	Ö.No	İsim	Sınıf	Sözel (TÜR)			Sözel (TAR)			Sözel (DİN)			Sözel (İNG)			Sayısal (MAT)			Sayısal (FEN)			Toplam	LGS	Dereceler						
				Türkçe			Tarih			Din K.ve A.B.			İngilizce			Matematik			Fen					Puanı	Snf	Okul	İlçe	İl	Genel	
				D	Y	N	D	Y	N	D	Y	N	D	Y	N	D	Y	N	D	Y	N									D
Genel Ortalama				9	5	7,22	6	4	4,59	6	4	4,26	5	3	3,76	7	6	5,18	8	5	6,26	40	27	31,27	320,920					
Okul Ortalaması				9	5	7,17	6	4	4,69	5	4	4,12	5	3	3,84	7	5	5,19	8	5	6,12	40	26	31,13	314,610					
232	836	ECRİN KÖK	7I	5	10	1,67	6	4	4,67	5	5	3,33	3	6	1,00	6	6	4,00	10	5	8,33	35	36	23,00	288,557	14	232	232	812	29975 % 62
233	1604	RAVZA AYKOL	7I	6	5	4,33	4	4	2,67	4	3	3,00	7	0	7,00	3	5	1,33	7	0	7,00	31	17	25,33	288,355	15	233	233	813	30012 % 62
234	436	SÜLEYMAN EMİR ÇEVİ	7H	7	8	4,33	5	5	3,33	5	5	3,33				2	0	2,00	10	5	8,33	29	23	21,32	287,753	18	234	234	816	30128 % 62
235	815	BURAK KUL	7I	7	7	4,67	9	1	8,67	5	5	3,33	3	7	0,67	8	4	6,67	4	10	0,67	36	34	24,68	287,162	16	235	235	821	30228 % 62
236	1363	MEHDİ EFE BADAN	7E	9	6	7,00	5	5	3,33	6	4	4,67	4	6	2,00	6	6	4,00	5	9	2,00	35	36	23,00	287,141	19	236	236	822	30237 % 62
237	853	SENCER CANER OCAK	7L	6	7	3,67	5	4	3,67	5	5	3,33	5	3	4,00	6	5	4,33	7	7	4,67	34	31	23,67	285,834	22	237	237	829	30465 % 63
238	1536	ESMA KULİŞ	7E	9	5	7,33	6	4	4,67	5	2	4,33	1	3	0,00	6	5	4,33	3	5	1,33	30	24	21,99	285,478	20	238	238	831	30522 % 63
239	778	ASAF T PRAK DENİZ	7L	7	8	4,33	5	5	3,33	8	2	7,33	1	9	-2,00	6	9	3,00	8	7	5,67	35	40	21,66	285,015	23	239	239	835	30613 % 63
240	737	SUDEN POLATCAN	7L	11	3	10,00	8	1	7,67	5	4	3,67	2	8	-0,67	1	13	-3,33	8	7	5,67	35	36	23,01	284,951	24	240	240	836	30622 % 63
241	870	BELİNAY KÖSTEK	7D	6	6	4,00	7	3	6,00	6	2	5,33	6	2	5,33	8	4	6,67	3	12	-1,00	36	29	26,33	282,901	21	241	241	844	31020 % 64
242	1038	SÜMEYYE AKSA BAĞC	7G	9	6	7,00	4	6	2,00	5	5	3,33	3	7	0,67	3	9	0,00	8	4	6,67	32	37	19,67	281,436	18	242	242	859	31310 % 64
243	648	İSMAIL HAMZA GEDİK	7F	7	3	6,00	2	3	1,00	3	2	2,33	4	1	3,67				8	2	7,33	24	11	20,33	280,634	14	243	243	863	31450 % 65
244	225	KAYRA BERK YEDEK	7	6	3	5,00	6	4	4,67	3	7	0,67				11	4	9,67	3	12	-1,00	29	30	19,01	280,354	1	244	244	865	31503 % 65
245	1080	ZEYNEP TOPUZ	7H	9	6	7,00	3	6	1,00	4	6	2,00	1	9	-2,00	3	6	1,00	9	6	7,00	29	39	16,00	278,167	19	245	245	878	31903 % 65
246	650	YASINYILDIZ	7I	11	3	10,00	4	6	2,00	5	5	3,33	2	6	0,00	3	10	-0,33	6	8	3,33	31	38	18,33	277,477	17	246	246	881	32025 % 66
247	669	EDA ELİF MACİT	6I	11	4	9,67	6	4	4,67	7	3	6,00	6	4	4,67	3	12	-1,00	4	11	0,33	37	38	24,34	277,314	1	247	247	883	32058 % 66
248	957	RANA KAÇAN	7I	6	9	3,00	9	1	8,67	0	10	-3,33	6	4	4,67	6	9	3,00	8	7	5,67	35	40	21,68	275,991	18	248	248	890	32282 % 66
249	966	EZGİSU ÖCAL	7G	7	8	4,33	5	5	3,33	5	5	3,33	6	4	4,67	6	9	3,00	6	8	3,33	35	39	21,99	275,951	19	249	249	892	32293 % 66
250	769	ESRA YAMAN	7K	7	8	4,33	5	3	4,00	7	3	6,00	4	5	2,33	3	10	-0,33	8	6	6,00	34	35	22,33	275,297	23	250	250	896	32396 % 67
251	845	CANSU DOĞAN	7K	9	5	7,33	9	1	8,67	4	6	2,00	3	5	1,33	6	5	4,33	2	11	-1,67	33	33	21,99	275,178	24	251	251	897	32419 % 67
252	411	SEDAT YUSUF GÜVEN	7G	9	6	7,00	7	3	6,00	4	6	2,00	2	8	-0,67	2	13	-2,33	9	6	7,00	33	42	19,00	273,296	20	252	252	907	32779 % 67
253	1067	YASMİN SAMAST	7D	8	7	5,67	6	4	4,67	2	8	-0,67	5	5	3,33	8	7	5,67	4	11	0,33	33	42	19,00	272,624	22	253	253	910	32877 % 67
254	1046	KEVSER ŞEVVL	7K	8	3	7,00	5	5	3,33	5	4	3,67							6	5	4,33	24	17	18,33	271,602	25	254	254	916	33062 % 68
255	749	ELİF BAHÇECİ	7E	8	6	6,00	5	5	3,33	7	3	6,00	5	4	3,67	6	8	3,33	3	11	-0,67	34	37	21,66	270,539	21	255	255	924	33235 % 68
256	1464	ARDA ENES GÜREL	7K	4	9	1,00	4	3	3,00	5	3	4,00	4	3	3,00	5	5	3,33	7	5	5,33	29	28	19,66	267,583	26	256	256	935	33754 % 69
257	672	MELİKE AKÇA	7F	10	5	8,33	7	3	6,00	7	3	6,00	4	6	2,00	2	13	-2,33	5	10	1,67	35	40	21,67	267,496	15	257	257	936	33765 % 69
258	692	ZÜMRA OK	7E	8	4	6,67	6	4	4,67	5	2	4,33	3	5	1,33	3	7	0,67	3	4	1,67	28	26	19,34	266,391	22	258	258	945	33973 % 70
259	1192	ALİ ABAY	7C	7	8	4,33	5	5	3,33	6	4	4,67	7	2	6,33				6	8	3,33	31	27	21,99	266,206	28	259	259	946	34014 % 70
260	1642	SELİM ÖRÜN	7H	7	5	5,33	4	3	3,00	4	6	2,00	0	1	-0,33	4	5	2,33	4	1	3,67	23	21	16,00	266,174	20	260	260	947	34022 % 70
261	1510	ELİF ERVA İNCİLER	7H	8	7	5,67	6	4	4,67	5	5	3,33	2	3	1,00	5	9	2,00	5	10	1,67	31	38	18,34	265,028	21	261	261	950	34239 % 70
262	1350	S VDE OFLUOĞLU	7I	5	4	3,67	7	2	6,33	4	4	2,67	0	1	-0,33	5	4	3,67	2	0	2,00	23	15	18,01	264,095	19	262	262	955	34388 % 71
263	81	EGE KONAL	7H	7	8	4,33	4	6	2,00	4	6	2,00	4	6	2,00	2	12	-2,00	10	5	8,33	31	43	16,66	264,070	22	263	263	957	34392 % 71
264	719	BERAT KARAGÖL	7H	10	5	8,33	5	5	3,33	4	6	2,00	5	5	3,33	4	10	0,67	4	11	0,33	32	42	17,99	264,005	23	264	264	959	34402 % 71



## OKUL NET LİSTESİ (LGS sıralı)

KATILIMLAR																															
İL		İLÇE			OKUL				SINAV ADI				OKUL	İLÇE	İL	GENEL															
İSTANBUL		BAYRAMPAŞA			PROF.MUHARREM ERGİN ORTAOKULU				7. SINIF İŞLEYEN ZEKA TÜRKİYE GENEL				366	366	1403	48711															
Sıra	Ö.No	İsim	Sınıf	Sözel (TÜR)			Sözel (TAR)			Sözel (DİN)			Sözel (İNG)			Sayısal (MAT)			Sayısal (FEN)			Toplam			LGS	Dereceler					
				Türkçe			Tarih			Din K.ve A.B.			İngilizce			Matematik			Fen			Derece			Puanı	Snf	Okul	İlçe	İl	Genel	
				D	Y	N	D	Y	N	D	Y	N	D	Y	N	D	Y	N	D	Y	N	D	Y	N	D	Y	N	Puanı			
Genel Ortalama				9	5	7,22	6	4	4,59	6	4	4,26	5	3	3,76	7	6	5,18	8	5	6,26	40	27	31,27	320,920						
Okul Ortalaması				9	5	7,17	6	4	4,69	5	4	4,12	5	3	3,84	7	5	5,19	8	5	6,12	40	26	31,13	314,610						
265	0	YUSUF DEMİRBAŞ	7K	5	4	3,67	3	2	2,33	6	4	4,67	0	1	-0,33	4	3	3,00	4	2	3,33	22	16	16,67	263,864	27	265	265	960	34432	% 71
266	761	YAĞIZ TARAKÇI	7A	5	8	2,33	1	9	-2,00	7	3	6,00	1	5	-0,67	8	5	6,33	5	8	2,33	27	38	14,32	262,703	28	266	266	964	34652	% 71
267	1524	ARDA HÜNER	7G	6	9	3,00	6	4	4,67	3	7	0,67	0	10	-3,33	5	10	1,67	9	6	7,00	29	46	13,68	261,737	21	267	267	972	34822	% 71
268	798	EYÜP EMİR ORAN	7F	5	10	1,67	6	4	4,67	7	3	6,00	5	4	3,67	3	12	-1,00	8	7	5,67	34	40	20,68	259,269	16	268	268	979	35286	% 72
269	1017	NİSA NUR ÇETİN	7L	8	5	6,33	4	6	2,00	5	5	3,33	2	6	0,00	2	9	-1,00	6	5	4,33	27	36	14,99	258,967	25	269	269	981	35331	% 73
270	1589	BERAT UM UTÖZGÜL	7I	7	8	4,33	7	3	6,00	3	7	0,67	3	7	0,67	3	12	-1,00	8	7	5,67	31	44	16,34	258,202	20	270	270	987	35472	% 73
271	1335	YAĞMUR KARACA	7F	8	7	5,67	1	9	-2,00	2	8	-0,67	5	5	3,33	5	10	1,67	7	8	4,33	28	47	12,33	257,984	17	271	271	989	35511	% 73
272	1700C	MERVENİRAY	7I	9	6	7,00	1	9	-2,00	3	7	0,67	6	4	4,67	5	10	1,67	5	10	1,67	29	46	13,68	257,146	21	272	272	998	35648	% 73
273	1507	TUANA YA* I	7F	9	6	7,00	3	6	1,00	4	6	2,00	2	8	-0,67	4	11	0,33	6	9	3,00	28	46	12,66	256,272	18	273	273	1002	35794	% 73
274	0	JASMİN H MRAYEVA	7K	6	9	3,00	5	4	3,67	2	7	-0,33	2	8	-0,67	4	11	0,33	9	6	7,00	28	45	13,00	255,153	28	274	274	1011	36004	% 74
275	711	KAĞAN DOĞAN	7G	5	10	1,67	7	3	6,00	4	6	2,00	0	10	-3,33	1	13	-3,33	12	3	11,00	29	45	14,01	254,400	22	275	275	1013	36161	% 74
276	0	***E*	7I	10	4	8,67	3	6	1,00	3	5	1,33	0	2	-0,67	0	3	-1,00	5	8	2,33	21	28	11,66	253,187	22	276	276	1020	36374	% 75
277	1428	MERT EFE CANTÜRK	7E	6	9	3,00	6	4	4,67	6	4	4,67	1	0	1,00	8	7	5,67	2	13	-2,33	29	37	16,68	252,429	23	277	277	1023	36505	% 75
278	809	POYRAZ NUR	7F	8	7	5,67	4	6	2,00	4	6	2,00	5	5	3,33	5	10	1,67	4	11	0,33	30	45	15,00	251,931	19	278	278	1026	36592	% 75
279	1205	ECE POLATAAN	7C	7	8	4,33	4	6	2,00	2	8	-0,67	7	3	6,00	4	9	1,00	5	7	2,67	29	41	15,33	251,869	29	279	279	1028	36606	% 75
280	1383	EMİR CAN	7G	6	9	3,00	4	6	2,00	2	8	-0,67	5	5	3,33	5	10	1,67	7	8	4,33	29	46	13,66	251,736	23	280	280	1030	36636	% 75
281	0	MUSA ÇİÇEK	7I	10	5	8,33	7	3	6,00	3	7	0,67	2	8	-0,67	4	11	0,33	3	12	-1,00	29	46	13,66	250,043	23	281	281	1042	36960	% 76
282	1328	YAĞMUR OMURTAG	7H	7	8	4,33	5	2	4,33	3	4	1,67				1	0	1,00	3	2	2,33	19	16	13,66	249,201	24	282	282	1046	37118	% 76
283	1116	EFSANUR KÖPRÜLÜ	7G	5	10	1,67	4	6	2,00	4	6	2,00	4	6	2,00	6	9	3,00	6	9	3,00	29	46	13,67	248,485	24	283	283	1048	37253	% 76
284	727	ARMAĞAN ÇORT	7D	4	11	0,33	4	6	2,00	5	5	3,33	3	7	0,67	4	11	0,33	9	6	7,00	29	46	13,66	248,345	23	284	284	1049	37275	% 77
285	1313	SELİME NAZ	7I	8	7	5,67	5	3	4,00	6	4	4,67	2	8	-0,67	1	1	0,67	1	3	0,00	23	26	14,34	247,800	24	285	285	1051	37357	% 77
286	1028	MİRA PELİN ŞAH İN	7F	5	10	1,67	2	8	-0,67	4	6	2,00	3	7	0,67	8	7	5,67	5	10	1,67	27	48	11,01	247,723	20	286	286	1052	37372	% 77
287	1606	HAMZA ŞAHİN	7K	3	4	1,67	3	5	1,33	5	4	3,67				3	3	2,00	5	3	4,00	19	19	12,67	247,115	29	287	287	1055	37477	% 77
288	1053	YUSUF YEDİER	7E	6	9	3,00	6	3	5,00	4	6	2,00	2	3	1,00	5	10	1,67	5	10	1,67	28	41	14,34	246,089	24	288	288	1057	37639	% 77
289	1359	BERENSU YILMAZ	7L	8	5	6,33	5	3	4,00	1	6	-1,00	1	6	-1,00	0	3	-1,00	5	6	3,00	20	29	10,33	243,911	26	289	289	1068	38010	% 78
290	1632	NURSEL OT	7F	9	6	7,00	3	7	0,67	6	4	4,67	3	7	0,67	4	11	0,33	3	12	-1,00	28	47	12,34	243,659	21	290	290	1071	38062	% 78
291	744	EMİRHAN SİGIRTA	7D	7	7	4,67	3	6	1,00	1	6	-1,00	3	7	0,67	6	9	3,00	4	9	1,00	24	44	9,34	242,698	24	291	291	1075	38235	% 78
292	137	ECESU GÜNER	7G	6	9	3,00	3	7	0,67	2	8	-0,67	2	8	-0,67	7	8	4,33	5	10	1,67	25	50	8,33	241,742	25	292	292	1081	38424	% 79
293	1522	ESMA ULUHATUN	7D	7	7	4,67	2	8	-0,67	8	2	7,33	3	7	0,67	4	9	1,00	3	10	-0,33	27	43	12,67	241,500	25	293	293	1083	38467	% 79
294	1054	DENİZ YUSUF ÖZDEM	7F	7	8	4,33	4	6	2,00	2	8	-0,67	0	10	-3,33	7	8	4,33	4	11	0,33	24	51	6,99	239,836	22	294	294	1091	38754	% 80
295	1362	AYŞE ABOAĞCA	7E	3	12	-1,00	8	2	7,33	6	4	4,67				3	1	2,67	4	7	1,67	24	26	15,34	238,885	25	295	295	1097	38930	% 80
296	1601	EMİR YAŞAR YILMAZ	7I	6	9	3,00	3	7	0,67	3	7	0,67	2	8	-0,67	3	12	-1,00	8	7	5,67	25	50	8,34	237,138	25	296	296	1104	39233	% 81
297	762	E N E S M E RAKMAN	7G	8	7	5,67	3	7	0,67	7	3	6,00	2	8	-0,67	4	11	0,33	3	12	-1,00	27	48	11,00	236,995	26	297	297	1105	39263	% 81

# OKUL NET LİSTESİ (LGS sıralı)

KATILIMLAR

İL		İLÇE		OKUL				SINAV ADI				OKUL	İLÇE	İL	GENEL															
İSTANBUL		BAYRAMPAŞA		PROF.MUHARREM ERGİN ORTAOKULU				7. SINIF İŞLEYEN ZEKA TÜRKİYE GENEL				366	366	1403	48711															
Sıra	Ö.No	İsim	Sınıf	Sözel (TÜR)			Sözel (TAR)			Sözel (DİN)			Sözel (İNG)			Sayısal (MAT)			Sayısal (FEN)			Toplam	LGS	Dereceler						
				Türkçe			Tarih			Din K.ve A.B.			İngilizce			Matematik			Fen					Puanı	Snf	Okul	İlçe	İl	Genel	
				D	Y	N	D	Y	N	D	Y	N	D	Y	N	D	Y	N	D	Y	N									D
Genel Ortalama				9	5	7,22	6	4	4,59	6	4	4,26	5	3	3,76	7	6	5,18	8	5	6,26	40	27	31,27	320,920					
Okul Ortalaması				9	5	7,17	6	4	4,69	5	4	4,12	5	3	3,84	7	5	5,19	8	5	6,12	40	26	31,13	314,610					
298	1123	CEM* ŞAHİN	7B	5	10	1,67	5	5	3,33	2	8	-0,67	6	3	5,00	7	8	4,33	3	12	-1,00	28	46	12,66	236,912	31	298	298	1106	39281 % 81
299	1528	BEDİRHAN BALKIR	7E	5	7	2,67	5	5	3,33	6	4	4,67	1	4	-0,33	4	8	1,33	3	9	0,00	24	37	11,67	234,138	26	299	299	1117	39760 % 82
300	1462	B A R A N A K Ç A Y	7H	8	7	5,67	3	7	0,67	4	6	2,00	4	6	2,00	4	11	0,33	3	12	-1,00	26	49	9,67	232,475	25	300	300	1123	40072 % 82
301	624	MERT DAK	7G	5	10	1,67	4	6	2,00	5	5	3,33	2	8	-0,67	4	11	0,33	6	9	3,00	26	49	9,66	232,276	27	301	301	1124	40122 % 82
302	671	POYRAZ GÖKÇE	7K	5	7	2,67	4	5	2,33	5	4	3,67	2	8	-0,67	3	12	-1,00	6	9	3,00	25	45	10,00	232,105	30	302	302	1125	40147 % 82
303	741	AYŞENUR TAŞCI	7H	4	11	0,33	4	6	2,00	6	4	4,67	5	5	3,33	4	11	0,33	5	10	1,67	28	47	12,33	228,821	26	303	303	1146	40728 % 84
304	1430	ELİF DİZMAN	7I	7	5	5,33	4	6	2,00	3	5	1,33	2	2	1,33	1	8	-1,67	4	10	0,67	21	36	8,99	228,516	26	304	304	1149	40787 % 84
305	1218	MELEK ÇELİK	7C	3	12	-1,00	4	6	2,00	1	0	1,00	6	4	4,67	8	4	6,67	2	13	-2,33	24	39	11,01	228,415	30	305	305	1150	40806 % 84
306	1463	EMİRHAN ÇELENK	7I	4	4	2,67	2	6	0,00	4	2	3,33	3	7	0,67	1	0	1,00	2	4	0,67	16	23	8,34	227,527	27	306	306	1153	40971 % 84
307	1378	RAHAF BALALO	7H	6	6	4,00	0	7	-2,33	3	5	1,33	4	4	2,67	5	7	2,67	2	10	-1,33	20	39	7,01	227,490	27	307	307	1154	40979 % 84
308	1379	BUĞRA BATĞI	7I	5	5	3,33	3	6	1,00	1	7	-1,33				2	0	2,00	2	4	0,67	13	22	5,67	226,193	28	308	308	1161	41217 % 85
309	2025	ÖMERSSALİH ŞAHİN	7K	4	11	0,33	3	5	1,33	5	4	3,67	2	3	1,00	2	4	0,67	5	8	2,33	21	35	9,33	225,843	31	309	309	1162	41284 % 85
310	1403	ELİF ALHAMUT	7E	6	9	3,00	4	6	2,00	3	7	0,67	4	6	2,00	4	11	0,33	4	11	0,33	25	50	8,33	224,378	27	310	310	1166	41523 % 85
311	1340	ERVA MİNA YÜKSEL	7G	4	11	0,33	7	3	6,00	4	6	2,00	5	5	3,33	4	11	0,33	4	11	0,33	28	47	12,32	223,870	28	311	311	1171	41632 % 85
312	1653	TAHA BATĞI	7K	4	11	0,33	3	7	0,67	3	4	1,67				7	6	5,00	3	12	-1,00	20	40	6,67	223,645	32	312	312	1173	41668 % 86
313	1713	HAMİD JUON*	7D	3	12	-1,00	1	9	-2,00	3	7	0,67	4	6	2,00	6	9	3,00	6	9	3,00	23	52	5,67	222,237	26	313	313	1179	41909 % 86
314	700	İLKER YASİN ERÜNSAL	7E	0	1	-0,33	7	3	6,00	7	3	6,00	4	3	3,00	0	1	-0,33	0	1	-0,33	18	12	14,01	222,116	28	314	314	1180	41937 % 86
315	796	NİSAN DURU ASLAN	7E	1	12	-3,00	6	4	4,67	7	2	6,33	6	2	5,33	4	5	2,33	2	9	-1,00	26	34	14,66	220,766	29	315	315	1186	42163 % 87
316	1504	ECRİN DURU ERGÜNE	7G	8	7	5,67	4	6	2,00	6	4	4,67	4	6	2,00	1	14	-3,67	3	12	-1,00	26	49	9,67	220,182	29	316	316	1190	42278 % 87
317	1708	ZEHRAHAIIO	7L	5	10	1,67	2	8	-0,67	1	9	-2,00	1	9	-2,00	4	11	0,33	7	8	4,33	20	55	1,66	218,287	27	317	317	1199	42615 % 87
318	1020	RÜMEYSA ACAR	7D	6	9	3,00	1	9	-2,00	5	2	4,33	2	8	-0,67	4	9	1,00	3	11	-0,67	21	48	4,99	218,067	27	318	318	1202	42660 % 88
319	1283	ECRİN KELEBEK	7F	6	9	3,00	4	6	2,00	3	7	0,67	4	6	2,00	3	12	-1,00	4	11	0,33	24	51	7,00	217,214	23	319	319	1206	42793 % 88
320	717	FEYZA KALFA	7H	5	6	3,00	2	6	0,00	5	3	4,00	1	4	-0,33	1	4	-0,33	2	7	-0,33	16	30	6,01	216,676	28	320	320	1211	42887 % 88
321	1370	DIYAP MUHAMED	7G	5	10	1,67	3	7	0,67	3	7	0,67	5	5	3,33	3	12	-1,00	5	10	1,67	24	51	7,01	216,581	30	321	321	1213	42905 % 88
322	1388	RIDVAN MUHAMMED	7H	6	9	3,00	3	7	0,67	5	5	3,33	5	5	3,33	3	12	-1,00	3	12	-1,00	25	50	8,33	216,403	29	322	322	1215	42944 % 88
323	1317	BELİNAY YARE NAKBA	7G	6	9	3,00	4	6	2,00	2	8	-0,67	2	8	-0,67	3	12	-1,00	5	10	1,67	22	53	4,33	215,885	31	323	323	1217	43031 % 88
324	1352	AYŞENUR TETİK	7F	6	9	3,00	3	7	0,67	2	8	-0,67	3	7	0,67	2	13	-2,33	6	9	3,00	22	53	4,34	215,411	24	324	324	1219	43108 % 88
325	1695	HATİCE ALKADDUR	7G	5	10	1,67	3	7	0,67	5	5	3,33	1	9	-2,00	4	11	0,33	4	11	0,33	22	53	4,33	213,034	32	325	325	1229	43505 % 89
326	1501	ÇAĞLA KURT	7F	6	9	3,00	3	7	0,67	1	9	-2,00	3	7	0,67	4	11	0,33	4	11	0,33	21	54	3,00	212,638	25	326	326	1234	43579 % 89
327	0	JUDİ MİRAY	7F	5	9	2,00	4	6	2,00	2	7	-0,33	1	9	-2,00	4	11	0,33	4	9	1,00	20	51	3,00	212,341	26	327	327	1235	43648 % 90
328	750	SABRİNA RAJABOVA	7D	6	9	3,00	7	3	6,00	4	6	2,00	3	7	0,67	1	14	-3,67	4	11	0,33	25	50	8,33	211,945	28	328	328	1237	43716 % 90
329	76	MUSTAFA EMİR ÖZDE	7G	6	9	3,00	5	5	3,33	3	7	0,67	9	1	8,67	2	13	-2,33	2	13	-2,33	27	48	11,01	211,648	33	329	329	1240	43761 % 90
330	1015	ÇINAR ERDOĞAN	7E	5	10	1,67	3	7	0,67	2	8	-0,67	1	9	-2,00	6	9	3,00	3	12	-1,00	20	55	1,67	210,812	30	330	330	1246	43906 % 90

## OKUL NET LİSTESİ (LGS sıralı)

KATILIMLAR																															
İL		İLÇE			OKUL						SINAV ADI				OKUL	İLÇE	İL	GENEL													
İSTANBUL		BAYRAMPAŞA			PROF.MUHARREM ERGİN ORTAOKULU						7. SINIF İŞLEYEN ZEKA TÜRKİYE GENEL				366	366	1403	48711													
Sıra	Ö.No	İsim	Sınıf	Sözel (TÜR)			Sözel (TAR)			Sözel (DİN)			Sözel (İNG)			Sayısal (MAT)			Sayısal (FEN)			Toplam		LGS	Dereceler						
				Türkçe			Tarih			Din K.ve A.B.			İngilizce			Matematik			Fen			Dereceler			LGS	Dereceler					
				D	Y	N	D	Y	N	D	Y	N	D	Y	N	D	Y	N	D	Y	N	D	Y	N	D	Y	N	Puanı	Snf	Okul	İlçe
Genel Ortalama				9	5	7,22	6	4	4,59	6	4	4,26	5	3	3,76	7	6	5,18	8	5	6,26	40	27	31,27	320,920						
Okul Ortalaması				9	5	7,17	6	4	4,69	5	4	4,12	5	3	3,84	7	5	5,19	8	5	6,12	40	26	31,13	314,610						
331	1129	EMİR ALİ DİLİM	7B	5	10	1,67	5	5	3,33	6	4	4,67	4	6	2,00	4	11	0,33	1	14	-3,67	25	50	8,33	208,602	32	331	331	1252	44256	
332	0	BURAK GÖREN	7E	4	8	1,33	4	5	2,33													8	13	3,66	206,985	31	332	332	1255	44507	
333	792	HAYAT İBRAHİM	7D	5	10	1,67	3	7	0,67	3	7	0,67	3	7	0,67	2	13	-2,33	5	9	2,00	21	53	3,35	206,074	29	333	333	1257	44630	
334	1315	MERT PINARBAŞI	7A	1	13	-3,33	3	7	0,67	2	8	-0,67	3	7	0,67	7	3	6,00	3	12	-1,00	19	50	2,34	204,547	29	334	334	1267	44887	
335	566	TUANA ADANIR	7I	4	11	0,33	2	8	-0,67	6	4	4,67	4	6	2,00	2	13	-2,33	4	10	0,67	22	52	4,67	201,139	29	335	335	1289	45352	
336	1726	OMAR ŞEH DEBİS	7L	6	9	3,00	3	7	0,67	3	7	0,67	2	8	-0,67	3	9	0,00	2	13	-2,33	19	53	1,34	200,805	28	336	336	1290	45400	
337	1025	ABDULKADİR TUN	7G	3	12	-1,00	5	5	3,33	5	5	3,33	2	8	-0,67	3	12	-1,00	4	11	0,33	22	53	4,32	199,362	34	337	337	1297	45583	
338	1143	EREN KAYRA ERBAY	7B	1	13	-3,33	1	9	-2,00	4	6	2,00	1	9	-2,00				7	8	4,33	14	45	-1,00	195,831	33	338	338	1310	46025	
339	1605	ERDEM	7K	4	11	0,33	3	7	0,67	4	6	2,00	1	9	-2,00	2	13	-2,33	5	10	1,67	19	56	0,34	195,132	33	339	339	1314	46125	
340	593	VURAL KARTAL	7L	5	10	1,67	3	7	0,67	3	7	0,67	1	9	-2,00	2	13	-2,33	4	10	0,67	18	56	-0,65	194,043	29	340	340	1321	46257	
341	0		7F	4	11	0,33	1	9	-2,00	1	9	-2,00	3	7	0,67	3	12	-1,00	5	10	1,67	17	58	-2,33	192,177	27	341	341	1330	46466	
342	1611	RÜM* SA AS *N	7K	3	12	-1,00	4	6	2,00	1	9	-2,00	2	8	-0,67	5	10	1,67	3	12	-1,00	18	57	-1,00	191,140	34	342	342	1334	46575	
343	1058	EMİRADİL DİRİK	7I	4	11	0,33	1	9	-2,00	1	9	-2,00	2	8	-0,67	4	11	0,33	4	11	0,33	16	59	-3,68	189,850	30	343	343	1337	46759	
344	1369	BERAT ELMAS	7G	4	11	0,33	1	9	-2,00	2	8	-0,67	3	7	0,67	4	11	0,33	3	12	-1,00	17	58	-2,34	188,639	35	344	344	1341	46881	
345	1442	NEHİR USTA	7H	4	11	0,33	1	9	-2,00	3	7	0,67	3	7	0,67	1	12	-3,00	5	10	1,67	17	56	-1,66	187,830	30	345	345	1347	46973	
346	1366	MUHAMMED AYDOĞA	7F	2	10	-1,33	1	8	-1,67	7	2	6,33	1	7	-1,33	1	9	-2,00	3	8	0,33	15	44	0,33	187,588	28	346	346	1348	46989	
347	1665	SUDE ÜNAL	8F	4	11	0,33	2	8	-0,67	2	8	-0,67	4	6	2,00	3	12	-1,00	3	12	-1,00	18	57	-1,01	186,815	1	347	347	1352	47050	
348	116	SULTAN ÖZKAN		3	12	-1,00	2	8	-0,67	3	7	0,67	1	9	-2,00	3	12	-1,00	4	11	0,33	16	59	-3,67	182,022	5	348	348	1362	47422	
349	1479	ARDA ALİ OKUTAN	7H	3	12	-1,00	4	6	2,00	2	8	-0,67	0	10	-3,33	2	13	-2,33	5	10	1,67	16	59	-3,66	181,668	31	349	349	1364	47453	
350	1405	HANAN ALHAMOUD	7F	3	10	-0,33	1	9	-2,00	2	8	-0,67	4	6	2,00	3	12	-1,00	3	12	-1,00	16	57	-3,00	180,353	29	350	350	1366	47534	
351	1688	BEDRİYE ALSALEH	7D	2	13	-2,33	2	8	-0,67	4	6	2,00	2	8	-0,67	2	13	-2,33	4	11	0,33	16	59	-3,67	173,274	30	351	351	1378	47925	
352	1733	YAHYA SELİM	7K	3	12	-1,00	2	8	-0,67	1	9	-2,00				2	13	-2,33	4	11	0,33	12	53	-5,67	172,268	35	352	352	1379	47966	
353	1689	BETÜL HAMZA	7E	2	13	-2,33	3	7	0,67	3	7	0,67	4	6	2,00	2	13	-2,33	3	12	-1,00	17	58	-2,32	171,003	32	353	353	1381	48024	
354	363	ENES AVCIOĞLU	7H	1	14	-3,67	1	9	-2,00	7	3	6,00	1	9	-2,00	0	15	-5,00	6	9	3,00	16	59	-3,67	169,783	32	354	354	1384	48071	
355	0																					0	0	0,00							
356	0																					0	0	0,00							
357	0																					0	0	0,00							
358	0																					0	0	0,00							
359	0																					0	0	0,00							
360	0																					0	0	0,00							
361	0																					0	0	0,00							
362	0																					0	0	0,00							
363	0																					0	0	0,00							



## SINIFI NET LİSTESİ (LGS sıralı)

										KATILIMLAR																				
İL		İLÇE		OKUL			SINAV ADI			OKUL	İLÇE	İL	GENEL																	
İSTANBUL		BAYRAMPAŞA		PROF.MUHARREM ERGİN ORTAOKULU			7. SINIF İŞLEYEN ZEKA TÜRKİYE GENEL			366	366	1403	48711																	
Sıra	Ö.No	İsim	Sınıf	Sözel (TÜR)			Sözel (TAR)			Sözel (DİN)			Sözel (İNG)			Sayısal (MAT)			Sayısal (FEN)			Toplam			LGS	Dereceler				
				Türkçe			Tarih			Din K.ve A.B.			İngilizce			Matematik			Fen			Puanı			Snf	Okul	İlçe	İl	Genel	
				D	Y	N	D	Y	N	D	Y	N	D	Y	N	D	Y	N	D	Y	N	D	Y	N	D	Y	N	Puanı		
Genel Ortalama				9	5	7,22	6	4	4,59	6	4	4,26	5	3	3,76	7	6	5,18	8	5	6,26	40	27	31,27	320,920					
Okul Ortalaması				9	5	7,17	6	4	4,69	5	4	4,12	5	3	3,84	7	5	5,19	8	5	6,12	40	26	31,13	314,610					
SINIF:																														
1	179	KAREM EPÇAÇAN		13	2	12,33	7	3	6,00	7	3	6,00	6	3	5,00	14	1	13,67	12	3	11,00	59	15	54,00	429,813	1	33	33	102	5834 % 12
2	694	GÖKNUR AFŞAR		11	4	9,67	8	2	7,33	6	4	4,67	5	1	4,67	12	3	11,00	10	5	8,33	52	19	45,67	385,899	2	87	87	294	12873 % 26
3	0	ADA EYLÜL GÖK		10	4	8,67	7	3	6,00	4	5	2,33	6	2	5,33	10	5	8,33	10	2	9,33	47	21	39,99	364,161	3	126	126	421	16538 % 34
4	1452	KÜBRA NUR TUĞRAL		10	3	9,00	6	3	5,00	4	4	2,67	0	3	-1,00	6	2	5,33	6	3	5,00	32	18	26,00	313,916	4	198	198	680	25465 % 52
5	116	SULTAN ÖZKAN		3	12	-1,00	2	8	-0,67	3	7	0,67	1	9	-2,00	3	12	-1,00	4	11	0,33	16	59	-3,67	182,022	5	348	348	1362	47422 % 97
6	0																					0	0	0,00						
7	0																					0	0	0,00						
8	0																					0	0	0,00						
9	0																					0	0	0,00						
10	0																					0	0	0,00						
11	0																					0	0	0,00						
12	0																					0	0	0,00						
13	0																					0	0	0,00						
14	0																					0	0	0,00						
15	0																					0	0	0,00						
16	0																					0	0	0,00						
17	0																					0	0	0,00						

NET ORTALAMALARINA GÖRE KİYASLAMA

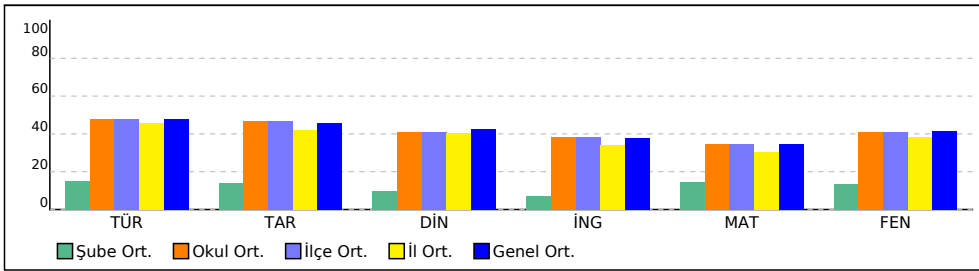

PUAN ORT. GÖRE KİYAS

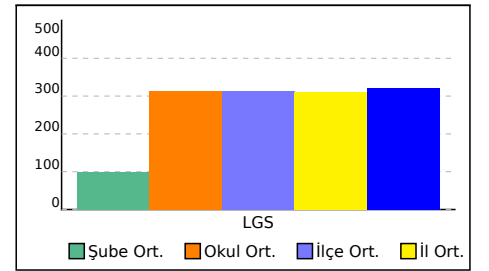

## 6I SINIFI NET LİSTESİ (LGS sıralı)

										KATILIMLAR																					
										OKUL	İLÇE	İL	GENEL																		
İL	İLÇE			OKUL			SINAV ADI			OKUL	İLÇE	İL	GENEL																		
İSTANBUL										BAYRAMPAŞA			PROF.MUHARREM ERGİN ORTAOKULU			7. SINIF İŞLEYEN ZEKA TÜRKİYE GENEL			366	366	1403	48711									
Sıra	Ö.No	İsim	Sınıf	Sözel (TÜR)			Sözel (TAR)			Sözel (DİN)			Sözel (İNG)			Sayısal (MAT)			Sayısal (FEN)			Toplam	LGS	Dereceler							
				Türkçe			Tarih			Din K.ve A.B.			İngilizce			Matematik			Fen					Puanı	Snf	Okul	İlçe	İl	Genel		
				D	Y	N	D	Y	N	D	Y	N	D	Y	N	D	Y	N	D	Y	N									D	Y
Genel Ortalama				9	5	7,22	6	4	4,59	6	4	4,26	5	3	3,76	7	6	5,18	8	5	6,26	40	27	31,27	320,920						
Okul Ortalaması				9	5	7,17	6	4	4,69	5	4	4,12	5	3	3,84	7	5	5,19	8	5	6,12	40	26	31,13	314,610						
SINIF: 6I																															
1	669	EDA ELİF MACİT	6I	11	4	9,67	6	4	4,67	7	3	6,00	6	4	4,67	3	12	-1,00	4	11	0,33	37	38	24,34	277,314	1	247	247	883	32058	% 66

NET ORTALAMALARINA GÖRE KIYASLAMA

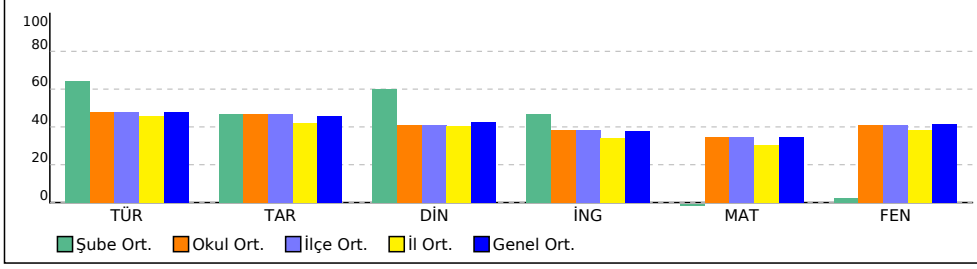

PUAN ORT. GÖRE KIYAS

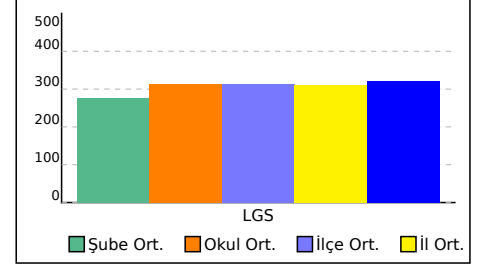

## 7 SINIFI NET LİSTESİ (LGS sıralı)

										KATILIMLAR																				
İL		İLÇE		OKUL			SINAV ADI			OKUL	İLÇE	İL	GENEL																	
İSTANBUL		BAYRAMPAŞA		PROF.MUHARREM ERGİN ORTAOKULU			7. SINIF İŞLEYEN ZEKA TÜRKİYE GENEL			366	366	1403	48711																	
Sıra	Ö.No	İsim	Sınıf	Sözel (TÜR)			Sözel (TAR)			Sözel (DİN)			Sözel (İNG)			Sayısal (MAT)			Sayısal (FEN)			Toplam	LGS	Dereceler						
				Türkçe			Tarih			Din K.ve A.B.			İngilizce			Matematik			Fen					Puanı	Snf	Okul	İlçe	İl	Genel	
				D	Y	N	D	Y	N	D	Y	N	D	Y	N	D	Y	N	D	Y	N									D
Genel Ortalama				9	5	7,22	6	4	4,59	6	4	4,26	5	3	3,76	7	6	5,18	8	5	6,26	40	27	31,27	320,920					
Okul Ortalaması				9	5	7,17	6	4	4,69	5	4	4,12	5	3	3,84	7	5	5,19	8	5	6,12	40	26	31,13	314,610					
SINIF: 7																														
1	225	KAYRA BERK YEDEK	7	6	3	5,00	6	4	4,67	3	7	0,67				11	4	9,67	3	12	-1,00	29	30	19,01	280,354	1	244	244	865	31503
													% 65																	

NET ORTALAMALARINA GÖRE KIYASLAMA

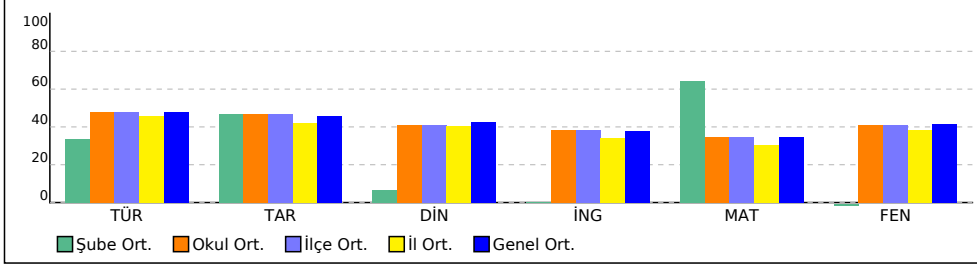

PUAN ORT. GÖRE KIYAS

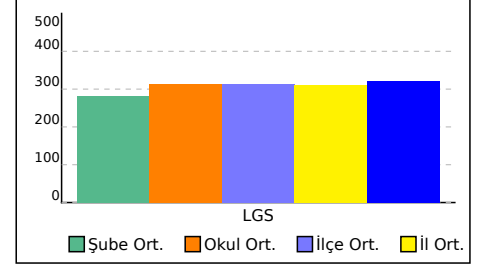

## 7A SINIFI NET LİSTESİ (LGS sıralı)

KATILIMLAR

İL		İLÇE		OKUL				SINAV ADI				OKUL	İLÇE	İL	GENEL																
İSTANBUL		BAYRAMPAŞA		PROF.MUHARREM ERGİN ORTAOKULU				7. SINIF İŞLEYEN ZEKA TÜRKİYE GENEL				366	366	1403	48711																
Sıra	Ö.No	İsim	Sınıf	Sözel (TÜR)			Sözel (TAR)			Sözel (DİN)			Sözel (İNG)			Sayısal (MAT)			Sayısal (FEN)			Toplam			LGS	Dereceler					
				Türkçe			Tarih			Din K.ve A.B.			İngilizce			Matematik			Fen			Puanı			LGS	Dereceler					
				D	Y	N	D	Y	N	D	Y	N	D	Y	N	D	Y	N	D	Y	N	D	Y	N	D	Y	N	Puanı	Snf	Okul	İlçe
Genel Ortalama				9	5	7,22	6	4	4,59	6	4	4,26	5	3	3,76	7	6	5,18	8	5	6,26	40	27	31,27	320,920						
Okul Ortalaması				9	5	7,17	6	4	4,69	5	4	4,12	5	3	3,84	7	5	5,19	8	5	6,12	40	26	31,13	314,610						
SINIF: 7A																															
1	204	MALEKNAZ DOĞAN	7A	14	1	13,67	8	2	7,33	10	0	10,00	10	0	10,00	15	0	15,00	15	0	15,00	72	3	71,00	487,079	1	1	1	1	157	% 0,32
2	130	ASYA ECR N YEĞEN	7A	15	0	15,00	8	2	7,33	9	1	8,67	10	0	10,00	15	0	15,00	14	1	13,67	71	4	69,67	484,252	2	2	2	2	256	% 0,53
3	377	METE ÜSTÜN	7A	15	0	15,00	8	2	7,33	9	1	8,67	10	0	10,00	14	1	13,67	15	0	15,00	71	4	69,67	484,039	3	3	3	3	263	% 0,54
4	252	MİRAY CEYHAN	7A	14	1	13,67	10	0	10,00	9	1	8,67	10	0	10,00	15	0	15,00	14	1	13,67	72	3	71,01	482,528	4	4	4	5	353	% 0,72
5	149	ELİFSU SEVİNÇ	7A	13	2	12,33	9	1	8,67	6	2	5,33	10	0	10,00	15	0	15,00	15	0	15,00	68	5	66,33	471,355	5	6	6	14	988	% 2,03
6	123	ERAY CAYNAK	7A	15	0	15,00	7	3	6,00	7	3	6,00	8	2	7,33	13	2	12,33	15	0	15,00	65	10	61,66	462,594	6	10	10	22	1694	% 3,48
7	235	BAHAR GÜNDOĞDU	7A	13	2	12,33	9	1	8,67	4	6	2,00	10	0	10,00	15	0	15,00	14	1	13,67	65	10	61,67	456,404	7	15	15	39	2368	% 4,86
8	142	ELİF BİLİR	7A	12	3	11,00	8	2	7,33	6	4	4,67	8	2	7,33	15	0	15,00	14	1	13,67	63	12	59,00	447,600	8	21	21	56	3458	% 7,10
9	261	ZEHRA NAZ K UTUN	7A	13	2	12,33	8	2	7,33	8	2	7,33	10	0	10,00	12	3	11,00	14	1	13,67	65	10	61,66	444,911	9	23	23	61	3810	% 7,82
10	201	BEYZA KAYA	7A	14	1	13,67	7	2	6,33	5	4	3,67	6	2	5,33	14	1	13,67	12	3	11,00	58	13	53,67	432,872	10	32	32	92	5411	% 11
11	1106	DILA ÇİÇEK	7A	14	1	13,67	8	2	7,33	7	2	6,33	9	1	8,67	13	2	12,33	10	5	8,33	61	13	56,66	426,656	11	40	40	114	6299	% 13
12	147	EGEMEN ÜLKAN	7A	12	3	11,00	7	3	6,00	5	5	3,33	8	2	7,33	12	3	11,00	13	2	12,33	57	18	50,99	413,156	12	56	56	166	8370	% 17
13	244	ELİF BERFİN DAYANAI	7A	13	1	12,67	8	2	7,33	6	2	5,33	7	2	6,33	12	3	11,00	10	4	8,67	56	14	51,33	408,891	13	62	62	183	9042	% 19
14	23	SEMİH YENER	7A	13	2	12,33	8	2	7,33	6	0	6,00	5	4	3,67	13	2	12,33	9	4	7,67	54	14	49,33	405,531	14	67	67	197	9573	% 20
15	269	ECMEL ASYA KESKİN	7A	11	4	9,67	10	0	10,00	8	2	7,33	8	2	7,33	11	4	9,67	11	4	9,67	59	16	53,67	402,766	15	72	72	216	10005	% 21
16	165	İSMAİL DİLİM	7A	9	5	7,33	6	4	4,67	5	3	4,00	8	2	7,33	12	3	11,00	13	2	12,33	53	19	46,66	391,815	16	82	82	272	11855	% 24
17	612	AZRA A A	7A	11	3	10,00	6	3	5,00	6	3	5,00	9	1	8,67	9	5	7,33	12	3	11,00	53	18	47,00	385,450	17	88	88	297	12932	% 27
18	198	DORUK EĞRİ	7A	12	3	11,00	7	3	6,00	2	5	0,33	8	2	7,33	11	4	9,67	10	4	8,67	50	21	43,00	379,676	18	95	95	320	13923	% 29
19	767	DAMLA NİSA KÜÇÜK	7A	9	5	7,33	8	2	7,33	6	2	5,33	9	1	8,67	13	2	12,33	7	4	5,67	52	16	46,66	375,565	19	102	102	342	14604	% 30
20	229	KUZEY KAAN TURH*	7A	11	4	9,67	6	4	4,67	6	4	4,67	6	3	5,00	10	5	8,33	11	4	9,67	50	24	42,01	373,556	20	106	106	352	14933	% 31
21	1097	YİĞİT EROĞLU	7A	9	3	8,00	6	0	6,00	1	0	1,00	4	1	3,67	10	5	8,33	10	1	9,67	40	10	36,67	355,861	21	133	133	455	17903	% 37
22	1227	KEREM ER *ŞİL	7A	9	6	7,00	5	5	3,33	5	5	3,33	8	2	7,33	7	8	4,33	13	2	12,33	47	28	37,65	349,762	22	144	144	493	19022	% 39
23	0	HAMZA ÇELİK	7A	9	6	7,00	4	2	3,33	5	4	3,67	4	1	3,67	13	2	12,33	3	0	3,00	38	15	33,00	337,907	23	156	156	554	21142	% 43
24	1107	CEMRE ÖZTÜRK	7A	12	3	11,00	6	4	4,67	3	7	0,67	5	5	3,33	7	8	4,33	9	6	7,00	42	33	31,00	332,710	24	169	169	589	22057	% 45
25	316	ÖMER AVCI	7A	10	5	8,33	4	6	2,00	5	5	3,33	6	4	4,67	7	7	4,67	10	5	8,33	42	32	31,33	330,144	25	173	173	601	22526	% 46
26	1469	YAĞM ALTIN	7A	10	5	8,33	5	5	3,33	4	6	2,00	10	0	10,00	8	7	5,67	7	8	4,33	44	31	33,66	324,425	26	182	182	630	23524	% 48
27	987	BARİŞ ALTUN	7A	7	8	4,33	7	3	6,00	4	6	2,00	5	5	3,33	12	3	11,00	7	8	4,33	42	33	30,99	324,010	27	183	183	634	23601	% 48
28	761	YAĞIZ TARAĞCI	7A	5	8	2,33	1	9	-2,00	7	3	6,00	1	5	-0,67	8	5	6,33	5	8	2,33	27	38	14,32	262,703	28	266	266	964	34652	% 71
29	1315	MERT PINARBAŞI	7A	1	13	-3,33	3	7	0,67	2	8	-0,67	3	7	0,67	7	3	6,00	3	12	-1,00	19	50	2,34	204,547	29	334	334	1267	44887	% 92



## 7A SINIFI NET LİSTESİ (LGS sıralı)

KATILIMLAR																												
İL		İLÇE		OKUL			SINAV ADI			OKUL	İLÇE	İL	GENEL															
İSTANBUL		BAYRAMPAŞA		PROF.MUHARREM ERGİN ORTAOKULU			7. SINIF İŞLEYEN ZEKA TÜRKİYE GENEL			366	366	1403	48711															
Sıra	Ö.No	İsim	Sınıf	Sözel (TÜR)			Sözel (TAR)			Sözel (DİN)			Sözel (İNG)			Sayısal (MAT)			Sayısal (FEN)									
				Türkçe			Tarih			Din K.ve A.B.			İngilizce			Matematik			Fen									
				D	Y	N	D	Y	N	D	Y	N	D	Y	N	D	Y	N	D	Y	N	D	Y	N				
Genel Ortalama				9	5	7,22	6	4	4,59	6	4	4,26	5	3	3,76	7	6	5,18	8	5	6,26	40	27	31,27	320,920			
Okul Ortalaması				9	5	7,17	6	4	4,69	5	4	4,12	5	3	3,84	7	5	5,19	8	5	6,12	40	26	31,13	314,610			
SINIF: 7A																												

NET ORTALAMALARINA GÖRE KIYASLAMA

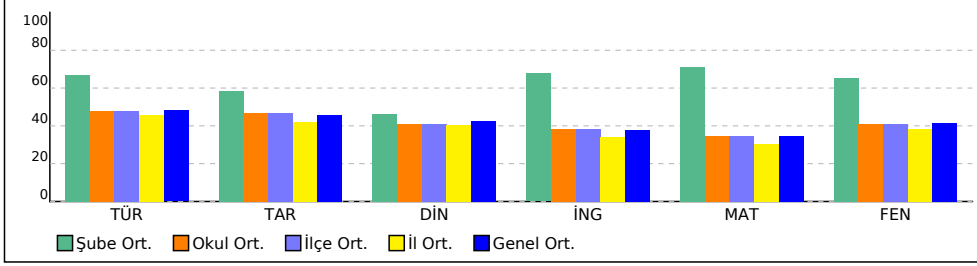

PUAN ORT. GÖRE KIYAS

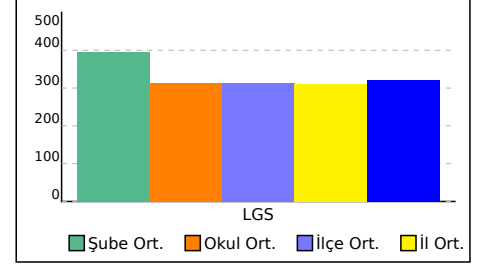

## 7B SINIFI NET LİSTESİ (LGS sıralı)

KATILIMLAR

İL		İLÇE		OKUL				SINAV ADI				OKUL	İLÇE	İL	GENEL																
İSTANBUL		BAYRAMPAŞA		PROF.MUHARREM ERGİN ORTAOKULU				7. SINIF İŞLEYEN ZEKA TÜRKİYE GENEL				366	366	1403	48711																
Sıra	Ö.No	İsim	Sınıf	Sözel (TÜR)			Sözel (TAR)			Sözel (DİN)			Sözel (İNG)			Sayısal (MAT)			Sayısal (FEN)			Genel									
				Türkçe			Tarih			Din K.ve A.B.			İngilizce			Matematik			Fen			Toplam			LGS	Dereceler					
				D	Y	N	D	Y	N	D	Y	N	D	Y	N	D	Y	N	D	Y	N	D	Y	N	D	Y	N	Puanı	Snf	Okul	İlçe
Genel Ortalama				9	5	7,22	6	4	4,59	6	4	4,26	5	3	3,76	7	6	5,18	8	5	6,26	40	27	31,27	320,920						
Okul Ortalaması				9	5	7,17	6	4	4,69	5	4	4,12	5	3	3,84	7	5	5,19	8	5	6,12	40	26	31,13	314,610						
SINIF: 7B																															
1	343	YASEMİN ELA SARP	7B	15	0	15,00	8	2	7,33	9	1	8,67	10	0	10,00	14	1	13,67	14	1	13,67	70	5	68,34	477,088	1	5	5	11	604	% 1,24
2	1180	ZEYNEPSU EŞİYOK	7B	14	1	13,67	8	2	7,33	9	1	8,67	9	1	8,67	13	2	12,33	14	1	13,67	67	8	64,34	460,059	2	11	11	29	1961	% 4,03
3	1169	YAĞMUR YÜKSEL	7B	15	0	15,00	9	1	8,67	8	2	7,33	10	0	10,00	12	3	11,00	13	2	12,33	67	8	64,33	455,408	3	16	16	41	2479	% 5,09
4	1146	MELİS ÇİNİCİOĞLU	7B	14	1	13,67	8	2	7,33	6	4	4,67	10	0	10,00	13	2	12,33	14	1	13,67	65	10	61,67	452,999	4	17	17	43	2757	% 5,66
5	1138	ERDEM BEDİR	7B	15	0	15,00	7	3	6,00	8	2	7,33	10	0	10,00	11	4	9,67	14	1	13,67	65	10	61,67	449,594	5	19	19	48	3197	% 6,56
6	251	MERT KERİM KARATAŞ	7B	12	3	11,00	8	2	7,33	9	1	8,67	8	2	7,33	13	2	12,33	14	1	13,67	64	11	60,33	442,871	6	26	26	67	4070	% 8,36
7	1209	EMİR ANADOL	7B	13	1	12,67	6	4	4,67	9	1	8,67	10	0	10,00	11	4	9,67	14	1	13,67	63	11	59,35	437,177	7	28	28	80	4838	% 9,93
8	517	EZGİ ULUSOY	7B	11	4	9,67	10	0	10,00	8	2	7,33	7	3	6,00	13	2	12,33	14	1	13,67	63	12	59,00	435,407	8	29	29	87	5056	% 10
9	575	ZEHRA YILMAZ	7B	11	4	9,67	9	1	8,67	8	2	7,33	5	5	3,33	12	3	11,00	15	0	15,00	60	15	55,00	427,314	9	37	37	111	6198	% 13
10	1178	ZEYNEP AŞÇIOĞLU	7B	14	0	14,00	7	3	6,00	7	3	6,00	10	0	10,00	12	3	11,00	11	4	9,67	61	13	56,67	427,213	10	38	38	112	6214	% 13
11	1125	CEYLA ÖZDEN	7B	10	5	8,33	8	2	7,33	8	2	7,33	10	0	10,00	12	3	11,00	14	1	13,67	62	13	57,66	422,939	11	43	43	125	6845	% 14
12	186	KAĞAN SÖZER	7B	10	5	8,33	9	1	8,67	8	2	7,33	9	1	8,67	11	4	9,67	14	1	13,67	61	14	56,34	416,034	12	51	51	150	7933	% 16
13	555	TUĞBA AYTan	7B	11	4	9,67	7	3	6,00	8	2	7,33	9	1	8,67	10	5	8,33	14	1	13,67	59	16	53,67	410,594	13	58	58	174	8782	% 18
14	1162	UMUT ÇİPA	7B	13	1	12,67	5	5	3,33	6	4	4,67	7	3	6,00	10	4	8,67	12	3	11,00	53	20	46,34	397,882	14	74	74	238	10815	% 22
15	249	YİĞİT ALİ ŞEN	7B	10	5	8,33	7	3	6,00	6	4	4,67	10	0	10,00	12	3	11,00	10	5	8,33	55	20	48,33	385,935	15	86	86	293	12866	% 26
16	1113	ALİ EMİR KURT	7B	9	6	7,00	7	3	6,00	5	5	3,33	6	4	4,67	10	5	8,33	14	1	13,67	51	24	43,00	378,726	16	98	98	327	14067	% 29
17	1127	DORUK EGE BALCI	7B	8	7	5,67	5	5	3,33	5	5	3,33	8	2	7,33	14	1	13,67	10	5	8,33	50	25	41,66	371,736	17	109	109	365	15253	% 31
18	1161	SERCAN BALCI	7B	12	3	11,00	4	6	2,00	5	5	3,33	8	2	7,33	10	5	8,33	10	5	8,33	49	26	40,32	369,574	18	113	113	379	15633	% 32
19	611	MEHMET AKİF ÇALIŞKAN	7B	10	5	8,33	6	4	4,67	8	2	7,33	5	3	4,00	4	7	1,67	14	1	13,67	47	22	39,67	355,758	19	134	134	457	17922	% 37
20	1166	YAĞMUR KAYMAK	7B	11	4	9,67	8	2	7,33	5	5	3,33	6	4	4,67	7	7	4,67	11	4	9,67	48	26	39,34	355,619	20	135	135	458	17952	% 37
21	1177	ZEHRA NİL COŞKUN	7B	11	3	10,00	8	2	7,33	9	1	8,67	4	1	3,67	2	4	0,67	12	2	11,33	46	13	41,67	355,541	21	136	136	460	17969	% 37
22	1171	YAREN GÜNDOĞDU	7B	10	3	9,00	7	1	6,67	8	1	7,67	9	1	8,67	7	5	5,33	6	0	6,00	47	11	43,34	353,044	22	139	139	471	18420	% 38
23	697	KEREM ÇIKAY	7B	9	5	7,33	9	1	8,67	6	4	4,67	6	1	5,67	6	8	3,33	12	3	11,00	48	22	40,67	350,494	23	141	141	488	18870	% 39
24	1114	ALMİNA CANDAN	7B	10	5	8,33	7	3	6,00	5	5	3,33	3	7	0,67	8	4	6,67	9	6	7,00	42	30	32,00	334,720	24	162	162	572	21720	% 45
25	274	EYMEYEN EFE AKARSU	7B	7	8	4,33	7	3	6,00	9	1	8,67	4	6	2,00	10	5	8,33	8	7	5,67	45	30	35,00	330,092	25	174	174	602	22536	% 46
26	1128	ECRİN SAVRAN	7B	8	7	5,67	7	3	6,00	8	2	7,33	10	0	10,00	5	10	1,67	9	6	7,00	47	28	37,67	320,585	26	186	186	652	24270	% 50
27	1173	YUSUF ALİ ÇAPKIN	7B	7	6	5,00	4	5	2,33	7	3	6,00	9	1	8,67	7	5	5,33	7	8	4,33	41	28	31,66	309,284	27	207	207	706	26290	% 54
28	1182	ELİF EYLÜL ÇALIŞKAN	7B	10	5	8,33	4	6	2,00	8	2	7,33	4	6	2,00	8	6	6,00	5	10	1,67	39	35	27,33	307,074	28	209	209	715	26684	% 55
29	1112	ALEYNA ÇAKIR	7B	8	6	6,00	5	5	3,33	5	4	3,67	7	3	6,00	7	5	5,33	6	8	3,33	38	31	27,66	300,983	29	215	215	747	27786	% 57
30	1184	ELİE KARAKAŞ	7B	8	7	5,67	7	3	6,00	10	0	10,00	4	5	2,33	4	10	0,67	7	8	4,33	40	33	29,00	293,105	30	228	228	788	29182	% 60
31	1123	CEM* ŞAHİN	7B	5	10	1,67	5	5	3,33	2	8	-0,67	6	3	5,00	7	8	4,33	3	12	-1,00	28	46	12,66	236,912	31	298	298	1106	39281	% 81
32	1129	EMİR ALİ DİLİM	7B	5	10	1,67	5	5	3,33	6	4	4,67	4	6	2,00	4	11	0,33	1	14	-3,67	25	50	8,33	208,602	32	331	331	1252	44256	% 91
33	1143	EREN KAYRA ERBAY	7B	1	13	-3,33	1	9	-2,00	4	6	2,00	1	9	-2,00				7	8	4,33	14	45	-1,00	195,831	33	338	338	1310	46025	% 94

## 7B SINIFI NET LİSTESİ (LGS sıralı)

KATILIMLAR																												
İL		İLÇE		OKUL			SINAV ADI			OKUL	İLÇE	İL	GENEL															
İSTANBUL		BAYRAMPAŞA		PROF.MUHARREM ERGİN ORTAOKULU			7. SINIF İŞLEYEN ZEKA TÜRKİYE GENEL			366	366	1403	48711															
Sıra	Ö.No	İsim	Sınıf	Sözel (TÜR)			Sözel (TAR)			Sözel (DİN)			Sözel (İNG)			Sayısal (MAT)			Sayısal (FEN)									
				Türkçe			Tarih			Din K.ve A.B.			İngilizce			Matematik			Fen									
				D	Y	N	D	Y	N	D	Y	N	D	Y	N	D	Y	N	D	Y	N	D	Y	N				
Genel Ortalama				9	5	7,22	6	4	4,59	6	4	4,26	5	3	3,76	7	6	5,18	8	5	6,26	40	27	31,27	320,920			
Okul Ortalaması				9	5	7,17	6	4	4,69	5	4	4,12	5	3	3,84	7	5	5,19	8	5	6,12	40	26	31,13	314,610			
SINIF: 7B																												

NET ORTALAMALARINA GÖRE KIYASLAMA

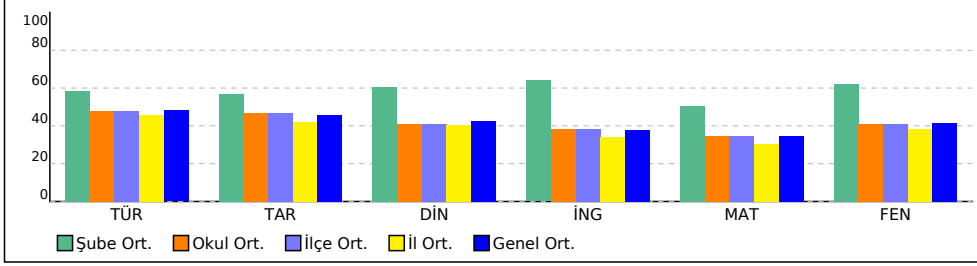

PUAN ORT. GÖRE KIYAS

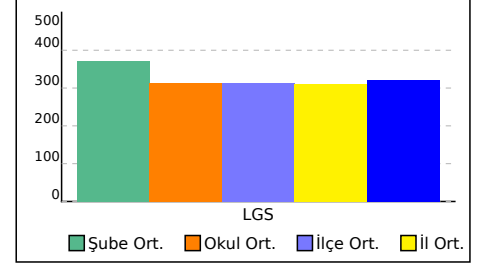

## 7C SINIFI NET LİSTESİ (LGS sıralı)

KATILIMLAR

İL		İLÇE		OKUL				SINAV ADI				OKUL	İLÇE	İL	GENEL																
İSTANBUL		BAYRAMPAŞA		PROF.MUHARREM ERGİN ORTAOKULU				7. SINIF İŞLEYEN ZEKA TÜRKİYE GENEL				366	366	1403	48711																
Sıra	Ö.No	İsim	Sınıf	Sözel (TÜR)			Sözel (TAR)			Sözel (DİN)			Sözel (İNG)			Sayısal (MAT)			Sayısal (FEN)			Toplam			LGS	Dereceler					
				Türkçe			Tarih			Din K.ve A.B.			İngilizce			Matematik			Fen			Puanı			LGS	Dereceler					
				D	Y	N	D	Y	N	D	Y	N	D	Y	N	D	Y	N	D	Y	N	D	Y	N	D	Y	N	Puanı	Snf	Okul	İlçe
Genel Ortalama				9	5	7,22	6	4	4,59	6	4	4,26	5	3	3,76	7	6	5,18	8	5	6,26	40	27	31,27	320,920						
Okul Ortalaması				9	5	7,17	6	4	4,69	5	4	4,12	5	3	3,84	7	5	5,19	8	5	6,12	40	26	31,13	314,610						
SINIF: 7C																															
1	1295	METE KAAAN KOÇ	7C	13	2	12,33	10	0	10,00	8	2	7,33	10	0	10,00	13	2	12,33	15	0	15,00	69	6	66,99	464,626	1	8	8	19	1524	% 3,13
2	1494	BEGÜM ALTUNTAŞ	7C	13	2	12,33	9	1	8,67	5	5	3,33	10	0	10,00	14	1	13,67	15	0	15,00	66	9	63,00	459,391	2	12	12	32	2031	% 4,17
3	1194	ALİCAN EKSER	7C	13	2	12,33	9	1	8,67	7	3	6,00	10	0	10,00	15	0	15,00	13	2	12,33	67	8	64,33	459,053	3	13	13	33	2071	% 4,25
4	1200	BURAK AYAZ	7C	14	1	13,67	9	1	8,67	9	1	8,67	10	0	10,00	13	2	12,33	12	3	11,00	67	8	64,34	451,497	4	18	18	45	2959	% 6,07
5	1249	ŞEVAL NİSA SARI	7C	12	2	11,33	10	0	10,00	7	3	6,00	10	0	10,00	14	1	13,67	13	2	12,33	66	8	63,33	449,196	5	20	20	52	3250	% 6,67
6	194	İLAYDA YILDIRIM	7C	10	3	9,00	7	2	6,33	8	1	7,67	10	0	10,00	14	1	13,67	14	0	14,00	63	7	60,67	441,367	6	27	27	72	4271	% 8,77
7	1208	ELİN SHOJAËİ	7C	10	5	8,33	10	0	10,00	9	1	8,67	9	1	8,67	13	2	12,33	13	2	12,33	64	11	60,33	429,412	7	35	35	104	5890	% 12
8	1197	BEYZA ÖZEN	7C	12	3	11,00	10	0	10,00	6	4	4,67	10	0	10,00	12	3	11,00	12	3	11,00	62	13	57,67	422,885	8	44	44	126	6857	% 14
9	1262	NEVA ZÜLAL AYDEMİR	7C	13	2	12,33	8	2	7,33	4	6	2,00	8	2	7,33	14	1	13,67	11	4	9,67	58	17	52,33	420,507	9	47	47	135	7235	% 15
10	1216	ESMA NUR KAYA	7C	14	1	13,67	5	5	3,33	6	3	5,00	7	3	6,00	13	2	12,33	11	4	9,67	56	18	50,00	416,926	10	50	50	144	7793	% 16
11	1191	AHMET CAN YILMAZ	7C	12	3	11,00	9	1	8,67	8	2	7,33	9	1	8,67	11	4	9,67	11	4	9,67	60	15	55,01	409,830	11	60	60	179	8905	% 18
12	1260	ALİ KEMAL VANLI	7C	14	1	13,67	7	3	6,00	8	2	7,33	8	2	7,33	9	4	7,67	11	4	9,67	57	16	51,67	405,591	12	66	66	196	9563	% 20
13	1257	ZEHRA VATAN	7C	13	2	12,33	10	0	10,00	4	3	3,00	10	0	10,00	11	1	10,67	8	7	5,67	56	13	51,67	396,614	13	76	76	247	11039	% 23
14	265	ASUDE ZEYNEP ULAŞ	7C	13	2	12,33	8	2	7,33	6	4	4,67	6	4	4,67	9	5	7,33	12	3	11,00	54	20	47,33	394,747	14	78	78	252	11346	% 23
15	1254	YAĞMUR BAŞARAN	7C	11	4	9,67	7	3	6,00	5	5	3,33	5	4	3,67	13	2	12,33	10	5	8,33	51	23	43,33	385,159	15	90	90	299	12989	% 27
16	1243	ÖMER ATLAS	7C	10	4	8,67	7	2	6,33	5	4	3,67	4	4	2,67	13	2	12,33	10	5	8,33	49	21	42,00	379,261	16	97	97	323	13993	% 29
17	1214	ERKUT ŞEKER	7C	11	4	9,67	7	3	6,00	5	5	3,33	5	5	3,33	11	4	9,67	10	5	8,33	49	26	40,33	370,195	17	112	112	373	15532	% 32
18	234	ADEMMERT ÖZ	7C	9	4	7,67	9	1	8,67	8	2	7,33	2	1	1,67	7	5	5,33	13	2	12,33	48	15	43,00	368,802	18	115	115	381	15786	% 32
19	1261	HALE AĞCA	7C	8	2	7,33	9	1	8,67	7	2	6,33	1	5	-0,67	14	1	13,67	6	3	5,00	45	14	40,33	366,674	19	120	120	395	16131	% 33
20	189	UMREHAN YILDIRIM	7C	9	6	7,00	7	3	6,00	7	3	6,00	5	3	4,00	10	5	8,33	10	5	8,33	48	25	39,66	356,052	20	132	132	454	17869	% 37
21	1203	ÇAĞAN KARLI	7C	6	9	3,00	7	3	6,00	5	5	3,33	9	1	8,67	10	5	8,33	12	3	11,00	49	26	40,33	350,472	21	142	142	489	18875	% 39
22	1259	ZEYNEP TAŞKIRAN	7C	11	4	9,67	5	5	3,33	8	2	7,33	9	1	8,67	8	7	5,67	7	6	5,00	48	25	39,67	345,484	22	149	149	516	19747	% 41
23	620	EMRE YILDIRIM	7C	8	7	5,67	5	5	3,33	5	5	3,33	2	8	-0,67	9	6	7,00	12	3	11,00	41	34	29,66	334,576	23	164	164	574	21743	% 45
24	1231	NEHİR ŞENTÜRK	7C	13	2	12,33	8	2	7,33	6	4	4,67	2	6	0,00	3	10	-0,33	10	5	8,33	42	29	32,33	330,760	24	172	172	597	22429	% 46
25	1247	ÖMERKUZEY KÜÇÜK	7C	6	7	3,67	8	2	7,33	6	4	4,67	7	3	6,00	8	5	6,33	9	3	8,00	44	24	36,00	328,668	25	176	176	610	22792	% 47
26	1201	CEYLİN TUĞCU	7C	8	7	5,67	6	4	4,67	7	3	6,00	8	2	7,33	6	9	3,00	10	4	8,67	45	29	35,34	325,358	26	181	181	626	23367	% 48
27	1196	AZRA BEDİR	7C	9	6	7,00	8	2	7,33	5	5	3,33	6	4	4,67	7	7	4,67	7	6	5,00	42	30	32,00	316,643	27	194	194	669	24979	% 51
28	1192	ALİ ABAY	7C	7	8	4,33	5	5	3,33	6	4	4,67	7	2	6,33				6	8	3,33	31	27	21,99	266,206	28	259	259	946	34014	% 70
29	1205	ECE POLATAAN	7C	7	8	4,33	4	6	2,00	2	8	-0,67	7	3	6,00	4	9	1,00	5	7	2,67	29	41	15,33	251,869	29	279	279	1028	36606	% 75
30	1218	MELEK ÇELİK	7C	3	12	-1,00	4	6	2,00	1	0	1,00	6	4	4,67	8	4	6,67	2	13	-2,33	24	39	11,01	228,415	30	305	305	1150	40806	% 84

## 7C SINIFI NET LİSTESİ (LGS sıralı)

										KATILIMLAR																		
İL		İLÇE		OKUL			SINAV ADI			OKUL	İLÇE	İL	GENEL															
İSTANBUL		BAYRAMPAŞA		PROF.MUHARREM ERGİN ORTAOKULU			7. SINIF İŞLEYEN ZEKA TÜRKİYE GENEL			366	366	1403	48711															
Sıra	Ö.No	İsim	Sınıf	Sözel (TÜR)			Sözel (TAR)			Sözel (DİN)			Sözel (İNG)			Sayısal (MAT)			Sayısal (FEN)									
				Türkçe			Tarih			Din K.ve A.B.			İngilizce			Matematik			Fen									
				D	Y	N	D	Y	N	D	Y	N	D	Y	N	D	Y	N	D	Y	N							
Genel Ortalama				9	5	7,22	6	4	4,59	6	4	4,26	5	3	3,76	7	6	5,18	8	5	6,26	40	27	31,27	320,920			
Okul Ortalaması				9	5	7,17	6	4	4,69	5	4	4,12	5	3	3,84	7	5	5,19	8	5	6,12	40	26	31,13	314,610			
SINIF: 7C																												

NET ORTALAMALARINA GÖRE KIYASLAMA

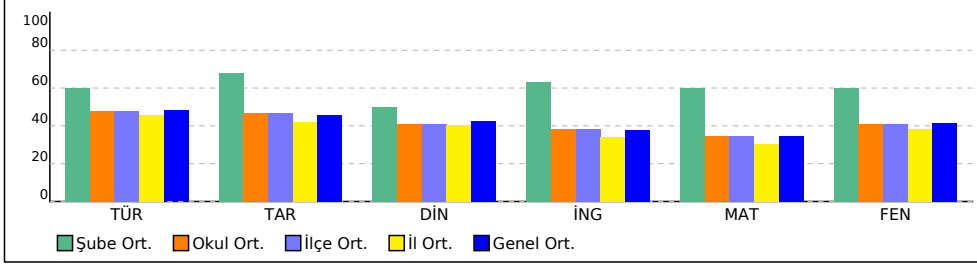

PUAN ORT. GÖRE KIYAS

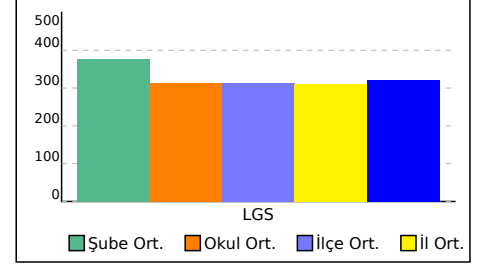

## 7D SINIFI NET LİSTESİ (LGS sıralı)

KATILIMLAR

İL		İLÇE		OKUL				SINAV ADI				OKUL	İLÇE	İL	GENEL															
İSTANBUL		BAYRAMPAŞA		PROF.MUHARREM ERGİN ORTAOKULU				7. SINIF İŞLEYEN ZEKA TÜRKİYE GENEL				366	366	1403	48711															
Sıra	Ö.No	İsim	Sınıf	Sözel (TÜR)			Sözel (TAR)			Sözel (DİN)			Sözel (İNG)			Sayısal (MAT)			Sayısal (FEN)			Toplam			LGS	Dereceler				
				Türkçe			Tarih			Din K.ve A.B.			İngilizce			Matematik			Fen			Puanı			LGS	Dereceler				
				D	Y	N	D	Y	N	D	Y	N	D	Y	N	D	Y	N	D	Y	N	D	Y	N	D	Y	N	Puanı	Snf	Okul
Genel Ortalama				9	5	7,22	6	4	4,59	6	4	4,26	5	3	3,76	7	6	5,18	8	5	6,26	40	27	31,27	320,920					
Okul Ortalaması				9	5	7,17	6	4	4,69	5	4	4,12	5	3	3,84	7	5	5,19	8	5	6,12	40	26	31,13	314,610					
SINIF: 7D																														
1	587	BERAT KALKAN	7D	13	1	12,67	9	1	8,67	9	1	8,67	8	2	7,33	10	4	8,67	13	2	12,33	62	11	58,34	428,173	1	36	36	108	6067
2	202	ECE ÖZTEPE	7D	13	2	12,33	8	2	7,33	5	4	3,67	10	0	10,00	12	2	11,33	12	2	11,33	60	12	55,99	425,738	2	41	41	118	6428
3	1620	YİĞİT EMRE BULUT	7D	14	1	13,67	10	0	10,00	10	0	10,00	7	2	6,33	11	3	10,00	10	5	8,33	62	11	58,33	424,073	3	42	42	123	6681
4	276	ESAT GÖZTOK	7D	10	4	8,67	8	2	7,33	5	5	3,33	10	0	10,00	13	2	12,33	13	2	12,33	59	15	53,99	415,383	4	54	54	156	8035
5	1064	YUSUF HAMZA ÖNEL	7D	12	3	11,00	9	1	8,67	9	1	8,67	9	1	8,67	6	2	5,33	12	3	11,00	57	11	53,34	396,696	5	75	75	245	11021
6	175	BARİŞ ASLAN	7D	9	4	7,67	8	2	7,33	9	1	8,67	2	3	1,00	11	3	10,00	13	1	12,67	52	14	47,34	394,745	6	79	79	253	11347
7	790	EGE ŞENOL	7D	11	4	9,67	5	5	3,33	5	5	3,33	9	1	8,67	11	3	10,00	11	3	10,00	52	21	45,00	385,235	7	89	89	298	12979
8	1399	ZENFİRA ALİYEVA	7D	7	6	5,00	10	0	10,00	6	2	5,33	7	1	6,67	10	2	9,33	12	2	11,33	52	13	47,66	377,959	8	100	100	333	14197
9	1252	UMUT HAMZA DALDA	7D	11	4	9,67	8	2	7,33	9	1	8,67	5	5	3,33	8	5	6,33	10	5	8,33	51	22	43,66	367,884	9	117	117	384	15934
10	601	ELİF DOĞAN	7D	12	2	11,33	7	2	6,33	7	3	6,00	6	3	5,00	7	6	5,00	10	4	8,67	49	20	42,33	366,287	10	121	121	398	16205
11	152	BERKAY EVCİ	7D	11	4	9,67	6	4	4,67	3	7	0,67	9	1	8,67	11	4	9,67	9	6	7,00	49	26	40,35	364,204	11	125	125	420	16526
12	143	FATMANUR YILMAZ	7D	12	2	11,33	7	3	6,00	5	5	3,33	5	3	4,00	8	4	6,67	9	3	8,00	46	20	39,33	362,762	12	127	127	426	16754
13	595	ALARA ÖZCAN	7D	13	2	12,33	8	2	7,33	6	3	5,00	10	0	10,00	11	3	10,00				48	10	44,66	362,691	13	128	128	428	16773
14	696	HAYAL ŞİMAL KALAN	7D	11	3	10,00	8	1	7,67	8	1	7,67	7	0	7,00	6	6	4,00	7	5	5,33	47	16	41,67	346,822	14	147	147	507	19521
15	905	EMİR TÜRKÇE	7D	10	5	8,33	7	3	6,00	5	5	3,33	3	2	2,33	9	4	7,67	7	8	4,33	41	27	31,99	329,366	15	175	175	606	22674
16	1465	YUSUF YILDIRIM	7D	8	7	5,67	8	2	7,33	4	6	2,00	5	5	3,33	9	5	7,33	8	7	5,67	42	32	31,33	321,383	16	185	185	645	24121
17	740	CANSU ÜNSAL	7D	8	7	5,67	6	4	4,67	4	6	2,00	9	1	8,67	10	5	8,33	6	9	3,00	43	32	32,34	317,415	17	192	192	664	24849
18	1066	NİSANUR SAMAST	7D	7	8	4,33	7	3	6,00	4	6	2,00	8	2	7,33	9	6	7,00	6	9	3,00	41	34	29,66	303,186	18	211	211	730	27376
19	972	MUHAMMED TAHA ÇE	7D	6	9	3,00	6	4	4,67	7	3	6,00	2	8	-0,67	9	6	7,00	8	7	5,67	38	37	25,67	301,324	19	214	214	744	27718
20	1063	HALİL ÇINAR TOPARLI	7D	9	4	7,67	6	4	4,67	5	3	4,00	10	0	10,00				6	7	3,67	36	18	30,01	294,439	20	226	226	783	28961
21	870	BELİNAY KÖSTEK	7D	6	6	4,00	7	3	6,00	6	2	5,33	6	2	5,33	8	4	6,67	3	12	-1,00	36	29	26,33	282,901	21	241	241	844	31020
22	1067	YASMIN SAMAST	7D	8	7	5,67	6	4	4,67	2	8	-0,67	5	5	3,33	8	7	5,67	4	11	0,33	33	42	19,00	272,624	22	253	253	910	32877
23	727	ARMAĞAN ÇORT	7D	4	11	0,33	4	6	2,00	5	5	3,33	3	7	0,67	4	11	0,33	9	6	7,00	29	46	13,66	248,345	23	284	284	1049	37275
24	744	EMİRHAN SIGIRTA	7D	7	7	4,67	3	6	1,00	1	6	-1,00	3	7	0,67	6	9	3,00	4	9	1,00	24	44	9,34	242,698	24	291	291	1075	38235
25	1522	ESMA ULUHATUN	7D	7	7	4,67	2	8	-0,67	8	2	7,33	3	7	0,67	4	9	1,00	3	10	-0,33	27	43	12,67	241,500	25	293	293	1083	38467
26	1713	HAMİD JUON*	7D	3	12	-1,00	1	9	-2,00	3	7	0,67	4	6	2,00	6	9	3,00	6	9	3,00	23	52	5,67	222,237	26	313	313	1179	41909
27	1020	RÜMEYSA ACAR	7D	6	9	3,00	1	9	-2,00	5	2	4,33	2	8	-0,67	4	9	1,00	3	11	-0,67	21	48	4,99	218,067	27	318	318	1202	42660
28	750	SABRINA RAJABOVA	7D	6	9	3,00	7	3	6,00	4	6	2,00	3	7	0,67	1	14	-3,67	4	11	0,33	25	50	8,33	211,945	28	328	328	1237	43716
29	792	HAYAT İBRAHİM	7D	5	10	1,67	3	7	0,67	3	7	0,67	3	7	0,67	2	13	-2,33	5	9	2,00	21	53	3,35	206,074	29	333	333	1257	44630
30	1688	BEDRİYE ALSALEH	7D	2	13	-2,33	2	8	-0,67	4	6	2,00	2	8	-0,67	2	13	-2,33	4	11	0,33	16	59	-3,67	173,274	30	351	351	1378	47925

## 7D SINIFI NET LİSTESİ (LGS sıralı)

										KATILIMLAR																					
										OKUL	SINAV ADI	OKUL	İLÇE	İL	GENEL																
İL		İLÇE		OKUL			SINAV ADI			OKUL	İLÇE	İL	GENEL																		
İSTANBUL		BAYRAMPAŞA		PROF.MUHARREM ERGİN ORTAOKULU			7. SINIF İŞLEYEN ZEKA TÜRKİYE GENEL			366	366	1403	48711																		
Sıra	Ö.No	İsim	Sınıf	Sözel (TÜR)			Sözel (TAR)			Sözel (DİN)			Sözel (İNG)			Sayısal (MAT)			Sayısal (FEN)												
				Türkçe			Tarih			Din K.ve A.B.			İngilizce			Matematik			Fen			Toplam	LGS	Dereceler							
				D	Y	N	D	Y	N	D	Y	N	D	Y	N	D	Y	N	D	Y	N	D	Y	N	D	Y	N	Puanı	Snf	Okul	İlçe
Genel Ortalama				9	5	7,22	6	4	4,59	6	4	4,26	5	3	3,76	7	6	5,18	8	5	6,26	40	27	31,27	320,920						
Okul Ortalaması				9	5	7,17	6	4	4,69	5	4	4,12	5	3	3,84	7	5	5,19	8	5	6,12	40	26	31,13	314,610						
SINIF: 7D																															

NET ORTALAMALARINA GÖRE KIYASLAMA

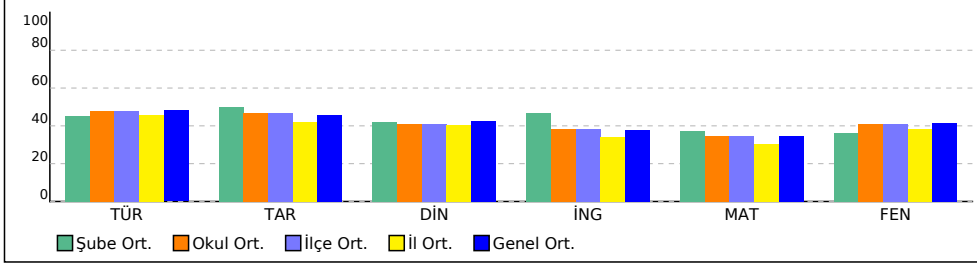

PUAN ORT. GÖRE KIYAS

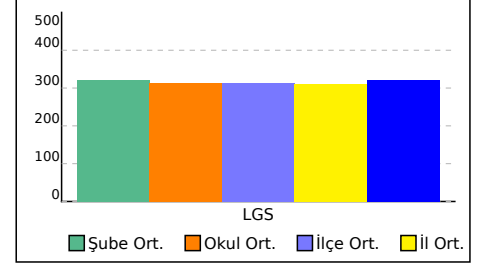

## 7E SINIFI NET LİSTESİ (LGS sıralı)

KATILIMLAR

İL		İLÇE		OKUL				SINAV ADI				OKUL	İLÇE	İL	GENEL																
İSTANBUL		BAYRAMPAŞA		PROF.MUHARREM ERGİN ORTAOKULU				7. SINIF İŞLEYEN ZEKA TÜRKİYE GENEL				366	366	1403	48711																
Sıra	Ö.No	İsim	Sınıf	Sözel (TÜR)			Sözel (TAR)			Sözel (DİN)			Sözel (İNG)			Sayısal (MAT)			Sayısal (FEN)			Toplam			LGS	Dereceler					
				Türkçe			Tarih			Din K.ve A.B.			İngilizce			Matematik			Fen			Puanı			LGS	Dereceler					
				D	Y	N	D	Y	N	D	Y	N	D	Y	N	D	Y	N	D	Y	N	D	Y	N	D	Y	N	Puanı	Snf	Okul	İlçe
Genel Ortalama				9	5	7,22	6	4	4,59	6	4	4,26	5	3	3,76	7	6	5,18	8	5	6,26	40	27	31,27	320,920						
Okul Ortalaması				9	5	7,17	6	4	4,69	5	4	4,12	5	3	3,84	7	5	5,19	8	5	6,12	40	26	31,13	314,610						
SINIF: 7E																															
1	35	EYMEYEN HAMZA	7E	14	1	13,67	10	0	10,00	9	1	8,67	9	1	8,67	13	2	12,33	13	2	12,33	68	7	65,67	458,708	1	14	14	35	2102	% 4,32
2	1431	İREM KURTULUŞ	7E	12	3	11,00	9	1	8,67	7	3	6,00	4	2	3,33	11	3	10,00	12	1	11,67	55	13	50,67	408,687	2	63	63	185	9067	% 19
3	1621	M MUSHAB CEYHAN	7E	15	0	15,00	7	3	6,00	7	3	6,00	7	3	6,00	9	5	7,33	11	4	9,67	56	18	50,00	405,384	3	68	68	199	9598	% 20
4	1272	EBRAR KIRAÇ	7E	14	0	14,00	8	2	7,33	7	3	6,00	9	1	8,67	11	2	10,33	8	7	5,67	57	15	52,00	403,038	4	70	70	212	9948	% 20
5	1472	EZEL DEŞEN	7E	10	3	9,00	7	0	7,00	4	5	2,33	3	0	3,00	15	0	15,00	6	2	5,33	45	10	41,66	378,616	5	99	99	329	14086	% 29
6	794	ELBER ERSOY	7E	12	3	11,00	7	3	6,00	5	5	3,33	7	3	6,00	10	5	8,33	10	5	8,33	51	24	42,99	375,434	6	103	103	344	14634	% 30
7	751	MUHAMMED TAŞPINA	7E	12	3	11,00	9	1	8,67	7	3	6,00				7	3	6,00	11	4	9,67	46	14	41,34	370,418	7	111	111	371	15492	% 32
8	214	YAĞMUR URAL	7E	12	3	11,00	7	3	6,00	5	5	3,33	9	0	9,00	8	7	5,67	10	5	8,33	51	23	43,33	366,821	8	119	119	393	16106	% 33
9	515	EREN ÇELİ	7E	9	4	7,67	6	4	4,67	6	3	5,00	3	3	2,00	11	2	10,33	9	3	8,00	44	19	37,67	359,713	9	131	131	442	17275	% 35
10	604	DORUK FERHAT ESEN	7E	11	4	9,67	8	2	7,33	5	4	3,67	2	5	0,33	7	6	5,00	9	5	7,33	42	26	33,33	337,791	10	157	157	556	21169	% 43
11	99	EMİR KISMETLİ	7E	11	3	10,00	6	4	4,67	5	5	3,33	3	1	2,67	8	1	7,67	4	0	4,00	37	14	32,34	334,619	11	163	163	573	21732	% 45
12	942	SARE ECRİN TÜRKMEİ	7E	9	6	7,00	2	8	-0,67	7	3	6,00	3	7	0,67	8	7	5,67	11	4	9,67	40	35	28,34	328,324	12	177	177	612	22851	% 47
13	1499	BERRANUR ALPTEKİN	7E	10	5	8,33	7	3	6,00	6	4	4,67	0	10	-3,33	7	7	4,67	10	5	8,33	40	34	28,67	326,504	13	179	179	622	23172	% 48
14	11331	NEFES ASLAN	7E	8	6	6,00	4	6	2,00	4	5	2,33				8	6	6,00	11	4	9,67	35	27	26,00	320,153	14	187	187	656	24362	% 50
15	602	ÇINAR ÇELEBİ	7E	8	5	6,33	7	3	6,00	3	5	1,33				9	5	7,33	6	4	4,67	33	22	25,66	309,082	15	208	208	707	26323	% 54
16	607	AYBÜKE KABAKCI	7E	11	3	10,00	6	3	5,00	4	3	3,00	1	3	0,00	7	3	6,00	3	8	0,33	32	23	24,33	301,368	16	213	213	743	27704	% 57
17	1222	BERAT SEZER	7E	7	8	4,33	7	3	6,00	7	3	6,00	4	6	2,00	9	6	7,00	4	7	1,67	38	33	27,00	295,675	17	220	220	776	28738	% 59
18	606	ASLIH AE CE OTÇU	7E	7	5	5,33	7	2	6,33	5	5	3,33	3	1	2,67	6	7	3,67	5	1	4,67	33	21	26,00	294,467	18	224	224	781	28956	% 59
19	1363	MEHDİ EFE BADAN	7E	9	6	7,00	5	5	3,33	6	4	4,67	4	6	2,00	6	6	4,00	5	9	2,00	35	36	23,00	287,141	19	236	236	822	30237	% 62
20	1536	ESMA KULİŞ	7E	9	5	7,33	6	4	4,67	5	2	4,33	1	3	0,00	6	5	4,33	3	5	1,33	30	24	21,99	285,478	20	238	238	831	30522	% 63
21	749	ELİF BAHÇECİ	7E	8	6	6,00	5	5	3,33	7	3	6,00	5	4	3,67	6	8	3,33	3	11	-0,67	34	37	21,66	270,539	21	255	255	924	33235	% 68
22	692	ZÜMRA OK	7E	8	4	6,67	6	4	4,67	5	2	4,33	3	5	1,33	3	7	0,67	3	4	1,67	28	26	19,34	266,391	22	258	258	945	33973	% 70
23	1428	MERT EFE CANTÜRK	7E	6	9	3,00	6	4	4,67	6	4	4,67	1	0	1,00	8	7	5,67	2	13	-2,33	29	37	16,68	252,429	23	277	277	1023	36505	% 75
24	1053	YUSUF YEDİER	7E	6	9	3,00	6	3	5,00	4	6	2,00	2	3	1,00	5	10	1,67	5	10	1,67	28	41	14,34	246,089	24	288	288	1057	37639	% 77
25	1362	AYŞE ABOAĞCA	7E	3	12	-1,00	8	2	7,33	6	4	4,67				3	1	2,67	4	7	1,67	24	26	15,34	238,885	25	295	295	1097	38930	% 80
26	1528	BEDİRHAN BALKIR	7E	5	7	2,67	5	5	3,33	6	4	4,67	1	4	-0,33	4	8	1,33	3	9	0,00	24	37	11,67	234,138	26	299	299	1117	39760	% 82
27	1403	ELİF ALHAMUT	7E	6	9	3,00	4	6	2,00	3	7	0,67	4	6	2,00	4	11	0,33	4	11	0,33	25	50	8,33	224,378	27	310	310	1166	41523	% 85
28	700	İLKER YASİN ERÜNSAL	7E	0	1	-0,33	7	3	6,00	7	3	6,00	4	3	3,00	0	1	-0,33	0	1	-0,33	18	12	14,01	222,116	28	314	314	1180	41937	% 86
29	796	NİSAN DURU ASLAN	7E	1	12	-3,00	6	4	4,67	7	2	6,33	6	2	5,33	4	5	2,33	2	9	-1,00	26	34	14,66	220,766	29	315	315	1186	42163	% 87
30	1015	ÇINAR ERDOĞAN	7E	5	10	1,67	3	7	0,67	2	8	-0,67	1	9	-2,00	6	9	3,00	3	12	-1,00	20	55	1,67	210,812	30	330	330	1246	43906	% 90
31	0	BURAK GÖREN	7E	4	8	1,33	4	5	2,33													8	13	3,66	206,985	31	332	332	1255	44507	% 91
32	1689	BETÜL HAMZA	7E	2	13	-2,33	3	7	0,67	3	7	0,67	4	6	2,00	2	13	-2,33	3	12	-1,00	17	58	-2,32	171,003	32	353	353	1381	48024	% 99



## 7E SINIFI NET LİSTESİ (LGS sıralı)

										KATILIMLAR			
										OKUL	İLÇE	İL	GENEL
İL	İLÇE	OKUL			SINAV ADI			OKUL	İLÇE	İL	GENEL		
İSTANBUL	BAYRAMPAŞA	PROF.MUHARREM ERGİN ORTAOKULU			7. SINIF İŞLEYEN ZEKA TÜRKİYE GENEL			366	366	1403	48711		
Sıra	Ö.No	İsim	Sınıf	Sözel (TÜR)	Sözel (TAR)	Sözel (DİN)	Sözel (İNG)	Sayısal (MAT)	Sayısal (FEN)				
				Türkçe	Tarih	Din K.ve A.B.	İngilizce	Matematik	Fen	Toplam	LGS	Dereceler	
				D Y N	D Y N	D Y N	D Y N	D Y N	D Y N	D Y N	D Y N	Puanı	Snf
Genel Ortalama				9 5 7,22	6 4 4,59	6 4 4,26	5 3 3,76	7 6 5,18	8 5 6,26	40 27 31,27	320,920		
Okul Ortalaması				9 5 7,17	6 4 4,69	5 4 4,12	5 3 3,84	7 5 5,19	8 5 6,12	40 26 31,13	314,610		
SINIF: 7E													

NET ORTALAMALARINA GÖRE KIYASLAMA

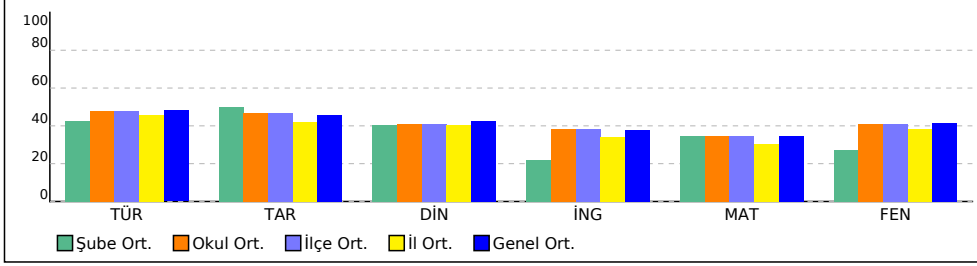

PUAN ORT. GÖRE KIYAS

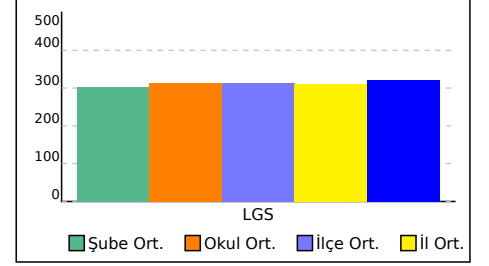

## 7F SINIFI NET LİSTESİ (LGS sıralı)

KATILIMLAR

İL		İLÇE		OKUL				SINAV ADI				OKUL	İLÇE	İL	GENEL																
İSTANBUL		BAYRAMPAŞA		PROF.MUHARREM ERGİN ORTAOKULU				7. SINIF İŞLEYEN ZEKA TÜRKİYE GENEL				366	366	1403	48711																
Sıra	Ö.No	İsim	Sınıf	Sözel (TÜR)			Sözel (TAR)			Sözel (DİN)			Sözel (İNG)			Sayısal (MAT)			Sayısal (FEN)			Toplam			LGS	Dereceler					
				Türkçe			Tarih			Din K.ve A.B.			İngilizce			Matematik			Fen			Puanı			LGS	Dereceler					
				D	Y	N	D	Y	N	D	Y	N	D	Y	N	D	Y	N	D	Y	N	D	Y	N	D	Y	N	Puanı	Snf	Okul	İlçe
Genel Ortalama				9	5	7,22	6	4	4,59	6	4	4,26	5	3	3,76	7	6	5,18	8	5	6,26	40	27	31,27	320,920						
Okul Ortalaması				9	5	7,17	6	4	4,69	5	4	4,12	5	3	3,84	7	5	5,19	8	5	6,12	40	26	31,13	314,610						
SINIF: 7F																															
1	623	AZRA NUR GÜRVARDI	7F	13	1	12,67	9	1	8,67	9	1	8,67	10	0	10,00	15	0	15,00	13	1	12,67	69	4	67,68	469,022	1	7	7	16	1129	% 2,32
2	714	EYMEY ÖRGEN	7F	13	1	12,67	8	2	7,33	7	3	6,00	10	0	10,00	11	3	10,00	11	3	10,00	60	12	56,00	419,054	2	48	48	138	7460	% 15
3	1353	ÖMER FARUK ÇELİK	7F	12	3	11,00	8	2	7,33	9	1	8,67	7	3	6,00	11	2	10,33	12	3	11,00	59	14	54,33	415,683	3	53	53	153	7990	% 16
4	950	KÜBRA TAŞPINAR	7F	12	2	11,33	8	1	7,67	10	0	10,00	5	2	4,33	10	1	9,67	3	5	1,33	48	11	44,33	364,262	4	123	123	417	16514	% 34
5	1545	İREM SU TANIŞIK	7F	12	3	11,00	10	0	10,00	8	2	7,33	7	3	6,00	7	7	4,67	8	7	5,67	52	22	44,67	359,830	5	130	130	441	17247	% 35
6	1437	ECRİN KORKUDAN	7F	12	2	11,33	8	1	7,67	6	3	5,00	7	2	6,33	6	7	3,67	7	6	5,00	46	21	39,00	342,948	6	150	150	530	20244	% 42
7	1474	UĞUR İNCEOĞLU	7F	11	4	9,67	5	5	3,33	6	4	4,67	8	2	7,33	6	8	3,33	9	3	8,00	45	26	36,33	339,646	7	154	154	550	20840	% 43
8	1367	YAREN D* IOĞLU	7F	10	5	8,33	8	2	7,33	7	3	6,00	10	0	10,00	4	5	2,33	8	5	6,33	47	20	40,32	334,940	8	161	161	571	21679	% 45
9	614	EMİR KILIÇ	7F	10	5	8,33	3	7	0,67	7	3	6,00	3	7	0,67	6	8	3,33	12	3	11,00	41	33	30,00	332,862	9	166	166	586	22032	% 45
10	1458	EMİR AYDOĞAN	7F	10	1	9,67	1	7	-1,33	7	2	6,33	7	1	6,67	5	4	3,67	6	3	5,00	36	18	30,01	318,728	10	191	191	662	24604	% 51
11	759	UBEYDULLAH ERENDE	7F	11	2	10,33	8	2	7,33	7	3	6,00	2	3	1,00	6	7	3,67	5	7	2,67	39	24	31,00	316,830	11	193	193	667	24945	% 51
12	757	ESMA UMUT ŞEVKAY	7F	9	3	8,00	8	2	7,33	7	2	6,33	10	0	10,00	4	2	3,33	2	4	0,67	40	13	35,66	309,741	12	206	206	703	26210	% 54
13	1542	BERAT KOÇYİĞİT	7F	8	7	5,67	8	2	7,33	8	2	7,33	4	6	2,00	6	9	3,00	6	9	3,00	40	35	28,33	294,457	13	225	225	782	28958	% 59
14	648	İSMAIL HAMZA GEDİK	7F	7	3	6,00	2	3	1,00	3	2	2,33	4	1	3,67				8	2	7,33	24	11	20,33	280,634	14	243	243	863	31450	% 65
15	672	MELİKE AKÇA	7F	10	5	8,33	7	3	6,00	7	3	6,00	4	6	2,00	2	13	-2,33	5	10	1,67	35	40	21,67	267,496	15	257	257	936	33765	% 69
16	798	EYÜP EMİR ORAN	7F	5	10	1,67	6	4	4,67	7	3	6,00	5	4	3,67	3	12	-1,00	8	7	5,67	34	40	20,68	259,269	16	268	268	979	35286	% 72
17	1335	YAĞMUR KARACA	7F	8	7	5,67	1	9	-2,00	2	8	-0,67	5	5	3,33	5	10	1,67	7	8	4,33	28	47	12,33	257,984	17	271	271	989	35511	% 73
18	1507	TUANA YA* I	7F	9	6	7,00	3	6	1,00	4	6	2,00	2	8	-0,67	4	11	0,33	6	9	3,00	28	46	12,66	256,272	18	273	273	1002	35794	% 73
19	809	POYRAZ NUR	7F	8	7	5,67	4	6	2,00	4	6	2,00	5	5	3,33	5	10	1,67	4	11	0,33	30	45	15,00	251,931	19	278	278	1026	36592	% 75
20	1028	MİRA PELİN ŞAH İN	7F	5	10	1,67	2	8	-0,67	4	6	2,00	3	7	0,67	8	7	5,67	5	10	1,67	27	48	11,01	247,723	20	286	286	1052	37372	% 77
21	1632	NURSEL OT	7F	9	6	7,00	3	7	0,67	6	4	4,67	3	7	0,67	4	11	0,33	3	12	-1,00	28	47	12,34	243,659	21	290	290	1071	38062	% 78
22	1054	DENİZ YUSUF ÖZDEM	7F	7	8	4,33	4	6	2,00	2	8	-0,67	0	10	-3,33	7	8	4,33	4	11	0,33	24	51	6,99	239,836	22	294	294	1091	38754	% 80
23	1283	ECRİN KELEBEK	7F	6	9	3,00	4	6	2,00	3	7	0,67	4	6	2,00	3	12	-1,00	4	11	0,33	24	51	7,00	217,214	23	319	319	1206	42793	% 88
24	1352	AYŞENUR TETİK	7F	6	9	3,00	3	7	0,67	2	8	-0,67	3	7	0,67	2	13	-2,33	6	9	3,00	22	53	4,34	215,411	24	324	324	1219	43108	% 88
25	1501	ÇAĞLA KURT	7F	6	9	3,00	3	7	0,67	1	9	-2,00	3	7	0,67	4	11	0,33	4	11	0,33	21	54	3,00	212,638	25	326	326	1234	43579	% 89
26	0	JUDI MİRAY	7F	5	9	2,00	4	6	2,00	2	7	-0,33	1	9	-2,00	4	11	0,33	4	9	1,00	20	51	3,00	212,341	26	327	327	1235	43648	% 90
27	0		7F	4	11	0,33	1	9	-2,00	1	9	-2,00	3	7	0,67	3	12	-1,00	5	10	1,67	17	58	-2,33	192,177	27	341	341	1330	46466	% 95
28	1366	MUHAMMED AYDOĞA	7F	2	10	-1,33	1	8	-1,67	7	2	6,33	1	7	-1,33	1	9	-2,00	3	8	0,33	15	44	0,33	187,588	28	346	346	1348	46989	% 96
29	1405	HANAN ALHAMOUD	7F	3	10	-0,33	1	9	-2,00	2	8	-0,67	4	6	2,00	3	12	-1,00	3	12	-1,00	16	57	-3,00	180,353	29	350	350	1366	47534	% 98

## 7F SINIFI NET LİSTESİ (LGS sıralı)

KATILIMLAR																												
İL		İLÇE		OKUL			SINAV ADI			OKUL	İLÇE	İL	GENEL															
İSTANBUL		BAYRAMPAŞA		PROF.MUHARREM ERGİN ORTAOKULU			7. SINIF İŞLEYEN ZEKA TÜRKİYE GENEL			366	366	1403	48711															
Sıra	Ö.No	İsim	Sınıf	Sözel (TÜR)			Sözel (TAR)			Sözel (DİN)			Sözel (İNG)			Sayısal (MAT)			Sayısal (FEN)									
				Türkçe			Tarih			Din K.ve A.B.			İngilizce			Matematik			Fen									
				D	Y	N	D	Y	N	D	Y	N	D	Y	N	D	Y	N	D	Y	N	D	Y	N				
Genel Ortalama				9	5	7,22	6	4	4,59	6	4	4,26	5	3	3,76	7	6	5,18	8	5	6,26	40	27	31,27	320,920			
Okul Ortalaması				9	5	7,17	6	4	4,69	5	4	4,12	5	3	3,84	7	5	5,19	8	5	6,12	40	26	31,13	314,610			
SINIF: 7F																												

NET ORTALAMALARINA GÖRE KIYASLAMA

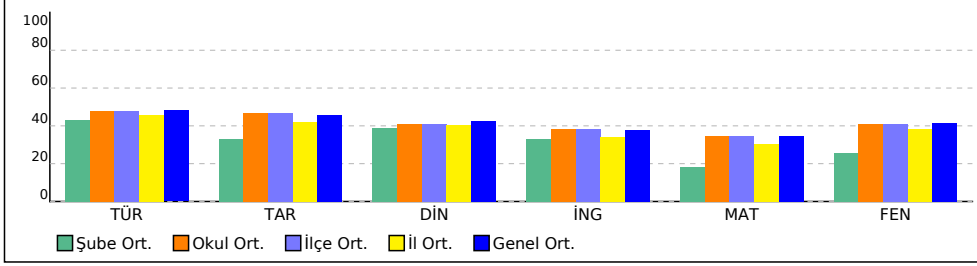

PUAN ORT. GÖRE KIYAS

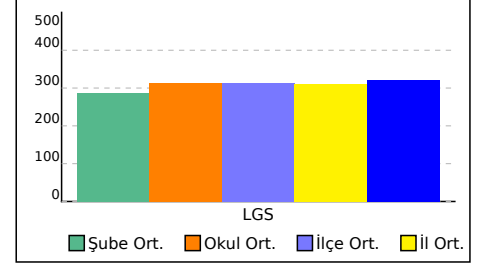

## 7G SINIFI NET LİSTESİ (LGS sıralı)

KATILIMLAR

İL		İLÇE		OKUL			SINAV ADI			OKUL	İLÇE	İL	GENEL																		
İSTANBUL		BAYRAMPAŞA		PROF.MUHARREM ERGİN ORTAOKULU			7. SINIF İŞLEYEN ZEKA TÜRKİYE GENEL			366	366	1403	48711																		
Sıra	Ö.No	İsim	Sınıf	Sözel (TÜR)			Sözel (TAR)			Sözel (DİN)			Sözel (İNG)			Sayısal (MAT)			Sayısal (FEN)			Toplam			LGS	Dereceler					
				Türkçe			Tarih			Din K.ve A.B.			İngilizce			Matematik			Fen			Puanı			LGS	Dereceler					
				D	Y	N	D	Y	N	D	Y	N	D	Y	N	D	Y	N	D	Y	N	D	Y	N	D	Y	N	Puanı	Snf	Okul	İlçe
Genel Ortalama				9	5	7,22	6	4	4,59	6	4	4,26	5	3	3,76	7	6	5,18	8	5	6,26	40	27	31,27	320,920						
Okul Ortalaması				9	5	7,17	6	4	4,69	5	4	4,12	5	3	3,84	7	5	5,19	8	5	6,12	40	26	31,13	314,610						
SINIF: 7G																															
1	799	AHMET EMİRHAN GÖF	7G	12	3	11,00	8	2	7,33	6	3	5,00	9	1	8,67	13	2	12,33	13	2	12,33	61	13	56,66	429,660	1	34	34	103	5856	
2	967	KAMİL AŞKIN	7G	14	1	13,67	7	3	6,00	5	5	3,33	5	5	3,33	12	3	11,00	14	1	13,67	57	18	51,00	427,135	2	39	39	113	6232	
3	712	NİSA YÜKSEL	7G	13	2	12,33	9	1	8,67	8	2	7,33	9	1	8,67	7	8	4,33	13	2	12,33	59	16	53,66	402,398	3	73	73	218	10063	
4	239	EFSANUR MUTLU	7G	11	4	9,67	6	4	4,67	9	1	8,67	10	0	10,00	9	4	7,67	9	2	8,33	54	15	49,01	382,148	4	91	91	311	13521	
5	647	BURÇİN APTİKADİROĞ	7G	12	2	11,33	9	1	8,67	6	3	5,00	10	0	10,00	9	3	8,00	7	6	5,00	53	15	48,00	375,317	5	104	104	346	14651	
6	802	NİSA NEHİR ÖZDEMİR	7G	12	2	11,33	8	1	7,67	3	7	0,67	4	3	3,00	10	4	8,67	10	3	9,00	47	20	40,34	373,917	6	105	105	350	14881	
7	367	BAGER BAYSAL	7G	11	3	10,00	6	4	4,67	6	3	5,00	5	4	3,67	11	2	10,33	9	5	7,33	48	21	41,00	372,230	7	108	108	361	15166	
8	634	GÜVEN GÜMÜŞ	7G	10	5	8,33	9	1	8,67	9	1	8,67	5	4	3,67	7	8	4,33	11	4	9,67	51	23	43,34	360,199	8	129	129	439	17184	
9	1440	HATİCE NUR AYAN	7G	11	2	10,33	6	3	5,00	7	2	6,33	7	2	6,33	5	6	3,00	9	2	8,33	45	17	39,32	348,850	9	146	146	497	19156	
10	938	EGEHAN GÜNER	7G	14	1	13,67	4	6	2,00	2	8	-0,67	3	7	0,67	7	7	4,67	10	5	8,33	40	34	28,67	342,220	10	152	152	536	20399	
11	196	BARAN CAN ORAN	7G	9	4	7,67	7	2	6,33	6	2	5,33	2	7	-0,33	8	4	6,67	9	4	7,67	41	23	33,34	338,128	11	155	155	553	21101	
12	1509	ELÇİNDENİZ KARAKUŞ	7G	11	4	9,67	7	3	6,00	6	4	4,67	7	2	6,33	5	8	2,33	9	6	7,00	45	27	36,00	332,755	12	168	168	588	22049	
13	345	BERRAK ÖYKÜ GÜRBÜ	7G	12	3	11,00	8	2	7,33	6	4	4,67	9	1	8,67	9	6	7,00	3	11	-0,67	47	27	38,00	332,431	13	170	170	590	22107	
14	224	MUHAMMED GASIMLI	7G	8	7	5,67	4	6	2,00	7	3	6,00	4	6	2,00	6	5	4,33	11	3	10,00	40	30	30,00	323,714	14	184	184	635	23654	
15	639	BEYZA NUR EŞİTER	7G	11	4	9,67	9	1	8,67	6	4	4,67	5	5	3,33	4	4	2,67	5	8	2,33	40	26	31,34	310,102	15	202	202	698	26132	
16	625	EFEKAAN GÜNER	7G	10	5	8,33	3	7	0,67	4	6	2,00	6	1	5,67	4	6	2,00	9	3	8,00	36	28	26,67	309,983	16	205	205	702	26153	
17	1371	AHSEN AYDIN	7G	9	6	7,00	3	5	1,33	3	5	1,33	2	1	1,67	5	3	4,00	8	3	7,00	30	23	22,33	300,372	17	217	217	751	27875	
18	1038	SÜMEYYE AKSA BAĞC	7G	9	6	7,00	4	6	2,00	5	5	3,33	3	7	0,67	3	9	0,00	8	4	6,67	32	37	19,67	281,436	18	242	242	859	31310	
19	966	EZGİSU ÖCAL	7G	7	8	4,33	5	5	3,33	5	5	3,33	6	4	4,67	6	9	3,00	6	8	3,33	35	39	21,99	275,951	19	249	249	892	32293	
20	411	SEDAT YUSUF GÜVEN	7G	9	6	7,00	7	3	6,00	4	6	2,00	2	8	-0,67	2	13	-2,33	9	6	7,00	33	42	19,00	273,296	20	252	252	907	32779	
21	1524	ARDA HÜNER	7G	6	9	3,00	6	4	4,67	3	7	0,67	0	10	-3,33	5	10	1,67	9	6	7,00	29	46	13,68	261,737	21	267	267	972	34822	
22	711	KAĞAN DOĞAN	7G	5	10	1,67	7	3	6,00	4	6	2,00	0	10	-3,33	1	13	-3,33	12	3	11,00	29	45	14,01	254,400	22	275	275	1013	36161	
23	1383	EMİR CAN	7G	6	9	3,00	4	6	2,00	2	8	-0,67	5	5	3,33	5	10	1,67	7	8	4,33	29	46	13,66	251,736	23	280	280	1030	36636	
24	1116	EFSANUR KÖPRÜLÜ	7G	5	10	1,67	4	6	2,00	4	6	2,00	4	6	2,00	6	9	3,00	6	9	3,00	29	46	13,67	248,485	24	283	283	1048	37253	
25	137	ECESU GÜNER	7G	6	9	3,00	3	7	0,67	2	8	-0,67	2	8	-0,67	7	8	4,33	5	10	1,67	25	50	8,33	241,742	25	292	292	1081	38424	
26	762	E N E S M E RAKMAN	7G	8	7	5,67	3	7	0,67	7	3	6,00	2	8	-0,67	4	11	0,33	3	12	-1,00	27	48	11,00	236,995	26	297	297	1105	39263	
27	624	MERT DAK	7G	5	10	1,67	4	6	2,00	5	5	3,33	2	8	-0,67	4	11	0,33	6	9	3,00	26	49	9,66	232,276	27	301	301	1124	40122	
28	1340	ERVA MİNA YÜKSEL	7G	4	11	0,33	7	3	6,00	4	6	2,00	5	5	3,33	4	11	0,33	4	11	0,33	28	47	12,32	223,870	28	311	311	1171	41632	
29	1504	ECRİN DURU ERGÜNE	7G	8	7	5,67	4	6	2,00	6	4	4,67	4	6	2,00	1	14	-3,67	3	12	-1,00	26	49	9,67	220,182	29	316	316	1190	42278	
30	1370	DIYAP MUHAMED	7G	5	10	1,67	3	7	0,67	3	7	0,67	5	5	3,33	3	12	-1,00	5	10	1,67	24	51	7,01	216,581	30	321	321	1213	42905	
31	1317	BELİNAY YARE NAKBA	7G	6	9	3,00	4	6	2,00	2	8	-0,67	2	8	-0,67	3	12	-1,00	5	10	1,67	22	53	4,33	215,885	31	323	323	1217	43031	
32	1695	HATİCE ALKADDUR	7G	5	10	1,67	3	7	0,67	5	5	3,33	1	9	-2,00	4	11	0,33	4	11	0,33	22	53	4,33	213,034	32	325	325	1229	43505	
33	76	MUSTAFA EMİR ÖZDE	7G	6	9	3,00	5	5	3,33	3	7	0,67	9	1	8,67	2	13	-2,33	2	13	-2,33	27	48	11,01	211,648	33	329	329	1240	43761	

## 7G SINIFI NET LİSTESİ (LGS sıralı)

										KATILIMLAR																					
İL		İLÇE		OKUL			SINAV ADI			OKUL	İLÇE	İL	GENEL																		
İSTANBUL		BAYRAMPAŞA		PROF.MUHARREM ERGİN ORTAOKULU			7. SINIF İŞLEYEN ZEKA TÜRKİYE GENEL			366	366	1403	48711																		
Sıra	Ö.No	İsim	Sınıf	Sözel (TÜR)			Sözel (TAR)			Sözel (DİN)			Sözel (İNG)			Sayısal (MAT)			Sayısal (FEN)			Toplam	LGS	Dereceler							
				Türkçe			Tarih			Din K.ve A.B.			İngilizce			Matematik			Fen					Puanı	Snf	Okul	İlçe	İl	Genel		
				D	Y	N	D	Y	N	D	Y	N	D	Y	N	D	Y	N	D	Y	N									D	Y
Genel Ortalama				9	5	7,22	6	4	4,59	6	4	4,26	5	3	3,76	7	6	5,18	8	5	6,26	40	27	31,27	320,920						
Okul Ortalaması				9	5	7,17	6	4	4,69	5	4	4,12	5	3	3,84	7	5	5,19	8	5	6,12	40	26	31,13	314,610						
SINIF: 7G																															
34	1025	ABDULKADİR TUN	7G	3	12	-1,00	5	5	3,33	5	5	3,33	2	8	-0,67	3	12	-1,00	4	11	0,33	22	53	4,32	199,362	34	337	337	1297	45583	% 94
35	1369	BERAT ELMAS	7G	4	11	0,33	1	9	-2,00	2	8	-0,67	3	7	0,67	4	11	0,33	3	12	-1,00	17	58	-2,34	188,639	35	344	344	1341	46881	% 96

NET ORTALAMALARINA GÖRE KIYASLAMA

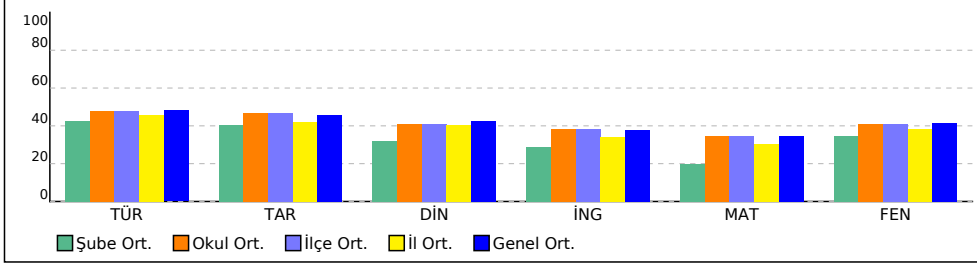

PUAN ORT. GÖRE KIYAS

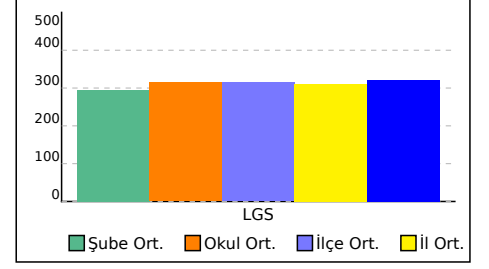

## 7H SINIFI NET LİSTESİ (LGS sıralı)

KATILIMLAR

İL		İLÇE		OKUL				SINAV ADI				OKUL	İLÇE	İL	GENEL																
İSTANBUL		BAYRAMPAŞA		PROF.MUHARREM ERGİN ORTAOKULU				7. SINIF İŞLEYEN ZEKA TÜRKİYE GENEL				366	366	1403	48711																
Sıra	Ö.No	İsim	Sınıf	Sözel (TÜR)			Sözel (TAR)			Sözel (DİN)			Sözel (İNG)			Sayısal (MAT)			Sayısal (FEN)			Toplam			LGS	Dereceler					
				Türkçe			Tarih			Din K.ve A.B.			İngilizce			Matematik			Fen			Puanı			LGS	Dereceler					
				D	Y	N	D	Y	N	D	Y	N	D	Y	N	D	Y	N	D	Y	N	D	Y	N	D	Y	N	Puanı	Snf	Okul	İlçe
Genel Ortalama				9	5	7,22	6	4	4,59	6	4	4,26	5	3	3,76	7	6	5,18	8	5	6,26	40	27	31,27	320,920						
Okul Ortalaması				9	5	7,17	6	4	4,69	5	4	4,12	5	3	3,84	7	5	5,19	8	5	6,12	40	26	31,13	314,610						
SINIF: 7H																															
1	600	ECRİN GÜNDOĞDU	7H	11	3	10,00	9	1	8,67	9	1	8,67	7	1	6,67	12	1	11,67	14	1	13,67	62	8	59,35	435,326	1	30	30	88	5066	% 10
2	390	ÖMER AKİF BUĞDAYCI	7H	14	1	13,67	7	3	6,00	9	1	8,67	7	2	6,33	8	2	7,33	15	0	15,00	60	9	57,00	432,899	2	31	31	91	5409	% 11
3	1278	ÖMER ASAF TARIM	7H	11	4	9,67	9	1	8,67	10	0	10,00	4	6	2,00	12	3	11,00	13	2	12,33	59	16	53,67	417,272	3	49	49	143	7743	% 16
4	312	ARDA EMİR ÜNAL	7H	13	2	12,33	8	2	7,33	10	0	10,00	10	0	10,00	8	7	5,67	13	2	12,33	62	13	57,66	415,702	4	52	52	152	7985	% 16
5	1375	ARAS KOÇ	7H	12	3	11,00	9	1	8,67	10	0	10,00	3	7	0,67	12	3	11,00	12	3	11,00	58	17	52,34	415,105	5	55	55	159	8087	% 17
6	1088	ÖMER FARUK DÖNME	7H	11	2	10,33	9	0	9,00	10	0	10,00	1	5	-0,67	11	2	10,33	12	2	11,33	54	11	50,32	407,759	6	64	64	189	9201	% 19
7	1312	ZEYNEP TAŞCI	7H	14	1	13,67	5	5	3,33	7	3	6,00	6	4	4,67	9	6	7,00	12	3	11,00	53	22	45,67	395,080	7	77	77	249	11288	% 23
8	803	NISANUR SEVİNÇ	7H	12	3	11,00	8	1	7,67	10	0	10,00	4	6	2,00	10	5	8,33	9	6	7,00	53	21	46,00	380,363	8	93	93	318	13806	% 28
9	1013	HATİCE ÖMRÜM ÖZÇELİK	7H	12	3	11,00	9	1	8,67	5	4	3,67	5	5	3,33	2	2	1,33	11	4	9,67	44	19	37,67	346,092	9	148	148	512	19653	% 40
10	973	ALPER YURTSEVEN	7H	8	7	5,67	6	4	4,67	8	2	7,33	8	2	7,33	9	4	7,67	5	1	4,67	44	20	37,34	332,781	10	167	167	587	22043	% 45
11	590	YAKUP ALALI	7H	10	3	9,00	8	2	7,33	7	3	6,00				3	6	1,00	10	2	9,33	38	16	32,66	328,027	11	178	178	615	22907	% 47
12	1055	BURAK TUNA	7H	7	8	4,33	3	7	0,67	6	4	4,67	4	6	2,00	10	5	8,33	9	6	7,00	39	36	27,00	316,243	12	195	195	671	25048	% 51
13	28	EYMEYEN YAVRUCU	7H	10	5	8,33	5	5	3,33	10	0	10,00	1	1	0,67	7	1	6,67	1	0	1,00	34	12	30,00	313,841	13	199	199	682	25478	% 52
14	1343	BERKE ÖZTÜRK	7H	10	5	8,33	7	3	6,00	7	3	6,00				3	7	0,67	9	3	8,00	36	21	29,00	312,823	14	201	201	685	25672	% 53
15	716	ZEHİRANUR GÜL	7H	9	1	8,67	7	0	7,00	4	0	4,00	2	1	1,67	5	10	1,67	7	3	6,00	34	15	29,01	310,076	15	203	203	699	26138	% 54
16	0	ECRİN KURT	7H	10	4	8,67	6	4	4,67	5	5	3,33	5	2	4,33	2	5	0,33	7	6	5,00	35	26	26,33	296,279	16	219	219	771	28625	% 59
17	1309	EMİR	7H	9	6	7,00	4	6	2,00	6	4	4,67	4	5	2,33	5	6	3,00	7	8	4,33	35	35	23,33	291,767	17	230	230	796	29454	% 60
18	436	SÜLEYMAN EMİR ÇEVİ	7H	7	8	4,33	5	5	3,33	5	5	3,33				2	0	2,00	10	5	8,33	29	23	21,32	287,753	18	234	234	816	30128	% 62
19	1080	ZEYNEP TOPUZ	7H	9	6	7,00	3	6	1,00	4	6	2,00	1	9	-2,00	3	6	1,00	9	6	7,00	29	39	16,00	278,167	19	245	245	878	31903	% 65
20	1642	SELİM ÖRÜN	7H	7	5	5,33	4	3	3,00	4	6	2,00	0	1	-0,33	4	5	2,33	4	1	3,67	23	21	16,00	266,174	20	260	260	947	34022	% 70
21	1510	ELİF ERVA İNCİLER	7H	8	7	5,67	6	4	4,67	5	5	3,33	2	3	1,00	5	9	2,00	5	10	1,67	31	38	18,34	265,028	21	261	261	950	34239	% 70
22	81	EGE KONAL	7H	7	8	4,33	4	6	2,00	4	6	2,00	4	6	2,00	2	12	-2,00	10	5	8,33	31	43	16,66	264,070	22	263	263	957	34392	% 71
23	719	BERAT KARAGÖL	7H	10	5	8,33	5	5	3,33	4	6	2,00	5	5	3,33	4	10	0,67	4	11	0,33	32	42	17,99	264,005	23	264	264	959	34402	% 71
24	1328	YAĞMUR OMURTAG	7H	7	8	4,33	5	2	4,33	3	4	1,67				1	0	1,00	3	2	2,33	19	16	13,66	249,201	24	282	282	1046	37118	% 76
25	1462	B A R A N A K Ç A Y	7H	8	7	5,67	3	7	0,67	4	6	2,00	4	6	2,00	4	11	0,33	3	12	-1,00	26	49	9,67	232,475	25	300	300	1123	40072	% 82
26	741	AYŞENUR TAŞCI	7H	4	11	0,33	4	6	2,00	6	4	4,67	5	5	3,33	4	11	0,33	5	10	1,67	28	47	12,33	228,821	26	303	303	1146	40728	% 84
27	1378	RAHAF BALALO	7H	6	6	4,00	0	7	-2,33	3	5	1,33	4	4	2,67	5	7	2,67	2	10	-1,33	20	39	7,01	227,490	27	307	307	1154	40979	% 84
28	717	FEYZA KALFA	7H	5	6	3,00	2	6	0,00	5	3	4,00	1	4	-0,33	1	4	-0,33	2	7	-0,33	16	30	6,01	216,676	28	320	320	1211	42887	% 88
29	1388	RIDVAN MUHAMMED	7H	6	9	3,00	3	7	0,67	5	5	3,33	5	5	3,33	3	12	-1,00	3	12	-1,00	25	50	8,33	216,403	29	322	322	1215	42944	% 88
30	1442	NEHİR USTA	7H	4	11	0,33	1	9	-2,00	3	7	0,67	3	7	0,67	1	12	-3,00	5	10	1,67	17	56	-1,66	187,830	30	345	345	1347	46973	% 96
31	1479	ARDA ALİ OKUTAN	7H	3	12	-1,00	4	6	2,00	2	8	-0,67	0	10	-3,33	2	13	-2,33	5	10	1,67	16	59	-3,66	181,668	31	349	349	1364	47453	% 97
32	363	ENES AVCIOĞLU	7H	1	14	-3,67	1	9	-2,00	7	3	6,00	1	9	-2,00	0	15	-5,00	6	9	3,00	16	59	-3,67	169,783	32	354	354	1384	48071	% 99

## 7H SINIFI NET LİSTESİ (LGS sıralı)

										KATILIMLAR			
										OKUL	İLÇE	İL	GENEL
İL	İLÇE	OKUL			SINAV ADI			OKUL	İLÇE	İL	GENEL		
İSTANBUL	BAYRAMPAŞA	PROF.MUHARREM ERGİN ORTAOKULU			7. SINIF İŞLEYEN ZEKA TÜRKİYE GENEL			366	366	1403	48711		
Sıra	Ö.No	İsim	Sınıf	Sözel (TÜR)	Sözel (TAR)	Sözel (DİN)	Sözel (İNG)	Sayısal (MAT)	Sayısal (FEN)				
				Türkçe	Tarih	Din K.ve A.B.	İngilizce	Matematik	Fen	Toplam	LGS	Dereceler	
				D Y N	D Y N	D Y N	D Y N	D Y N	D Y N	D Y N	D Y N	Puanı	Snf
Genel Ortalama				9 5 7,22	6 4 4,59	6 4 4,26	5 3 3,76	7 6 5,18	8 5 6,26	40 27 31,27	320,920		
Okul Ortalaması				9 5 7,17	6 4 4,69	5 4 4,12	5 3 3,84	7 5 5,19	8 5 6,12	40 26 31,13	314,610		
SINIF: 7H													

NET ORTALAMALARINA GÖRE KIYASLAMA

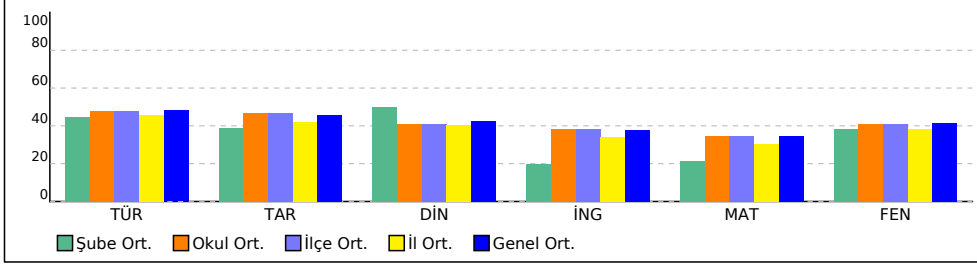

PUAN ORT. GÖRE KIYAS

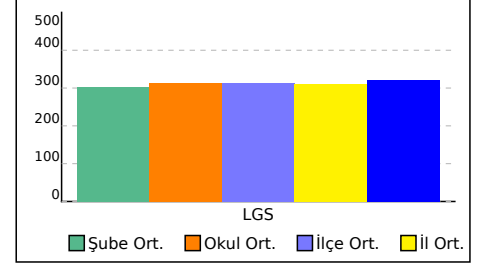

## 71 SINIFI NET LİSTESİ (LGS sıralı)

KATILIMLAR

İL		İLÇE		OKUL				SINAV ADI				OKUL	İLÇE	İL	GENEL																
İSTANBUL		BAYRAMPAŞA		PROF.MUHARREM ERGİN ORTAOKULU				7. SINIF İŞLEYEN ZEKA TÜRKİYE GENEL				366	366	1403	48711																
Sıra	Ö.No	İsim	Sınıf	Sözel (TÜR)			Sözel (TAR)			Sözel (DİN)			Sözel (İNG)			Sayısal (MAT)			Sayısal (FEN)			Toplam			LGS	Dereceler					
				Türkçe			Tarih			Din K.ve A.B.			İngilizce			Matematik			Fen			Puanı			LGS	Dereceler					
				D	Y	N	D	Y	N	D	Y	N	D	Y	N	D	Y	N	D	Y	N	D	Y	N	D	Y	N	Puanı	Snf	Okul	İlçe
Genel Ortalama				9	5	7,22	6	4	4,59	6	4	4,26	5	3	3,76	7	6	5,18	8	5	6,26	40	27	31,27	320,920						
Okul Ortalaması				9	5	7,17	6	4	4,69	5	4	4,12	5	3	3,84	7	5	5,19	8	5	6,12	40	26	31,13	314,610						
SINIF: 71																															
1	640	İPEK ÇERKEZOĞLU	71	11	4	9,67	7	3	6,00	5	5	3,33	7	3	6,00	14	1	13,67	12	3	11,00	56	19	49,67	410,670	1	57	57	173	8768	
2	664	YUSUF PEKŞEN	71	8	2	7,33	10	0	10,00	7	2	6,33	9	1	8,67	13	2	12,33	11	3	10,00	58	10	54,66	406,155	2	65	65	194	9473	
3	1646	SERDAR ALTA N	71	11	3	10,00	7	3	6,00	7	2	6,33	5	4	3,67	12	1	11,67	10	3	9,00	52	16	46,67	394,083	3	80	80	259	11459	
4	723	MUSAB KAHYAOĞLU	71	11	3	10,00	8	2	7,33	8	2	7,33	8	2	7,33	8	3	7,00	10	3	9,00	53	15	47,99	381,192	4	92	92	317	13678	
5	208	ELİF YAĞMUR ÇELİK	71	10	3	9,00	8	2	7,33	7	3	6,00	5	3	4,00	7	4	5,67	9	5	7,33	46	20	39,33	350,296	5	143	143	491	18927	
6	7680C	OĞUZ KOÇAK	71	10	5	8,33	4	5	2,33	5	4	3,67	8	2	7,33	7	5	5,33	9	4	7,67	43	25	34,66	336,831	6	159	159	562	21331	
7	721	BERFİN HASANOĞLU	71	7	5	5,33	9	0	9,00	8	2	7,33	6	0	6,00	8	5	6,33	7	4	5,67	45	16	39,66	335,559	7	160	160	567	21557	
8	228	MİRNA RAKİK	71	12	1	11,67	7	3	6,00	6	2	5,33	7	2	6,33				8	2	7,33	40	10	36,66	334,541	8	165	165	575	21746	
9	0	EYLÜL EL İN BERBER	71	9	4	7,67	5	5	3,33	4	6	2,00	6	4	4,67	8	4	6,67	8	5	6,33	40	28	30,67	326,402	9	180	180	623	23188	
10	1002	ÖVGÜ ECE RESSAM	71	6	9	3,00	7	3	6,00	7	3	6,00	7	3	6,00	6	3	5,00	10	5	8,33	43	26	34,33	319,979	10	189	189	658	24392	
11	1381	EMİR DEMİRÖZ	71	12	3	11,00	7	3	6,00	5	5	3,33	4	6	2,00	7	3	6,00	4	11	0,33	39	31	28,66	313,571	11	200	200	683	25529	
12	1349	ERAY BAYRAMOĞLU	71	10	5	8,33	5	5	3,33	2	8	-0,67	9	1	8,67	4	11	0,33	8	6	6,00	38	36	25,99	295,516	12	221	221	777	28761	
13	991	EGE DORUK AÇIKER	71	10	5	8,33	4	6	2,00	5	5	3,33				5	3	4,00	5	5	3,33	29	24	20,99	291,606	13	231	231	799	29482	
14	836	ECRİN KÖK	71	5	10	1,67	6	4	4,67	5	5	3,33	3	6	1,00	6	6	4,00	10	5	8,33	35	36	23,00	288,557	14	232	232	812	29975	
15	1604	RAVZA AYKOL	71	6	5	4,33	4	4	2,67	4	3	3,00	7	0	7,00	3	5	1,33	7	0	7,00	31	17	25,33	288,355	15	233	233	813	30012	
16	815	BURAK KUL	71	7	7	4,67	9	1	8,67	5	5	3,33	3	7	0,67	8	4	6,67	4	10	0,67	36	34	24,68	287,162	16	235	235	821	30228	
17	650	YASINYILDIZ	71	11	3	10,00	4	6	2,00	5	5	3,33	2	6	0,00	3	10	-0,33	6	8	3,33	31	38	18,33	277,477	17	246	246	881	32025	
18	957	RANA KAÇAN	71	6	9	3,00	9	1	8,67	0	10	-3,33	6	4	4,67	6	9	3,00	8	7	5,67	35	40	21,68	275,991	18	248	248	890	32282	
19	1350	S VDE OFLUOĞLU	71	5	4	3,67	7	2	6,33	4	4	2,67	0	1	-0,33	5	4	3,67	2	0	2,00	23	15	18,01	264,095	19	262	262	955	34388	
20	1589	BERAT UM UTÖZGÜL	71	7	8	4,33	7	3	6,00	3	7	0,67	3	7	0,67	3	12	-1,00	8	7	5,67	31	44	16,34	258,202	20	270	270	987	35472	
21	1700C	MERVENİRAY	71	9	6	7,00	1	9	-2,00	3	7	0,67	6	4	4,67	5	10	1,67	5	10	1,67	29	46	13,68	257,146	21	272	272	998	35648	
22	0	***E*	71	10	4	8,67	3	6	1,00	3	5	1,33	0	2	-0,67	0	3	-1,00	5	8	2,33	21	28	11,66	253,187	22	276	276	1020	36374	
23	0	MUSA ÇİÇEK	71	10	5	8,33	7	3	6,00	3	7	0,67	2	8	-0,67	4	11	0,33	3	12	-1,00	29	46	13,66	250,043	23	281	281	1042	36960	
24	1313	SELİME NAZ	71	8	7	5,67	5	3	4,00	6	4	4,67	2	8	-0,67	1	1	0,67	1	3	0,00	23	26	14,34	247,800	24	285	285	1051	37357	
25	1601	EMİR YAŞAR YILMAZ	71	6	9	3,00	3	7	0,67	3	7	0,67	2	8	-0,67	3	12	-1,00	8	7	5,67	25	50	8,34	237,138	25	296	296	1104	39233	
26	1430	ELİF DİZMAN	71	7	5	5,33	4	6	2,00	3	5	1,33	2	2	1,33	1	8	-1,67	4	10	0,67	21	36	8,99	228,516	26	304	304	1149	40787	
27	1463	EMİRHAN ÇELENK	71	4	4	2,67	2	6	0,00	4	2	3,33	3	7	0,67	1	0	1,00	2	4	0,67	16	23	8,34	227,527	27	306	306	1153	40971	
28	1379	BUĞRA BATĞI	71	5	5	3,33	3	6	1,00	1	7	-1,33				2	0	2,00	2	4	0,67	13	22	5,67	226,193	28	308	308	1161	41217	
29	566	TUANA ADANIR	71	4	11	0,33	2	8	-0,67	6	4	4,67	4	6	2,00	2	13	-2,33	4	10	0,67	22	52	4,67	201,139	29	335	335	1289	45352	
30	1058	EMİRADİL DİRİK	71	4	11	0,33	1	9	-2,00	1	9	-2,00	2	8	-0,67	4	11	0,33	4	11	0,33	16	59	-3,68	189,850	30	343	343	1337	46759	



## 71 SINIFI NET LİSTESİ (LGS sıralı)

										KATILIMLAR			
										OKUL	İLÇE	İL	GENEL
İL	İLÇE	OKUL			SINAV ADI			OKUL	İLÇE	İL	GENEL		
İSTANBUL	BAYRAMPAŞA	PROF.MUHARREM ERGİN ORTAOKULU			7. SINIF İŞLEYEN ZEKA TÜRKİYE GENEL			366	366	1403	48711		
Sıra	Ö.No	İsim	Sınıf	Sözel (TÜR)	Sözel (TAR)	Sözel (DİN)	Sözel (İNG)	Sayısal (MAT)	Sayısal (FEN)				
				Türkçe	Tarih	Din K.ve A.B.	İngilizce	Matematik	Fen	Toplam	LGS	Dereceler	
				D Y N	D Y N	D Y N	D Y N	D Y N	D Y N	D Y N	D Y N	Puanı	Snf
Genel Ortalama				9 5 7,22	6 4 4,59	6 4 4,26	5 3 3,76	7 6 5,18	8 5 6,26	40 27 31,27	320,920		
Okul Ortalaması				9 5 7,17	6 4 4,69	5 4 4,12	5 3 3,84	7 5 5,19	8 5 6,12	40 26 31,13	314,610		
SINIF: 71													

NET ORTALAMALARINA GÖRE KIYASLAMA

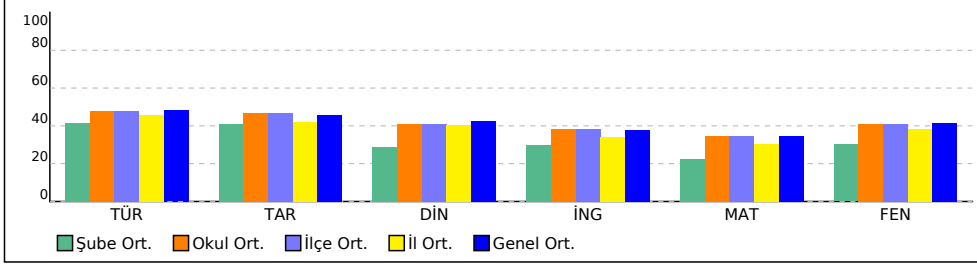

PUAN ORT. GÖRE KIYAS

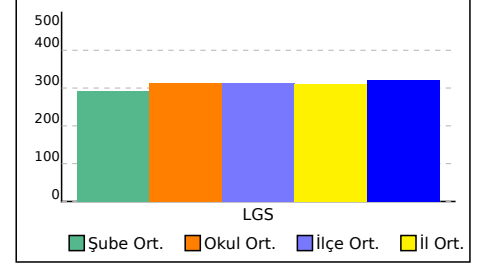

## 7İ SINIFI NET LİSTESİ (LGS sıralı)

										KATILIMLAR																					
İL		İLÇE		OKUL			SINAV ADI			OKUL	İLÇE	İL	GENEL																		
İSTANBUL		BAYRAMPAŞA		PROF.MUHARREM ERGİN ORTAOKULU			7. SINIF İŞLEYEN ZEKA TÜRKİYE GENEL			366	366	1403	48711																		
Sıra	Ö.No	İsim	Sınıf	Sözel (TÜR)			Sözel (TAR)			Sözel (DİN)			Sözel (İNG)			Sayısal (MAT)			Sayısal (FEN)			Toplam	LGS	Dereceler							
				Türkçe			Tarih			Din K.ve A.B.			İngilizce			Matematik			Fen					Puanı	Snf	Okul	İlçe	İl	Genel		
				D	Y	N	D	Y	N	D	Y	N	D	Y	N	D	Y	N	D	Y	N									D	Y
Genel Ortalama				9	5	7,22	6	4	4,59	6	4	4,26	5	3	3,76	7	6	5,18	8	5	6,26	40	27	31,27	320,920						
Okul Ortalaması				9	5	7,17	6	4	4,69	5	4	4,12	5	3	3,84	7	5	5,19	8	5	6,12	40	26	31,13	314,610						
SINIF: 7İ																															
1	1364	HASAN TÜRKMEÑOĞL 7İ	7İ	13	2	12,33	10	0	10,00	7	2	6,33	5	3	4,00	8	6	6,00	13	2	12,33	56	15	50,99	402,863	1	71	71	215	9982	% 20
2	1460	A **N M* MM	7İ	14	1	13,67	8	2	7,33	7	3	6,00	2	5	0,33	5	7	2,67	11	4	9,67	47	22	39,67	364,990	2	122	122	411	16411	% 34

NET ORTALAMALARINA GÖRE KIYASLAMA

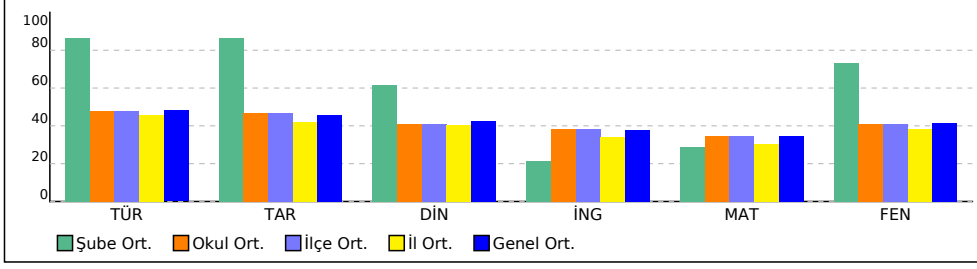

PUAN ORT. GÖRE KIYAS

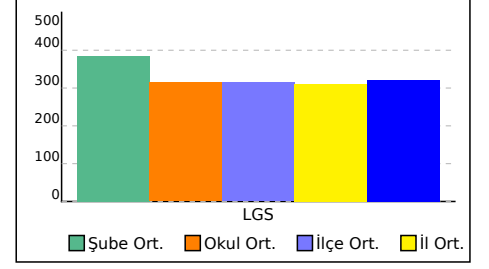

## 7K SINIFI NET LİSTESİ (LGS sıralı)

KATILIMLAR

İL		İLÇE		OKUL				SINAV ADI				OKUL	İLÇE	İL	GENEL																
İSTANBUL		BAYRAMPAŞA		PROF.MUHARREM ERGİN ORTAOKULU				7. SINIF İŞLEYEN ZEKA TÜRKİYE GENEL				366	366	1403	48711																
Sıra	Ö.No	İsim	Sınıf	Sözel (TÜR)			Sözel (TAR)			Sözel (DİN)			Sözel (İNG)			Sayısal (MAT)			Sayısal (FEN)			Toplam			LGS	Dereceler					
				Türkçe			Tarih			Din K.ve A.B.			İngilizce			Matematik			Fen			Puanı			LGS	Dereceler					
				D	Y	N	D	Y	N	D	Y	N	D	Y	N	D	Y	N	D	Y	N	D	Y	N	D	Y	N	Puanı	Snf	Okul	İlçe
Genel Ortalama				9	5	7,22	6	4	4,59	6	4	4,26	5	3	3,76	7	6	5,18	8	5	6,26	40	27	31,27	320,920						
Okul Ortalaması				9	5	7,17	6	4	4,69	5	4	4,12	5	3	3,84	7	5	5,19	8	5	6,12	40	26	31,13	314,610						
SINIF: 7K																															
1	1798	İLKER EYMEN BAHAR	7K	14	1	13,67	8	1	7,67	9	1	8,67	10	0	10,00	13	2	12,33	14	1	13,67	68	6	66,01	463,299	1	9	9	21	1628	% 3,34
2	1427	M EMİR ESER	7K	9	1	8,67	8	2	7,33	7	1	6,67	10	0	10,00	15	0	15,00	14	1	13,67	63	5	61,34	444,663	2	24	24	63	3843	% 7,89
3	724	AHMET GÜNEY EFE	7K	9	5	7,33	8	2	7,33	6	4	4,67	7	3	6,00	12	2	11,33	12	3	11,00	54	19	47,66	391,315	3	83	83	275	11928	% 24
4	146	BERRA ECE TAŞGIN	7K	10	5	8,33	7	3	6,00	6	4	4,67	7	3	6,00	12	2	11,33	10	5	8,33	52	22	44,66	380,106	4	94	94	319	13851	% 28
5	846	YAĞIZ ALİ SAĞLIK	7K	13	2	12,33	5	5	3,33	4	6	2,00	7	3	6,00	11	3	10,00	9	6	7,00	49	25	40,66	375,963	5	101	101	340	14552	% 30
6	677	HALİDE HALİLOVA	7K	11	3	10,00	7	3	6,00	7	2	6,33	8	2	7,33	7	4	5,67	11	4	9,67	51	18	45,00	372,303	6	107	107	359	15152	% 31
7	1631	MUSHAP KIZGINYÜRE	7K	14	1	13,67	7	3	6,00	7	3	6,00	1	9	-2,00	6	8	3,33	12	3	11,00	47	27	38,00	368,278	7	116	116	383	15881	% 33
8	1610	NİSA BÜYÜK	7K	9	6	7,00	8	2	7,33	6	4	4,67	7	3	6,00	12	3	11,00	9	6	7,00	51	24	43,00	366,840	8	118	118	392	16104	% 33
9	725	ELİF NİDA KUŞDEMİR	7K	10	4	8,67	6	4	4,67	6	3	5,00	10	0	10,00	8	4	6,67	10	4	8,67	50	19	43,68	364,220	9	124	124	418	16519	% 34
10	1007	YAĞIZ BATIN BAŞER	7K	12	2	11,33	6	4	4,67	6	2	5,33	4	4	2,67	9	6	7,00	8	5	6,33	45	23	37,33	355,325	10	138	138	462	18003	% 37
11	1517	SENA ÇİGA	7K	8	6	6,00	7	3	6,00	7	3	6,00	8	2	7,33	8	6	6,00	11	4	9,67	49	24	41,00	351,323	11	140	140	480	18727	% 38
12	773	BERAT ŞENYUVA	7K	11	1	10,67	4	6	2,00	5	3	4,00	3	4	1,67	8	3	7,00	8	4	6,67	39	21	32,01	342,695	12	151	151	531	20285	% 42
13	373	ZÜMRA YALÇIN	7K	9	6	7,00	6	4	4,67	6	2	5,33	6	4	4,67	4	3	3,00	12	2	11,33	43	21	36,00	339,904	13	153	153	547	20789	% 43
14	1648	SÜLEYMAN YILDIZ	7K	12	3	11,00	8	2	7,33	5	5	3,33	5	5	3,33	7	8	4,33	7	8	4,33	44	31	33,65	330,808	14	171	171	596	22412	% 46
15	619	AHMET M	7K	7	8	4,33	6	4	4,67	6	4	4,67	8	2	7,33	6	9	3,00	11	4	9,67	44	31	33,67	320,048	15	188	188	657	24383	% 50
16	1059	ENES EFE KARAHAN	7K	8	7	5,67	7	3	6,00	5	5	3,33	5	5	3,33	6	9	3,00	11	4	9,67	42	33	31,00	319,352	16	190	190	661	24497	% 50
17	735	ELİFBERAYİN EDİL	7K	9	4	7,67	5	4	3,67	5	3	4,00	1	7	-1,33	8	5	6,33	7	7	4,67	35	30	25,01	309,993	17	204	204	701	26152	% 54
18	397	ALİEMİR YAZARKAN	7K	9	5	7,33	7	3	6,00	4	6	2,00	4	6	2,00	4	10	0,67	10	5	8,33	38	35	26,33	303,278	18	210	210	728	27358	% 56
19	314	SEMİH TALHA TERZİ	7K	8	7	5,67	6	4	4,67	6	4	4,67	6	4	4,67	5	7	2,67	8	7	5,67	39	33	28,02	299,648	19	218	218	757	28006	% 57
20	1006	SELEN UZUN	7K	8	3	7,00	6	3	5,00	6	2	5,33	6	1	5,67	3	3	2,00	5	5	3,33	34	17	28,33	295,430	20	222	222	778	28777	% 59
21	1385	BELİNAY GÜZEL	7K	8	7	5,67	6	4	4,67	6	4	4,67	6	4	4,67	6	9	3,00	7	8	4,33	39	36	27,01	294,488	21	223	223	780	28952	% 59
22	1386	İSMAİL DİKBAŞ	7K	6	4	4,67	6	3	5,00	3	5	1,33	3	6	1,00	6	3	5,00	7	4	5,67	31	25	22,67	292,407	22	229	229	794	29334	% 60
23	769	ESRA YAMAN	7K	7	8	4,33	5	3	4,00	7	3	6,00	4	5	2,33	3	10	-0,33	8	6	6,00	34	35	22,33	275,297	23	250	250	896	32396	% 67
24	845	CANSU DOĞAN	7K	9	5	7,33	9	1	8,67	4	6	2,00	3	5	1,33	6	5	4,33	2	11	-1,67	33	33	21,99	275,178	24	251	251	897	32419	% 67
25	1046	KEVSER ŞEVVL	7K	8	3	7,00	5	5	3,33	5	4	3,67							6	5	4,33	24	17	18,33	271,602	25	254	254	916	33062	% 68
26	1464	ARDA ENES GÜREL	7K	4	9	1,00	4	3	3,00	5	3	4,00	4	3	3,00	5	5	3,33	7	5	5,33	29	28	19,66	267,583	26	256	256	935	33754	% 69
27	0	YUSUF DEMİRBAŞ	7K	5	4	3,67	3	2	2,33	6	4	4,67	0	1	-0,33	4	3	3,00	4	2	3,33	22	16	16,67	263,864	27	265	265	960	34432	% 71
28	0	JASMİN H MRAYEVA	7K	6	9	3,00	5	4	3,67	2	7	-0,33	2	8	-0,67	4	11	0,33	9	6	7,00	28	45	13,00	255,153	28	274	274	1011	36004	% 74
29	1606	HAMZA ŞAHİN	7K	3	4	1,67	3	5	1,33	5	4	3,67				3	3	2,00	5	3	4,00	19	19	12,67	247,115	29	287	287	1055	37477	% 77
30	671	POYRAZ GÖKÇE	7K	5	7	2,67	4	5	2,33	5	4	3,67	2	8	-0,67	3	12	-1,00	6	9	3,00	25	45	10,00	232,105	30	302	302	1125	40147	% 82
31	2025	ÖMERSSALİH ŞAHİN	7K	4	11	0,33	3	5	1,33	5	4	3,67	2	3	1,00	2	4	0,67	5	8	2,33	21	35	9,33	225,843	31	309	309	1162	41284	% 85
32	1653	TAHA BATĞI	7K	4	11	0,33	3	7	0,67	3	4	1,67				7	6	5,00	3	12	-1,00	20	40	6,67	223,645	32	312	312	1173	41668	% 86
33	1605	ERDEM	7K	4	11	0,33	3	7	0,67	4	6	2,00	1	9	-2,00	2	13	-2,33	5	10	1,67	19	56	0,34	195,132	33	339	339	1314	46125	% 95

## 7K SINIFI NET LİSTESİ (LGS sıralı)

										KATILIMLAR																					
İL		İLÇE		OKUL			SINAV ADI			OKUL	İLÇE	İL	GENEL																		
İSTANBUL		BAYRAMPAŞA		PROF.MUHARREM ERGİN ORTAOKULU			7. SINIF İŞLEYEN ZEKA TÜRKİYE GENEL			366	366	1403	48711																		
Sıra	Ö.No	İsim	Sınıf	Sözel (TÜR)			Sözel (TAR)			Sözel (DİN)			Sözel (İNG)			Sayısal (MAT)			Sayısal (FEN)			Toplam	LGS	Dereceler							
				Türkçe			Tarih			Din K.ve A.B.			İngilizce			Matematik			Fen					Puanı	Snf	Okul	İlçe	İl	Genel		
Genel Ortalama				9	5	7,22	6	4	4,59	6	4	4,26	5	3	3,76	7	6	5,18	8	5	6,26	40	27	31,27	320,920						
Okul Ortalaması				9	5	7,17	6	4	4,69	5	4	4,12	5	3	3,84	7	5	5,19	8	5	6,12	40	26	31,13	314,610						
SINIF: 7K																															
34	1611	RÜM* SA AS *N	7K	3	12	-1,00	4	6	2,00	1	9	-2,00	2	8	-0,67	5	10	1,67	3	12	-1,00	18	57	-1,00	191,140	34	342	342	1334	46575	% 96
35	1733	YAHYA SELİM	7K	3	12	-1,00	2	8	-0,67	1	9	-2,00				2	13	-2,33	4	11	0,33	12	53	-5,67	172,268	35	352	352	1379	47966	% 98

NET ORTALAMALARINA GÖRE KIYASLAMA

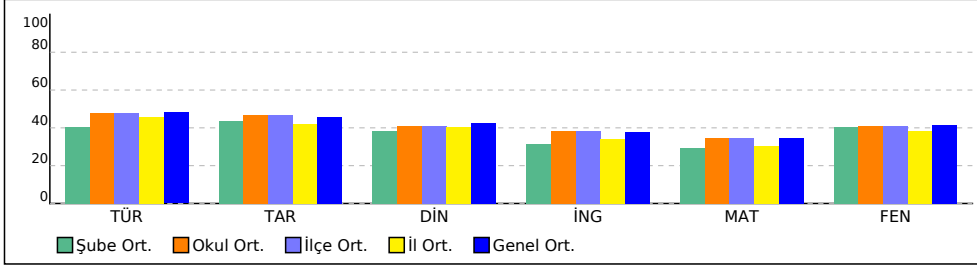

PUAN ORT. GÖRE KIYAS

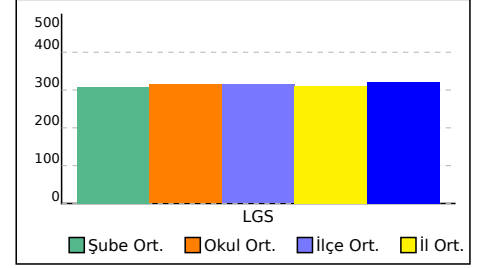

## 7L SINIFI NET LİSTESİ (LGS sıralı)

KATILIMLAR

İL		İLÇE		OKUL				SINAV ADI				OKUL	İLÇE	İL	GENEL																		
İSTANBUL		BAYRAMPAŞA		PROF.MUHARREM ERGİN ORTAOKULU				7. SINIF İŞLEYEN ZEKA TÜRKİYE GENEL				366	366	1403	48711																		
Sıra	Ö.No	İsim	Sınıf	Sözel (TÜR)			Sözel (TAR)			Sözel (DİN)			Sözel (İNG)			Sayısal (MAT)			Sayısal (FEN)			Toplam			LGS	Dereceler							
				Türkçe			Tarih			Din K.ve A.B.			İngilizce			Matematik			Fen			Puanı			Puanı	Snf	Okul	İlçe	İl	Genel			
				D	Y	N	D	Y	N	D	Y	N	D	Y	N	D	Y	N	D	Y	N	D	Y	N	D	Y	N	Puanı	Snf	Okul	İlçe	İl	Genel
Genel Ortalama				9	5	7,22	6	4	4,59	6	4	4,26	5	3	3,76	7	6	5,18	8	5	6,26	40	27	31,27	320,920								
Okul Ortalaması				9	5	7,17	6	4	4,69	5	4	4,12	5	3	3,84	7	5	5,19	8	5	6,12	40	26	31,13	314,610								
SINIF: 7L																																	
1	1212	EMİR İZZET VAROL	7L	13	2	12,33	7	3	6,00	9	0	9,00	10	0	10,00	13	2	12,33	13	2	12,33	65	9	61,99	446,324	1	22	22	58	3615	% 7,42		
2	1357	ÖMER FARUK KARTAL	7L	13	2	12,33	9	1	8,67	8	2	7,33	8	2	7,33	12	2	11,33	14	1	13,67	64	10	60,66	444,422	2	25	25	65	3873	% 7,95		
3	689	ZEYNEP MERYEM GÖN	7L	15	0	15,00	8	2	7,33	7	2	6,33	4	3	3,00	14	1	13,67	8	4	6,67	56	12	52,00	421,660	3	45	45	132	7039	% 14		
4	1514	ELİF NAZ YAZICI	7L	14	1	13,67	7	2	6,33	8	2	7,33	9	1	8,67	8	2	7,33	13	2	12,33	59	10	55,66	420,942	4	46	46	133	7162	% 15		
5	685	ZEYNEP DERE	7L	13	2	12,33	9	1	8,67	6	4	4,67	9	1	8,67	9	6	7,00	13	2	12,33	59	16	53,67	410,327	5	59	59	175	8824	% 18		
6	1355	DORUK ÇINAR	7L	14	1	13,67	8	2	7,33	7	3	6,00	6	3	5,00	9	3	8,00	12	3	11,00	56	15	51,00	409,488	6	61	61	181	8956	% 18		
7	1676	ZELDA ÇİÇEK	7L	12	3	11,00	8	2	7,33	6	4	4,67	10	0	10,00	10	4	8,67	12	3	11,00	58	16	52,67	404,747	7	69	69	203	9703	% 20		
8	113	AKAY EMİRHAN ÖCAL	7L	13	0	13,00	8	2	7,33	1	0	1,00	10	0	10,00	8	4	6,67	11	2	10,33	51	8	48,33	392,711	8	81	81	265	11687	% 24		
9	1356	EMİR KUZEY BEYAZ	7L	12	3	11,00	8	2	7,33	8	2	7,33	5	4	3,67	9	3	8,00	11	3	10,00	53	17	47,33	390,287	9	84	84	278	12096	% 25		
10	787	FİLİZ GEZİCİ	7L	12	3	11,00	10	0	10,00	8	2	7,33				12	3	11,00	8	4	6,67	50	12	46,00	387,644	10	85	85	286	12568	% 26		
11	1062	KEREM GÜL	7L	13	2	12,33	9	1	8,67	7	3	6,00	8	2	7,33	7	4	5,67	9	4	7,67	53	16	47,67	379,494	11	96	96	322	13954	% 29		
12	1736	EMİRHAN ERKAN	7L	11	3	10,00	8	2	7,33	5	5	3,33	4	2	3,33	9	3	8,00	10	2	9,33	47	17	41,32	371,083	12	110	110	369	15382	% 32		
13	1666	SUKEYNA TEKECİ	7L	10	5	8,33	8	2	7,33	10	0	10,00	5	3	4,00	9	2	8,33	9	6	7,00	51	18	44,99	368,825	13	114	114	380	15782	% 32		
14	684	MUHAMMED EMİN ERİ	7L	13	2	12,33	9	1	8,67	6	4	4,67	5	1	4,67	7	5	5,33	7	6	5,00	47	19	40,67	355,521	14	137	137	461	17972	% 37		
15	1389	MEHMET ŞAKAR	7L	11	4	9,67	9	1	8,67	5	5	3,33	4	2	3,33	7	4	5,67	9	5	7,33	45	21	38,00	349,088	15	145	145	496	19130	% 39		
16	117	M HASAN CAN ALANÇ	7L	10	5	8,33	6	4	4,67	8	2	7,33	5	5	3,33	6	7	3,67	10	5	8,33	45	28	35,66	337,431	16	158	158	559	21236	% 44		
17	193	MUHAMMET EMİN BAŞK	7L	12	1	11,67	5	5	3,33	2	7	-0,33	9	1	8,67	3	8	0,33	8	6	6,00	39	28	29,67	314,626	17	196	196	676	25337	% 52		
18	730	MİNEL İYİBAK	7L	9	6	7,00	5	5	3,33	7	3	6,00	6	2	5,33	5	5	3,33	8	6	6,00	40	27	30,99	313,962	18	197	197	678	25458	% 52		
19	6	MEHMETCAN GE İK	7L	8	7	5,67	5	4	3,67	4	6	2,00	5	5	3,33	10	5	8,33	4	5	2,33	36	32	25,33	301,679	19	212	212	738	27650	% 57		
20	1659	TALHA KÜÇÜK	7L	8	6	6,00	5	3	4,00	6	3	5,00	4	4	2,67	6	7	3,67	7	5	5,33	36	28	26,67	300,704	20	216	216	749	27826	% 57		
21	1022	RÜVEYDA ŞİDDE	7L	11	4	9,67	6	4	4,67	6	4	4,67	8	1	7,67	2	13	-2,33	7	8	4,33	40	34	28,68	293,517	21	227	227	785	29111	% 60		
22	853	SENCER CANER OCAK	7L	6	7	3,67	5	4	3,67	5	5	3,33	5	3	4,00	6	5	4,33	7	7	4,67	34	31	23,67	285,834	22	237	237	829	30465	% 63		
23	778	ASAFA T PRAK DENİZ	7L	7	8	4,33	5	5	3,33	8	2	7,33	1	9	-2,00	6	9	3,00	8	7	5,67	35	40	21,66	285,015	23	239	239	835	30613	% 63		
24	737	SUDEN POLATCAN	7L	11	3	10,00	8	1	7,67	5	4	3,67	2	8	-0,67	1	13	-3,33	8	7	5,67	35	36	23,01	284,951	24	240	240	836	30622	% 63		
25	1017	NİSA NUR ÇETİN	7L	8	5	6,33	4	6	2,00	5	5	3,33	2	6	0,00	2	9	-1,00	6	5	4,33	27	36	14,99	258,967	25	269	269	981	35331	% 73		
26	1359	BERENSU YILMAZ	7L	8	5	6,33	5	3	4,00	1	6	-1,00	1	6	-1,00	0	3	-1,00	5	6	3,00	20	29	10,33	243,911	26	289	289	1068	38010	% 78		
27	1708	ZEHRAHAIIO	7L	5	10	1,67	2	8	-0,67	1	9	-2,00	1	9	-2,00	4	11	0,33	7	8	4,33	20	55	1,66	218,287	27	317	317	1199	42615	% 87		
28	1726	OMAR ŞEH DEBİS	7L	6	9	3,00	3	7	0,67	3	7	0,67	2	8	-0,67	3	9	0,00	2	13	-2,33	19	53	1,34	200,805	28	336	336	1290	45400	% 93		
29	593	VURAL KARTAL	7L	5	10	1,67	3	7	0,67	3	7	0,67	1	9	-2,00	2	13	-2,33	4	10	0,67	18	56	-0,65	194,043	29	340	340	1321	46257	% 95		

## 7L SINIFI NET LİSTESİ (LGS sıralı)

										KATILIMLAR																		
İL		İLÇE		OKUL			SINAV ADI			OKUL	İLÇE	İL	GENEL															
İSTANBUL		BAYRAMPAŞA		PROF.MUHARREM ERGİN ORTAOKULU			7. SINIF İŞLEYEN ZEKA TÜRKİYE GENEL			366	366	1403	48711															
Sıra	Ö.No	İsim	Sınıf	Sözel (TÜR)			Sözel (TAR)			Sözel (DİN)			Sözel (İNG)			Sayısal (MAT)			Sayısal (FEN)									
				Türkçe			Tarih			Din K.ve A.B.			İngilizce			Matematik			Fen									
				D	Y	N	D	Y	N	D	Y	N	D	Y	N	D	Y	N	D	Y	N							
Genel Ortalama				9	5	7,22	6	4	4,59	6	4	4,26	5	3	3,76	7	6	5,18	8	5	6,26	40	27	31,27	320,920			
Okul Ortalaması				9	5	7,17	6	4	4,69	5	4	4,12	5	3	3,84	7	5	5,19	8	5	6,12	40	26	31,13	314,610			
SINIF: 7L																												

NET ORTALAMALARINA GÖRE KIYASLAMA

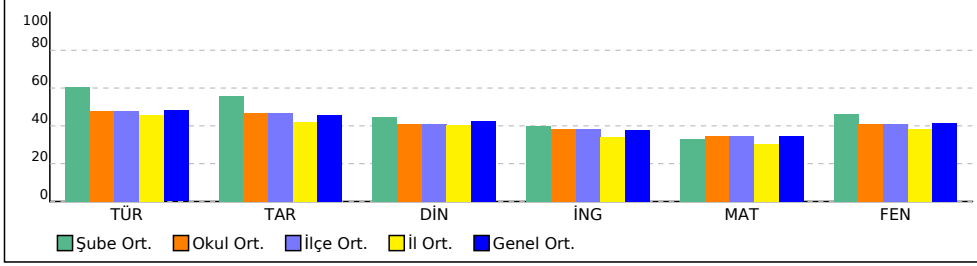

PUAN ORT. GÖRE KIYAS

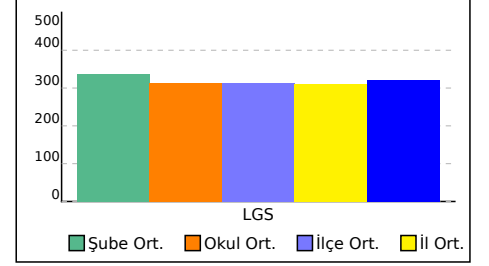

## 8F SINIFI NET LİSTESİ (LGS sıralı)

										KATILIMLAR																					
İL		İLÇE		OKUL			SINAV ADI			OKUL	İLÇE	İL	GENEL																		
İSTANBUL		BAYRAMPAŞA		PROF.MUHARREM ERGİN ORTAOKULU			7. SINIF İŞLEYEN ZEKA TÜRKİYE GENEL			366	366	1403	48711																		
Sıra	Ö.No	İsim	Sınıf	Sözel (TÜR)			Sözel (TAR)			Sözel (DİN)			Sözel (İNG)			Sayısal (MAT)			Sayısal (FEN)			Toplam	LGS	Dereceler							
				Türkçe			Tarih			Din K.ve A.B.			İngilizce			Matematik			Fen					Puanı	Snf	Okul	İlçe	İl	Genel		
Genel Ortalama				9	5	7,22	6	4	4,59	6	4	4,26	5	3	3,76	7	6	5,18	8	5	6,26	40	27	31,27	320,920						
Okul Ortalaması				9	5	7,17	6	4	4,69	5	4	4,12	5	3	3,84	7	5	5,19	8	5	6,12	40	26	31,13	314,610						
SINIF: 8F																															
1	1665	SUDE ÜNAL	8F	4	11	0,33	2	8	-0,67	2	8	-0,67	4	6	2,00	3	12	-1,00	3	12	-1,00	18	57	-1,01	186,815	1	347	347	1352	47050	% 97

NET ORTALAMALARINA GÖRE KIYASLAMA

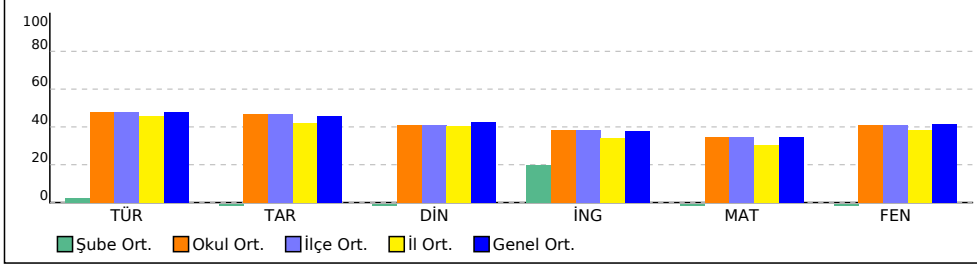

PUAN ORT. GÖRE KIYAS

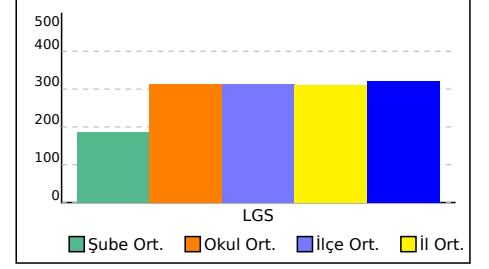

# KURUM KARNESİ

İL	İLÇE	OKUL	SINAV			
İSTANBUL	BAYRAMPAŞA	PROF.MUHARREM ERGİN ORTAOKULU	7. SINIF İŞLEYEN ZEKA TÜRKİYE GENELİ DENEME SINAVI			

	Sözel (TÜR)	Sözel (TAR)	Sözel (DİN)	Sözel (İNG)	Sayısal (MAT)	Sayısal (FEN)	Toplam	LGS Puan
	Türkçe	Tarih	Din K.ve A.B.	İngilizce	Matematik	Fen		
	Net	Net	Net	Net	Net	Net		
Okul (366)	7,17	4,69	4,12	3,84	5,19	6,12	31,13	314,610
	▼	▲	▼	▲	▲	▼	▼	▼
İlçe (366)	7,17 (1)	4,69 (1)	4,12 (1)	3,84 (1)	5,19 (1)	6,12 (1)	31,13 (1)	314,610
İl (1403)	6,88 (13)	4,21 (11)	4,07 (14)	3,40 (12)	4,55 (10)	5,78 (11)	28,89 (12)	310,270
Genel (48711)	7,22 (266)	4,59 (213)	4,26 (213)	3,76 (254)	5,18 (253)	6,26 (266)	31,27 (330)	320,920

Yukarıdaki tabloda okul satırında yazan değerler okulunuza ait ortalamalardır. Bu satırın altındaki oklar, okul ortalamasının genel ortalamaya göre durumunu gösterir. İlçe, il ve genel satırlarında ise; ilçenize, ilinize ve genele ait ortalama gösterilir.

## ŞUBE ORTALAMALARI

	Sözel (TÜR)	Sözel (TAR)	Sözel (DİN)	Sözel (İNG)	Sayısal (MAT)	Sayısal (FEN)	Toplam	LGS Puan
	Türkçe	Tarih	Din K.ve A.B.	İngilizce	Matematik	Fen		
	Net	Net	Net	Net	Net	Net		
(17)	2,27	1,39	0,96	0,71	2,20	2,00	9,53	98,580
6I (1)	9,67	4,67	6,00	4,67	-1,00	0,33	24,34	277,310
7 (1)	5,00	4,67	0,67		9,67	-1,00	19,01	280,350
7A (29)	10,06	5,84	4,62	6,77	10,64	9,78	47,71	394,440
7B (33)	8,73	5,67	6,06	6,40	7,54	9,33	43,73	370,490
7C (30)	9,01	6,78	4,98	6,30	8,98	8,99	45,04	377,540
7D (30)	6,78	5,01	4,21	4,68	5,61	5,47	31,76	320,180
7E (32)	6,42	4,99	4,02	2,21	5,16	4,12	26,92	303,500
7F (29)	6,45	3,28	3,91	3,32	2,76	3,84	23,56	287,600
7G (35)	6,38	4,03	3,22	2,90	2,97	5,19	24,69	294,540
7H (32)	6,68	3,89	5,02	1,99	3,18	5,77	26,53	302,590
7I (30)	6,20	4,12	2,89	2,99	3,38	4,52	24,10	291,830
7I (2)	13,00	8,66	6,16	2,16	4,34	11,00	45,32	383,930
7K (35)	6,10	4,36	3,81	3,13	4,40	6,10	27,90	307,930
7L (29)	9,08	5,59	4,45	3,99	4,97	6,93	35,01	337,460
8F (1)	0,33	-0,67	-0,67	2,00	-1,00	-1,00	-1,01	186,820

Yukarıdaki şube ortalamaları tablosunda şubelerinize ait ortalamalar okul ortalaması ile kıyaslanmıştır. Şube isimlerinin altında parantez içindeki değerler şube katılımıdır. Eğer şube ortalaması, okul ortalamasından daha iyiyse yeşil yazı rengiyle, kötüyse kırmızı yazı rengiyle gösterilir.

KATILIM RAPORU					
	Sınava Katılan				
	Öğrenci	Sınıf	Okul	İlçe	İl
PROF.MUHARREM ERGİN ORTAOKULU okulunda	366	16			
BAYRAMPAŞA ilçesinde	366	16	1		
İSTANBUL ilinde	1403	90	17	12	
Genelde	48711	3329	816	245	67

DERECELER
Genelde sınava 816 okul katıldı, okulunuz [LGS] puanında 386. oldu
İSTANBUL ilinde sınava 17 okul katıldı, okulunuz [LGS] puanında 13. oldu
BAYRAMPAŞA ilçesinde sınava 1 okul katıldı, okulunuz [LGS] puanında 1. oldu



# KURUM KARNESİ

İL	İLÇE	OKUL	SINAV
İSTANBUL	BAYRAMPAŞA	PROF.MUHARREM ERGİN ORTAOKULU	7. SINIF İŞLEYEN ZEKA TÜRKİYE GENELİ DENEME SINAVI

NET ORTALAMALARINA GÖRE KİYASLAMA

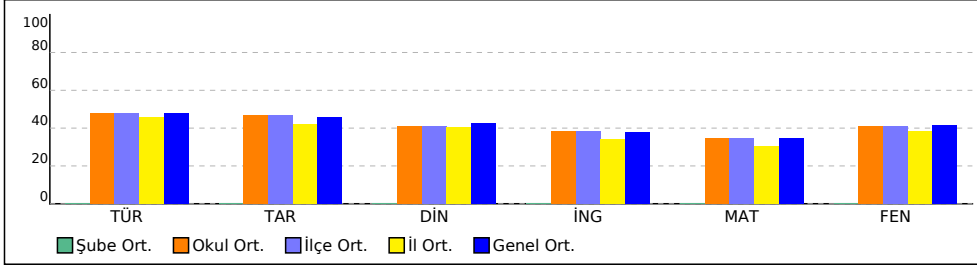

PUAN ORT. GÖRE KİYAS

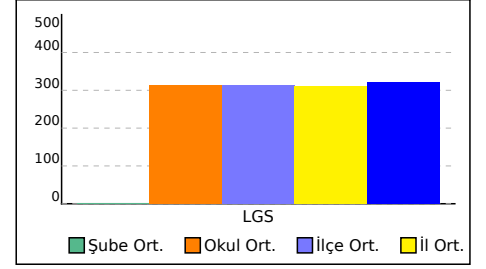

# KURUM KARNESİ

İL	İLÇE	OKUL	SINAV
İSTANBUL	BAYRAMPAŞA	PROF.MUHARREM ERGİN ORTAOKULU	7. SINIF İŞLEYEN ZEKA TÜRKİYE GENELİ DENEME SINAVI

Bu sayfada kurumunuzdaki öğrencilere ait kazanım analizi verilmektedir. Her test başlığının yanında ilgili testle ilgili işlem yapmış öğrenci sayısı verilmektedir. Her kazanım için başarı durumu hesaplanırken bu öğrenci sayıları dikkate alınmıştır.

Sözel (TÜR)	Soru	D	Y	%
<b>Türkçe</b>				
[+] Bağlamdan yararlanarak bilmediği kelime ve kelime gruplarının anlamını tahmin eder.	3	1,53	1,21	51
[-] Metindeki iş ve işlem basamaklarını kavrar.	1	0,46	0,48	46
[+] Metnin konusunu belirler.	1	0,73	0,22	73
[+] Fiillerin anlam özelliklerini fark eder.	2	1,10	0,72	55
[+] Yazdıklarını düzenler.	1	0,62	0,31	62
[+] Metnin içeriğini yorumlar.	1	0,65	0,29	65
[+] Metnin ana fikrini/ana duygusunu belirler.	1	0,59	0,36	59
[-] Metinle ilgili soruları cevaplar.	1	0,39	0,51	39
[+] Grafik, tablo ve çizelgeyle sunulan bilgileri yorumlar.	1	0,60	0,27	60
[+] Medya metinlerini değerlendirir.	1	0,66	0,26	66
[+] Noktalama işaretlerine dikkat ederek sesli ve sessiz okur.	1	0,80	0,14	80
[+] Metindeki hikâye unsurlarını belirler.	1	0,70	0,22	70

Sözel (DİN)	Soru	D	Y	%
<b>Din K.ve A.B.</b>				
[+] Varlıklar âlemini özelliklerine göre ayırt eder.	5	2,79	1,83	56
[+] Melekleri özellikleri ve görevlerine göre sınıflandırır.	5	2,59	1,95	52

Sayısal (MAT)	Soru	D	Y	%
<b>Matematik</b>				
[-] Tam sayılarla toplama ve çıkarma işlemlerini yapar, ilgili problemleri çözer.	8	3,76	3,19	47
[-] Toplama işleminin özelliklerini akıcı işlem yapmak için birer strateji olarak kullanır.	4	1,95	1,39	49
[-] Tam sayılarla çarpma ve bölme işlemlerini yapar.	3	1,29	0,87	43

Sözel (TAR)	Soru	D	Y	%
<b>Tarih</b>				
[+] İletişimi etkileyen tutum ve davranışları analiz ederek kendi tutum ve davranışlarını sorgular.	4	2,53	1,27	63
[+] Bireysel ve toplumsal ilişkilerde olumlu iletişim yollarını kullanır.	5	2,60	2,06	52
[+] Medyanın sosyal değişim ve etkileşimdeki rolünü tartışır.	1	0,74	0,21	74

Sözel (İNG)	Soru	D	Y	%
<b>İngilizce</b>				
[+] Students will be able to talk about other people's appearances and personalities.	2	1,01	0,60	51
[-] Students will be able to understand a simple text about appearances, personalities, and comparisons including explanations and reasons.	4	1,92	1,35	48
[+] Students will be able to report on appearances and personalities of other people.	4	2,02	1,37	51

Sayısal (FEN)	Soru	D	Y	%
<b>Fen</b>				
[+] Uzay teknolojilerini açıklar.	3	1,54	0,96	51
[+] Basit bir teleskop modeli hazırlayarak sunar.	1	0,64	0,27	64
[-] Yıldız kavramını açıklar.	3	1,37	1,29	46
[+] Teleskobun gök bilimin gelişimindeki önemine yönelik çıkarımda bulunur.	3	1,61	1,05	54
[+] Yıldız oluşum sürecinin farkına varır.	2	1,25	0,57	63
[+] Teknoloji ile uzay araştırmaları arasındaki ilişkiyi açıklar.	1	0,53	0,31	53
[-] Teleskobun yapısını ve ne işe yaradığını açıklar.	1	0,28	0,58	28
[+] Uzay kirliliğinin nedenlerini ifade ederek bu kirliliğin yol açabileceği olası sonuçları tahmin eder.	1	0,65	0,22	65

# ŞUBE KARNESİ

İL	İLÇE	OKUL	SINAV
İSTANBUL	BAYRAMPAŞA	PROF.MUHARREM ERGİN ORTAOKULU	7. SINIF İŞLEYEN ZEKA TÜRKİYE GENELİ DENEME SINAVI

	Sözel (TÜR)	Sözel (TAR)	Sözel (DİN)	Sözel (İNG)	Sayısal (MAT)	Sayısal (FEN)	Toplam	LGS Puanı
	Türkçe	Tarih	Din K.ve A.B.	İngilizce	Matematik	Fen		
	Net	Net	Net	Net	Net	Net		
(17)	2,27	1,39	0,96	0,71	2,20	2,00	9,53	98,580
	▼	▼	▼	▼	▼	▼	▼	▼
Okul (366)	7,17 (15)	4,69 (14)	4,12 (14)	3,84 (15)	5,19 (14)	6,12 (13)	31,13 (15)	314,610
İlçe (366)	7,17 (15)	4,69 (14)	4,12 (14)	3,84 (15)	5,19 (14)	6,12 (13)	31,13 (15)	314,610
İl (1403)	6,88 (78)	4,21 (74)	4,07 (71)	3,40 (70)	4,55 (73)	5,78 (71)	28,89 (83)	310,270
Genel (48711)	7,22 (898)	4,59 (647)	4,26 (615)	3,76 (733)	5,18 (820)	6,26 (889)	31,27 (1946)	320,920

Yukarıdaki tabloda şube isminin yazdığı satırda yazan değerler şubenize ait ortalamalardır. Bu satırın altındaki oklar, şube ortalamasının genel ortalamaya göre durumunu gösterir. Okul, ilçe, il ve genel satırlarında ise; okulunuza, ilçenize, ilinize ve genele ait ortalama gösterilir. Eğer şube ortalamamız bu değerlere göre daha iyiyse yeşil yazı rengiyle, kötüyse kırmızı yazı rengiyle ilgili değer gösterilir. Ortalama türlerinin altındaki parantez içindeki değerler katılım sayılarıdır. Ortalama değerlerinin sağında parantez içindeki değerler, o derste şubenin kaçınıcı olduğunu gösterir.

KATILIM RAPORU					
	Sınava Katılan				
	Öğrenci	Şube	Okul	İlçe	İl
şubesinde	17				
Okulunuzda	366	16			
BAYRAMPAŞA ilçesinde	366	16	1		
İSTANBUL ilinde	1403	90	17	12	
Genelde	48711	3329	816	245	67

DERECELER
Genelde sınava 3329 şube katıldı, şubeniz [LGS] puanında 3069. oldu
İSTANBUL ilinde sınava 90 şube katıldı, şubeniz [LGS] puanında 90. oldu
BAYRAMPAŞA ilçesinde sınava 16 şube katıldı, şubeniz [LGS] puanında 16. oldu
Okulunuzda sınava 16 şube katıldı, şubeniz [LGS] puanında 16. oldu

NET ORTALAMALARINA GÖRE KIYASLAMA

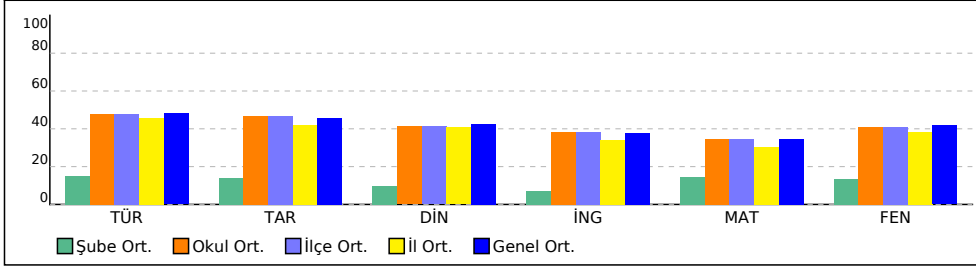

PUAN ORT. GÖRE KIYAS

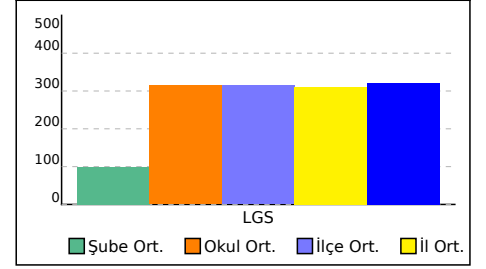

# ŞUBE KARNESİ

İL	İLÇE	OKUL	SINAV
İSTANBUL	BAYRAMPAŞA	PROF.MUHARREM ERGİN ORTAOKULU	7. SINIF İŞLEYEN ZEKA TÜRKİYE GENELİ DENEME SINAVI

Bu sayfada şubenizdeki öğrencilere ait kazanım analizi verilmektedir. Her test başlığının yanında ilgili testle ilgili işlem yapmış öğrenci sayısı verilmektedir. Her kazanım için başarı durumu hesaplanırken bu öğrenci sayıları dikkate alınmıştır.

## Sözel (TÜR)

Soru	D	Y	%	
<b>Türkçe</b>				
[ - ] Bağlamdan yararlanarak bilmediği kelime ve kelime gruplarının anlamını tahmin eder.	3	0,53	0,35	18
[ - ] Metindeki iş ve işlem basamaklarını kavrar.	1	0,18	0,12	18
[ - ] Metnin konusunu belirler.	1	0,18	0,12	18
[ - ] Fiillerin anlam özelliklerini fark eder.	2	0,29	0,18	15
[ - ] Yazdıklarını düzenler.	1	0,12	0,18	12
[ - ] Metnin içeriğini yorumlar.	1	0,18	0,12	18
[ - ] Metnin ana fikrini/ana duygusunu belirler.	1	0,29	0	29
[ - ] Metinle ilgili soruları cevaplar.	1	0,06	0,24	6
[ - ] Grafik, tablo ve çizelgeyle sunulan bilgileri yorumlar.	1	0,18	0,06	18
[ - ] Medya metinlerini değerlendirir.	1	0,18	0,12	18
[ - ] Noktalama işaretlerine dikkat ederek sesli ve sessiz okur.	1	0,29	0	29
[ - ] Metindeki hikâye unsurlarını belirler.	1	0,29	0	29

## Sözel (DİN)

Soru	D	Y	%	
<b>Din K.ve A.B.</b>				
[ - ] Varlıklar âlemini özelliklerine göre ayırt eder.	5	0,88	0,53	18
[ - ] Melekleri özellikleri ve görevlerine göre sınıflandırır.	5	0,53	0,82	11

## Sayısal (MAT)

Soru	D	Y	%	
<b>Matematik</b>				
[ - ] Tam sayılarla toplama ve çıkarma işlemlerini yapar, ilgili problemleri çözer.	8	1,41	0,76	18
[ - ] Toplama işleminin özelliklerini akıcı işlem yapmak için birer strateji olarak kullanır.	4	0,59	0,41	15
[ - ] Tam sayılarla çarpma ve bölme işlemlerini yapar.	3	0,65	0,18	22

## Sözel (TAR)

Soru	D	Y	%	
<b>Tarih</b>				
[ - ] İletişimi etkileyen tutum ve davranışları analiz ederek kendi tutum ve davranışlarını sorgular.	4	0,82	0,35	21
[ - ] Bireysel ve toplumsal ilişkilerde olumlu iletişim yollarını kullanır.	5	0,76	0,71	15
[ - ] Medyanın sosyal değişim ve etkileşimdeki rolünü tartışır.	1	0,18	0,06	18

## Sözel (İNG)

Soru	D	Y	%	
<b>İngilizce</b>				
[ - ] Students will be able to talk about other people's appearances and personalities.	2	0,18	0,12	9
[ - ] Students will be able to understand a simple text about appearances, personalities, and comparisons including explanations and reasons.	4	0,24	0,65	6
[ - ] Students will be able to report on appearances and personalities of other people.	4	0,65	0,29	16

## Sayısal (FEN)

Soru	D	Y	%	
<b>Fen</b>				
[ - ] Uzay teknolojilerini açıklar.	3	0,41	0,35	14
[ - ] Basit bir teleskop modeli hazırlayarak sunar.	1	0,24	0,06	24
[ - ] Yıldız kavramını açıklar.	3	0,47	0,35	16
[ - ] Teleskobun gök bilimin gelişimindeki önemine yönelik çıkarımda bulunur.	3	0,65	0,18	22
[ - ] Yıldız oluşum sürecinin farkına varır.	2	0,35	0,12	18
[ - ] Teknoloji ile uzay araştırmaları arasındaki ilişkiyi açıklar.	1	0,12	0,18	12
[ - ] Teleskobun yapısını ve ne işe yaradığını açıklar.	1	0,12	0,12	12
[ - ] Uzay kirliliğinin nedenlerini ifade ederek bu kirliliğin yol açabileceği olası sonuçları tahmin eder.	1	0,12	0,06	12

# 6I ŞUBE KARNESİ

İL	İLÇE	OKUL	SINAV
İSTANBUL	BAYRAMPAŞA	PROF.MUHARREM ERGİN ORTAOKULU	7. SINIF İŞLEYEN ZEKA TÜRKİYE GENELİ DENEME SINAVI

	Sözel (TÜR)	Sözel (TAR)	Sözel (DİN)	Sözel (İNG)	Sayısal (MAT)	Sayısal (FEN)	Toplam	LGS Puan
	Türkçe	Tarih	Din K.ve A.B.	İngilizce	Matematik	Fen		
	Net	Net	Net	Net	Net	Net		
6I (1)	9,67	4,67	6,00	4,67	-1,00	0,33	24,34	277,310
	▲	▲	▲	▲	▼	▼	▼	▼
Okul (366)	7,17 (3)	4,69 (8)	4,12 (3)	3,84 (5)	5,19 (15)	6,12 (14)	31,13 (11)	314,610
İlçe (366)	7,17 (3)	4,69 (8)	4,12 (3)	3,84 (5)	5,19 (15)	6,12 (14)	31,13 (11)	314,610
İl (1403)	6,88 (17)	4,21 (36)	4,07 (11)	3,40 (29)	4,55 (81)	5,78 (75)	28,89 (57)	310,270
Genel (48711)	7,22 (239)	4,59 (336)	4,26 (151)	3,76 (348)	5,18 (1042)	6,26 (981)	31,27 (1347)	320,920

Yukarıdaki tabloda şube isminin yazdığı satırda yazan değerler şubenize ait ortalamalardır. Bu satırın altındaki oklar, şube ortalamasının genel ortalamaya göre durumunu gösterir. Okul, ilçe, il ve genel satırlarında ise; okulunuza, ilçenize, ilinize ve genele ait ortalama gösterilir.

Eğer şube ortalamamız bu değerlere göre daha iyiyse yeşil yazı rengiyle, kötüyse kırmızı yazı rengiyle ilgili değer gösterilir.

Ortalama türlerinin altındaki parantez içindeki değerler katılım sayılarıdır. Ortalama değerlerinin sağında parantez içindeki değerler, o derste şubenin kaçınıcı olduğunu gösterir.

KATILIM RAPORU					
	Sınava Katılan				
	Öğrenci	Şube	Okul	İlçe	İl
6I şubesinde	1				
Okulunuzda	366	16			
BAYRAMPAŞA ilçesinde	366	16	1		
İSTANBUL ilinde	1403	90	17	12	
Genelde	48711	3329	816	245	67

DERECELER
Genelde sınava 3329 şube katıldı, şubeniz [LGS] puanında 2180. oldu
İSTANBUL ilinde sınava 90 şube katıldı, şubeniz [LGS] puanında 70. oldu
BAYRAMPAŞA ilçesinde sınava 16 şube katıldı, şubeniz [LGS] puanında 14. oldu
Okulunuzda sınava 16 şube katıldı, şubeniz [LGS] puanında 14. oldu

NET ORTALAMALARINA GÖRE KIYASLAMA

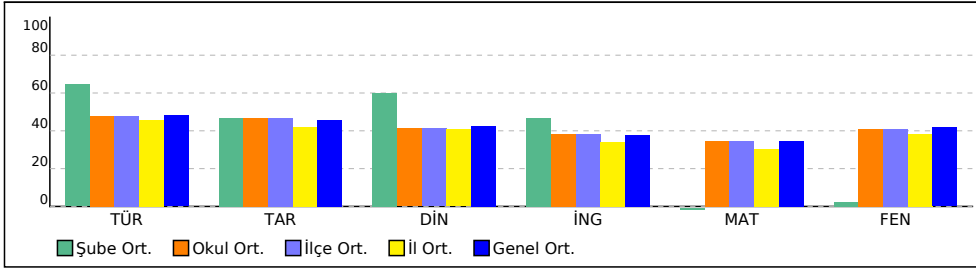

PUAN ORT. GÖRE KIYAS

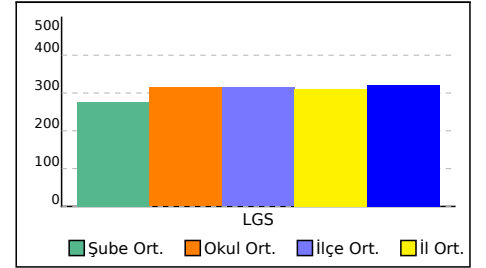

# 6I ŞUBE KARNESİ

İL	İLÇE	OKUL	SINAV
İSTANBUL	BAYRAMPAŞA	PROF.MUHARREM ERGİN ORTAOKULU	7. SINIF İŞLEYEN ZEKA TÜRKİYE GENELİ DENEME SINAVI

Bu sayfada şubenizdeki öğrencilere ait kazanım analizi verilmektedir. Her test başlığının yanında ilgili testle ilgili işlem yapmış öğrenci sayısı verilmektedir. Her kazanım için başarı durumu hesaplanırken bu öğrenci sayıları dikkate alınmıştır.

## Sözel (TÜR)

Soru	D	Y	%	
<b>Türkçe</b>				
[ - ] Bağlamdan yararlanarak bilmediği kelime ve kelime gruplarının anlamını tahmin eder.	3	0,56	0,44	19
[ - ] Metindeki iş ve işlem basamaklarını kavrar.	1	0,17	0,17	17
[ - ] Metnin konusunu belirler.	1	0,22	0,11	22
[ - ] Fiillerin anlam özelliklerini fark eder.	2	0,33	0,22	17
[ - ] Yazdıklarını düzenler.	1	0,17	0,17	17
[ - ] Metnin içeriğini yorumlar.	1	0,22	0,11	22
[ - ] Metnin ana fikrini/ana duygusunu belirler.	1	0,33	0	33
[ - ] Metinle ilgili soruları cevaplar.	1	0,11	0,22	11
[ - ] Grafik, tablo ve çizelgeyle sunulan bilgileri yorumlar.	1	0,22	0,06	22
[ - ] Medya metinlerini değerlendirir.	1	0,22	0,11	22
[ - ] Noktalama işaretlerine dikkat ederek sesli ve sessiz okur.	1	0,33	0	33
[ - ] Metindeki hikâye unsurlarını belirler.	1	0,33	0	33

## Sözel (DİN)

Soru	D	Y	%	
<b>Din K.ve A.B.</b>				
[ - ] Varlıklar âlemini özelliklerine göre ayırt eder.	5	1,00	0,61	20
[ - ] Melekleri özellikleri ve görevlerine göre sınıflandırır.	5	0,72	0,83	14

## Sayısal (MAT)

Soru	D	Y	%	
<b>Matematik</b>				
[ - ] Tam sayılarla toplama ve çıkarma işlemlerini yapar, ilgili problemleri çözer.	8	1,39	1,11	17
[ - ] Toplama işleminin özelliklerini akıcı işlem yapmak için birer strateji olarak kullanır.	4	0,67	0,50	17
[ - ] Tam sayılarla çarpma ve bölme işlemlerini yapar.	3	0,61	0,33	20

## Sözel (TAR)

Soru	D	Y	%	
<b>Tarih</b>				
[ - ] İletişimi etkileyen tutum ve davranışları analiz ederek kendi tutum ve davranışlarını sorgular.	4	0,94	0,39	24
[ - ] Bireysel ve toplumsal ilişkilerde olumlu iletişim yollarını kullanır.	5	0,83	0,83	17
[ - ] Medyanın sosyal değişim ve etkileşimdeki rolünü tartışır.	1	0,22	0,06	22

## Sözel (İNG)

Soru	D	Y	%	
<b>İngilizce</b>				
[ - ] Students will be able to talk about other people's appearances and personalities.	2	0,28	0,11	14
[ - ] Students will be able to understand a simple text about appearances, personalities, and comparisons including explanations and reasons.	4	0,33	0,72	8
[ - ] Students will be able to report on appearances and personalities of other people.	4	0,72	0,39	18

## Sayısal (FEN)

Soru	D	Y	%	
<b>Fen</b>				
[ - ] Uzay teknolojilerini açıklar.	3	0,44	0,44	15
[ - ] Basit bir teleskop modeli hazırlayarak sunar.	1	0,22	0,11	22
[ - ] Yıldız kavramını açıklar.	3	0,50	0,44	17
[ - ] Teleskobun gök bilimin gelişimindeki önemine yönelik çıkarımda bulunur.	3	0,67	0,28	22
[ - ] Yıldız oluşum sürecinin farkına varır.	2	0,33	0,22	17
[ - ] Teknoloji ile uzay araştırmaları arasındaki ilişkiyi açıklar.	1	0,11	0,22	11
[ - ] Teleskobun yapısını ve ne işe yaradığını açıklar.	1	0,11	0,17	11
[ - ] Uzay kirliliğinin nedenlerini ifade ederek bu kirliliğin yol açabileceği olası sonuçları tahmin eder.	1	0,17	0,06	17

# 7 ŞUBE KARNESİ

İL	İLÇE	OKUL	SINAV
İSTANBUL	BAYRAMPAŞA	PROF.MUHARREM ERGİN ORTAOKULU	7. SINIF İŞLEYEN ZEKA TÜRKİYE GENELİ DENEME SINAVI

	Sözel (TÜR)	Sözel (TAR)	Sözel (DİN)	Sözel (İNG)	Sayısal (MAT)	Sayısal (FEN)	Toplam	LGS Puan
	Türkçe	Tarih	Din K.ve A.B.	İngilizce	Matematik	Fen		
	Net	Net	Net	Net	Net	Net		
7 (1)	5,00	4,67	0,67		9,67	-1,00	19,01	280,350
	▼	▲	▼	▼	▲	▼	▼	▼
Okul (366)	7,17 (14)	4,69 (8)	4,12 (15)	3,84 (16)	5,19 (2)	6,12 (15)	31,13 (14)	314,610
İlçe (366)	7,17 (14)	4,69 (8)	4,12 (15)	3,84 (16)	5,19 (2)	6,12 (15)	31,13 (14)	314,610
İl (1403)	6,88 (66)	4,21 (36)	4,07 (72)	3,40 (74)	4,55 (12)	5,78 (76)	28,89 (73)	310,270
Genel (48711)	7,22 (687)	4,59 (336)	4,26 (629)	3,76 (798)	5,18 (154)	6,26 (1013)	31,27 (1619)	320,920

Yukarıdaki tabloda şube isminin yazdığı satırda yazan değerler şubenize ait ortalamalardır. Bu satırın altındaki oklar, şube ortalamasının genel ortalamaya göre durumunu gösterir. Okul, ilçe, il ve genel satırlarında ise; okulunuza, ilçenize, ilinize ve genele ait ortalama gösterilir.

Eğer şube ortalamamız bu değerlere göre daha iyiyse yeşil yazı rengiyle, kötüyse kırmızı yazı rengiyle ilgili değer gösterilir.

Ortalama türlerinin altındaki parantez içindeki değerler katılım sayılarıdır. Ortalama değerlerinin sağında parantez içindeki değerler, o derste şubenin kaçınıcı olduğunu gösterir.

KATILIM RAPORU					
	Sınava Katılan				
	Öğrenci	Şube	Okul	İlçe	İl
7 şubesinde	1				
Okulunuzda	366	16			
BAYRAMPAŞA ilçesinde	366	16	1		
İSTANBUL ilinde	1403	90	17	12	
Genelde	48711	3329	816	245	67

DERECELER
Genelde sınava 3329 şube katıldı, şubeniz [LGS] puanında 2125. oldu
İSTANBUL ilinde sınava 90 şube katıldı, şubeniz [LGS] puanında 69. oldu
BAYRAMPAŞA ilçesinde sınava 16 şube katıldı, şubeniz [LGS] puanında 13. oldu
Okulunuzda sınava 16 şube katıldı, şubeniz [LGS] puanında 13. oldu

NET ORTALAMALARINA GÖRE KIYASLAMA

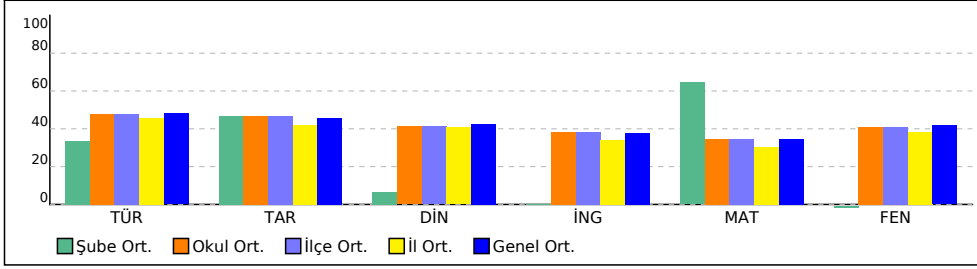

PUAN ORT. GÖRE KIYAS

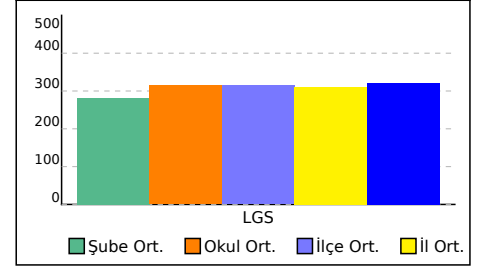

# 7 ŞUBE KARNESİ

İL	İLÇE	OKUL	SINAV
İSTANBUL	BAYRAMPAŞA	PROF.MUHARREM ERGİN ORTAOKULU	7. SINIF İŞLEYEN ZEKA TÜRKİYE GENELİ DENEME SINAVI

Bu sayfada şubenizdeki öğrencilere ait kazanım analizi verilmektedir. Her test başlığının yanında ilgili testle ilgili işlem yapmış öğrenci sayısı verilmektedir. Her kazanım için başarı durumu hesaplanırken bu öğrenci sayıları dikkate alınmıştır.

## Sözel (TÜR)

Soru	D	Y	%	
<b>Türkçe</b>				
[-] Bağlamdan yararlanarak bilmediği kelime ve kelime gruplarının anlamını tahmin eder.	3	0,63	0,47	21
[-] Metindeki iş ve işlem basamaklarını kavrar.	1	0,16	0,21	16
[-] Metnin konusunu belirler.	1	0,26	0,11	26
[-] Fiillerin anlam özelliklerini fark eder.	2	0,37	0,21	18
[-] Yazdıklarını düzenler.	1	0,16	0,16	16
[-] Metnin içeriğini yorumlar.	1	0,26	0,11	26
[-] Metnin ana fikrini/ana duygusunu belirler.	1	0,32	0,05	32
[-] Metinle ilgili soruları cevaplar.	1	0,16	0,21	16
[-] Grafik, tablo ve çizelgeyle sunulan bilgileri yorumlar.	1	0,21	0,05	21
[-] Medya metinlerini değerlendirir.	1	0,21	0,11	21
[-] Noktalama işaretlerine dikkat ederek sesli ve sessiz okur.	1	0,32	0	32
[-] Metindeki hikâye unsurlarını belirler.	1	0,32	0	32

## Sözel (DİN)

Soru	D	Y	%	
<b>Din K.ve A.B.</b>				
[-] Varlıklar âlemini özelliklerine göre ayırt eder.	5	1,05	0,74	21
[-] Melekleri özellikleri ve görevlerine göre sınıflandırır.	5	0,74	1,00	15

## Sayısal (MAT)

Soru	D	Y	%	
<b>Matematik</b>				
[-] Tam sayılarla toplama ve çıkarma işlemlerini yapar, ilgili problemleri çözer.	8	1,63	1,16	20
[-] Toplama işleminin özelliklerini akıcı işlem yapmak için birer strateji olarak kullanır.	4	0,79	0,53	20
[-] Tam sayılarla çarpma ve bölme işlemlerini yapar.	3	0,68	0,37	23

## Sözel (TAR)

Soru	D	Y	%	
<b>Tarih</b>				
[-] İletişimi etkileyen tutum ve davranışları analiz ederek kendi tutum ve davranışlarını sorgular.	4	1,05	0,42	26
[-] Bireysel ve toplumsal ilişkilerde olumlu iletişim yollarını kullanır.	5	0,89	0,95	18
[-] Medyanın sosyal değişim ve etkileşimdeki rolünü tartışır.	1	0,26	0,05	26

## Sözel (İNG)

Soru	D	Y	%	
<b>İngilizce</b>				
[-] Students will be able to talk about other people's appearances and personalities.	2	0,26	0,11	13
[-] Students will be able to understand a simple text about appearances, personalities, and comparisons including explanations and reasons.	4	0,32	0,68	8
[-] Students will be able to report on appearances and personalities of other people.	4	0,68	0,37	17

## Sayısal (FEN)

Soru	D	Y	%	
<b>Fen</b>				
[-] Uzay teknolojilerini açıklar.	3	0,47	0,53	16
[-] Basit bir teleskop modeli hazırlayarak sunar.	1	0,26	0,11	26
[-] Yıldız kavramını açıklar.	3	0,47	0,58	16
[-] Teleskobun gök bilimin gelişimindeki önemine yönelik çıkarımda bulunur.	3	0,68	0,37	23
[-] Yıldız oluşum sürecinin farkına varır.	2	0,32	0,32	16
[-] Teknoloji ile uzay araştırmaları arasındaki ilişkiyi açıklar.	1	0,11	0,26	11
[-] Teleskobun yapısını ve ne işe yaradığını açıklar.	1	0,11	0,21	11
[-] Uzay kirliliğinin nedenlerini ifade ederek bu kirliliğin yol açabileceği olası sonuçları tahmin eder.	1	0,16	0,11	16



# 7A ŞUBE KARNESİ

İL	İLÇE	OKUL	SINAV
İSTANBUL	BAYRAMPAŞA	PROF.MUHARREM ERGİN ORTAOKULU	7. SINIF İŞLEYEN ZEKA TÜRKİYE GENELİ DENEME SINAVI

	Sözel (TÜR)	Sözel (TAR)	Sözel (DİN)	Sözel (İNG)	Sayısal (MAT)	Sayısal (FEN)	Toplam	LGS Puan
	Türkçe	Tarih	Din K.ve A.B.	İngilizce	Matematik	Fen		
	Net	Net	Net	Net	Net	Net		
7A (29)	10,06	5,84	4,62	6,77	10,64	9,78	47,71	394,440
	▲	▲	▲	▲	▲	▲	▲	▲
Okul (366)	7,17 (2)	4,69 (3)	4,12 (6)	3,84 (1)	5,19 (1)	6,12 (2)	31,13 (1)	314,610
İlçe (366)	7,17 (2)	4,69 (3)	4,12 (6)	3,84 (1)	5,19 (1)	6,12 (2)	31,13 (1)	314,610
İl (1403)	6,88 (13)	4,21 (20)	4,07 (28)	3,40 (12)	4,55 (7)	5,78 (15)	28,89 (14)	310,270
Genel (48711)	7,22 (202)	4,59 (219)	4,26 (286)	3,76 (170)	5,18 (90)	6,26 (191)	31,27 (309)	320,920

Yukarıdaki tabloda şube isminin yazdığı satırda yazan değerler şubenize ait ortalamalardır. Bu satırın altındaki oklar, şube ortalamasının genel ortalamaya göre durumunu gösterir. Okul, ilçe, il ve genel satırlarında ise; okulunuza, ilçenize, ilinize ve genele ait ortalama gösterilir.

Eğer şube ortalamamız bu değerlere göre daha iyiyse yeşil yazı rengiyle, kötüyse kırmızı yazı rengiyle ilgili değer gösterilir.

Ortalama türlerinin altındaki parantez içindeki değerler katılım sayılarıdır. Ortalama değerlerinin sağında parantez içindeki değerler, o derste şubenin kaçınıcı olduğunu gösterir.

KATILIM RAPORU					
	Sınava Katılan				
	Öğrenci	Şube	Okul	İlçe	İl
7A şubesinde	29				
Okulunuzda	366	16			
BAYRAMPAŞA ilçesinde	366	16	1		
İSTANBUL ilinde	1403	90	17	12	
Genelde	48711	3329	816	245	67

DERECELER
Genelde sınava 3329 şube katıldı, şubeniz [LGS] puanında 368. oldu
İSTANBUL ilinde sınava 90 şube katıldı, şubeniz [LGS] puanında 14. oldu
BAYRAMPAŞA ilçesinde sınava 16 şube katıldı, şubeniz [LGS] puanında 1. oldu
Okulunuzda sınava 16 şube katıldı, şubeniz [LGS] puanında 1. oldu

NET ORTALAMALARINA GÖRE KIYASLAMA

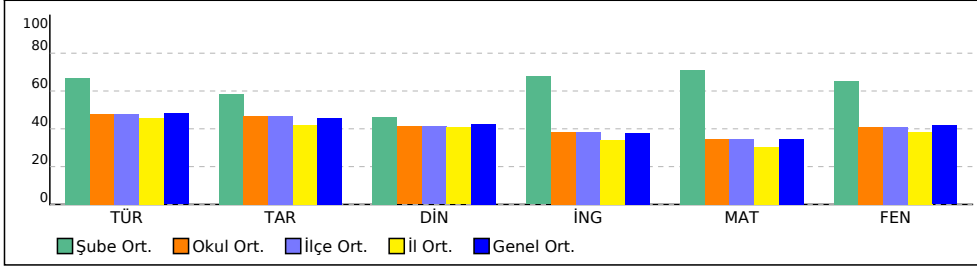

PUAN ORT. GÖRE KIYAS

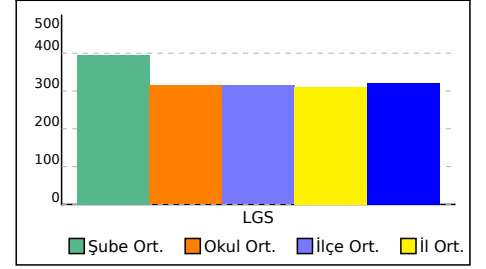

# 7A ŞUBE KARNESİ

İL	İLÇE	OKUL	SINAV
İSTANBUL	BAYRAMPAŞA	PROF.MUHARREM ERGİN ORTAOKULU	7. SINIF İŞLEYEN ZEKA TÜRKİYE GENELİ DENEME SINAVI

Bu sayfada şubenizdeki öğrencilere ait kazanım analizi verilmektedir. Her test başlığının yanında ilgili testle ilgili işlem yapmış öğrenci sayısı verilmektedir. Her kazanım için başarı durumu hesaplanırken bu öğrenci sayıları dikkate alınmıştır.

## Sözel (TÜR)

Soru	D	Y	%	
<b>Türkçe</b>				
[-] Bağlamdan yararlanarak bilmediği kelime ve kelime gruplarının anlamını tahmin eder.	3	1,44	0,75	48
[-] Metindeki iş ve işlem basamaklarını kavrar.	1	0,42	0,33	42
[+] Metnin konusunu belirler.	1	0,60	0,13	60
[+] Fiillerin anlam özelliklerini fark eder.	2	1,00	0,42	50
[+] Yazdıklarını düzenler.	1	0,60	0,13	60
[+] Metnin içeriğini yorumlar.	1	0,56	0,19	56
[+] Metnin ana fikrini/ana duygusunu belirler.	1	0,56	0,19	56
[-] Metinle ilgili soruları cevaplar.	1	0,46	0,29	46
[+] Grafik, tablo ve çizelgeyle sunulan bilgileri yorumlar.	1	0,50	0,13	50
[+] Medya metinlerini değerlendirir.	1	0,58	0,15	58
[+] Noktalama işaretlerine dikkat ederek sesli ve sessiz okur.	1	0,71	0,02	71
[+] Metindeki hikâye unsurlarını belirler.	1	0,67	0,04	67

## Sözel (DİN)

Soru	D	Y	%	
<b>Din K.ve A.B.</b>				
[-] Varlıklar âlemini özelliklerine göre ayırt eder.	5	2,25	1,25	45
[-] Melekleri özellikleri ve görevlerine göre sınıflandırır.	5	1,92	1,44	38

## Sayısal (MAT)

Soru	D	Y	%	
<b>Matematik</b>				
[+] Tam sayılarla toplama ve çıkarma işlemlerini yapar, ilgili problemleri çözer.	8	4,17	1,71	52
[+] Toplama işleminin özelliklerini akıcı işlem yapmak için birer strateji olarak kullanır.	4	2,29	0,60	57
[+] Tam sayılarla çarpma ve bölme işlemlerini yapar.	3	1,81	0,33	60

## Sözel (TAR)

Soru	D	Y	%	
<b>Tarih</b>				
[+] İletişimi etkileyen tutum ve davranışları analiz ederek kendi tutum ve davranışlarını sorgular.	4	2,21	0,77	55
[-] Bireysel ve toplumsal ilişkilerde olumlu iletişim yollarını kullanır.	5	2,19	1,42	44
[+] Medyanın sosyal değişim ve etkileşimdeki rolünü tartışır.	1	0,58	0,10	58

## Sözel (İNG)

Soru	D	Y	%	
<b>İngilizce</b>				
[-] Students will be able to talk about other people's appearances and personalities.	2	0,96	0,27	48
[-] Students will be able to understand a simple text about appearances, personalities, and comparisons including explanations and reasons.	4	1,92	0,79	48
[+] Students will be able to report on appearances and personalities of other people.	4	2,10	0,56	53

## Sayısal (FEN)

Soru	D	Y	%	
<b>Fen</b>				
[-] Uzun teknolojilerini açıklar.	3	1,42	0,67	47
[+] Basit bir teleskop modeli hazırlayarak sunar.	1	0,63	0,10	63
[+] Yıldız kavramını açıklar.	3	1,50	0,63	50
[+] Teleskobun gök bilimin gelişimindeki önemine yönelik çıkarımda bulunur.	3	1,63	0,52	54
[+] Yıldız oluşum sürecinin farkına varır.	2	1,06	0,35	53
[+] Teknoloji ile uzay araştırmaları arasındaki ilişkiyi açıklar.	1	0,50	0,23	50
[-] Teleskobun yapısını ve ne işe yaradığını açıklar.	1	0,25	0,38	25
[+] Uzun kirliliğinin nedenlerini ifade ederek bu kirliliğin yol açabileceği olası sonuçları tahmin eder.	1	0,60	0,06	60

## 7B ŞUBE KARNESİ

İL	İLÇE	OKUL	SINAV			
İSTANBUL	BAYRAMPAŞA	PROF.MUHARREM ERGİN ORTAOKULU	7. SINIF İŞLEYEN ZEKA TÜRKİYE GENELİ DENEME SINAVI			

	Sözel (TÜR)	Sözel (TAR)	Sözel (DİN)	Sözel (İNG)	Sayısal (MAT)	Sayısal (FEN)	Toplam	LGS Puanı
	Türkçe	Tarih	Din K.ve A.B.	İngilizce	Matematik	Fen		
	Net	Net	Net	Net	Net	Net		
7B (33)	8,73	5,67	6,06	6,40	7,54	9,33	43,73	370,490
	▲	▲	▲	▲	▲	▲	▲	▲
Okul (366)	7,17 (6)	4,69 (4)	4,12 (2)	3,84 (2)	5,19 (4)	6,12 (3)	31,13 (4)	314,610
İlçe (366)	7,17 (6)	4,69 (4)	4,12 (2)	3,84 (2)	5,19 (4)	6,12 (3)	31,13 (4)	314,610
İl (1403)	6,88 (24)	4,21 (22)	4,07 (10)	3,40 (15)	4,55 (18)	5,78 (18)	28,89 (21)	310,270
Genel (48711)	7,22 (325)	4,59 (236)	4,26 (147)	3,76 (197)	5,18 (309)	6,26 (223)	31,27 (422)	320,920

Yukarıdaki tabloda şube isminin yazdığı satırda yazan değerler şubenize ait ortalamalardır. Bu satırın altındaki oklar, şube ortalamasının genel ortalamaya göre durumunu gösterir. Okul, ilçe, il ve genel satırlarında ise; okulunuza, ilçenize, ilinize ve genele ait ortalama gösterilir.

Eğer şube ortalamamız bu değerlere göre daha iyiyse yeşil yazı rengiyle, kötüyse kırmızı yazı rengiyle ilgili değer gösterilir.

Ortalama türlerinin altındaki parantez içindeki değerler katılım sayılarıdır. Ortalama değerlerinin sağında parantez içindeki değerler, o derste şubenin kaçınıcı olduğunu gösterir.

KATILIM RAPORU					
	Sınava Katılan				
	Öğrenci	Şube	Okul	İlçe	İl
7B şubesinde	33				
Okulunuzda	366	16			
BAYRAMPAŞA ilçesinde	366	16	1		
İSTANBUL ilinde	1403	90	17	12	
Genelde	48711	3329	816	245	67

DERECELER
Genelde sınava 3329 şube katıldı, şubeniz [LGS] puanında 589. oldu
İSTANBUL ilinde sınava 90 şube katıldı, şubeniz [LGS] puanında 21. oldu
BAYRAMPAŞA ilçesinde sınava 16 şube katıldı, şubeniz [LGS] puanında 4. oldu
Okulunuzda sınava 16 şube katıldı, şubeniz [LGS] puanında 4. oldu

NET ORTALAMALARINA GÖRE KIYASLAMA

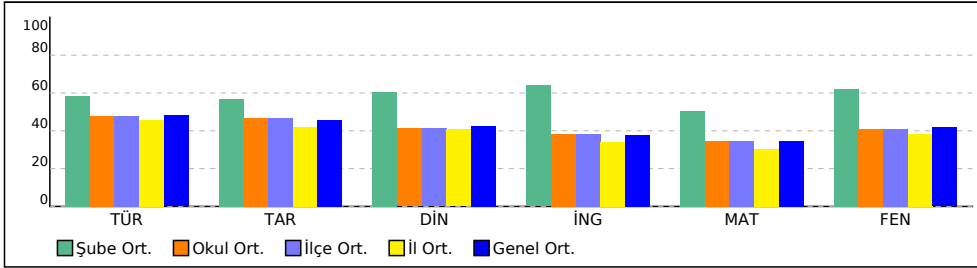

PUAN ORT. GÖRE KIYAS

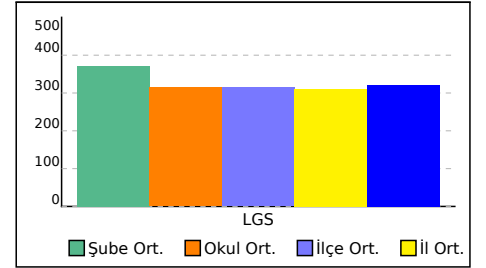

# 7B ŞUBE KARNESİ

İL	İLÇE	OKUL	SINAV
İSTANBUL	BAYRAMPAŞA	PROF.MUHARREM ERGİN ORTAOKULU	7. SINIF İŞLEYEN ZEKA TÜRKİYE GENELİ DENEME SINAVI

Bu sayfada şubenizdeki öğrencilere ait kazanım analizi verilmektedir. Her test başlığının yanında ilgili testle ilgili işlem yapmış öğrenci sayısı verilmektedir. Her kazanım için başarı durumu hesaplanırken bu öğrenci sayıları dikkate alınmıştır.

Sözel (TÜR)	Soru	D	Y	%
<b>Türkçe</b>				
[+] Bağlamdan yararlanarak bilmediği kelime ve kelime gruplarının anlamını tahmin eder.	3	1,62	0,88	54
[+] Metindeki iş ve işlem basamaklarını kavrar.	1	0,51	0,33	51
[+] Metnin konusunu belirler.	1	0,72	0,12	72
[+] Fiillerin anlam özelliklerini fark eder.	2	1,10	0,52	55
[+] Yazdıklarını düzenler.	1	0,63	0,21	63
[+] Metnin içeriğini yorumlar.	1	0,65	0,20	65
[+] Metnin ana fikrini/ana duygusunu belirler.	1	0,62	0,23	62
[-] Metinle ilgili soruları cevaplar.	1	0,42	0,41	42
[+] Grafik, tablo ve çizelgeyle sunulan bilgileri yorumlar.	1	0,56	0,19	56
[+] Medya metinlerini değerlendirir.	1	0,65	0,19	65
[+] Noktalama işaretlerine dikkat ederek sesli ve sessiz okur.	1	0,75	0,09	75
[+] Metindeki hikâye unsurlarını belirler.	1	0,74	0,09	74

Sözel (DİN)	Soru	D	Y	%
<b>Din K.ve A.B.</b>				
[+] Varlıklar âlemini özelliklerine göre ayırt eder.	5	2,79	1,31	56
[+] Melekleri özellikleri ve görevlerine göre sınıflandırır.	5	2,54	1,47	51

Sayısal (MAT)	Soru	D	Y	%
<b>Matematik</b>				
[+] Tam sayılarla toplama ve çıkarma işlemlerini yapar, ilgili problemleri çözer.	8	4,49	2,04	56
[+] Toplama işleminin özelliklerini akıcı işlem yapmak için birer strateji olarak kullanır.	4	2,30	0,90	57
[+] Tam sayılarla çarpma ve bölme işlemlerini yapar.	3	1,80	0,49	60

Sözel (TAR)	Soru	D	Y	%
<b>Tarih</b>				
[+] İletişimi etkileyen tutum ve davranışları analiz ederek kendi tutum ve davranışlarını sorgular.	4	2,46	0,93	61
[+] Bireysel ve toplumsal ilişkilerde olumlu iletişim yollarını kullanır.	5	2,52	1,64	50
[+] Medyanın sosyal değişim ve etkileşimdeki rolünü tartışır.	1	0,72	0,09	72

Sözel (İNG)	Soru	D	Y	%
<b>İngilizce</b>				
[+] Students will be able to talk about other people's appearances and personalities.	2	1,14	0,36	57
[+] Students will be able to understand a simple text about appearances, personalities, and comparisons including explanations and reasons.	4	2,27	0,91	57
[+] Students will be able to report on appearances and personalities of other people.	4	2,48	0,68	62

Sayısal (FEN)	Soru	D	Y	%
<b>Fen</b>				
[+] Uzay teknolojilerini açıklar.	3	1,75	0,67	58
[+] Basit bir teleskop modeli hazırlayarak sunar.	1	0,70	0,12	70
[+] Yıldız kavramını açıklar.	3	1,70	0,77	57
[+] Teleskobun gök bilimin gelişimindeki önemine yönelik çıkarımda bulunur.	3	1,83	0,64	61
[+] Yıldız oluşum sürecinin farkına varır.	2	1,25	0,40	62
[+] Teknoloji ile uzay araştırmaları arasındaki ilişkiyi açıklar.	1	0,56	0,27	56
[-] Teleskobun yapısını ve ne işe yaradığını açıklar.	1	0,36	0,41	36
[+] Uzay kirliliğinin nedenlerini ifade ederek bu kirliliğin yol açabileceği olası sonuçları tahmin eder.	1	0,69	0,10	69

## 7C ŞUBE KARNESİ

İL	İLÇE	OKUL				SINAV		
İSTANBUL	BAYRAMPAŞA	PROF.MUHARREM ERGİN ORTAOKULU				7. SINIF İŞLEYEN ZEKA TÜRKİYE GENELİ DENEME SINAVI		
		Sözel (TÜR)	Sözel (TAR)	Sözel (DİN)	Sözel (İNG)	Sayısal (MAT)	Sayısal (FEN)	
		Türkçe	Tarih	Din K.ve A.B.	İngilizce	Matematik	Fen	Toplam
		Net	Net	Net	Net	Net	Net	Puan
7C (30)		9,01	6,78	4,98	6,30	8,98	8,99	45,04
		▲	▲	▲	▲	▲	▲	▲
Okul (366)		7,17 (5)	4,69 (2)	4,12 (5)	3,84 (3)	5,19 (3)	6,12 (4)	31,13 (3)
İlçe (366)		7,17 (5)	4,69 (2)	4,12 (5)	3,84 (3)	5,19 (3)	6,12 (4)	31,13 (3)
İl (1403)		6,88 (21)	4,21 (14)	4,07 (22)	3,40 (18)	4,55 (13)	5,78 (19)	28,89 (18)
Genel (48711)		7,22 (299)	4,59 (128)	4,26 (250)	3,76 (206)	5,18 (201)	6,26 (249)	31,27 (379)

Yukarıdaki tabloda şube isminin yazdığı satırda yazan değerler şubenize ait ortalamalardır. Bu satırın altındaki oklar, şube ortalamasının genel ortalamaya göre durumunu gösterir. Okul, ilçe, il ve genel satırlarında ise; okulunuza, ilçenize, ilinize ve genele ait ortalama gösterilir. Eğer şube ortalamamız bu değerlere göre daha iyiyse yeşil yazı rengiyle, kötüyse kırmızı yazı rengiyle ilgili değer gösterilir. Ortalama türlerinin altındaki parantez içindeki değerler katılım sayılarıdır. Ortalama değerlerinin sağında parantez içindeki değerler, o derste şubenin kaçınıcı olduğunu gösterir.

KATILIM RAPORU					
	Sınava Katılan				
	Öğrenci	Şube	Okul	İlçe	İl
7C şubesinde	30				
Okulunuzda	366	16			
BAYRAMPAŞA ilçesinde	366	16	1		
İSTANBUL ilinde	1403	90	17	12	
Genelde	48711	3329	816	245	67

DERECELER
Genelde sınava 3329 şube katıldı, şubeniz [LGS] puanında 523. oldu
İSTANBUL ilinde sınava 90 şube katıldı, şubeniz [LGS] puanında 18. oldu
BAYRAMPAŞA ilçesinde sınava 16 şube katıldı, şubeniz [LGS] puanında 3. oldu
Okulunuzda sınava 16 şube katıldı, şubeniz [LGS] puanında 3. oldu

NET ORTALAMALARINA GÖRE KIYASLAMA

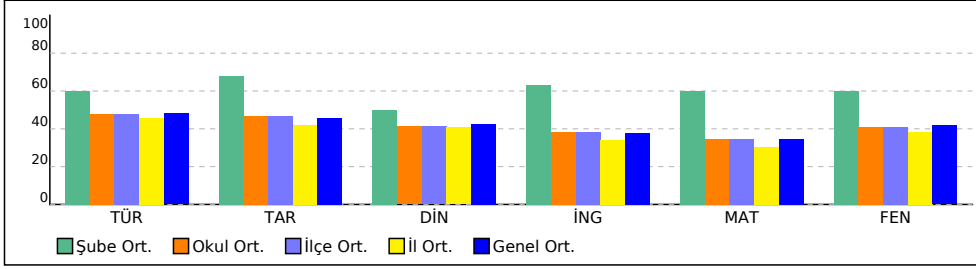

PUAN ORT. GÖRE KIYAS

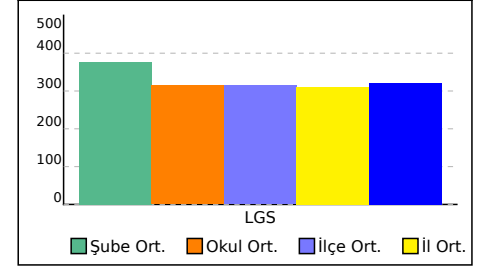

## 7C ŞUBE KARNESİ

İL	İLÇE	OKUL	SINAV
İSTANBUL	BAYRAMPAŞA	PROF.MUHARREM ERGİN ORTAOKULU	7. SINIF İŞLEYEN ZEKA TÜRKİYE GENELİ DENEME SINAVI

Bu sayfada şubenizdeki öğrencilere ait kazanım analizi verilmektedir. Her test başlığının yanında ilgili testle ilgili işlem yapmış öğrenci sayısı verilmektedir. Her kazanım için başarı durumu hesaplanırken bu öğrenci sayıları dikkate alınmıştır.

Sözel (TÜR)					Sözel (TAR)				
	Soru	D	Y	%		Soru	D	Y	%
<b>Türkçe</b>					<b>Tarih</b>				
[+] Bağlamdan yararlanarak bilmediği kelime ve kelime gruplarının anlamını tahmin eder.	3	1,66	0,94	55	[+] İletişimi etkileyen tutum ve davranışları analiz ederek kendi tutum ve davranışlarını sorgular.	4	2,65	0,90	66
[+] Metindeki iş ve işlem basamaklarını kavrar.	1	0,53	0,34	53	[+] Bireysel ve toplumsal ilişkilerde olumlu iletişim yollarını kullanır.	5	2,78	1,59	56
[+] Metnin konusunu belirler.	1	0,75	0,14	75	[+] Medyanın sosyal değişim ve etkileşimdeki rolünü tartışır.	1	0,77	0,09	77
[+] Fiillerin anlam özelliklerini fark eder.	2	1,14	0,56	57					
[+] Yazdıklarını düzenler.	1	0,62	0,24	62					
[+] Metnin içeriğini yorumlar.	1	0,69	0,20	69					
[+] Metnin ana fikrini/ana duygusunu belirler.	1	0,63	0,26	63					
[-] Metinle ilgili soruları cevaplar.	1	0,42	0,44	42					
[+] Grafik, tablo ve çizelgeyle sunulan bilgileri yorumlar.	1	0,63	0,17	63					
[+] Medya metinlerini değerlendirir.	1	0,71	0,16	71					
[+] Noktalama işaretlerine dikkat ederek sesli ve sessiz okur.	1	0,79	0,09	79					
[+] Metindeki hikâye unsurlarını belirler.	1	0,77	0,10	77					
Sözel (DİN)					Sözel (İNG)				
	Soru	D	Y	%		Soru	D	Y	%
<b>Din K.ve A.B.</b>					<b>İngilizce</b>				
[+] Varlıklar âlemini özelliklerine göre ayırt eder.	5	2,92	1,35	58	[+] Students will be able to talk about other people's appearances and personalities.	2	1,22	0,37	61
[+] Melekleri özellikleri ve görevlerine göre sınıflandırır.	5	2,62	1,59	52	[+] Students will be able to understand a simple text about appearances, personalities, and comparisons including explanations and reasons.	4	2,44	0,89	61
					[+] Students will be able to report on appearances and personalities of other people.	4	2,55	0,78	64
Sayısal (MAT)					Sayısal (FEN)				
	Soru	D	Y	%		Soru	D	Y	%
<b>Matematik</b>					<b>Fen</b>				
[+] Tam sayılarla toplama ve çıkarma işlemlerini yapar, ilgili problemleri çözer.	8	4,71	2,09	59	[+] Uzay teknolojilerini açıklar.	3	1,86	0,66	62
[+] Toplama işleminin özelliklerini akıcı işlem yapmak için birer strateji olarak kullanır.	4	2,43	0,92	61	[+] Basit bir teleskop modeli hazırlayarak sunar.	1	0,70	0,16	70
[+] Tam sayılarla çarpma ve bölme işlemlerini yapar.	3	1,88	0,49	63	[+] Yıldız kavramını açıklar.	3	1,67	0,92	56
					[+] Teleskobun gök bilimin gelişimindeki önemine yönelik çıkarımda bulunur.	3	1,87	0,71	62
					[+] Yıldız oluşum sürecinin farkına varır.	2	1,34	0,40	67
					[+] Teknoloji ile uzay araştırmaları arasındaki ilişkiyi açıklar.	1	0,65	0,21	65
					[-] Teleskobun yapısını ve ne işe yaradığını açıklar.	1	0,40	0,41	40
					[+] Uzay kirliliğinin nedenlerini ifade ederek bu kirliliğin yol açabileceği olası sonuçları tahmin eder.	1	0,75	0,09	75

## 7D ŞUBE KARNESİ

İL	İLÇE	OKUL				SINAV		
İSTANBUL	BAYRAMPAŞA	PROF.MUHARREM ERGİN ORTAOKULU				7. SINIF İŞLEYEN ZEKA TÜRKİYE GENELİ DENEME SINAVI		
		Sözel (TÜR)	Sözel (TAR)	Sözel (DİN)	Sözel (İNG)	Sayısal (MAT)	Sayısal (FEN)	
		Türkçe	Tarih	Din K.ve A.B.	İngilizce	Matematik	Fen	Toplam
		Net	Net	Net	Net	Net	Net	Puan
7D (30)		6,78	5,01	4,21	4,68	5,61	5,47	31,76
		▼	▲	▼	▲	▲	▼	▲
Okul (366)		7,17 (7)	4,69 (6)	4,12 (8)	3,84 (4)	5,19 (5)	6,12 (8)	31,13 (6)
İlçe (366)		7,17 (7)	4,69 (6)	4,12 (8)	3,84 (4)	5,19 (5)	6,12 (8)	31,13 (6)
İl (1403)		6,88 (42)	4,21 (34)	4,07 (37)	3,40 (28)	4,55 (30)	5,78 (43)	28,89 (41)
Genel (48711)		7,22 (516)	4,59 (302)	4,26 (327)	3,76 (347)	5,18 (487)	6,26 (582)	31,27 (927)

Yukarıdaki tabloda şube isminin yazdığı satırda yazan değerler şubenize ait ortalamalardır. Bu satırın altındaki oklar, şube ortalamasının genel ortalamaya göre durumunu gösterir. Okul, ilçe, il ve genel satırlarında ise; okulunuza, ilçenize, ilinize ve genele ait ortalama gösterilir. Eğer şube ortalamamız bu değerlere göre daha iyiyse yeşil yazı rengiyle, kötüyse kırmızı yazı rengiyle ilgili değer gösterilir. Ortalama türlerinin altındaki parantez içindeki değerler katılım sayılarıdır. Ortalama değerlerinin sağında parantez içindeki değerler, o derste şubenin kaçınıcı olduğunu gösterir.

KATILIM RAPORU					
	Sınava Katılan				
	Öğrenci	Şube	Okul	İlçe	İl
7D şubesinde	30				
Okulunuzda	366	16			
BAYRAMPAŞA ilçesinde	366	16	1		
İSTANBUL ilinde	1403	90	17	12	
Genelde	48711	3329	816	245	67

DERECELER
Genelde sınava 3329 şube katıldı, şubeniz [LGS] puanında 1351. oldu
İSTANBUL ilinde sınava 90 şube katıldı, şubeniz [LGS] puanında 41. oldu
BAYRAMPAŞA ilçesinde sınava 16 şube katıldı, şubeniz [LGS] puanında 6. oldu
Okulunuzda sınava 16 şube katıldı, şubeniz [LGS] puanında 6. oldu

NET ORTALAMALARINA GÖRE KIYASLAMA

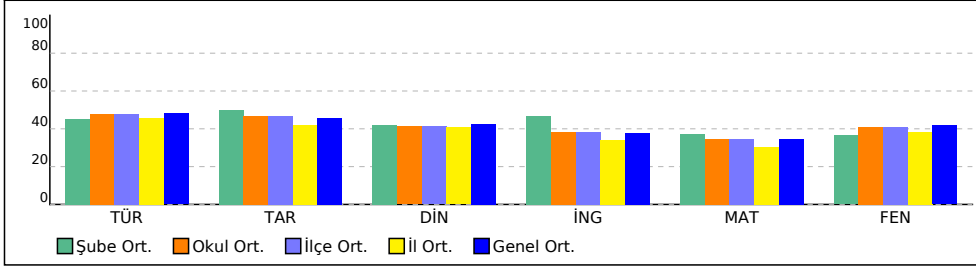

PUAN ORT. GÖRE KIYAS

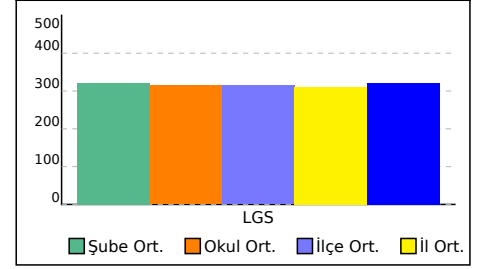

# 7D ŞUBE KARNESİ

İL	İLÇE	OKUL	SINAV
İSTANBUL	BAYRAMPAŞA	PROF.MUHARREM ERGİN ORTAOKULU	7. SINIF İŞLEYEN ZEKA TÜRKİYE GENELİ DENEME SINAVI

Bu sayfada şubenizdeki öğrencilere ait kazanım analizi verilmektedir. Her test başlığının yanında ilgili testle ilgili işlem yapmış öğrenci sayısı verilmektedir. Her kazanım için başarı durumu hesaplanırken bu öğrenci sayıları dikkate alınmıştır.

Sözel (TÜR)	Soru	D	Y	%
<b>Türkçe</b>				
[+] Bağlamdan yararlanarak bilmediği kelime ve kelime gruplarının anlamını tahmin eder.	3	1,66	1,01	55
[+] Metindeki iş ve işlem basamaklarını kavrar.	1	0,51	0,38	51
[+] Metnin konusunu belirler.	1	0,74	0,16	74
[+] Fiillerin anlam özelliklerini fark eder.	2	1,15	0,60	57
[+] Yazdıklarını düzenler.	1	0,63	0,26	63
[+] Metnin içeriğini yorumlar.	1	0,70	0,21	70
[+] Metnin ana fikrini/ana duygusunu belirler.	1	0,60	0,30	60
[-] Metinle ilgili soruları cevaplar.	1	0,39	0,49	39
[+] Grafik, tablo ve çizelgeyle sunulan bilgileri yorumlar.	1	0,62	0,20	62
[+] Medya metinlerini değerlendirir.	1	0,68	0,21	68
[+] Noktalama işaretlerine dikkat ederek sesli ve sessiz okur.	1	0,79	0,11	79
[+] Metindeki hikâye unsurlarını belirler.	1	0,74	0,16	74

Sözel (DİN)	Soru	D	Y	%
<b>Din K.ve A.B.</b>				
[+] Varlıklar âlemini özelliklerine göre ayırt eder.	5	2,88	1,50	58
[+] Melekleri özellikleri ve görevlerine göre sınıflandırır.	5	2,66	1,65	53

Sayısal (MAT)	Soru	D	Y	%
<b>Matematik</b>				
[+] Tam sayılarla toplama ve çıkarma işlemlerini yapar, ilgili problemleri çözer.	8	4,55	2,36	57
[+] Toplama işleminin özelliklerini akıcı işlem yapmak için birer strateji olarak kullanır.	4	2,38	1,04	60
[+] Tam sayılarla çarpma ve bölme işlemlerini yapar.	3	1,77	0,58	59

Sözel (TAR)	Soru	D	Y	%
<b>Tarih</b>				
[+] İletişimi etkileyen tutum ve davranışları analiz ederek kendi tutum ve davranışlarını sorgular.	4	2,65	0,99	66
[+] Bireysel ve toplumsal ilişkilerde olumlu iletişim yollarını kullanır.	5	2,80	1,69	56
[+] Medyanın sosyal değişim ve etkileşimdeki rolünü tartışır.	1	0,75	0,13	75

Sözel (İNG)	Soru	D	Y	%
<b>İngilizce</b>				
[+] Students will be able to talk about other people's appearances and personalities.	2	1,20	0,44	60
[+] Students will be able to understand a simple text about appearances, personalities, and comparisons including explanations and reasons.	4	2,38	1,01	60
[+] Students will be able to report on appearances and personalities of other people.	4	2,55	0,90	64

Sayısal (FEN)	Soru	D	Y	%
<b>Fen</b>				
[+] Uzay teknolojilerini açıklar.	3	1,74	0,79	58
[+] Basit bir teleskop modeli hazırlayarak sunar.	1	0,67	0,21	67
[+] Yıldız kavramını açıklar.	3	1,61	1,02	54
[+] Teleskobun gök bilimin gelişimindeki önemine yönelik çıkarımda bulunur.	3	1,78	0,86	59
[+] Yıldız oluşum sürecinin farkına varır.	2	1,33	0,44	66
[+] Teknoloji ile uzay araştırmaları arasındaki ilişkiyi açıklar.	1	0,65	0,23	65
[-] Teleskobun yapısını ve ne işe yaradığını açıklar.	1	0,38	0,45	38
[+] Uzay kirliliğinin nedenlerini ifade ederek bu kirliliğin yol açabileceği olası sonuçları tahmin eder.	1	0,72	0,13	72



## 7E ŞUBE KARNESİ

İL	İLÇE	OKUL				SINAV		
İSTANBUL	BAYRAMPAŞA	PROF.MUHARREM ERGİN ORTAOKULU				7. SINIF İŞLEYEN ZEKA TÜRKİYE GENELİ DENEME SINAVI		
		Sözel (TÜR)	Sözel (TAR)	Sözel (DİN)	Sözel (İNG)	Sayısal (MAT)	Sayısal (FEN)	
		Türkçe	Tarih	Din K.ve A.B.	İngilizce	Matematik	Fen	Toplam
		Net	Net	Net	Net	Net	Net	LGS Puan
7E (32)		6,42	4,99	4,02	2,21	5,16	4,12	26,92
		▼	▲	▼	▼	▼	▼	▼
Okul (366)		7,17 (10)	4,69 (7)	4,12 (9)	3,84 (11)	5,19 (6)	6,12 (11)	31,13 (8)
İlçe (366)		7,17 (10)	4,69 (7)	4,12 (9)	3,84 (11)	5,19 (6)	6,12 (11)	31,13 (8)
İl (1403)		6,88 (49)	4,21 (35)	4,07 (39)	3,40 (53)	4,55 (35)	5,78 (56)	28,89 (50)
Genel (48711)		7,22 (551)	4,59 (304)	4,26 (346)	3,76 (586)	5,18 (528)	6,26 (715)	31,27 (1199)

Yukarıdaki tabloda şube isminin yazdığı satırda yazan değerler şubenize ait ortalamalardır. Bu satırın altındaki oklar, şube ortalamasının genel ortalamaya göre durumunu gösterir. Okul, ilçe, il ve genel satırlarında ise; okulunuza, ilçenize, ilinize ve genele ait ortalama gösterilir. Eğer şube ortalamamız bu değerlere göre daha iyiyse yeşil yazı rengiyle, kötüyse kırmızı yazı rengiyle ilgili değer gösterilir. Ortalama türlerinin altındaki parantez içindeki değerler katılım sayılarıdır. Ortalama değerlerinin sağında parantez içindeki değerler, o derste şubenin kaçınıcı olduğunu gösterir.

KATILIM RAPORU					
	Sınava Katılan				
	Öğrenci	Şube	Okul	İlçe	İl
7E şubesinde	32				
Okulunuzda	366	16			
BAYRAMPAŞA ilçesinde	366	16	1		
İSTANBUL ilinde	1403	90	17	12	
Genelde	48711	3329	816	245	67

DERECELER
Genelde sınava 3329 şube katıldı, şubeniz [LGS] puanında 1652. oldu
İSTANBUL ilinde sınava 90 şube katıldı, şubeniz [LGS] puanında 50. oldu
BAYRAMPAŞA ilçesinde sınava 16 şube katıldı, şubeniz [LGS] puanında 8. oldu
Okulunuzda sınava 16 şube katıldı, şubeniz [LGS] puanında 8. oldu

NET ORTALAMALARINA GÖRE KIYASLAMA

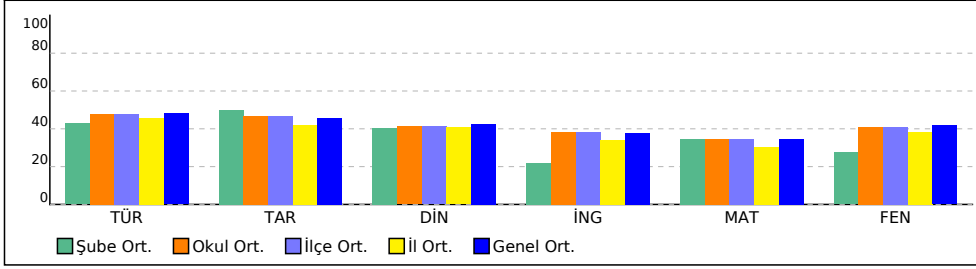

PUAN ORT. GÖRE KIYAS

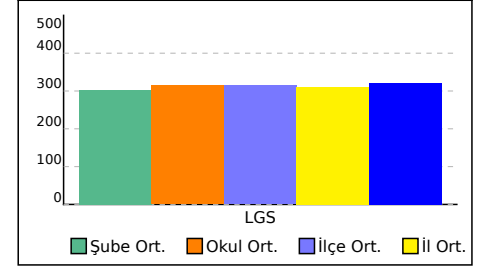

# 7E ŞUBE KARNESİ

İL	İLÇE	OKUL	SINAV
İSTANBUL	BAYRAMPAŞA	PROF.MUHARREM ERGİN ORTAOKULU	7. SINIF İŞLEYEN ZEKA TÜRKİYE GENELİ DENEME SINAVI

Bu sayfada şubenizdeki öğrencilere ait kazanım analizi verilmektedir. Her test başlığının yanında ilgili testle ilgili işlem yapmış öğrenci sayısı verilmektedir. Her kazanım için başarı durumu hesaplanırken bu öğrenci sayıları dikkate alınmıştır.

## Sözel (TÜR)

Soru	D	Y	%	
<b>Türkçe</b>				
[+] Bağlamdan yararlanarak bilmediği kelime ve kelime gruplarının anlamını tahmin eder.	3	1,61	1,07	54
[-] Metindeki iş ve işlem basamaklarını kavrar.	1	0,46	0,42	46
[+] Metnin konusunu belirler.	1	0,74	0,17	74
[+] Fiillerin anlam özelliklerini fark eder.	2	1,16	0,60	58
[+] Yazdıklarını düzenler.	1	0,64	0,26	64
[+] Metnin içeriğini yorumlar.	1	0,70	0,21	70
[+] Metnin ana fikrini/ana duygusunu belirler.	1	0,60	0,32	60
[-] Metinle ilgili soruları cevaplar.	1	0,36	0,52	36
[+] Grafik, tablo ve çizelgeyle sunulan bilgileri yorumlar.	1	0,62	0,23	62
[+] Medya metinlerini değerlendirir.	1	0,69	0,21	69
[+] Noktalama işaretlerine dikkat ederek sesli ve sessiz okur.	1	0,77	0,14	77
[+] Metindeki hikâye unsurlarını belirler.	1	0,70	0,19	70

## Sözel (DİN)

Soru	D	Y	%	
<b>Din K.ve A.B.</b>				
[+] Varlıklar âlemini özelliklerine göre ayırt eder.	5	2,86	1,58	57
[+] Melekleri özellikleri ve görevlerine göre sınıflandırır.	5	2,64	1,71	53

## Sayısal (MAT)

Soru	D	Y	%	
<b>Matematik</b>				
[+] Tam sayılarla toplama ve çıkarma işlemlerini yapar, ilgili problemleri çözer.	8	4,42	2,50	55
[+] Toplama işleminin özelliklerini akıcı işlem yapmak için birer strateji olarak kullanır.	4	2,29	1,06	57
[+] Tam sayılarla çarpma ve bölme işlemlerini yapar.	3	1,67	0,65	56

## Sözel (TAR)

Soru	D	Y	%	
<b>Tarih</b>				
[+] İletişimi etkileyen tutum ve davranışları analiz ederek kendi tutum ve davranışlarını sorgular.	4	2,65	1,05	66
[+] Bireysel ve toplumsal ilişkilerde olumlu iletişim yollarını kullanır.	5	2,77	1,79	55
[+] Medyanın sosyal değişim ve etkileşimdeki rolünü tartışır.	1	0,79	0,12	79

## Sözel (İNG)

Soru	D	Y	%	
<b>İngilizce</b>				
[+] Students will be able to talk about other people's appearances and personalities.	2	1,12	0,46	56
[+] Students will be able to understand a simple text about appearances, personalities, and comparisons including explanations and reasons.	4	2,15	1,03	54
[+] Students will be able to report on appearances and personalities of other people.	4	2,32	0,98	58

## Sayısal (FEN)

Soru	D	Y	%	
<b>Fen</b>				
[+] Uzay teknolojilerini açıklar.	3	1,63	0,84	54
[+] Basit bir teleskop modeli hazırlayarak sunar.	1	0,65	0,23	65
[+] Yıldız kavramını açıklar.	3	1,51	1,09	50
[+] Teleskobun gök bilimin gelişimindeki önemine yönelik çıkarımda bulunur.	3	1,66	0,92	55
[+] Yıldız oluşum sürecinin farkına varır.	2	1,28	0,45	64
[+] Teknoloji ile uzay araştırmaları arasındaki ilişkiyi açıklar.	1	0,60	0,25	60
[-] Teleskobun yapısını ve ne işe yaradığını açıklar.	1	0,35	0,48	35
[+] Uzay kirliliğinin nedenlerini ifade ederek bu kirliliğin yol açabileceği olası sonuçları tahmin eder.	1	0,68	0,17	68

# 7F ŞUBE KARNESİ

İL	İLÇE	OKUL	SINAV
İSTANBUL	BAYRAMPAŞA	PROF.MUHARREM ERGİN ORTAOKULU	7. SINIF İŞLEYEN ZEKA TÜRKİYE GENELİ DENEME SINAVI

	Sözel (TÜR)	Sözel (TAR)	Sözel (DİN)	Sözel (İNG)	Sayısal (MAT)	Sayısal (FEN)	Toplam	LGS Puan
	Türkçe	Tarih	Din K.ve A.B.	İngilizce	Matematik	Fen		
	Net	Net	Net	Net	Net	Net		
7F (29)	6,45	3,28	3,91	3,32	2,76	3,84	23,56	287,600
	▼	▼	▼	▼	▼	▼	▼	▼
Okul (366)	7,17 (9)	4,69 (13)	4,12 (10)	3,84 (7)	5,19 (13)	6,12 (12)	31,13 (13)	314,610
İlçe (366)	7,17 (9)	4,69 (13)	4,12 (10)	3,84 (7)	5,19 (13)	6,12 (12)	31,13 (13)	314,610
İl (1403)	6,88 (47)	4,21 (53)	4,07 (43)	3,40 (37)	4,55 (64)	5,78 (58)	28,89 (60)	310,270
Genel (48711)	7,22 (548)	4,59 (473)	4,26 (357)	3,76 (479)	5,18 (764)	6,26 (741)	31,27 (1387)	320,920

Yukarıdaki tabloda şube isminin yazdığı satırda yazan değerler şubenize ait ortalamalardır. Bu satırın altındaki oklar, şube ortalamasının genel ortalamaya göre durumunu gösterir. Okul, ilçe, il ve genel satırlarında ise; okulunuza, ilçenize, ilinize ve genele ait ortalama gösterilir.

Eğer şube ortalamamız bu değerlere göre daha iyiyse yeşil yazı rengiyle, kötüyse kırmızı yazı rengiyle ilgili değer gösterilir.

Ortalama türlerinin altındaki parantez içindeki değerler katılım sayılarıdır. Ortalama değerlerinin sağında parantez içindeki değerler, o derste şubenin kaçınıcı olduğunu gösterir.

KATILIM RAPORU					
	Sınava Katılan				
	Öğrenci	Şube	Okul	İlçe	İl
7F şubesinde	29				
Okulunuzda	366	16			
BAYRAMPAŞA ilçesinde	366	16	1		
İSTANBUL ilinde	1403	90	17	12	
Genelde	48711	3329	816	245	67

DERECELER
Genelde sınava 3329 şube katıldı, şubeniz [LGS] puanında 1989. oldu
İSTANBUL ilinde sınava 90 şube katıldı, şubeniz [LGS] puanında 61. oldu
BAYRAMPAŞA ilçesinde sınava 16 şube katıldı, şubeniz [LGS] puanında 12. oldu
Okulunuzda sınava 16 şube katıldı, şubeniz [LGS] puanında 12. oldu

NET ORTALAMALARINA GÖRE KIYASLAMA

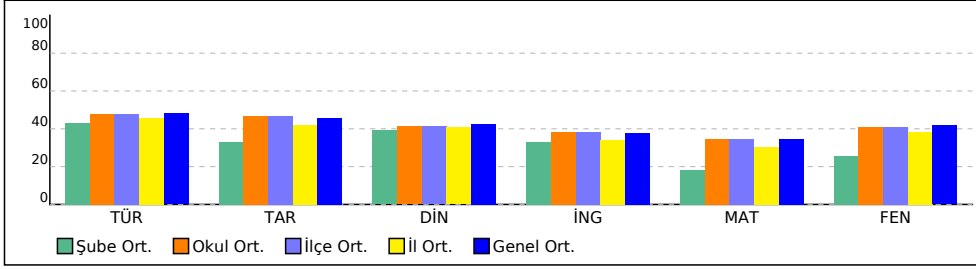

PUAN ORT. GÖRE KIYAS

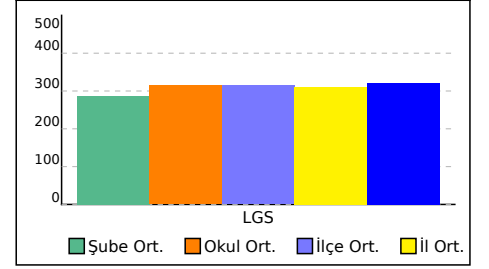

# 7F ŞUBE KARNESİ

İL	İLÇE	OKUL	SINAV
İSTANBUL	BAYRAMPAŞA	PROF.MUHARREM ERGİN ORTAOKULU	7. SINIF İŞLEYEN ZEKA TÜRKİYE GENELİ DENEME SINAVI

Bu sayfada şubenizdeki öğrencilere ait kazanım analizi verilmektedir. Her test başlığının yanında ilgili testle ilgili işlem yapmış öğrenci sayısı verilmektedir. Her kazanım için başarı durumu hesaplanırken bu öğrenci sayıları dikkate alınmıştır.

Sözel (TÜR)	Soru	D	Y	%
-------------	------	---	---	---

## Türkçe

[+] Bağlamdan yararlanarak bilmediği kelime ve kelime gruplarının anlamını tahmin eder.	3	1,63	1,08	54
[-] Metindeki iş ve işlem basamaklarını kavrar.	1	0,44	0,46	44
[+] Metnin konusunu belirler.	1	0,73	0,19	73
[+] Fiillerin anlam özelliklerini fark eder.	2	1,15	0,63	58
[+] Yazdıklarını düzenler.	1	0,62	0,28	62
[+] Metnin içeriğini yorumlar.	1	0,68	0,23	68
[+] Metnin ana fikrini/ana duygusunu belirler.	1	0,58	0,34	58
[-] Metinle ilgili soruları cevaplar.	1	0,37	0,51	37
[+] Grafik, tablo ve çizelgeyle sunulan bilgileri yorumlar.	1	0,58	0,25	58
[+] Medya metinlerini değerlendirir.	1	0,66	0,24	66
[+] Noktalama işaretlerine dikkat ederek sesli ve sessiz okur.	1	0,80	0,13	80
[+] Metindeki hikâye unsurlarını belirler.	1	0,70	0,20	70

Sözel (DİN)	Soru	D	Y	%
-------------	------	---	---	---

## Din K.ve A.B.

[+] Varlıklar âlemini özelliklerine göre ayırt eder.	5	2,83	1,66	57
[+] Melekleri özellikleri ve görevlerine göre sınıflandırır.	5	2,64	1,78	53

Sayısal (MAT)	Soru	D	Y	%
---------------	------	---	---	---

## Matematik

[+] Tam sayılarla toplama ve çıkarma işlemlerini yapar, ilgili problemleri çözer.	8	4,18	2,79	52
[+] Toplama işleminin özelliklerini akıcı işlem yapmak için birer strateji olarak kullanır.	4	2,21	1,18	55
[+] Tam sayılarla çarpma ve bölme işlemlerini yapar.	3	1,55	0,76	52

Sözel (TAR)	Soru	D	Y	%
-------------	------	---	---	---

## Tarih

[+] İletişimi etkileyen tutum ve davranışları analiz ederek kendi tutum ve davranışlarını sorgular.	4	2,53	1,18	63
[+] Bireysel ve toplumsal ilişkilerde olumlu iletişim yollarını kullanır.	5	2,72	1,87	54
[+] Medyanın sosyal değişim ve etkileşimdeki rolünü tartışır.	1	0,75	0,16	75

Sözel (İNG)	Soru	D	Y	%
-------------	------	---	---	---

## İngilizce

[+] Students will be able to talk about other people's appearances and personalities.	2	1,09	0,50	55
[+] Students will be able to understand a simple text about appearances, personalities, and comparisons including explanations and reasons.	4	2,14	1,14	53
[+] Students will be able to report on appearances and personalities of other people.	4	2,25	1,12	56

Sayısal (FEN)	Soru	D	Y	%
---------------	------	---	---	---

## Fen

[+] Uzay teknolojilerini açıklar.	3	1,57	0,90	52
[+] Basit bir teleskop modeli hazırlayarak sunar.	1	0,64	0,24	64
[-] Yıldız kavramını açıklar.	3	1,43	1,18	48
[+] Teleskobun gök bilimin gelişimindeki önemine yönelik çıkarımda bulunur.	3	1,58	1,02	53
[+] Yıldız oluşum sürecinin farkına varır.	2	1,25	0,51	63
[+] Teknoloji ile uzay araştırmaları arasındaki ilişkiyi açıklar.	1	0,57	0,29	57
[-] Teleskobun yapısını ve ne işe yaradığını açıklar.	1	0,35	0,50	35
[+] Uzay kirliliğinin nedenlerini ifade ederek bu kirliliğin yol açabileceği olası sonuçları tahmin eder.	1	0,66	0,19	66

# 7G ŞUBE KARNESİ

İL	İLÇE	OKUL	SINAV					
İSTANBUL	BAYRAMPAŞA	PROF.MUHARREM ERGİN ORTAOKULU	7. SINIF İŞLEYEN ZEKA TÜRKİYE GENELİ DENEME SINAVI					

	Sözel (TÜR)	Sözel (TAR)	Sözel (DİN)	Sözel (İNG)	Sayısal (MAT)	Sayısal (FEN)	Toplam	LGS Puan
	Türkçe	Tarih	Din K.ve A.B.	İngilizce	Matematik	Fen		
	Net	Net	Net	Net	Net	Net		
7G (35)	6,38	4,03	3,22	2,90	2,97	5,19	24,69	294,540
	▼	▼	▼	▼	▼	▼	▼	▼
Okul (366)	7,17 (11)	4,69 (11)	4,12 (12)	3,84 (10)	5,19 (12)	6,12 (9)	31,13 (10)	314,610
İlçe (366)	7,17 (11)	4,69 (11)	4,12 (12)	3,84 (10)	5,19 (12)	6,12 (9)	31,13 (10)	314,610
İl (1403)	6,88 (51)	4,21 (44)	4,07 (57)	3,40 (43)	4,55 (63)	5,78 (45)	28,89 (55)	310,270
Genel (48711)	7,22 (554)	4,59 (399)	4,26 (426)	3,76 (519)	5,18 (743)	6,26 (608)	31,27 (1324)	320,920

Yukarıdaki tabloda şube isminin yazdığı satırda yazan değerler şubenize ait ortalamalardır. Bu satırın altındaki oklar, şube ortalamasının genel ortalamaya göre durumunu gösterir. Okul, ilçe, il ve genel satırlarında ise; okulunuza, ilçenize, ilinize ve genele ait ortalama gösterilir.

Eğer şube ortalamamız bu değerlere göre daha iyiyse yeşil yazı rengiyle, kötüyse kırmızı yazı rengiyle ilgili değer gösterilir.

Ortalama türlerinin altındaki parantez içindeki değerler katılım sayılarıdır. Ortalama değerlerinin sağında parantez içindeki değerler, o derste şubenin kaçınıcı olduğunu gösterir.

KATILIM RAPORU					
	Sınava Katılan				
	Öğrenci	Şube	Okul	İlçe	İl
7G şubesinde	35				
Okulunuzda	366	16			
BAYRAMPAŞA ilçesinde	366	16	1		
İSTANBUL ilinde	1403	90	17	12	
Genelde	48711	3329	816	245	67

DERECELER
Genelde sınava 3329 şube katıldı, şubeniz [LGS] puanında 1849. oldu
İSTANBUL ilinde sınava 90 şube katıldı, şubeniz [LGS] puanında 56. oldu
BAYRAMPAŞA ilçesinde sınava 16 şube katıldı, şubeniz [LGS] puanında 10. oldu
Okulunuzda sınava 16 şube katıldı, şubeniz [LGS] puanında 10. oldu

NET ORTALAMALARINA GÖRE KIYASLAMA

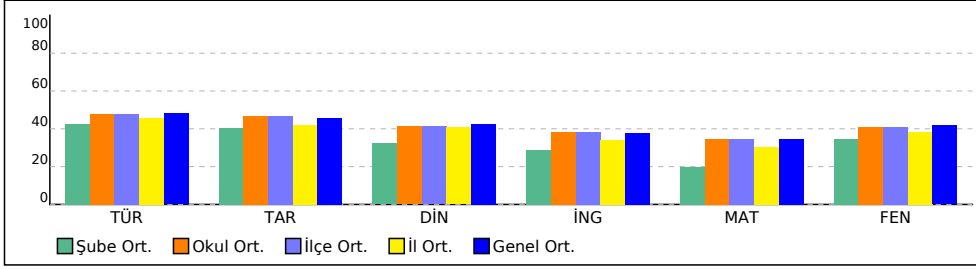

PUAN ORT. GÖRE KIYAS

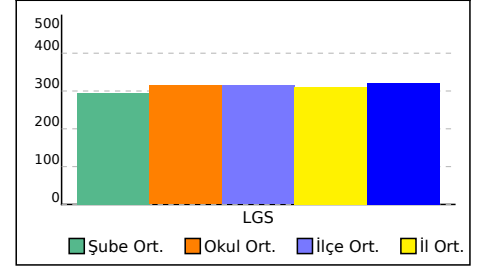

# 7G ŞUBE KARNESİ

İL	İLÇE	OKUL	SINAV
İSTANBUL	BAYRAMPAŞA	PROF.MUHARREM ERGİN ORTAOKULU	7. SINIF İŞLEYEN ZEKA TÜRKİYE GENELİ DENEME SINAVI

Bu sayfada şubenizdeki öğrencilere ait kazanım analizi verilmektedir. Her test başlığının yanında ilgili testle ilgili işlem yapmış öğrenci sayısı verilmektedir. Her kazanım için başarı durumu hesaplanırken bu öğrenci sayıları dikkate alınmıştır.

Sözel (TÜR)	Soru	D	Y	%
-------------	------	---	---	---

## Türkçe

[+] Bağlamdan yararlanarak bilmediği kelime ve kelime gruplarının anlamını tahmin eder.	3	1,56	1,18	52
[-] Metindeki iş ve işlem basamaklarını kavrar.	1	0,43	0,48	43
[+] Metnin konusunu belirler.	1	0,73	0,21	73
[+] Fiillerin anlam özelliklerini fark eder.	2	1,14	0,68	57
[+] Yazdıklarını düzenler.	1	0,62	0,30	62
[+] Metnin içeriğini yorumlar.	1	0,68	0,24	68
[+] Metnin ana fikrini/ana duygusunu belirler.	1	0,58	0,35	58
[-] Metinle ilgili soruları cevaplar.	1	0,40	0,50	40
[+] Grafik, tablo ve çizelgeyle sunulan bilgileri yorumlar.	1	0,61	0,25	61
[+] Medya metinlerini değerlendirir.	1	0,65	0,26	65
[+] Noktalama işaretlerine dikkat ederek sesli ve sessiz okur.	1	0,79	0,15	79
[+] Metindeki hikâye unsurlarını belirler.	1	0,69	0,22	69

Sözel (DİN)	Soru	D	Y	%
-------------	------	---	---	---

## Din K.ve A.B.

[+] Varlıklar âlemini özelliklerine göre ayırt eder.	5	2,79	1,76	56
[+] Melekleri özellikleri ve görevlerine göre sınıflandırır.	5	2,59	1,89	52

Sayısal (MAT)	Soru	D	Y	%
---------------	------	---	---	---

## Matematik

[+] Tam sayılarla toplama ve çıkarma işlemlerini yapar, ilgili problemleri çözer.	8	4,01	3,04	50
[+] Toplama işleminin özelliklerini akıcı işlem yapmak için birer strateji olarak kullanır.	4	2,14	1,30	53
[-] Tam sayılarla çarpma ve bölme işlemlerini yapar.	3	1,46	0,87	49

Sözel (TAR)	Soru	D	Y	%
-------------	------	---	---	---

## Tarih

[+] İletişimi etkileyen tutum ve davranışları analiz ederek kendi tutum ve davranışlarını sorgular.	4	2,50	1,26	62
[+] Bireysel ve toplumsal ilişkilerde olumlu iletişim yollarını kullanır.	5	2,70	1,94	54
[+] Medyanın sosyal değişim ve etkileşimdeki rolünü tartışır.	1	0,74	0,19	74

Sözel (İNG)	Soru	D	Y	%
-------------	------	---	---	---

## İngilizce

[+] Students will be able to talk about other people's appearances and personalities.	2	1,09	0,56	55
[+] Students will be able to understand a simple text about appearances, personalities, and comparisons including explanations and reasons.	4	2,02	1,31	51
[+] Students will be able to report on appearances and personalities of other people.	4	2,23	1,22	56

Sayısal (FEN)	Soru	D	Y	%
---------------	------	---	---	---

## Fen

[+] Uzay teknolojilerini açıklar.	3	1,54	0,96	51
[+] Basit bir teleskop modeli hazırlayarak sunar.	1	0,63	0,27	63
[-] Yıldız kavramını açıklar.	3	1,42	1,22	47
[+] Teleskobun gök bilimin gelişimindeki önemine yönelik çıkarımda bulunur.	3	1,59	1,05	53
[+] Yıldız oluşum sürecinin farkına varır.	2	1,25	0,54	63
[+] Teknoloji ile uzay araştırmaları arasındaki ilişkiyi açıklar.	1	0,54	0,32	54
[-] Teleskobun yapısını ve ne işe yaradığını açıklar.	1	0,33	0,54	33
[+] Uzay kirliliğinin nedenlerini ifade ederek bu kirliliğin yol açabileceği olası sonuçları tahmin eder.	1	0,66	0,21	66

# 7H ŞUBE KARNESİ

İL	İLÇE	OKUL	SINAV
İSTANBUL	BAYRAMPAŞA	PROF.MUHARREM ERGİN ORTAOKULU	7. SINIF İŞLEYEN ZEKA TÜRKİYE GENELİ DENEME SINAVI

	Sözel (TÜR)	Sözel (TAR)	Sözel (DİN)	Sözel (İNG)	Sayısal (MAT)	Sayısal (FEN)	Toplam	LGS Puan
	Türkçe	Tarih	Din K.ve A.B.	İngilizce	Matematik	Fen		
	Net	Net	Net	Net	Net	Net		
7H (32)	6,68	3,89	5,02	1,99	3,18	5,77	26,53	302,590
	▼	▼	▲	▼	▼	▼	▼	▼
Okul (366)	7,17 (8)	4,69 (12)	4,12 (4)	3,84 (14)	5,19 (11)	6,12 (7)	31,13 (9)	314,610
İlçe (366)	7,17 (8)	4,69 (12)	4,12 (4)	3,84 (14)	5,19 (11)	6,12 (7)	31,13 (9)	314,610
İl (1403)	6,88 (43)	4,21 (47)	4,07 (20)	3,40 (57)	4,55 (58)	5,78 (41)	28,89 (51)	310,270
Genel (48711)	7,22 (526)	4,59 (413)	4,26 (246)	3,76 (607)	5,18 (722)	6,26 (553)	31,27 (1221)	320,920

Yukarıdaki tabloda şube isminin yazdığı satırda yazan değerler şubenize ait ortalamalardır. Bu satırın altındaki oklar, şube ortalamasının genel ortalamaya göre durumunu gösterir. Okul, ilçe, il ve genel satırlarında ise; okulunuza, ilçenize, ilinize ve genele ait ortalama gösterilir.

Eğer şube ortalamamız bu değerlere göre daha iyiyse yeşil yazı rengiyle, kötüyse kırmızı yazı rengiyle ilgili değer gösterilir.

Ortalama türlerinin altındaki parantez içindeki değerler katılım sayılarıdır. Ortalama değerlerinin sağında parantez içindeki değerler, o derste şubenin kaçınıcı olduğunu gösterir.

KATILIM RAPORU					
	Sınava Katılan				
	Öğrenci	Şube	Okul	İlçe	İl
7H şubesinde	32				
Okulunuzda	366	16			
BAYRAMPAŞA ilçesinde	366	16	1		
İSTANBUL ilinde	1403	90	17	12	
Genelde	48711	3329	816	245	67

DERECELER
Genelde sınava 3329 şube katıldı, şubeniz [LGS] puanında 1670. oldu
İSTANBUL ilinde sınava 90 şube katıldı, şubeniz [LGS] puanında 51. oldu
BAYRAMPAŞA ilçesinde sınava 16 şube katıldı, şubeniz [LGS] puanında 9. oldu
Okulunuzda sınava 16 şube katıldı, şubeniz [LGS] puanında 9. oldu

NET ORTALAMALARINA GÖRE KIYASLAMA

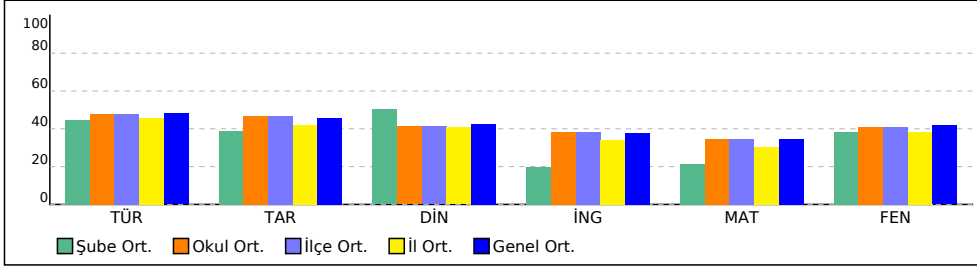

PUAN ORT. GÖRE KIYAS

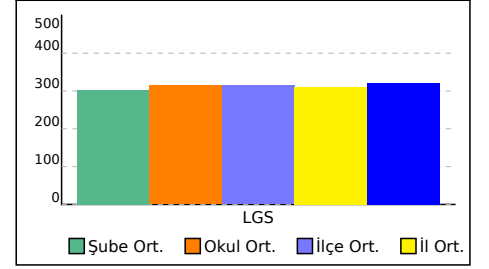

# 7H ŞUBE KARNESİ

İL	İLÇE	OKUL	SINAV
İSTANBUL	BAYRAMPAŞA	PROF.MUHARREM ERGİN ORTAOKULU	7. SINIF İŞLEYEN ZEKA TÜRKİYE GENELİ DENEME SINAVI

Bu sayfada şubenizdeki öğrencilere ait kazanım analizi verilmektedir. Her test başlığının yanında ilgili testle ilgili işlem yapmış öğrenci sayısı verilmektedir. Her kazanım için başarı durumu hesaplanırken bu öğrenci sayıları dikkate alınmıştır.

## Sözel (TÜR)

Soru	D	Y	%	
<b>Türkçe</b>				
[+] Bağlamdan yararlanarak bilmediği kelime ve kelime gruplarının anlamını tahmin eder.	3	1,55	1,18	52
[-] Metindeki iş ve işlem basamaklarını kavrar.	1	0,43	0,49	43
[+] Metnin konusunu belirler.	1	0,73	0,21	73
[+] Fiillerin anlam özelliklerini fark eder.	2	1,14	0,70	57
[+] Yazdıklarını düzenler.	1	0,60	0,32	60
[+] Metnin içeriğini yorumlar.	1	0,67	0,26	67
[+] Metnin ana fikrini/ana duygusunu belirler.	1	0,57	0,37	57
[-] Metinle ilgili soruları cevaplar.	1	0,39	0,51	39
[+] Grafik, tablo ve çizelgeyle sunulan bilgileri yorumlar.	1	0,61	0,26	61
[+] Medya metinlerini değerlendirir.	1	0,65	0,27	65
[+] Noktalama işaretlerine dikkat ederek sesli ve sessiz okur.	1	0,80	0,15	80
[+] Metindeki hikâye unsurlarını belirler.	1	0,70	0,22	70

## Sözel (DİN)

Soru	D	Y	%	
<b>Din K.ve A.B.</b>				
[+] Varlıklar âlemini özelliklerine göre ayırt eder.	5	2,84	1,74	57
[+] Melekleri özellikleri ve görevlerine göre sınıflandırır.	5	2,64	1,89	53

## Sayısal (MAT)

Soru	D	Y	%	
<b>Matematik</b>				
[-] Tam sayılarla toplama ve çıkarma işlemlerini yapar, ilgili problemleri çözer.	8	3,89	3,12	49
[+] Toplama işleminin özelliklerini akıcı işlem yapmak için birer strateji olarak kullanır.	4	2,06	1,33	51
[-] Tam sayılarla çarpma ve bölme işlemlerini yapar.	3	1,38	0,90	46

## Sözel (TAR)

Soru	D	Y	%	
<b>Tarih</b>				
[+] İletişimi etkileyen tutum ve davranışları analiz ederek kendi tutum ve davranışlarını sorgular.	4	2,50	1,27	62
[+] Bireysel ve toplumsal ilişkilerde olumlu iletişim yollarını kullanır.	5	2,62	2,01	52
[+] Medyanın sosyal değişim ve etkileşimdeki rolünü tartışır.	1	0,74	0,20	74

## Sözel (İNG)

Soru	D	Y	%	
<b>İngilizce</b>				
[+] Students will be able to talk about other people's appearances and personalities.	2	1,06	0,56	53
[-] Students will be able to understand a simple text about appearances, personalities, and comparisons including explanations and reasons.	4	1,95	1,33	49
[+] Students will be able to report on appearances and personalities of other people.	4	2,09	1,30	52

## Sayısal (FEN)

Soru	D	Y	%	
<b>Fen</b>				
[+] Uzay teknolojilerini açıklar.	3	1,50	0,99	50
[+] Basit bir teleskop modeli hazırlayarak sunar.	1	0,62	0,27	62
[-] Yıldız kavramını açıklar.	3	1,42	1,23	47
[+] Teleskobun gök bilimin gelişimindeki önemine yönelik çıkarımda bulunur.	3	1,61	1,03	54
[+] Yıldız oluşum sürecinin farkına varır.	2	1,25	0,54	62
[+] Teknoloji ile uzay araştırmaları arasındaki ilişkiyi açıklar.	1	0,54	0,32	54
[-] Teleskobun yapısını ve ne işe yaradığını açıklar.	1	0,32	0,55	32
[+] Uzay kirliliğinin nedenlerini ifade ederek bu kirliliğin yol açabileceği olası sonuçları tahmin eder.	1	0,65	0,22	65



# 71 ŞUBE KARNESİ

İL	İLÇE	OKUL	SINAV
İSTANBUL	BAYRAMPAŞA	PROF.MUHARREM ERGİN ORTAOKULU	7. SINIF İŞLEYEN ZEKA TÜRKİYE GENELİ DENEME SINAVI

	Sözel (TÜR)	Sözel (TAR)	Sözel (DİN)	Sözel (İNG)	Sayısal (MAT)	Sayısal (FEN)	Toplam	LGS Puanı
	Türkçe	Tarih	Din K.ve A.B.	İngilizce	Matematik	Fen		
	Net	Net	Net	Net	Net	Net		
71 (30)	6,20	4,12	2,89	2,99	3,38	4,52	24,10	291,830
	▼	▼	▼	▼	▼	▼	▼	▼
Okul (366)	7,17 (12)	4,69 (10)	4,12 (13)	3,84 (9)	5,19 (10)	6,12 (10)	31,13 (12)	314,610
İlçe (366)	7,17 (12)	4,69 (10)	4,12 (13)	3,84 (9)	5,19 (10)	6,12 (10)	31,13 (12)	314,610
İl (1403)	6,88 (54)	4,21 (42)	4,07 (62)	3,40 (41)	4,55 (54)	5,78 (51)	28,89 (59)	310,270
Genel (48711)	7,22 (572)	4,59 (390)	4,26 (458)	3,76 (510)	5,18 (702)	6,26 (675)	31,27 (1358)	320,920

Yukarıdaki tabloda şube isminin yazdığı satırda yazan değerler şubenize ait ortalamalardır. Bu satırın altındaki oklar, şube ortalamasının genel ortalamaya göre durumunu gösterir. Okul, ilçe, il ve genel satırlarında ise; okulunuza, ilçenize, ilinize ve genele ait ortalama gösterilir.

Eğer şube ortalamamız bu değerlere göre daha iyiyse yeşil yazı rengiyle, kötüyse kırmızı yazı rengiyle ilgili değer gösterilir.

Ortalama türlerinin altındaki parantez içindeki değerler katılım sayılarıdır. Ortalama değerlerinin sağında parantez içindeki değerler, o derste şubenin kaçınıcı olduğunu gösterir.

KATILIM RAPORU					
	Sınava Katılan				
	Öğrenci	Şube	Okul	İlçe	İl
71 şubesinde	30				
Okulunuzda	366	16			
BAYRAMPAŞA ilçesinde	366	16	1		
İSTANBUL ilinde	1403	90	17	12	
Genelde	48711	3329	816	245	67

DERECELER
Genelde sınava 3329 şube katıldı, şubeniz [LGS] puanında 1899. oldu
İSTANBUL ilinde sınava 90 şube katıldı, şubeniz [LGS] puanında 57. oldu
BAYRAMPAŞA ilçesinde sınava 16 şube katıldı, şubeniz [LGS] puanında 11. oldu
Okulunuzda sınava 16 şube katıldı, şubeniz [LGS] puanında 11. oldu

NET ORTALAMALARINA GÖRE KIYASLAMA

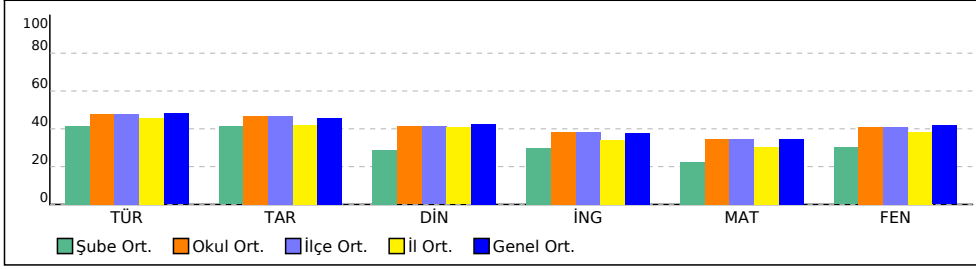

PUAN ORT. GÖRE KIYAS

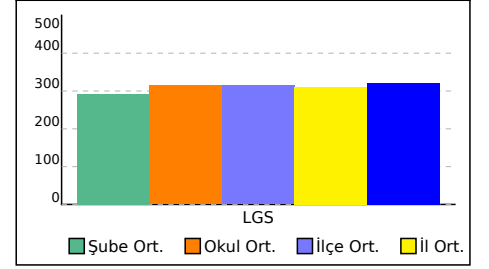

# 71 ŞUBE KARNESİ

İL	İLÇE	OKUL	SINAV
İSTANBUL	BAYRAMPAŞA	PROF.MUHARREM ERGİN ORTAOKULU	7. SINIF İŞLEYEN ZEKA TÜRKİYE GENELİ DENEME SINAVI

Bu sayfada şubenizdeki öğrencilere ait kazanım analizi verilmektedir. Her test başlığının yanında ilgili testle ilgili işlem yapmış öğrenci sayısı verilmektedir. Her kazanım için başarı durumu hesaplanırken bu öğrenci sayıları dikkate alınmıştır.

## Sözel (TÜR)

Soru	D	Y	%	
<b>Türkçe</b>				
[+] Bağlamdan yararlanarak bilmediği kelime ve kelime gruplarının anlamını tahmin eder.	3	1,53	1,18	51
[-] Metindeki iş ve işlem basamaklarını kavrar.	1	0,44	0,49	44
[+] Metnin konusunu belirler.	1	0,73	0,21	73
[+] Fiillerin anlam özelliklerini fark eder.	2	1,10	0,72	55
[+] Yazdıklarını düzenler.	1	0,60	0,33	60
[+] Metnin içeriğini yorumlar.	1	0,66	0,27	66
[+] Metnin ana fikrini/ana duygusunu belirler.	1	0,58	0,37	58
[-] Metinle ilgili soruları cevaplar.	1	0,39	0,52	39
[+] Grafik, tablo ve çizelgeyle sunulan bilgileri yorumlar.	1	0,62	0,25	62
[+] Medya metinlerini değerlendirir.	1	0,64	0,27	64
[+] Noktalama işaretlerine dikkat ederek sesli ve sessiz okur.	1	0,80	0,14	80
[+] Metindeki hikâye unsurlarını belirler.	1	0,69	0,22	69

## Sözel (DİN)

Soru	D	Y	%	
<b>Din K.ve A.B.</b>				
[+] Varlıklar âlemini özelliklerine göre ayırt eder.	5	2,81	1,78	56
[+] Melekleri özellikleri ve görevlerine göre sınıflandırır.	5	2,58	1,96	52

## Sayısal (MAT)

Soru	D	Y	%	
<b>Matematik</b>				
[-] Tam sayılarla toplama ve çıkarma işlemlerini yapar, ilgili problemleri çözer.	8	3,82	3,11	48
[-] Toplama işleminin özelliklerini akıcı işlem yapmak için birer strateji olarak kullanır.	4	1,98	1,36	50
[-] Tam sayılarla çarpma ve bölme işlemlerini yapar.	3	1,31	0,90	44

## Sözel (TAR)

Soru	D	Y	%	
<b>Tarih</b>				
[+] İletişimi etkileyen tutum ve davranışları analiz ederek kendi tutum ve davranışlarını sorgular.	4	2,47	1,32	62
[+] Bireysel ve toplumsal ilişkilerde olumlu iletişim yollarını kullanır.	5	2,64	2,00	53
[+] Medyanın sosyal değişim ve etkileşimdeki rolünü tartışır.	1	0,73	0,21	73

## Sözel (İNG)

Soru	D	Y	%	
<b>İngilizce</b>				
[+] Students will be able to talk about other people's appearances and personalities.	2	1,03	0,58	51
[-] Students will be able to understand a simple text about appearances, personalities, and comparisons including explanations and reasons.	4	1,91	1,36	48
[+] Students will be able to report on appearances and personalities of other people.	4	2,06	1,33	52

## Sayısal (FEN)

Soru	D	Y	%	
<b>Fen</b>				
[+] Uzay teknolojilerini açıklar.	3	1,50	0,97	50
[+] Basit bir teleskop modeli hazırlayarak sunar.	1	0,61	0,28	61
[-] Yıldız kavramını açıklar.	3	1,36	1,28	45
[+] Teleskobun gök bilimin gelişimindeki önemine yönelik çıkarımda bulunur.	3	1,60	1,03	53
[+] Yıldız oluşum sürecinin farkına varır.	2	1,24	0,55	62
[+] Teknoloji ile uzay araştırmaları arasındaki ilişkiyi açıklar.	1	0,53	0,31	53
[-] Teleskobun yapısını ve ne işe yaradığını açıklar.	1	0,30	0,55	30
[+] Uzay kirliliğinin nedenlerini ifade ederek bu kirliliğin yol açabileceği olası sonuçları tahmin eder.	1	0,65	0,22	65

# 7İ ŞUBE KARNESİ

İL	İLÇE	OKUL	SINAV
İSTANBUL	BAYRAMPAŞA	PROF.MUHARREM ERGİN ORTAOKULU	7. SINIF İŞLEYEN ZEKA TÜRKİYE GENELİ DENEME SINAVI

	Sözel (TÜR)	Sözel (TAR)	Sözel (DİN)	Sözel (İNG)	Sayısal (MAT)	Sayısal (FEN)	Toplam	LGS Puanı
	Türkçe	Tarih	Din K.ve A.B.	İngilizce	Matematik	Fen		
	Net	Net	Net	Net	Net	Net		
7İ (2)	13,00	8,66	6,16	2,16	4,34	11,00	45,32	383,930
	▲	▲	▲	▼	▼	▲	▲	▲
Okul (366)	7,17 (1)	4,69 (1)	4,12 (1)	3,84 (12)	5,19 (9)	6,12 (1)	31,13 (2)	314,610
İlçe (366)	7,17 (1)	4,69 (1)	4,12 (1)	3,84 (12)	5,19 (9)	6,12 (1)	31,13 (2)	314,610
İl (1403)	6,88 (2)	4,21 (4)	4,07 (8)	3,40 (55)	4,55 (42)	5,78 (11)	28,89 (17)	310,270
Genel (48711)	7,22 (12)	4,59 (9)	4,26 (138)	3,76 (591)	5,18 (608)	6,26 (107)	31,27 (369)	320,920

Yukarıdaki tabloda şube isminin yazdığı satırda yazan değerler şubenize ait ortalamalardır. Bu satırın altındaki oklar, şube ortalamasının genel ortalamaya göre durumunu gösterir. Okul, ilçe, il ve genel satırlarında ise; okulunuza, ilçenize, ilinize ve genele ait ortalama gösterilir.

Eğer şube ortalamamız bu değerlere göre daha iyiyse yeşil yazı rengiyle, kötüyse kırmızı yazı rengiyle ilgili değer gösterilir.

Ortalama türlerinin altındaki parantez içindeki değerler katılım sayılarıdır. Ortalama değerlerinin sağında parantez içindeki değerler, o derste şubenin kaçınıcı olduğunu gösterir.

KATILIM RAPORU					
	Sınava Katılan				
	Öğrenci	Şube	Okul	İlçe	İl
7İ şubesinde	2				
Okulunuzda	366	16			
BAYRAMPAŞA ilçesinde	366	16	1		
İSTANBUL ilinde	1403	90	17	12	
Genelde	48711	3329	816	245	67

DERECELER
Genelde sınava 3329 şube katıldı, şubeniz [LGS] puanında 462. oldu
İSTANBUL ilinde sınava 90 şube katıldı, şubeniz [LGS] puanında 16. oldu
BAYRAMPAŞA ilçesinde sınava 16 şube katıldı, şubeniz [LGS] puanında 2. oldu
Okulunuzda sınava 16 şube katıldı, şubeniz [LGS] puanında 2. oldu

NET ORTALAMALARINA GÖRE KIYASLAMA

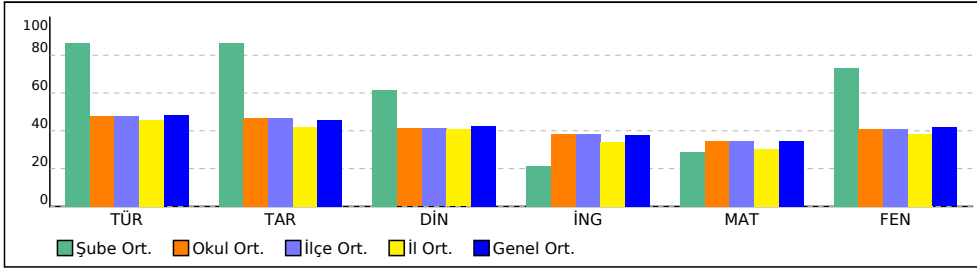

PUAN ORT. GÖRE KIYAS

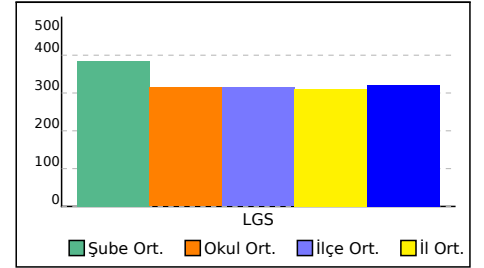

# 7İ ŐUBE KARNESİ

İL	İLÇE	OKUL	SINAV
İSTANBUL	BAYRAMPAŐA	PROF.MUHARREM ERĐİN ORTAOKULU	7. ŐINIF İŐLEYEN ZEKA TÜRĐİYE GENELİ DENEME SINAVI

Bu sayfada Őubenizdeki öğrencilere ait kazanım analizi verilmektedir. Her test başlığının yanında ilgili testle ilgili işlem yapmış öğrenci sayısı verilmektedir. Her kazanım için başarı durumu hesaplanırken bu öğrenci sayıları dikkate alınmıştır.

Sözel (TÜR)	Soru	D	Y	%
<b>Türkçe</b>				
[+] Bağlamdan yararlanarak bilmediđi kelime ve kelime gruplarının anlamını tahmin eder.	3	1,51	1,19	50
[-] Metindeki iş ve işlem basamaklarını kavrar.	1	0,44	0,48	44
[+] Metnin konusunu belirler.	1	0,73	0,21	73
[+] Fiillerin anlam özelliklerini fark eder.	2	1,07	0,74	53
[+] Yazdıklarını düzenler.	1	0,60	0,33	60
[+] Metnin içeriđini yorumlar.	1	0,66	0,28	66
[+] Metnin ana fikrini/ana duygusunu belirler.	1	0,59	0,36	59
[-] Metinle ilgili soruları cevaplar.	1	0,38	0,53	38
[+] Grafik, tablo ve çizelgeyle sunulan bilgileri yorumlar.	1	0,62	0,25	62
[+] Medya metinlerini deđerlendirir.	1	0,64	0,27	64
[+] Noktalama işaretlerine dikkat ederek sesli ve sessiz okur.	1	0,80	0,13	80
[+] Metindeki hikâye unsurlarını belirler.	1	0,69	0,23	69

Sözel (DİN)	Soru	D	Y	%
<b>Din K.ve A.B.</b>				
[+] Varlıklar âlemini özelliklerine göre ayırt eder.	5	2,79	1,82	56
[+] Melekleri özellikleri ve görevlerine göre sınıflandırır.	5	2,53	2,01	51

Sayısal (MAT)	Soru	D	Y	%
<b>Matematik</b>				
[-] Tam sayılarla toplama ve çıkarma işlemlerini yapar, ilgili problemleri çözer.	8	3,77	3,10	47
[-] Toplama işleminin özelliklerini akıcı işlem yapmak için birer strateji olarak kullanır.	4	1,92	1,38	48
[-] Tam sayılarla çarpma ve bölme işlemlerini yapar.	3	1,25	0,89	42

Sözel (TAR)	Soru	D	Y	%
<b>Tarih</b>				
[+] İletişimi etkileyen tutum ve davranışları analiz ederek kendi tutum ve davranışlarını sorgular.	4	2,44	1,35	61
[+] Bireysel ve toplumsal ilişkilerde olumlu iletişim yollarını kullanır.	5	2,66	2,00	53
[+] Medyanın sosyal deđişim ve etkileşimdeki rolünü tartışır.	1	0,73	0,22	73

Sözel (İNG)	Soru	D	Y	%
<b>İngilizce</b>				
[+] Students will be able to talk about other people's appearances and personalities.	2	1,01	0,59	50
[-] Students will be able to understand a simple text about appearances, personalities, and comparisons including explanations and reasons.	4	1,88	1,37	47
[+] Students will be able to report on appearances and personalities of other people.	4	2,04	1,35	51

Sayısal (FEN)	Soru	D	Y	%
<b>Fen</b>				
[+] Uzay teknolojilerini açıklar.	3	1,50	0,96	50
[+] Basit bir teleskop modeli hazırlayarak sunar.	1	0,61	0,29	61
[-] Yıldız kavramını açıklar.	3	1,31	1,32	44
[+] Teleskobun gök bilimin gelişimindeki önemine yönelik çıkarımda bulunur.	3	1,59	1,03	53
[+] Yıldız oluşum sürecinin farkına varır.	2	1,24	0,56	62
[+] Teknoloji ile uzay araştırmaları arasındaki ilişkiyi açıklar.	1	0,52	0,31	52
[-] Teleskobun yapısını ve ne işe yaradığını açıklar.	1	0,29	0,56	29
[+] Uzay kirliliğinin nedenlerini ifade ederek bu kirliliğin yol açabileceđi olası sonuçları tahmin eder.	1	0,64	0,21	64

# 7K ŞUBE KARNESİ

İL	İLÇE	OKUL	SINAV
İSTANBUL	BAYRAMPAŞA	PROF.MUHARREM ERGİN ORTAOKULU	7. SINIF İŞLEYEN ZEKA TÜRKİYE GENELİ DENEME SINAVI

	Sözel (TÜR)	Sözel (TAR)	Sözel (DİN)	Sözel (İNG)	Sayısal (MAT)	Sayısal (FEN)	Toplam	LGS Puan
	Türkçe	Tarih	Din K.ve A.B.	İngilizce	Matematik	Fen		
	Net	Net	Net	Net	Net	Net		
7K (35)	6,10	4,36	3,81	3,13	4,40	6,10	27,90	307,930
	▼	▼	▼	▼	▼	▼	▼	▼
Okul (366)	7,17 (13)	4,69 (9)	4,12 (11)	3,84 (8)	5,19 (8)	6,12 (6)	31,13 (7)	314,610
İlçe (366)	7,17 (13)	4,69 (9)	4,12 (11)	3,84 (8)	5,19 (8)	6,12 (6)	31,13 (7)	314,610
İl (1403)	6,88 (55)	4,21 (39)	4,07 (46)	3,40 (40)	4,55 (41)	5,78 (38)	28,89 (46)	310,270
Genel (48711)	7,22 (582)	4,59 (367)	4,26 (367)	3,76 (497)	5,18 (603)	6,26 (520)	31,27 (1140)	320,920

Yukarıdaki tabloda şube isminin yazdığı satırda yazan değerler şubenize ait ortalamalardır. Bu satırın altındaki oklar, şube ortalamasının genel ortalamaya göre durumunu gösterir. Okul, ilçe, il ve genel satırlarında ise; okulunuza, ilçenize, ilinize ve genele ait ortalama gösterilir. Eğer şube ortalamamız bu değerlere göre daha iyiyse yeşil yazı rengiyle, kötüyse kırmızı yazı rengiyle ilgili değer gösterilir. Ortalama türlerinin altındaki parantez içindeki değerler katılım sayılarıdır. Ortalama değerlerinin sağında parantez içindeki değerler, o derste şubenin kaçınıcı olduğunu gösterir.

KATILIM RAPORU					
	Sınava Katılan				
	Öğrenci	Şube	Okul	İlçe	İl
7K şubesinde	35				
Okulunuzda	366	16			
BAYRAMPAŞA ilçesinde	366	16	1		
İSTANBUL ilinde	1403	90	17	12	
Genelde	48711	3329	816	245	67

DERECELER	
Genelde	sınava 3329 şube katıldı, şubeniz [LGS] puanında 1573. oldu
İSTANBUL ilinde	sınava 90 şube katıldı, şubeniz [LGS] puanında 47. oldu
BAYRAMPAŞA ilçesinde	sınava 16 şube katıldı, şubeniz [LGS] puanında 7. oldu
Okulunuzda	sınava 16 şube katıldı, şubeniz [LGS] puanında 7. oldu

NET ORTALAMALARINA GÖRE KIYASLAMA

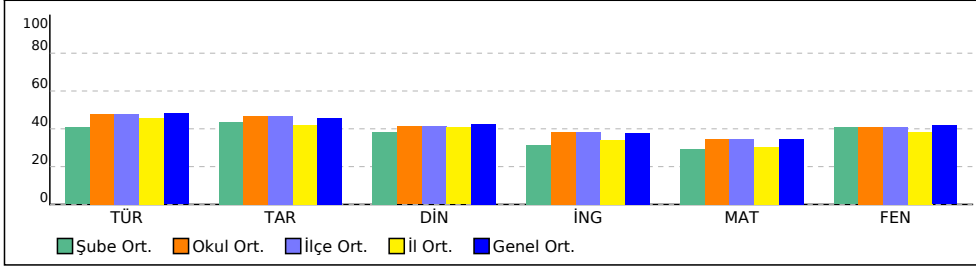

PUAN ORT. GÖRE KIYAS

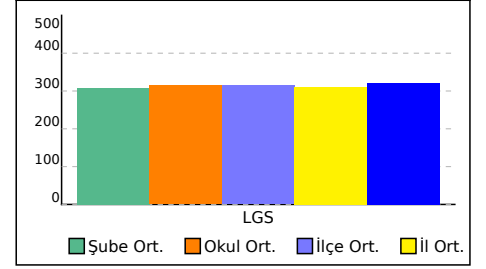

# 7K ŞUBE KARNESİ

İL	İLÇE	OKUL	SINAV
İSTANBUL	BAYRAMPAŞA	PROF.MUHARREM ERGİN ORTAOKULU	7. SINIF İŞLEYEN ZEKA TÜRKİYE GENELİ DENEME SINAVI

Bu sayfada şubenizdeki öğrencilere ait kazanım analizi verilmektedir. Her test başlığının yanında ilgili testle ilgili işlem yapmış öğrenci sayısı verilmektedir. Her kazanım için başarı durumu hesaplanırken bu öğrenci sayıları dikkate alınmıştır.

Sözel (TÜR)	Soru	D	Y	%
<b>Türkçe</b>				
[-] Bağlamdan yararlanarak bilmediği kelime ve kelime gruplarının anlamını tahmin eder.	3	1,49	1,21	50
[-] Metindeki iş ve işlem basamaklarını kavrar.	1	0,44	0,49	44
[+] Metnin konusunu belirler.	1	0,73	0,21	73
[+] Fiillerin anlam özelliklerini fark eder.	2	1,06	0,75	53
[+] Yazdıklarını düzenler.	1	0,61	0,32	61
[+] Metnin içeriğini yorumlar.	1	0,64	0,30	64
[+] Metnin ana fikrini/ana duygusunu belirler.	1	0,59	0,36	59
[-] Metinle ilgili soruları cevaplar.	1	0,38	0,52	38
[+] Grafik, tablo ve çizelgeyle sunulan bilgileri yorumlar.	1	0,60	0,26	60
[+] Medya metinlerini değerlendirir.	1	0,65	0,26	65
[+] Noktalama işaretlerine dikkat ederek sesli ve sessiz okur.	1	0,80	0,14	80
[+] Metindeki hikâye unsurlarını belirler.	1	0,69	0,22	69

Sözel (DİN)	Soru	D	Y	%
<b>Din K.ve A.B.</b>				
[+] Varlıklar âlemini özelliklerine göre ayırt eder.	5	2,79	1,83	56
[+] Melekleri özellikleri ve görevlerine göre sınıflandırır.	5	2,52	2,02	50

Sayısal (MAT)	Soru	D	Y	%
<b>Matematik</b>				
[-] Tam sayılarla toplama ve çıkarma işlemlerini yapar, ilgili problemleri çözer.	8	3,71	3,17	46
[-] Toplama işleminin özelliklerini akıcı işlem yapmak için birer strateji olarak kullanır.	4	1,91	1,38	48
[-] Tam sayılarla çarpma ve bölme işlemlerini yapar.	3	1,26	0,88	42

Sözel (TAR)	Soru	D	Y	%
<b>Tarih</b>				
[+] İletişimi etkileyen tutum ve davranışları analiz ederek kendi tutum ve davranışlarını sorgular.	4	2,46	1,34	62
[+] Bireysel ve toplumsal ilişkilerde olumlu iletişim yollarını kullanır.	5	2,61	2,04	52
[+] Medyanın sosyal değişim ve etkileşimdeki rolünü tartışır.	1	0,73	0,21	73

Sözel (İNG)	Soru	D	Y	%
<b>İngilizce</b>				
[+] Students will be able to talk about other people's appearances and personalities.	2	1,01	0,59	51
[-] Students will be able to understand a simple text about appearances, personalities, and comparisons including explanations and reasons.	4	1,86	1,38	47
[+] Students will be able to report on appearances and personalities of other people.	4	2,00	1,38	50

Sayısal (FEN)	Soru	D	Y	%
<b>Fen</b>				
[+] Uzay teknolojilerini açıklar.	3	1,52	0,95	51
[+] Basit bir teleskop modeli hazırlayarak sunar.	1	0,63	0,28	63
[-] Yıldız kavramını açıklar.	3	1,31	1,33	44
[+] Teleskobun gök bilimin gelişimindeki önemine yönelik çıkarımda bulunur.	3	1,60	1,04	53
[+] Yıldız oluşum sürecinin farkına varır.	2	1,24	0,57	62
[+] Teknoloji ile uzay araştırmaları arasındaki ilişkiyi açıklar.	1	0,52	0,32	52
[-] Teleskobun yapısını ve ne işe yaradığını açıklar.	1	0,28	0,58	28
[+] Uzay kirliliğinin nedenlerini ifade ederek bu kirliliğin yol açabileceği olası sonuçları tahmin eder.	1	0,64	0,22	64

## 7L ŞUBE KARNESİ

İL	İLÇE	OKUL				SINAV		
İSTANBUL	BAYRAMPAŞA	PROF.MUHARREM ERGİN ORTAOKULU				7. SINIF İŞLEYEN ZEKA TÜRKİYE GENELİ DENEME SINAVI		
Sözel (TÜR)		Sözel (TAR)		Sözel (DİN)	Sözel (İNG)	Sayısal (MAT)		Sayısal (FEN)
Türkçe		Tarih		Din K.ve A.B.	İngilizce	Matematik		Fen
Net		Net		Net	Net	Net		Net
Toplam		LGS		Puan				
7L (29)	9,08	5,59	4,45	3,99	4,97	6,93	35,01	337,460
	▲	▲	▲	▲	▼	▲	▲	▲
Okul (366)	7,17 (4)	4,69 (5)	4,12 (7)	3,84 (6)	5,19 (7)	6,12 (5)	31,13 (5)	314,610
İlçe (366)	7,17 (4)	4,69 (5)	4,12 (7)	3,84 (6)	5,19 (7)	6,12 (5)	31,13 (5)	314,610
İl (1403)	6,88 (20)	4,21 (24)	4,07 (30)	3,40 (33)	4,55 (37)	5,78 (32)	28,89 (37)	310,270
Genel (48711)	7,22 (294)	4,59 (244)	4,26 (303)	3,76 (413)	5,18 (546)	6,26 (438)	31,27 (763)	320,920

Yukarıdaki tabloda şube isminin yazdığı satırda yazan değerler şubenize ait ortalamalardır. Bu satırın altındaki oklar, şube ortalamasının genel ortalamaya göre durumunu gösterir. Okul, ilçe, il ve genel satırlarında ise; okulunuza, ilçenize, ilinize ve genele ait ortalama gösterilir. Eğer şube ortalamamız bu değerlere göre daha iyiyse yeşil yazı rengiyle, kötüyse kırmızı yazı rengiyle ilgili değer gösterilir. Ortalama türlerinin altındaki parantez içindeki değerler katılım sayılarıdır. Ortalama değerlerinin sağında parantez içindeki değerler, o derste şubenin kaçınıcı olduğunu gösterir.

KATILIM RAPORU					
	Sınava Katılan				
	Öğrenci	Şube	Okul	İlçe	İl
7L şubesinde	29				
Okulunuzda	366	16			
BAYRAMPAŞA ilçesinde	366	16	1		
İSTANBUL ilinde	1403	90	17	12	
Genelde	48711	3329	816	245	67

DERECELER
Genelde sınava 3329 şube katıldı, şubeniz [LGS] puanında 1058. oldu
İSTANBUL ilinde sınava 90 şube katıldı, şubeniz [LGS] puanında 37. oldu
BAYRAMPAŞA ilçesinde sınava 16 şube katıldı, şubeniz [LGS] puanında 5. oldu
Okulunuzda sınava 16 şube katıldı, şubeniz [LGS] puanında 5. oldu

NET ORTALAMALARINA GÖRE KIYASLAMA

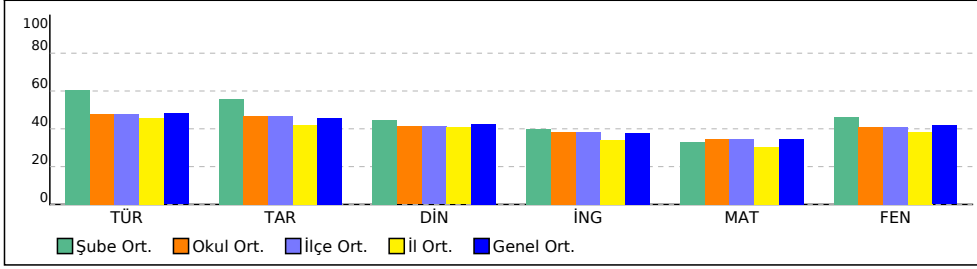

PUAN ORT. GÖRE KIYAS

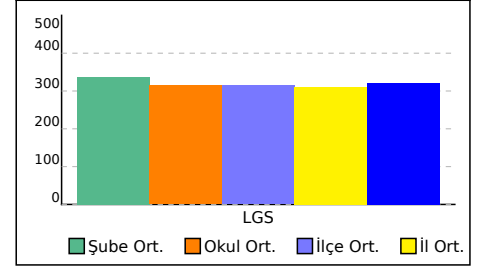

# 7L ŞUBE KARNESİ

İL	İLÇE	OKUL	SINAV
İSTANBUL	BAYRAMPAŞA	PROF.MUHARREM ERGİN ORTAOKULU	7. SINIF İŞLEYEN ZEKA TÜRKİYE GENELİ DENEME SINAVI

Bu sayfada şubenizdeki öğrencilere ait kazanım analizi verilmektedir. Her test başlığının yanında ilgili testle ilgili işlem yapmış öğrenci sayısı verilmektedir. Her kazanım için başarı durumu hesaplanırken bu öğrenci sayıları dikkate alınmıştır.

Sözel (TÜR)	Soru	D	Y	%
<b>Türkçe</b>				
[+] Bağlamdan yararlanarak bilmediği kelime ve kelime gruplarının anlamını tahmin eder.	3	1,52	1,21	51
[-] Metindeki iş ve işlem basamaklarını kavrar.	1	0,46	0,47	46
[+] Metnin konusunu belirler.	1	0,74	0,21	74
[+] Fiillerin anlam özelliklerini fark eder.	2	1,08	0,74	54
[+] Yazdıklarını düzenler.	1	0,62	0,32	62
[+] Metnin içeriğini yorumlar.	1	0,65	0,29	65
[+] Metnin ana fikrini/ana duygusunu belirler.	1	0,60	0,35	60
[-] Metinle ilgili soruları cevaplar.	1	0,39	0,52	39
[+] Grafik, tablo ve çizelgeyle sunulan bilgileri yorumlar.	1	0,60	0,26	60
[+] Medya metinlerini değerlendirir.	1	0,65	0,26	65
[+] Noktalama işaretlerine dikkat ederek sesli ve sessiz okur.	1	0,80	0,13	80
[+] Metindeki hikâye unsurlarını belirler.	1	0,70	0,22	70

Sözel (DİN)	Soru	D	Y	%
<b>Din K.ve A.B.</b>				
[+] Varlıklar âlemini özelliklerine göre ayırt eder.	5	2,78	1,85	56
[+] Melekleri özellikleri ve görevlerine göre sınıflandırır.	5	2,55	1,99	51

Sayısal (MAT)	Soru	D	Y	%
<b>Matematik</b>				
[-] Tam sayılarla toplama ve çıkarma işlemlerini yapar, ilgili problemleri çözer.	8	3,72	3,17	47
[-] Toplama işleminin özelliklerini akıcı işlem yapmak için birer strateji olarak kullanır.	4	1,91	1,41	48
[-] Tam sayılarla çarpma ve bölme işlemlerini yapar.	3	1,25	0,86	42

Sözel (TAR)	Soru	D	Y	%
<b>Tarih</b>				
[+] İletişimi etkileyen tutum ve davranışları analiz ederek kendi tutum ve davranışlarını sorgular.	4	2,51	1,30	63
[+] Bireysel ve toplumsal ilişkilerde olumlu iletişim yollarını kullanır.	5	2,62	2,05	52
[+] Medyanın sosyal değişim ve etkileşimdeki rolünü tartışır.	1	0,74	0,21	74

Sözel (İNG)	Soru	D	Y	%
<b>İngilizce</b>				
[-] Students will be able to talk about other people's appearances and personalities.	2	0,99	0,61	50
[-] Students will be able to understand a simple text about appearances, personalities, and comparisons including explanations and reasons.	4	1,89	1,36	47
[+] Students will be able to report on appearances and personalities of other people.	4	2,01	1,38	50

Sayısal (FEN)	Soru	D	Y	%
<b>Fen</b>				
[+] Uzay teknolojilerini açıklar.	3	1,54	0,94	51
[+] Basit bir teleskop modeli hazırlayarak sunar.	1	0,63	0,28	63
[-] Yıldız kavramını açıklar.	3	1,33	1,32	44
[+] Teleskobun gök bilimin gelişimindeki önemine yönelik çıkarımda bulunur.	3	1,61	1,04	54
[+] Yıldız oluşum sürecinin farkına varır.	2	1,25	0,57	62
[+] Teknoloji ile uzay araştırmaları arasındaki ilişkiyi açıklar.	1	0,52	0,31	52
[-] Teleskobun yapısını ve ne işe yaradığını açıklar.	1	0,27	0,58	27
[+] Uzay kirliliğinin nedenlerini ifade ederek bu kirliliğin yol açabileceği olası sonuçları tahmin eder.	1	0,65	0,22	65



## 8F ŞUBE KARNESİ

İL	İLÇE	OKUL	SINAV			
İSTANBUL	BAYRAMPAŞA	PROF.MUHARREM ERGİN ORTAOKULU	7. SINIF İŞLEYEN ZEKA TÜRKİYE GENELİ DENEME SINAVI			

	Sözel (TÜR)	Sözel (TAR)	Sözel (DİN)	Sözel (İNG)	Sayısal (MAT)	Sayısal (FEN)	Toplam	LGS Puanı
	Türkçe	Tarih	Din K.ve A.B.	İngilizce	Matematik	Fen		
	Net	Net	Net	Net	Net	Net		
8F (1)	0,33	-0,67	-0,67	2,00	-1,00	-1,00	-1,01	186,820
	▼	▼	▼	▼	▼	▼	▼	▼
Okul (366)	7,17 (16)	4,69 (15)	4,12 (16)	3,84 (13)	5,19 (15)	6,12 (15)	31,13 (16)	314,610
İlçe (366)	7,17 (16)	4,69 (15)	4,12 (16)	3,84 (13)	5,19 (15)	6,12 (15)	31,13 (16)	314,610
İl (1403)	6,88 (81)	4,21 (77)	4,07 (73)	3,40 (56)	4,55 (81)	5,78 (76)	28,89 (89)	310,270
Genel (48711)	7,22 (972)	4,59 (727)	4,26 (669)	3,76 (606)	5,18 (1042)	6,26 (1013)	31,27 (2089)	320,920

Yukarıdaki tabloda şube isminin yazdığı satırda yazan değerler şubenize ait ortalamalardır. Bu satırın altındaki oklar, şube ortalamasının genel ortalamaya göre durumunu gösterir. Okul, ilçe, il ve genel satırlarında ise; okulunuza, ilçenize, ilinize ve genele ait ortalama gösterilir. Eğer şube ortalamamız bu değerlere göre daha iyiyse yeşil yazı rengiyle, kötüyse kırmızı yazı rengiyle ilgili değer gösterilir. Ortalama türlerinin altındaki parantez içindeki değerler katılım sayılarıdır. Ortalama değerlerinin sağında parantez içindeki değerler, o derste şubenin kaçınıcı olduğunu gösterir.

KATILIM RAPORU					
	Sınava Katılan				
	Öğrenci	Şube	Okul	İlçe	İl
8F şubesinde	1				
Okulunuzda	366	16			
BAYRAMPAŞA ilçesinde	366	16	1		
İSTANBUL ilinde	1403	90	17	12	
Genelde	48711	3329	816	245	67

DERECELER
Genelde sınava 3329 şube katıldı, şubeniz [LGS] puanında 3004. oldu
İSTANBUL ilinde sınava 90 şube katıldı, şubeniz [LGS] puanında 88. oldu
BAYRAMPAŞA ilçesinde sınava 16 şube katıldı, şubeniz [LGS] puanında 15. oldu
Okulunuzda sınava 16 şube katıldı, şubeniz [LGS] puanında 15. oldu

NET ORTALAMALARINA GÖRE KIYASLAMA

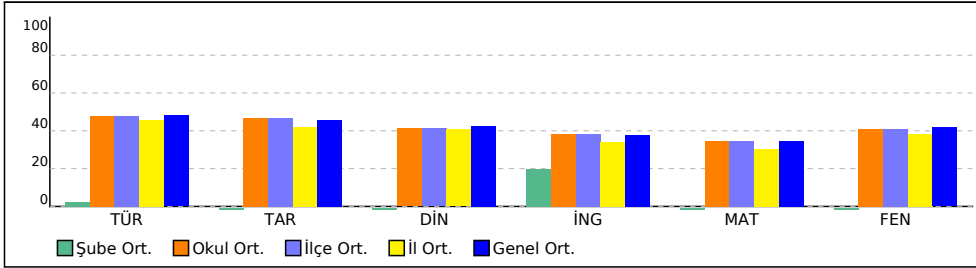

PUAN ORT. GÖRE KIYAS

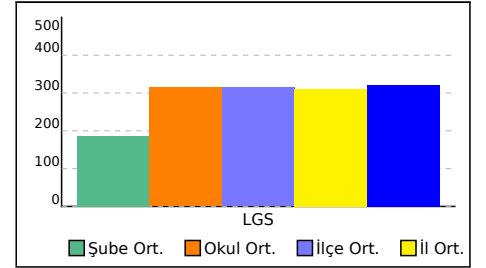

# 8F ŞUBE KARNESİ

İL	İLÇE	OKUL	SINAV
İSTANBUL	BAYRAMPAŞA	PROF.MUHARREM ERGİN ORTAOKULU	7. SINIF İŞLEYEN ZEKA TÜRKİYE GENELİ DENEME SINAVI

Bu sayfada şubenizdeki öğrencilere ait kazanım analizi verilmektedir. Her test başlığının yanında ilgili testle ilgili işlem yapmış öğrenci sayısı verilmektedir. Her kazanım için başarı durumu hesaplanırken bu öğrenci sayıları dikkate alınmıştır.

Sözel (TÜR)	Soru	D	Y	%
<b>Türkçe</b>				
[+] Bağlamdan yararlanarak bilmediği kelime ve kelime gruplarının anlamını tahmin eder.	3	1,52	1,21	51
[-] Metindeki iş ve işlem basamaklarını kavrar.	1	0,46	0,47	46
[+] Metnin konusunu belirler.	1	0,74	0,22	74
[+] Fiillerin anlam özelliklerini fark eder.	2	1,08	0,74	54
[+] Yazdıklarını düzenler.	1	0,62	0,32	62
[+] Metnin içeriğini yorumlar.	1	0,65	0,29	65
[+] Metnin ana fikrini/ana duygusunu belirler.	1	0,60	0,35	60
[-] Metinle ilgili soruları cevaplar.	1	0,39	0,52	39
[+] Grafik, tablo ve çizelgeyle sunulan bilgileri yorumlar.	1	0,60	0,26	60
[+] Medya metinlerini değerlendirir.	1	0,65	0,26	65
[+] Noktalama işaretlerine dikkat ederek sesli ve sessiz okur.	1	0,80	0,13	80
[+] Metindeki hikâye unsurlarını belirler.	1	0,70	0,22	70

Sözel (DİN)	Soru	D	Y	%
<b>Din K.ve A.B.</b>				
[+] Varlıklar âlemini özelliklerine göre ayırt eder.	5	2,78	1,85	56
[+] Melekleri özellikleri ve görevlerine göre sınıflandırır.	5	2,55	2,00	51

Sayısal (MAT)	Soru	D	Y	%
<b>Matematik</b>				
[-] Tam sayılarla toplama ve çıkarma işlemlerini yapar, ilgili problemleri çözer.	8	3,72	3,18	46
[-] Toplama işleminin özelliklerini akıcı işlem yapmak için birer strateji olarak kullanır.	4	1,90	1,41	48
[-] Tam sayılarla çarpma ve bölme işlemlerini yapar.	3	1,25	0,87	42

Sözel (TAR)	Soru	D	Y	%
<b>Tarih</b>				
[+] İletişimi etkileyen tutum ve davranışları analiz ederek kendi tutum ve davranışlarını sorgular.	4	2,51	1,30	63
[+] Bireysel ve toplumsal ilişkilerde olumlu iletişim yollarını kullanır.	5	2,62	2,05	52
[+] Medyanın sosyal değişim ve etkileşimdeki rolünü tartışır.	1	0,74	0,21	74

Sözel (İNG)	Soru	D	Y	%
<b>İngilizce</b>				
[-] Students will be able to talk about other people's appearances and personalities.	2	0,99	0,61	50
[-] Students will be able to understand a simple text about appearances, personalities, and comparisons including explanations and reasons.	4	1,89	1,36	47
[+] Students will be able to report on appearances and personalities of other people.	4	2,01	1,38	50

Sayısal (FEN)	Soru	D	Y	%
<b>Fen</b>				
[+] Uzay teknolojilerini açıklar.	3	1,53	0,95	51
[+] Basit bir teleskop modeli hazırlayarak sunar.	1	0,63	0,28	63
[-] Yıldız kavramını açıklar.	3	1,33	1,32	44
[+] Teleskobun gök bilimin gelişimindeki önemine yönelik çıkarımda bulunur.	3	1,61	1,05	54
[+] Yıldız oluşum sürecinin farkına varır.	2	1,25	0,58	62
[+] Teknoloji ile uzay araştırmaları arasındaki ilişkiyi açıklar.	1	0,52	0,31	52
[-] Teleskobun yapısını ve ne işe yaradığını açıklar.	1	0,27	0,58	27
[+] Uzay kirliliğinin nedenlerini ifade ederek bu kirliliğin yol açabileceği olası sonuçları tahmin eder.	1	0,65	0,22	65

SINAV SONUÇ BELGESİ									
İSTANBUL / BAYRAMPAŞA / PROF.MUHARREM ERGİN ORTAOKULU									
Öğrenci					Numara		Sınıf		
					0				
Puan Türü	Puan	Genel Ort.	Dereceler						
			Snf	Kurum	İlçe	İl	Genel		
Netler çok düşük olduğu için herhangi bir puan hesaplanmamıştır.									
Katılımlar: 17 366 366 1403 48711									
Ders	Soru	Doğru	Yanlış	Net	Başarı %	Sınıf Ort.	Kurum Ort.	Genel Ort.	
Toplam:	75	0	0	0,00	0	▼ 9,53	▼ 31,14	▼ 31,25	
Soru No									

## 7. SINIF İŞLEYEN ZEKA TÜRKİYE GENELİ DENEME SINAVI

### DERSLERE GÖRE BAŞARI ANALİZİ

Sözel (TÜR)													
Türkçe													
S D Y B%													
Bağlamdan yararlanarak bilmediği kelime ve kelime gruplarının anlamını tahmin eder.										3	0	0	0
Metindeki iş ve işlem basamaklarını kavrar.										1	0	0	0
Metnin konusunu belirler.										1	0	0	0
Fiillerin anlam özelliklerini fark eder.										2	0	0	0
Yazdıklarını düzenler.										1	0	0	0
Metnin içeriğini yorumlar.										1	0	0	0
Metnin ana fikrini/ana duygusunu belirler.										1	0	0	0
Metinle ilgili soruları cevaplar.										1	0	0	0
Grafik, tablo ve çizelgeyle sunulan bilgileri yorumlar.										1	0	0	0
Medya metinlerini değerlendirir.										1	0	0	0
Noktalama işaretlerine dikkat ederek sesli ve sessiz okur.										1	0	0	0
Metindeki hikâye unsurlarını belirler.										1	0	0	0
Sözel (TAR)													
Tarih													
S D Y B%													
İletişimi etkileyen tutum ve davranışları analiz ederek kendi tutum ve davranışlarını sorgular.										4	0	0	0
Bireysel ve toplumsal ilişkilerde olumlu iletişim yollarını kullanır.										5	0	0	0
Medyanın sosyal değişim ve etkileşimdeki rolünü tartışır.										1	0	0	0
Sözel (DİN)													
Din K.ve A.B.													
S D Y B%													
Varlıklar âlemini özelliklerine göre ayırt eder.										5	0	0	0
Melekleri özellikleri ve görevlerine göre sınıflandırır.										5	0	0	0
Sözel (İNG)													
İngilizce													
S D Y B%													
Students will be able to talk about other people's appearances and personalities.										2	0	0	0
Students will be able to understand a simple text about appearances, personalities, and comparisons including ex										4	0	0	0
Students will be able to report on appearances and personalities of other people.										4	0	0	0
Sayısal (MAT)													
Matematik													
S D Y B%													
Tam sayılarla toplama ve çıkarma işlemlerini yapar, ilgili problemleri çözer.										8	0	0	0
Toplama işleminin özelliklerini akıcı işlem yapmak için birer strateji olarak kullanır.										4	0	0	0
Tam sayılarla çarpma ve bölme işlemlerini yapar.										3	0	0	0
Sayısal (FEN)													
Fen													
S D Y B%													
Uzay teknolojilerini açıklar.										3	0	0	0
Basit bir teleskop modeli hazırlayarak sunar.										1	0	0	0
Yıldız kavramını açıklar.										3	0	0	0
Teleskobun gök bilimin gelişimindeki önemine yönelik çıkarımda bulunur.										3	0	0	0
Yıldız oluşum sürecinin farkına varır.										2	0	0	0
Teknoloji ile uzay araştırmaları arasındaki ilişkiyi açıklar.										1	0	0	0
Teleskobun yapısını ve ne işe yaradığını açıklar.										1	0	0	0
Uzay kirliliğinin nedenlerini ifade ederek bu kirliliğin yol açabileceği olası sonuçları tahmin eder.										1	0	0	0

SINAV SONUÇ BELGESİ									
İSTANBUL / BAYRAMPAŞA / PROF.MUHARREM ERGİN ORTAOKULU									
Öğrenci					Numara		Sınıf		
					0				
Puan Türü	Puan	Genel Ort.	Dereceler						
			Snf	Kurum	İlçe	İl	Genel		
Netler çok düşük olduğu için herhangi bir puan hesaplanmamıştır.									
Katılımlar: 17 366 366 1403 48711									
Ders	Soru	Doğru	Yanlış	Net	Başarı %	Sınıf Ort.	Kurum Ort.	Genel Ort.	
Toplam:	75	0	0	0,00	0	▼ 9,53	▼ 31,14	▼ 31,25	
Soru No									

## 7. SINIF İŞLEYEN ZEKA TÜRKİYE GENELİ DENEME SINAVI

### DERSLERE GÖRE BAŞARI ANALİZİ

Sözel (TÜR)									
<b>Türkçe</b>									
Bağlamdan yararlanarak bilmediği kelime ve kelime gruplarının anlamını tahmin eder.									
3 0 0 0									
Metindeki iş ve işlem basamaklarını kavrar.									
1 0 0 0									
Metnin konusunu belirler.									
1 0 0 0									
Fiillerin anlam özelliklerini fark eder.									
2 0 0 0									
Yazdıklarını düzenler.									
1 0 0 0									
Metnin içeriğini yorumlar.									
1 0 0 0									
Metnin ana fikrini/ana duygusunu belirler.									
1 0 0 0									
Metinle ilgili soruları cevaplar.									
1 0 0 0									
Grafik, tablo ve çizelgeyle sunulan bilgileri yorumlar.									
1 0 0 0									
Medya metinlerini değerlendirir.									
1 0 0 0									
Noktalama işaretlerine dikkat ederek sesli ve sessiz okur.									
1 0 0 0									
Metindeki hikâye unsurlarını belirler.									
1 0 0 0									
Sözel (TAR)									
<b>Tarih</b>									
İletişimi etkileyen tutum ve davranışları analiz ederek kendi tutum ve davranışlarını sorgular.									
4 0 0 0									
Bireysel ve toplumsal ilişkilerde olumlu iletişim yollarını kullanır.									
5 0 0 0									
Medyanın sosyal değişim ve etkileşimdeki rolünü tartışır.									
1 0 0 0									
Sözel (DİN)									
<b>Din K.ve A.B.</b>									
Varlıklar âlemini özelliklerine göre ayırt eder.									
5 0 0 0									
Melekleri özellikleri ve görevlerine göre sınıflandırır.									
5 0 0 0									
Sözel (İNG)									
<b>İngilizce</b>									
Students will be able to talk about other people's appearances and personalities.									
2 0 0 0									
Students will be able to understand a simple text about appearances, personalities, and comparisons including ex									
4 0 0 0									
Students will be able to report on appearances and personalities of other people.									
4 0 0 0									
Sayısal (MAT)									
<b>Matematik</b>									
Tam sayılarla toplama ve çıkarma işlemlerini yapar, ilgili problemleri çözer.									
8 0 0 0									
Toplama işleminin özelliklerini akıcı işlem yapmak için birer strateji olarak kullanır.									
4 0 0 0									
Tam sayılarla çarpma ve bölme işlemlerini yapar.									
3 0 0 0									
Sayısal (FEN)									
<b>Fen</b>									
Uzay teknolojilerini açıklar.									
3 0 0 0									
Basit bir teleskop modeli hazırlayarak sunar.									
1 0 0 0									
Yıldız kavramını açıklar.									
3 0 0 0									
Teleskobun gök bilimin gelişimindeki önemine yönelik çıkarımda bulunur.									
3 0 0 0									
Yıldız oluşum sürecinin farkına varır.									
2 0 0 0									
Teknoloji ile uzay araştırmaları arasındaki ilişkiyi açıklar.									
1 0 0 0									
Teleskobun yapısını ve ne işe yaradığını açıklar.									
1 0 0 0									
Uzay kirliliğinin nedenlerini ifade ederek bu kirliliğin yol açabileceği olası sonuçları tahmin eder.									
1 0 0 0									

SINAV SONUÇ BELGESİ									
İSTANBUL / BAYRAMPAŞA / PROF.MUHARREM ERGİN ORTAOKULU									
Öğrenci					Numara		Sınıf		
					0				
Puan Türü	Puan	Genel Ort.	Dereceler						
			Snf	Kurum	İlçe	İl	Genel		
Netler çok düşük olduğu için herhangi bir puan hesaplanmamıştır.									
Katılımlar: 17 366 366 1403 48711									
Ders	Soru	Doğru	Yanlış	Net	Başarı %	Sınıf Ort.	Kurum Ort.	Genel Ort.	
Toplam:	75	0	0	0,00	0	▼ 9,53	▼ 31,14	▼ 31,25	
Soru No									

## 7. SINIF İŞLEYEN ZEKA TÜRKİYE GENELİ DENEME SINAVI

### DERSLERE GÖRE BAŞARI ANALİZİ

Sözel (TÜR)									
<b>Türkçe</b>									
Bağlamdan yararlanarak bilmediği kelime ve kelime gruplarının anlamını tahmin eder.									
Metindeki iş ve işlem basamaklarını kavrar.									
Metnin konusunu belirler.									
Fiillerin anlam özelliklerini fark eder.									
Yazdıklarını düzenler.									
Metnin içeriğini yorumlar.									
Metnin ana fikrini/ana duygusunu belirler.									
Metinle ilgili soruları cevaplar.									
Grafik, tablo ve çizelgeyle sunulan bilgileri yorumlar.									
Medya metinlerini değerlendirir.									
Noktalama işaretlerine dikkat ederek sesli ve sessiz okur.									
Metindeki hikâye unsurlarını belirler.									
<b>Sözel (TAR)</b>									
<b>Tarih</b>									
İletişimi etkileyen tutum ve davranışları analiz ederek kendi tutum ve davranışlarını sorgular.									
Bireysel ve toplumsal ilişkilerde olumlu iletişim yollarını kullanır.									
Medyanın sosyal değişim ve etkileşimdeki rolünü tartışır.									
<b>Sözel (DİN)</b>									
<b>Din K.ve A.B.</b>									
Varlıklar âlemini özelliklerine göre ayırt eder.									
Melekleri özellikleri ve görevlerine göre sınıflandırır.									
<b>Sözel (İNG)</b>									
<b>İngilizce</b>									
Students will be able to talk about other people's appearances and personalities.									
Students will be able to understand a simple text about appearances, personalities, and comparisons including ex									
Students will be able to report on appearances and personalities of other people.									
<b>Sayısal (MAT)</b>									
<b>Matematik</b>									
Tam sayılarla toplama ve çıkarma işlemlerini yapar, ilgili problemleri çözer.									
Toplama işleminin özelliklerini akıcı işlem yapmak için birer strateji olarak kullanır.									
Tam sayılarla çarpma ve bölme işlemlerini yapar.									
<b>Sayısal (FEN)</b>									
<b>Fen</b>									
Uzay teknolojilerini açıklar.									
Basit bir teleskop modeli hazırlayarak sunar.									
Yıldız kavramını açıklar.									
Teleskobun gök bilimin gelişimindeki önemine yönelik çıkarımda bulunur.									
Yıldız oluşum sürecinin farkına varır.									
Teknoloji ile uzay araştırmaları arasındaki ilişkiyi açıklar.									
Teleskobun yapısını ve ne işe yaradığını açıklar.									
Uzay kirliliğinin nedenlerini ifade ederek bu kirliliğin yol açabileceği olası sonuçları tahmin eder.									

SINAV SONUÇ BELGESİ									
İSTANBUL / BAYRAMPAŞA / PROF.MUHARREM ERGİN ORTAOKULU									
Öğrenci					Numara		Sınıf		
					0				
Puan Türü	Puan	Genel Ort.	Dereceler						
			Snf	Kurum	İlçe	İl	Genel		
Netler çok düşük olduğu için herhangi bir puan hesaplanmamıştır.									
Katılımlar: 17 366 366 1403 48711									
Ders	Soru	Doğru	Yanlış	Net	Başarı %	Sınıf Ort.	Kurum Ort.	Genel Ort.	
Toplam:	75	0	0	0,00	0	▼ 9,53	▼ 31,14	▼ 31,25	
Soru No									

## 7. SINIF İŞLEYEN ZEKA TÜRKİYE GENELİ DENEME SINAVI

### DERSLERE GÖRE BAŞARI ANALİZİ

Sözel (TÜR)									
<b>Türkçe</b>									
Bağlamdan yararlanarak bilmediği kelime ve kelime gruplarının anlamını tahmin eder.									
Metindeki iş ve işlem basamaklarını kavrar.									
Metnin konusunu belirler.									
Fiillerin anlam özelliklerini fark eder.									
Yazdıklarını düzenler.									
Metnin içeriğini yorumlar.									
Metnin ana fikrini/ana duygusunu belirler.									
Metinle ilgili soruları cevaplar.									
Grafik, tablo ve çizelgeyle sunulan bilgileri yorumlar.									
Medya metinlerini değerlendirir.									
Noktalama işaretlerine dikkat ederek sesli ve sessiz okur.									
Metindeki hikâye unsurlarını belirler.									
Sözel (TAR)									
<b>Tarih</b>									
İletişimi etkileyen tutum ve davranışları analiz ederek kendi tutum ve davranışlarını sorgular.									
Bireysel ve toplumsal ilişkilerde olumlu iletişim yollarını kullanır.									
Medyanın sosyal değişim ve etkileşimdeki rolünü tartışır.									
Sözel (DİN)									
<b>Din K.ve A.B.</b>									
Varlıklar âlemini özelliklerine göre ayırt eder.									
Melekleri özellikleri ve görevlerine göre sınıflandırır.									
Sözel (İNG)									
<b>İngilizce</b>									
Students will be able to talk about other people's appearances and personalities.									
Students will be able to understand a simple text about appearances, personalities, and comparisons including ex									
Students will be able to report on appearances and personalities of other people.									
Sayısal (MAT)									
<b>Matematik</b>									
Tam sayılarla toplama ve çıkarma işlemlerini yapar, ilgili problemleri çözer.									
Toplama işleminin özelliklerini akıcı işlem yapmak için birer strateji olarak kullanır.									
Tam sayılarla çarpma ve bölme işlemlerini yapar.									
Sayısal (FEN)									
<b>Fen</b>									
Uzay teknolojilerini açıklar.									
Basit bir teleskop modeli hazırlayarak sunar.									
Yıldız kavramını açıklar.									
Teleskobun gök bilimin gelişimindeki önemine yönelik çıkarımda bulunur.									
Yıldız oluşum sürecinin farkına varır.									
Teknoloji ile uzay araştırmaları arasındaki ilişkiyi açıklar.									
Teleskobun yapısını ve ne işe yaradığını açıklar.									
Uzay kirliliğinin nedenlerini ifade ederek bu kirliliğin yol açabileceği olası sonuçları tahmin eder.									

SINAV SONUÇ BELGESİ									
İSTANBUL / BAYRAMPAŞA / PROF.MUHARREM ERGİN ORTAOKULU									
Öğrenci					Numara		Sınıf		
					0				
Puan Türü	Puan	Genel Ort.	Dereceler						
			Snf	Kurum	İlçe	İl	Genel		
Netler çok düşük olduğu için herhangi bir puan hesaplanmamıştır.									
Katılımlar: 17 366 366 1403 48711									
Ders	Soru	Doğru	Yanlış	Net	Başarı %	Sınıf Ort.	Kurum Ort.	Genel Ort.	
Toplam:	75	0	0	0,00	0	▼ 9,53	▼ 31,14	▼ 31,25	
Soru No									

## 7. SINIF İŞLEYEN ZEKA TÜRKİYE GENELİ DENEME SINAVI

### DERSLERE GÖRE BAŞARI ANALİZİ

Sözel (TÜR)									
<b>Türkçe</b>									
Bağlamdan yararlanarak bilmediği kelime ve kelime gruplarının anlamını tahmin eder.									
Metindeki iş ve işlem basamaklarını kavrar.									
Metnin konusunu belirler.									
Fiillerin anlam özelliklerini fark eder.									
Yazdıklarını düzenler.									
Metnin içeriğini yorumlar.									
Metnin ana fikrini/ana duygusunu belirler.									
Metinle ilgili soruları cevaplar.									
Grafik, tablo ve çizelgeyle sunulan bilgileri yorumlar.									
Medya metinlerini değerlendirir.									
Noktalama işaretlerine dikkat ederek sesli ve sessiz okur.									
Metindeki hikâye unsurlarını belirler.									
Sözel (TAR)									
<b>Tarih</b>									
İletişimi etkileyen tutum ve davranışları analiz ederek kendi tutum ve davranışlarını sorgular.									
Bireysel ve toplumsal ilişkilerde olumlu iletişim yollarını kullanır.									
Medyanın sosyal değişim ve etkileşimdeki rolünü tartışır.									
Sözel (DİN)									
<b>Din K.ve A.B.</b>									
Varlıklar âlemini özelliklerine göre ayırt eder.									
Melekleri özellikleri ve görevlerine göre sınıflandırır.									
Sözel (İNG)									
<b>İngilizce</b>									
Students will be able to talk about other people's appearances and personalities.									
Students will be able to understand a simple text about appearances, personalities, and comparisons including ex									
Students will be able to report on appearances and personalities of other people.									
Sayısal (MAT)									
<b>Matematik</b>									
Tam sayılarla toplama ve çıkarma işlemlerini yapar, ilgili problemleri çözer.									
Toplama işleminin özelliklerini akıcı işlem yapmak için birer strateji olarak kullanır.									
Tam sayılarla çarpma ve bölme işlemlerini yapar.									
Sayısal (FEN)									
<b>Fen</b>									
Uzay teknolojilerini açıklar.									
Basit bir teleskop modeli hazırlayarak sunar.									
Yıldız kavramını açıklar.									
Teleskobun gök bilimin gelişimindeki önemine yönelik çıkarımda bulunur.									
Yıldız oluşum sürecinin farkına varır.									
Teknoloji ile uzay araştırmaları arasındaki ilişkiyi açıklar.									
Teleskobun yapısını ve ne işe yaradığını açıklar.									
Uzay kirliliğinin nedenlerini ifade ederek bu kirliliğin yol açabileceği olası sonuçları tahmin eder.									

SINAV SONUÇ BELGESİ									
İSTANBUL / BAYRAMPAŞA / PROF.MUHARREM ERGİN ORTAOKULU									
Öğrenci					Numara		Sınıf		
					0				
Puan Türü	Puan	Genel Ort.	Dereceler						
			Snf	Kurum	İlçe	İl	Genel		
Netler çok düşük olduğu için herhangi bir puan hesaplanmamıştır.									
Katılımlar: 17 366 366 1403 48711									
Ders	Soru	Doğru	Yanlış	Net	Başarı %	Sınıf Ort.	Kurum Ort.	Genel Ort.	
Toplam:	75	0	0	0,00	0	▼ 9,53	▼ 31,14	▼ 31,25	
Soru No									

## 7. SINIF İŞLEYEN ZEKA TÜRKİYE GENELİ DENEME SINAVI

### DERSLERE GÖRE BAŞARI ANALİZİ

Sözel (TÜR)									
<b>Türkçe</b>									
Bağlamdan yararlanarak bilmediği kelime ve kelime gruplarının anlamını tahmin eder.									
Metindeki iş ve işlem basamaklarını kavrar.									
Metnin konusunu belirler.									
Fiillerin anlam özelliklerini fark eder.									
Yazdıklarını düzenler.									
Metnin içeriğini yorumlar.									
Metnin ana fikrini/ana duygusunu belirler.									
Metinle ilgili soruları cevaplar.									
Grafik, tablo ve çizelgeyle sunulan bilgileri yorumlar.									
Medya metinlerini değerlendirir.									
Noktalama işaretlerine dikkat ederek sesli ve sessiz okur.									
Metindeki hikâye unsurlarını belirler.									
Sözel (TAR)									
<b>Tarih</b>									
İletişimi etkileyen tutum ve davranışları analiz ederek kendi tutum ve davranışlarını sorgular.									
Bireysel ve toplumsal ilişkilerde olumlu iletişim yollarını kullanır.									
Medyanın sosyal değişim ve etkileşimdeki rolünü tartışır.									
Sözel (DİN)									
<b>Din K.ve A.B.</b>									
Varlıklar âlemini özelliklerine göre ayırt eder.									
Melekleri özellikleri ve görevlerine göre sınıflandırır.									
Sözel (İNG)									
<b>İngilizce</b>									
Students will be able to talk about other people's appearances and personalities.									
Students will be able to understand a simple text about appearances, personalities, and comparisons including ex									
Students will be able to report on appearances and personalities of other people.									
Sayısal (MAT)									
<b>Matematik</b>									
Tam sayılarla toplama ve çıkarma işlemlerini yapar, ilgili problemleri çözer.									
Toplama işleminin özelliklerini akıcı işlem yapmak için birer strateji olarak kullanır.									
Tam sayılarla çarpma ve bölme işlemlerini yapar.									
Sayısal (FEN)									
<b>Fen</b>									
Uzay teknolojilerini açıklar.									
Basit bir teleskop modeli hazırlayarak sunar.									
Yıldız kavramını açıklar.									
Teleskobun gök bilimin gelişimindeki önemine yönelik çıkarımda bulunur.									
Yıldız oluşum sürecinin farkına varır.									
Teknoloji ile uzay araştırmaları arasındaki ilişkiyi açıklar.									
Teleskobun yapısını ve ne işe yaradığını açıklar.									
Uzay kirliliğinin nedenlerini ifade ederek bu kirliliğin yol açabileceği olası sonuçları tahmin eder.									



SINAV SONUÇ BELGESİ									
İSTANBUL / BAYRAMPAŞA / PROF.MUHARREM ERGİN ORTAOKULU									
Öğrenci					Numara		Sınıf		
					0				
Puan Türü	Puan	Genel Ort.	Dereceler						
			Snf	Kurum	İlçe	İl	Genel		
Netler çok düşük olduğu için herhangi bir puan hesaplanmamıştır.									
Katılımlar: 17 366 366 1403 48711									
Ders	Soru	Doğru	Yanlış	Net	Başarı %	Sınıf Ort.	Kurum Ort.	Genel Ort.	
Toplam:	75	0	0	0,00	0	▼ 9,53	▼ 31,14	▼ 31,25	
Soru No									

## 7. SINIF İŞLEYEN ZEKA TÜRKİYE GENELİ DENEME SINAVI

### DERSLERE GÖRE BAŞARI ANALİZİ

Sözel (TÜR)									
<b>Türkçe</b>									
Bağlamdan yararlanarak bilmediği kelime ve kelime gruplarının anlamını tahmin eder.									
Metindeki iş ve işlem basamaklarını kavrar.									
Metnin konusunu belirler.									
Fiillerin anlam özelliklerini fark eder.									
Yazdıklarını düzenler.									
Metnin içeriğini yorumlar.									
Metnin ana fikrini/ana duygusunu belirler.									
Metinle ilgili soruları cevaplar.									
Grafik, tablo ve çizelgeyle sunulan bilgileri yorumlar.									
Medya metinlerini değerlendirir.									
Noktalama işaretlerine dikkat ederek sesli ve sessiz okur.									
Metindeki hikâye unsurlarını belirler.									
Sözel (TAR)									
<b>Tarih</b>									
İletişimi etkileyen tutum ve davranışları analiz ederek kendi tutum ve davranışlarını sorgular.									
Bireysel ve toplumsal ilişkilerde olumlu iletişim yollarını kullanır.									
Medyanın sosyal değişim ve etkileşimdeki rolünü tartışır.									
Sözel (DİN)									
<b>Din K.ve A.B.</b>									
Varlıklar âlemini özelliklerine göre ayırt eder.									
Melekleri özellikleri ve görevlerine göre sınıflandırır.									
Sözel (İNG)									
<b>İngilizce</b>									
Students will be able to talk about other people's appearances and personalities.									
Students will be able to understand a simple text about appearances, personalities, and comparisons including ex									
Students will be able to report on appearances and personalities of other people.									
Sayısal (MAT)									
<b>Matematik</b>									
Tam sayılarla toplama ve çıkarma işlemlerini yapar, ilgili problemleri çözer.									
Toplama işleminin özelliklerini akıcı işlem yapmak için birer strateji olarak kullanır.									
Tam sayılarla çarpma ve bölme işlemlerini yapar.									
Sayısal (FEN)									
<b>Fen</b>									
Uzay teknolojilerini açıklar.									
Basit bir teleskop modeli hazırlayarak sunar.									
Yıldız kavramını açıklar.									
Teleskobun gök bilimin gelişimindeki önemine yönelik çıkarımda bulunur.									
Yıldız oluşum sürecinin farkına varır.									
Teknoloji ile uzay araştırmaları arasındaki ilişkiyi açıklar.									
Teleskobun yapısını ve ne işe yaradığını açıklar.									
Uzay kirliliğinin nedenlerini ifade ederek bu kirliliğin yol açabileceği olası sonuçları tahmin eder.									

SINAV SONUÇ BELGESİ									
İSTANBUL / BAYRAMPAŞA / PROF.MUHARREM ERGİN ORTAOKULU									
Öğrenci					Numara		Sınıf		
					0				
Puan Türü	Puan	Genel Ort.	Dereceler						
			Snf	Kurum	İlçe	İl	Genel		
Netler çok düşük olduğu için herhangi bir puan hesaplanmamıştır.									
Katılımlar: 17 366 366 1403 48711									
Ders	Soru	Doğru	Yanlış	Net	Başarı %	Sınıf Ort.	Kurum Ort.	Genel Ort.	
Toplam:	75	0	0	0,00	0	▼ 9,53	▼ 31,14	▼ 31,25	
Soru No									

## 7. SINIF İŞLEYEN ZEKA TÜRKİYE GENELİ DENEME SINAVI

### DERSLERE GÖRE BAŞARI ANALİZİ

Sözel (TÜR)									
<b>Türkçe</b>									
Bağlamdan yararlanarak bilmediği kelime ve kelime gruplarının anlamını tahmin eder.									
Metindeki iş ve işlem basamaklarını kavrar.									
Metnin konusunu belirler.									
Fiillerin anlam özelliklerini fark eder.									
Yazdıklarını düzenler.									
Metnin içeriğini yorumlar.									
Metnin ana fikrini/ana duygusunu belirler.									
Metinle ilgili soruları cevaplar.									
Grafik, tablo ve çizelgeyle sunulan bilgileri yorumlar.									
Medya metinlerini değerlendirir.									
Noktalama işaretlerine dikkat ederek sesli ve sessiz okur.									
Metindeki hikâye unsurlarını belirler.									
<b>Sözel (TAR)</b>									
<b>Tarih</b>									
İletişimi etkileyen tutum ve davranışları analiz ederek kendi tutum ve davranışlarını sorgular.									
Bireysel ve toplumsal ilişkilerde olumlu iletişim yollarını kullanır.									
Medyanın sosyal değişim ve etkileşimdeki rolünü tartışır.									
<b>Sözel (DİN)</b>									
<b>Din K.ve A.B.</b>									
Varlıklar âlemini özelliklerine göre ayırt eder.									
Melekleri özellikleri ve görevlerine göre sınıflandırır.									
<b>Sözel (İNG)</b>									
<b>İngilizce</b>									
Students will be able to talk about other people's appearances and personalities.									
Students will be able to understand a simple text about appearances, personalities, and comparisons including ex									
Students will be able to report on appearances and personalities of other people.									
<b>Sayısal (MAT)</b>									
<b>Matematik</b>									
Tam sayılarla toplama ve çıkarma işlemlerini yapar, ilgili problemleri çözer.									
Toplama işleminin özelliklerini akıcı işlem yapmak için birer strateji olarak kullanır.									
Tam sayılarla çarpma ve bölme işlemlerini yapar.									
<b>Sayısal (FEN)</b>									
<b>Fen</b>									
Uzay teknolojilerini açıklar.									
Basit bir teleskop modeli hazırlayarak sunar.									
Yıldız kavramını açıklar.									
Teleskobun gök bilimin gelişimindeki önemine yönelik çıkarımda bulunur.									
Yıldız oluşum sürecinin farkına varır.									
Teknoloji ile uzay araştırmaları arasındaki ilişkiyi açıklar.									
Teleskobun yapısını ve ne işe yaradığını açıklar.									
Uzay kirliliğinin nedenlerini ifade ederek bu kirliliğin yol açabileceği olası sonuçları tahmin eder.									

SINAV SONUÇ BELGESİ									
İSTANBUL / BAYRAMPAŞA / PROF.MUHARREM ERGİN ORTAOKULU									
Öğrenci					Numara		Sınıf		
					0				
Puan Türü	Puan	Genel Ort.	Dereceler						
			Snf	Kurum	İlçe	İl	Genel		
Netler çok düşük olduğu için herhangi bir puan hesaplanmamıştır.									
Katılımlar: 17 366 366 1403 48711									
Ders	Soru	Doğru	Yanlış	Net	Başarı %	Sınıf Ort.	Kurum Ort.	Genel Ort.	
Toplam:	75	0	0	0,00	0	▼ 9,53	▼ 31,14	▼ 31,25	
Soru No									

## 7. SINIF İŞLEYEN ZEKA TÜRKİYE GENELİ DENEME SINAVI

### DERSLERE GÖRE BAŞARI ANALİZİ

Sözel (TÜR)									
<b>Türkçe</b>									
Bağlamdan yararlanarak bilmediği kelime ve kelime gruplarının anlamını tahmin eder.									
Metindeki iş ve işlem basamaklarını kavrar.									
Metnin konusunu belirler.									
Fiillerin anlam özelliklerini fark eder.									
Yazdıklarını düzenler.									
Metnin içeriğini yorumlar.									
Metnin ana fikrini/ana duygusunu belirler.									
Metinle ilgili soruları cevaplar.									
Grafik, tablo ve çizelgeyle sunulan bilgileri yorumlar.									
Medya metinlerini değerlendirir.									
Noktalama işaretlerine dikkat ederek sesli ve sessiz okur.									
Metindeki hikâye unsurlarını belirler.									
Sözel (TAR)									
<b>Tarih</b>									
İletişimi etkileyen tutum ve davranışları analiz ederek kendi tutum ve davranışlarını sorgular.									
Bireysel ve toplumsal ilişkilerde olumlu iletişim yollarını kullanır.									
Medyanın sosyal değişim ve etkileşimdeki rolünü tartışır.									
Sözel (DİN)									
<b>Din K.ve A.B.</b>									
Varlıklar âlemini özelliklerine göre ayırt eder.									
Melekleri özellikleri ve görevlerine göre sınıflandırır.									
Sözel (İNG)									
<b>İngilizce</b>									
Students will be able to talk about other people's appearances and personalities.									
Students will be able to understand a simple text about appearances, personalities, and comparisons including ex									
Students will be able to report on appearances and personalities of other people.									
Sayısal (MAT)									
<b>Matematik</b>									
Tam sayılarla toplama ve çıkarma işlemlerini yapar, ilgili problemleri çözer.									
Toplama işleminin özelliklerini akıcı işlem yapmak için birer strateji olarak kullanır.									
Tam sayılarla çarpma ve bölme işlemlerini yapar.									
Sayısal (FEN)									
<b>Fen</b>									
Uzay teknolojilerini açıklar.									
Basit bir teleskop modeli hazırlayarak sunar.									
Yıldız kavramını açıklar.									
Teleskobun gök bilimin gelişimindeki önemine yönelik çıkarımda bulunur.									
Yıldız oluşum sürecinin farkına varır.									
Teknoloji ile uzay araştırmaları arasındaki ilişkiyi açıklar.									
Teleskobun yapısını ve ne işe yaradığını açıklar.									
Uzay kirliliğinin nedenlerini ifade ederek bu kirliliğin yol açabileceği olası sonuçları tahmin eder.									

SINAV SONUÇ BELGESİ									
İSTANBUL / BAYRAMPAŞA / PROF.MUHARREM ERGİN ORTAOKULU									
Öğrenci					Numara		Sınıf		
					0				
Puan Türü	Puan	Genel Ort.	Dereceler						
			Snf	Kurum	İlçe	İl	Genel		
Netler çok düşük olduğu için herhangi bir puan hesaplanmamıştır.									
Katılımlar: 17 366 366 1403 48711									
Ders	Soru	Doğru	Yanlış	Net	Başarı %	Sınıf Ort.	Kurum Ort.	Genel Ort.	
Toplam:	75	0	0	0,00	0	▼ 9,53	▼ 31,14	▼ 31,25	
Soru No									

## 7. SINIF İŞLEYEN ZEKA TÜRKİYE GENELİ DENEME SINAVI

### DERSLERE GÖRE BAŞARI ANALİZİ

Sözel (TÜR)									
<b>Türkçe</b>									
Bağlamdan yararlanarak bilmediği kelime ve kelime gruplarının anlamını tahmin eder.									
Metindeki iş ve işlem basamaklarını kavrar.									
Metnin konusunu belirler.									
Fiillerin anlam özelliklerini fark eder.									
Yazdıklarını düzenler.									
Metnin içeriğini yorumlar.									
Metnin ana fikrini/ana duygusunu belirler.									
Metinle ilgili soruları cevaplar.									
Grafik, tablo ve çizelgeyle sunulan bilgileri yorumlar.									
Medya metinlerini değerlendirir.									
Noktalama işaretlerine dikkat ederek sesli ve sessiz okur.									
Metindeki hikâye unsurlarını belirler.									
Sözel (TAR)									
<b>Tarih</b>									
İletişimi etkileyen tutum ve davranışları analiz ederek kendi tutum ve davranışlarını sorgular.									
Bireysel ve toplumsal ilişkilerde olumlu iletişim yollarını kullanır.									
Medyanın sosyal değişim ve etkileşimdeki rolünü tartışır.									
Sözel (DİN)									
<b>Din K.ve A.B.</b>									
Varlıklar âlemini özelliklerine göre ayırt eder.									
Melekleri özellikleri ve görevlerine göre sınıflandırır.									
Sözel (İNG)									
<b>İngilizce</b>									
Students will be able to talk about other people's appearances and personalities.									
Students will be able to understand a simple text about appearances, personalities, and comparisons including ex									
Students will be able to report on appearances and personalities of other people.									
Sayısal (MAT)									
<b>Matematik</b>									
Tam sayılarla toplama ve çıkarma işlemlerini yapar, ilgili problemleri çözer.									
Toplama işleminin özelliklerini akıcı işlem yapmak için birer strateji olarak kullanır.									
Tam sayılarla çarpma ve bölme işlemlerini yapar.									
Sayısal (FEN)									
<b>Fen</b>									
Uzay teknolojilerini açıklar.									
Basit bir teleskop modeli hazırlayarak sunar.									
Yıldız kavramını açıklar.									
Teleskobun gök bilimin gelişimindeki önemine yönelik çıkarımda bulunur.									
Yıldız oluşum sürecinin farkına varır.									
Teknoloji ile uzay araştırmaları arasındaki ilişkiyi açıklar.									
Teleskobun yapısını ve ne işe yaradığını açıklar.									
Uzay kirliliğinin nedenlerini ifade ederek bu kirliliğin yol açabileceği olası sonuçları tahmin eder.									

SINAV SONUÇ BELGESİ									
İSTANBUL / BAYRAMPAŞA / PROF.MUHARREM ERGİN ORTAOKULU									
Öğrenci					Numara		Sınıf		
					0				
Puan Türü	Puan	Genel Ort.	Dereceler						
			Snf	Kurum	İlçe	İl	Genel		
Netler çok düşük olduğu için herhangi bir puan hesaplanmamıştır.									
Katılımlar: 17 366 366 1403 48711									
Ders	Soru	Doğru	Yanlış	Net	Başarı %	Sınıf Ort.	Kurum Ort.	Genel Ort.	
Toplam:	75	0	0	0,00	0	▼ 9,53	▼ 31,14	▼ 31,25	
Soru No									

## 7. SINIF İŞLEYEN ZEKA TÜRKİYE GENELİ DENEME SINAVI

### DERSLERE GÖRE BAŞARI ANALİZİ

Sözel (TÜR)									
<b>Türkçe</b>									
Bağlamdan yararlanarak bilmediği kelime ve kelime gruplarının anlamını tahmin eder.									
Metindeki iş ve işlem basamaklarını kavrar.									
Metnin konusunu belirler.									
Fiillerin anlam özelliklerini fark eder.									
Yazdıklarını düzenler.									
Metnin içeriğini yorumlar.									
Metnin ana fikrini/ana duygusunu belirler.									
Metinle ilgili soruları cevaplar.									
Grafik, tablo ve çizelgeyle sunulan bilgileri yorumlar.									
Medya metinlerini değerlendirir.									
Noktalama işaretlerine dikkat ederek sesli ve sessiz okur.									
Metindeki hikâye unsurlarını belirler.									
Sözel (TAR)									
<b>Tarih</b>									
İletişimi etkileyen tutum ve davranışları analiz ederek kendi tutum ve davranışlarını sorgular.									
Bireysel ve toplumsal ilişkilerde olumlu iletişim yollarını kullanır.									
Medyanın sosyal değişim ve etkileşimdeki rolünü tartışır.									
Sözel (DİN)									
<b>Din K.ve A.B.</b>									
Varlıklar âlemini özelliklerine göre ayırt eder.									
Melekleri özellikleri ve görevlerine göre sınıflandırır.									
Sözel (İNG)									
<b>İngilizce</b>									
Students will be able to talk about other people's appearances and personalities.									
Students will be able to understand a simple text about appearances, personalities, and comparisons including ex									
Students will be able to report on appearances and personalities of other people.									
Sayısal (MAT)									
<b>Matematik</b>									
Tam sayılarla toplama ve çıkarma işlemlerini yapar, ilgili problemleri çözer.									
Toplama işleminin özelliklerini akıcı işlem yapmak için birer strateji olarak kullanır.									
Tam sayılarla çarpma ve bölme işlemlerini yapar.									
Sayısal (FEN)									
<b>Fen</b>									
Uzay teknolojilerini açıklar.									
Basit bir teleskop modeli hazırlayarak sunar.									
Yıldız kavramını açıklar.									
Teleskobun gök bilimin gelişimindeki önemine yönelik çıkarımda bulunur.									
Yıldız oluşum sürecinin farkına varır.									
Teknoloji ile uzay araştırmaları arasındaki ilişkiyi açıklar.									
Teleskobun yapısını ve ne işe yaradığını açıklar.									
Uzay kirliliğinin nedenlerini ifade ederek bu kirliliğin yol açabileceği olası sonuçları tahmin eder.									

SINAV SONUÇ BELGESİ									
İSTANBUL / BAYRAMPAŞA / PROF.MUHARREM ERGİN ORTAOKULU									
Öğrenci					Numara		Sınıf		
					0				
Puan Türü	Puan	Genel Ort.	Dereceler						
			Snf	Kurum	İlçe	İl	Genel		
Netler çok düşük olduğu için herhangi bir puan hesaplanmamıştır.									
Katılımlar: 17 366 366 1403 48711									
Ders	Soru	Doğru	Yanlış	Net	Başarı %	Sınıf Ort.	Kurum Ort.	Genel Ort.	
Toplam:	75	0	0	0,00	0	▼ 9,53	▼ 31,14	▼ 31,25	
Soru No									

## 7. SINIF İŞLEYEN ZEKA TÜRKİYE GENELİ DENEME SINAVI

### DERSLERE GÖRE BAŞARI ANALİZİ

Sözel (TÜR)									
<b>Türkçe</b>									
Bağlamdan yararlanarak bilmediği kelime ve kelime gruplarının anlamını tahmin eder.									
Metindeki iş ve işlem basamaklarını kavrar.									
Metnin konusunu belirler.									
Fiillerin anlam özelliklerini fark eder.									
Yazdıklarını düzenler.									
Metnin içeriğini yorumlar.									
Metnin ana fikrini/ana duygusunu belirler.									
Metinle ilgili soruları cevaplar.									
Grafik, tablo ve çizelgeyle sunulan bilgileri yorumlar.									
Medya metinlerini değerlendirir.									
Noktalama işaretlerine dikkat ederek sesli ve sessiz okur.									
Metindeki hikâye unsurlarını belirler.									
<b>Sözel (TAR)</b>									
<b>Tarih</b>									
İletişimi etkileyen tutum ve davranışları analiz ederek kendi tutum ve davranışlarını sorgular.									
Bireysel ve toplumsal ilişkilerde olumlu iletişim yollarını kullanır.									
Medyanın sosyal değişim ve etkileşimdeki rolünü tartışır.									
<b>Sözel (DİN)</b>									
<b>Din K.ve A.B.</b>									
Varlıklar âlemini özelliklerine göre ayırt eder.									
Melekleri özellikleri ve görevlerine göre sınıflandırır.									
<b>Sözel (İNG)</b>									
<b>İngilizce</b>									
Students will be able to talk about other people's appearances and personalities.									
Students will be able to understand a simple text about appearances, personalities, and comparisons including ex									
Students will be able to report on appearances and personalities of other people.									
<b>Sayısal (MAT)</b>									
<b>Matematik</b>									
Tam sayılarla toplama ve çıkarma işlemlerini yapar, ilgili problemleri çözer.									
Toplama işleminin özelliklerini akıcı işlem yapmak için birer strateji olarak kullanır.									
Tam sayılarla çarpma ve bölme işlemlerini yapar.									
<b>Sayısal (FEN)</b>									
<b>Fen</b>									
Uzay teknolojilerini açıklar.									
Basit bir teleskop modeli hazırlayarak sunar.									
Yıldız kavramını açıklar.									
Teleskobun gök bilimin gelişimindeki önemine yönelik çıkarımda bulunur.									
Yıldız oluşum sürecinin farkına varır.									
Teknoloji ile uzay araştırmaları arasındaki ilişkiyi açıklar.									
Teleskobun yapısını ve ne işe yaradığını açıklar.									
Uzay kirliliğinin nedenlerini ifade ederek bu kirliliğin yol açabileceği olası sonuçları tahmin eder.									

SINAV SONUÇ BELGESİ							
İSTANBUL / BAYRAMPAŞA / PROF.MUHARREM ERGİN ORTAOKULU							
Öğrenci			Numara		Sınıf		
ADA EYLÜL GÖK			0				
Puan Türü	Puan	Genel Ort.	Dereceler				
			Snf	Kurum	İlçe	İl	Genel
LGS	▲ 364,161	320,920	3	126	126	421	16538
Puanı Hesaplanan:			354	354	1389	48512	
Katılımlar:			17	366	366	1403	48711

Ders	Soru	Doğru	Yanlış	Net	Başarı %	Sınıf Ort.	Kurum Ort.	Genel Ort.
Türkçe	15	10	4	8,67	58	▲ 2,27	▲ 7,17	▲ 7,22
Tarih	10	7	3	6,00	60	▲ 1,39	▲ 4,69	▲ 4,59
Din K.ve A.B.	10	4	5	2,33	23	▲ 0,96	▼ 4,12	▼ 4,26
İngilizce	10	6	2	5,33	53	▲ 0,71	▲ 3,84	▲ 3,76
Matematik	15	10	5	8,33	56	▲ 2,20	▲ 5,19	▲ 5,18
Fen	15	10	2	9,33	62	▲ 2,00	▲ 6,12	▲ 6,26
Toplam:	75	47	21	40,00	53	▲ 9,53	▲ 31,14	▲ 31,25

Soru No	123456789012345
Sözel (TÜR)	CBdBaCDAdDdACD
Cevap Anh.	B CBABB CDACDAACDD
Sözel (TAR)	dBCABAcCBa
Cevap Anh.	B ABCABAACBD
Sözel (DİN)	CbCAcdDbb
Cevap Anh.	B CACABBDCDB
Sözel (İNG)	DACacBD C
Cevap Anh.	B DACDABDBCA
Sayısal (MAT)	AdADDAacdBbABD
Cevap Anh.	B ACADDACBDCBBABD
Sayısal (FEN)	CB BbBAAD BbBD
Cevap Anh.	B CBCBABAADABCDD

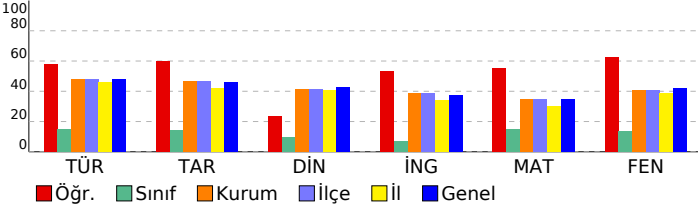

## 7. SINIF İŞLEYEN ZEKA TÜRKİYE GENELİ DENEME SINAVI

### DERSLERE GÖRE BAŞARI ANALİZİ

Sözel (TÜR)	S	D	Y	B%
<b>Türkçe</b>				
Bağlamdan yararlanarak bilmediği kelime ve kelime gruplarının anlamını tahmin eder.	3	2	1	67
Metindeki iş ve işlem basamaklarını kavrar.	1	1	0	100
Metnin konusunu belirler.	1	0	1	0
Faillerin anlam özelliklerini fark eder.	2	2	0	100
Yazdıklarını düzenler.	1	1	0	100
Metnin içeriğini yorumlar.	1	0	1	0
Metnin ana fikrini/ana duygusunu belirler.	1	1	0	100
Metinle ilgili soruları cevaplar.	1	0	1	0
Grafik, tablo ve çizelgeyle sunulan bilgileri yorumlar.	1	0	0	0
Medya metinlerini değerlendirir.	1	1	0	100
Noktalama işaretlerine dikkat ederek sesli ve sessiz okur.	1	1	0	100
Metindeki hikâye unsurlarını belirler.	1	1	0	100

Sözel (TAR)	S	D	Y	B%
<b>Tarih</b>				
İletişimi etkileyen tutum ve davranışları analiz ederek kendi tutum ve davranışlarını sorgular.	4	3	1	75
Bireysel ve toplumsal ilişkilerde olumlu iletişim yollarını kullanır.	5	3	2	60
Medyanın sosyal değişim ve etkileşimdeki rolünü tartışır.	1	1	0	100

Sözel (DİN)	S	D	Y	B%
<b>Din K.ve A.B.</b>				
Varlıklar âlemini özelliklerine göre ayırır.	5	3	2	60
Melekleri özellikleri ve görevlerine göre sınıflandırır.	5	1	3	20

Sözel (İNG)	S	D	Y	B%
<b>İngilizce</b>				
Students will be able to talk about other people's appearances and personalities.	2	1	0	50
Students will be able to understand a simple text about appearances, personalities, and comparisons including ex	4	2	2	50
Students will be able to report on appearances and personalities of other people.	4	3	0	75

Sayısal (MAT)	S	D	Y	B%
<b>Matematik</b>				
Tam sayılarla toplama ve çıkarma işlemlerini yapar, ilgili problemleri çözer.	8	4	4	50
Toplama işleminin özelliklerini akıcı işlem yapmak için birer strateji olarak kullanır.	4	4	0	100
Tam sayılarla çarpma ve bölme işlemlerini yapar.	3	2	1	67

Sayısal (FEN)	S	D	Y	B%
<b>Fen</b>				
Uzay teknolojilerini açıklar.	3	1	1	33
Basit bir teleskop modeli hazırlayarak sunar.	1	1	0	100
Yıldız kavramını açıklar.	3	2	1	67
Teleskobun gök bilimin gelişimindeki önemine yönelik çıkarımda bulunur.	3	3	0	100
Yıldız oluşum sürecinin farkına varır.	2	1	0	50
Teknoloji ile uzay araştırmaları arasındaki ilişkiyi açıklar.	1	1	0	100
Teleskobun yapısını ve ne işe yaradığını açıklar.	1	1	0	100
Uzay kirliliğinin nedenlerini ifade ederek bu kirliliğin yol açabileceği olası sonuçları tahmin eder.	1	0	0	0

# SINAV SONUÇ BELGESİ

## 7. SINIF İŞLEYEN ZEKA TÜRKİYE GENELİ DENEME SINAVI

### İSTANBUL / BAYRAMPAŞA / PROF.MUHARREM ERGİN ORTAOKULU

#### DERSLERE GÖRE BAŞARI ANALİZİ

Öğrenci	Numara	Sınıf
GÖKNUR AFŞAR	694	

Puan Türü	Puan	Genel Ort.	Dereceler				
			Snf	Kurum	İlçe	İl	Genel
LGS	▲ 385,899	320,920	2	87	87	294	12873
Puanı Hesaplanan:			354	354	1389	48512	
Katılımlar:			17	366	366	1403	48711

Ders	Soru	Doğru	Yanlış	Net	Başarı %	Sınıf Ort.	Kurum Ort.	Genel Ort.
Türkçe	15	11	4	9,67	64	▲ 2,27	▲ 7,17	▲ 7,22
Tarih	10	8	2	7,33	73	▲ 1,39	▲ 4,69	▲ 4,59
Din K.ve A.B.	10	6	4	4,67	47	▲ 0,96	▲ 4,12	▲ 4,26
İngilizce	10	5	1	4,67	47	▲ 0,71	▲ 3,84	▲ 3,76
Matematik	15	12	3	11,00	73	▲ 2,20	▲ 5,19	▲ 5,18
Fen	15	10	5	8,33	56	▲ 2,00	▲ 6,12	▲ 6,26
Toplam:	75	52	19	45,67	61	▲ 9,53	▲ 31,14	▲ 31,25

Soru No	123456789012345
Sözel (TÜR)	bBBCDACdADdBCB
Cevap Anh.	A
Sözel (TAR)	BDBAACdCa
Cevap Anh.	A
Sözel (DİN)	AcBCdCaDa
Cevap Anh.	A
Sözel (İNG)	ADAB Ca
Cevap Anh.	A
Sayısal (MAT)	ADDdCBdDBACBbC
Cevap Anh.	A
Sayısal (FEN)	CBbBAAbABCaaDaB
Cevap Anh.	A

Sözel (TÜR)	S	D	Y	B%
Türkçe				
Bağlamdan yararlanarak bilmediği kelime ve kelime gruplarının anlamını tahmin eder.	3	2	1	67
Metindeki iş ve işlem basamaklarını kavrar.	1	1	0	100
Metnin konusunu belirler.	1	1	0	100
Fiillerin anlam özelliklerini fark eder.	2	1	1	50
Yazdıklarını düzenler.	1	1	0	100
Metnin içeriğini yorumlar.	1	1	0	100
Metnin ana fikrini/ana duygusunu belirler.	1	1	0	100
Metinle ilgili soruları cevaplar.	1	0	1	0
Grafik, tablo ve çizelgeyle sunulan bilgileri yorumlar.	1	1	0	100
Medya metinlerini değerlendirir.	1	0	1	0
Noktalama işaretlerine dikkat ederek sesli ve sessiz okur.	1	1	0	100
Metindeki hikâye unsurlarını belirler.	1	1	0	100

Sözel (TAR)	S	D	Y	B%
Tarih				
İletişimi etkileyen tutum ve davranışları analiz ederek kendi tutum ve davranışlarını sorgular.	4	4	0	100
Bireysel ve toplumsal ilişkilerde olumlu iletişim yollarını kullanır.	5	3	2	60
Medyanın sosyal değişim ve etkileşimdeki rolünü tartışır.	1	1	0	100

Sözel (DİN)	S	D	Y	B%
Din K.ve A.B.				
Varlıklar âlemini özelliklerine göre ayırır eder.	5	4	1	80
Melekleri özellikleri ve görevlerine göre sınıflandırır.	5	2	3	40

Sözel (İNG)	S	D	Y	B%
İngilizce				
Students will be able to talk about other people's appearances and personalities.	2	1	0	50
Students will be able to understand a simple text about appearances, personalities, and comparisons including ex	4	1	1	25
Students will be able to report on appearances and personalities of other people.	4	3	0	75

Sayısal (MAT)	S	D	Y	B%
Matematik				
Tam sayılarla toplama ve çıkarma işlemlerini yapar, ilgili problemleri çözer.	8	8	0	100
Toplama işleminin özelliklerini akıcı işlem yapmak için birer strateji olarak kullanır.	4	1	3	25
Tam sayılarla çarpma ve bölme işlemlerini yapar.	3	3	0	100

Sayısal (FEN)	S	D	Y	B%
Fen				
Uzay teknolojilerini açıklar.	3	2	1	67
Basit bir teleskop modeli hazırlayarak sunar.	1	1	0	100
Yıldız kavramını açıklar.	3	1	2	33
Teleskobun gök bilimin gelişimindeki önemine yönelik çıkarımda bulunur.	3	3	0	100
Yıldız oluşum sürecinin farkına varır.	2	2	0	100
Teknoloji ile uzay araştırmaları arasındaki ilişkiyi açıklar.	1	0	1	0
Teleskobun yapısını ve ne işe yaradığını açıklar.	1	0	1	0
Uzay kirliliğinin nedenlerini ifade ederek bu kirliliğin yol açabileceği olası sonuçları tahmin eder.	1	1	0	100

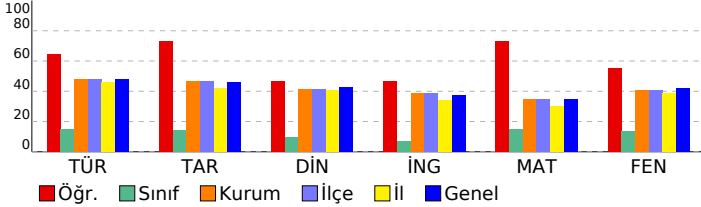



# SINAV SONUÇ BELGESİ

## 7. SINIF İŞLEYEN ZEKA TÜRKİYE GENELİ DENEME SINAVI

### İSTANBUL / BAYRAMPAŞA / PROF.MUHARREM ERGİN ORTAOKULU

#### DERSLERE GÖRE BAŞARI ANALİZİ

Öğrenci	Numara	Sınıf
KAREM EPÇAÇAN	179	

Puan Türü	Puan	Genel Ort.	Dereceler				
			Snf	Kurum	İlçe	İl	Genel
LGS	▲ 429,813	320,920	1	33	33	102	5834
Puanı Hesaplanan:			354	354	1389	48512	
Katılımlar:			17	366	366	1403	48711

Ders	Soru	Doğru	Yanlış	Net	Başarı %	Sınıf Ort.	Kurum Ort.	Genel Ort.
Türkçe	15	13	2	12,33	82	▲ 2,27	▲ 7,17	▲ 7,22
Tarih	10	7	3	6,00	60	▲ 1,39	▲ 4,69	▲ 4,59
Din K.ve A.B.	10	7	3	6,00	60	▲ 0,96	▲ 4,12	▲ 4,26
İngilizce	10	6	3	5,00	50	▲ 0,71	▲ 3,84	▲ 3,76
Matematik	15	14	1	13,67	91	▲ 2,20	▲ 5,19	▲ 5,18
Fen	15	12	3	11,00	73	▲ 2,00	▲ 6,12	▲ 6,26
Toplam:	75	59	15	54,00	72	▲ 9,53	▲ 31,14	▲ 31,25

Soru No	123456789012345
Sözel (TÜR)	CBABBCDBCDcACDD
Cevap Anh.	B CBABBCDACDAACDD
Sözel (TAR)	dBCdCAACBD
Cevap Anh.	B ABCABAACBD
Sözel (DİN)	CcCABBDCba
Cevap Anh.	B CACABBDCDB
Sözel (İNG)	DbCabBD CA
Cevap Anh.	B DACDABDBCA
Sayısal (MAT)	AaADDACBDCBBABD
Cevap Anh.	B ACADDACBDCBBABD
Sayısal (FEN)	CBCBbBAADABCdaD
Cevap Anh.	B CBCBABAADABCBD

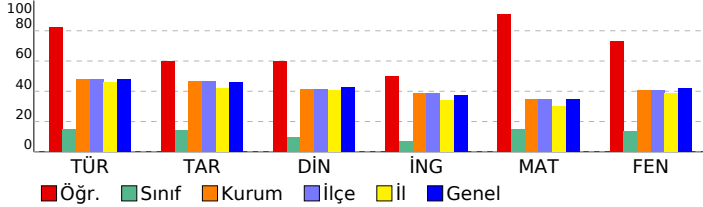

Sözel (TÜR)	S	D	Y	B%
Türkçe				
Bağlamdan yararlanarak bilmediği kelime ve kelime gruplarının anlamını tahmin eder.	3	3	0	100
Metindeki iş ve işlem basamaklarını kavrar.	1	1	0	100
Metnin konusunu belirler.	1	1	0	100
Faillerin anlam özelliklerini fark eder.	2	2	0	100
Yazdıklarını düzenler.	1	0	1	0
Metnin içeriğini yorumlar.	1	1	0	100
Metnin ana fikrini/ana duygusunu belirler.	1	1	0	100
Metinle ilgili soruları cevaplar.	1	0	1	0
Grafik, tablo ve çizelgeyle sunulan bilgileri yorumlar.	1	1	0	100
Medya metinlerini değerlendirir.	1	1	0	100
Noktalama işaretlerine dikkat ederek sesli ve sessiz okur.	1	1	0	100
Metindeki hikâye unsurlarını belirler.	1	1	0	100

Sözel (TAR)	S	D	Y	B%
Tarih				
İletişimi etkileyen tutum ve davranışları analiz ederek kendi tutum ve davranışlarını sorgular.	4	3	1	75
Bireysel ve toplumsal ilişkilerde olumlu iletişim yollarını kullanır.	5	3	2	60
Medyanın sosyal değişim ve etkileşimdeki rolünü tartışır.	1	1	0	100

Sözel (DİN)	S	D	Y	B%
Din K.ve A.B.				
Varlıklar âlemini özelliklerine göre ayırır eder.	5	5	0	100
Melekleri özellikleri ve görevlerine göre sınıflandırır.	5	2	3	40

Sözel (İNG)	S	D	Y	B%
İngilizce				
Students will be able to talk about other people's appearances and personalities.	2	1	0	50
Students will be able to understand a simple text about appearances, personalities, and comparisons including ex	4	1	3	25
Students will be able to report on appearances and personalities of other people.	4	4	0	100

Sayısal (MAT)	S	D	Y	B%
Matematik				
Tam sayılarla toplama ve çıkarma işlemlerini yapar, ilgili problemleri çözer.	8	7	1	88
Toplama işleminin özelliklerini akıcı işlem yapmak için birer strateji olarak kullanır.	4	4	0	100
Tam sayılarla çarpma ve bölme işlemlerini yapar.	3	3	0	100

Sayısal (FEN)	S	D	Y	B%
Fen				
Uzay teknolojilerini açıklar.	3	2	1	67
Basit bir teleskop modeli hazırlayarak sunar.	1	1	0	100
Yıldız kavramını açıklar.	3	2	1	67
Teleskobun gök bilimin gelişimindeki önemine yönelik çıkarımda bulunur.	3	3	0	100
Yıldız oluşum sürecinin farkına varır.	2	2	0	100
Teknoloji ile uzay araştırmaları arasındaki ilişkiyi açıklar.	1	1	0	100
Teleskobun yapısını ve ne işe yaradığını açıklar.	1	0	1	0
Uzay kirliliğinin nedenlerini ifade ederek bu kirliliğin yol açabileceği olası sonuçları tahmin eder.	1	1	0	100

# SINAV SONUÇ BELGESİ

## 7. SINIF İŞLEYEN ZEKA TÜRKİYE GENELİ DENEME SINAVI

### İSTANBUL / BAYRAMPAŞA / PROF.MUHARREM ERGİN ORTAOKULU

#### DERSLERE GÖRE BAŞARI ANALİZİ

Öğrenci	Numara	Sınıf
KÜBRA NUR TUĞRAL	1452	

Puan Türü	Puan	Genel Ort.	Dereceler				
			Snf	Kurum	İlçe	İl	Genel
LGS	▼ 313,916	320,920	4	198	198	680	25465
Puanı Hesaplanan:			354	354	1389	48512	
Katılımlar:			17	366	366	1403	48711

Ders	Soru	Doğru	Yanlış	Net	Başarı %	Sınıf Ort.	Kurum Ort.	Genel Ort.
Türkçe	15	10	3	9,00	60	▲ 2,27	▲ 7,17	▲ 7,22
Tarih	10	6	3	5,00	50	▲ 1,39	▲ 4,69	▲ 4,59
Din K.ve A.B.	10	4	4	2,67	27	▲ 0,96	▼ 4,12	▼ 4,26
İngilizce	10	0	3	-1,00	-10	▼ 0,71	▼ 3,84	▼ 3,76
Matematik	15	6	2	5,33	36	▲ 2,20	▲ 5,19	▲ 5,18
Fen	15	6	3	5,00	33	▲ 2,00	▼ 6,12	▼ 6,26
Toplam:	75	32	18	26,00	35	▲ 9,53	▼ 31,14	▼ 31,25

Soru No	123456789012345
Sözel (TÜR)	CBAaB abCDAAC D
Cevap Anh.	B CBABB CDACDAACDD
Sözel (TAR)	dBCABdd BD
Cevap Anh.	B ABCABAACBD
Sözel (DİN)	CbCcc DdD
Cevap Anh.	B CACABBDCDB
Sözel (İNG)	b d d
Cevap Anh.	B DACDABDBCA
Sayısal (MAT)	bD AaBD BA
Cevap Anh.	B ACADDACBDCBBABD
Sayısal (FEN)	dB BA AAc bB
Cevap Anh.	B CBCBABAADABCDD

Sözel (TÜR)	S	D	Y	B%
<b>Türkçe</b>				
Bağlamdan yararlanarak bilmediği kelime ve kelime gruplarının anlamını tahmin eder.	3	2	1	67
Metindeki iş ve işlem basamaklarını kavrar.	1	0	1	0
Metnin konusunu belirler.	1	1	0	100
Fiillerin anlam özelliklerini fark eder.	2	0	0	0
Yazdıklarını düzenler.	1	0	1	0
Metnin içeriğini yorumlar.	1	1	0	100
Metnin ana fikrini/ana duygusunu belirler.	1	1	0	100
Metinle ilgili soruları cevaplar.	1	1	0	100
Grafik, tablo ve çizelgeyle sunulan bilgileri yorumlar.	1	1	0	100
Medya metinlerini değerlendirir.	1	1	0	100
Noktalama işaretlerine dikkat ederek sesli ve sessiz okur.	1	1	0	100
Metindeki hikâye unsurlarını belirler.	1	1	0	100

Sözel (TAR)	S	D	Y	B%
<b>Tarih</b>				
İletişimi etkileyen tutum ve davranışları analiz ederek kendi tutum ve davranışlarını sorgular.	4	4	0	100
Bireysel ve toplumsal ilişkilerde olumlu iletişim yollarını kullanır.	5	2	3	40
Medyanın sosyal değişim ve etkileşimdeki rolünü tartışır.	1	0	0	0

Sözel (DİN)	S	D	Y	B%
<b>Din K.ve A.B.</b>				
Varlıklar âlemini özelliklerine göre ayırır eder.	5	2	2	40
Melekleri özellikleri ve görevlerine göre sınıflandırır.	5	2	2	40

Sözel (İNG)	S	D	Y	B%
<b>İngilizce</b>				
Students will be able to talk about other people's appearances and personalities.	2	0	0	0
Students will be able to understand a simple text about appearances, personalities, and comparisons including ex	4	0	1	0
Students will be able to report on appearances and personalities of other people.	4	0	2	0

Sayısal (MAT)	S	D	Y	B%
<b>Matematik</b>				
Tam sayılarla toplama ve çıkarma işlemlerini yapar, ilgili problemleri çözer.	8	3	2	38
Toplama işleminin özelliklerini akıcı işlem yapmak için birer strateji olarak kullanır.	4	1	0	25
Tam sayılarla çarpma ve bölme işlemlerini yapar.	3	2	0	67

Sayısal (FEN)	S	D	Y	B%
<b>Fen</b>				
Uzay teknolojilerini açıklar.	3	1	1	33
Basit bir teleskop modeli hazırlayarak sunar.	1	1	0	100
Yıldız kavramını açıklar.	3	1	1	33
Teleskobun gök bilim gelişimindeki önemine yönelik çıkarımda bulunur.	3	2	0	67
Yıldız oluşum sürecinin farkına varır.	2	1	0	50
Teknoloji ile uzay araştırmaları arasındaki ilişkiyi açıklar.	1	0	1	0
Teleskobun yapısını ve ne işe yaradığını açıklar.	1	0	0	0
Uzay kirliliğinin nedenlerini ifade ederek bu kirliliğin yol açabileceği olası sonuçları tahmin eder.	1	0	0	0

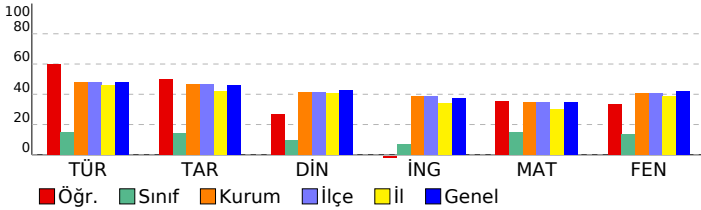

## SINAV SONUÇ BELGESİ

İSTANBUL / BAYRAMPAŞA / PROF.MUHARREM ERGİN ORTAOKULU

Öğrenci	Numara	Sınıf
SULTAN ÖZKAN	116	

Puan Türü	Puan	Genel Ort.	Dereceler				
			Snf	Kurum	İlçe	İl	Genel
LGS	▼ 182,022	320,920	5	348	348	1362	47422
Puanı Hesaplanan:			354	354	1389	48512	
Katılımlar:			17	366	366	1403	48711

Ders	Soru	Doğru	Yanlış	Net	Başarı %	Sınıf Ort.	Kurum Ort.	Genel Ort.
Türkçe	15	3	12	-1,00	-7	▼ 2,27	▼ 7,17	▼ 7,22
Tarih	10	2	8	-0,67	-7	▼ 1,39	▼ 4,69	▼ 4,59
Din K.ve A.B.	10	3	7	0,67	7	▼ 0,96	▼ 4,12	▼ 4,26
İngilizce	10	1	9	-2,00	-20	▼ 0,71	▼ 3,84	▼ 3,76
Matematik	15	3	12	-1,00	-7	▼ 2,20	▼ 5,19	▼ 5,18
Fen	15	4	11	0,33	2	▼ 2,00	▼ 6,12	▼ 6,26
<b>Toplam:</b>	<b>75</b>	<b>16</b>	<b>59</b>	<b>-3,67</b>	<b>-5</b>	<b>▼ 9,53</b>	<b>▼ 31,14</b>	<b>▼ 31,25</b>

Soru No	123456789012345
Sözel (TÜR)	CBbc*dacdDccbaa
Cevap Anh.	B CBABBCDACDAACDD
Sözel (TAR)	bBdcadAbab
Cevap Anh.	B ABCABAACBD
Sözel (DİN)	dAbcBdaCbc
Cevap Anh.	B CACABBDCEB
Sözel (İNG)	abbcdccabA
Cevap Anh.	B DACDABDBCA
Sayısal (MAT)	cbAdBddcbdaBcac
Cevap Anh.	B ACADDACBDCBBABD
Sayısal (FEN)	CcadbcdbabBCdDb
Cevap Anh.	B CBCBABAADABCDD

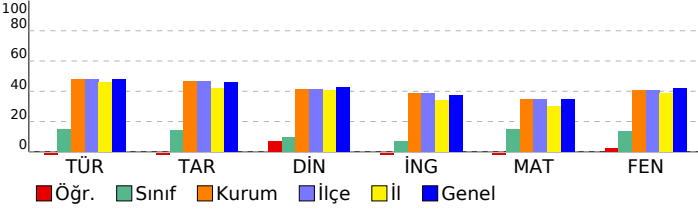

## 7. SINIF İŞLEYEN ZEKA TÜRKİYE GENELİ DENEME SINAVI

## DERSLERE GÖRE BAŞARI ANALİZİ

Sözel (TÜR)	S	D	Y	B%
<b>Türkçe</b>				
Bağlamdan yararlanarak bilmediği kelime ve kelime gruplarının anlamını tahmin eder.	3	0	3	0
Metindeki iş ve işlem basamaklarını kavrar.	1	0	1	0
Metnin konusunu belirler.	1	0	1	0
Faillerin anlam özelliklerini fark eder.	2	0	2	0
Yazdıklarını düzenler.	1	0	1	0
Metnin içeriğini yorumlar.	1	0	1	0
Metnin ana fikrini/ana duygusunu belirler.	1	1	0	100
Metinle ilgili soruları cevaplar.	1	0	1	0
Grafik, tablo ve çizelgeyle sunulan bilgileri yorumlar.	1	0	1	0
Medya metinlerini değerlendirir.	1	0	1	0
Noktalama işaretlerine dikkat ederek sesli ve sessiz okur.	1	1	0	100
Metindeki hikâye unsurlarını belirler.	1	1	0	100

Sözel (TAR)	S	D	Y	B%
<b>Tarih</b>				
İletişimi etkileyen tutum ve davranışları analiz ederek kendi tutum ve davranışlarını sorgular.	4	0	4	0
Bireysel ve toplumsal ilişkilerde olumlu iletişim yollarını kullanır.	5	2	3	40
Medyanın sosyal değişim ve etkileşimdeki rolünü tartışır.	1	0	1	0

Sözel (DİN)	S	D	Y	B%
<b>Din K.ve A.B.</b>				
Varlıklar âlemini özelliklerine göre ayırır.	5	1	4	20
Melekleri özellikleri ve görevlerine göre sınıflandırır.	5	2	3	40

Sözel (İNG)	S	D	Y	B%
<b>İngilizce</b>				
Students will be able to talk about other people's appearances and personalities.	2	0	2	0
Students will be able to understand a simple text about appearances, personalities, and comparisons including ex	4	0	4	0
Students will be able to report on appearances and personalities of other people.	4	1	3	25

Sayısal (MAT)	S	D	Y	B%
<b>Matematik</b>				
Tam sayılarla toplama ve çıkarma işlemlerini yapar, ilgili problemleri çözer.	8	2	6	25
Toplama işleminin özelliklerini akıcı işlem yapmak için birer strateji olarak kullanır.	4	0	4	0
Tam sayılarla çarpma ve bölme işlemlerini yapar.	3	1	2	33

Sayısal (FEN)	S	D	Y	B%
<b>Fen</b>				
Uzay teknolojilerini açıklar.	3	1	2	33
Basit bir teleskop modeli hazırlayarak sunar.	1	0	1	0
Yıldız kavramını açıklar.	3	2	1	67
Teleskobun gök bilim gelişimindeki önemine yönelik çıkarımda bulunur.	3	0	3	0
Yıldız oluşum sürecinin farkına varır.	2	0	2	0
Teknoloji ile uzay araştırmaları arasındaki ilişkiyi açıklar.	1	0	1	0
Teleskobun yapısını ve ne işe yaradığını açıklar.	1	1	0	100
Uzay kirliliğinin nedenlerini ifade ederek bu kirliliğin yol açabileceği olası sonuçları tahmin eder.	1	0	1	0

# SINAV SONUÇ BELGESİ

## 7. SINIF İŞLEYEN ZEKA TÜRKİYE GENELİ DENEME SINAVI

### İSTANBUL / BAYRAMPAŞA / PROF.MUHARREM ERGİN ORTAOKULU

#### DERSLERE GÖRE BAŞARI ANALİZİ

Öğrenci	Numara	Sınıf
EDA ELİF MACİT	669	6I

Puan Türü	Puan	Genel Ort.	Dereceler				
			Snf	Kurum	İlçe	İl	Genel
LGS	▼ 277,314	320.920	1	247	247	883	32058
Puanı Hesaplanan:			354	354	1389	48512	
Katılımlar:			1	366	366	1403	48711

Ders	Soru	Doğru	Yanlış	Net	Başarı %	Sınıf Ort.	Kurum Ort.	Genel Ort.
Türkçe	15	11	4	9,67	64	9,67	7,17	7,22
Tarih	10	6	4	4,67	47	4,67	4,69	4,59
Din K.ve A.B.	10	7	3	6,00	60	6,00	4,12	4,26
İngilizce	10	6	4	4,67	47	4,67	3,84	3,76
Matematik	15	3	12	-1,00	-7	-1,00	5,19	5,18
Fen	15	4	11	0,33	2	0,33	6,12	6,26
Toplam:	75	37	38	24,33	32	24,33	31,14	31,25

Soru No	123456789012345
Sözel (TÜR)	baBCaACDAADCaCB
Cevap Anh.	A
Sözel (TAR)	BDaAcCdBcD
Cevap Anh.	A
Sözel (DİN)	cBBCACDcDd
Cevap Anh.	A
Sözel (İNG)	BCdDABbdCb
Cevap Anh.	A
Sayısal (MAT)	bbaACdbcaCdbcaAd
Cevap Anh.	A
Sayısal (FEN)	CcbBdcbcBdaaDba
Cevap Anh.	A

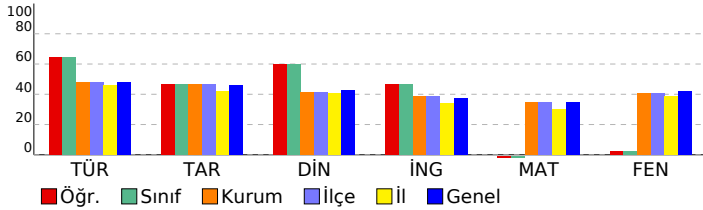

Sözel (TÜR)	S	D	Y	B%
Türkçe				
Bağlamdan yararlanarak bilmediği kelime ve kelime gruplarının anlamını tahmin eder.	3	1	2	33
Metindeki iş ve işlem basamaklarını kavrar.	1	0	1	0
Metnin konusunu belirler.	1	1	0	100
Fiillerin anlam özelliklerini fark eder.	2	1	1	50
Yazdıklarını düzenler.	1	1	0	100
Metnin içeriğini yorumlar.	1	1	0	100
Metnin ana fikrini/ana duygusunu belirler.	1	1	0	100
Metinle ilgili soruları cevaplar.	1	1	0	100
Grafik, tablo ve çizelgeyle sunulan bilgileri yorumlar.	1	1	0	100
Medya metinlerini değerlendirir.	1	1	0	100
Noktalama işaretlerine dikkat ederek sesli ve sessiz okur.	1	1	0	100
Metindeki hikâye unsurlarını belirler.	1	1	0	100

Sözel (TAR)	S	D	Y	B%
Tarih				
İletişimi etkileyen tutum ve davranışları analiz ederek kendi tutum ve davranışlarını sorgular.	4	3	1	75
Bireysel ve toplumsal ilişkilerde olumlu iletişim yollarını kullanır.	5	2	3	40
Medyanın sosyal değişim ve etkileşimdeki rolünü tartışır.	1	1	0	100

Sözel (DİN)	S	D	Y	B%
Din K.ve A.B.				
Varlıklar âlemini özelliklerine göre ayırır eder.	5	3	2	60
Melekleri özellikleri ve görevlerine göre sınıflandırır.	5	4	1	80

Sözel (İNG)	S	D	Y	B%
İngilizce				
Students will be able to talk about other people's appearances and personalities.	2	2	0	100
Students will be able to understand a simple text about appearances, personalities, and comparisons including ex	4	2	2	50
Students will be able to report on appearances and personalities of other people.	4	2	2	50

Sayısal (MAT)	S	D	Y	B%
Matematik				
Tam sayılarla toplama ve çıkarma işlemlerini yapar, ilgili problemleri çözer.	8	1	7	13
Toplama işleminin özelliklerini akıcı işlem yapmak için birer strateji olarak kullanır.	4	2	2	50
Tam sayılarla çarpma ve bölme işlemlerini yapar.	3	0	3	0

Sayısal (FEN)	S	D	Y	B%
Fen				
Uzay teknolojilerini açıklar.	3	1	2	33
Basit bir teleskop modeli hazırlayarak sunar.	1	0	1	0
Yıldız kavramını açıklar.	3	1	2	33
Teleskobun gök bilimin gelişimindeki önemine yönelik çıkarımda bulunur.	3	1	2	33
Yıldız oluşum sürecinin farkına varır.	2	0	2	0
Teknoloji ile uzay araştırmaları arasındaki ilişkiyi açıklar.	1	0	1	0
Teleskobun yapısını ve ne işe yaradığını açıklar.	1	0	1	0
Uzay kirliliğinin nedenlerini ifade ederek bu kirliliğin yol açabileceği olası sonuçları tahmin eder.	1	1	0	100

# SINAV SONUÇ BELGESİ

İSTANBUL / BAYRAMPAŞA / PROF.MUHARREM ERGİN ORTAOKULU

Öğrenci	Numara	Sınıf
KAYRA BERK YEDEK	225	7

Puan Türü	Puan	Genel Ort.	Dereceler				
			Snf	Kurum	İlçe	İl	Genel
LGS	▼ 280,354	320,920	1	244	244	865	31503
Puanı Hesaplanan:			354	354	1389	48512	
Katılımlar:			1	366	366	1403	48711

Ders	Soru	Doğru	Yanlış	Net	Başarı %	Sınıf Ort.	Kurum Ort.	Genel Ort.
Türkçe	15	6	3	5,00	33	◆ 5,00	▼ 7,17	▼ 7,22
Tarih	10	6	4	4,67	47	◆ 4,67	▼ 4,69	▲ 4,59
Din K.ve A.B.	10	3	7	0,67	7	◆ 0,67	▼ 4,12	▼ 4,26
Matematik	15	11	4	9,67	64	◆ 9,67	▲ 5,19	▲ 5,18
Fen	15	3	12	-1,00	-7	◆ -1,00	▼ 6,12	▼ 6,26
Toplam:	75	29	30	19,00	25	◆ 19,00	▼ 31,14	▼ 31,25

Soru No	123456789012345
Sözel (TÜR)	caBCD CcAA
Cevap Anh.	A ABBCDACDAADCDCB
Sözel (TAR)	BDadACAaCd
Cevap Anh.	A BDBAACABCA
Sözel (DİN)	cccCdCbcDa
Cevap Anh.	A ABBACDBDC
Sayısal (MAT)	AaDACBDBcBaDbaD
Cevap Anh.	A ADDACBDBBACBAC
Sayısal (FEN)	aBcBcbcdDaBcbaa
Cevap Anh.	A CBABAADABCBDCCB

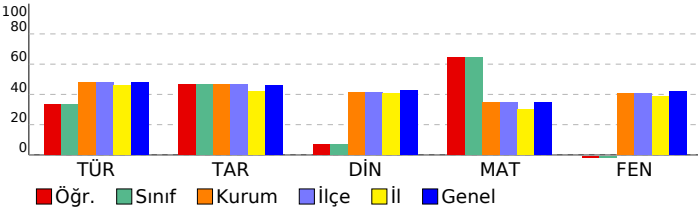

## 7. SINIF İŞLEYEN ZEKA TÜRKİYE GENELİ DENEME SINAVI

### DERSLERE GÖRE BAŞARI ANALİZİ

Sözel (TÜR)	S	D	Y	B%
<b>Türkçe</b>				
Bağlamdan yararlanarak bilmediği kelime ve kelime gruplarının anlamını tahmin eder.	3	2	1	67
Metindeki iş ve işlem basamaklarını kavrar.	1	0	1	0
Metnin konusunu belirler.	1	1	0	100
Fiillerin anlam özelliklerini fark eder.	2	1	0	50
Yazdıklarını düzenler.	1	0	0	0
Metnin içeriğini yorumlar.	1	1	0	100
Metnin ana fikrini/ana duygusunu belirler.	1	0	1	0
Metinle ilgili soruları cevaplar.	1	1	0	100
Grafik, tablo ve çizelgeyle sunulan bilgileri yorumlar.	1	0	0	0
Medya metinlerini değerlendirir.	1	0	0	0
Noktalama işaretlerine dikkat ederek sesli ve sessiz okur.	1	0	0	0
Metindeki hikâye unsurlarını belirler.	1	0	0	0

Sözel (TAR)	S	D	Y	B%
<b>Tarih</b>				
İletişimi etkileyen tutum ve davranışları analiz ederek kendi tutum ve davranışlarını sorgular.	4	3	1	75
Bireysel ve toplumsal ilişkilerde olumlu iletişim yollarını kullanır.	5	2	3	40
Medyanın sosyal değişim ve etkileşimdeki rolünü tartışır.	1	1	0	100

Sözel (DİN)	S	D	Y	B%
<b>Din K.ve A.B.</b>				
Varlıklar âleminin özelliklerine göre ayırır eder.	5	2	3	40
Melekleri özellikleri ve görevlerine göre sınıflandırır.	5	1	4	20

Sözel (İNG)	S	D	Y	B%
<b>İngilizce</b>				
Students will be able to talk about other people's appearances and personalities.	2	0	0	0
Students will be able to understand a simple text about appearances, personalities, and comparisons including ex	4	0	0	0
Students will be able to report on appearances and personalities of other people.	4	0	0	0

Sayısal (MAT)	S	D	Y	B%
<b>Matematik</b>				
Tam sayılarla toplama ve çıkarma işlemlerini yapar, ilgili problemleri çözer.	8	6	2	75
Toplama işleminin özelliklerini akıcı işlem yapmak için birer strateji olarak kullanır.	4	3	1	75
Tam sayılarla çarpma ve bölme işlemlerini yapar.	3	2	1	67

Sayısal (FEN)	S	D	Y	B%
<b>Fen</b>				
Uzay teknolojilerini açıklar.	3	1	2	33
Basit bir teleskop modeli hazırlayarak sunar.	1	1	0	100
Yıldız kavramını açıklar.	3	0	3	0
Teleskobun gök bilimin gelişimindeki önemine yönelik çıkarımda bulunur.	3	1	2	33
Yıldız oluşum sürecinin farkına varır.	2	0	2	0
Teknoloji ile uzay araştırmaları arasındaki ilişkiyi açıklar.	1	0	1	0
Teleskobun yapısını ve ne işe yaradığını açıklar.	1	0	1	0
Uzay kirliliğinin nedenlerini ifade ederek bu kirliliğin yol açabileceği olası sonuçları tahmin eder.	1	0	1	0

SINAV SONUÇ BELGESİ							
İSTANBUL / BAYRAMPAŞA / PROF.MUHARREM ERGİN ORTAOKULU							
Öğrenci				Numara		Sınıf	
ASYA ECR N YEĞEN				130		7A	
Puan Türü	Puan	Genel Ort.	Dereceler				
			Snf	Kurum	İlçe	İl	Genel
LGS	▲ 484,252	320,920	2	2	2	2	256
Puanı Hesaplanan:			354	354	1389	48512	
Katılımlar:			29	366	366	1403	48711

Ders	Soru	Doğru	Yanlış	Net	Başarı %	Sınıf Ort.	Kurum Ort.	Genel Ort.
Türkçe	15	15	0	15,00	100	▲ 10,06	▲ 7,17	▲ 7,22
Tarih	10	8	2	7,33	73	▲ 5,84	▲ 4,69	▲ 4,59
Din K.ve A.B.	10	9	1	8,67	87	▲ 4,62	▲ 4,12	▲ 4,26
İngilizce	10	10	0	10,00	100	▲ 6,77	▲ 3,84	▲ 3,76
Matematik	15	15	0	15,00	100	▲ 10,64	▲ 5,19	▲ 5,18
Fen	15	14	1	13,67	91	▲ 9,78	▲ 6,12	▲ 6,26
<b>Toplam:</b>	<b>75</b>	<b>71</b>	<b>4</b>	<b>69,67</b>	<b>93</b>	<b>▲ 47,71</b>	<b>▲ 31,14</b>	<b>▲ 31,25</b>

Soru No	123456789012345
Sözel (TÜR)	ABBCDACDAADCDCB
Cevap Anh.	A
Sözel (TAR)	BDBAbCABCd
Cevap Anh.	A
Sözel (DİN)	ABdCACDBDC
Cevap Anh.	A
Sözel (İNG)	BCADABDADC
Cevap Anh.	A
Sayısal (MAT)	ADDACBDBBACBAC
Cevap Anh.	A
Sayısal (FEN)	CBABAADABCaDDCB
Cevap Anh.	A

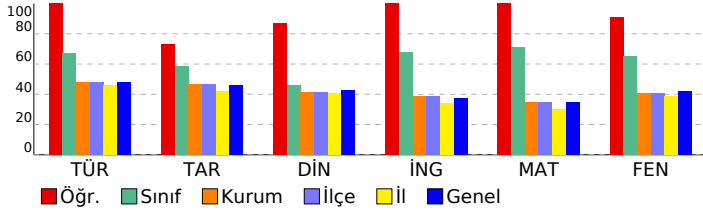

## 7. SINIF İŞLEYEN ZEKA TÜRKİYE GENELİ DENEME SINAVI

### DERSLERE GÖRE BAŞARI ANALİZİ

Sözel (TÜR)	S	D	Y	B%
<b>Türkçe</b>				
Bağlamdan yararlanarak bilmediği kelime ve kelime gruplarının anlamını tahmin eder.	3	3	0	100
Metindeki iş ve işlem basamaklarını kavrar.	1	1	0	100
Metnin konusunu belirler.	1	1	0	100
Faillerin anlam özelliklerini fark eder.	2	2	0	100
Yazdıklarını düzenler.	1	1	0	100
Metnin içeriğini yorumlar.	1	1	0	100
Metnin ana fikrini/ana duygusunu belirler.	1	1	0	100
Metinle ilgili soruları cevaplar.	1	1	0	100
Grafik, tablo ve çizelgeyle sunulan bilgileri yorumlar.	1	1	0	100
Medya metinlerini değerlendirir.	1	1	0	100
Noktalama işaretlerine dikkat ederek sesli ve sessiz okur.	1	1	0	100
Metindeki hikâye unsurlarını belirler.	1	1	0	100

Sözel (TAR)	S	D	Y	B%
<b>Tarih</b>				
İletişimi etkileyen tutum ve davranışları analiz ederek kendi tutum ve davranışlarını sorgular.	4	4	0	100
Bireysel ve toplumsal ilişkilerde olumlu iletişim yollarını kullanır.	5	3	2	60
Medyanın sosyal değişim ve etkileşimdeki rolünü tartışır.	1	1	0	100

Sözel (DİN)	S	D	Y	B%
<b>Din K.ve A.B.</b>				
Varlıklar âlemini özelliklerine göre ayırt eder.	5	4	1	80
Melekleri özellikleri ve görevlerine göre sınıflandırır.	5	5	0	100

Sözel (İNG)	S	D	Y	B%
<b>İngilizce</b>				
Students will be able to talk about other people's appearances and personalities.	2	2	0	100
Students will be able to understand a simple text about appearances, personalities, and comparisons including ex	4	4	0	100
Students will be able to report on appearances and personalities of other people.	4	4	0	100

Sayısal (MAT)	S	D	Y	B%
<b>Matematik</b>				
Tam sayılarla toplama ve çıkarma işlemlerini yapar, ilgili problemleri çözer.	8	8	0	100
Toplama işleminin özelliklerini akıcı işlem yapmak için birer strateji olarak kullanır.	4	4	0	100
Tam sayılarla çarpma ve bölme işlemlerini yapar.	3	3	0	100

Sayısal (FEN)	S	D	Y	B%
<b>Fen</b>				
Uzay teknolojilerini açıklar.	3	2	1	67
Basit bir teleskop modeli hazırlayarak sunar.	1	1	0	100
Yıldız kavramını açıklar.	3	3	0	100
Teleskobun gök bilimin gelişimindeki önemine yönelik çıkarımda bulunur.	3	3	0	100
Yıldız oluşum sürecinin farkına varır.	2	2	0	100
Teknoloji ile uzay araştırmaları arasındaki ilişkiyi açıklar.	1	1	0	100
Teleskobun yapısını ve ne işe yaradığını açıklar.	1	1	0	100
Uzay kirliliğinin nedenlerini ifade ederek bu kirliliğin yol açabileceği olası sonuçları tahmin eder.	1	1	0	100

# SINAV SONUÇ BELGESİ

## 7. SINIF İŞLEYEN ZEKA TÜRKİYE GENELİ DENEME SINAVI

### İSTANBUL / BAYRAMPAŞA / PROF.MUHARREM ERGİN ORTAOKULU

#### DERSLERE GÖRE BAŞARI ANALİZİ

Öğrenci	Numara	Sınıf
AZRA A A	612	7A

Puan Türü	Puan	Genel Ort.	Dereceler				
			Snf	Kurum	İlçe	İl	Genel
LGS	▲ 385,450	320,920	17	88	88	297	12932
Puanı Hesaplanan:			354	354	1389	48512	
Katılımlar:			29	366	366	1403	48711

Ders	Soru	Doğru	Yanlış	Net	Başarı %	Sınıf Ort.	Kurum Ort.	Genel Ort.
Türkçe	15	11	3	10,00	67	▼ 10,06	▲ 7,17	▲ 7,22
Tarih	10	6	3	5,00	50	▼ 5,84	▲ 4,69	▲ 4,59
Din K.ve A.B.	10	6	3	5,00	50	▲ 4,62	▲ 4,12	▲ 4,26
İngilizce	10	9	1	8,67	87	▲ 6,77	▲ 3,84	▲ 3,76
Matematik	15	9	5	7,33	49	▼ 10,64	▲ 5,19	▲ 5,18
Fen	15	12	3	11,00	73	▲ 9,78	▲ 6,12	▲ 6,26
Toplam:	75	53	18	47,00	63	▼ 47,71	▲ 31,14	▲ 31,25

Soru No	123456789012345
Sözel (TÜR)	CBbBb ACDAACaD
Cevap Anh.	B CBABCDACDAACDD
Sözel (TAR)	bBCAaA CBa
Cevap Anh.	B ABCABAACBD
Sözel (DİN)	CcCABaDC a
Cevap Anh.	B CACABBDcDB
Sözel (İNG)	DbCDABDBCA
Cevap Anh.	B DACDABDBCA
Sayısal (MAT)	cCABdACdDCcBA c
Cevap Anh.	B ACADDACBDCBBABD
Sayısal (FEN)	CBCBABAAbDACAaBDD
Cevap Anh.	B CBCBABAADABCBD

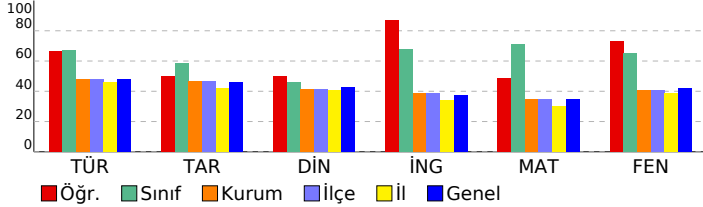

Sözel (TÜR)	S	D	Y	B%
Türkçe	3	1	1	33
Bağlamdan yararlanarak bilmediği kelime ve kelime gruplarının anlamını tahmin eder.	1	1	0	100
Metindeki iş ve işlem basamaklarını kavrar.	1	1	0	100
Metnin konusunu belirler.	1	1	0	100
Fiillerin anlam özelliklerini fark eder.	2	0	2	0
Yazdıklarını düzenler.	1	1	0	100
Metnin içeriğini yorumlar.	1	1	0	100
Metnin ana fikrini/ana duygusunu belirler.	1	1	0	100
Metinle ilgili soruları cevaplar.	1	1	0	100
Grafik, tablo ve çizelgeyle sunulan bilgileri yorumlar.	1	1	0	100
Medya metinlerini değerlendirir.	1	1	0	100
Noktalama işaretlerine dikkat ederek sesli ve sessiz okur.	1	1	0	100
Metindeki hikâye unsurlarını belirler.	1	1	0	100

Sözel (TAR)	S	D	Y	B%
Tarih	4	2	2	50
İletişimi etkileyen tutum ve davranışları analiz ederek kendi tutum ve davranışlarını sorgular.	5	3	1	60
Bireysel ve toplumsal ilişkilerde olumlu iletişim yollarını kullanır.	1	1	0	100
Medyanın sosyal değişim ve etkileşimdeki rolünü tartışır.	1	1	0	100

Sözel (DİN)	S	D	Y	B%
Din K.ve A.B.	5	4	1	80
Varlıklar âlemini özelliklerine göre ayırt eder.	5	2	2	40
Melekleri özellikleri ve görevlerine göre sınıflandırır.	5	2	2	40

Sözel (İNG)	S	D	Y	B%
İngilizce	2	2	0	100
Students will be able to talk about other people's appearances and personalities.	4	3	1	75
Students will be able to understand a simple text about appearances, personalities, and comparisons including ex	4	4	0	100
Students will be able to report on appearances and personalities of other people.	4	4	0	100

Sayısal (MAT)	S	D	Y	B%
Matematik	8	5	3	63
Tam sayılarla toplama ve çıkarma işlemlerini yapar, ilgili problemleri çözer.	4	1	2	25
Toplama işleminin özelliklerini akıcı işlem yapmak için birer strateji olarak kullanır.	3	3	0	100
Tam sayılarla çarpma ve bölme işlemlerini yapar.	3	3	0	100

Sayısal (FEN)	S	D	Y	B%
Fen	3	2	1	67
Uzay teknolojilerini açıklar.	1	1	0	100
Basit bir teleskop modeli hazırlayarak sunar.	3	2	1	67
Yıldız kavramını açıklar.	3	2	1	67
Teleskobun gök bilimin gelişimindeki önemine yönelik çıkarımda bulunur.	2	2	0	100
Yıldız oluşum sürecinin farkına varır.	1	1	0	100
Teknoloji ile uzay araştırmaları arasındaki ilişkiyi açıklar.	1	1	0	100
Teleskobun yapısını ve ne işe yaradığını açıklar.	1	1	0	100
Uzay kirliliğinin nedenlerini ifade ederek bu kirliliğin yol açabileceği olası sonuçları tahmin eder.	1	1	0	100

# SINAV SONUÇ BELGESİ

## 7. SINIF İŞLEYEN ZEKA TÜRKİYE GENELİ DENEME SINAVI

### İSTANBUL / BAYRAMPAŞA / PROF.MUHARREM ERGİN ORTAOKULU

#### DERSLERE GÖRE BAŞARI ANALİZİ

Öğrenci	Numara	Sınıf
BAHAR GÜNDOĞDU	235	7A

Puan Türü	Puan	Genel Ort.	Dereceler				
			Snf	Kurum	İlçe	İl	Genel
LGS	▲ 456,404	320,920	7	15	15	39	2368
Puanı Hesaplanan:			354	354	1389	48512	
Katılımlar:			29	366	366	1403	48711

Ders	Soru	Doğru	Yanlış	Net	Başarı %	Sınıf Ort.	Kurum Ort.	Genel Ort.
Türkçe	15	13	2	12,33	82	▲ 10,06	▲ 7,17	▲ 7,22
Tarih	10	9	1	8,67	87	▲ 5,84	▲ 4,69	▲ 4,59
Din K.ve A.B.	10	4	6	2,00	20	▼ 4,62	▼ 4,12	▼ 4,26
İngilizce	10	10	0	10,00	100	▲ 6,77	▲ 3,84	▲ 3,76
Matematik	15	15	0	15,00	100	▲ 10,64	▲ 5,19	▲ 5,18
Fen	15	14	1	13,67	91	▲ 9,78	▲ 6,12	▲ 6,26
Toplam:	75	65	10	61,67	82	▲ 47,71	▲ 31,14	▲ 31,25

Soru No	123456789012345
Sözel (TÜR)	CBACBCaACDAACDD
Cevap Anh.	B CBABBCDACDAACDD
Sözel (TAR)	dBCABAACBD
Cevap Anh.	B ABCABAACBD
Sözel (DİN)	CbCcBaDbba
Cevap Anh.	B CACABBDCEB
Sözel (İNG)	DACDABDBCA
Cevap Anh.	B DACDABDBCA
Sayısal (MAT)	ACADDACBDCBBABD
Cevap Anh.	B ACADDACBDCBBABD
Sayısal (FEN)	CBCBABAADABCBaD
Cevap Anh.	B CBCBABAADABCBDD

Sözel (TÜR)	S	D	Y	B%
Türkçe				
Bağlamdan yararlanarak bilmediği kelime ve kelime gruplarının anlamını tahmin eder.	3	2	1	67
Metindeki iş ve işlem basamaklarını kavrar.	1	0	1	0
Metnin konusunu belirler.	1	1	0	100
Fiillerin anlam özelliklerini fark eder.	2	2	0	100
Yazdıklarını düzenler.	1	1	0	100
Metnin içeriğini yorumlar.	1	1	0	100
Metnin ana fikrini/ana duygusunu belirler.	1	1	0	100
Metinle ilgili soruları cevaplar.	1	1	0	100
Grafik, tablo ve çizelgeyle sunulan bilgileri yorumlar.	1	1	0	100
Medya metinlerini değerlendirir.	1	1	0	100
Noktalama işaretlerine dikkat ederek sesli ve sessiz okur.	1	1	0	100
Metindeki hikâye unsurlarını belirler.	1	1	0	100

Sözel (TAR)	S	D	Y	B%
Tarih				
İletişimi etkileyen tutum ve davranışları analiz ederek kendi tutum ve davranışlarını sorgular.	4	4	0	100
Bireysel ve toplumsal ilişkilerde olumlu iletişim yollarını kullanır.	5	4	1	80
Medyanın sosyal değişim ve etkileşimdeki rolünü tartışır.	1	1	0	100

Sözel (DİN)	S	D	Y	B%
Din K.ve A.B.				
Varlıklar âlemini özelliklerine göre ayırır eder.	5	2	3	40
Melekleri özellikleri ve görevlerine göre sınıflandırır.	5	2	3	40

Sözel (İNG)	S	D	Y	B%
İngilizce				
Students will be able to talk about other people's appearances and personalities.	2	2	0	100
Students will be able to understand a simple text about appearances, personalities, and comparisons including ex	4	4	0	100
Students will be able to report on appearances and personalities of other people.	4	4	0	100

Sayısal (MAT)	S	D	Y	B%
Matematik				
Tam sayılarla toplama ve çıkarma işlemlerini yapar, ilgili problemleri çözer.	8	8	0	100
Toplama işleminin özelliklerini akıcı işlem yapmak için birer strateji olarak kullanır.	4	4	0	100
Tam sayılarla çarpma ve bölme işlemlerini yapar.	3	3	0	100

Sayısal (FEN)	S	D	Y	B%
Fen				
Uzay teknolojilerini açıklar.	3	3	0	100
Basit bir teleskop modeli hazırlayarak sunar.	1	1	0	100
Yıldız kavramını açıklar.	3	3	0	100
Teleskobun gök bilimin gelişimindeki önemine yönelik çıkarımda bulunur.	3	3	0	100
Yıldız oluşum sürecinin farkına varır.	2	2	0	100
Teknoloji ile uzay araştırmaları arasındaki ilişkiyi açıklar.	1	1	0	100
Teleskobun yapısını ve ne işe yaradığını açıklar.	1	0	1	0
Uzay kirliliğinin nedenlerini ifade ederek bu kirliliğin yol açabileceği olası sonuçları tahmin eder.	1	1	0	100

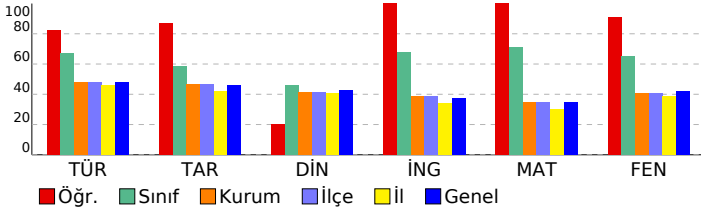



# SINAV SONUÇ BELGESİ

## 7. SINIF İŞLEYEN ZEKA TÜRKİYE GENELİ DENEME SINAVI

### İSTANBUL / BAYRAMPAŞA / PROF.MUHARREM ERGİN ORTAOKULU

#### DERSLERE GÖRE BAŞARI ANALİZİ

Öğrenci	Numara	Sınıf
BARIŞ ALTUN	987	7A

Puan Türü	Puan	Genel Ort.	Dereceler				
			Snf	Kurum	İlçe	İl	Genel
LGS	▲ 324,010	320,920	27	183	183	634	23601
Puanı Hesaplanan:			354	354	1389	48512	
Katılımlar:			29	366	366	1403	48711

Ders	Soru	Doğru	Yanlış	Net	Başarı %	Sınıf Ort.	Kurum Ort.	Genel Ort.
Türkçe	15	7	8	4,33	29	▼ 10,06	▼ 7,17	▼ 7,22
Tarih	10	7	3	6,00	60	▲ 5,84	▲ 4,69	▲ 4,59
Din K.ve A.B.	10	4	6	2,00	20	▼ 4,62	▼ 4,12	▼ 4,26
İngilizce	10	5	5	3,33	33	▼ 6,77	▼ 3,84	▼ 3,76
Matematik	15	12	3	11,00	73	▲ 10,64	▲ 5,19	▲ 5,18
Fen	15	7	8	4,33	29	▼ 9,78	▼ 6,12	▼ 6,26
Toplam:	75	42	33	31,00	41	▼ 47,71	▼ 31,14	▼ 31,25

Soru No	123456789012345
Sözel (TÜR)	ABBbDcCbDAcBcCd
Cevap Anh.	A
Sözel (TAR)	aDBbACdBCA
Cevap Anh.	A
Sözel (DİN)	dBaCdCbaDb
Cevap Anh.	A
Sözel (İNG)	dbADAcDcCb
Cevap Anh.	A
Sayısal (MAT)	ADDACBcDBACBAb
Cevap Anh.	A
Sayısal (FEN)	bBAdAcBdcaBDDCcd
Cevap Anh.	A

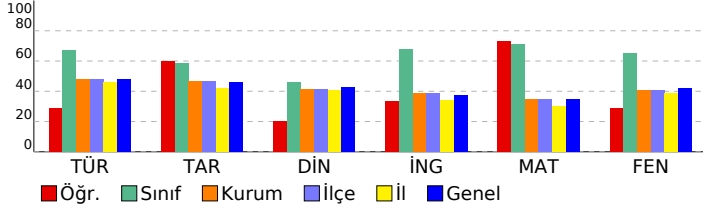

Sözel (TÜR)	S	D	Y	B%
Türkçe				
Bağlamdan yararlanarak bilmediği kelime ve kelime gruplarının anlamını tahmin eder.	3	3	0	100
Metindeki iş ve işlem basamaklarını kavrar.	1	1	0	100
Metnin konusunu belirler.	1	1	0	100
Fiillerin anlam özelliklerini fark eder.	2	0	2	0
Yazdıklarını düzenler.	1	0	1	0
Metnin içeriğini yorumlar.	1	1	0	100
Metnin ana fikrini/ana duygusunu belirler.	1	0	1	0
Metinle ilgili soruları cevaplar.	1	0	1	0
Grafik, tablo ve çizelgeyle sunulan bilgileri yorumlar.	1	0	1	0
Medya metinlerini değerlendirir.	1	0	1	0
Noktalama işaretlerine dikkat ederek sesli ve sessiz okur.	1	1	0	100
Metindeki hikâye unsurlarını belirler.	1	0	1	0

Sözel (TAR)	S	D	Y	B%
Tarih				
İletişimi etkileyen tutum ve davranışları analiz ederek kendi tutum ve davranışlarını sorgular.	4	3	1	75
Bireysel ve toplumsal ilişkilerde olumlu iletişim yollarını kullanır.	5	3	2	60
Medyanın sosyal değişim ve etkileşimdeki rolünü tartışır.	1	1	0	100

Sözel (DİN)	S	D	Y	B%
Din K.ve A.B.				
Varlıklar âlemini özelliklerine göre ayırır eder.	5	2	3	40
Melekleri özellikleri ve görevlerine göre sınıflandırır.	5	2	3	40

Sözel (İNG)	S	D	Y	B%
İngilizce				
Students will be able to talk about other people's appearances and personalities.	2	0	2	0
Students will be able to understand a simple text about appearances, personalities, and comparisons including ex	4	1	3	25
Students will be able to report on appearances and personalities of other people.	4	4	0	100

Sayısal (MAT)	S	D	Y	B%
Matematik				
Tam sayılarla toplama ve çıkarma işlemlerini yapar, ilgili problemleri çözer.	8	6	2	75
Toplama işleminin özelliklerini akıcı işlem yapmak için birer strateji olarak kullanır.	4	3	1	75
Tam sayılarla çarpma ve bölme işlemlerini yapar.	3	3	0	100

Sayısal (FEN)	S	D	Y	B%
Fen				
Uzay teknolojilerini açıklar.	3	1	2	33
Basit bir teleskop modeli hazırlayarak sunar.	1	1	0	100
Yıldız kavramını açıklar.	3	2	1	67
Teleskobun gök bilimin gelişimindeki önemine yönelik çıkarımda bulunur.	3	0	3	0
Yıldız oluşum sürecinin farkına varır.	2	1	1	50
Teknoloji ile uzay araştırmaları arasındaki ilişkiyi açıklar.	1	0	1	0
Teleskobun yapısını ve ne işe yaradığını açıklar.	1	1	0	100
Uzay kirliliğinin nedenlerini ifade ederek bu kirliliğin yol açabileceği olası sonuçları tahmin eder.	1	1	0	100

SINAV SONUÇ BELGESİ							
İSTANBUL / BAYRAMPAŞA / PROF.MUHARREM ERGİN ORTAOKULU							
Öğrenci				Numara		Sınıf	
BEYZA KAYA				201		7A	
Puan Türü	Puan	Genel Ort.	Dereceler				
			Snf	Kurum	İlçe	İl	Genel
LGS	▲ 432,872	320,920	10	32	32	92	5411
Puanı Hesaplanan:			354	354	1389	48512	
Katılımlar:			29	366	366	1403	48711

Ders	Soru	Doğru	Yanlış	Net	Başarı %	Sınıf Ort.	Kurum Ort.	Genel Ort.
Türkçe	15	14	1	13,67	91	▲ 10,06	▲ 7,17	▲ 7,22
Tarih	10	7	2	6,33	63	▲ 5,84	▲ 4,69	▲ 4,59
Din K.ve A.B.	10	5	4	3,67	37	▼ 4,62	▼ 4,12	▼ 4,26
İngilizce	10	6	2	5,33	53	▼ 6,77	▲ 3,84	▲ 3,76
Matematik	15	14	1	13,67	91	▲ 10,64	▲ 5,19	▲ 5,18
Fen	15	12	3	11,00	73	▲ 9,78	▲ 6,12	▲ 6,26
<b>Toplam:</b>	<b>75</b>	<b>58</b>	<b>13</b>	<b>53,67</b>	<b>72</b>	<b>▲ 47,71</b>	<b>▲ 31,14</b>	<b>▲ 31,25</b>

Soru No	123456789012345
Sözel (TÜR)	CBABBCDACDDACDD
Cevap Anh.	B CBABBCDACDAACDD
Sözel (TAR)	ABCABdA *D
Cevap Anh.	B ABCABAACBD
Sözel (DİN)	a CABdDCba
Cevap Anh.	B CACABBDCDB
Sözel (İNG)	DdCaABD C
Cevap Anh.	B DACDABDBCA
Sayısal (MAT)	ACADDACcDCBBABD
Cevap Anh.	B ACADDACBDCBBABD
Sayısal (FEN)	CBCBACaADABdADD
Cevap Anh.	B CBCBABAADABCDD

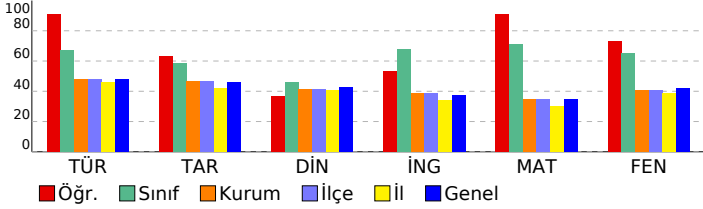

## 7. SINIF İŞLEYEN ZEKA TÜRKİYE GENELİ DENEME SINAVI

### DERSLERE GÖRE BAŞARI ANALİZİ

Sözel (TÜR)	S	D	Y	B%
<b>Türkçe</b>				
Bağlamdan yararlanarak bilmediği kelime ve kelime gruplarının anlamını tahmin eder.	3	3	0	100
Metindeki iş ve işlem basamaklarını kavrar.	1	1	0	100
Metnin konusunu belirler.	1	1	0	100
Faillerin anlam özelliklerini fark eder.	2	2	0	100
Yazdıklarını düzenler.	1	1	0	100
Metnin içeriğini yorumlar.	1	1	0	100
Metnin ana fikrini/ana duygusunu belirler.	1	1	0	100
Metinle ilgili soruları cevaplar.	1	0	1	0
Grafik, tablo ve çizelgeyle sunulan bilgileri yorumlar.	1	1	0	100
Medya metinlerini değerlendirir.	1	1	0	100
Noktalama işaretlerine dikkat ederek sesli ve sessiz okur.	1	1	0	100
Metindeki hikâye unsurlarını belirler.	1	1	0	100

Sözel (TAR)	S	D	Y	B%
<b>Tarih</b>				
İletişimi etkileyen tutum ve davranışları analiz ederek kendi tutum ve davranışlarını sorgular.	4	3	1	75
Bireysel ve toplumsal ilişkilerde olumlu iletişim yollarını kullanır.	5	4	1	80
Medyanın sosyal değişim ve etkileşimdeki rolünü tartışır.	1	0	0	0

Sözel (DİN)	S	D	Y	B%
<b>Din K.ve A.B.</b>				
Varlıklar âlemini özelliklerine göre ayırır eder.	5	4	1	80
Melekleri özellikleri ve görevlerine göre sınıflandırır.	5	1	3	20

Sözel (İNG)	S	D	Y	B%
<b>İngilizce</b>				
Students will be able to talk about other people's appearances and personalities.	2	1	0	50
Students will be able to understand a simple text about appearances, personalities, and comparisons including ex	4	2	2	50
Students will be able to report on appearances and personalities of other people.	4	3	0	75

Sayısal (MAT)	S	D	Y	B%
<b>Matematik</b>				
Tam sayılarla toplama ve çıkarma işlemlerini yapar, ilgili problemleri çözer.	8	7	1	88
Toplama işleminin özelliklerini akıcı işlem yapmak için birer strateji olarak kullanır.	4	4	0	100
Tam sayılarla çarpma ve bölme işlemlerini yapar.	3	3	0	100

Sayısal (FEN)	S	D	Y	B%
<b>Fen</b>				
Uzay teknolojilerini açıklar.	3	1	2	33
Basit bir teleskop modeli hazırlayarak sunar.	1	1	0	100
Yıldız kavramını açıklar.	3	3	0	100
Teleskobun gök bilimin gelişimindeki önemine yönelik çıkarımda bulunur.	3	2	1	67
Yıldız oluşum sürecinin farkına varır.	2	2	0	100
Teknoloji ile uzay araştırmaları arasındaki ilişkiyi açıklar.	1	1	0	100
Teleskobun yapısını ve ne işe yaradığını açıklar.	1	1	0	100
Uzay kirliliğinin nedenlerini ifade ederek bu kirliliğin yol açabileceği olası sonuçları tahmin eder.	1	1	0	100

# SINAV SONUÇ BELGESİ

## İSTANBUL / BAYRAMPAŞA / PROF.MUHARREM ERGİN ORTAOKULU

### 7. SINIF İŞLEYEN ZEKA TÜRKİYE GENELİ DENEME SINAVI

#### DERSLERE GÖRE BAŞARI ANALİZİ

Öğrenci	Numara	Sınıf
CEMRE ÖZTÜRK	1107	7A

Puan Türü	Puan	Genel Ort.	Dereceler				
			Snf	Kurum	İlçe	İl	Genel
LGS	▲ 332,710	320,920	24	169	169	589	22057
Puanı Hesaplanan:			354	354	1389	48512	
Katılımlar:			29	366	366	1403	48711

Ders	Soru	Doğru	Yanlış	Net	Başarı %	Sınıf Ort.	Kurum Ort.	Genel Ort.
Türkçe	15	12	3	11,00	73	▲ 10,06	▲ 7,17	▲ 7,22
Tarih	10	6	4	4,67	47	▼ 5,84	▼ 4,69	▲ 4,59
Din K.ve A.B.	10	3	7	0,67	7	▼ 4,62	▼ 4,12	▼ 4,26
İngilizce	10	5	5	3,33	33	▼ 6,77	▼ 3,84	▼ 3,76
Matematik	15	7	8	4,33	29	▼ 10,64	▼ 5,19	▼ 5,18
Fen	15	9	6	7,00	47	▼ 9,78	▲ 6,12	▲ 6,26
Toplam:	75	42	33	31,00	41	▼ 47,71	▼ 31,14	▼ 31,25

Soru No	123456789012345
Sözel (TÜR)	AaBaDACDAAbCDBC
Cevap Anh.	A
Sözel (TAR)	BDadAcDbBa
Cevap Anh.	A
Sözel (DİN)	daaCcdDaDb
Cevap Anh.	A
Sözel (İNG)	BdADABbcab
Cevap Anh.	A
Sayısal (MAT)	AaaACcDcbBAaaAb
Cevap Anh.	A
Sayısal (FEN)	CdbBAADAcBaDCd
Cevap Anh.	A

Sözel (TÜR)	S	D	Y	B%
Türkçe				
Bağlamdan yararlanarak bilmediği kelime ve kelime gruplarının anlamını tahmin eder.	3	3	0	100
Metindeki iş ve işlem basamaklarını kavrar.	1	0	1	0
Metnin konusunu belirler.	1	1	0	100
Fiillerin anlam özelliklerini fark eder.	2	1	1	50
Yazdıklarını düzenler.	1	1	0	100
Metnin içeriğini yorumlar.	1	1	0	100
Metnin ana fikrini/ana duygusunu belirler.	1	1	0	100
Metinle ilgili soruları cevaplar.	1	1	0	100
Grafik, tablo ve çizelgeyle sunulan bilgileri yorumlar.	1	0	1	0
Medya metinlerini değerlendirir.	1	1	0	100
Noktalama işaretlerine dikkat ederek sesli ve sessiz okur.	1	1	0	100
Metindeki hikâye unsurlarını belirler.	1	1	0	100

Sözel (TAR)	S	D	Y	B%
Tarih				
İletişimi etkileyen tutum ve davranışları analiz ederek kendi tutum ve davranışlarını sorgular.	4	2	2	50
Bireysel ve toplumsal ilişkilerde olumlu iletişim yollarını kullanır.	5	3	2	60
Medyanın sosyal değişim ve etkileşimdeki rolünü tartışır.	1	1	0	100

Sözel (DİN)	S	D	Y	B%
Din K.ve A.B.				
Varlıklar âlemini özelliklerine göre ayırt eder.	5	1	4	20
Melekleri özellikleri ve görevlerine göre sınıflandırır.	5	2	3	40

Sözel (İNG)	S	D	Y	B%
İngilizce				
Students will be able to talk about other people's appearances and personalities.	2	2	0	100
Students will be able to understand a simple text about appearances, personalities, and comparisons including ex	4	1	3	25
Students will be able to report on appearances and personalities of other people.	4	2	2	50

Sayısal (MAT)	S	D	Y	B%
Matematik				
Tam sayılarla toplama ve çıkarma işlemlerini yapar, ilgili problemleri çözer.	8	3	5	38
Toplama işleminin özelliklerini akıcı işlem yapmak için birer strateji olarak kullanır.	4	2	2	50
Tam sayılarla çarpma ve bölme işlemlerini yapar.	3	2	1	67

Sayısal (FEN)	S	D	Y	B%
Fen				
Uzay teknolojilerini açıklar.	3	2	1	67
Basit bir teleskop modeli hazırlayarak sunar.	1	0	1	0
Yıldız kavramını açıklar.	3	1	2	33
Teleskobun gök bilimin gelişimindeki önemine yönelik çıkarımda bulunur.	3	2	1	67
Yıldız oluşum sürecinin farkına varır.	2	2	0	100
Teknoloji ile uzay araştırmaları arasındaki ilişkiyi açıklar.	1	1	0	100
Teleskobun yapısını ve ne işe yaradığını açıklar.	1	0	1	0
Uzay kirliliğinin nedenlerini ifade ederek bu kirliliğin yol açabileceği olası sonuçları tahmin eder.	1	1	0	100

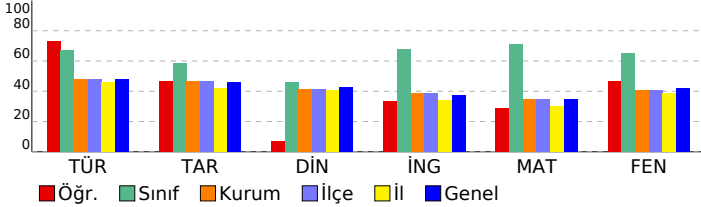

# SINAV SONUÇ BELGESİ

## 7. SINIF İŞLEYEN ZEKA TÜRKİYE GENELİ DENEME SINAVI

### İSTANBUL / BAYRAMPAŞA / PROF.MUHARREM ERGİN ORTAOKULU

#### DERSLERE GÖRE BAŞARI ANALİZİ

Öğrenci	Numara	Sınıf
DAMLA NİSA KÜÇÜK	767	7A

Puan Türü	Puan	Genel Ort.	Dereceler				
			Snf	Kurum	İlçe	İl	Genel
LGS	▲ 375,565	320,920	19	102	102	342	14604
Puanı Hesaplanan:			354	354	1389	48512	
Katılımlar:			29	366	366	1403	48711

Ders	Soru	Doğru	Yanlış	Net	Başarı %	Sınıf Ort.	Kurum Ort.	Genel Ort.
Türkçe	15	9	5	7,33	49	▼10,06	▲7,17	▲7,22
Tarih	10	8	2	7,33	73	▲5,84	▲4,69	▲4,59
Din K.ve A.B.	10	6	2	5,33	53	▲4,62	▲4,12	▲4,26
İngilizce	10	9	1	8,67	87	▲6,77	▲3,84	▲3,76
Matematik	15	13	2	12,33	82	▲10,64	▲5,19	▲5,18
Fen	15	7	4	5,67	38	▼9,78	▼6,12	▼6,26
Toplam:	75	52	16	46,67	62	▼47,71	▲31,14	▲31,25

Soru No	123456789012345
Sözel (TÜR)	CB dcCDAdcAcCDD
Cevap Anh.	B CBABBCDACDAACDD
Sözel (TAR)	AcCABbACBD
Cevap Anh.	B ABCABAACBD
Sözel (DİN)	Cbd B DCDB
Cevap Anh.	B CACABBDcDB
Sözel (İNG)	DACDABcBCA
Cevap Anh.	B DACDABDBCA
Sayısal (MAT)	AbADaACBDCBBABD
Cevap Anh.	B ACADDACBDCBBABD
Sayısal (FEN)	CBCBbcd DABd
Cevap Anh.	B CBCBABAADABCBD

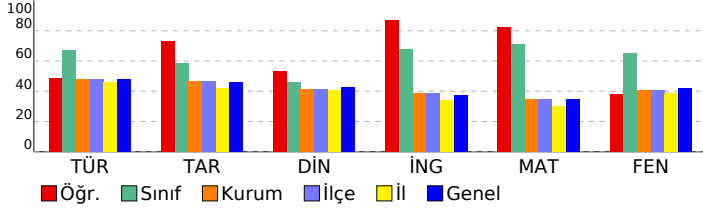

Sözel (TÜR)	S	D	Y	B%
Türkçe				
Bağlamdan yararlanarak bilmediği kelime ve kelime gruplarının anlamını tahmin eder.	3	1	1	33
Metindeki iş ve işlem basamaklarını kavrar.	1	0	1	0
Metnin konusunu belirler.	1	0	1	0
Fiillerin anlam özelliklerini fark eder.	2	2	0	100
Yazdıklarını düzenler.	1	1	0	100
Metnin içeriğini yorumlar.	1	0	1	0
Metnin ana fikrini/ana duygusunu belirler.	1	0	1	0
Metinle ilgili soruları cevaplar.	1	1	0	100
Grafik, tablo ve çizelgeyle sunulan bilgileri yorumlar.	1	1	0	100
Medya metinlerini değerlendirir.	1	1	0	100
Noktalama işaretlerine dikkat ederek sesli ve sessiz okur.	1	1	0	100
Metindeki hikâye unsurlarını belirler.	1	1	0	100

Sözel (TAR)	S	D	Y	B%
Tarih				
İletişimi etkileyen tutum ve davranışları analiz ederek kendi tutum ve davranışlarını sorgular.	4	4	0	100
Bireysel ve toplumsal ilişkilerde olumlu iletişim yollarını kullanır.	5	3	2	60
Medyanın sosyal değişim ve etkileşimdeki rolünü tartışır.	1	1	0	100

Sözel (DİN)	S	D	Y	B%
Din K.ve A.B.				
Varlıklar âlemini özelliklerine göre ayırır.	5	2	1	40
Melekleri özellikleri ve görevlerine göre sınıflandırır.	5	4	1	80

Sözel (İNG)	S	D	Y	B%
İngilizce				
Students will be able to talk about other people's appearances and personalities.	2	2	0	100
Students will be able to understand a simple text about appearances, personalities, and comparisons including ex	4	4	0	100
Students will be able to report on appearances and personalities of other people.	4	3	1	75

Sayısal (MAT)	S	D	Y	B%
Matematik				
Tam sayılarla toplama ve çıkarma işlemlerini yapar, ilgili problemleri çözer.	8	6	2	75
Toplama işleminin özelliklerini akıcı işlem yapmak için birer strateji olarak kullanır.	4	4	0	100
Tam sayılarla çarpma ve bölme işlemlerini yapar.	3	3	0	100

Sayısal (FEN)	S	D	Y	B%
Fen				
Uzay teknolojilerini açıklar.	3	1	1	33
Basit bir teleskop modeli hazırlayarak sunar.	1	1	0	100
Yıldız kavramını açıklar.	3	2	1	67
Teleskobun gök bilimin gelişimindeki önemine yönelik çıkarımda bulunur.	3	1	1	33
Yıldız oluşum sürecinin farkına varır.	2	1	1	50
Teknoloji ile uzay araştırmaları arasındaki ilişkiyi açıklar.	1	1	0	100
Teleskobun yapısını ve ne işe yaradığını açıklar.	1	0	0	0
Uzay kirliliğinin nedenlerini ifade ederek bu kirliliğin yol açabileceği olası sonuçları tahmin eder.	1	0	0	0

# SINAV SONUÇ BELGESİ

## 7. SINIF İŞLEYEN ZEKA TÜRKİYE GENELİ DENEME SINAVI

### İSTANBUL / BAYRAMPAŞA / PROF.MUHARREM ERGİN ORTAOKULU

#### DERSLERE GÖRE BAŞARI ANALİZİ

Öğrenci	Numara	Sınıf					
DİLA ÇİÇEK	1106	7A					
Puan Türü	Puan	Genel Ort.	Dereceler				
LGS	▲ 426,656	320,920	Snf	Kurum	İlçe	İl	Genel
	Puanı Hesaplanan:		354	354	1389	48512	
Katılımlar:		29	366	366	1403	48711	

Ders	Soru	Doğru	Yanlış	Net	Başarı %	Sınıf Ort.	Kurum Ort.	Genel Ort.
Türkçe	15	14	1	13,67	91	▲10,06	▲7,17	▲7,22
Tarih	10	8	2	7,33	73	▲5,84	▲4,69	▲4,59
Din K.ve A.B.	10	7	2	6,33	63	▲4,62	▲4,12	▲4,26
İngilizce	10	9	1	8,67	87	▲6,77	▲3,84	▲3,76
Matematik	15	13	2	12,33	82	▲10,64	▲5,19	▲5,18
Fen	15	10	5	8,33	56	▼9,78	▲6,12	▲6,26
Toplam:	75	61	13	56,67	76	▲47,71	▲31,14	▲31,25

Soru No	123456789012345
Sözel (TÜR)	CBbBCCDACDAACDD
Cevap Anh.	B CBABBCDACDAACDD
Sözel (TAR)	ABCdBdACBD
Cevap Anh.	B ABCABAACBD
Sözel (DİN)	CcCABBDCc
Cevap Anh.	B CACABBDCDB
Sözel (İNG)	DACDABDBCd
Cevap Anh.	B DACDABDBCA
Sayısal (MAT)	ACAaDACaDCBBABD
Cevap Anh.	B ACADDACBDCBBABD
Sayısal (FEN)	CBbBdBAAbAcCBaD
Cevap Anh.	B CBCBABAADABCBD

Sözel (TÜR)	S	D	Y	B%
Türkçe	3	2	1	67
Bağlamdan yararlanarak bilmediği kelime ve kelime gruplarının anlamını tahmin eder.	1	1	0	100
Metindeki iş ve işlem basamaklarını kavrar.	1	1	0	100
Metnin konusunu belirler.	1	1	0	100
Fiillerin anlam özelliklerini fark eder.	2	2	0	100
Yazdıklarını düzenler.	1	1	0	100
Metnin içeriğini yorumlar.	1	1	0	100
Metnin ana fikrini/ana duygusunu belirler.	1	1	0	100
Metinle ilgili soruları cevaplar.	1	1	0	100
Grafik, tablo ve çizelgeyle sunulan bilgileri yorumlar.	1	1	0	100
Medya metinlerini değerlendirir.	1	1	0	100
Noktalama işaretlerine dikkat ederek sesli ve sessiz okur.	1	1	0	100
Metindeki hikâye unsurlarını belirler.	1	1	0	100

Sözel (TAR)	S	D	Y	B%
Tarih	4	4	0	100
İletişimi etkileyen tutum ve davranışları analiz ederek kendi tutum ve davranışlarını sorgular.	5	3	2	60
Bireysel ve toplumsal ilişkilerde olumlu iletişim yollarını kullanır.	1	1	0	100
Medyanın sosyal değişim ve etkileşimdeki rolünü tartışır.	1	1	0	100

Sözel (DİN)	S	D	Y	B%
Din K.ve A.B.	5	5	0	100
Varlıklar âlemini özelliklerine göre ayırır eder.	5	2	2	40
Melekleri özellikleri ve görevlerine göre sınıflandırır.	5	2	2	40

Sözel (İNG)	S	D	Y	B%
İngilizce	2	2	0	100
Students will be able to talk about other people's appearances and personalities.	4	4	0	100
Students will be able to understand a simple text about appearances, personalities, and comparisons including ex	4	3	1	75
Students will be able to report on appearances and personalities of other people.	4	3	1	75

Sayısal (MAT)	S	D	Y	B%
Matematik	8	6	2	75
Tam sayılarla toplama ve çıkarma işlemlerini yapar, ilgili problemleri çözer.	4	4	0	100
Toplama işleminin özelliklerini akıcı işlem yapmak için birer strateji olarak kullanır.	3	3	0	100
Tam sayılarla çarpma ve bölme işlemlerini yapar.	3	3	0	100

Sayısal (FEN)	S	D	Y	B%
Fen	3	2	1	67
Uzay teknolojilerini açıklar.	1	1	0	100
Basit bir teleskop modeli hazırlayarak sunar.	3	1	2	33
Yıldız kavramını açıklar.	3	3	0	100
Teleskobun gök bilimin gelişimindeki önemine yönelik çıkarımda bulunur.	2	2	0	100
Yıldız oluşum sürecinin farkına varır.	1	0	1	0
Teknoloji ile uzay araştırmaları arasındaki ilişkiyi açıklar.	1	0	1	0
Teleskobun yapısını ve ne işe yaradığını açıklar.	1	0	1	0
Uzay kirliliğinin nedenlerini ifade ederek bu kirliliğin yol açabileceği olası sonuçları tahmin eder.	1	1	0	100

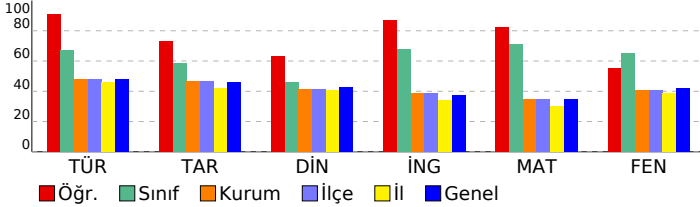

# SINAV SONUÇ BELGESİ

## 7. SINIF İŞLEYEN ZEKA TÜRKİYE GENELİ DENEME SINAVI

### İSTANBUL / BAYRAMPAŞA / PROF.MUHARREM ERGİN ORTAOKULU

#### DERSLERE GÖRE BAŞARI ANALİZİ

Öğrenci	Numara	Sınıf
DORUK EĞRİ	198	7A

Puan Türü	Puan	Genel Ort.	Dereceler				
			Snf	Kurum	İlçe	İl	Genel
LGS	▲ 379,676	320,920	18	95	95	320	13923
Puanı Hesaplanan:			354	354	1389	48512	
Katılımlar:			29	366	366	1403	48711

Ders	Soru	Doğru	Yanlış	Net	Başarı %	Sınıf Ort.	Kurum Ort.	Genel Ort.
Türkçe	15	12	3	11,00	73	▲10,06	▲7,17	▲7,22
Tarih	10	7	3	6,00	60	▲5,84	▲4,69	▲4,59
Din K.ve A.B.	10	2	5	0,33	3	▼4,62	▼4,12	▼4,26
İngilizce	10	8	2	7,33	73	▲6,77	▲3,84	▲3,76
Matematik	15	11	4	9,67	64	▼10,64	▲5,19	▲5,18
Fen	15	10	4	8,67	58	▼9,78	▲6,12	▲6,26
Toplam:	75	50	21	43,00	57	▼47,71	▲31,14	▲31,25

Soru No	123456789012345
Sözel (TÜR)	ABBCaAabAADDCDB
Cevap Anh.	A
Sözel (TAR)	BDaAdCdBCA
Cevap Anh.	A
Sözel (DİN)	ddC bacD
Cevap Anh.	A
Sözel (İNG)	BCADABacCD
Cevap Anh.	A
Sayısal (MAT)	ADaACaDBbBACBAb
Cevap Anh.	A
Sayısal (FEN)	CBbdAADABbBcDC
Cevap Anh.	A

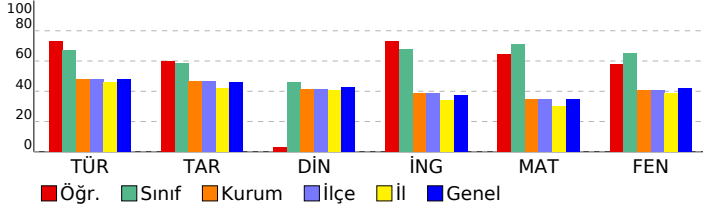

Sözel (TÜR)	S	D	Y	B%
Türkçe	3	2	1	67
Bağlamdan yararlanarak bilmediği kelime ve kelime gruplarının anlamını tahmin eder.	1	1	0	100
Metindeki iş ve işlem basamaklarını kavrar.	1	1	0	100
Metnin konusunu belirler.	1	1	0	100
Faillerin anlam özelliklerini fark eder.	2	2	0	100
Yazdıklarını düzenler.	1	1	0	100
Metnin içeriğini yorumlar.	1	0	1	0
Metnin ana fikrini/ana duygusunu belirler.	1	0	1	0
Metnin ilgili sorularını cevaplar.	1	1	0	100
Grafik, tablo ve çizelgeyle sunulan bilgileri yorumlar.	1	1	0	100
Medya metinlerini değerlendirir.	1	1	0	100
Noktalama işaretlerine dikkat ederek sesli ve sessiz okur.	1	1	0	100
Metindeki hikâye unsurlarını belirler.	1	1	0	100

Sözel (TAR)	S	D	Y	B%
Tarih	4	3	1	75
İletişimi etkileyen tutum ve davranışları analiz ederek kendi tutum ve davranışlarını sorgular.	5	3	2	60
Bireysel ve toplumsal ilişkilerde olumlu iletişim yollarını kullanır.	1	1	0	100
Medyanın sosyal değişim ve etkileşimdeki rolünü tartışır.	1	1	0	100

Sözel (DİN)	S	D	Y	B%
Din K.ve A.B.	5	1	2	20
Varlıklar âlemini özelliklerine göre ayırır eder.	5	1	3	20
Melekleri özellikleri ve görevlerine göre sınıflandırır.	5	1	3	20

Sözel (İNG)	S	D	Y	B%
İngilizce	2	2	0	100
Students will be able to talk about other people's appearances and personalities.	4	3	1	75
Students will be able to understand a simple text about appearances, personalities, and comparisons including ex	4	3	1	75
Students will be able to report on appearances and personalities of other people.	4	3	1	75

Sayısal (MAT)	S	D	Y	B%
Matematik	8	5	3	63
Tam sayılarla toplama ve çıkarma işlemlerini yapar, ilgili problemleri çözer.	4	3	1	75
Toplama işleminin özelliklerini akıcı işlem yapmak için birer strateji olarak kullanır.	3	3	0	100
Tam sayılarla çarpma ve bölme işlemlerini yapar.	3	3	0	100

Sayısal (FEN)	S	D	Y	B%
Fen	3	2	1	67
Uzay teknolojilerini açıklar.	1	1	0	100
Basit bir teleskop modeli hazırlayarak sunar.	3	2	1	67
Yıldız kavramını açıklar.	3	1	1	33
Teleskobun gök bilimin gelişimindeki önemine yönelik çıkarımda bulunur.	2	2	0	100
Yıldız oluşum sürecinin farkına varır.	1	1	0	100
Teknoloji ile uzay araştırmaları arasındaki ilişkiyi açıklar.	1	0	1	0
Teleskobun yapısını ve ne işe yaradığını açıklar.	1	0	1	0
Uzay kirliliğinin nedenlerini ifade ederek bu kirliliğin yol açabileceği olası sonuçları tahmin eder.	1	1	0	100

SINAV SONUÇ BELGESİ							
İSTANBUL / BAYRAMPAŞA / PROF.MUHARREM ERGİN ORTAOKULU							
Öğrenci			Numara		Sınıf		
ECMEL ASYA KESKİN			269		7A		
Puan Türü	Puan	Genel Ort.	Dereceler				
			Snf	Kurum	İlçe	İl	Genel
LGS	▲ 402,766	320.920	15	72	72	216	10005
Puanı Hesaplanan:			354	354	1389	48512	
Katılımlar:			29	366	366	1403	48711

Ders	Soru	Doğru	Yanlış	Net	Başarı %	Sınıf Ort.	Kurum Ort.	Genel Ort.
Türkçe	15	11	4	9,67	64	▼10,06	▲7,17	▲7,22
Tarih	10	10	0	10,00	100	▲5,84	▲4,69	▲4,59
Din K.ve A.B.	10	8	2	7,33	73	▲4,62	▲4,12	▲4,26
İngilizce	10	8	2	7,33	73	▲6,77	▲3,84	▲3,76
Matematik	15	11	4	9,67	64	▼10,64	▲5,19	▲5,18
Fen	15	11	4	9,67	64	▼9,78	▲6,12	▲6,26
<b>Toplam:</b>	<b>75</b>	<b>59</b>	<b>16</b>	<b>53,67</b>	<b>72</b>	<b>▲47,71</b>	<b>▲31,14</b>	<b>▲31,25</b>

Soru No	123456789012345
Sözel (TÜR)	ABBbDACDcADdbCB
Cevap Anh.	A
Sözel (TAR)	BDBAACABCA
Cevap Anh.	A
Sözel (DİN)	ABBCCcCdDdDC
Cevap Anh.	A
Sözel (İNG)	dCADABDACA
Cevap Anh.	A
Sayısal (MAT)	ADbAcADbAbACBAb
Cevap Anh.	A
Sayısal (FEN)	bBABdAbABCBDdCa
Cevap Anh.	A

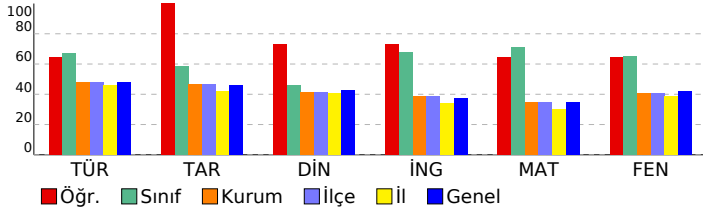

## 7. SINIF İŞLEYEN ZEKA TÜRKİYE GENELİ DENEME SINAVI

### DERSLERE GÖRE BAŞARI ANALİZİ

Sözel (TÜR)	S	D	Y	B%
<b>Türkçe</b>				
Bağlamdan yararlanarak bilmediği kelime ve kelime gruplarının anlamını tahmin eder.	3	3	0	100
Metindeki iş ve işlem basamaklarını kavrar.	1	1	0	100
Metnin konusunu belirler.	1	1	0	100
Faillerin anlam özelliklerini fark eder.	2	0	2	0
Yazdıklarını düzenler.	1	1	0	100
Metnin içeriğini yorumlar.	1	1	0	100
Metnin ana fikrini/ana duygusunu belirler.	1	1	0	100
Metinle ilgili soruları cevaplar.	1	0	1	0
Grafik, tablo ve çizelgeyle sunulan bilgileri yorumlar.	1	1	0	100
Medya metinlerini değerlendirir.	1	0	1	0
Noktalama işaretlerine dikkat ederek sesli ve sessiz okur.	1	1	0	100
Metindeki hikâye unsurlarını belirler.	1	1	0	100

Sözel (TAR)	S	D	Y	B%
<b>Tarih</b>				
İletişimi etkileyen tutum ve davranışları analiz ederek kendi tutum ve davranışlarını sorgular.	4	4	0	100
Bireysel ve toplumsal ilişkilerde olumlu iletişim yollarını kullanır.	5	5	0	100
Medyanın sosyal değişim ve etkileşimdeki rolünü tartışır.	1	1	0	100

Sözel (DİN)	S	D	Y	B%
<b>Din K.ve A.B.</b>				
Varlıklar âlemini özelliklerine göre ayırır eder.	5	5	0	100
Melekleri özellikleri ve görevlerine göre sınıflandırır.	5	3	2	60

Sözel (İNG)	S	D	Y	B%
<b>İngilizce</b>				
Students will be able to talk about other people's appearances and personalities.	2	1	1	50
Students will be able to understand a simple text about appearances, personalities, and comparisons including ex	4	3	1	75
Students will be able to report on appearances and personalities of other people.	4	4	0	100

Sayısal (MAT)	S	D	Y	B%
<b>Matematik</b>				
Tam sayılarla toplama ve çıkarma işlemlerini yapar, ilgili problemleri çözer.	8	5	3	63
Toplama işleminin özelliklerini akıcı işlem yapmak için birer strateji olarak kullanır.	4	3	1	75
Tam sayılarla çarpma ve bölme işlemlerini yapar.	3	3	0	100

Sayısal (FEN)	S	D	Y	B%
<b>Fen</b>				
Uzay teknolojilerini açıklar.	3	2	1	67
Basit bir teleskop modeli hazırlayarak sunar.	1	1	0	100
Yıldız kavramını açıklar.	3	3	0	100
Teleskobun gök bilimin gelişimindeki önemine yönelik çıkarımda bulunur.	3	2	1	67
Yıldız oluşum sürecinin farkına varır.	2	1	1	50
Teknoloji ile uzay araştırmaları arasındaki ilişkiyi açıklar.	1	0	1	0
Teleskobun yapısını ve ne işe yaradığını açıklar.	1	1	0	100
Uzay kirliliğinin nedenlerini ifade ederek bu kirliliğin yol açabileceği olası sonuçları tahmin eder.	1	1	0	100

SINAV SONUÇ BELGESİ							
İSTANBUL / BAYRAMPAŞA / PROF.MUHARREM ERGİN ORTAOKULU							
Öğrenci				Numara		Sınıf	
EGEMEN ÜLKAN				147		7A	
Puan Türü	Puan	Genel Ort.	Dereceler				
			Snf	Kurum	İlçe	İl	Genel
LGS	▲ 413,156	320,920	12	56	56	166	8370
Puanı Hesaplanan:			354	354	1389	48512	
Katılımlar:			29	366	366	1403	48711

Ders	Soru	Doğru	Yanlış	Net	Başarı %	Sınıf Ort.	Kurum Ort.	Genel Ort.
Türkçe	15	12	3	11,00	73	▲ 10,06	▲ 7,17	▲ 7,22
Tarih	10	7	3	6,00	60	▲ 5,84	▲ 4,69	▲ 4,59
Din K.ve A.B.	10	5	5	3,33	33	▼ 4,62	▼ 4,12	▼ 4,26
İngilizce	10	8	2	7,33	73	▲ 6,77	▲ 3,84	▲ 3,76
Matematik	15	12	3	11,00	73	▲ 10,64	▲ 5,19	▲ 5,18
Fen	15	13	2	12,33	82	▲ 9,78	▲ 6,12	▲ 6,26
<b>Toplam:</b>	<b>75</b>	<b>57</b>	<b>18</b>	<b>51,00</b>	<b>68</b>	<b>▲ 47,71</b>	<b>▲ 31,14</b>	<b>▲ 31,25</b>

Soru No	123456789012345
Sözel (TÜR)	AaBCaACDAAbCDCB
Cevap Anh.	A ABBCDACDAADCDCB
Sözel (TAR)	BDBcACdBbA
Cevap Anh.	A BDBAACABCA
Sözel (DİN)	bBdCdCdCb
Cevap Anh.	A ABBCACDBDC
Sözel (İNG)	BCADABDbCb
Cevap Anh.	A BCADABDACD
Sayısal (MAT)	ADDACdDBcBACBAb
Cevap Anh.	A ADDACBDBBACBAC
Sayısal (FEN)	CBABAdDABCbaDCB
Cevap Anh.	A CBABAADABCBDDBC

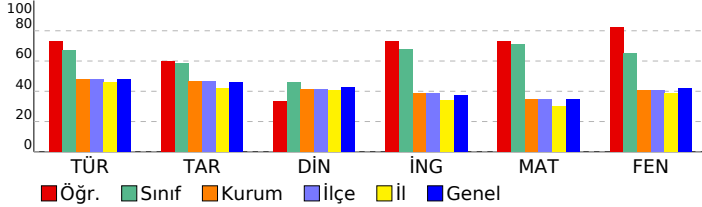

## 7. SINIF İŞLEYEN ZEKA TÜRKİYE GENELİ DENEME SINAVI

### DERSLERE GÖRE BAŞARI ANALİZİ

Sözel (TÜR)	S	D	Y	B%
<b>Türkçe</b>				
Bağlamdan yararlanarak bilmediği kelime ve kelime gruplarının anlamını tahmin eder.	3	2	1	67
Metindeki iş ve işlem basamaklarını kavrar.	1	0	1	0
Metnin konusunu belirler.	1	1	0	100
Faillerin anlam özelliklerini fark eder.	2	2	0	100
Yazdıklarını düzenler.	1	1	0	100
Metnin içeriğini yorumlar.	1	1	0	100
Metnin ana fikrini/ana duygusunu belirler.	1	1	0	100
Metninle ilgili soruları cevaplar.	1	1	0	100
Grafik, tablo ve çizelgeyle sunulan bilgileri yorumlar.	1	0	1	0
Medya metinlerini değerlendirir.	1	1	0	100
Noktalama işaretlerine dikkat ederek sesli ve sessiz okur.	1	1	0	100
Metindeki hikâye unsurlarını belirler.	1	1	0	100

Sözel (TAR)	S	D	Y	B%
<b>Tarih</b>				
İletişimi etkileyen tutum ve davranışları analiz ederek kendi tutum ve davranışlarını sorgular.	4	3	1	75
Bireysel ve toplumsal ilişkilerde olumlu iletişim yollarını kullanır.	5	3	2	60
Medyanın sosyal değişim ve etkileşimdeki rolünü tartışır.	1	1	0	100

Sözel (DİN)	S	D	Y	B%
<b>Din K.ve A.B.</b>				
Varlıklar âlemini özelliklerine göre ayırır.	5	2	3	40
Melekleri özellikleri ve görevlerine göre sınıflandırır.	5	3	2	60

Sözel (İNG)	S	D	Y	B%
<b>İngilizce</b>				
Students will be able to talk about other people's appearances and personalities.	2	2	0	100
Students will be able to understand a simple text about appearances, personalities, and comparisons including ex	4	2	2	50
Students will be able to report on appearances and personalities of other people.	4	4	0	100

Sayısal (MAT)	S	D	Y	B%
<b>Matematik</b>				
Tam sayılarla toplama ve çıkarma işlemlerini yapar, ilgili problemleri çözer.	8	6	2	75
Toplama işleminin özelliklerini akıcı işlem yapmak için birer strateji olarak kullanır.	4	3	1	75
Tam sayılarla çarpma ve bölme işlemlerini yapar.	3	3	0	100

Sayısal (FEN)	S	D	Y	B%
<b>Fen</b>				
Uzay teknolojilerini açıklar.	3	3	0	100
Basit bir teleskop modeli hazırlayarak sunar.	1	1	0	100
Yıldız kavramını açıklar.	3	3	0	100
Teleskobun gök bilimin gelişimindeki önemine yönelik çıkarımda bulunur.	3	2	1	67
Yıldız oluşum sürecinin farkına varır.	2	2	0	100
Teknoloji ile uzay araştırmaları arasındaki ilişkiyi açıklar.	1	1	0	100
Teleskobun yapısını ve ne işe yaradığını açıklar.	1	0	1	0
Uzay kirliliğinin nedenlerini ifade ederek bu kirliliğin yol açabileceği olası sonuçları tahmin eder.	1	1	0	100



# SINAV SONUÇ BELGESİ

## 7. SINIF İŞLEYEN ZEKA TÜRKİYE GENELİ DENEME SINAVI

### İSTANBUL / BAYRAMPAŞA / PROF.MUHARREM ERGİN ORTAOKULU

#### DERSLERE GÖRE BAŞARI ANALİZİ

Öğrenci	Numara	Sınıf
ELİF BERFİN DAYANAN	244	7A

Puan Türü	Puan	Genel Ort.	Dereceler				
			Snf	Kurum	İlçe	İl	Genel
LGS	▲ 408,891	320,920	13	62	62	183	9042
Puanı Hesaplanan:			354	354	1389	48512	
Katılımlar:			29	366	366	1403	48711

Ders	Soru	Doğru	Yanlış	Net	Başarı %	Sınıf Ort.	Kurum Ort.	Genel Ort.
Türkçe	15	13	1	12,67	84	▲ 10,06	▲ 7,17	▲ 7,22
Tarih	10	8	2	7,33	73	▲ 5,84	▲ 4,69	▲ 4,59
Din K.ve A.B.	10	6	2	5,33	53	▲ 4,62	▲ 4,12	▲ 4,26
İngilizce	10	7	2	6,33	63	▼ 6,77	▲ 3,84	▲ 3,76
Matematik	15	12	3	11,00	73	▲ 10,64	▲ 5,19	▲ 5,18
Fen	15	10	4	8,67	58	▼ 9,78	▲ 6,12	▲ 6,26
Toplam:	75	56	14	51,33	68	▲ 47,71	▲ 31,14	▲ 31,25

Soru No	123456789012345
Sözel (TÜR)	ABBCDACDab CDCB
Cevap Anh.	A
Sözel (TAR)	dDBAACdBCA
Cevap Anh.	A
Sözel (DİN)	ABdC Cb DC
Cevap Anh.	A
Sözel (İNG)	CADABDgCb
Cevap Anh.	A
Sayısal (MAT)	AaaACBaBDBACBAC
Cevap Anh.	A
Sayısal (FEN)	bB BdADABCaDCB
Cevap Anh.	A

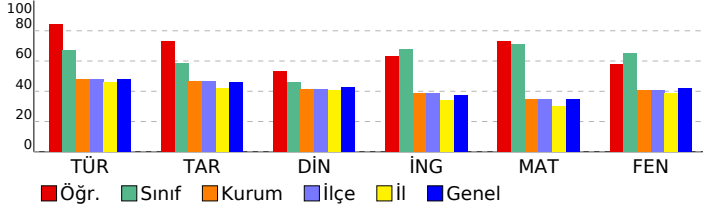

Sözel (TÜR)	S	D	Y	B%
Türkçe				
Bağlamdan yararlanarak bilmediği kelime ve kelime gruplarının anlamını tahmin eder.	3	2	1	67
Metindeki iş ve işlem basamaklarını kavrar.	1	1	0	100
Metnin konusunu belirler.	1	1	0	100
Faillerin anlam özelliklerini fark eder.	2	2	0	100
Yazdıklarını düzenler.	1	1	0	100
Metnin içeriğini yorumlar.	1	1	0	100
Metnin ana fikrini/ana duygusunu belirler.	1	1	0	100
Metinle ilgili soruları cevaplar.	1	1	0	100
Grafik, tablo ve çizelgeyle sunulan bilgileri yorumlar.	1	0	0	0
Medya metinlerini değerlendirir.	1	1	0	100
Noktalama işaretlerine dikkat ederek sesli ve sessiz okur.	1	1	0	100
Metindeki hikâye unsurlarını belirler.	1	1	0	100

Sözel (TAR)	S	D	Y	B%
Tarih				
İletişimi etkileyen tutum ve davranışları analiz ederek kendi tutum ve davranışlarını sorgular.	4	3	1	75
Bireysel ve toplumsal ilişkilerde olumlu iletişim yollarını kullanır.	5	4	1	80
Medyanın sosyal değişim ve etkileşimdeki rolünü tartışır.	1	1	0	100

Sözel (DİN)	S	D	Y	B%
Din K.ve A.B.				
Varlıklar âlemini özelliklerine göre ayırır eder.	5	4	1	80
Melekleri özellikleri ve görevlerine göre sınıflandırır.	5	2	1	40

Sözel (İNG)	S	D	Y	B%
İngilizce				
Students will be able to talk about other people's appearances and personalities.	2	1	0	50
Students will be able to understand a simple text about appearances, personalities, and comparisons including ex	4	2	2	50
Students will be able to report on appearances and personalities of other people.	4	4	0	100

Sayısal (MAT)	S	D	Y	B%
Matematik				
Tam sayılarla toplama ve çıkarma işlemlerini yapar, ilgili problemleri çözer.	8	5	3	63
Toplama işleminin özelliklerini akıcı işlem yapmak için birer strateji olarak kullanır.	4	4	0	100
Tam sayılarla çarpma ve bölme işlemlerini yapar.	3	3	0	100

Sayısal (FEN)	S	D	Y	B%
Fen				
Uzay teknolojilerini açıklar.	3	1	2	33
Basit bir teleskop modeli hazırlayarak sunar.	1	1	0	100
Yıldız kavramını açıklar.	3	2	0	67
Teleskobun gök bilimin gelişimindeki önemine yönelik çıkarımda bulunur.	3	3	0	100
Yıldız oluşum sürecinin farkına varır.	2	1	1	50
Teknoloji ile uzay araştırmaları arasındaki ilişkiyi açıklar.	1	1	0	100
Teleskobun yapısını ve ne işe yaradığını açıklar.	1	0	1	0
Uzay kirliliğinin nedenlerini ifade ederek bu kirliliğin yol açabileceği olası sonuçları tahmin eder.	1	1	0	100

# SINAV SONUÇ BELGESİ

## 7. SINIF İŞLEYEN ZEKA TÜRKİYE GENELİ DENEME SINAVI

### İSTANBUL / BAYRAMPAŞA / PROF.MUHARREM ERGİN ORTAOKULU

#### DERSLERE GÖRE BAŞARI ANALİZİ

Öğrenci	Numara	Sınıf
ELİF BİLİR	142	7A

Puan Türü	Puan	Genel Ort.	Dereceler				
			Snf	Kurum	İlçe	İl	Genel
LGS	▲ 447,600	320.920	8	21	21	56	3458
Puanı Hesaplanan:			354	354	1389	48512	
Katılımlar:			29	366	366	1403	48711

Ders	Soru	Doğru	Yanlış	Net	Başarı %	Sınıf Ort.	Kurum Ort.	Genel Ort.
Türkçe	15	12	3	11,00	73	▲10,06	▲7,17	▲7,22
Tarih	10	8	2	7,33	73	▲5,84	▲4,69	▲4,59
Din K.ve A.B.	10	6	4	4,67	47	▲4,62	▲4,12	▲4,26
İngilizce	10	8	2	7,33	73	▲6,77	▲3,84	▲3,76
Matematik	15	15	0	15,00	100	▲10,64	▲5,19	▲5,18
Fen	15	14	1	13,67	91	▲9,78	▲6,12	▲6,26
Toplam:	75	63	12	59,00	79	▲47,71	▲31,14	▲31,25

Soru No	123456789012345
Sözel (TÜR)	ABcCcACDAcDCDCB
Cevap Anh.	A
Sözel (TAR)	BDaAACdBCA
Cevap Anh.	A
Sözel (DİN)	cBBCdCDaDd
Cevap Anh.	A
Sözel (İNG)	dCAaABDADC
Cevap Anh.	A
Sayısal (MAT)	ADDACBDBBACBAC
Cevap Anh.	A
Sayısal (FEN)	CBbBAADABCBDDBC
Cevap Anh.	A

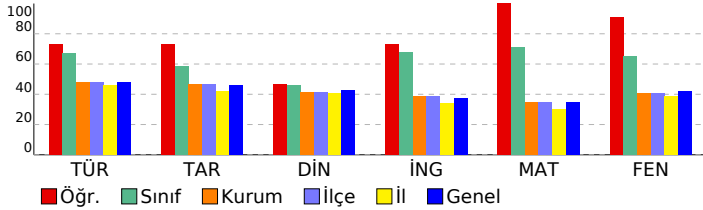

Sözel (TÜR)	S	D	Y	B%
Türkçe				
Bağlamdan yararlanarak bilmediği kelime ve kelime gruplarının anlamını tahmin eder.	3	1	2	33
Metindeki iş ve işlem basamaklarını kavrar.	1	1	0	100
Metnin konusunu belirler.	1	0	1	0
Fiillerin anlam özelliklerini fark eder.	2	2	0	100
Yazdıklarını düzenler.	1	1	0	100
Metnin içeriğini yorumlar.	1	1	0	100
Metnin ana fikrini/ana duygusunu belirler.	1	1	0	100
Metninle ilgili soruları cevaplar.	1	1	0	100
Grafik, tablo ve çizelgeyle sunulan bilgileri yorumlar.	1	1	0	100
Medya metinlerini değerlendirir.	1	1	0	100
Noktalama işaretlerine dikkat ederek sesli ve sessiz okur.	1	1	0	100
Metindeki hikâye unsurlarını belirler.	1	1	0	100

Sözel (TAR)	S	D	Y	B%
Tarih				
İletişimi etkileyen tutum ve davranışları analiz ederek kendi tutum ve davranışlarını sorgular.	4	3	1	75
Bireysel ve toplumsal ilişkilerde olumlu iletişim yollarını kullanır.	5	4	1	80
Medyanın sosyal değişim ve etkileşimdeki rolünü tartışır.	1	1	0	100

Sözel (DİN)	S	D	Y	B%
Din K.ve A.B.				
Varlıklar âlemini özelliklerine göre ayırır eder.	5	3	2	60
Melekleri özellikleri ve görevlerine göre sınıflandırır.	5	3	2	60

Sözel (İNG)	S	D	Y	B%
İngilizce				
Students will be able to talk about other people's appearances and personalities.	2	1	1	50
Students will be able to understand a simple text about appearances, personalities, and comparisons including ex	4	4	0	100
Students will be able to report on appearances and personalities of other people.	4	3	1	75

Sayısal (MAT)	S	D	Y	B%
Matematik				
Tam sayılarla toplama ve çıkarma işlemlerini yapar, ilgili problemleri çözer.	8	8	0	100
Toplama işleminin özelliklerini akıcı işlem yapmak için birer strateji olarak kullanır.	4	4	0	100
Tam sayılarla çarpma ve bölme işlemlerini yapar.	3	3	0	100

Sayısal (FEN)	S	D	Y	B%
Fen				
Uzay teknolojilerini açıklar.	3	3	0	100
Basit bir teleskop modeli hazırlayarak sunar.	1	1	0	100
Yıldız kavramını açıklar.	3	2	1	67
Teleskobun gök bilimin gelişimindeki önemine yönelik çıkarımda bulunur.	3	3	0	100
Yıldız oluşum sürecinin farkına varır.	2	2	0	100
Teknoloji ile uzay araştırmaları arasındaki ilişkiyi açıklar.	1	1	0	100
Teleskobun yapısını ve ne işe yaradığını açıklar.	1	1	0	100
Uzay kirliliğinin nedenlerini ifade ederek bu kirliliğin yol açabileceği olası sonuçları tahmin eder.	1	1	0	100

SINAV SONUÇ BELGESİ							
İSTANBUL / BAYRAMPAŞA / PROF.MUHARREM ERGİN ORTAOKULU							
Öğrenci				Numara		Sınıf	
ELIFSU SEVINÇ				149		7A	
Puan Türü	Puan	Genel Ort.	Dereceler				
			Snf	Kurum	İlçe	İl	Genel
LGS	▲ 471,355	320,920	5	6	6	14	988
Puanı Hesaplanan:			354	354	1389	48512	
Katılımlar:			29	366	366	1403	48711

Ders	Soru	Doğru	Yanlış	Net	Başarı %	Sınıf Ort.	Kurum Ort.	Genel Ort.
Türkçe	15	13	2	12,33	82	▲10,06	▲7,17	▲7,22
Tarih	10	9	1	8,67	87	▲5,84	▲4,69	▲4,59
Din K.ve A.B.	10	6	2	5,33	53	▲4,62	▲4,12	▲4,26
İngilizce	10	10	0	10,00	100	▲6,77	▲3,84	▲3,76
Matematik	15	15	0	15,00	100	▲10,64	▲5,19	▲5,18
Fen	15	15	0	15,00	100	▲9,78	▲6,12	▲6,26
Toplam:	75	68	5	66,33	88	▲47,71	▲31,14	▲31,25

Soru No	123456789012345
Sözel (TÜR)	ABBcAcBAADCDCB
Cevap Anh.	A
Sözel (TAR)	BDBAACABcđ
Cevap Anh.	A
Sözel (DİN)	ABđC dđ DC
Cevap Anh.	A
Sözel (İNG)	BCADABDADC
Cevap Anh.	A
Sayısal (MAT)	ADDACBDBBACBAC
Cevap Anh.	A
Sayısal (FEN)	CBABAADABCBDDBC
Cevap Anh.	A

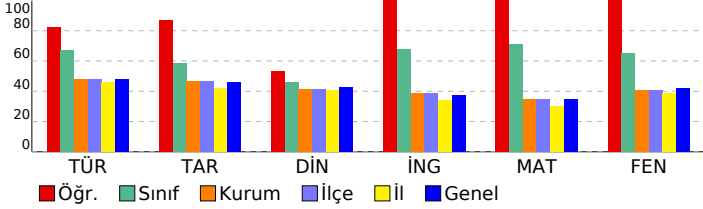

## 7. SINIF İŞLEYEN ZEKA TÜRKİYE GENELİ DENEME SINAVI

### DERSLERE GÖRE BAŞARI ANALİZİ

Sözel (TÜR)	S	D	Y	B%
<b>Türkçe</b>				
Bağlamdan yararlanarak bilmediği kelime ve kelime gruplarının anlamını tahmin eder.	3	2	1	67
Metindeki iş ve işlem basamaklarını kavrar.	1	1	0	100
Metnin konusunu belirler.	1	1	0	100
Faillerin anlam özelliklerini fark eder.	2	2	0	100
Yazdıklarını düzenler.	1	1	0	100
Metnin içeriğini yorumlar.	1	1	0	100
Metnin ana fikrini/ana duygusunu belirler.	1	0	1	0
Metinle ilgili soruları cevaplar.	1	1	0	100
Grafik, tablo ve çizelgeyle sunulan bilgileri yorumlar.	1	1	0	100
Medya metinlerini değerlendirir.	1	1	0	100
Noktalama işaretlerine dikkat ederek sesli ve sessiz okur.	1	1	0	100
Metindeki hikâye unsurlarını belirler.	1	1	0	100

Sözel (TAR)	S	D	Y	B%
<b>Tarih</b>				
İletişimi etkileyen tutum ve davranışları analiz ederek kendi tutum ve davranışlarını sorgular.	4	4	0	100
Bireysel ve toplumsal ilişkilerde olumlu iletişim yollarını kullanır.	5	4	1	80
Medyanın sosyal değişim ve etkileşimdeki rolünü tartışır.	1	1	0	100

Sözel (DİN)	S	D	Y	B%
<b>Din K.ve A.B.</b>				
Varlıklar âlemini özelliklerine göre ayırır eder.	5	3	2	60
Melekleri özellikleri ve görevlerine göre sınıflandırır.	5	3	0	60

Sözel (İNG)	S	D	Y	B%
<b>İngilizce</b>				
Students will be able to talk about other people's appearances and personalities.	2	2	0	100
Students will be able to understand a simple text about appearances, personalities, and comparisons including ex	4	4	0	100
Students will be able to report on appearances and personalities of other people.	4	4	0	100

Sayısal (MAT)	S	D	Y	B%
<b>Matematik</b>				
Tam sayılarla toplama ve çıkarma işlemlerini yapar, ilgili problemleri çözer.	8	8	0	100
Toplama işleminin özelliklerini akıcı işlem yapmak için birer strateji olarak kullanır.	4	4	0	100
Tam sayılarla çarpma ve bölme işlemlerini yapar.	3	3	0	100

Sayısal (FEN)	S	D	Y	B%
<b>Fen</b>				
Uzay teknolojilerini açıklar.	3	3	0	100
Basit bir teleskop modeli hazırlayarak sunar.	1	1	0	100
Yıldız kavramını açıklar.	3	3	0	100
Teleskobun gök bilimin gelişimindeki önemine yönelik çıkarımda bulunur.	3	3	0	100
Yıldız oluşum sürecinin farkına varır.	2	2	0	100
Teknoloji ile uzay araştırmaları arasındaki ilişkiyi açıklar.	1	1	0	100
Teleskobun yapısını ve ne işe yaradığını açıklar.	1	1	0	100
Uzay kirliliğinin nedenlerini ifade ederek bu kirliliğin yol açabileceği olası sonuçları tahmin eder.	1	1	0	100

# SINAV SONUÇ BELGESİ

## 7. SINIF İŞLEYEN ZEKA TÜRKİYE GENELİ DENEME SINAVI

### İSTANBUL / BAYRAMPAŞA / PROF.MUHARREM ERGİN ORTAOKULU

#### DERSLERE GÖRE BAŞARI ANALİZİ

Öğrenci	Numara	Sınıf
ERAY CAYNAK	123	7A

Puan Türü	Puan	Genel Ort.	Dereceler				
			Snf	Kurum	İlçe	İl	Genel
LGS	▲ 462,594	320.920	6	10	10	22	1694
Puanı Hesaplanan:			354	354	1389	48512	
Katılımlar:			29	366	366	1403	48711

Ders	Soru	Doğru	Yanlış	Net	Başarı %	Sınıf Ort.	Kurum Ort.	Genel Ort.
Türkçe	15	15	0	15,00	100	▲10,06	▲7,17	▲7,22
Tarih	10	7	3	6,00	60	▲5,84	▲4,69	▲4,59
Din K.ve A.B.	10	7	3	6,00	60	▲4,62	▲4,12	▲4,26
İngilizce	10	8	2	7,33	73	▲6,77	▲3,84	▲3,76
Matematik	15	13	2	12,33	82	▲10,64	▲5,19	▲5,18
Fen	15	15	0	15,00	100	▲9,78	▲6,12	▲6,26
Toplam:	75	65	10	61,67	82	▲47,71	▲31,14	▲31,25

Soru No	123456789012345
Sözel (TÜR)	ABBCDACDAADCDCB
Cevap Anh.	A
Sözel (TAR)	BDdAAadBCA
Cevap Anh.	A
Sözel (DİN)	cBBCdCdDC
Cevap Anh.	A
Sözel (İNG)	dCdDABDADC
Cevap Anh.	A
Sayısal (MAT)	ADDACBDBDBcCbC
Cevap Anh.	A
Sayısal (FEN)	CBABAADABCBDDBC
Cevap Anh.	A

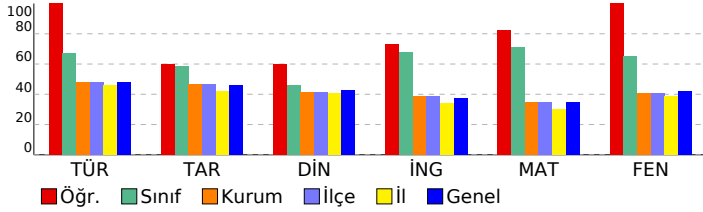

Sözel (TÜR)	S	D	Y	B%
Türkçe				
Bağlamdan yararlanarak bilmediği kelime ve kelime gruplarının anlamını tahmin eder.	3	3	0	100
Metindeki iş ve işlem basamaklarını kavrar.	1	1	0	100
Metnin konusunu belirler.	1	1	0	100
Faillerin anlam özelliklerini fark eder.	2	2	0	100
Yazdıklarını düzenler.	1	1	0	100
Metnin içeriğini yorumlar.	1	1	0	100
Metnin ana fikrini/ana duygusunu belirler.	1	1	0	100
Metninle ilgili soruları cevaplar.	1	1	0	100
Grafik, tablo ve çizelgeyle sunulan bilgileri yorumlar.	1	1	0	100
Medya metinlerini değerlendirir.	1	1	0	100
Noktalama işaretlerine dikkat ederek sesli ve sessiz okur.	1	1	0	100
Metindeki hikâye unsurlarını belirler.	1	1	0	100

Sözel (TAR)	S	D	Y	B%
Tarih				
İletişimi etkileyen tutum ve davranışları analiz ederek kendi tutum ve davranışlarını sorgular.	4	3	1	75
Bireysel ve toplumsal ilişkilerde olumlu iletişim yollarını kullanır.	5	4	1	80
Medyanın sosyal değişim ve etkileşimdeki rolünü tartışır.	1	0	1	0

Sözel (DİN)	S	D	Y	B%
Din K.ve A.B.				
Varlıklar âlemini özelliklerine göre ayırır eder.	5	4	1	80
Melekleri özellikleri ve görevlerine göre sınıflandırır.	5	3	2	60

Sözel (İNG)	S	D	Y	B%
İngilizce				
Students will be able to talk about other people's appearances and personalities.	2	1	1	50
Students will be able to understand a simple text about appearances, personalities, and comparisons including ex	4	4	0	100
Students will be able to report on appearances and personalities of other people.	4	3	1	75

Sayısal (MAT)	S	D	Y	B%
Matematik				
Tam sayılarla toplama ve çıkarma işlemlerini yapar, ilgili problemleri çözer.	8	8	0	100
Toplama işleminin özelliklerini akıcı işlem yapmak için birer strateji olarak kullanır.	4	3	1	75
Tam sayılarla çarpma ve bölme işlemlerini yapar.	3	2	1	67

Sayısal (FEN)	S	D	Y	B%
Fen				
Uzay teknolojilerini açıklar.	3	3	0	100
Basit bir teleskop modeli hazırlayarak sunar.	1	1	0	100
Yıldız kavramını açıklar.	3	3	0	100
Teleskobun gök bilimin gelişimindeki önemine yönelik çıkarımda bulunur.	3	3	0	100
Yıldız oluşum sürecinin farkına varır.	2	2	0	100
Teknoloji ile uzay araştırmaları arasındaki ilişkiyi açıklar.	1	1	0	100
Teleskobun yapısını ve ne işe yaradığını açıklar.	1	1	0	100
Uzay kirliliğinin nedenlerini ifade ederek bu kirliliğin yol açabileceği olası sonuçları tahmin eder.	1	1	0	100

SINAV SONUÇ BELGESİ							
İSTANBUL / BAYRAMPAŞA / PROF.MUHARREM ERGİN ORTAOKULU							
Öğrenci				Numara		Sınıf	
HAMZA ÇELİK				0		7A	
Puan Türü	Puan	Genel Ort.	Dereceler				
			Snf	Kurum	İlçe	İl	Genel
LGS	▲ 337,907	320,920	23	156	156	554	21142
Puanı Hesaplanan:			354	354	1389	48512	
Katılımlar:			29	366	366	1403	48711

Ders	Soru	Doğru	Yanlış	Net	Başarı %	Sınıf Ort.	Kurum Ort.	Genel Ort.
Türkçe	15	9	6	7,00	47	▼10,06	▼7,17	▼7,22
Tarih	10	4	2	3,33	33	▼5,84	▼4,69	▼4,59
Din K.ve A.B.	10	5	4	3,67	37	▼4,62	▼4,12	▼4,26
İngilizce	10	4	1	3,67	37	▼6,77	▼3,84	▼3,76
Matematik	15	13	2	12,33	82	▲10,64	▲5,19	▲5,18
Fen	15	3	0	3,00	20	▼9,78	▼6,12	▼6,26
Toplam:	75	38	15	33,00	44	▼47,71	▲31,14	▲31,25

Soru No	123456789012345
Sözel (TÜR)	CBbBCCDAabcACac
Cevap Anh.	B CBABBCCDACDAACDD
Sözel (TAR)	Aa dCBD
Cevap Anh.	B ABCABAACBD
Sözel (DİN)	CACccaDdD
Cevap Anh.	B CACABBDCDB
Sözel (İNG)	CDABc
Cevap Anh.	B DACDABDBCA
Sayısal (MAT)	AbADDACcDCBBABD
Cevap Anh.	B ACADDACBDCBBABD
Sayısal (FEN)	C A D
Cevap Anh.	B CBCBABAADABCDD

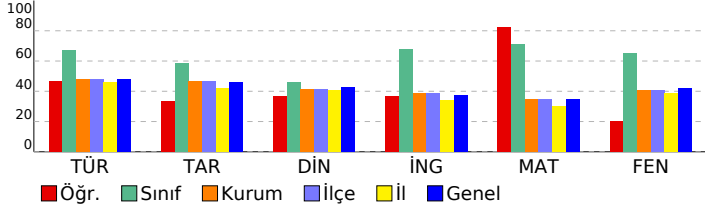

## 7. SINIF İŞLEYEN ZEKA TÜRKİYE GENELİ DENEME SINAVI

### DERSLERE GÖRE BAŞARI ANALİZİ

Sözel (TÜR)	S	D	Y	B%
Türkçe				
Bağlamdan yararlanarak bilmediği kelime ve kelime gruplarının anlamını tahmin eder.	3	2	1	67
Metindeki iş ve işlem basamaklarını kavrar.	1	1	0	100
Metnin konusunu belirler.	1	1	0	100
Fiillerin anlam özelliklerini fark eder.	2	1	1	50
Yazdıklarını düzenler.	1	1	0	100
Metnin içeriğini yorumlar.	1	0	1	0
Metnin ana fikrini/ana duygusunu belirler.	1	0	1	0
Metinle ilgili soruları cevaplar.	1	0	1	0
Grafik, tablo ve çizelgeyle sunulan bilgileri yorumlar.	1	0	1	0
Medya metinlerini değerlendirir.	1	1	0	100
Noktalama işaretlerine dikkat ederek sesli ve sessiz okur.	1	1	0	100
Metindeki hikâye unsurlarını belirler.	1	1	0	100

Sözel (TAR)	S	D	Y	B%
Tarih				
İletişimi etkileyen tutum ve davranışları analiz ederek kendi tutum ve davranışlarını sorgular.	4	2	1	50
Bireysel ve toplumsal ilişkilerde olumlu iletişim yollarını kullanır.	5	1	1	20
Medyanın sosyal değişim ve etkileşimdeki rolünü tartışır.	1	1	0	100

Sözel (DİN)	S	D	Y	B%
Din K.ve A.B.				
Varlıklar âlemini özelliklerine göre ayırır eder.	5	2	3	40
Melekleri özellikleri ve görevlerine göre sınıflandırır.	5	3	1	60

Sözel (İNG)	S	D	Y	B%
İngilizce				
Students will be able to talk about other people's appearances and personalities.	2	1	0	50
Students will be able to understand a simple text about appearances, personalities, and comparisons including ex	4	2	0	50
Students will be able to report on appearances and personalities of other people.	4	1	1	25

Sayısal (MAT)	S	D	Y	B%
Matematik				
Tam sayılarla toplama ve çıkarma işlemlerini yapar, ilgili problemleri çözer.	8	6	2	75
Toplama işleminin özelliklerini akıcı işlem yapmak için birer strateji olarak kullanır.	4	4	0	100
Tam sayılarla çarpma ve bölme işlemlerini yapar.	3	3	0	100

Sayısal (FEN)	S	D	Y	B%
Fen				
Uzay teknolojilerini açıklar.	3	0	0	0
Basit bir teleskop modeli hazırlayarak sunar.	1	0	0	0
Yıldız kavramını açıklar.	3	1	0	33
Teleskobun gök bilimin gelişimindeki önemine yönelik çıkarımda bulunur.	3	1	0	33
Yıldız oluşum sürecinin farkına varır.	2	0	0	0
Teknoloji ile uzay araştırmaları arasındaki ilişkiyi açıklar.	1	0	0	0
Teleskobun yapısını ve ne işe yaradığını açıklar.	1	0	0	0
Uzay kirliliğinin nedenlerini ifade ederek bu kirliliğin yol açabileceği olası sonuçları tahmin eder.	1	1	0	100

SINAV SONUÇ BELGESİ							
İSTANBUL / BAYRAMPAŞA / PROF.MUHARREM ERGİN ORTAOKULU							
Öğrenci			Numara	Sınıf			
İSMAİL DİLİM			165	7A			
Puan Türü	Puan	Genel Ort.	Dereceler				
			Snf	Kurum	İlçe	İl	Genel
LGS	▲ 391,815	320,920	16	82	82	272	11855
Puanı Hesaplanan:			354	354	1389	48512	
Katılımlar:			29	366	366	1403	48711

Ders	Soru	Doğru	Yanlış	Net	Başarı %	Sınıf Ort.	Kurum Ort.	Genel Ort.
Türkçe	15	9	5	7,33	49	▼10,06	▲7,17	▲7,22
Tarih	10	6	4	4,67	47	▼5,84	▼4,69	▲4,59
Din K.ve A.B.	10	5	3	4,00	40	▼4,62	▼4,12	▼4,26
İngilizce	10	8	2	7,33	73	▲6,77	▲3,84	▲3,76
Matematik	15	12	3	11,00	73	▲10,64	▲5,19	▲5,18
Fen	15	13	2	12,33	82	▲9,78	▲6,12	▲6,26
<b>Toplam:</b>	<b>75</b>	<b>53</b>	<b>19</b>	<b>46,67</b>	<b>62</b>	<b>▼47,71</b>	<b>▲31,14</b>	<b>▲31,25</b>

Soru No	123456789012345
Sözel (TÜR)	CBcB dDACbcbCDD
Cevap Anh.	B CBABBCDACDAACDD
Sözel (TAR)	daCABddCBD
Cevap Anh.	B ABCABAACBD
Sözel (DİN)	CbCcB DbD
Cevap Anh.	B CACABBDCEB
Sözel (İNG)	DACbABDdCA
Cevap Anh.	B DACDABDBCA
Sayısal (MAT)	AbAbDACaDCBBABD
Cevap Anh.	B ACADDACBDCBBABD
Sayısal (FEN)	CBCBABAADABbBaD
Cevap Anh.	B CBCBABAADABCDD

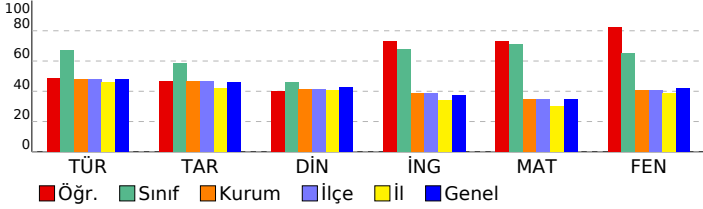

## 7. SINIF İŞLEYEN ZEKA TÜRKİYE GENELİ DENEME SINAVI

### DERSLERE GÖRE BAŞARI ANALİZİ

Sözel (TÜR)	S	D	Y	B%
Türkçe				
Bağlamdan yararlanarak bilmediği kelime ve kelime gruplarının anlamını tahmin eder.	3	1	2	33
Metindeki iş ve işlem basamaklarını kavrar.	1	1	0	100
Metnin konusunu belirler.	1	0	0	0
Faillerin anlam özelliklerini fark eder.	2	1	1	50
Yazdıklarını düzenler.	1	1	0	100
Metnin içeriğini yorumlar.	1	1	0	100
Metnin ana fikrini/ana duygusunu belirler.	1	0	1	0
Metinle ilgili soruları cevaplar.	1	0	1	0
Grafik, tablo ve çizelgeyle sunulan bilgileri yorumlar.	1	1	0	100
Medya metinlerini değerlendirir.	1	1	0	100
Noktalama işaretlerine dikkat ederek sesli ve sessiz okur.	1	1	0	100
Metindeki hikâye unsurlarını belirler.	1	1	0	100

Sözel (TAR)	S	D	Y	B%
Tarih				
İletişimi etkileyen tutum ve davranışları analiz ederek kendi tutum ve davranışlarını sorgular.	4	4	0	100
Bireysel ve toplumsal ilişkilerde olumlu iletişim yollarını kullanır.	5	1	4	20
Medyanın sosyal değişim ve etkileşimdeki rolünü tartışır.	1	1	0	100

Sözel (DİN)	S	D	Y	B%
Din K.ve A.B.				
Varlıklar âlemini özelliklerine göre ayırır eder.	5	2	2	40
Melekleri özellikleri ve görevlerine göre sınıflandırır.	5	3	1	60

Sözel (İNG)	S	D	Y	B%
İngilizce				
Students will be able to talk about other people's appearances and personalities.	2	1	1	50
Students will be able to understand a simple text about appearances, personalities, and comparisons including ex	4	3	1	75
Students will be able to report on appearances and personalities of other people.	4	4	0	100

Sayısal (MAT)	S	D	Y	B%
Matematik				
Tam sayılarla toplama ve çıkarma işlemlerini yapar, ilgili problemleri çözer.	8	5	3	63
Toplama işleminin özelliklerini akıcı işlem yapmak için birer strateji olarak kullanır.	4	4	0	100
Tam sayılarla çarpma ve bölme işlemlerini yapar.	3	3	0	100

Sayısal (FEN)	S	D	Y	B%
Fen				
Uzay teknolojilerini açıklar.	3	2	1	67
Basit bir teleskop modeli hazırlayarak sunar.	1	1	0	100
Yıldız kavramını açıklar.	3	3	0	100
Teleskobun gök bilimin gelişimindeki önemine yönelik çıkarımda bulunur.	3	3	0	100
Yıldız oluşum sürecinin farkına varır.	2	2	0	100
Teknoloji ile uzay araştırmaları arasındaki ilişkiyi açıklar.	1	1	0	100
Teleskobun yapısını ve ne işe yaradığını açıklar.	1	0	1	0
Uzay kirliliğinin nedenlerini ifade ederek bu kirliliğin yol açabileceği olası sonuçları tahmin eder.	1	1	0	100

# SINAV SONUÇ BELGESİ

## 7. SINIF İŞLEYEN ZEKA TÜRKİYE GENELİ DENEME SINAVI

### İSTANBUL / BAYRAMPAŞA / PROF.MUHARREM ERGİN ORTAOKULU

#### DERSLERE GÖRE BAŞARI ANALİZİ

Öğrenci	Numara	Sınıf
KEREM ER *ŞİL	1227	7A

Puan Türü	Puan	Genel Ort.	Dereceler				
			Snf	Kurum	İlçe	İl	Genel
LGS	▲ 349,762	320,920	22	144	144	493	19022
Puanı Hesaplanan:			354	354	1389	48512	
Katılımlar:			29	366	366	1403	48711

Ders	Soru	Doğru	Yanlış	Net	Başarı %	Sınıf Ort.	Kurum Ort.	Genel Ort.
Türkçe	15	9	6	7,00	47	▼10,06	▼7,17	▼7,22
Tarih	10	5	5	3,33	33	▼5,84	▼4,69	▼4,59
Din K.ve A.B.	10	5	5	3,33	33	▼4,62	▼4,12	▼4,26
İngilizce	10	8	2	7,33	73	▲6,77	▲3,84	▲3,76
Matematik	15	7	8	4,33	29	▼10,64	▼5,19	▼5,18
Fen	15	13	2	12,33	82	▲9,78	▲6,12	▲6,26
Toplam:	75	47	28	37,67	50	▼47,71	▲31,14	▲31,25

Soru No	123456789012345
Sözel (TÜR)	CBAaBaaACDbdCaD
Cevap Anh.	B CBABBCDACDAACDD
Sözel (TAR)	daCAAddACBa
Cevap Anh.	B ABCABAACBD
Sözel (DİN)	CcCcBdBdDd
Cevap Anh.	B CACABBDCDB
Sözel (İNG)	DACaABDdCA
Cevap Anh.	B DACDABDBCA
Sayısal (MAT)	AbAaCAbcDcCbccD
Cevap Anh.	B ACADDACBDCBBABD
Sayısal (FEN)	CBCBbBAADABCBaD
Cevap Anh.	B CBCBABAADABCBD

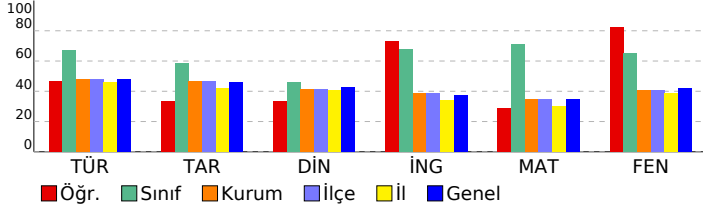

Sözel (TÜR)	S	D	Y	B%
Türkçe				
Bağlamdan yararlanarak bilmediği kelime ve kelime gruplarının anlamını tahmin eder.	3	1	2	33
Metindeki iş ve işlem basamaklarını kavrar.	1	0	1	0
Metnin konusunu belirler.	1	1	0	100
Fiillerin anlam özelliklerini fark eder.	2	0	2	0
Yazdıklarını düzenler.	1	1	0	100
Metnin içeriğini yorumlar.	1	1	0	100
Metnin ana fikrini/ana duygusunu belirler.	1	1	0	100
Metinle ilgili soruları cevaplar.	1	0	1	0
Grafik, tablo ve çizelgeyle sunulan bilgileri yorumlar.	1	1	0	100
Medya metinlerini değerlendirir.	1	1	0	100
Noktalama işaretlerine dikkat ederek sesli ve sessiz okur.	1	1	0	100
Metindeki hikâye unsurlarını belirler.	1	1	0	100

Sözel (TAR)	S	D	Y	B%
Tarih				
İletişimi etkileyen tutum ve davranışları analiz ederek kendi tutum ve davranışlarını sorgular.	4	2	2	50
Bireysel ve toplumsal ilişkilerde olumlu iletişim yollarını kullanır.	5	2	3	40
Medyanın sosyal değişim ve etkileşimdeki rolünü tartışır.	1	1	0	100

Sözel (DİN)	S	D	Y	B%
Din K.ve A.B.				
Varlıklar âlemini özelliklerine göre ayırır eder.	5	2	3	40
Melekleri özellikleri ve görevlerine göre sınıflandırır.	5	3	2	60

Sözel (İNG)	S	D	Y	B%
İngilizce				
Students will be able to talk about other people's appearances and personalities.	2	1	1	50
Students will be able to understand a simple text about appearances, personalities, and comparisons including ex	4	3	1	75
Students will be able to report on appearances and personalities of other people.	4	4	0	100

Sayısal (MAT)	S	D	Y	B%
Matematik				
Tam sayılarla toplama ve çıkarma işlemlerini yapar, ilgili problemleri çözer.	8	2	6	25
Toplama işleminin özelliklerini akıcı işlem yapmak için birer strateji olarak kullanır.	4	3	1	75
Tam sayılarla çarpma ve bölme işlemlerini yapar.	3	2	1	67

Sayısal (FEN)	S	D	Y	B%
Fen				
Uzay teknolojilerini açıklar.	3	3	0	100
Basit bir teleskop modeli hazırlayarak sunar.	1	1	0	100
Yıldız kavramını açıklar.	3	2	1	67
Teleskobun gök bilimin gelişimindeki önemine yönelik çıkarımda bulunur.	3	3	0	100
Yıldız oluşum sürecinin farkına varır.	2	2	0	100
Teknoloji ile uzay araştırmaları arasındaki ilişkiyi açıklar.	1	1	0	100
Teleskobun yapısını ve ne işe yaradığını açıklar.	1	0	1	0
Uzay kirliliğinin nedenlerini ifade ederek bu kirliliğin yol açabileceği olası sonuçları tahmin eder.	1	1	0	100

# SINAV SONUÇ BELGESİ

## 7. SINIF İŞLEYEN ZEKA TÜRKİYE GENELİ DENEME SINAVI

### İSTANBUL / BAYRAMPAŞA / PROF.MUHARREM ERGİN ORTAOKULU

#### DERSLERE GÖRE BAŞARI ANALİZİ

Öğrenci	Numara	Sınıf
KUZEY KAAN TURH*	229	7A

Puan Türü	Puan	Genel Ort.	Dereceler				
			Snf	Kurum	İlçe	İl	Genel
LGS	▲ 373,556	320,920	20	106	106	352	14933
Puanı Hesaplanan:			354	354	1389	48512	
Katılımlar:			29	366	366	1403	48711

Ders	Soru	Doğru	Yanlış	Net	Başarı %	Sınıf Ort.	Kurum Ort.	Genel Ort.
Türkçe	15	11	4	9,67	64	▼ 10,06	▲ 7,17	▲ 7,22
Tarih	10	6	4	4,67	47	▼ 5,84	▼ 4,69	▲ 4,59
Din K.ve A.B.	10	6	4	4,67	47	▲ 4,62	▲ 4,12	▲ 4,26
İngilizce	10	6	3	5,00	50	▼ 6,77	▲ 3,84	▲ 3,76
Matematik	15	10	5	8,33	56	▼ 10,64	▲ 5,19	▲ 5,18
Fen	15	11	4	9,67	64	▼ 9,78	▲ 6,12	▲ 6,26
Toplam:	75	50	24	42,00	56	▼ 47,71	▲ 31,14	▲ 31,25

Soru No	123456789012345
Sözel (TÜR)	CBdABCaAdDAACDD
Cevap Anh.	B CBABBCDACDAACDD
Sözel (TAR)	AabABdAaBD
Cevap Anh.	B ABCABAACBD
Sözel (DİN)	CbCAcdDCbB
Cevap Anh.	B CACABBDCDB
Sözel (İNG)	cdCDABD Cd
Cevap Anh.	B DACDABDBCA
Sayısal (MAT)	AdADDACcDbBBdBa
Cevap Anh.	B ACADDACBDCBBABD
Sayısal (FEN)	CBCB*BAAbAdCBaD
Cevap Anh.	B CBCBABAADABCBD

Sözel (TÜR)	S	D	Y	B%
Türkçe				
Bağlamdan yararlanarak bilmediği kelime ve kelime gruplarının anlamını tahmin eder.	3	1	2	33
Metindeki iş ve işlem basamaklarını kavrar.	1	0	1	0
Metnin konusunu belirler.	1	1	0	100
Fiillerin anlam özelliklerini fark eder.	2	2	0	100
Yazdıklarını düzenler.	1	1	0	100
Metnin içeriğini yorumlar.	1	0	1	0
Metnin ana fikrini/ana duygusunu belirler.	1	1	0	100
Metinle ilgili soruları cevaplar.	1	1	0	100
Grafik, tablo ve çizelgeyle sunulan bilgileri yorumlar.	1	1	0	100
Medya metinlerini değerlendirir.	1	1	0	100
Noktalama işaretlerine dikkat ederek sesli ve sessiz okur.	1	1	0	100
Metindeki hikâye unsurlarını belirler.	1	1	0	100

Sözel (TAR)	S	D	Y	B%
Tarih				
İletişimi etkileyen tutum ve davranışları analiz ederek kendi tutum ve davranışlarını sorgular.	4	3	1	75
Bireysel ve toplumsal ilişkilerde olumlu iletişim yollarını kullanır.	5	3	2	60
Medyanın sosyal değişim ve etkileşimdeki rolünü tartışır.	1	0	1	0

Sözel (DİN)	S	D	Y	B%
Din K.ve A.B.				
Varlıklar âlemini özelliklerine göre ayırır eder.	5	4	1	80
Melekleri özellikleri ve görevlerine göre sınıflandırır.	5	2	3	40

Sözel (İNG)	S	D	Y	B%
İngilizce				
Students will be able to talk about other people's appearances and personalities.	2	1	0	50
Students will be able to understand a simple text about appearances, personalities, and comparisons including ex	4	3	1	75
Students will be able to report on appearances and personalities of other people.	4	2	2	50

Sayısal (MAT)	S	D	Y	B%
Matematik				
Tam sayılarla toplama ve çıkarma işlemlerini yapar, ilgili problemleri çözer.	8	6	2	75
Toplama işleminin özelliklerini akıcı işlem yapmak için birer strateji olarak kullanır.	4	3	1	75
Tam sayılarla çarpma ve bölme işlemlerini yapar.	3	1	2	33

Sayısal (FEN)	S	D	Y	B%
Fen				
Uzay teknolojilerini açıklar.	3	3	0	100
Basit bir teleskop modeli hazırlayarak sunar.	1	1	0	100
Yıldız kavramını açıklar.	3	1	2	33
Teleskobun gök bilimin gelişimindeki önemine yönelik çıkarımda bulunur.	3	3	0	100
Yıldız oluşum sürecinin farkına varır.	2	2	0	100
Teknoloji ile uzay araştırmaları arasındaki ilişkiyi açıklar.	1	0	1	0
Teleskobun yapısını ve ne işe yaradığını açıklar.	1	0	1	0
Uzay kirliliğinin nedenlerini ifade ederek bu kirliliğin yol açabileceği olası sonuçları tahmin eder.	1	1	0	100

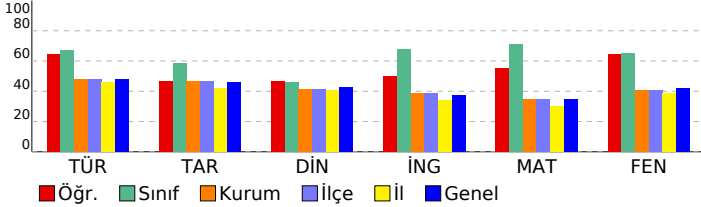



# SINAV SONUÇ BELGESİ

## 7. SINIF İŞLEYEN ZEKA TÜRKİYE GENELİ DENEME SINAVI

### İSTANBUL / BAYRAMPAŞA / PROF.MUHARREM ERGİN ORTAOKULU

#### DERSLERE GÖRE BAŞARI ANALİZİ

Öğrenci	Numara	Sınıf
MALEKNAZ DOĞAN	204	7A

Puan Türü	Puan	Genel Ort.	Dereceler				
			Snf	Kurum	İlçe	İl	Genel
LGS	▲ 487,079	320,920	1	1	1	1	157
Puanı Hesaplanan:			354	354	1389	48512	
Katılımlar:			29	366	366	1403	48711

Ders	Soru	Doğru	Yanlış	Net	Başarı %	Sınıf Ort.	Kurum Ort.	Genel Ort.
Türkçe	15	14	1	13,67	91	▲10,06	▲7,17	▲7,22
Tarih	10	8	2	7,33	73	▲5,84	▲4,69	▲4,59
Din K.ve A.B.	10	10	0	10,00	100	▲4,62	▲4,12	▲4,26
İngilizce	10	10	0	10,00	100	▲6,77	▲3,84	▲3,76
Matematik	15	15	0	15,00	100	▲10,64	▲5,19	▲5,18
Fen	15	15	0	15,00	100	▲9,78	▲6,12	▲6,26
Toplam:	75	72	3	71,00	95	▲47,71	▲31,14	▲31,25

Soru No	123456789012345
Sözel (TÜR)	CBABBCCACDAACDD
Cevap Anh.	B CBABBCDACDAACDD
Sözel (TAR)	dBCdBAACBD
Cevap Anh.	B ABCABAACBD
Sözel (DİN)	CACABBDCCDB
Cevap Anh.	B CACABBDCCDB
Sözel (İNG)	DACDABDBCA
Cevap Anh.	B DACDABDBCA
Sayısal (MAT)	ACADDACBDCBBABD
Cevap Anh.	B ACADDACBDCBBABD
Sayısal (FEN)	CBCBABAADABCDD
Cevap Anh.	B CBCBABAADABCDD

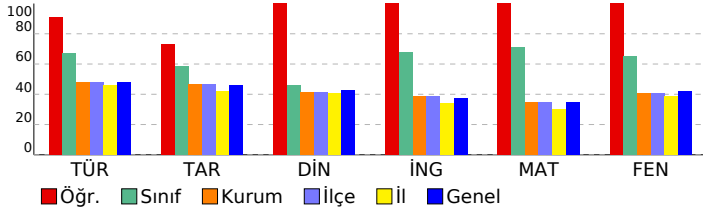

Sözel (TÜR)	S	D	Y	B%
Türkçe				
Bağlamdan yararlanarak bilmediği kelime ve kelime gruplarının anlamını tahmin eder.	3	2	1	67
Metindeki iş ve işlem basamaklarını kavrar.	1	1	0	100
Metnin konusunu belirler.	1	1	0	100
Faillerin anlam özelliklerini fark eder.	2	2	0	100
Yazdıklarını düzenler.	1	1	0	100
Metnin içeriğini yorumlar.	1	1	0	100
Metnin ana fikrini/ana duygusunu belirler.	1	1	0	100
Metinle ilgili soruları cevaplar.	1	1	0	100
Grafik, tablo ve çizelgeyle sunulan bilgileri yorumlar.	1	1	0	100
Medya metinlerini değerlendirir.	1	1	0	100
Noktalama işaretlerine dikkat ederek sesli ve sessiz okur.	1	1	0	100
Metindeki hikâye unsurlarını belirler.	1	1	0	100

Sözel (TAR)	S	D	Y	B%
Tarih				
İletişimi etkileyen tutum ve davranışları analiz ederek kendi tutum ve davranışlarını sorgular.	4	4	0	100
Bireysel ve toplumsal ilişkilerde olumlu iletişim yollarını kullanır.	5	3	2	60
Medyanın sosyal değişim ve etkileşimdeki rolünü tartışır.	1	1	0	100

Sözel (DİN)	S	D	Y	B%
Din K.ve A.B.				
Varlıklar âlemini özelliklerine göre ayırır eder.	5	5	0	100
Melekleri özellikleri ve görevlerine göre sınıflandırır.	5	5	0	100

Sözel (İNG)	S	D	Y	B%
İngilizce				
Students will be able to talk about other people's appearances and personalities.	2	2	0	100
Students will be able to understand a simple text about appearances, personalities, and comparisons including ex	4	4	0	100
Students will be able to report on appearances and personalities of other people.	4	4	0	100

Sayısal (MAT)	S	D	Y	B%
Matematik				
Tam sayılarla toplama ve çıkarma işlemlerini yapar, ilgili problemleri çözer.	8	8	0	100
Toplama işleminin özelliklerini akıcı işlem yapmak için birer strateji olarak kullanır.	4	4	0	100
Tam sayılarla çarpma ve bölme işlemlerini yapar.	3	3	0	100

Sayısal (FEN)	S	D	Y	B%
Fen				
Uzay teknolojilerini açıklar.	3	3	0	100
Basit bir teleskop modeli hazırlayarak sunar.	1	1	0	100
Yıldız kavramını açıklar.	3	3	0	100
Teleskobun gök bilimin gelişimindeki önemine yönelik çıkarımda bulunur.	3	3	0	100
Yıldız oluşum sürecinin farkına varır.	2	2	0	100
Teknoloji ile uzay araştırmaları arasındaki ilişkiyi açıklar.	1	1	0	100
Teleskobun yapısını ve ne işe yaradığını açıklar.	1	1	0	100
Uzay kirliliğinin nedenlerini ifade ederek bu kirliliğin yol açabileceği olası sonuçları tahmin eder.	1	1	0	100

# SINAV SONUÇ BELGESİ

## 7. SINIF İŞLEYEN ZEKA TÜRKİYE GENELİ DENEME SINAVI

### İSTANBUL / BAYRAMPAŞA / PROF.MUHARREM ERGİN ORTAOKULU

#### DERSLERE GÖRE BAŞARI ANALİZİ

Öğrenci	Numara	Sınıf
MERT PINARBAŞI	1315	7A

Puan Türü	Puan	Genel Ort.	Dereceler				
			Snf	Kurum	İlçe	İl	Genel
LGS	▼ 204,547	320.920	29	334	334	1267	44887
Puanı Hesaplanan:			354	354	1389	48512	
Katılımlar:			29	366	366	1403	48711

Ders	Soru	Doğru	Yanlış	Net	Başarı %	Sınıf Ort.	Kurum Ort.	Genel Ort.
Türkçe	15	1	13	-3,33	-22	▼10,06	▼7,17	▼7,22
Tarih	10	3	7	0,67	7	▼5,84	▼4,69	▼4,59
Din K.ve A.B.	10	2	8	-0,67	-7	▼4,62	▼4,12	▼4,26
İngilizce	10	3	7	0,67	7	▼6,77	▼3,84	▼3,76
Matematik	15	7	3	6,00	40	▼10,64	▲5,19	▲5,18
Fen	15	3	12	-1,00	-7	▼9,78	▼6,12	▼6,26
Toplam:	75	19	50	2,33	3	▼47,71	▼31,14	▼31,25

Soru No	123456789012345
Sözel (TÜR)	cadbcdbacd bDbd
Cevap Anh.	A
Sözel (TAR)	cbdAAbcBdc
Cevap Anh.	A
Sözel (DİN)	dBdbdCacca
Cevap Anh.	A
Sözel (İNG)	dCcadBadCb
Cevap Anh.	A
Sayısal (MAT)	ADDACcD bB c
Cevap Anh.	A
Sayısal (FEN)	bdAacdbbBbccbCa
Cevap Anh.	A

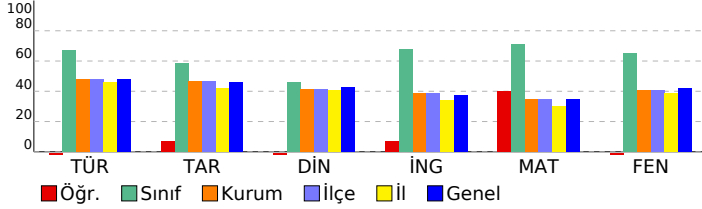

Sözel (TÜR)	S	D	Y	B%
Türkçe				
Bağlamdan yararlanarak bilmediği kelime ve kelime gruplarının anlamını tahmin eder.	3	0	3	0
Metindeki iş ve işlem basamaklarını kavrar.	1	0	1	0
Metnin konusunu belirler.	1	0	1	0
Faillerin anlam özelliklerini fark eder.	2	1	1	50
Yazdıklarını düzenler.	1	0	1	0
Metnin içeriğini yorumlar.	1	0	1	0
Metnin ana fikrini/ana duygusunu belirler.	1	0	1	0
Metnin ilgili sorularını cevaplar.	1	0	1	0
Grafik, tablo ve çizelgeyle sunulan bilgileri yorumlar.	1	0	0	0
Medya metinlerini değerlendirir.	1	0	1	0
Noktalama işaretlerine dikkat ederek sesli ve sessiz okur.	1	0	1	0
Metindeki hikâye unsurlarını belirler.	1	0	1	0

Sözel (TAR)	S	D	Y	B%
Tarih				
İletişimi etkileyen tutum ve davranışları analiz ederek kendi tutum ve davranışlarını sorgular.	4	0	4	0
Bireysel ve toplumsal ilişkilerde olumlu iletişim yollarını kullanır.	5	3	2	60
Medyanın sosyal değişim ve etkileşimdeki rolünü tartışır.	1	0	1	0

Sözel (DİN)	S	D	Y	B%
Din K.ve A.B.				
Varlıklar âlemini özelliklerine göre ayırt eder.	5	1	4	20
Melekleri özellikleri ve görevlerine göre sınıflandırır.	5	1	4	20

Sözel (İNG)	S	D	Y	B%
İngilizce				
Students will be able to talk about other people's appearances and personalities.	2	1	1	50
Students will be able to understand a simple text about appearances, personalities, and comparisons including ex	4	1	3	25
Students will be able to report on appearances and personalities of other people.	4	1	3	25

Sayısal (MAT)	S	D	Y	B%
Matematik				
Tam sayılarla toplama ve çıkarma işlemlerini yapar, ilgili problemleri çözer.	8	5	1	63
Toplama işleminin özelliklerini akıcı işlem yapmak için birer strateji olarak kullanır.	4	1	2	25
Tam sayılarla çarpma ve bölme işlemlerini yapar.	3	1	0	33

Sayısal (FEN)	S	D	Y	B%
Fen				
Uzay teknolojilerini açıklar.	3	0	3	0
Basit bir teleskop modeli hazırlayarak sunar.	1	0	1	0
Yıldız kavramını açıklar.	3	3	0	100
Teleskobun gök bilimin gelişimindeki önemine yönelik çıkarımda bulunur.	3	0	3	0
Yıldız oluşum sürecinin farkına varır.	2	0	2	0
Teknoloji ile uzay araştırmaları arasındaki ilişkiyi açıklar.	1	0	1	0
Teleskobun yapısını ve ne işe yaradığını açıklar.	1	0	1	0
Uzay kirliliğinin nedenlerini ifade ederek bu kirliliğin yol açabileceği olası sonuçları tahmin eder.	1	0	1	0

SINAV SONUÇ BELGESİ							
İSTANBUL / BAYRAMPAŞA / PROF.MUHARREM ERGİN ORTAOKULU							
Öğrenci				Numara		Sınıf	
METE ÜSTÜN				377		7A	
Puan Türü	Puan	Genel Ort.	Dereceler				
			Snf	Kurum	İlçe	İl	Genel
LGS	▲ 484,039	320,920	3	3	3	3	263
Puanı Hesaplanan:			354	354	1389	48512	
Katılımlar:			29	366	366	1403	48711

Ders	Soru	Doğru	Yanlış	Net	Başarı %	Sınıf Ort.	Kurum Ort.	Genel Ort.
Türkçe	15	15	0	15,00	100	▲ 10,06	▲ 7,17	▲ 7,22
Tarih	10	8	2	7,33	73	▲ 5,84	▲ 4,69	▲ 4,59
Din K.ve A.B.	10	9	1	8,67	87	▲ 4,62	▲ 4,12	▲ 4,26
İngilizce	10	10	0	10,00	100	▲ 6,77	▲ 3,84	▲ 3,76
Matematik	15	14	1	13,67	91	▲ 10,64	▲ 5,19	▲ 5,18
Fen	15	15	0	15,00	100	▲ 9,78	▲ 6,12	▲ 6,26
<b>Toplam:</b>	<b>75</b>	<b>71</b>	<b>4</b>	<b>69,67</b>	<b>93</b>	<b>▲ 47,71</b>	<b>▲ 31,14</b>	<b>▲ 31,25</b>

Soru No	123456789012345
Sözel (TÜR)	ABBCDACDAADCDCB
Cevap Anh.	A
Sözel (TAR)	BbBAACABcd
Cevap Anh.	A
Sözel (DİN)	ABBCACDaDC
Cevap Anh.	A
Sözel (İNG)	BCADABDADC
Cevap Anh.	A
Sayısal (MAT)	ADDACBDBBACBAd
Cevap Anh.	A
Sayısal (FEN)	CBABAADABCBDDBC
Cevap Anh.	A

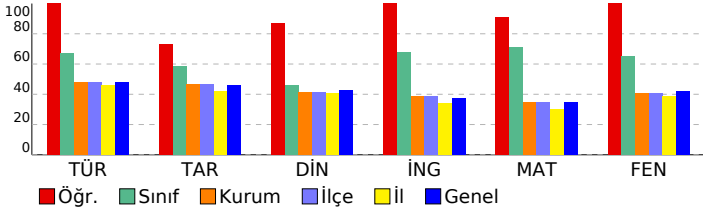

## 7. SINIF İŞLEYEN ZEKA TÜRKİYE GENELİ DENEME SINAVI

### DERSLERE GÖRE BAŞARI ANALİZİ

Sözel (TÜR)	S	D	Y	B%
Türkçe				
Bağlamdan yararlanarak bilmediği kelime ve kelime gruplarının anlamını tahmin eder.	3	3	0	100
Metindeki iş ve işlem basamaklarını kavrar.	1	1	0	100
Metnin konusunu belirler.	1	1	0	100
Faillerin anlam özelliklerini fark eder.	2	2	0	100
Yazdıklarını düzenler.	1	1	0	100
Metnin içeriğini yorumlar.	1	1	0	100
Metnin ana fikrini/ana duygusunu belirler.	1	1	0	100
Metnin ilgili sorularını cevaplar.	1	1	0	100
Grafik, tablo ve çizelgeyle sunulan bilgileri yorumlar.	1	1	0	100
Medya metinlerini değerlendirir.	1	1	0	100
Noktalama işaretlerine dikkat ederek sesli ve sessiz okur.	1	1	0	100
Metindeki hikâye unsurlarını belirler.	1	1	0	100

Sözel (TAR)	S	D	Y	B%
Tarih				
İletişimi etkileyen tutum ve davranışları analiz ederek kendi tutum ve davranışlarını sorgular.	4	3	1	75
Bireysel ve toplumsal ilişkilerde olumlu iletişim yollarını kullanır.	5	4	1	80
Medyanın sosyal değişim ve etkileşimdeki rolünü tartışır.	1	1	0	100

Sözel (DİN)	S	D	Y	B%
Din K.ve A.B.				
Varlıklar âlemini özelliklerine göre ayırır eder.	5	5	0	100
Melekleri özellikleri ve görevlerine göre sınıflandırır.	5	4	1	80

Sözel (İNG)	S	D	Y	B%
İngilizce				
Students will be able to talk about other people's appearances and personalities.	2	2	0	100
Students will be able to understand a simple text about appearances, personalities, and comparisons including ex	4	4	0	100
Students will be able to report on appearances and personalities of other people.	4	4	0	100

Sayısal (MAT)	S	D	Y	B%
Matematik				
Tam sayılarla toplama ve çıkarma işlemlerini yapar, ilgili problemleri çözer.	8	7	1	88
Toplama işleminin özelliklerini akıcı işlem yapmak için birer strateji olarak kullanır.	4	4	0	100
Tam sayılarla çarpma ve bölme işlemlerini yapar.	3	3	0	100

Sayısal (FEN)	S	D	Y	B%
Fen				
Uzay teknolojilerini açıklar.	3	3	0	100
Basit bir teleskop modeli hazırlayarak sunar.	1	1	0	100
Yıldız kavramını açıklar.	3	3	0	100
Teleskobun gök bilimin gelişimindeki önemine yönelik çıkarımda bulunur.	3	3	0	100
Yıldız oluşum sürecinin farkına varır.	2	2	0	100
Teknoloji ile uzay araştırmaları arasındaki ilişkiyi açıklar.	1	1	0	100
Teleskobun yapısını ve ne işe yaradığını açıklar.	1	1	0	100
Uzay kirliliğinin nedenlerini ifade ederek bu kirliliğin yol açabileceği olası sonuçları tahmin eder.	1	1	0	100

SINAV SONUÇ BELGESİ							
İSTANBUL / BAYRAMPAŞA / PROF.MUHARREM ERGİN ORTAOKULU							
Öğrenci				Numara		Sınıf	
MİRAY CEYHAN				252		7A	
Puan Türü	Puan	Genel Ort.	Dereceler				
			Snf	Kurum	İlçe	İl	Genel
LGS	▲ 482,528	320,920	4	4	4	5	353
Puanı Hesaplanan:			354	354	1389	48512	
Katılımlar:			29	366	366	1403	48711

Ders	Soru	Doğru	Yanlış	Net	Başarı %	Sınıf Ort.	Kurum Ort.	Genel Ort.
Türkçe	15	14	1	13,67	91	▲10,06	▲7,17	▲7,22
Tarih	10	10	0	10,00	100	▲5,84	▲4,69	▲4,59
Din K.ve A.B.	10	9	1	8,67	87	▲4,62	▲4,12	▲4,26
İngilizce	10	10	0	10,00	100	▲6,77	▲3,84	▲3,76
Matematik	15	15	0	15,00	100	▲10,64	▲5,19	▲5,18
Fen	15	14	1	13,67	91	▲9,78	▲6,12	▲6,26
<b>Toplam:</b>	<b>75</b>	<b>72</b>	<b>3</b>	<b>71,00</b>	<b>95</b>	<b>▲47,71</b>	<b>▲31,14</b>	<b>▲31,25</b>

Soru No	123456789012345
Sözel (TÜR)	ABBCDcCDAADCDCB
Cevap Anh.	A
Sözel (TAR)	BDBAACABCA
Cevap Anh.	A
Sözel (DİN)	ABaCACDBDC
Cevap Anh.	A
Sözel (İNG)	BCADABDACD
Cevap Anh.	A
Sayısal (MAT)	ADDACBDBBACBAC
Cevap Anh.	A
Sayısal (FEN)	CBABAADABCbaDCB
Cevap Anh.	A

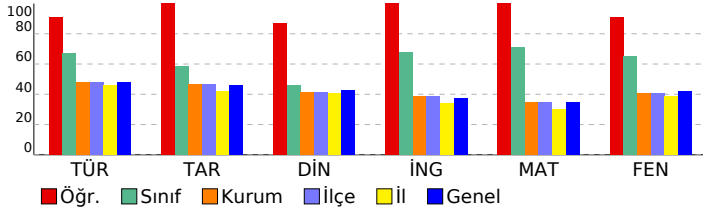

## 7. SINIF İŞLEYEN ZEKA TÜRKİYE GENELİ DENEME SINAVI

### DERSLERE GÖRE BAŞARI ANALİZİ

Sözel (TÜR)	S	D	Y	B%
Türkçe				
Bağlamdan yararlanarak bilmediği kelime ve kelime gruplarının anlamını tahmin eder.	3	3	0	100
Metindeki iş ve işlem basamaklarını kavrar.	1	1	0	100
Metnin konusunu belirler.	1	1	0	100
Faillerin anlam özelliklerini fark eder.	2	2	0	100
Yazdıklarını düzenler.	1	0	1	0
Metnin içeriğini yorumlar.	1	1	0	100
Metnin ana fikrini/ana duygusunu belirler.	1	1	0	100
Metnin ilgili sorularını cevaplar.	1	1	0	100
Grafik, tablo ve çizelgeyle sunulan bilgileri yorumlar.	1	1	0	100
Medya metinlerini değerlendirir.	1	1	0	100
Noktalama işaretlerine dikkat ederek sesli ve sessiz okur.	1	1	0	100
Metindeki hikâye unsurlarını belirler.	1	1	0	100

Sözel (TAR)	S	D	Y	B%
Tarih				
İletişimi etkileyen tutum ve davranışları analiz ederek kendi tutum ve davranışlarını sorgular.	4	4	0	100
Bireysel ve toplumsal ilişkilerde olumlu iletişim yollarını kullanır.	5	5	0	100
Medyanın sosyal değişim ve etkileşimdeki rolünü tartışır.	1	1	0	100

Sözel (DİN)	S	D	Y	B%
Din K.ve A.B.				
Varlıklar âlemini özelliklerine göre ayırır eder.	5	4	1	80
Melekleri özellikleri ve görevlerine göre sınıflandırır.	5	5	0	100

Sözel (İNG)	S	D	Y	B%
İngilizce				
Students will be able to talk about other people's appearances and personalities.	2	2	0	100
Students will be able to understand a simple text about appearances, personalities, and comparisons including ex	4	4	0	100
Students will be able to report on appearances and personalities of other people.	4	4	0	100

Sayısal (MAT)	S	D	Y	B%
Matematik				
Tam sayılarla toplama ve çıkarma işlemlerini yapar, ilgili problemleri çözer.	8	8	0	100
Toplama işleminin özelliklerini akıcı işlem yapmak için birer strateji olarak kullanır.	4	4	0	100
Tam sayılarla çarpma ve bölme işlemlerini yapar.	3	3	0	100

Sayısal (FEN)	S	D	Y	B%
Fen				
Uzay teknolojilerini açıklar.	3	3	0	100
Basit bir teleskop modeli hazırlayarak sunar.	1	1	0	100
Yıldız kavramını açıklar.	3	3	0	100
Teleskobun gök bilimin gelişimindeki önemine yönelik çıkarımda bulunur.	3	3	0	100
Yıldız oluşum sürecinin farkına varır.	2	2	0	100
Teknoloji ile uzay araştırmaları arasındaki ilişkiyi açıklar.	1	1	0	100
Teleskobun yapısını ve ne işe yaradığını açıklar.	1	0	1	0
Uzay kirliliğinin nedenlerini ifade ederek bu kirliliğin yol açabileceği olası sonuçları tahmin eder.	1	1	0	100

# SINAV SONUÇ BELGESİ

## 7. SINIF İŞLEYEN ZEKA TÜRKİYE GENELİ DENEME SINAVI

### İSTANBUL / BAYRAMPAŞA / PROF.MUHARREM ERGİN ORTAOKULU

#### DERSLERE GÖRE BAŞARI ANALİZİ

Öğrenci	Numara	Sınıf
ÖMER AVCI	316	7A

Puan Türü	Puan	Genel Ort.	Dereceler				
			Snf	Kurum	İlçe	İl	Genel
LGS	▲ 330,144	320,920	25	173	173	601	22526
Puanı Hesaplanan:			354	354	1389	48512	
Katılımlar:			29	366	366	1403	48711

Ders	Soru	Doğru	Yanlış	Net	Başarı %	Sınıf Ort.	Kurum Ort.	Genel Ort.
Türkçe	15	10	5	8,33	56	▼10,06	▲7,17	▲7,22
Tarih	10	4	6	2,00	20	▼5,84	▼4,69	▼4,59
Din K.ve A.B.	10	5	5	3,33	33	▼4,62	▼4,12	▼4,26
İngilizce	10	6	4	4,67	47	▼6,77	▲3,84	▲3,76
Matematik	15	7	7	4,67	31	▼10,64	▼5,19	▼5,18
Fen	15	10	5	8,33	56	▼9,78	▲6,12	▲6,26
Toplam:	75	42	32	31,33	42	▼47,71	▲31,14	▲31,25

Soru No	123456789012345
Sözel (TÜR)	AaBCDAaCAdBaCB
Cevap Anh.	A
Sözel (TAR)	abBdACdBbd
Cevap Anh.	A
Sözel (DİN)	cBdCcCdCdb
Cevap Anh.	A
Sözel (İNG)	dCbDABbdCD
Cevap Anh.	A
Sayısal (MAT)	AacACdaBDBcb Ab
Cevap Anh.	A
Sayısal (FEN)	CBbdAAdDdCbCdB
Cevap Anh.	A

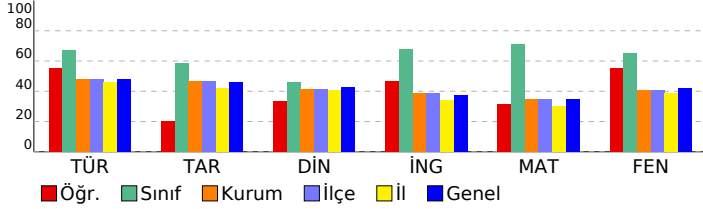

Sözel (TÜR)	S	D	Y	B%
Türkçe				
Bağlamdan yararlanarak bilmediği kelime ve kelime gruplarının anlamını tahmin eder.	3	3	0	100
Metindeki iş ve işlem basamaklarını kavrar.	1	0	1	0
Metnin konusunu belirler.	1	1	0	100
Faillerin anlam özelliklerini fark eder.	2	1	1	50
Yazdıklarını düzenler.	1	1	0	100
Metnin içeriğini yorumlar.	1	0	1	0
Metnin ana fikrini/ana duygusunu belirler.	1	1	0	100
Metinle ilgili soruları cevaplar.	1	0	1	0
Grafik, tablo ve çizelgeyle sunulan bilgileri yorumlar.	1	1	0	100
Medya metinlerini değerlendirir.	1	0	1	0
Noktalama işaretlerine dikkat ederek sesli ve sessiz okur.	1	1	0	100
Metindeki hikâye unsurlarını belirler.	1	1	0	100

Sözel (TAR)	S	D	Y	B%
Tarih				
İletişimi etkileyen tutum ve davranışları analiz ederek kendi tutum ve davranışlarını sorgular.	4	1	3	25
Bireysel ve toplumsal ilişkilerde olumlu iletişim yollarını kullanır.	5	2	3	40
Medyanın sosyal değişim ve etkileşimdeki rolünü tartışır.	1	1	0	100

Sözel (DİN)	S	D	Y	B%
Din K.ve A.B.				
Varlıklar âlemini özelliklerine göre ayırır eder.	5	2	3	40
Melekleri özellikleri ve görevlerine göre sınıflandırır.	5	3	2	60

Sözel (İNG)	S	D	Y	B%
İngilizce				
Students will be able to talk about other people's appearances and personalities.	2	1	1	50
Students will be able to understand a simple text about appearances, personalities, and comparisons including ex	4	3	1	75
Students will be able to report on appearances and personalities of other people.	4	2	2	50

Sayısal (MAT)	S	D	Y	B%
Matematik				
Tam sayılarla toplama ve çıkarma işlemlerini yapar, ilgili problemleri çözer.	8	2	5	25
Toplama işleminin özelliklerini akıcı işlem yapmak için birer strateji olarak kullanır.	4	4	0	100
Tam sayılarla çarpma ve bölme işlemlerini yapar.	3	1	2	33

Sayısal (FEN)	S	D	Y	B%
Fen				
Uzay teknolojilerini açıklar.	3	3	0	100
Basit bir teleskop modeli hazırlayarak sunar.	1	1	0	100
Yıldız kavramını açıklar.	3	1	2	33
Teleskobun gök bilimin gelişimindeki önemine yönelik çıkarımda bulunur.	3	2	1	67
Yıldız oluşum sürecinin farkına varır.	2	1	1	50
Teknoloji ile uzay araştırmaları arasındaki ilişkiyi açıklar.	1	1	0	100
Teleskobun yapısını ve ne işe yaradığını açıklar.	1	0	1	0
Uzay kirliliğinin nedenlerini ifade ederek bu kirliliğin yol açabileceği olası sonuçları tahmin eder.	1	1	0	100

# SINAV SONUÇ BELGESİ

## 7. SINIF İŞLEYEN ZEKA TÜRKİYE GENELİ DENEME SINAVI

### İSTANBUL / BAYRAMPAŞA / PROF.MUHARREM ERGİN ORTAOKULU

#### DERSLERE GÖRE BAŞARI ANALİZİ

Öğrenci	Numara	Sınıf
SEMİH YENER	23	7A

Puan Türü	Puan	Genel Ort.	Dereceler				
			Snf	Kurum	İlçe	İl	Genel
LGS	▲ 405,531	320,920	14	67	67	197	9573
Puanı Hesaplanan:			354	354	1389	48512	
Katılımlar:			29	366	366	1403	48711

Ders	Soru	Doğru	Yanlış	Net	Başarı %	Sınıf Ort.	Kurum Ort.	Genel Ort.
Türkçe	15	13	2	12,33	82	▲ 10,06	▲ 7,17	▲ 7,22
Tarih	10	8	2	7,33	73	▲ 5,84	▲ 4,69	▲ 4,59
Din K.ve A.B.	10	6	0	6,00	60	▲ 4,62	▲ 4,12	▲ 4,26
İngilizce	10	5	4	3,67	37	▼ 6,77	▼ 3,84	▼ 3,76
Matematik	15	13	2	12,33	82	▲ 10,64	▲ 5,19	▲ 5,18
Fen	15	9	4	7,67	51	▼ 9,78	▲ 6,12	▲ 6,26
Toplam:	75	54	14	49,33	66	▲ 47,71	▲ 31,14	▲ 31,25

Soru No	123456789012345
Sözel (TÜR)	AcBCDACDAADdDCB
Cevap Anh.	A
Sözel (TAR)	BaBAACABCD
Cevap Anh.	A
Sözel (DİN)	BBC C DC
Cevap Anh.	A
Sözel (İNG)	aCbDAB Ada
Cevap Anh.	A
Sayısal (MAT)	ADDACBDBcBACBAb
Cevap Anh.	A
Sayısal (FEN)	CBbdAAbA CB DaB
Cevap Anh.	A

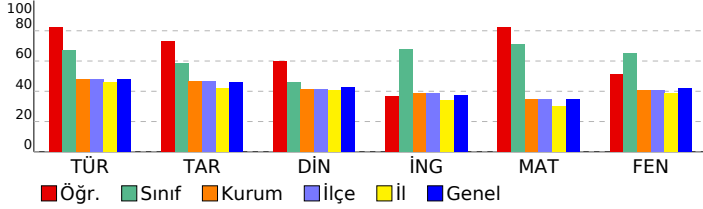

Sözel (TÜR)	S	D	Y	B%
Türkçe				
Bağlamdan yararlanarak bilmediği kelime ve kelime gruplarının anlamını tahmin eder.	3	3	0	100
Metindeki iş ve işlem basamaklarını kavrar.	1	0	1	0
Metnin konusunu belirler.	1	1	0	100
Faillerin anlam özelliklerini fark eder.	2	2	0	100
Yazdıklarını düzenler.	1	1	0	100
Metnin içeriğini yorumlar.	1	1	0	100
Metnin ana fikrini/ana duygusunu belirler.	1	1	0	100
Metinle ilgili soruları cevaplar.	1	1	0	100
Grafik, tablo ve çizelgeyle sunulan bilgileri yorumlar.	1	1	0	100
Medya metinlerini değerlendirir.	1	0	1	0
Noktalama işaretlerine dikkat ederek sesli ve sessiz okur.	1	1	0	100
Metindeki hikâye unsurlarını belirler.	1	1	0	100

Sözel (TAR)	S	D	Y	B%
Tarih				
İletişimi etkileyen tutum ve davranışları analiz ederek kendi tutum ve davranışlarını sorgular.	4	3	1	75
Bireysel ve toplumsal ilişkilerde olumlu iletişim yollarını kullanır.	5	4	1	80
Medyanın sosyal değişim ve etkileşimdeki rolünü tartışır.	1	1	0	100

Sözel (DİN)	S	D	Y	B%
Din K.ve A.B.				
Varlıklar âlemini özelliklerine göre ayırır.	5	4	0	80
Melekleri özellikleri ve görevlerine göre sınıflandırır.	5	2	0	40

Sözel (İNG)	S	D	Y	B%
İngilizce				
Students will be able to talk about other people's appearances and personalities.	2	1	1	50
Students will be able to understand a simple text about appearances, personalities, and comparisons including ex	4	3	1	75
Students will be able to report on appearances and personalities of other people.	4	1	2	25

Sayısal (MAT)	S	D	Y	B%
Matematik				
Tam sayılarla toplama ve çıkarma işlemlerini yapar, ilgili problemleri çözer.	8	7	1	88
Toplama işleminin özelliklerini akıcı işlem yapmak için birer strateji olarak kullanır.	4	3	1	75
Tam sayılarla çarpma ve bölme işlemlerini yapar.	3	3	0	100

Sayısal (FEN)	S	D	Y	B%
Fen				
Uzay teknolojilerini açıklar.	3	3	0	100
Basit bir teleskop modeli hazırlayarak sunar.	1	1	0	100
Yıldız kavramını açıklar.	3	0	2	0
Teleskobun gök bilimin gelişimindeki önemine yönelik çıkarımda bulunur.	3	2	1	67
Yıldız oluşum sürecinin farkına varır.	2	2	0	100
Teknoloji ile uzay araştırmaları arasındaki ilişkiyi açıklar.	1	0	1	0
Teleskobun yapısını ve ne işe yaradığını açıklar.	1	0	0	0
Uzay kirliliğinin nedenlerini ifade ederek bu kirliliğin yol açabileceği olası sonuçları tahmin eder.	1	1	0	100

# SINAV SONUÇ BELGESİ

## 7. SINIF İŞLEYEN ZEKA TÜRKİYE GENELİ DENEME SINAVI

### İSTANBUL / BAYRAMPAŞA / PROF.MUHARREM ERGİN ORTAOKULU

#### DERSLERE GÖRE BAŞARI ANALİZİ

Öğrenci	Numara	Sınıf
YAĞIZ TARAKÇI	761	7A

Puan Türü	Puan	Genel Ort.	Dereceler				
			Snf	Kurum	İlçe	İl	Genel
LGS	▼ 262,703	320.920	28	266	266	964	34652
Puanı Hesaplanan:			354	354	1389	48512	
Katılımlar:			29	366	366	1403	48711

Ders	Soru	Doğru	Yanlış	Net	Başarı %	Sınıf Ort.	Kurum Ort.	Genel Ort.
Türkçe	15	5	8	2,33	16	▼ 10,06	▼ 7,17	▼ 7,22
Tarih	10	1	9	-2,00	-20	▼ 5,84	▼ 4,69	▼ 4,59
Din K.ve A.B.	10	7	3	6,00	60	▲ 4,62	▲ 4,12	▲ 4,26
İngilizce	10	1	5	-0,67	-7	▼ 6,77	▼ 3,84	▼ 3,76
Matematik	15	8	5	6,33	42	▼ 10,64	▲ 5,19	▲ 5,18
Fen	15	5	8	2,33	16	▼ 9,78	▼ 6,12	▼ 6,26
Toplam:	75	27	38	14,33	19	▼ 47,71	▼ 31,14	▼ 31,25

Soru No	123456789012345
Sözel (TÜR)	CBcadbcACadbc
Cevap Anh.	B CBABBCDACDAACDD
Sözel (TAR)	dabdBccadb
Cevap Anh.	B ABCABAACBD
Sözel (DİN)	CcCaDBDCaB
Cevap Anh.	B CACABBDCDB
Sözel (İNG)	cAdbca
Cevap Anh.	B DACDABDBCA
Sayısal (MAT)	AbAaDACcD dB aD
Cevap Anh.	B ACADDACBDCBBABD
Sayısal (FEN)	CabdABcADbcad
Cevap Anh.	B CBCBABAADABCBD

Sözel (TÜR)	S	D	Y	B%
Türkçe				
Bağlamdan yararlanarak bilmediği kelime ve kelime gruplarının anlamını tahmin eder.	3	0	3	0
Metindeki iş ve işlem basamaklarını kavrar.	1	0	1	0
Metnin konusunu belirler.	1	0	1	0
Faillerin anlam özelliklerini fark eder.	2	0	1	0
Yazdıklarını düzenler.	1	1	0	100
Metnin içeriğini yorumlar.	1	1	0	100
Metnin ana fikrini/ana duygusunu belirler.	1	0	1	0
Metinle ilgili soruları cevaplar.	1	0	1	0
Grafik, tablo ve çizelgeyle sunulan bilgileri yorumlar.	1	0	0	0
Medya metinlerini değerlendirir.	1	1	0	100
Noktalama işaretlerine dikkat ederek sesli ve sessiz okur.	1	1	0	100
Metindeki hikâye unsurlarını belirler.	1	1	0	100

Sözel (TAR)	S	D	Y	B%
Tarih				
İletişimi etkileyen tutum ve davranışları analiz ederek kendi tutum ve davranışlarını sorgular.	4	1	3	25
Bireysel ve toplumsal ilişkilerde olumlu iletişim yollarını kullanır.	5	0	5	0
Medyanın sosyal değişim ve etkileşimdeki rolünü tartışır.	1	0	1	0

Sözel (DİN)	S	D	Y	B%
Din K.ve A.B.				
Varlıklar âlemini özelliklerine göre ayırır eder.	5	5	0	100
Melekleri özellikleri ve görevlerine göre sınıflandırır.	5	2	3	40

Sözel (İNG)	S	D	Y	B%
İngilizce				
Students will be able to talk about other people's appearances and personalities.	2	0	1	0
Students will be able to understand a simple text about appearances, personalities, and comparisons including ex	4	1	2	25
Students will be able to report on appearances and personalities of other people.	4	0	2	0

Sayısal (MAT)	S	D	Y	B%
Matematik				
Tam sayılarla toplama ve çıkarma işlemlerini yapar, ilgili problemleri çözer.	8	4	4	50
Toplama işleminin özelliklerini akıcı işlem yapmak için birer strateji olarak kullanır.	4	3	1	75
Tam sayılarla çarpma ve bölme işlemlerini yapar.	3	1	0	33

Sayısal (FEN)	S	D	Y	B%
Fen				
Uzay teknolojilerini açıklar.	3	0	3	0
Basit bir teleskop modeli hazırlayarak sunar.	1	0	1	0
Yıldız kavramını açıklar.	3	2	1	67
Teleskobun gök bilimin gelişimindeki önemine yönelik çıkarımda bulunur.	3	2	1	67
Yıldız oluşum sürecinin farkına varır.	2	0	2	0
Teknoloji ile uzay araştırmaları arasındaki ilişkiyi açıklar.	1	1	0	100
Teleskobun yapısını ve ne işe yaradığını açıklar.	1	0	0	0
Uzay kirliliğinin nedenlerini ifade ederek bu kirliliğin yol açabileceği olası sonuçları tahmin eder.	1	0	0	0

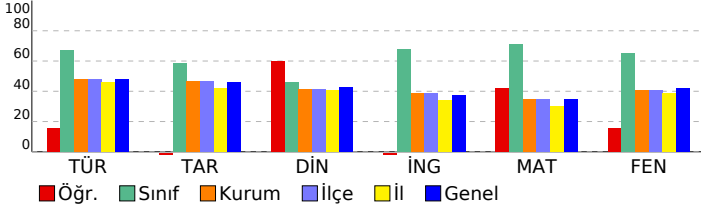

# SINAV SONUÇ BELGESİ

## 7. SINIF İŞLEYEN ZEKA TÜRKİYE GENELİ DENEME SINAVI

### İSTANBUL / BAYRAMPAŞA / PROF.MUHARREM ERGİN ORTAOKULU

#### DERSLERE GÖRE BAŞARI ANALİZİ

Öğrenci	Numara	Sınıf
YAĞM ALTIN	1469	7A

Puan Türü	Puan	Genel Ort.	Dereceler				
			Snf	Kurum	İlçe	İl	Genel
LGS	▲ 324,425	320,920	26	182	182	630	23524
Puanı Hesaplanan:			354	354	1389	48512	
Katılımlar:			29	366	366	1403	48711

Ders	Soru	Doğru	Yanlış	Net	Başarı %	Sınıf Ort.	Kurum Ort.	Genel Ort.
Türkçe	15	10	5	8,33	56	▼10,06	▲7,17	▲7,22
Tarih	10	5	5	3,33	33	▼5,84	▼4,69	▼4,59
Din K.ve A.B.	10	4	6	2,00	20	▼4,62	▼4,12	▼4,26
İngilizce	10	10	0	10,00	100	▲6,77	▲3,84	▲3,76
Matematik	15	8	7	5,67	38	▼10,64	▲5,19	▲5,18
Fen	15	7	8	4,33	29	▼9,78	▼6,12	▼6,26
Toplam:	75	44	31	33,67	45	▼47,71	▲31,14	▲31,25

Soru No	123456789012345
Sözel (TÜR)	CBAaBdDAaDAACcb
Cevap Anh.	B CBABBCDACDAACDD
Sözel (TAR)	bcdABAcCBa
Cevap Anh.	B ABCABAACBD
Sözel (DİN)	CcAcBdDdDc
Cevap Anh.	B CACABBDcDB
Sözel (İNG)	DACDABDBCA
Cevap Anh.	B DACDABDBCA
Sayısal (MAT)	AdAbacCBDCBacBc
Cevap Anh.	B ACADDACBDCBBABD
Sayısal (FEN)	CBaBbabcDdBbBaD
Cevap Anh.	B CBCBABAADABCDD

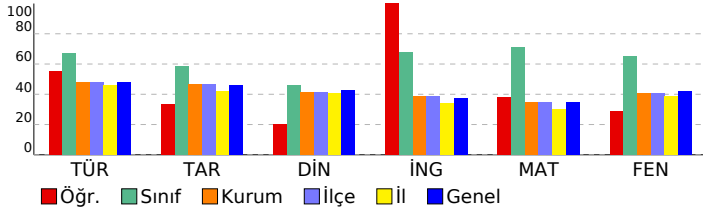

Sözel (TÜR)	S	D	Y	B%
Türkçe				
Bağlamdan yararlanarak bilmediği kelime ve kelime gruplarının anlamını tahmin eder.	3	3	0	100
Metindeki iş ve işlem basamaklarını kavrar.	1	0	1	0
Metnin konusunu belirler.	1	1	0	100
Faillerin anlam özelliklerini fark eder.	2	0	2	0
Yazdıklarını düzenler.	1	1	0	100
Metnin içeriğini yorumlar.	1	0	1	0
Metnin ana fikrini/ana duygusunu belirler.	1	1	0	100
Metinle ilgili soruları cevaplar.	1	1	0	100
Grafik, tablo ve çizelgeyle sunulan bilgileri yorumlar.	1	0	1	0
Medya metinlerini değerlendirir.	1	1	0	100
Noktalama işaretlerine dikkat ederek sesli ve sessiz okur.	1	1	0	100
Metindeki hikâye unsurlarını belirler.	1	1	0	100

Sözel (TAR)	S	D	Y	B%
Tarih				
İletişimi etkileyen tutum ve davranışları analiz ederek kendi tutum ve davranışlarını sorgular.	4	2	2	50
Bireysel ve toplumsal ilişkilerde olumlu iletişim yollarını kullanır.	5	2	3	40
Medyanın sosyal değişim ve etkileşimdeki rolünü tartışır.	1	1	0	100

Sözel (DİN)	S	D	Y	B%
Din K.ve A.B.				
Varlıklar âlemini özelliklerine göre ayırır eder.	5	1	4	20
Melekleri özellikleri ve görevlerine göre sınıflandırır.	5	3	2	60

Sözel (İNG)	S	D	Y	B%
İngilizce				
Students will be able to talk about other people's appearances and personalities.	2	2	0	100
Students will be able to understand a simple text about appearances, personalities, and comparisons including ex	4	4	0	100
Students will be able to report on appearances and personalities of other people.	4	4	0	100

Sayısal (MAT)	S	D	Y	B%
Matematik				
Tam sayılarla toplama ve çıkarma işlemlerini yapar, ilgili problemleri çözer.	8	5	3	63
Toplama işleminin özelliklerini akıcı işlem yapmak için birer strateji olarak kullanır.	4	2	2	50
Tam sayılarla çarpma ve bölme işlemlerini yapar.	3	1	2	33

Sayısal (FEN)	S	D	Y	B%
Fen				
Uzay teknolojilerini açıklar.	3	1	2	33
Basit bir teleskop modeli hazırlayarak sunar.	1	1	0	100
Yıldız kavramını açıklar.	3	2	1	67
Teleskobun gök bilim gelişimindeki önemine yönelik çıkarımda bulunur.	3	1	2	33
Yıldız oluşum sürecinin farkına varır.	2	0	2	0
Teknoloji ile uzay araştırmaları arasındaki ilişkiyi açıklar.	1	1	0	100
Teleskobun yapısını ve ne işe yaradığını açıklar.	1	0	1	0
Uzay kirliliğinin nedenlerini ifade ederek bu kirliliğin yol açabileceği olası sonuçları tahmin eder.	1	1	0	100



SINAV SONUÇ BELGESİ							
İSTANBUL / BAYRAMPAŞA / PROF.MUHARREM ERGİN ORTAOKULU							
Öğrenci			Numara		Sınıf		
YİĞİT EROĞLU			1097		7A		
Puan Türü	Puan	Genel Ort.	Dereceler				
			Snf	Kurum	İlçe	İl	Genel
LGS	▲ 355,861	320,920	21	133	133	455	17903
Puanı Hesaplanan:			354	354	1389	48512	
Katılımlar:			29	366	366	1403	48711

Ders	Soru	Doğru	Yanlış	Net	Başarı %	Sınıf Ort.	Kurum Ort.	Genel Ort.
Türkçe	15	9	3	8,00	53	▼10,06	▲7,17	▲7,22
Tarih	10	6	0	6,00	60	▲5,84	▲4,69	▲4,59
Din K.ve A.B.	10	1	0	1,00	10	▼4,62	▼4,12	▼4,26
İngilizce	10	4	1	3,67	37	▼6,77	▼3,84	▼3,76
Matematik	15	10	5	8,33	56	▼10,64	▲5,19	▲5,18
Fen	15	10	1	9,67	64	▼9,78	▲6,12	▲6,26
<b>Toplam:</b>	<b>75</b>	<b>40</b>	<b>10</b>	<b>36,67</b>	<b>49</b>	<b>▼47,71</b>	<b>▲31,14</b>	<b>▲31,25</b>

Soru No	123456789012345
Sözel (TÜR)	baBC ACDdA CDC
Cevap Anh.	A ABBCDACDAADCDCB
Sözel (TAR)	BDB A CA
Cevap Anh.	A BDBAACABCA
Sözel (DİN)	B
Cevap Anh.	A ABBCACDBDC
Sözel (İNG)	bDAB D
Cevap Anh.	A BCADABDACD
Sayısal (MAT)	AbaACcDcDBACBAb
Cevap Anh.	A ADDACBDBBACBAC
Sayısal (FEN)	B BAADAc B DCB
Cevap Anh.	A CBABAADABCBDDBC

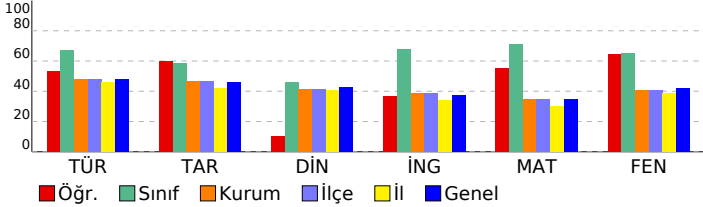

## 7. SINIF İŞLEYEN ZEKA TÜRKİYE GENELİ DENEME SINAVI

### DERSLERE GÖRE BAŞARI ANALİZİ

Sözel (TÜR)	S	D	Y	B%
<b>Türkçe</b>				
Bağlamdan yararlanarak bilmediği kelime ve kelime gruplarının anlamını tahmin eder.	3	1	1	33
Metindeki iş ve işlem basamaklarını kavrar.	1	0	1	0
Metnin konusunu belirler.	1	1	0	100
Faillerin anlam özelliklerini fark eder.	2	2	0	100
Yazdıklarını düzenler.	1	1	0	100
Metnin içeriğini yorumlar.	1	1	0	100
Metnin ana fikrini/ana duygusunu belirler.	1	1	0	100
Metinle ilgili soruları cevaplar.	1	0	1	0
Grafik, tablo ve çizelgeyle sunulan bilgileri yorumlar.	1	0	0	0
Medya metinlerini değerlendirir.	1	1	0	100
Noktalama işaretlerine dikkat ederek sesli ve sessiz okur.	1	1	0	100
Metindeki hikâye unsurlarını belirler.	1	0	0	0

Sözel (TAR)	S	D	Y	B%
<b>Tarih</b>				
İletişimi etkileyen tutum ve davranışları analiz ederek kendi tutum ve davranışlarını sorgular.	4	4	0	100
Bireysel ve toplumsal ilişkilerde olumlu iletişim yollarını kullanır.	5	2	0	40
Medyanın sosyal değişim ve etkileşimdeki rolünü tartışır.	1	0	0	0

Sözel (DİN)	S	D	Y	B%
<b>Din K.ve A.B.</b>				
Varlıklar âlemini özelliklerine göre ayırt eder.	5	0	0	0
Melekleri özellikleri ve görevlerine göre sınıflandırır.	5	1	0	20

Sözel (İNG)	S	D	Y	B%
<b>İngilizce</b>				
Students will be able to talk about other people's appearances and personalities.	2	1	0	50
Students will be able to understand a simple text about appearances, personalities, and comparisons including ex	4	2	0	50
Students will be able to report on appearances and personalities of other people.	4	1	1	25

Sayısal (MAT)	S	D	Y	B%
<b>Matematik</b>				
Tam sayılarla toplama ve çıkarma işlemlerini yapar, ilgili problemleri çözer.	8	4	4	50
Toplama işleminin özelliklerini akıcı işlem yapmak için birer strateji olarak kullanır.	4	3	1	75
Tam sayılarla çarpma ve bölme işlemlerini yapar.	3	3	0	100

Sayısal (FEN)	S	D	Y	B%
<b>Fen</b>				
Uzay teknolojilerini açıklar.	3	1	0	33
Basit bir teleskop modeli hazırlayarak sunar.	1	1	0	100
Yıldız kavramını açıklar.	3	1	1	33
Teleskobun gök bilimin gelişimindeki önemine yönelik çıkarımda bulunur.	3	3	0	100
Yıldız oluşum sürecinin farkına varır.	2	2	0	100
Teknoloji ile uzay araştırmaları arasındaki ilişkiyi açıklar.	1	1	0	100
Teleskobun yapısını ve ne işe yaradığını açıklar.	1	0	0	0
Uzay kirliliğinin nedenlerini ifade ederek bu kirliliğin yol açabileceği olası sonuçları tahmin eder.	1	1	0	100

SINAV SONUÇ BELGESİ							
İSTANBUL / BAYRAMPAŞA / PROF.MUHARREM ERGİN ORTAOKULU							
Öğrenci				Numara		Sınıf	
ZEHRANAZ K UTUN				261		7A	
Puan Türü	Puan	Genel Ort.	Dereceler				
			Snf	Kurum	İlçe	İl	Genel
LGS	▲ 444,911	320,920	9	23	23	61	3810
Puanı Hesaplanan:			354	354	1389	48512	
Katılımlar:			29	366	366	1403	48711

Ders	Soru	Doğru	Yanlış	Net	Başarı %	Sınıf Ort.	Kurum Ort.	Genel Ort.
Türkçe	15	13	2	12,33	82	▲10,06	▲7,17	▲7,22
Tarih	10	8	2	7,33	73	▲5,84	▲4,69	▲4,59
Din K.ve A.B.	10	8	2	7,33	73	▲4,62	▲4,12	▲4,26
İngilizce	10	10	0	10,00	100	▲6,77	▲3,84	▲3,76
Matematik	15	12	3	11,00	73	▲10,64	▲5,19	▲5,18
Fen	15	14	1	13,67	91	▲9,78	▲6,12	▲6,26
<b>Toplam:</b>	<b>75</b>	<b>65</b>	<b>10</b>	<b>61,67</b>	<b>82</b>	<b>▲47,71</b>	<b>▲31,14</b>	<b>▲31,25</b>

Soru No	123456789012345
Sözel (TÜR)	CBbBCCDACDAcCDD
Cevap Anh.	B CBABBCDACDAcCDD
Sözel (TAR)	ddCABAACBD
Cevap Anh.	B ABCABAACBD
Sözel (DİN)	CbCABBDCDa
Cevap Anh.	B CACABBDCDB
Sözel (İNG)	DACDABDBCA
Cevap Anh.	B DACDABDBCA
Sayısal (MAT)	AbADDACcDCBBABc
Cevap Anh.	B ACADDACBDCBBABD
Sayısal (FEN)	CBCBABAADABCBaD
Cevap Anh.	B CBCBABAADABCBDD

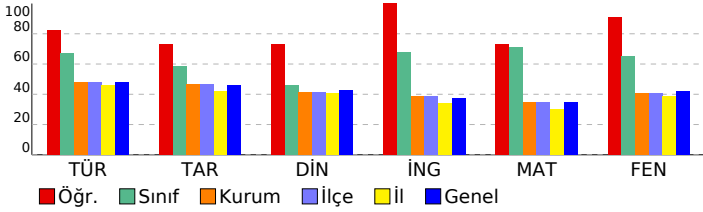

## 7. SINIF İŞLEYEN ZEKA TÜRKİYE GENELİ DENEME SINAVI

### DERSLERE GÖRE BAŞARI ANALİZİ

Sözel (TÜR)	S	D	Y	B%
<b>Türkçe</b>				
Bağlamdan yararlanarak bilmediği kelime ve kelime gruplarının anlamını tahmin eder.	3	1	2	33
Metindeki iş ve işlem basamaklarını kavrar.	1	1	0	100
Metnin konusunu belirler.	1	1	0	100
Faillerin anlam özelliklerini fark eder.	2	2	0	100
Yazdıklarını düzenler.	1	1	0	100
Metnin içeriğini yorumlar.	1	1	0	100
Metnin ana fikrini/ana duygusunu belirler.	1	1	0	100
Metnin ilgili sorularını cevaplar.	1	1	0	100
Grafik, tablo ve çizelgeyle sunulan bilgileri yorumlar.	1	1	0	100
Medya metinlerini değerlendirir.	1	1	0	100
Noktalama işaretlerine dikkat ederek sesli ve sessiz okur.	1	1	0	100
Metindeki hikâye unsurlarını belirler.	1	1	0	100

Sözel (TAR)	S	D	Y	B%
<b>Tarih</b>				
İletişimi etkileyen tutum ve davranışları analiz ederek kendi tutum ve davranışlarını sorgular.	4	4	0	100
Bireysel ve toplumsal ilişkilerde olumlu iletişim yollarını kullanır.	5	3	2	60
Medyanın sosyal değişim ve etkileşimdeki rolünü tartışır.	1	1	0	100

Sözel (DİN)	S	D	Y	B%
<b>Din K.ve A.B.</b>				
Varlıklar âlemini özelliklerine göre ayırır eder.	5	5	0	100
Melekleri özellikleri ve görevlerine göre sınıflandırır.	5	3	2	60

Sözel (İNG)	S	D	Y	B%
<b>İngilizce</b>				
Students will be able to talk about other people's appearances and personalities.	2	2	0	100
Students will be able to understand a simple text about appearances, personalities, and comparisons including ex	4	4	0	100
Students will be able to report on appearances and personalities of other people.	4	4	0	100

Sayısal (MAT)	S	D	Y	B%
<b>Matematik</b>				
Tam sayılarla toplama ve çıkarma işlemlerini yapar, ilgili problemleri çözer.	8	6	2	75
Toplama işleminin özelliklerini akıcı işlem yapmak için birer strateji olarak kullanır.	4	3	1	75
Tam sayılarla çarpma ve bölme işlemlerini yapar.	3	3	0	100

Sayısal (FEN)	S	D	Y	B%
<b>Fen</b>				
Uzay teknolojilerini açıklar.	3	3	0	100
Basit bir teleskop modeli hazırlayarak sunar.	1	1	0	100
Yıldız kavramını açıklar.	3	3	0	100
Teleskobun gök bilimin gelişimindeki önemine yönelik çıkarımda bulunur.	3	3	0	100
Yıldız oluşum sürecinin farkına varır.	2	2	0	100
Teknoloji ile uzay araştırmaları arasındaki ilişkiyi açıklar.	1	1	0	100
Teleskobun yapısını ve ne işe yaradığını açıklar.	1	0	1	0
Uzay kirliliğinin nedenlerini ifade ederek bu kirliliğin yol açabileceği olası sonuçları tahmin eder.	1	1	0	100

SINAV SONUÇ BELGESİ							
İSTANBUL / BAYRAMPAŞA / PROF.MUHARREM ERGİN ORTAOKULU							
Öğrenci			Numara		Sınıf		
ALEYNA ÇAKIR			1112		7B		
Puan Türü	Puan	Genel Ort.	Dereceler				
			Snf	Kurum	İlçe	İl	Genel
LGS	▼ 300,983	320,920	29	215	215	747	27786
Puanı Hesaplanan:			354	354	1389	48512	
Katılımlar:			33	366	366	1403	48711

Ders	Soru	Doğru	Yanlış	Net	Başarı %	Sınıf Ort.	Kurum Ort.	Genel Ort.
Türkçe	15	8	6	6,00	40	▼ 8,73	▼ 7,17	▼ 7,22
Tarih	10	5	5	3,33	33	▼ 5,67	▼ 4,69	▼ 4,59
Din K.ve A.B.	10	5	4	3,67	37	▼ 6,06	▼ 4,12	▼ 4,26
İngilizce	10	7	3	6,00	60	▼ 6,40	▲ 3,84	▲ 3,76
Matematik	15	7	5	5,33	36	▼ 7,54	▲ 5,19	▲ 5,18
Fen	15	6	8	3,33	22	▼ 9,33	▼ 6,12	▼ 6,26
<b>Toplam:</b>	<b>75</b>	<b>38</b>	<b>31</b>	<b>27,67</b>	<b>37</b>	<b>▼ 43,73</b>	<b>▼ 31,14</b>	<b>▼ 31,25</b>

Soru No	123456789012345
Sözel (TÜR)	CBcBB bACDccacD
Cevap Anh.	B CBABBCDACDAACDD
Sözel (TAR)	daCdBbAcCd
Cevap Anh.	B ABCBAAACBD
Sözel (DİN)	CbbAcDdDCD
Cevap Anh.	B CACABBDcDB
Sözel (İNG)	aCCDABDdCA
Cevap Anh.	B DACDABDBCA
Sayısal (MAT)	AbAbbACBb B Ba
Cevap Anh.	B ACADDACBDCBBABD
Sayısal (FEN)	CB BdcbcDAdcccd
Cevap Anh.	B CBCBABAADABCBD

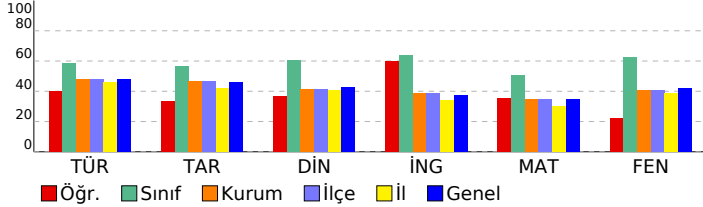

## 7. SINIF İŞLEYEN ZEKA TÜRKİYE GENELİ DENEME SINAVI

### DERSLERE GÖRE BAŞARI ANALİZİ

Sözel (TÜR)	S	D	Y	B%
<b>Türkçe</b>				
Bağlamdan yararlanarak bilmediği kelime ve kelime gruplarının anlamını tahmin eder.	3	0	3	0
Metindeki iş ve işlem basamaklarını kavrar.	1	1	0	100
Metnin konusunu belirler.	1	1	0	100
Faillerin anlam özelliklerini fark eder.	2	0	1	0
Yazdıklarını düzenler.	1	1	0	100
Metnin içeriğini yorumlar.	1	1	0	100
Metnin ana fikrini/ana duygusunu belirler.	1	1	0	100
Metinle ilgili soruları cevaplar.	1	0	1	0
Grafik, tablo ve çizelgeyle sunulan bilgileri yorumlar.	1	1	0	100
Medya metinlerini değerlendirir.	1	0	1	0
Noktalama işaretlerine dikkat ederek sesli ve sessiz okur.	1	1	0	100
Metindeki hikâye unsurlarını belirler.	1	1	0	100

Sözel (TAR)	S	D	Y	B%
<b>Tarih</b>				
İletişimi etkileyen tutum ve davranışları analiz ederek kendi tutum ve davranışlarını sorgular.	4	3	1	75
Bireysel ve toplumsal ilişkilerde olumlu iletişim yollarını kullanır.	5	1	4	20
Medyanın sosyal değişim ve etkileşimdeki rolünü tartışır.	1	1	0	100

Sözel (DİN)	S	D	Y	B%
<b>Din K.ve A.B.</b>				
Varlıklar âlemini özelliklerine göre ayırır eder.	5	3	2	60
Melekleri özellikleri ve görevlerine göre sınıflandırır.	5	2	2	40

Sözel (İNG)	S	D	Y	B%
<b>İngilizce</b>				
Students will be able to talk about other people's appearances and personalities.	2	1	1	50
Students will be able to understand a simple text about appearances, personalities, and comparisons including ex	4	3	1	75
Students will be able to report on appearances and personalities of other people.	4	3	1	75

Sayısal (MAT)	S	D	Y	B%
<b>Matematik</b>				
Tam sayılarla toplama ve çıkarma işlemlerini yapar, ilgili problemleri çözer.	8	3	4	38
Toplama işleminin özelliklerini akıcı işlem yapmak için birer strateji olarak kullanır.	4	3	1	75
Tam sayılarla çarpma ve bölme işlemlerini yapar.	3	1	0	33

Sayısal (FEN)	S	D	Y	B%
<b>Fen</b>				
Uzay teknolojilerini açıklar.	3	0	2	0
Basit bir teleskop modeli hazırlayarak sunar.	1	1	0	100
Yıldız kavramını açıklar.	3	1	2	33
Teleskobun gök bilimin gelişimindeki önemine yönelik çıkarımda bulunur.	3	1	2	33
Yıldız oluşum sürecinin farkına varır.	2	1	1	50
Teknoloji ile uzay araştırmaları arasındaki ilişkiyi açıklar.	1	1	0	100
Teleskobun yapısını ve ne işe yaradığını açıklar.	1	0	1	0
Uzay kirliliğinin nedenlerini ifade ederek bu kirliliğin yol açabileceği olası sonuçları tahmin eder.	1	1	0	100

# SINAV SONUÇ BELGESİ

## 7. SINIF İŞLEYEN ZEKA TÜRKİYE GENELİ DENEME SINAVI

### İSTANBUL / BAYRAMPAŞA / PROF.MUHARREM ERGİN ORTAOKULU

#### DERSLERE GÖRE BAŞARI ANALİZİ

Öğrenci	Numara	Sınıf
ALİ EMİR KURT	1113	7B

Puan Türü	Puan	Genel Ort.	Dereceler				
			Snf	Kurum	İlçe	İl	Genel
LGS	▲ 378,726	320,920	16	98	98	327	14067
Puanı Hesaplanan:			354	354	1389	48512	
Katılımlar:			33	366	366	1403	48711

Ders	Soru	Doğru	Yanlış	Net	Başarı %	Sınıf Ort.	Kurum Ort.	Genel Ort.
Türkçe	15	9	6	7,00	47	▼ 8,73	▼ 7,17	▼ 7,22
Tarih	10	7	3	6,00	60	▲ 5,67	▲ 4,69	▲ 4,59
Din K.ve A.B.	10	5	5	3,33	33	▼ 6,06	▼ 4,12	▼ 4,26
İngilizce	10	6	4	4,67	47	▼ 6,40	▲ 3,84	▲ 3,76
Matematik	15	10	5	8,33	56	▲ 7,54	▲ 5,19	▲ 5,18
Fen	15	14	1	13,67	91	▲ 9,33	▲ 6,12	▲ 6,26
Toplam:	75	51	24	43,00	57	▼ 43,73	▲ 31,14	▲ 31,25

Soru No	123456789012345
Sözel (TÜR)	daAaBcCbCDAACDb
Cevap Anh.	B CBABBCDACDAACDD
Sözel (TAR)	dBCdBAbCBD
Cevap Anh.	B ABCABAACBD
Sözel (DİN)	CbCdBBDbc
Cevap Anh.	B CACABBDCEB
Sözel (İNG)	bAcBAbDBab
Cevap Anh.	B DACDABDBCA
Sayısal (MAT)	AbAaDACBDaBBcBc
Cevap Anh.	B ACADDACBDCBBABD
Sayısal (FEN)	aBCBABAADABCDD
Cevap Anh.	B CBCBABAADABCDD

Sözel (TÜR)	S	D	Y	B%
Türkçe				
Bağlamdan yararlanarak bilmediği kelime ve kelime gruplarının anlamını tahmin eder.	3	2	1	67
Metindeki iş ve işlem basamaklarını kavrar.	1	0	1	0
Metnin konusunu belirler.	1	1	0	100
Fiillerin anlam özelliklerini fark eder.	2	2	0	100
Yazdıklarını düzenler.	1	0	1	0
Metnin içeriğini yorumlar.	1	1	0	100
Metnin ana fikrini/ana duygusunu belirler.	1	1	0	100
Metinle ilgili soruları cevaplar.	1	1	0	100
Grafik, tablo ve çizelgeyle sunulan bilgileri yorumlar.	1	0	1	0
Medya metinlerini değerlendirir.	1	1	0	100
Noktalama işaretlerine dikkat ederek sesli ve sessiz okur.	1	0	1	0
Metindeki hikâye unsurlarını belirler.	1	0	1	0

Sözel (TAR)	S	D	Y	B%
Tarih				
İletişimi etkileyen tutum ve davranışları analiz ederek kendi tutum ve davranışlarını sorgular.	4	4	0	100
Bireysel ve toplumsal ilişkilerde olumlu iletişim yollarını kullanır.	5	2	3	40
Medyanın sosyal değişim ve etkileşimdeki rolünü tartışır.	1	1	0	100

Sözel (DİN)	S	D	Y	B%
Din K.ve A.B.				
Varlıklar âlemini özelliklerine göre ayırır eder.	5	3	2	60
Melekleri özellikleri ve görevlerine göre sınıflandırır.	5	2	3	40

Sözel (İNG)	S	D	Y	B%
İngilizce				
Students will be able to talk about other people's appearances and personalities.	2	2	0	100
Students will be able to understand a simple text about appearances, personalities, and comparisons including ex	4	2	2	50
Students will be able to report on appearances and personalities of other people.	4	2	2	50

Sayısal (MAT)	S	D	Y	B%
Matematik				
Tam sayılarla toplama ve çıkarma işlemlerini yapar, ilgili problemleri çözer.	8	6	2	75
Toplama işleminin özelliklerini akıcı işlem yapmak için birer strateji olarak kullanır.	4	3	1	75
Tam sayılarla çarpma ve bölme işlemlerini yapar.	3	1	2	33

Sayısal (FEN)	S	D	Y	B%
Fen				
Uzay teknolojilerini açıklar.	3	3	0	100
Basit bir teleskop modeli hazırlayarak sunar.	1	1	0	100
Yıldız kavramını açıklar.	3	2	1	67
Teleskobun gök bilimin gelişimindeki önemine yönelik çıkarımda bulunur.	3	3	0	100
Yıldız oluşum sürecinin farkına varır.	2	2	0	100
Teknoloji ile uzay araştırmaları arasındaki ilişkiyi açıklar.	1	1	0	100
Teleskobun yapısını ve ne işe yaradığını açıklar.	1	1	0	100
Uzay kirliliğinin nedenlerini ifade ederek bu kirliliğin yol açabileceği olası sonuçları tahmin eder.	1	1	0	100

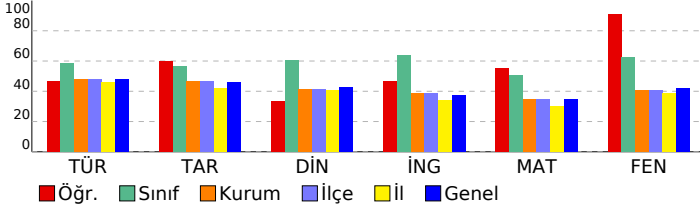

# SINAV SONUÇ BELGESİ

## 7. SINIF İŞLEYEN ZEKA TÜRKİYE GENELİ DENEME SINAVI

### İSTANBUL / BAYRAMPAŞA / PROF.MUHARREM ERGİN ORTAOKULU

#### DERSLERE GÖRE BAŞARI ANALİZİ

Öğrenci	Numara	Sınıf
ALMİNA CANDAN	1114	7B

Puan Türü	Puan	Genel Ort.	Dereceler				
			Snf	Kurum	İlçe	İl	Genel
LGS	▲ 334,720	320,920	24	162	162	572	21720
Puanı Hesaplanan:			354	354	1389	48512	
Katılımlar:			33	366	366	1403	48711

Ders	Soru	Doğru	Yanlış	Net	Başarı %	Sınıf Ort.	Kurum Ort.	Genel Ort.
Türkçe	15	10	5	8,33	56	▼ 8,73	▲ 7,17	▲ 7,22
Tarih	10	7	3	6,00	60	▲ 5,67	▲ 4,69	▲ 4,59
Din K.ve A.B.	10	5	5	3,33	33	▼ 6,06	▼ 4,12	▼ 4,26
İngilizce	10	3	7	0,67	7	▼ 6,40	▼ 3,84	▼ 3,76
Matematik	15	8	4	6,67	44	▼ 7,54	▲ 5,19	▲ 5,18
Fen	15	9	6	7,00	47	▼ 9,33	▲ 6,12	▲ 6,26
Toplam:	75	42	30	32,00	43	▼ 43,73	▲ 31,14	▲ 31,25

Soru No	123456789012345
Sözel (TÜR)	CBABBCaAdDdcCDc
Cevap Anh.	B CBABBCDACDAACDD
Sözel (TAR)	dBCdBAACaD
Cevap Anh.	B ABCABAACBD
Sözel (DİN)	CACbcdDdDa
Cevap Anh.	B CACABBDCCDB
Sözel (İNG)	bbCaAdbcdA
Cevap Anh.	B DACDABDBCA
Sayısal (MAT)	c ADDbbBD BBA c
Cevap Anh.	B ACADDACBDCBBABD
Sayısal (FEN)	CdCBbdAAbdBCBaD
Cevap Anh.	B CBCBABAADABCBD

Sözel (TÜR)	S	D	Y	B%
Türkçe				
Bağlamdan yararlanarak bilmediği kelime ve kelime gruplarının anlamını tahmin eder.	3	1	2	33
Metindeki iş ve işlem basamaklarını kavrar.	1	1	0	100
Metnin konusunu belirler.	1	1	0	100
Fiillerin anlam özelliklerini fark eder.	2	2	0	100
Yazdıklarını düzenler.	1	1	0	100
Metnin içeriğini yorumlar.	1	0	1	0
Metnin ana fikrini/ana duygusunu belirler.	1	1	0	100
Metinle ilgili soruları cevaplar.	1	0	1	0
Grafik, tablo ve çizelgeyle sunulan bilgileri yorumlar.	1	0	1	0
Medya metinlerini değerlendirir.	1	1	0	100
Noktalama işaretlerine dikkat ederek sesli ve sessiz okur.	1	1	0	100
Metindeki hikâye unsurlarını belirler.	1	1	0	100

Sözel (TAR)	S	D	Y	B%
Tarih				
İletişimi etkileyen tutum ve davranışları analiz ederek kendi tutum ve davranışlarını sorgular.	4	3	1	75
Bireysel ve toplumsal ilişkilerde olumlu iletişim yollarını kullanır.	5	3	2	60
Medyanın sosyal değişim ve etkileşimdeki rolünü tartışır.	1	1	0	100

Sözel (DİN)	S	D	Y	B%
Din K.ve A.B.				
Varlıklar âlemini özelliklerine göre ayırt eder.	5	2	3	40
Melekleri özellikleri ve görevlerine göre sınıflandırır.	5	3	2	60

Sözel (İNG)	S	D	Y	B%
İngilizce				
Students will be able to talk about other people's appearances and personalities.	2	0	2	0
Students will be able to understand a simple text about appearances, personalities, and comparisons including ex	4	1	3	25
Students will be able to report on appearances and personalities of other people.	4	2	2	50

Sayısal (MAT)	S	D	Y	B%
Matematik				
Tam sayılarla toplama ve çıkarma işlemlerini yapar, ilgili problemleri çözer.	8	6	1	75
Toplama işleminin özelliklerini akıcı işlem yapmak için birer strateji olarak kullanır.	4	0	3	0
Tam sayılarla çarpma ve bölme işlemlerini yapar.	3	2	0	67

Sayısal (FEN)	S	D	Y	B%
Fen				
Uzay teknolojilerini açıklar.	3	3	0	100
Basit bir teleskop modeli hazırlayarak sunar.	1	1	0	100
Yıldız kavramını açıklar.	3	2	1	67
Teleskobun gök bilim gelişimindeki önemine yönelik çıkarımda bulunur.	3	1	2	33
Yıldız oluşum sürecinin farkına varır.	2	1	1	50
Teknoloji ile uzay araştırmaları arasındaki ilişkiyi açıklar.	1	0	1	0
Teleskobun yapısını ve ne işe yaradığını açıklar.	1	0	1	0
Uzay kirliliğinin nedenlerini ifade ederek bu kirliliğin yol açabileceği olası sonuçları tahmin eder.	1	1	0	100

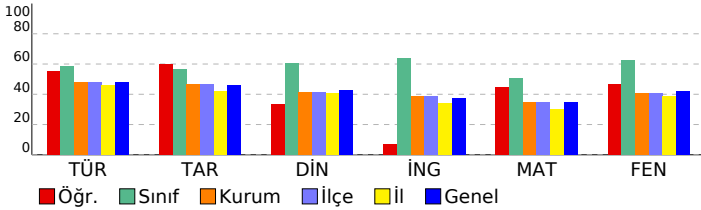

# SINAV SONUÇ BELGESİ

## 7. SINIF İŞLEYEN ZEKA TÜRKİYE GENELİ DENEME SINAVI

### İSTANBUL / BAYRAMPAŞA / PROF.MUHARREM ERGİN ORTAOKULU

#### DERSLERE GÖRE BAŞARI ANALİZİ

Öğrenci	Numara	Sınıf
CEM* ŞAHİN	1123	7B

Puan Türü	Puan	Genel Ort.	Dereceler				
			Snf	Kurum	İlçe	İl	Genel
LGS	▼ 236,912	320,920	31	298	298	1106	39281
Puanı Hesaplanan:			354	354	1389	48512	
Katılımlar:			33	366	366	1403	48711

Ders	Soru	Doğru	Yanlış	Net	Başarı %	Sınıf Ort.	Kurum Ort.	Genel Ort.
Türkçe	15	5	10	1,67	11	▼ 8,73	▼ 7,17	▼ 7,22
Tarih	10	5	5	3,33	33	▼ 5,67	▼ 4,69	▼ 4,59
Din K.ve A.B.	10	2	8	-0,67	-7	▼ 6,06	▼ 4,12	▼ 4,26
İngilizce	10	6	3	5,00	50	▼ 6,40	▲ 3,84	▲ 3,76
Matematik	15	7	8	4,33	29	▼ 7,54	▼ 5,19	▼ 5,18
Fen	15	3	12	-1,00	-7	▼ 9,33	▼ 6,12	▼ 6,26
Toplam:	75	28	46	12,67	17	▼ 43,73	▼ 31,14	▼ 31,25

Soru No	123456789012345
Sözel (TÜR)	baBbDbADadcaCc
Cevap Anh.	A ABBCDACDAADCDCB
Sözel (TAR)	aDdAdCdBbA
Cevap Anh.	A BDBAACABCA
Sözel (DİN)	caabcCbDdD
Cevap Anh.	A ABBCACDBDC
Sözel (İNG)	c ADABDAbb
Cevap Anh.	A BCADABDACD
Sayısal (MAT)	ADDACdaaadbAAc
Cevap Anh.	A ADDACBDBBACBAC
Sayısal (FEN)	addBdcbccaBabCd
Cevap Anh.	A CBABAADABCBDDBC

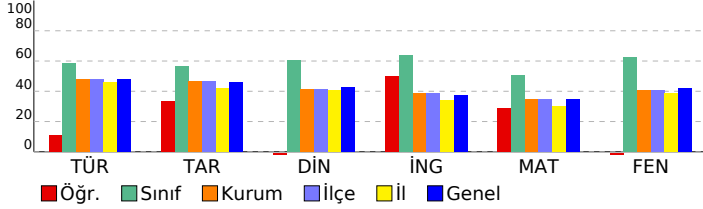

Sözel (TÜR)	S	D	Y	B%
Türkçe				
Bağlamdan yararlanarak bilmediği kelime ve kelime gruplarının anlamını tahmin eder.	3	1	2	33
Metindeki iş ve işlem basamaklarını kavrar.	1	0	1	0
Metnin konusunu belirler.	1	1	0	100
Fiillerin anlam özelliklerini fark eder.	2	0	2	0
Yazdıklarını düzenler.	1	0	1	0
Metnin içeriğini yorumlar.	1	0	1	0
Metnin ana fikrini/ana duygusunu belirler.	1	1	0	100
Metnin ilgili sorularını cevaplar.	1	1	0	100
Grafik, tablo ve çizelgeyle sunulan bilgileri yorumlar.	1	0	1	0
Medya metinlerini değerlendirir.	1	0	1	0
Noktalama işaretlerine dikkat ederek sesli ve sessiz okur.	1	1	0	100
Metindeki hikâye unsurlarını belirler.	1	0	1	0

Sözel (TAR)	S	D	Y	B%
Tarih				
İletişimi etkileyen tutum ve davranışları analiz ederek kendi tutum ve davranışlarını sorgular.	4	1	3	25
Bireysel ve toplumsal ilişkilerde olumlu iletişim yollarını kullanır.	5	3	2	60
Medyanın sosyal değişim ve etkileşimdeki rolünü tartışır.	1	1	0	100

Sözel (DİN)	S	D	Y	B%
Din K.ve A.B.				
Varlıklar âlemini özelliklerine göre ayırt eder.	5	2	3	40
Melekleri özellikleri ve görevlerine göre sınıflandırır.	5	0	5	0

Sözel (İNG)	S	D	Y	B%
İngilizce				
Students will be able to talk about other people's appearances and personalities.	2	1	1	50
Students will be able to understand a simple text about appearances, personalities, and comparisons including ex	4	2	1	50
Students will be able to report on appearances and personalities of other people.	4	3	1	75

Sayısal (MAT)	S	D	Y	B%
Matematik				
Tam sayılarla toplama ve çıkarma işlemlerini yapar, ilgili problemleri çözer.	8	5	3	63
Toplama işleminin özelliklerini akıcı işlem yapmak için birer strateji olarak kullanır.	4	2	2	50
Tam sayılarla çarpma ve bölme işlemlerini yapar.	3	0	3	0

Sayısal (FEN)	S	D	Y	B%
Fen				
Uzay teknolojilerini açıklar.	3	1	2	33
Basit bir teleskop modeli hazırlayarak sunar.	1	0	1	0
Yıldız kavramını açıklar.	3	1	2	33
Teleskobun gök bilimin gelişimindeki önemine yönelik çıkarımda bulunur.	3	1	2	33
Yıldız oluşum sürecinin farkına varır.	2	0	2	0
Teknoloji ile uzay araştırmaları arasındaki ilişkiyi açıklar.	1	0	1	0
Teleskobun yapısını ve ne işe yaradığını açıklar.	1	0	1	0
Uzay kirliliğinin nedenlerini ifade ederek bu kirliliğin yol açabileceği olası sonuçları tahmin eder.	1	0	1	0

SINAV SONUÇ BELGESİ							
İSTANBUL / BAYRAMPAŞA / PROF.MUHARREM ERGİN ORTAOKULU							
Öğrenci				Numara		Sınıf	
CEYLA ÖZDEN				1125		7B	
Puan Türü	Puan	Genel Ort.	Dereceler				
			Snf	Kurum	İlçe	İl	Genel
LGS	▲ 422,939	320,920	11	43	43	125	6845
Puanı Hesaplanan:			354	354	1389	48512	
Katılımlar:			33	366	366	1403	48711

Ders	Soru	Doğru	Yanlış	Net	Başarı %	Sınıf Ort.	Kurum Ort.	Genel Ort.
Türkçe	15	10	5	8,33	56	▼ 8,73	▲ 7,17	▲ 7,22
Tarih	10	8	2	7,33	73	▲ 5,67	▲ 4,69	▲ 4,59
Din K.ve A.B.	10	8	2	7,33	73	▲ 6,06	▲ 4,12	▲ 4,26
İngilizce	10	10	0	10,00	100	▲ 6,40	▲ 3,84	▲ 3,76
Matematik	15	12	3	11,00	73	▲ 7,54	▲ 5,19	▲ 5,18
Fen	15	14	1	13,67	91	▲ 9,33	▲ 6,12	▲ 6,26
Toplam:	75	62	13	57,67	77	▲ 43,73	▲ 31,14	▲ 31,25

Soru No	123456789012345
Sözel (TÜR)	AcBCabCDdADCaCB
Cevap Anh.	A
Sözel (TAR)	BdDaACdBCA
Cevap Anh.	A
Sözel (DİN)	ABaCACbBDC
Cevap Anh.	A
Sözel (İNG)	BCADABDADC
Cevap Anh.	A
Sayısal (MAT)	ADDACaDBBbCcAC
Cevap Anh.	A
Sayısal (FEN)	CBABAADABCbaDCB
Cevap Anh.	A

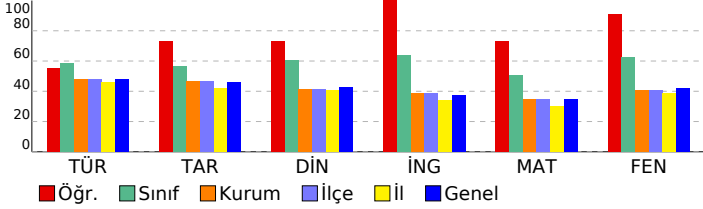

## 7. SINIF İŞLEYEN ZEKA TÜRKİYE GENELİ DENEME SINAVI

### DERSLERE GÖRE BAŞARI ANALİZİ

Sözel (TÜR)	S	D	Y	B%
Türkçe				
Bağlamdan yararlanarak bilmediği kelime ve kelime gruplarının anlamını tahmin eder.	3	2	1	67
Metindeki iş ve işlem basamaklarını kavrar.	1	0	1	0
Metnin konusunu belirler.	1	1	0	100
Faillerin anlam özelliklerini fark eder.	2	1	1	50
Yazdıklarını düzenler.	1	0	1	0
Metnin içeriğini yorumlar.	1	1	0	100
Metnin ana fikrini/ana duygusunu belirler.	1	1	0	100
Metninle ilgili soruları cevaplar.	1	0	1	0
Grafik, tablo ve çizelgeyle sunulan bilgileri yorumlar.	1	1	0	100
Medya metinlerini değerlendirir.	1	1	0	100
Noktalama işaretlerine dikkat ederek sesli ve sessiz okur.	1	1	0	100
Metindeki hikâye unsurlarını belirler.	1	1	0	100

Sözel (TAR)	S	D	Y	B%
Tarih				
İletişimi etkileyen tutum ve davranışları analiz ederek kendi tutum ve davranışlarını sorgular.	4	3	1	75
Bireysel ve toplumsal ilişkilerde olumlu iletişim yollarını kullanır.	5	4	1	80
Medyanın sosyal değişim ve etkileşimdeki rolünü tartışır.	1	1	0	100

Sözel (DİN)	S	D	Y	B%
Din K.ve A.B.				
Varlıklar âlemini özelliklerine göre ayırt eder.	5	4	1	80
Melekleri özellikleri ve görevlerine göre sınıflandırır.	5	4	1	80

Sözel (İNG)	S	D	Y	B%
İngilizce				
Students will be able to talk about other people's appearances and personalities.	2	2	0	100
Students will be able to understand a simple text about appearances, personalities, and comparisons including ex	4	4	0	100
Students will be able to report on appearances and personalities of other people.	4	4	0	100

Sayısal (MAT)	S	D	Y	B%
Matematik				
Tam sayılarla toplama ve çıkarma işlemlerini yapar, ilgili problemleri çözer.	8	6	2	75
Toplama işleminin özelliklerini akıcı işlem yapmak için birer strateji olarak kullanır.	4	4	0	100
Tam sayılarla çarpma ve bölme işlemlerini yapar.	3	2	1	67

Sayısal (FEN)	S	D	Y	B%
Fen				
Uzay teknolojilerini açıklar.	3	3	0	100
Basit bir teleskop modeli hazırlayarak sunar.	1	1	0	100
Yıldız kavramını açıklar.	3	3	0	100
Teleskobun gök bilimin gelişimindeki önemine yönelik çıkarımda bulunur.	3	3	0	100
Yıldız oluşum sürecinin farkına varır.	2	2	0	100
Teknoloji ile uzay araştırmaları arasındaki ilişkiyi açıklar.	1	1	0	100
Teleskobun yapısını ve ne işe yaradığını açıklar.	1	0	1	0
Uzay kirliliğinin nedenlerini ifade ederek bu kirliliğin yol açabileceği olası sonuçları tahmin eder.	1	1	0	100

# SINAV SONUÇ BELGESİ

## 7. SINIF İŞLEYEN ZEKA TÜRKİYE GENELİ DENEME SINAVI

### İSTANBUL / BAYRAMPAŞA / PROF.MUHARREM ERGİN ORTAOKULU

#### DERSLERE GÖRE BAŞARI ANALİZİ

Öğrenci	Numara	Sınıf
DORUK EGE BALCI	1127	7B

Puan Türü	Puan	Genel Ort.	Dereceler				
			Snf	Kurum	İlçe	İl	Genel
LGS	▲ 371,736	320,920	17	109	109	365	15253
Puanı Hesaplanan:			354	354	1389	48512	
Katılımlar:			33	366	366	1403	48711

Ders	Soru	Doğru	Yanlış	Net	Başarı %	Sınıf Ort.	Kurum Ort.	Genel Ort.
Türkçe	15	8	7	5,67	38	▼ 8,73	▼ 7,17	▼ 7,22
Tarih	10	5	5	3,33	33	▼ 5,67	▼ 4,69	▼ 4,59
Din K.ve A.B.	10	5	5	3,33	33	▼ 6,06	▼ 4,12	▼ 4,26
İngilizce	10	8	2	7,33	73	▲ 6,40	▲ 3,84	▲ 3,76
Matematik	15	14	1	13,67	91	▲ 7,54	▲ 5,19	▲ 5,18
Fen	15	10	5	8,33	56	▼ 9,33	▲ 6,12	▲ 6,26
Toplam:	75	50	25	41,67	56	▼ 43,73	▲ 31,14	▲ 31,25

Soru No	123456789012345
Sözel (TÜR)	ABBdabbadADCaCB
Cevap Anh.	A
Sözel (TAR)	cbBdACddCA
Cevap Anh.	A
Sözel (DİN)	ABcCbCbdcC
Cevap Anh.	A
Sözel (İNG)	dCADABcACD
Cevap Anh.	A
Sayısal (MAT)	ADDACBDBBACBAb
Cevap Anh.	A
Sayısal (FEN)	CBbBAAbAcBcDCB
Cevap Anh.	A

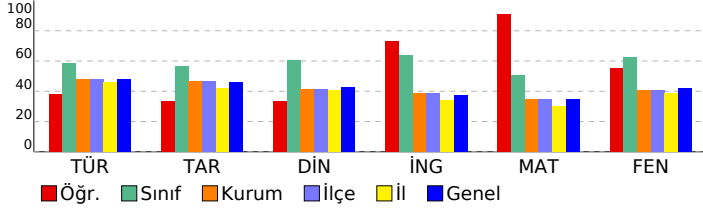

Sözel (TÜR)	S	D	Y	B%
Türkçe				
Bağlamdan yararlanarak bilmediği kelime ve kelime gruplarının anlamını tahmin eder.	3	2	1	67
Metindeki iş ve işlem basamaklarını kavrar.	1	1	0	100
Metnin konusunu belirler.	1	1	0	100
Fiillerin anlam özelliklerini fark eder.	2	0	2	0
Yazdıklarını düzenler.	1	0	1	0
Metnin içeriğini yorumlar.	1	0	1	0
Metnin ana fikrini/ana duygusunu belirler.	1	0	1	0
Metinle ilgili soruları cevaplar.	1	0	1	0
Grafik, tablo ve çizelgeyle sunulan bilgileri yorumlar.	1	1	0	100
Medya metinlerini değerlendirir.	1	1	0	100
Noktalama işaretlerine dikkat ederek sesli ve sessiz okur.	1	1	0	100
Metindeki hikâye unsurlarını belirler.	1	1	0	100

Sözel (TAR)	S	D	Y	B%
Tarih				
İletişimi etkileyen tutum ve davranışları analiz ederek kendi tutum ve davranışlarını sorgular.	4	2	2	50
Bireysel ve toplumsal ilişkilerde olumlu iletişim yollarını kullanır.	5	2	3	40
Medyanın sosyal değişim ve etkileşimdeki rolünü tartışır.	1	1	0	100

Sözel (DİN)	S	D	Y	B%
Din K.ve A.B.				
Varlıklar âlemini özelliklerine göre ayırır.	5	3	2	60
Melekleri özellikleri ve görevlerine göre sınıflandırır.	5	2	3	40

Sözel (İNG)	S	D	Y	B%
İngilizce				
Students will be able to talk about other people's appearances and personalities.	2	1	1	50
Students will be able to understand a simple text about appearances, personalities, and comparisons including ex	4	4	0	100
Students will be able to report on appearances and personalities of other people.	4	3	1	75

Sayısal (MAT)	S	D	Y	B%
Matematik				
Tam sayılarla toplama ve çıkarma işlemlerini yapar, ilgili problemleri çözer.	8	7	1	88
Toplama işleminin özelliklerini akıcı işlem yapmak için birer strateji olarak kullanır.	4	4	0	100
Tam sayılarla çarpma ve bölme işlemlerini yapar.	3	3	0	100

Sayısal (FEN)	S	D	Y	B%
Fen				
Uzay teknolojilerini açıklar.	3	2	1	67
Basit bir teleskop modeli hazırlayarak sunar.	1	1	0	100
Yıldız kavramını açıklar.	3	1	2	33
Teleskobun gök bilimin gelişimindeki önemine yönelik çıkarımda bulunur.	3	3	0	100
Yıldız oluşum sürecinin farkına varır.	2	2	0	100
Teknoloji ile uzay araştırmaları arasındaki ilişkiyi açıklar.	1	0	1	0
Teleskobun yapısını ve ne işe yaradığını açıklar.	1	0	1	0
Uzay kirliliğinin nedenlerini ifade ederek bu kirliliğin yol açabileceği olası sonuçları tahmin eder.	1	1	0	100



# SINAV SONUÇ BELGESİ

## 7. SINIF İŞLEYEN ZEKA TÜRKİYE GENELİ DENEME SINAVI

### İSTANBUL / BAYRAMPAŞA / PROF.MUHARREM ERGİN ORTAOKULU

#### DERSLERE GÖRE BAŞARI ANALİZİ

Öğrenci	Numara	Sınıf
ECRİN SAVRAN	1128	7B

Puan Türü	Puan	Genel Ort.	Dereceler				
			Snf	Kurum	İlçe	İl	Genel
LGS	▼ 320,585	320.920	26	186	186	652	24270
Puanı Hesaplanan:			354	354	1389	48512	
Katılımlar:			33	366	366	1403	48711

Ders	Soru	Doğru	Yanlış	Net	Başarı %	Sınıf Ort.	Kurum Ort.	Genel Ort.
Türkçe	15	8	7	5,67	38	▼ 8,73	▼ 7,17	▼ 7,22
Tarih	10	7	3	6,00	60	▲ 5,67	▲ 4,69	▲ 4,59
Din K.ve A.B.	10	8	2	7,33	73	▲ 6,06	▲ 4,12	▲ 4,26
İngilizce	10	10	0	10,00	100	▲ 6,40	▲ 3,84	▲ 3,76
Matematik	15	5	10	1,67	11	▼ 7,54	▼ 5,19	▼ 5,18
Fen	15	9	6	7,00	47	▼ 9,33	▲ 6,12	▲ 6,26
Toplam:	75	47	28	37,67	50	▼ 43,73	▲ 31,14	▲ 31,25

Soru No	123456789012345
Sözel (TÜR)	bcBCccCDdbDCdbB
Cevap Anh.	A ABBCDACDAADCDCB
Sözel (TAR)	BDBAACdaCd
Cevap Anh.	A BDBAACABCA
Sözel (DİN)	AcBCACDBdd
Cevap Anh.	A ABBCACDBDC
Sözel (İNG)	BCADABDADC
Cevap Anh.	A BCADABDADC
Sayısal (MAT)	bDcddBcBcadCBca
Cevap Anh.	A ADDACBDBBACBAC
Sayısal (FEN)	CBbdAADAcbBaDCa
Cevap Anh.	A CBABAADABCBDDBC

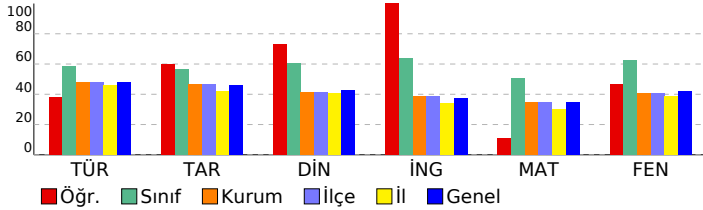

Sözel (TÜR)	S	D	Y	B%
Türkçe				
Bağlamdan yararlanarak bilmediği kelime ve kelime gruplarının anlamını tahmin eder.	3	0	3	0
Metindeki iş ve işlem basamaklarını kavrar.	1	0	1	0
Metnin konusunu belirler.	1	1	0	100
Faillerin anlam özelliklerini fark eder.	2	2	0	100
Yazdıklarını düzenler.	1	0	1	0
Metnin içeriğini yorumlar.	1	1	0	100
Metnin ana fikrini/ana duygusunu belirler.	1	1	0	100
Metinle ilgili soruları cevaplar.	1	0	1	0
Grafik, tablo ve çizelgeyle sunulan bilgileri yorumlar.	1	1	0	100
Medya metinlerini değerlendirir.	1	1	0	100
Noktalama işaretlerine dikkat ederek sesli ve sessiz okur.	1	0	1	0
Metindeki hikâye unsurlarını belirler.	1	1	0	100

Sözel (TAR)	S	D	Y	B%
Tarih				
İletişimi etkileyen tutum ve davranışları analiz ederek kendi tutum ve davranışlarını sorgular.	4	4	0	100
Bireysel ve toplumsal ilişkilerde olumlu iletişim yollarını kullanır.	5	2	3	40
Medyanın sosyal değişim ve etkileşimdeki rolünü tartışır.	1	1	0	100

Sözel (DİN)	S	D	Y	B%
Din K.ve A.B.				
Varlıklar âlemini özelliklerine göre ayırır.	5	4	1	80
Melekleri özellikleri ve görevlerine göre sınıflandırır.	5	4	1	80

Sözel (İNG)	S	D	Y	B%
İngilizce				
Students will be able to talk about other people's appearances and personalities.	2	2	0	100
Students will be able to understand a simple text about appearances, personalities, and comparisons including ex	4	4	0	100
Students will be able to report on appearances and personalities of other people.	4	4	0	100

Sayısal (MAT)	S	D	Y	B%
Matematik				
Tam sayılarla toplama ve çıkarma işlemlerini yapar, ilgili problemleri çözer.	8	3	5	38
Toplama işleminin özelliklerini akıcı işlem yapmak için birer strateji olarak kullanır.	4	1	3	25
Tam sayılarla çarpma ve bölme işlemlerini yapar.	3	1	2	33

Sayısal (FEN)	S	D	Y	B%
Fen				
Uzay teknolojilerini açıklar.	3	2	1	67
Basit bir teleskop modeli hazırlayarak sunar.	1	1	0	100
Yıldız kavramını açıklar.	3	1	2	33
Teleskobun gök bilimin gelişimindeki önemine yönelik çıkarımda bulunur.	3	1	2	33
Yıldız oluşum sürecinin farkına varır.	2	2	0	100
Teknoloji ile uzay araştırmaları arasındaki ilişkiyi açıklar.	1	1	0	100
Teleskobun yapısını ve ne işe yaradığını açıklar.	1	0	1	0
Uzay kirliliğinin nedenlerini ifade ederek bu kirliliğin yol açabileceği olası sonuçları tahmin eder.	1	1	0	100

# SINAV SONUÇ BELGESİ

## İSTANBUL / BAYRAMPAŞA / PROF.MUHARREM ERGİN ORTAOKULU

### 7. SINIF İŞLEYEN ZEKA TÜRKİYE GENELİ DENEME SINAVI

#### DERSLERE GÖRE BAŞARI ANALİZİ

Öğrenci	Numara	Sınıf
ELİE KARAKAŞ	1184	7B

Puan Türü	Puan	Genel Ort.	Dereceler				
			Snf	Kurum	İlçe	İl	Genel
LGS	▼ 293,105	320,920	30	228	228	788	29182
Puanı Hesaplanan:			354	354	1389	48512	
Katılımlar:			33	366	366	1403	48711

Ders	Soru	Doğru	Yanlış	Net	Başarı %	Sınıf Ort.	Kurum Ort.	Genel Ort.
Türkçe	15	8	7	5,67	38	▼ 8,73	▼ 7,17	▼ 7,22
Tarih	10	7	3	6,00	60	▲ 5,67	▲ 4,69	▲ 4,59
Din K.ve A.B.	10	10	0	10,00	100	▲ 6,06	▲ 4,12	▲ 4,26
İngilizce	10	4	5	2,33	23	▼ 6,40	▼ 3,84	▼ 3,76
Matematik	15	4	10	0,67	4	▼ 7,54	▼ 5,19	▼ 5,18
Fen	15	7	8	4,33	29	▼ 9,33	▼ 6,12	▼ 6,26
Toplam:	75	40	33	29,00	39	▼ 43,73	▼ 31,14	▼ 31,25

Soru No	123456789012345
Sözel (TÜR)	CBcBddDACbdACca
Cevap Anh.	B CBABBCDACDAACDD
Sözel (TAR)	AcCAAddACBD
Cevap Anh.	B ABCABAACBD
Sözel (DİN)	CACABBDCCDB
Cevap Anh.	B CACABBDCCDB
Sözel (İNG)	bcCbAdD Cd
Cevap Anh.	B DACDABDBCA
Sayısal (MAT)	dbdaadCBadBa Ba
Cevap Anh.	B ACADDACBDCBBABD
Sayısal (FEN)	baCBbBbAbAdCdbd
Cevap Anh.	B CBCBABAADABCDD

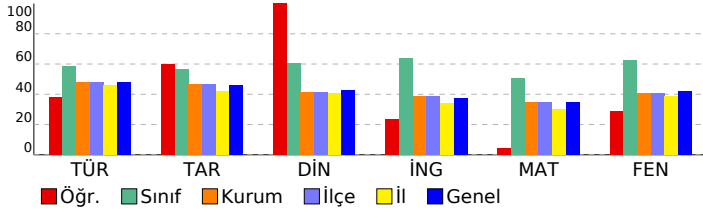

Sözel (TÜR)	S	D	Y	B%
Türkçe				
Bağlamdan yararlanarak bilmediği kelime ve kelime gruplarının anlamını tahmin eder.	3	2	1	67
Metindeki iş ve işlem basamaklarını kavrar.	1	1	0	100
Metnin konusunu belirler.	1	0	1	0
Fiillerin anlam özelliklerini fark eder.	2	0	2	0
Yazdıklarını düzenler.	1	1	0	100
Metnin içeriğini yorumlar.	1	1	0	100
Metnin ana fikrini/ana duygusunu belirler.	1	0	1	0
Metinle ilgili soruları cevaplar.	1	0	1	0
Grafik, tablo ve çizelgeyle sunulan bilgileri yorumlar.	1	0	1	0
Medya metinlerini değerlendirir.	1	1	0	100
Noktalama işaretlerine dikkat ederek sesli ve sessiz okur.	1	1	0	100
Metindeki hikâye unsurlarını belirler.	1	1	0	100

Sözel (TAR)	S	D	Y	B%
Tarih				
İletişimi etkileyen tutum ve davranışları analiz ederek kendi tutum ve davranışlarını sorgular.	4	3	1	75
Bireysel ve toplumsal ilişkilerde olumlu iletişim yollarını kullanır.	5	3	2	60
Medyanın sosyal değişim ve etkileşimdeki rolünü tartışır.	1	1	0	100

Sözel (DİN)	S	D	Y	B%
Din K.ve A.B.				
Varlıklar âlemini özelliklerine göre ayırt eder.	5	5	0	100
Melekleri özellikleri ve görevlerine göre sınıflandırır.	5	5	0	100

Sözel (İNG)	S	D	Y	B%
İngilizce				
Students will be able to talk about other people's appearances and personalities.	2	0	1	0
Students will be able to understand a simple text about appearances, personalities, and comparisons including ex	4	2	2	50
Students will be able to report on appearances and personalities of other people.	4	2	2	50

Sayısal (MAT)	S	D	Y	B%
Matematik				
Tam sayılarla toplama ve çıkarma işlemlerini yapar, ilgili problemleri çözer.	8	3	5	38
Toplama işleminin özelliklerini akıcı işlem yapmak için birer strateji olarak kullanır.	4	1	3	25
Tam sayılarla çarpma ve bölme işlemlerini yapar.	3	0	2	0

Sayısal (FEN)	S	D	Y	B%
Fen				
Uzay teknolojilerini açıklar.	3	2	1	67
Basit bir teleskop modeli hazırlayarak sunar.	1	1	0	100
Yıldız kavramını açıklar.	3	0	3	0
Teleskobun gök bilimin gelişimindeki önemine yönelik çıkarımda bulunur.	3	2	1	67
Yıldız oluşum sürecinin farkına varır.	2	1	1	50
Teknoloji ile uzay araştırmaları arasındaki ilişkiyi açıklar.	1	0	1	0
Teleskobun yapısını ve ne işe yaradığını açıklar.	1	0	1	0
Uzay kirliliğinin nedenlerini ifade ederek bu kirliliğin yol açabileceği olası sonuçları tahmin eder.	1	1	0	100

SINAV SONUÇ BELGESİ							
İSTANBUL / BAYRAMPAŞA / PROF.MUHARREM ERGİN ORTAOKULU							
Öğrenci			Numara		Sınıf		
ELİF EYLÜL ÇALIŞKAN			1182		7B		
Puan Türü	Puan	Genel Ort.	Dereceler				
			Snf	Kurum	İlçe	İl	Genel
LGS	▼ 307,074	320,920	28	209	209	715	26684
Puani Hesaplanan:			354	354	1389	48512	
Katılımlar:			33	366	366	1403	48711

Ders	Soru	Doğru	Yanlış	Net	Başarı %	Sınıf Ort.	Kurum Ort.	Genel Ort.
Türkçe	15	10	5	8,33	56	▼ 8,73	▲ 7,17	▲ 7,22
Tarih	10	4	6	2,00	20	▼ 5,67	▼ 4,69	▼ 4,59
Din K.ve A.B.	10	8	2	7,33	73	▲ 6,06	▲ 4,12	▲ 4,26
İngilizce	10	4	6	2,00	20	▼ 6,40	▼ 3,84	▼ 3,76
Matematik	15	8	6	6,00	40	▼ 7,54	▲ 5,19	▲ 5,18
Fen	15	5	10	1,67	11	▼ 9,33	▼ 6,12	▼ 6,26
<b>Toplam:</b>	<b>75</b>	<b>39</b>	<b>35</b>	<b>27,33</b>	<b>36</b>	<b>▼ 43,73</b>	<b>▼ 31,14</b>	<b>▼ 31,25</b>

Soru No	123456789012345
Sözel (TÜR)	CBABBbDAaadAaDD
Cevap Anh.	B CBABBcDADcAaCDD
Sözel (TAR)	bcaddAACcD
Cevap Anh.	B ABCABAACBD
Sözel (DİN)	CACdBdDCDB
Cevap Anh.	B CACABBDCDB
Sözel (İNG)	DbADABbcab
Cevap Anh.	B DACDABDBCA
Sayısal (MAT)	ACAbDACCaC Bcda
Cevap Anh.	B ACADDACBDCBBABD
Sayısal (FEN)	CBCcBadDbAcbdcd
Cevap Anh.	B CBCBABAADABCBDD

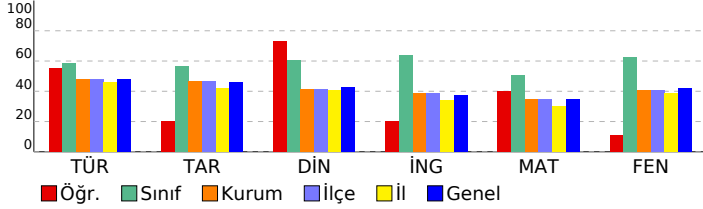

## 7. SINIF İŞLEYEN ZEKA TÜRKİYE GENELİ DENEME SINAVI

### DERSLERE GÖRE BAŞARI ANALİZİ

Sözel (TÜR)	S	D	Y	B%
Türkçe				
Bağılamdan yararlanarak bilmediği kelime ve kelime gruplarının anlamını tahmin eder.	3	3	0	100
Metindeki iş ve işlem basamaklarını kavrar.	1	1	0	100
Metnin konusunu belirler.	1	1	0	100
Faillerin anlam özelliklerini fark eder.	2	1	1	50
Yazdıklarını düzenler.	1	1	0	100
Metnin içeriğini yorumlar.	1	0	1	0
Metnin ana fikrini/ana duygusunu belirler.	1	0	1	0
Metinle ilgili soruları cevaplar.	1	0	1	0
Grafik, tablo ve çizelgeyle sunulan bilgileri yorumlar.	1	1	0	100
Medya metinlerini değerlendirir.	1	0	1	0
Noktalama işaretlerine dikkat ederek sesli ve sessiz okur.	1	1	0	100
Metindeki hikâye unsurlarını belirler.	1	1	0	100

Sözel (TAR)	S	D	Y	B%
Tarih				
İletişimi etkileyen tutum ve davranışları analiz ederek kendi tutum ve davranışlarını sorgular.	4	1	3	25
Bireysel ve toplumsal ilişkilerde olumlu iletişim yollarını kullanır.	5	2	3	40
Medyanın sosyal değişim ve etkileşimdeki rolünü tartışır.	1	1	0	100

Sözel (DİN)	S	D	Y	B%
Din K.ve A.B.				
Varlıklar âlemini özelliklerine göre ayırır eder.	5	3	2	60
Melekleri özellikleri ve görevlerine göre sınıflandırır.	5	5	0	100

Sözel (İNG)	S	D	Y	B%
İngilizce				
Students will be able to talk about other people's appearances and personalities.	2	1	1	50
Students will be able to understand a simple text about appearances, personalities, and comparisons including ex	4	2	2	50
Students will be able to report on appearances and personalities of other people.	4	1	3	25

Sayısal (MAT)	S	D	Y	B%
Matematik				
Tam sayılarla toplama ve çıkarma işlemlerini yapar, ilgili problemleri çözer.	8	4	3	50
Toplama işleminin özelliklerini akıcı işlem yapmak için birer strateji olarak kullanır.	4	2	2	50
Tam sayılarla çarpma ve bölme işlemlerini yapar.	3	2	1	67

Sayısal (FEN)	S	D	Y	B%
Fen				
Uzay teknolojilerini açıklar.	3	1	2	33
Basit bir teleskop modeli hazırlayarak sunar.	1	0	1	0
Yıldız kavramını açıklar.	3	1	2	33
Teleskobun gök bilimin gelişimindeki önemine yönelik çıkarımda bulunur.	3	1	2	33
Yıldız oluşum sürecinin farkına varır.	2	1	1	50
Teknoloji ile uzay araştırmaları arasındaki ilişkiyi açıklar.	1	0	1	0
Teleskobun yapısını ve ne işe yaradığını açıklar.	1	0	1	0
Uzay kirliliğinin nedenlerini ifade ederek bu kirliliğin yol açabileceği olası sonuçları tahmin eder.	1	1	0	100

# SINAV SONUÇ BELGESİ

## 7. SINIF İŞLEYEN ZEKA TÜRKİYE GENELİ DENEME SINAVI

### İSTANBUL / BAYRAMPAŞA / PROF.MUHARREM ERGİN ORTAOKULU

#### DERSLERE GÖRE BAŞARI ANALİZİ

Öğrenci	Numara	Sınıf
EMİR ALİ DİLİM	1129	7B

Puan Türü	Puan	Genel Ort.	Dereceler				
			Snf	Kurum	İlçe	İl	Genel
LGS	▼ 208,602	320,920	32	331	331	1252	44256
Puanı Hesaplanan:			354	354	1389	48512	
Katılımlar:			33	366	366	1403	48711

Ders	Soru	Doğru	Yanlış	Net	Başarı %	Sınıf Ort.	Kurum Ort.	Genel Ort.
Türkçe	15	5	10	1,67	11	▼ 8,73	▼ 7,17	▼ 7,22
Tarih	10	5	5	3,33	33	▼ 5,67	▼ 4,69	▼ 4,59
Din K.ve A.B.	10	6	4	4,67	47	▼ 6,06	▲ 4,12	▲ 4,26
İngilizce	10	4	6	2,00	20	▼ 6,40	▼ 3,84	▼ 3,76
Matematik	15	4	11	0,33	2	▼ 7,54	▼ 5,19	▼ 5,18
Fen	15	1	14	-3,67	-24	▼ 9,33	▼ 6,12	▼ 6,26
Toplam:	75	25	50	8,33	11	▼ 43,73	▼ 31,14	▼ 31,25

Soru No	123456789012345
Sözel (TÜR)	ABBaDdCabbcbdb
Cevap Anh.	A
Sözel (TAR)	cadAdCcBCA
Cevap Anh.	A
Sözel (DİN)	bBdCAaDBbC
Cevap Anh.	A
Sözel (İNG)	dCAabcbAdD
Cevap Anh.	A
Sayısal (MAT)	AcDAdacdcadCaba
Cevap Anh.	A
Sayısal (FEN)	dcodaccbAcdabcbcd
Cevap Anh.	A

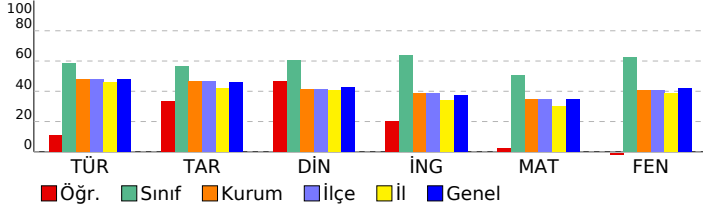

Sözel (TÜR)	S	D	Y	B%
Türkçe				
Bağlamdan yararlanarak bilmediği kelime ve kelime gruplarının anlamını tahmin eder.	3	2	1	67
Metindeki iş ve işlem basamaklarını kavrar.	1	1	0	100
Metnin konusunu belirler.	1	1	0	100
Faillerin anlam özelliklerini fark eder.	2	0	2	0
Yazdıklarını düzenler.	1	0	1	0
Metnin içeriğini yorumlar.	1	1	0	100
Metnin ana fikrini/ana duygusunu belirler.	1	0	1	0
Metinle ilgili soruları cevaplar.	1	0	1	0
Grafik, tablo ve çizelgeyle sunulan bilgileri yorumlar.	1	0	1	0
Medya metinlerini değerlendirir.	1	0	1	0
Noktalama işaretlerine dikkat ederek sesli ve sessiz okur.	1	0	1	0
Metindeki hikâye unsurlarını belirler.	1	0	1	0

Sözel (TAR)	S	D	Y	B%
Tarih				
İletişimi etkileyen tutum ve davranışları analiz ederek kendi tutum ve davranışlarını sorgular.	4	1	3	25
Bireysel ve toplumsal ilişkilerde olumlu iletişim yollarını kullanır.	5	3	2	60
Medyanın sosyal değişim ve etkileşimdeki rolünü tartışır.	1	1	0	100

Sözel (DİN)	S	D	Y	B%
Din K.ve A.B.				
Varlıklar âlemini özelliklerine göre ayırır eder.	5	1	4	20
Melekleri özellikleri ve görevlerine göre sınıflandırır.	5	5	0	100

Sözel (İNG)	S	D	Y	B%
İngilizce				
Students will be able to talk about other people's appearances and personalities.	2	0	2	0
Students will be able to understand a simple text about appearances, personalities, and comparisons including ex	4	3	1	75
Students will be able to report on appearances and personalities of other people.	4	1	3	25

Sayısal (MAT)	S	D	Y	B%
Matematik				
Tam sayılarla toplama ve çıkarma işlemlerini yapar, ilgili problemleri çözer.	8	2	6	25
Toplama işleminin özelliklerini akıcı işlem yapmak için birer strateji olarak kullanır.	4	1	3	25
Tam sayılarla çarpma ve bölme işlemlerini yapar.	3	1	2	33

Sayısal (FEN)	S	D	Y	B%
Fen				
Uzay teknolojilerini açıklar.	3	0	3	0
Basit bir teleskop modeli hazırlayarak sunar.	1	0	1	0
Yıldız kavramını açıklar.	3	0	3	0
Teleskobun gök bilimin gelişimindeki önemine yönelik çıkarımda bulunur.	3	0	3	0
Yıldız oluşum sürecinin farkına varır.	2	1	1	50
Teknoloji ile uzay araştırmaları arasındaki ilişkiyi açıklar.	1	0	1	0
Teleskobun yapısını ve ne işe yaradığını açıklar.	1	0	1	0
Uzay kirliliğinin nedenlerini ifade ederek bu kirliliğin yol açabileceği olası sonuçları tahmin eder.	1	0	1	0

SINAV SONUÇ BELGESİ							
İSTANBUL / BAYRAMPAŞA / PROF.MUHARREM ERGİN ORTAOKULU							
Öğrenci				Numara		Sınıf	
EMİR ANADOL				1209		7B	
Puan Türü	Puan	Genel Ort.	Dereceler				
			Snf	Kurum	İlçe	İl	Genel
LGS	▲ 437,177	320,920	7	28	28	80	4838
Puanı Hesaplanan:			354	354	1389	48512	
Katılımlar:			33	366	366	1403	48711

Ders	Soru	Doğru	Yanlış	Net	Başarı %	Sınıf Ort.	Kurum Ort.	Genel Ort.
Türkçe	15	13	1	12,67	84	▲ 8,73	▲ 7,17	▲ 7,22
Tarih	10	6	4	4,67	47	▼ 5,67	▼ 4,69	▲ 4,59
Din K.ve A.B.	10	9	1	8,67	87	▲ 6,06	▲ 4,12	▲ 4,26
İngilizce	10	10	0	10,00	100	▲ 6,40	▲ 3,84	▲ 3,76
Matematik	15	11	4	9,67	64	▲ 7,54	▲ 5,19	▲ 5,18
Fen	15	14	1	13,67	91	▲ 9,33	▲ 6,12	▲ 6,26
<b>Toplam:</b>	<b>75</b>	<b>63</b>	<b>11</b>	<b>59,33</b>	<b>79</b>	<b>▲ 43,73</b>	<b>▲ 31,14</b>	<b>▲ 31,25</b>

Soru No	123456789012345
Sözel (TÜR)	CBABBCCACDAACD
Cevap Anh.	B CBABBCDACDAACDD
Sözel (TAR)	AaCdBAaAaAD
Cevap Anh.	B ABCABAACBD
Sözel (DİN)	CACABcDCDB
Cevap Anh.	B CACABBDcDB
Sözel (İNG)	DACDABDBCA
Cevap Anh.	B DACDABDBCA
Sayısal (MAT)	AbADDACaDCBBcaD
Cevap Anh.	B ACADDACBDCBBABD
Sayısal (FEN)	CBaBABAADABCBDD
Cevap Anh.	B CBCBABAADABCBDD

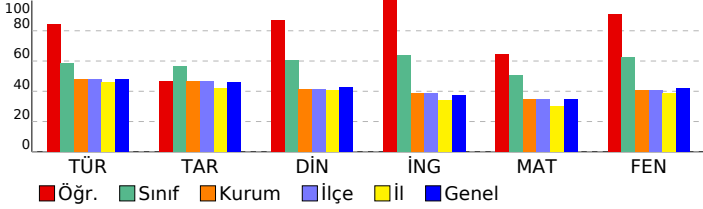

## 7. SINIF İŞLEYEN ZEKA TÜRKİYE GENELİ DENEME SINAVI

### DERSLERE GÖRE BAŞARI ANALİZİ

Sözel (TÜR)				
Türkçe	S	D	Y	B%
Bağlamdan yararlanarak bilmediği kelime ve kelime gruplarının anlamını tahmin eder.	3	2	1	67
Metindeki iş ve işlem basamaklarını kavrar.	1	1	0	100
Metnin konusunu belirler.	1	1	0	100
Faillerin anlam özelliklerini fark eder.	2	2	0	100
Yazdıklarını düzenler.	1	1	0	100
Metnin içeriğini yorumlar.	1	1	0	100
Metnin ana fikrini/ana duygusunu belirler.	1	1	0	100
Metinle ilgili soruları cevaplar.	1	1	0	100
Grafik, tablo ve çizelgeyle sunulan bilgileri yorumlar.	1	0	0	0
Medya metinlerini değerlendirir.	1	1	0	100
Noktalama işaretlerine dikkat ederek sesli ve sessiz okur.	1	1	0	100
Metindeki hikâye unsurlarını belirler.	1	1	0	100

Sözel (TAR)				
Tarih	S	D	Y	B%
İletişimi etkileyen tutum ve davranışları analiz ederek kendi tutum ve davranışlarını sorgular.	4	3	1	75
Bireysel ve toplumsal ilişkilerde olumlu iletişim yollarını kullanır.	5	3	2	60
Medyanın sosyal değişim ve etkileşimdeki rolünü tartışır.	1	0	1	0

Sözel (DİN)				
Din K.ve A.B.	S	D	Y	B%
Varlıklar âlemini özelliklerine göre ayırır eder.	5	4	1	80
Melekleri özellikleri ve görevlerine göre sınıflandırır.	5	5	0	100

Sözel (İNG)				
İngilizce	S	D	Y	B%
Students will be able to talk about other people's appearances and personalities.	2	2	0	100
Students will be able to understand a simple text about appearances, personalities, and comparisons including ex	4	4	0	100
Students will be able to report on appearances and personalities of other people.	4	4	0	100

Sayısal (MAT)				
Matematik	S	D	Y	B%
Tam sayılarla toplama ve çıkarma işlemlerini yapar, ilgili problemleri çözer.	8	6	2	75
Toplama işleminin özelliklerini akıcı işlem yapmak için birer strateji olarak kullanır.	4	3	1	75
Tam sayılarla çarpma ve bölme işlemlerini yapar.	3	2	1	67

Sayısal (FEN)				
Fen	S	D	Y	B%
Uzay teknolojilerini açıklar.	3	2	1	67
Basit bir teleskop modeli hazırlayarak sunar.	1	1	0	100
Yıldız kavramını açıklar.	3	3	0	100
Teleskobun gök bilim gelişimindeki önemine yönelik çıkarımda bulunur.	3	3	0	100
Yıldız oluşum sürecinin farkına varır.	2	2	0	100
Teknoloji ile uzay araştırmaları arasındaki ilişkiyi açıklar.	1	1	0	100
Teleskobun yapısını ve ne işe yaradığını açıklar.	1	1	0	100
Uzay kirliliğinin nedenlerini ifade ederek bu kirliliğin yol açabileceği olası sonuçları tahmin eder.	1	1	0	100

# SINAV SONUÇ BELGESİ

## 7. SINIF İŞLEYEN ZEKA TÜRKİYE GENELİ DENEME SINAVI

### İSTANBUL / BAYRAMPAŞA / PROF.MUHARREM ERGİN ORTAOKULU

#### DERSLERE GÖRE BAŞARI ANALİZİ

Öğrenci	Numara	Sınıf
ERDEM BEDİR	1138	7B

Puan Türü	Puan	Genel Ort.	Dereceler				
			Snf	Kurum	İlçe	İl	Genel
LGS	▲ 449,594	320,920	5	19	19	48	3197
Puanı Hesaplanan:			354	354	1389	48512	
Katılımlar:			33	366	366	1403	48711

Ders	Soru	Doğru	Yanlış	Net	Başarı %	Sınıf Ort.	Kurum Ort.	Genel Ort.
Türkçe	15	15	0	15,00	100	▲ 8,73	▲ 7,17	▲ 7,22
Tarih	10	7	3	6,00	60	▲ 5,67	▲ 4,69	▲ 4,59
Din K.ve A.B.	10	8	2	7,33	73	▲ 6,06	▲ 4,12	▲ 4,26
İngilizce	10	10	0	10,00	100	▲ 6,40	▲ 3,84	▲ 3,76
Matematik	15	11	4	9,67	64	▲ 7,54	▲ 5,19	▲ 5,18
Fen	15	14	1	13,67	91	▲ 9,33	▲ 6,12	▲ 6,26
Toplam:	75	65	10	61,67	82	▲ 43,73	▲ 31,14	▲ 31,25

Soru No	123456789012345
Sözel (TÜR)	CBABBCDACDAACDD
Cevap Anh.	B
Sözel (TAR)	dBCdBAACaD
Cevap Anh.	B
Sözel (DİN)	CACABBDcBc
Cevap Anh.	B
Sözel (İNG)	DACDABDBCA
Cevap Anh.	B
Sayısal (MAT)	AdADDaBaCcBABD
Cevap Anh.	B
Sayısal (FEN)	CBCBABAADAcCBDD
Cevap Anh.	B

Sözel (TÜR)	S	D	Y	B%
Türkçe				
Bağlamdan yararlanarak bilmediği kelime ve kelime gruplarının anlamını tahmin eder.	3	3	0	100
Metindeki iş ve işlem basamaklarını kavrar.	1	1	0	100
Metnin konusunu belirler.	1	1	0	100
Fiillerin anlam özelliklerini fark eder.	2	2	0	100
Yazdıklarını düzenler.	1	1	0	100
Metnin içeriğini yorumlar.	1	1	0	100
Metnin ana fikrini/ana duygusunu belirler.	1	1	0	100
Metinle ilgili soruları cevaplar.	1	1	0	100
Grafik, tablo ve çizelgeyle sunulan bilgileri yorumlar.	1	1	0	100
Medya metinlerini değerlendirir.	1	1	0	100
Noktalama işaretlerine dikkat ederek sesli ve sessiz okur.	1	1	0	100
Metindeki hikâye unsurlarını belirler.	1	1	0	100

Sözel (TAR)	S	D	Y	B%
Tarih				
İletişimi etkileyen tutum ve davranışları analiz ederek kendi tutum ve davranışlarını sorgular.	4	3	1	75
Bireysel ve toplumsal ilişkilerde olumlu iletişim yollarını kullanır.	5	3	2	60
Medyanın sosyal değişim ve etkileşimdeki rolünü tartışır.	1	1	0	100

Sözel (DİN)	S	D	Y	B%
Din K.ve A.B.				
Varlıklar âlemini özelliklerine göre ayırır.	5	5	0	100
Melekleri özellikleri ve görevlerine göre sınıflandırır.	5	3	2	60

Sözel (İNG)	S	D	Y	B%
İngilizce				
Students will be able to talk about other people's appearances and personalities.	2	2	0	100
Students will be able to understand a simple text about appearances, personalities, and comparisons including ex	4	4	0	100
Students will be able to report on appearances and personalities of other people.	4	4	0	100

Sayısal (MAT)	S	D	Y	B%
Matematik				
Tam sayılarla toplama ve çıkarma işlemlerini yapar, ilgili problemleri çözer.	8	4	4	50
Toplama işleminin özelliklerini akıcı işlem yapmak için birer strateji olarak kullanır.	4	4	0	100
Tam sayılarla çarpma ve bölme işlemlerini yapar.	3	3	0	100

Sayısal (FEN)	S	D	Y	B%
Fen				
Uzay teknolojilerini açıklar.	3	3	0	100
Basit bir teleskop modeli hazırlayarak sunar.	1	1	0	100
Yıldız kavramını açıklar.	3	2	1	67
Teleskobun gök bilimin gelişimindeki önemine yönelik çıkarımda bulunur.	3	3	0	100
Yıldız oluşum sürecinin farkına varır.	2	2	0	100
Teknoloji ile uzay araştırmaları arasındaki ilişkiyi açıklar.	1	1	0	100
Teleskobun yapısını ve ne işe yaradığını açıklar.	1	1	0	100
Uzay kirliliğinin nedenlerini ifade ederek bu kirliliğin yol açabileceği olası sonuçları tahmin eder.	1	1	0	100

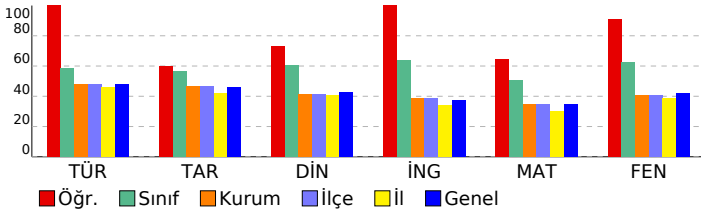

SINAV SONUÇ BELGESİ							
İSTANBUL / BAYRAMPAŞA / PROF.MUHARREM ERGİN ORTAOKULU							
Öğrenci			Numara		Sınıf		
EREN KAYRA ERBAY			1143		7B		
Puan Türü	Puan	Genel Ort.	Dereceler				
			Snf	Kurum	İlçe	İl	Genel
LGS	▼ 195,831	320,920	33	338	338	1310	46025
Puanı Hesaplanan:			354	354	1389	48512	
Katılımlar:			33	366	366	1403	48711

Ders	Soru	Doğru	Yanlış	Net	Başarı %	Sınıf Ort.	Kurum Ort.	Genel Ort.
Türkçe	15	1	13	-3,33	-22	▼ 8,73	▼ 7,17	▼ 7,22
Tarih	10	1	9	-2,00	-20	▼ 5,67	▼ 4,69	▼ 4,59
Din K.ve A.B.	10	4	6	2,00	20	▼ 6,06	▼ 4,12	▼ 4,26
İngilizce	10	1	9	-2,00	-20	▼ 6,40	▼ 3,84	▼ 3,76
Fen	15	7	8	4,33	29	▼ 9,33	▼ 6,12	▼ 6,26
Toplam:		75	14	45	-1,00	▼ 43,73	▼ 31,14	▼ 31,25

Soru No	123456789012345
Sözel (TÜR)	dBbacdabdbdb
Cevap Anh.	B CBABBCDACDAACDD
Sözel (TAR)	ccabdbAdac
Cevap Anh.	B ABCABAACBD
Sözel (DİN)	abCdcaDCDa
Cevap Anh.	B CACABBDCCB
Sözel (İNG)	aAbcdabdb
Cevap Anh.	B DACDABDBCA
Sayısal (FEN)	CBaBcadAbAdaBDc
Cevap Anh.	B CBCBABAADABCDD

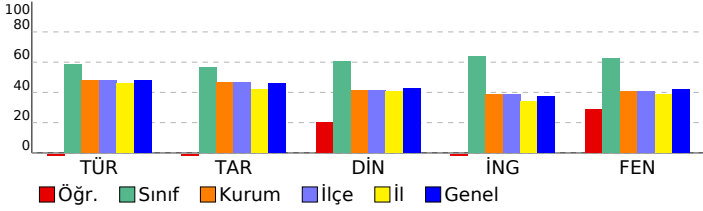

## 7. SINIF İŞLEYEN ZEKA TÜRKİYE GENELİ DENEME SINAVI

### DERSLERE GÖRE BAŞARI ANALİZİ

Sözel (TÜR)	S	D	Y	B%
Türkçe	3	0	3	0
Bağlamdan yararlanarak bilmediği kelime ve kelime gruplarının anlamını tahmin eder.	1	0	1	0
Metindeki iş ve işlem basamaklarını kavrar.	1	0	1	0
Metnin konusunu belirler.	1	0	1	0
Faillerin anlam özelliklerini fark eder.	2	0	2	0
Yazdıklarını düzenler.	1	0	1	0
Metnin içeriğini yorumlar.	1	0	1	0
Metnin ana fikrini/ana duygusunu belirler.	1	0	1	0
Metnin ilgili soruları cevaplar.	1	0	1	0
Grafik, tablo ve çizelgeyle sunulan bilgileri yorumlar.	1	0	0	0
Medya metinlerini değerlendirir.	1	0	1	0
Noktalama işaretlerine dikkat ederek sesli ve sessiz okur.	1	0	1	0
Metindeki hikâye unsurlarını belirler.	1	1	0	100

Sözel (TAR)	S	D	Y	B%
Tarih	4	0	4	0
İletişimi etkileyen tutum ve davranışları analiz ederek kendi tutum ve davranışlarını sorgular.	5	1	4	20
Bireysel ve toplumsal ilişkilerde olumlu iletişim yollarını kullanır.	1	0	1	0
Medyanın sosyal değişim ve etkileşimdeki rolünü tartışır.	1	0	1	0

Sözel (DİN)	S	D	Y	B%
Din K.ve A.B.	5	3	2	60
Varlıklar âleminin özelliklerine göre ayırır.	5	1	4	20
Melekleri özellikleri ve görevlerine göre sınıflandırır.	5	1	4	20

Sözel (İNG)	S	D	Y	B%
İngilizce	4	0	4	0
Students will be able to talk about other people's appearances and personalities.	4	1	3	25
Students will be able to understand a simple text about appearances, personalities, and comparisons including ex	4	0	4	0
Students will be able to report on appearances and personalities of other people.	4	0	4	0

Sayısal (MAT)	S	D	Y	B%
Matematik	8	0	0	0
Tam sayılarla toplama ve çıkarma işlemlerini yapar, ilgili problemleri çözer.	4	0	0	0
Toplama işleminin özelliklerini akıcı işlem yapmak için birer strateji olarak kullanır.	3	0	0	0
Tam sayılarla çarpma ve bölme işlemlerini yapar.	3	0	0	0

Sayısal (FEN)	S	D	Y	B%
Fen	3	1	2	33
Uzay teknolojilerini açıklar.	3	1	2	33
Basit bir teleskop modeli hazırlayarak sunar.	1	1	0	100
Yıldız kavramını açıklar.	3	1	2	33
Teleskobun gök bilimin gelişimindeki önemine yönelik çıkarımda bulunur.	3	2	1	67
Yıldız oluşum sürecinin farkına varır.	2	1	1	50
Teknoloji ile uzay araştırmaları arasındaki ilişkiyi açıklar.	1	0	1	0
Teleskobun yapısını ve ne işe yaradığını açıklar.	1	1	0	100
Uzay kirliliğinin nedenlerini ifade ederek bu kirliliğin yol açabileceği olası sonuçları tahmin eder.	1	0	1	0

SINAV SONUÇ BELGESİ							
İSTANBUL / BAYRAMPAŞA / PROF.MUHARREM ERGİN ORTAOKULU							
Öğrenci			Numara		Sınıf		
EYMEY EFEN AKARSU			274		7B		
Puan Türü	Puan	Genel Ort.	Dereceler				
			Snf	Kurum	İlçe	İl	Genel
LGS	▲ 330,092	320,920	25	174	174	602	22536
Puanı Hesaplanan:			354	354	1389	48512	
Katılımlar:			33	366	366	1403	48711

Ders	Soru	Doğru	Yanlış	Net	Başarı %	Sınıf Ort.	Kurum Ort.	Genel Ort.
Türkçe	15	7	8	4,33	29	▼ 8,73	▼ 7,17	▼ 7,22
Tarih	10	7	3	6,00	60	▲ 5,67	▲ 4,69	▲ 4,59
Din K.ve A.B.	10	9	1	8,67	87	▲ 6,06	▲ 4,12	▲ 4,26
İngilizce	10	4	6	2,00	20	▼ 6,40	▼ 3,84	▼ 3,76
Matematik	15	10	5	8,33	56	▲ 7,54	▲ 5,19	▲ 5,18
Fen	15	8	7	5,67	38	▼ 9,33	▼ 6,12	▼ 6,26
<b>Toplam:</b>	<b>75</b>	<b>45</b>	<b>30</b>	<b>35,00</b>	<b>47</b>	<b>▼ 43,73</b>	<b>▲ 31,14</b>	<b>▲ 31,25</b>

Soru No	123456789012345
Sözel (TÜR)	badCDAbDcdcCbCB
Cevap Anh.	A ABBCDACDAADCDCB
Sözel (TAR)	BDBdACdCA
Cevap Anh.	A BDBAACABCA
Sözel (DİN)	ABBCACbBDC
Cevap Anh.	A ABBCACDBDC
Sözel (İNG)	BdAcdBDbac
Cevap Anh.	A BCADABDACD
Sayısal (MAT)	AaDACBaBDBbCaAb
Cevap Anh.	A ADDACBDBBACBAC
Sayısal (FEN)	CBbcbAbdaCdDDCB
Cevap Anh.	A CBABAADABCBDDBC

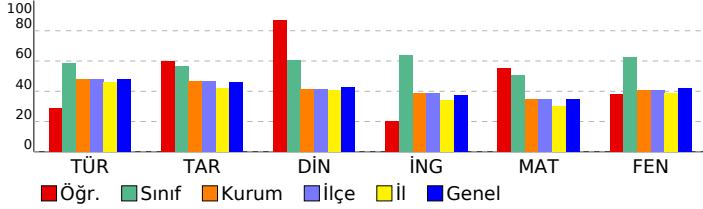

## 7. SINIF İŞLEYEN ZEKA TÜRKİYE GENELİ DENEME SINAVI

### DERSLERE GÖRE BAŞARI ANALİZİ

Sözel (TÜR)	S	D	Y	B%
<b>Türkçe</b>				
Bağlamdan yararlanarak bilmediği kelime ve kelime gruplarının anlamını tahmin eder.	3	1	2	33
Metindeki iş ve işlem basamaklarını kavrar.	1	0	1	0
Metnin konusunu belirler.	1	0	1	0
Faillerin anlam özelliklerini fark eder.	2	1	1	50
Yazdıklarını düzenler.	1	1	0	100
Metnin içeriğini yorumlar.	1	0	1	0
Metnin ana fikrini/ana duygusunu belirler.	1	1	0	100
Metinle ilgili soruları cevaplar.	1	0	1	0
Grafik, tablo ve çizelgeyle sunulan bilgileri yorumlar.	1	0	1	0
Medya metinlerini değerlendirir.	1	1	0	100
Noktalama işaretlerine dikkat ederek sesli ve sessiz okur.	1	1	0	100
Metindeki hikâye unsurlarını belirler.	1	1	0	100

Sözel (TAR)	S	D	Y	B%
<b>Tarih</b>				
İletişimi etkileyen tutum ve davranışları analiz ederek kendi tutum ve davranışlarını sorgular.	4	4	0	100
Bireysel ve toplumsal ilişkilerde olumlu iletişim yollarını kullanır.	5	2	3	40
Medyanın sosyal değişim ve etkileşimdeki rolünü tartışır.	1	1	0	100

Sözel (DİN)	S	D	Y	B%
<b>Din K.ve A.B.</b>				
Varlıklar âlemini özelliklerine göre ayırır eder.	5	5	0	100
Melekleri özellikleri ve görevlerine göre sınıflandırır.	5	4	1	80

Sözel (İNG)	S	D	Y	B%
<b>İngilizce</b>				
Students will be able to talk about other people's appearances and personalities.	2	2	0	100
Students will be able to understand a simple text about appearances, personalities, and comparisons including ex	4	0	4	0
Students will be able to report on appearances and personalities of other people.	4	2	2	50

Sayısal (MAT)	S	D	Y	B%
<b>Matematik</b>				
Tam sayılarla toplama ve çıkarma işlemlerini yapar, ilgili problemleri çözer.	8	4	4	50
Toplama işleminin özelliklerini akıcı işlem yapmak için birer strateji olarak kullanır.	4	4	0	100
Tam sayılarla çarpma ve bölme işlemlerini yapar.	3	2	1	67

Sayısal (FEN)	S	D	Y	B%
<b>Fen</b>				
Uzay teknolojilerini açıklar.	3	2	1	67
Basit bir teleskop modeli hazırlayarak sunar.	1	1	0	100
Yıldız kavramını açıklar.	3	1	2	33
Teleskobun gök bilimin gelişimindeki önemine yönelik çıkarımda bulunur.	3	2	1	67
Yıldız oluşum sürecinin farkına varır.	2	0	2	0
Teknoloji ile uzay araştırmaları arasındaki ilişkiyi açıklar.	1	0	1	0
Teleskobun yapısını ve ne işe yaradığını açıklar.	1	1	0	100
Uzay kirliliğinin nedenlerini ifade ederek bu kirliliğin yol açabileceği olası sonuçları tahmin eder.	1	1	0	100



SINAV SONUÇ BELGESİ							
İSTANBUL / BAYRAMPAŞA / PROF.MUHARREM ERGİN ORTAOKULU							
Öğrenci				Numara		Sınıf	
EZGİ ULUSOY				517		7B	
Puan Türü	Puan	Genel Ort.	Dereceler				
			Snf	Kurum	İlçe	İl	Genel
LGS	▲ 435,407	320,920	8	29	29	87	5056
Puanı Hesaplanan:			354	354	1389	48512	
Katılımlar:			33	366	366	1403	48711

Ders	Soru	Doğru	Yanlış	Net	Başarı %	Sınıf Ort.	Kurum Ort.	Genel Ort.
Türkçe	15	11	4	9,67	64	▲ 8,73	▲ 7,17	▲ 7,22
Tarih	10	10	0	10,00	100	▲ 5,67	▲ 4,69	▲ 4,59
Din K.ve A.B.	10	8	2	7,33	73	▲ 6,06	▲ 4,12	▲ 4,26
İngilizce	10	7	3	6,00	60	▼ 6,40	▲ 3,84	▲ 3,76
Matematik	15	13	2	12,33	82	▲ 7,54	▲ 5,19	▲ 5,18
Fen	15	14	1	13,67	91	▲ 9,33	▲ 6,12	▲ 6,26
Toplam:	75	63	12	59,00	79	▲ 43,73	▲ 31,14	▲ 31,25

Soru No	123456789012345
Sözel (TÜR)	AcBdDACDdcDCDCB
Cevap Anh.	A
Sözel (TAR)	BDBAACABCA
Cevap Anh.	A
Sözel (DİN)	AcDcACDBDC
Cevap Anh.	A
Sözel (İNG)	dCdDABDdCD
Cevap Anh.	A
Sayısal (MAT)	ADDACBDcDaACBAC
Cevap Anh.	A
Sayısal (FEN)	CBAdAADABCBDDBC
Cevap Anh.	A

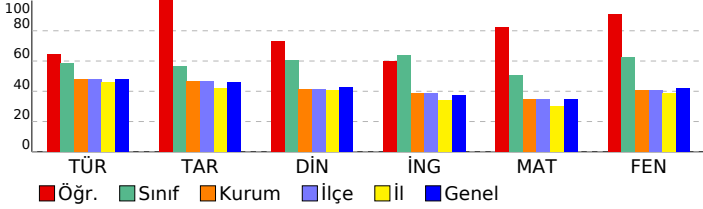

## 7. SINIF İŞLEYEN ZEKA TÜRKİYE GENELİ DENEME SINAVI

### DERSLERE GÖRE BAŞARI ANALİZİ

Sözel (TÜR)	S	D	Y	B%
Türkçe				
Bağlamdan yararlanarak bilmediği kelime ve kelime gruplarının anlamını tahmin eder.	3	2	1	67
Metindeki iş ve işlem basamaklarını kavrar.	1	0	1	0
Metnin konusunu belirler.	1	1	0	100
Faillerin anlam özelliklerini fark eder.	2	1	1	50
Yazdıklarını düzenler.	1	1	0	100
Metnin içeriğini yorumlar.	1	1	0	100
Metnin ana fikrini/ana duygusunu belirler.	1	1	0	100
Metinle ilgili soruları cevaplar.	1	0	1	0
Grafik, tablo ve çizelgeyle sunulan bilgileri yorumlar.	1	1	0	100
Medya metinlerini değerlendirir.	1	1	0	100
Noktalama işaretlerine dikkat ederek sesli ve sessiz okur.	1	1	0	100
Metindeki hikâye unsurlarını belirler.	1	1	0	100

Sözel (TAR)	S	D	Y	B%
Tarih				
İletişimi etkileyen tutum ve davranışları analiz ederek kendi tutum ve davranışlarını sorgular.	4	4	0	100
Bireysel ve toplumsal ilişkilerde olumlu iletişim yollarını kullanır.	5	5	0	100
Medyanın sosyal değişim ve etkileşimdeki rolünü tartışır.	1	1	0	100

Sözel (DİN)	S	D	Y	B%
Din K.ve A.B.				
Varlıklar âlemini özelliklerine göre ayırır.	5	4	1	80
Melekleri özellikleri ve görevlerine göre sınıflandırır.	5	4	1	80

Sözel (İNG)	S	D	Y	B%
İngilizce				
Students will be able to talk about other people's appearances and personalities.	2	1	1	50
Students will be able to understand a simple text about appearances, personalities, and comparisons including ex	4	3	1	75
Students will be able to report on appearances and personalities of other people.	4	3	1	75

Sayısal (MAT)	S	D	Y	B%
Matematik				
Tam sayılarla toplama ve çıkarma işlemlerini yapar, ilgili problemleri çözer.	8	8	0	100
Toplama işleminin özelliklerini akıcı işlem yapmak için birer strateji olarak kullanır.	4	3	1	75
Tam sayılarla çarpma ve bölme işlemlerini yapar.	3	2	1	67

Sayısal (FEN)	S	D	Y	B%
Fen				
Uzay teknolojilerini açıklar.	3	3	0	100
Basit bir teleskop modeli hazırlayarak sunar.	1	1	0	100
Yıldız kavramını açıklar.	3	3	0	100
Teleskobun gök bilimin gelişimindeki önemine yönelik çıkarımda bulunur.	3	2	1	67
Yıldız oluşum sürecinin farkına varır.	2	2	0	100
Teknoloji ile uzay araştırmaları arasındaki ilişkiyi açıklar.	1	1	0	100
Teleskobun yapısını ve ne işe yaradığını açıklar.	1	1	0	100
Uzay kirliliğinin nedenlerini ifade ederek bu kirliliğin yol açabileceği olası sonuçları tahmin eder.	1	1	0	100

# SINAV SONUÇ BELGESİ

## 7. SINIF İŞLEYEN ZEKA TÜRKİYE GENELİ DENEME SINAVI

### İSTANBUL / BAYRAMPAŞA / PROF.MUHARREM ERGİN ORTAOKULU

#### DERSLERE GÖRE BAŞARI ANALİZİ

Öğrenci	Numara	Sınıf
KAĞAN SÖZER	186	7B

Puan Türü	Puan	Genel Ort.	Dereceler				
			Snf	Kurum	İlçe	İl	Genel
LGS	▲ 416,034	320,920	12	51	51	150	7933
Puanı Hesaplanan:			354	354	1389	48512	
Katılımlar:			33	366	366	1403	48711

Ders	Soru	Doğru	Yanlış	Net	Başarı %	Sınıf Ort.	Kurum Ort.	Genel Ort.
Türkçe	15	10	5	8,33	56	▼ 8,73	▲ 7,17	▲ 7,22
Tarih	10	9	1	8,67	87	▲ 5,67	▲ 4,69	▲ 4,59
Din K.ve A.B.	10	8	2	7,33	73	▲ 6,06	▲ 4,12	▲ 4,26
İngilizce	10	9	1	8,67	87	▲ 6,40	▲ 3,84	▲ 3,76
Matematik	15	11	4	9,67	64	▲ 7,54	▲ 5,19	▲ 5,18
Fen	15	14	1	13,67	91	▲ 9,33	▲ 6,12	▲ 6,26
Toplam:	75	61	14	56,33	75	▲ 43,73	▲ 31,14	▲ 31,25

Soru No	123456789012345
Sözel (TÜR)	CcAaBCDdACDa
Cevap Anh.	B CBABCDACDAACDD
Sözel (TAR)	dBCABAACBD
Cevap Anh.	B ABCABAACBD
Sözel (DİN)	CACcBdDCDB
Cevap Anh.	B CACABBDCCB
Sözel (İNG)	DACDABDdA
Cevap Anh.	B DACDABDCA
Sayısal (MAT)	AbAaDACBaCBBAbc
Cevap Anh.	B ACADDACBDCBBABD
Sayısal (FEN)	CBCBABBADABCDD
Cevap Anh.	B CBCBABAADABCDD

Sözel (TÜR)	S	D	Y	B%
Türkçe				
Bağlamdan yararlanarak bilmediği kelime ve kelime gruplarının anlamını tahmin eder.	3	3	0	100
Metindeki iş ve işlem basamaklarını kavrar.	1	0	1	0
Metnin konusunu belirler.	1	1	0	100
Faillerin anlam özelliklerini fark eder.	2	2	0	100
Yazdıklarını düzenler.	1	0	1	0
Metnin içeriğini yorumlar.	1	1	0	100
Metnin ana fikrini/ana duygusunu belirler.	1	1	0	100
Metinle ilgili soruları cevaplar.	1	0	1	0
Grafik, tablo ve çizelgeyle sunulan bilgileri yorumlar.	1	0	1	0
Medya metinlerini değerlendirir.	1	1	0	100
Noktalama işaretlerine dikkat ederek sesli ve sessiz okur.	1	1	0	100
Metindeki hikâye unsurlarını belirler.	1	0	1	0

Sözel (TAR)	S	D	Y	B%
Tarih				
İletişimi etkileyen tutum ve davranışları analiz ederek kendi tutum ve davranışlarını sorgular.	4	4	0	100
Bireysel ve toplumsal ilişkilerde olumlu iletişim yollarını kullanır.	5	4	1	80
Medyanın sosyal değişim ve etkileşimdeki rolünü tartışır.	1	1	0	100

Sözel (DİN)	S	D	Y	B%
Din K.ve A.B.				
Varlıklar âlemini özelliklerine göre ayırt eder.	5	3	2	60
Melekleri özellikleri ve görevlerine göre sınıflandırır.	5	5	0	100

Sözel (İNG)	S	D	Y	B%
İngilizce				
Students will be able to talk about other people's appearances and personalities.	2	2	0	100
Students will be able to understand a simple text about appearances, personalities, and comparisons including ex	4	3	1	75
Students will be able to report on appearances and personalities of other people.	4	4	0	100

Sayısal (MAT)	S	D	Y	B%
Matematik				
Tam sayılarla toplama ve çıkarma işlemlerini yapar, ilgili problemleri çözer.	8	5	3	63
Toplama işleminin özelliklerini akıcı işlem yapmak için birer strateji olarak kullanır.	4	3	1	75
Tam sayılarla çarpma ve bölme işlemlerini yapar.	3	3	0	100

Sayısal (FEN)	S	D	Y	B%
Fen				
Uzay teknolojilerini açıklar.	3	3	0	100
Basit bir teleskop modeli hazırlayarak sunar.	1	1	0	100
Yıldız kavramını açıklar.	3	3	0	100
Teleskobun gök bilim gelişimindeki önemine yönelik çıkarımda bulunur.	3	3	0	100
Yıldız oluşum sürecinin farkına varır.	2	1	1	50
Teknoloji ile uzay araştırmaları arasındaki ilişkiyi açıklar.	1	1	0	100
Teleskobun yapısını ve ne işe yaradığını açıklar.	1	1	0	100
Uzay kirliliğinin nedenlerini ifade ederek bu kirliliğin yol açabileceği olası sonuçları tahmin eder.	1	1	0	100

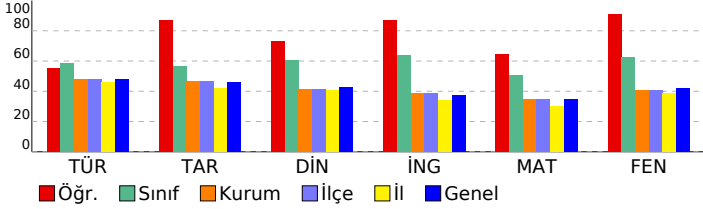

# SINAV SONUÇ BELGESİ

## 7. SINIF İŞLEYEN ZEKA TÜRKİYE GENELİ DENEME SINAVI

### İSTANBUL / BAYRAMPAŞA / PROF.MUHARREM ERGİN ORTAOKULU

#### DERSLERE GÖRE BAŞARI ANALİZİ

Öğrenci	Numara	Sınıf
KEREM ÇIKAY	697	7B

Puan Türü	Puan	Genel Ort.	Dereceler				
			Snf	Kurum	İlçe	İl	Genel
LGS	▲ 350,494	320,920	23	141	141	488	18870
Puani Hesaplanan:			354	354	1389	48512	
Katılımlar:			33	366	366	1403	48711

Ders	Soru	Doğru	Yanlış	Net	Başarı %	Sınıf Ort.	Kurum Ort.	Genel Ort.
Türkçe	15	9	5	7,33	49	▼ 8,73	▲ 7,17	▲ 7,22
Tarih	10	9	1	8,67	87	▲ 5,67	▲ 4,69	▲ 4,59
Din K.ve A.B.	10	6	4	4,67	47	▼ 6,06	▲ 4,12	▲ 4,26
İngilizce	10	6	1	5,67	57	▼ 6,40	▲ 3,84	▲ 3,76
Matematik	15	6	8	3,33	22	▼ 7,54	▼ 5,19	▼ 5,18
Fen	15	12	3	11,00	73	▲ 9,33	▲ 6,12	▲ 6,26
Toplam:	75	48	22	40,67	54	▼ 43,73	▲ 31,14	▲ 31,25

Soru No	123456789012345
Sözel (TÜR)	bBAaBCaACc AbDD
Cevap Anh.	B CBABCDACDAACDD
Sözel (TAR)	dBCABAACBD
Cevap Anh.	B ABCABAACBD
Sözel (DİN)	CdCABBDbca
Cevap Anh.	B CACABBDCDB
Sözel (İNG)	DdCDABD
Cevap Anh.	B DACDABDBCA
Sayısal (MAT)	AbAaDACdadaB ca
Cevap Anh.	B ACADDACBDCBBABD
Sayısal (FEN)	CaCBABAADAcCBaD
Cevap Anh.	B CBCBABAADABCDD

Sözel (TÜR)	S	D	Y	B%
Türkçe				
Bağlamdan yararlanarak bilmediği kelime ve kelime gruplarının anlamını tahmin eder.	3	2	1	67
Metindeki iş ve işlem basamaklarını kavrar.	1	0	1	0
Metnin konusunu belirler.	1	1	0	100
Faillerin anlam özelliklerini fark eder.	2	2	0	100
Yazdıklarını düzenler.	1	1	0	100
Metnin içeriğini yorumlar.	1	1	0	100
Metnin ana fikrini/ana duygusunu belirler.	1	0	1	0
Metinle ilgili soruları cevaplar.	1	0	0	0
Grafik, tablo ve çizelgeyle sunulan bilgileri yorumlar.	1	1	0	100
Medya metinlerini değerlendirir.	1	0	1	0
Noktalama işaretlerine dikkat ederek sesli ve sessiz okur.	1	0	1	0
Metindeki hikâye unsurlarını belirler.	1	1	0	100

Sözel (TAR)	S	D	Y	B%
Tarih				
İletişimi etkileyen tutum ve davranışları analiz ederek kendi tutum ve davranışlarını sorgular.	4	4	0	100
Bireysel ve toplumsal ilişkilerde olumlu iletişim yollarını kullanır.	5	4	1	80
Medyanın sosyal değişim ve etkileşimdeki rolünü tartışır.	1	1	0	100

Sözel (DİN)	S	D	Y	B%
Din K.ve A.B.				
Varlıklar âlemini özelliklerine göre ayırt eder.	5	4	1	80
Melekleri özellikleri ve görevlerine göre sınıflandırır.	5	2	3	40

Sözel (İNG)	S	D	Y	B%
İngilizce				
Students will be able to talk about other people's appearances and personalities.	2	1	0	50
Students will be able to understand a simple text about appearances, personalities, and comparisons including ex	4	2	1	50
Students will be able to report on appearances and personalities of other people.	4	3	0	75

Sayısal (MAT)	S	D	Y	B%
Matematik				
Tam sayılarla toplama ve çıkarma işlemlerini yapar, ilgili problemleri çözer.	8	3	5	38
Toplama işleminin özelliklerini akıcı işlem yapmak için birer strateji olarak kullanır.	4	2	2	50
Tam sayılarla çarpma ve bölme işlemlerini yapar.	3	1	1	33

Sayısal (FEN)	S	D	Y	B%
Fen				
Uzay teknolojilerini açıklar.	3	3	0	100
Basit bir teleskop modeli hazırlayarak sunar.	1	1	0	100
Yıldız kavramını açıklar.	3	2	1	67
Teleskobun gök bilim gelişimindeki önemine yönelik çıkarımda bulunur.	3	2	1	67
Yıldız oluşum sürecinin farkına varır.	2	2	0	100
Teknoloji ile uzay araştırmaları arasındaki ilişkiyi açıklar.	1	1	0	100
Teleskobun yapısını ve ne işe yaradığını açıklar.	1	0	1	0
Uzay kirliliğinin nedenlerini ifade ederek bu kirliliğin yol açabileceği olası sonuçları tahmin eder.	1	1	0	100

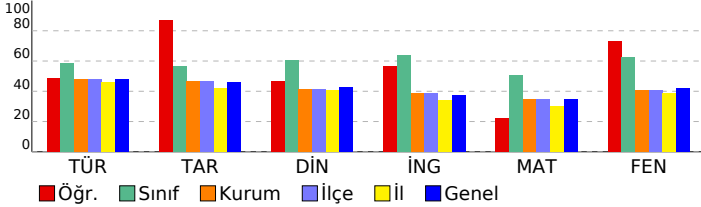

SINAV SONUÇ BELGESİ							
İSTANBUL / BAYRAMPAŞA / PROF.MUHARREM ERGİN ORTAOKULU							
Öğrenci				Numara		Sınıf	
MEHMET AKİF ÇALIŞKAN				611		7B	
Puan Türü	Puan	Genel Ort.	Dereceler				
			Snf	Kurum	İlçe	İl	Genel
LGS	▲ 355,758	320.920	19	134	134	457	17922
Puanı Hesaplanan:			354	354	1389	48512	
Katılımlar:			33	366	366	1403	48711

Ders	Soru	Doğru	Yanlış	Net	Başarı %	Sınıf Ort.	Kurum Ort.	Genel Ort.
Türkçe	15	10	5	8,33	56	▼ 8,73	▲ 7,17	▲ 7,22
Tarih	10	6	4	4,67	47	▼ 5,67	▼ 4,69	▲ 4,59
Din K.ve A.B.	10	8	2	7,33	73	▲ 6,06	▲ 4,12	▲ 4,26
İngilizce	10	5	3	4,00	40	▼ 6,40	▲ 3,84	▲ 3,76
Matematik	15	4	7	1,67	11	▼ 7,54	▼ 5,19	▼ 5,18
Fen	15	14	1	13,67	91	▲ 9,33	▲ 6,12	▲ 6,26
<b>Toplam:</b>	<b>75</b>	<b>47</b>	<b>22</b>	<b>39,67</b>	<b>53</b>	<b>▼ 43,73</b>	<b>▲ 31,14</b>	<b>▲ 31,25</b>

Soru No	123456789012345
Sözel (TÜR)	bBBCadCaAADCaCB
Cevap Anh.	A ABBCDACDAADCDCB
Sözel (TAR)	dDBcACaAcd
Cevap Anh.	A BDBAACABCA
Sözel (DİN)	AcBCACbBDC
Cevap Anh.	A ABBCACDBDC
Sözel (İNG)	CdDcB cCD
Cevap Anh.	A BCADABDACD
Sayısal (MAT)	AaD bBaaca C d
Cevap Anh.	A ADDACBDBBACBAC
Sayısal (FEN)	CBABAcDABCBDDBC
Cevap Anh.	A CBABAADABCBDDBC

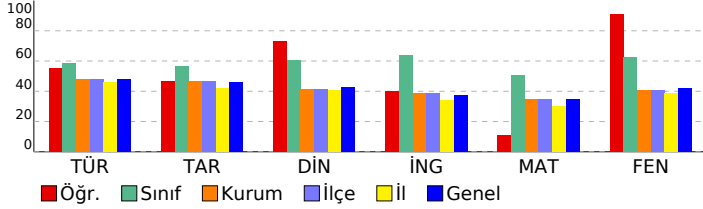

## 7. SINIF İŞLEYEN ZEKA TÜRKİYE GENELİ DENEME SINAVI

### DERSLERE GÖRE BAŞARI ANALİZİ

Sözel (TÜR)	S	D	Y	B%
Türkçe				
Bağlamdan yararlanarak bilmediği kelime ve kelime gruplarının anlamını tahmin eder.	3	1	2	33
Metindeki iş ve işlem basamaklarını kavrar.	1	1	0	100
Metnin konusunu belirler.	1	1	0	100
Faillerin anlam özelliklerini fark eder.	2	1	1	50
Yazdıklarını düzenler.	1	0	1	0
Metnin içeriğini yorumlar.	1	1	0	100
Metnin ana fikrini/ana duygusunu belirler.	1	0	1	0
Metinle ilgili soruları cevaplar.	1	1	0	100
Grafik, tablo ve çizelgeyle sunulan bilgileri yorumlar.	1	1	0	100
Medya metinlerini değerlendirir.	1	1	0	100
Noktalama işaretlerine dikkat ederek sesli ve sessiz okur.	1	1	0	100
Metindeki hikâye unsurlarını belirler.	1	1	0	100

Sözel (TAR)	S	D	Y	B%
Tarih				
İletişimi etkileyen tutum ve davranışları analiz ederek kendi tutum ve davranışlarını sorgular.	4	3	1	75
Bireysel ve toplumsal ilişkilerde olumlu iletişim yollarını kullanır.	5	2	3	40
Medyanın sosyal değişim ve etkileşimdeki rolünü tartışır.	1	1	0	100

Sözel (DİN)	S	D	Y	B%
Din K.ve A.B.				
Varlıklar âlemini özelliklerine göre ayırır.	5	5	0	100
Melekleri özellikleri ve görevlerine göre sınıflandırır.	5	3	2	60

Sözel (İNG)	S	D	Y	B%
İngilizce				
Students will be able to talk about other people's appearances and personalities.	2	1	0	50
Students will be able to understand a simple text about appearances, personalities, and comparisons including ex	4	2	2	50
Students will be able to report on appearances and personalities of other people.	4	2	1	50

Sayısal (MAT)	S	D	Y	B%
Matematik				
Tam sayılarla toplama ve çıkarma işlemlerini yapar, ilgili problemleri çözer.	8	3	4	38
Toplama işleminin özelliklerini akıcı işlem yapmak için birer strateji olarak kullanır.	4	0	2	0
Tam sayılarla çarpma ve bölme işlemlerini yapar.	3	1	1	33

Sayısal (FEN)	S	D	Y	B%
Fen				
Uzay teknolojilerini açıklar.	3	3	0	100
Basit bir teleskop modeli hazırlayarak sunar.	1	1	0	100
Yıldız kavramını açıklar.	3	3	0	100
Teleskobun gök bilimin gelişimindeki önemine yönelik çıkarımda bulunur.	3	2	1	67
Yıldız oluşum sürecinin farkına varır.	2	2	0	100
Teknoloji ile uzay araştırmaları arasındaki ilişkiyi açıklar.	1	1	0	100
Teleskobun yapısını ve ne işe yaradığını açıklar.	1	1	0	100
Uzay kirliliğinin nedenlerini ifade ederek bu kirliliğin yol açabileceği olası sonuçları tahmin eder.	1	1	0	100

# SINAV SONUÇ BELGESİ

## 7. SINIF İŞLEYEN ZEKA TÜRKİYE GENELİ DENEME SINAVI

### İSTANBUL / BAYRAMPAŞA / PROF.MUHARREM ERGİN ORTAOKULU

#### DERSLERE GÖRE BAŞARI ANALİZİ

Öğrenci	Numara	Sınıf
MELİS ÇİNİCİOĞLU	1146	7B

Puan Türü	Puan	Genel Ort.	Dereceler				
			Snf	Kurum	İlçe	İl	Genel
LGS	▲ 452,999	320,920	4	17	17	43	2757
Puanı Hesaplanan:			354	354	1389	48512	
Katılımlar:			33	366	366	1403	48711

Ders	Soru	Doğru	Yanlış	Net	Başarı %	Sınıf Ort.	Kurum Ort.	Genel Ort.
Türkçe	15	14	1	13,67	91	▲ 8,73	▲ 7,17	▲ 7,22
Tarih	10	8	2	7,33	73	▲ 5,67	▲ 4,69	▲ 4,59
Din K.ve A.B.	10	6	4	4,67	47	▼ 6,06	▲ 4,12	▲ 4,26
İngilizce	10	10	0	10,00	100	▲ 6,40	▲ 3,84	▲ 3,76
Matematik	15	13	2	12,33	82	▲ 7,54	▲ 5,19	▲ 5,18
Fen	15	14	1	13,67	91	▲ 9,33	▲ 6,12	▲ 6,26
Toplam:	75	65	10	61,67	82	▲ 43,73	▲ 31,14	▲ 31,25

Soru No	123456789012345
Sözel (TÜR)	CBABBCaACDAACDD
Cevap Anh.	B CBABBCDACDAACDD
Sözel (TAR)	dBCAdAACBD
Cevap Anh.	B ABCABAACBD
Sözel (DİN)	CbCcBBdDd
Cevap Anh.	B CACABBDCEB
Sözel (İNG)	DACDABDBCA
Cevap Anh.	B DACDABDBCA
Sayısal (MAT)	AaADDACBDCBBABa
Cevap Anh.	B ACADDACBDCBBABD
Sayısal (FEN)	CBCBABdADABCBD
Cevap Anh.	B CBCBABAADABCBD

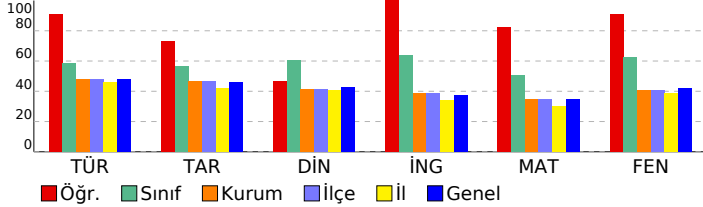

Sözel (TÜR)	S	D	Y	B%
Türkçe				
Bağlamdan yararlanarak bilmediği kelime ve kelime gruplarının anlamını tahmin eder.	3	2	1	67
Metindeki iş ve işlem basamaklarını kavrar.	1	1	0	100
Metnin konusunu belirler.	1	1	0	100
Fiillerin anlam özelliklerini fark eder.	2	2	0	100
Yazdıklarını düzenler.	1	1	0	100
Metnin içeriğini yorumlar.	1	1	0	100
Metnin ana fikrini/ana duygusunu belirler.	1	1	0	100
Metninle ilgili soruları cevaplar.	1	1	0	100
Grafik, tablo ve çizelgeyle sunulan bilgileri yorumlar.	1	1	0	100
Medya metinlerini değerlendirir.	1	1	0	100
Noktalama işaretlerine dikkat ederek sesli ve sessiz okur.	1	1	0	100
Metindeki hikâye unsurlarını belirler.	1	1	0	100

Sözel (TAR)	S	D	Y	B%
Tarih				
İletişimi etkileyen tutum ve davranışları analiz ederek kendi tutum ve davranışlarını sorgular.	4	3	1	75
Bireysel ve toplumsal ilişkilerde olumlu iletişim yollarını kullanır.	5	4	1	80
Medyanın sosyal değişim ve etkileşimdeki rolünü tartışır.	1	1	0	100

Sözel (DİN)	S	D	Y	B%
Din K.ve A.B.				
Varlıklar âlemini özelliklerine göre ayırır eder.	5	3	2	60
Melekleri özellikleri ve görevlerine göre sınıflandırır.	5	3	2	60

Sözel (İNG)	S	D	Y	B%
İngilizce				
Students will be able to talk about other people's appearances and personalities.	2	2	0	100
Students will be able to understand a simple text about appearances, personalities, and comparisons including ex	4	4	0	100
Students will be able to report on appearances and personalities of other people.	4	4	0	100

Sayısal (MAT)	S	D	Y	B%
Matematik				
Tam sayılarla toplama ve çıkarma işlemlerini yapar, ilgili problemleri çözer.	8	7	1	88
Toplama işleminin özelliklerini akıcı işlem yapmak için birer strateji olarak kullanır.	4	3	1	75
Tam sayılarla çarpma ve bölme işlemlerini yapar.	3	3	0	100

Sayısal (FEN)	S	D	Y	B%
Fen				
Uzay teknolojilerini açıklar.	3	3	0	100
Basit bir teleskop modeli hazırlayarak sunar.	1	1	0	100
Yıldız kavramını açıklar.	3	3	0	100
Teleskobun gök bilimin gelişimindeki önemine yönelik çıkarımda bulunur.	3	3	0	100
Yıldız oluşum sürecinin farkına varır.	2	1	1	50
Teknoloji ile uzay araştırmaları arasındaki ilişkiyi açıklar.	1	1	0	100
Teleskobun yapısını ve ne işe yaradığını açıklar.	1	1	0	100
Uzay kirliliğinin nedenlerini ifade ederek bu kirliliğin yol açabileceği olası sonuçları tahmin eder.	1	1	0	100

SINAV SONUÇ BELGESİ							
İSTANBUL / BAYRAMPAŞA / PROF.MUHARREM ERGİN ORTAOKULU							
Öğrenci				Numara		Sınıf	
MERT KERİM KARATAŞ				251		7B	
Puan Türü	Puan	Genel Ort.	Dereceler				
			Snf	Kurum	İlçe	İl	Genel
LGS	▲ 442,871	320,920	6	26	26	67	4070
Puanı Hesaplanan:			354	354	1389	48512	
Katılımlar:			33	366	366	1403	48711

Ders	Soru	Doğru	Yanlış	Net	Başarı %	Sınıf Ort.	Kurum Ort.	Genel Ort.
Türkçe	15	12	3	11,00	73	▲ 8,73	▲ 7,17	▲ 7,22
Tarih	10	8	2	7,33	73	▲ 5,67	▲ 4,69	▲ 4,59
Din K.ve A.B.	10	9	1	8,67	87	▲ 6,06	▲ 4,12	▲ 4,26
İngilizce	10	8	2	7,33	73	▲ 6,40	▲ 3,84	▲ 3,76
Matematik	15	13	2	12,33	82	▲ 7,54	▲ 5,19	▲ 5,18
Fen	15	14	1	13,67	91	▲ 9,33	▲ 6,12	▲ 6,26
Toplam:	75	64	11	60,33	80	▲ 43,73	▲ 31,14	▲ 31,25

Soru No	123456789012345
Sözel (TÜR)	ABBCDACDAbcdDCB
Cevap Anh.	A
Sözel (TAR)	BDBAACbDcD
Cevap Anh.	A
Sözel (DİN)	ABBCACbBDC
Cevap Anh.	A
Sözel (İNG)	BCADABbACb
Cevap Anh.	A
Sayısal (MAT)	AaDACDBBaBACBAC
Cevap Anh.	A
Sayısal (FEN)	CcABAADABCBDDBC
Cevap Anh.	A

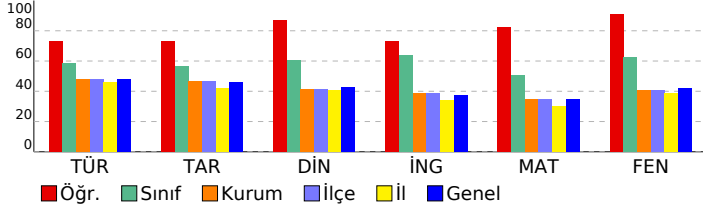

## 7. SINIF İŞLEYEN ZEKA TÜRKİYE GENELİ DENEME SINAVI

### DERSLERE GÖRE BAŞARI ANALİZİ

Sözel (TÜR)	S	D	Y	B%
Türkçe				
Bağlamdan yararlanarak bilmediği kelime ve kelime gruplarının anlamını tahmin eder.	3	2	1	67
Metindeki iş ve işlem basamaklarını kavrar.	1	1	0	100
Metnin konusunu belirler.	1	1	0	100
Fiillerin anlam özelliklerini fark eder.	2	2	0	100
Yazdıklarını düzenler.	1	1	0	100
Metnin içeriğini yorumlar.	1	1	0	100
Metnin ana fikrini/ana duygusunu belirler.	1	1	0	100
Metninle ilgili soruları cevaplar.	1	1	0	100
Grafik, tablo ve çizelgeyle sunulan bilgileri yorumlar.	1	0	1	0
Medya metinlerini değerlendirir.	1	0	1	0
Noktalama işaretlerine dikkat ederek sesli ve sessiz okur.	1	1	0	100
Metindeki hikâye unsurlarını belirler.	1	1	0	100

Sözel (TAR)	S	D	Y	B%
Tarih				
İletişimi etkileyen tutum ve davranışları analiz ederek kendi tutum ve davranışlarını sorgular.	4	4	0	100
Bireysel ve toplumsal ilişkilerde olumlu iletişim yollarını kullanır.	5	3	2	60
Medyanın sosyal değişim ve etkileşimdeki rolünü tartışır.	1	1	0	100

Sözel (DİN)	S	D	Y	B%
Din K.ve A.B.				
Varlıklar âlemini özelliklerine göre ayırır eder.	5	5	0	100
Melekleri özellikleri ve görevlerine göre sınıflandırır.	5	4	1	80

Sözel (İNG)	S	D	Y	B%
İngilizce				
Students will be able to talk about other people's appearances and personalities.	2	2	0	100
Students will be able to understand a simple text about appearances, personalities, and comparisons including ex	4	3	1	75
Students will be able to report on appearances and personalities of other people.	4	3	1	75

Sayısal (MAT)	S	D	Y	B%
Matematik				
Tam sayılarla toplama ve çıkarma işlemlerini yapar, ilgili problemleri çözer.	8	7	1	88
Toplama işleminin özelliklerini akıcı işlem yapmak için birer strateji olarak kullanır.	4	3	1	75
Tam sayılarla çarpma ve bölme işlemlerini yapar.	3	3	0	100

Sayısal (FEN)	S	D	Y	B%
Fen				
Uzay teknolojilerini açıklar.	3	3	0	100
Basit bir teleskop modeli hazırlayarak sunar.	1	0	1	0
Yıldız kavramını açıklar.	3	3	0	100
Teleskobun gök bilimin gelişimindeki önemine yönelik çıkarımda bulunur.	3	3	0	100
Yıldız oluşum sürecinin farkına varır.	2	2	0	100
Teknoloji ile uzay araştırmaları arasındaki ilişkiyi açıklar.	1	1	0	100
Teleskobun yapısını ve ne işe yaradığını açıklar.	1	1	0	100
Uzay kirliliğinin nedenlerini ifade ederek bu kirliliğin yol açabileceği olası sonuçları tahmin eder.	1	1	0	100

# SINAV SONUÇ BELGESİ

## İSTANBUL / BAYRAMPAŞA / PROF.MUHARREM ERGİN ORTAOKULU

### 7. SINIF İŞLEYEN ZEKA TÜRKİYE GENELİ DENEME SINAVI

#### DERSLERE GÖRE BAŞARI ANALİZİ

Öğrenci	Numara	Sınıf
SERCAN BALCI	1161	7B

Puan Türü	Puan	Genel Ort.	Dereceler				
			Snf	Kurum	İlçe	İl	Genel
LGS	▲ 369,574	320,920	18	113	113	379	15633
Puanı Hesaplanan:			354	354	1389	48512	
Katılımlar:			33	366	366	1403	48711

Ders	Soru	Doğru	Yanlış	Net	Başarı %	Sınıf Ort.	Kurum Ort.	Genel Ort.
Türkçe	15	12	3	11,00	73	▲ 8,73	▲ 7,17	▲ 7,22
Tarih	10	4	6	2,00	20	▼ 5,67	▼ 4,69	▼ 4,59
Din K.ve A.B.	10	5	5	3,33	33	▼ 6,06	▼ 4,12	▼ 4,26
İngilizce	10	8	2	7,33	73	▲ 6,40	▲ 3,84	▲ 3,76
Matematik	15	10	5	8,33	56	▲ 7,54	▲ 5,19	▲ 5,18
Fen	15	10	5	8,33	56	▼ 9,33	▲ 6,12	▲ 6,26
Toplam:	75	49	26	40,33	54	▼ 43,73	▲ 31,14	▲ 31,25

Soru No	123456789012345
Sözel (TÜR)	CBABBCabCDDdACDD
Cevap Anh.	B CBABBCDACDAACDD
Sözel (TAR)	baCAAcACdc
Cevap Anh.	B ABCABAACBD
Sözel (DİN)	CAbdCBDCac
Cevap Anh.	B CACABBDCCDB
Sözel (İNG)	DACDABDada
Cevap Anh.	B DACDABDBCA
Sayısal (MAT)	AbAaDACcDCBBcBb
Cevap Anh.	B ACADDACBDCBBABD
Sayısal (FEN)	CBbBAcAADbBacDD
Cevap Anh.	B CBCBABAADABCDD

Sözel (TÜR)	S	D	Y	B%
Türkçe				
Bağlamdan yararlanarak bilmediği kelime ve kelime gruplarının anlamını tahmin eder.	3	2	1	67
Metindeki iş ve işlem basamaklarını kavrar.	1	1	0	100
Metnin konusunu belirler.	1	1	0	100
Fiillerin anlam özelliklerini fark eder.	2	2	0	100
Yazdıklarını düzenler.	1	0	1	0
Metnin içeriğini yorumlar.	1	1	0	100
Metnin ana fikrini/ana duygusunu belirler.	1	1	0	100
Metinle ilgili soruları cevaplar.	1	0	1	0
Grafik, tablo ve çizelgeyle sunulan bilgileri yorumlar.	1	1	0	100
Medya metinlerini değerlendirir.	1	1	0	100
Noktalama işaretlerine dikkat ederek sesli ve sessiz okur.	1	1	0	100
Metindeki hikâye unsurlarını belirler.	1	1	0	100

Sözel (TAR)	S	D	Y	B%
Tarih				
İletişimi etkileyen tutum ve davranışları analiz ederek kendi tutum ve davranışlarını sorgular.	4	1	3	25
Bireysel ve toplumsal ilişkilerde olumlu iletişim yollarını kullanır.	5	2	3	40
Medyanın sosyal değişim ve etkileşimdeki rolünü tartışır.	1	1	0	100

Sözel (DİN)	S	D	Y	B%
Din K.ve A.B.				
Varlıklar âlemini özelliklerine göre ayırır eder.	5	3	2	60
Melekleri özellikleri ve görevlerine göre sınıflandırır.	5	2	3	40

Sözel (İNG)	S	D	Y	B%
İngilizce				
Students will be able to talk about other people's appearances and personalities.	2	1	1	50
Students will be able to understand a simple text about appearances, personalities, and comparisons including ex	4	3	1	75
Students will be able to report on appearances and personalities of other people.	4	4	0	100

Sayısal (MAT)	S	D	Y	B%
Matematik				
Tam sayılarla toplama ve çıkarma işlemlerini yapar, ilgili problemleri çözer.	8	5	3	63
Toplama işleminin özelliklerini akıcı işlem yapmak için birer strateji olarak kullanır.	4	3	1	75
Tam sayılarla çarpma ve bölme işlemlerini yapar.	3	2	1	67

Sayısal (FEN)	S	D	Y	B%
Fen				
Uzay teknolojilerini açıklar.	3	0	3	0
Basit bir teleskop modeli hazırlayarak sunar.	1	1	0	100
Yıldız kavramını açıklar.	3	3	0	100
Teleskobun gök bilim gelişimindeki önemine yönelik çıkarımda bulunur.	3	2	1	67
Yıldız oluşum sürecinin farkına varır.	2	1	1	50
Teknoloji ile uzay araştırmaları arasındaki ilişkiyi açıklar.	1	1	0	100
Teleskobun yapısını ve ne işe yaradığını açıklar.	1	1	0	100
Uzay kirliliğinin nedenlerini ifade ederek bu kirliliğin yol açabileceği olası sonuçları tahmin eder.	1	1	0	100

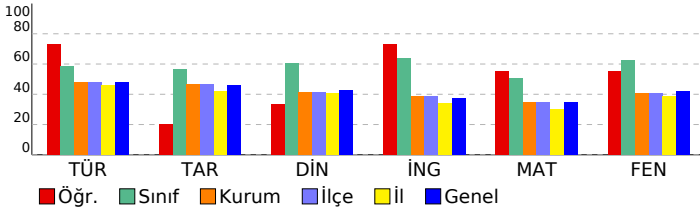

SINAV SONUÇ BELGESİ							
İSTANBUL / BAYRAMPAŞA / PROF.MUHARREM ERGİN ORTAOKULU							
Öğrenci			Numara		Sınıf		
TUĞBA AYTAN			555		7B		
Puan Türü	Puan	Genel Ort.	Dereceler				
			Snf	Kurum	İlçe	İl	Genel
LGS	▲ 410,594	320.920	13	58	58	174	8782
Puanı Hesaplanan:			354	354	1389	48512	
Katılımlar:			33	366	366	1403	48711

Ders	Soru	Doğru	Yanlış	Net	Başarı %	Sınıf Ort.	Kurum Ort.	Genel Ort.
Türkçe	15	11	4	9,67	64	▲ 8,73	▲ 7,17	▲ 7,22
Tarih	10	7	3	6,00	60	▲ 5,67	▲ 4,69	▲ 4,59
Din K.ve A.B.	10	8	2	7,33	73	▲ 6,06	▲ 4,12	▲ 4,26
İngilizce	10	9	1	8,67	87	▲ 6,40	▲ 3,84	▲ 3,76
Matematik	15	10	5	8,33	56	▲ 7,54	▲ 5,19	▲ 5,18
Fen	15	14	1	13,67	91	▲ 9,33	▲ 6,12	▲ 6,26
Toplam:	75	59	16	53,67	72	▲ 43,73	▲ 31,14	▲ 31,25

Soru No	123456789012345
Sözel (TÜR)	ABBdDACbdADCcCB
Cevap Anh.	A
Sözel (TAR)	BbdAACaCa
Cevap Anh.	A
Sözel (DİN)	ABaCACbBDC
Cevap Anh.	A
Sözel (İNG)	dCADABDADC
Cevap Anh.	A
Sayısal (MAT)	AaDACBDBaaACccC
Cevap Anh.	A
Sayısal (FEN)	CBABAADABCBDdCa
Cevap Anh.	A

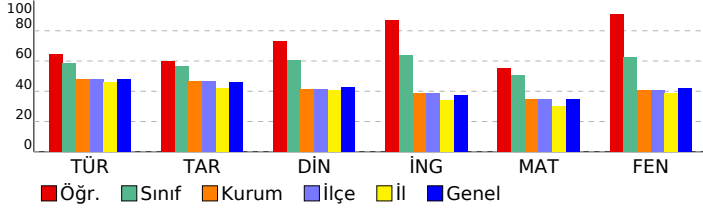

## 7. SINIF İŞLEYEN ZEKA TÜRKİYE GENELİ DENEME SINAVI

### DERSLERE GÖRE BAŞARI ANALİZİ

Sözel (TÜR)	S	D	Y	B%
Türkçe				
Bağlamdan yararlanarak bilmediği kelime ve kelime gruplarının anlamını tahmin eder.	3	3	0	100
Metindeki iş ve işlem basamaklarını kavrar.	1	1	0	100
Metnin konusunu belirler.	1	1	0	100
Fiillerin anlam özelliklerini fark eder.	2	0	2	0
Yazdıklarını düzenler.	1	1	0	100
Metnin içeriğini yorumlar.	1	1	0	100
Metnin ana fikrini/ana duygusunu belirler.	1	0	1	0
Metinle ilgili soruları cevaplar.	1	0	1	0
Grafik, tablo ve çizelgeyle sunulan bilgileri yorumlar.	1	1	0	100
Medya metinlerini değerlendirir.	1	1	0	100
Noktalama işaretlerine dikkat ederek sesli ve sessiz okur.	1	1	0	100
Metindeki hikâye unsurlarını belirler.	1	1	0	100

Sözel (TAR)	S	D	Y	B%
Tarih				
İletişimi etkileyen tutum ve davranışları analiz ederek kendi tutum ve davranışlarını sorgular.	4	2	2	50
Bireysel ve toplumsal ilişkilerde olumlu iletişim yollarını kullanır.	5	4	1	80
Medyanın sosyal değişim ve etkileşimdeki rolünü tartışır.	1	1	0	100

Sözel (DİN)	S	D	Y	B%
Din K.ve A.B.				
Varlıklar âlemini özelliklerine göre ayırır eder.	5	4	1	80
Melekleri özellikleri ve görevlerine göre sınıflandırır.	5	4	1	80

Sözel (İNG)	S	D	Y	B%
İngilizce				
Students will be able to talk about other people's appearances and personalities.	2	1	1	50
Students will be able to understand a simple text about appearances, personalities, and comparisons including ex	4	4	0	100
Students will be able to report on appearances and personalities of other people.	4	4	0	100

Sayısal (MAT)	S	D	Y	B%
Matematik				
Tam sayılarla toplama ve çıkarma işlemlerini yapar, ilgili problemleri çözer.	8	6	2	75
Toplama işleminin özelliklerini akıcı işlem yapmak için birer strateji olarak kullanır.	4	2	2	50
Tam sayılarla çarpma ve bölme işlemlerini yapar.	3	2	1	67

Sayısal (FEN)	S	D	Y	B%
Fen				
Uzay teknolojilerini açıklar.	3	3	0	100
Basit bir teleskop modeli hazırlayarak sunar.	1	1	0	100
Yıldız kavramını açıklar.	3	3	0	100
Teleskobun gök bilimin gelişimindeki önemine yönelik çıkarımda bulunur.	3	2	1	67
Yıldız oluşum sürecinin farkına varır.	2	2	0	100
Teknoloji ile uzay araştırmaları arasındaki ilişkiyi açıklar.	1	1	0	100
Teleskobun yapısını ve ne işe yaradığını açıklar.	1	1	0	100
Uzay kirliliğinin nedenlerini ifade ederek bu kirliliğin yol açabileceği olası sonuçları tahmin eder.	1	1	0	100



# SINAV SONUÇ BELGESİ

## 7. SINIF İŞLEYEN ZEKA TÜRKİYE GENELİ DENEME SINAVI

### İSTANBUL / BAYRAMPAŞA / PROF.MUHARREM ERGİN ORTAOKULU

#### DERSLERE GÖRE BAŞARI ANALİZİ

Öğrenci	Numara	Sınıf					
UMUT ÇİPA	1162	7B					
Puan Türü	Puan	Genel Ort.	Dereceler				
LGS	▲ 397,882	320,920	Snf	Kurum	İlçe	İl	Genel
	Puanı Hesaplanan:		354	354	1389	48512	
Katılımlar:		33	366	366	1403	48711	

Ders	Soru	Doğru	Yanlış	Net	Başarı %	Sınıf Ort.	Kurum Ort.	Genel Ort.
Türkçe	15	13	1	12,67	84	▲ 8,73	▲ 7,17	▲ 7,22
Tarih	10	5	5	3,33	33	▼ 5,67	▼ 4,69	▼ 4,59
Din K.ve A.B.	10	6	4	4,67	47	▼ 6,06	▲ 4,12	▲ 4,26
İngilizce	10	7	3	6,00	60	▼ 6,40	▲ 3,84	▲ 3,76
Matematik	15	10	4	8,67	58	▲ 7,54	▲ 5,19	▲ 5,18
Fen	15	12	3	11,00	73	▲ 9,33	▲ 6,12	▲ 6,26
Toplam:	75	53	20	46,33	62	▲ 43,73	▲ 31,14	▲ 31,25

Soru No	123456789012345
Sözel (TÜR)	ABBCDACD ADCbCB
Cevap Anh.	A
Sözel (TAR)	aDaAACdaCd
Cevap Anh.	A
Sözel (DİN)	dcBCdCdDC
Cevap Anh.	A
Sözel (İNG)	BcDABDbCb
Cevap Anh.	A
Sayısal (MAT)	ADDACaDBcB CcAb
Cevap Anh.	A
Sayısal (FEN)	CBbBAAcABCbaDCB
Cevap Anh.	A

Sözel (TÜR)	S	D	Y	B%
Türkçe				
Bağlamdan yararlanarak bilmediği kelime ve kelime gruplarının anlamını tahmin eder.	3	3	0	100
Metindeki iş ve işlem basamaklarını kavrar.	1	1	0	100
Metnin konusunu belirler.	1	1	0	100
Faillerin anlam özelliklerini fark eder.	2	1	1	50
Yazdıklarını düzenler.	1	1	0	100
Metnin içeriğini yorumlar.	1	1	0	100
Metnin ana fikrini/ana duygusunu belirler.	1	1	0	100
Metinle ilgili soruları cevaplar.	1	0	0	0
Grafik, tablo ve çizelgeyle sunulan bilgileri yorumlar.	1	1	0	100
Medya metinlerini değerlendirir.	1	1	0	100
Noktalama işaretlerine dikkat ederek sesli ve sessiz okur.	1	1	0	100
Metindeki hikâye unsurlarını belirler.	1	1	0	100

Sözel (TAR)	S	D	Y	B%
Tarih				
İletişimi etkileyen tutum ve davranışları analiz ederek kendi tutum ve davranışlarını sorgular.	4	2	2	50
Bireysel ve toplumsal ilişkilerde olumlu iletişim yollarını kullanır.	5	2	3	40
Medyanın sosyal değişim ve etkileşimdeki rolünü tartışır.	1	1	0	100

Sözel (DİN)	S	D	Y	B%
Din K.ve A.B.				
Varlıklar âlemini özelliklerine göre ayırır eder.	5	4	1	80
Melekleri özellikleri ve görevlerine göre sınıflandırır.	5	2	3	40

Sözel (İNG)	S	D	Y	B%
İngilizce				
Students will be able to talk about other people's appearances and personalities.	2	2	0	100
Students will be able to understand a simple text about appearances, personalities, and comparisons including ex	4	2	2	50
Students will be able to report on appearances and personalities of other people.	4	3	1	75

Sayısal (MAT)	S	D	Y	B%
Matematik				
Tam sayılarla toplama ve çıkarma işlemlerini yapar, ilgili problemleri çözer.	8	5	3	63
Toplama işleminin özelliklerini akıcı işlem yapmak için birer strateji olarak kullanır.	4	3	1	75
Tam sayılarla çarpma ve bölme işlemlerini yapar.	3	2	0	67

Sayısal (FEN)	S	D	Y	B%
Fen				
Uzay teknolojilerini açıklar.	3	3	0	100
Basit bir teleskop modeli hazırlayarak sunar.	1	1	0	100
Yıldız kavramını açıklar.	3	2	1	67
Teleskobun gök bilimin gelişimindeki önemine yönelik çıkarımda bulunur.	3	3	0	100
Yıldız oluşum sürecinin farkına varır.	2	2	0	100
Teknoloji ile uzay araştırmaları arasındaki ilişkiyi açıklar.	1	0	1	0
Teleskobun yapısını ve ne işe yaradığını açıklar.	1	0	1	0
Uzay kirliliğinin nedenlerini ifade ederek bu kirliliğin yol açabileceği olası sonuçları tahmin eder.	1	1	0	100

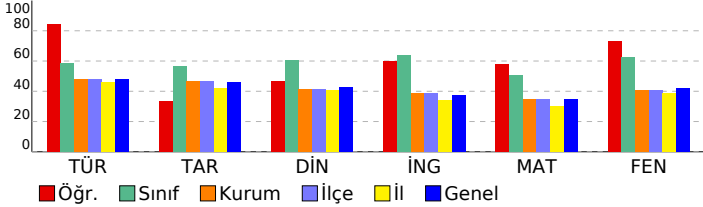

## SINAV SONUÇ BELGESİ

İSTANBUL / BAYRAMPAŞA / PROF.MUHARREM ERGİN ORTAOKULU

Öğrenci	Numara	Sınıf
YAĞMUR KAYMAK	1166	7B

Puan Türü	Puan	Genel Ort.	Dereceler				
			Snf	Kurum	İlçe	İl	Genel
LGS	▲ 355,619	320,920	20	135	135	458	17952
Puanı Hesaplanan:			354	354	1389	48512	
Katılımlar:			33	366	366	1403	48711

Ders	Soru	Doğru	Yanlış	Net	Başarı %	Sınıf Ort.	Kurum Ort.	Genel Ort.
Türkçe	15	11	4	9,67	64	▲ 8,73	▲ 7,17	▲ 7,22
Tarih	10	8	2	7,33	73	▲ 5,67	▲ 4,69	▲ 4,59
Din K.ve A.B.	10	5	5	3,33	33	▼ 6,06	▼ 4,12	▼ 4,26
İngilizce	10	6	4	4,67	47	▼ 6,40	▲ 3,84	▲ 3,76
Matematik	15	7	7	4,67	31	▼ 7,54	▼ 5,19	▼ 5,18
Fen	15	11	4	9,67	64	▲ 9,33	▲ 6,12	▲ 6,26
<b>Toplam:</b>	<b>75</b>	<b>48</b>	<b>26</b>	<b>39,33</b>	<b>52</b>	<b>▼ 43,73</b>	<b>▲ 31,14</b>	<b>▲ 31,25</b>

Soru No	123456789012345
Sözel (TÜR)	ABBCcACbdADCcCB
Cevap Anh.	A
Sözel (TAR)	BDaAACaCa
Cevap Anh.	A
Sözel (DİN)	ccabAdDBDC
Cevap Anh.	A
Sözel (İNG)	dCdDABacCD
Cevap Anh.	A
Sayısal (MAT)	AD bCBaBaBdacAd
Cevap Anh.	A
Sayısal (FEN)	CaccAAbABCBDDBC
Cevap Anh.	A

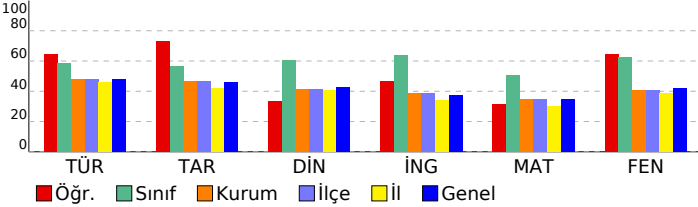

## 7. SINIF İŞLEYEN ZEKA TÜRKİYE GENELİ DENEME SINAVI

## DERSLERE GÖRE BAŞARI ANALİZİ

Sözel (TÜR)	S	D	Y	B%
<b>Türkçe</b>				
Bağlamdan yararlanarak bilmediği kelime ve kelime gruplarının anlamını tahmin eder.	3	2	1	67
Metindeki iş ve işlem basamaklarını kavrar.	1	1	0	100
Metnin konusunu belirler.	1	1	0	100
Faillerin anlam özelliklerini fark eder.	2	1	1	50
Yazdıklarını düzenler.	1	1	0	100
Metnin içeriğini yorumlar.	1	1	0	100
Metnin ana fikrini/ana duygusunu belirler.	1	0	1	0
Metinle ilgili soruları cevaplar.	1	0	1	0
Grafik, tablo ve çizelgeyle sunulan bilgileri yorumlar.	1	1	0	100
Medya metinlerini değerlendirir.	1	1	0	100
Noktalama işaretlerine dikkat ederek sesli ve sessiz okur.	1	1	0	100
Metindeki hikâye unsurlarını belirler.	1	1	0	100

Sözel (TAR)	S	D	Y	B%
<b>Tarih</b>				
İletişimi etkileyen tutum ve davranışları analiz ederek kendi tutum ve davranışlarını sorgular.	4	3	1	75
Bireysel ve toplumsal ilişkilerde olumlu iletişim yollarını kullanır.	5	4	1	80
Medyanın sosyal değişim ve etkileşimdeki rolünü tartışır.	1	1	0	100

Sözel (DİN)	S	D	Y	B%
<b>Din K.ve A.B.</b>				
Varlıklar âlemini özelliklerine göre ayırır.	5	2	3	40
Melekleri özellikleri ve görevlerine göre sınıflandırır.	5	3	2	60

Sözel (İNG)	S	D	Y	B%
<b>İngilizce</b>				
Students will be able to talk about other people's appearances and personalities.	2	1	1	50
Students will be able to understand a simple text about appearances, personalities, and comparisons including ex	4	3	1	75
Students will be able to report on appearances and personalities of other people.	4	2	2	50

Sayısal (MAT)	S	D	Y	B%
<b>Matematik</b>				
Tam sayılarla toplama ve çıkarma işlemlerini yapar, ilgili problemleri çözer.	8	4	3	50
Toplama işleminin özelliklerini akıcı işlem yapmak için birer strateji olarak kullanır.	4	2	2	50
Tam sayılarla çarpma ve bölme işlemlerini yapar.	3	1	2	33

Sayısal (FEN)	S	D	Y	B%
<b>Fen</b>				
Uzay teknolojilerini açıklar.	3	3	0	100
Basit bir teleskop modeli hazırlayarak sunar.	1	0	1	0
Yıldız kavramını açıklar.	3	2	1	67
Teleskobun gök bilimin gelişimindeki önemine yönelik çıkarımda bulunur.	3	2	1	67
Yıldız oluşum sürecinin farkına varır.	2	2	0	100
Teknoloji ile uzay araştırmaları arasındaki ilişkiyi açıklar.	1	0	1	0
Teleskobun yapısını ve ne işe yaradığını açıklar.	1	1	0	100
Uzay kirliliğinin nedenlerini ifade ederek bu kirliliğin yol açabileceği olası sonuçları tahmin eder.	1	1	0	100

SINAV SONUÇ BELGESİ							
İSTANBUL / BAYRAMPAŞA / PROF.MUHARREM ERGİN ORTAOKULU							
Öğrenci				Numara		Sınıf	
YAĞMUR YÜKSEL				1169		7B	
Puan Türü	Puan	Genel Ort.	Dereceler				
			Snf	Kurum	İlçe	İl	Genel
LGS	▲ 455,408	320,920	3	16	16	41	2479
Puanı Hesaplanan:			354	354	1389	48512	
Katılımlar:			33	366	366	1403	48711

Ders	Soru	Doğru	Yanlış	Net	Başarı %	Sınıf Ort.	Kurum Ort.	Genel Ort.
Türkçe	15	15	0	15,00	100	▲ 8,73	▲ 7,17	▲ 7,22
Tarih	10	9	1	8,67	87	▲ 5,67	▲ 4,69	▲ 4,59
Din K.ve A.B.	10	8	2	7,33	73	▲ 6,06	▲ 4,12	▲ 4,26
İngilizce	10	10	0	10,00	100	▲ 6,40	▲ 3,84	▲ 3,76
Matematik	15	12	3	11,00	73	▲ 7,54	▲ 5,19	▲ 5,18
Fen	15	13	2	12,33	82	▲ 9,33	▲ 6,12	▲ 6,26
<b>Toplam:</b>	<b>75</b>	<b>67</b>	<b>8</b>	<b>64,33</b>	<b>86</b>	<b>▲ 43,73</b>	<b>▲ 31,14</b>	<b>▲ 31,25</b>

Soru No	123456789012345
Sözel (TÜR)	CBABBCDACDAACDD
Cevap Anh.	B CBABBCDACDAACDD
Sözel (TAR)	dBCABAACBD
Cevap Anh.	B ABCABAACBD
Sözel (DİN)	CACcBBDdBDB
Cevap Anh.	B CACABBDCDB
Sözel (İNG)	DACDABDBCA
Cevap Anh.	B DACDABDBCA
Sayısal (MAT)	ACADDAaDCBBABc
Cevap Anh.	B ACADDACBDCBBABD
Sayısal (FEN)	CBCBABAADAdCBcD
Cevap Anh.	B CBCBABAADABCDD

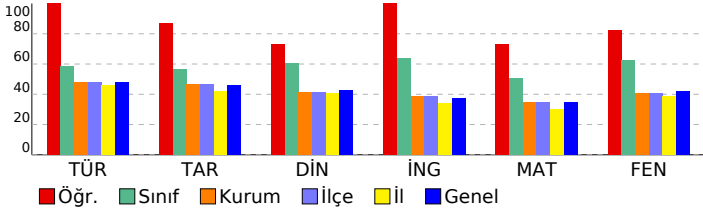

## 7. SINIF İŞLEYEN ZEKA TÜRKİYE GENELİ DENEME SINAVI

### DERSLERE GÖRE BAŞARI ANALİZİ

Sözel (TÜR)	S	D	Y	B%
Türkçe				
Bağlamdan yararlanarak bilmediği kelime ve kelime gruplarının anlamını tahmin eder.	3	3	0	100
Metindeki iş ve işlem basamaklarını kavrar.	1	1	0	100
Metnin konusunu belirler.	1	1	0	100
Faillerin anlam özelliklerini fark eder.	2	2	0	100
Yazdıklarını düzenler.	1	1	0	100
Metnin içeriğini yorumlar.	1	1	0	100
Metnin ana fikrini/ana duygusunu belirler.	1	1	0	100
Metinle ilgili soruları cevaplar.	1	1	0	100
Grafik, tablo ve çizelgeyle sunulan bilgileri yorumlar.	1	1	0	100
Medya metinlerini değerlendirir.	1	1	0	100
Noktalama işaretlerine dikkat ederek sesli ve sessiz okur.	1	1	0	100
Metindeki hikâye unsurlarını belirler.	1	1	0	100

Sözel (TAR)	S	D	Y	B%
Tarih				
İletişimi etkileyen tutum ve davranışları analiz ederek kendi tutum ve davranışlarını sorgular.	4	4	0	100
Bireysel ve toplumsal ilişkilerde olumlu iletişim yollarını kullanır.	5	4	1	80
Medyanın sosyal değişim ve etkileşimdeki rolünü tartışır.	1	1	0	100

Sözel (DİN)	S	D	Y	B%
Din K.ve A.B.				
Varlıklar âlemini özelliklerine göre ayırır eder.	5	3	2	60
Melekleri özellikleri ve görevlerine göre sınıflandırır.	5	5	0	100

Sözel (İNG)	S	D	Y	B%
İngilizce				
Students will be able to talk about other people's appearances and personalities.	2	2	0	100
Students will be able to understand a simple text about appearances, personalities, and comparisons including ex	4	4	0	100
Students will be able to report on appearances and personalities of other people.	4	4	0	100

Sayısal (MAT)	S	D	Y	B%
Matematik				
Tam sayılarla toplama ve çıkarma işlemlerini yapar, ilgili problemleri çözer.	8	6	2	75
Toplama işleminin özelliklerini akıcı işlem yapmak için birer strateji olarak kullanır.	4	3	1	75
Tam sayılarla çarpma ve bölme işlemlerini yapar.	3	3	0	100

Sayısal (FEN)	S	D	Y	B%
Fen				
Uzay teknolojilerini açıklar.	3	3	0	100
Basit bir teleskop modeli hazırlayarak sunar.	1	1	0	100
Yıldız kavramını açıklar.	3	2	1	67
Teleskobun gök bilimin gelişimindeki önemine yönelik çıkarımda bulunur.	3	3	0	100
Yıldız oluşum sürecinin farkına varır.	2	2	0	100
Teknoloji ile uzay araştırmaları arasındaki ilişkiyi açıklar.	1	1	0	100
Teleskobun yapısını ve ne işe yaradığını açıklar.	1	0	1	0
Uzay kirliliğinin nedenlerini ifade ederek bu kirliliğin yol açabileceği olası sonuçları tahmin eder.	1	1	0	100

SINAV SONUÇ BELGESİ							
İSTANBUL / BAYRAMPAŞA / PROF.MUHARREM ERGİN ORTAOKULU							
Öğrenci			Numara		Sınıf		
YAREN GÜNDOĞDU			1171		7B		
Puan Türü	Puan	Genel Ort.	Dereceler				
			Snf	Kurum	İlçe	İl	Genel
LGS	▲ 353,044	320,920	22	139	139	471	18420
Puani Hesaplanan:			354	354	1389	48512	
Katılımlar:			33	366	366	1403	48711

Ders	Soru	Doğru	Yanlış	Net	Başarı %	Sınıf Ort.	Kurum Ort.	Genel Ort.
Türkçe	15	10	3	9,00	60	▲ 8,73	▲ 7,17	▲ 7,22
Tarih	10	7	1	6,67	67	▲ 5,67	▲ 4,69	▲ 4,59
Din K.ve A.B.	10	8	1	7,67	77	▲ 6,06	▲ 4,12	▲ 4,26
İngilizce	10	9	1	8,67	87	▲ 6,40	▲ 3,84	▲ 3,76
Matematik	15	7	5	5,33	36	▼ 7,54	▲ 5,19	▲ 5,18
Fen	15	6	0	6,00	40	▼ 9,33	▼ 6,12	▼ 6,26
Toplam:	75	47	11	43,33	58	▼ 43,73	▲ 31,14	▲ 31,25

Soru No	123456789012345
Sözel (TÜR)	CBdBB bACDdACD
Cevap Anh.	B CBABB CDACDAACDD
Sözel (TAR)	ABCAB A aD
Cevap Anh.	B ABCABAACBD
Sözel (DİN)	CACAc DCDB
Cevap Anh.	B CACABBD CDB
Sözel (İNG)	DACbABDBCA
Cevap Anh.	B DACDABDBCA
Sayısal (MAT)	AbADDcCBD ad c
Cevap Anh.	B ACADDACBDCBBABD
Sayısal (FEN)	C CBA AA
Cevap Anh.	B CBCBABAADABCDD

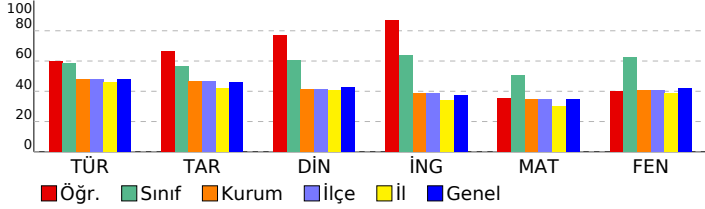

## 7. SINIF İŞLEYEN ZEKA TÜRKİYE GENELİ DENEME SINAVI

### DERSLERE GÖRE BAŞARI ANALİZİ

Sözel (TÜR)	S	D	Y	B%
Türkçe	3	1	2	33
Bağlamdan yararlanarak bilmediği kelime ve kelime gruplarının anlamını tahmin eder.	1	1	0	100
Metindeki iş ve işlem basamaklarını kavrar.	1	1	0	100
Metnin konusunu belirler.	1	1	0	100
Fiillerin anlam özelliklerini fark eder.	2	1	0	50
Yazdıklarını düzenler.	1	1	0	100
Metnin içeriğini yorumlar.	1	1	0	100
Metnin ana fikrini/ana duygusunu belirler.	1	1	0	100
Metinle ilgili soruları cevaplar.	1	0	1	0
Grafik, tablo ve çizelgeyle sunulan bilgileri yorumlar.	1	0	0	0
Medya metinlerini değerlendirir.	1	1	0	100
Noktalama işaretlerine dikkat ederek sesli ve sessiz okur.	1	1	0	100
Metindeki hikâye unsurlarını belirler.	1	1	0	100

Sözel (TAR)	S	D	Y	B%
Tarih	4	3	1	75
İletişimi etkileyen tutum ve davranışları analiz ederek kendi tutum ve davranışlarını sorgular.	5	4	0	80
Bireysel ve toplumsal ilişkilerde olumlu iletişim yollarını kullanır.	1	0	0	0
Medyanın sosyal değişim ve etkileşimdeki rolünü tartışır.	1	0	0	0

Sözel (DİN)	S	D	Y	B%
Din K.ve A.B.	5	4	0	80
Varlıklar âlemini özelliklerine göre ayırır.	5	4	0	80
Melekleri özellikleri ve görevlerine göre sınıflandırır.	5	4	1	80

Sözel (İNG)	S	D	Y	B%
İngilizce	2	2	0	100
İletişimi etkileyen tutum ve davranışları analiz ederek kendi tutum ve davranışlarını sorgular.	4	3	1	75
Students will be able to talk about other people's appearances and personalities.	4	4	0	100
Students will be able to understand a simple text about appearances, personalities, and comparisons including ex...	4	4	0	100
Students will be able to report on appearances and personalities of other people.	4	4	0	100

Sayısal (MAT)	S	D	Y	B%
Matematik	8	6	2	75
Tam sayılarla toplama ve çıkarma işlemlerini yapar, ilgili problemleri çözer.	4	1	2	25
Toplama işleminin özelliklerini akıcı işlem yapmak için birer strateji olarak kullanır.	3	0	1	0
Tam sayılarla çarpma ve bölme işlemlerini yapar.	3	0	1	0

Sayısal (FEN)	S	D	Y	B%
Fen	3	1	0	33
Uzay teknolojilerini açıklar.	1	1	0	100
Basit bir teleskop modeli hazırlayarak sunar.	3	2	0	67
Yıldız kavramını açıklar.	3	1	0	33
Teleskobun gök bilimin gelişimindeki önemine yönelik çıkarımda bulunur.	2	1	0	50
Yıldız oluşum sürecinin farkına varır.	1	0	0	0
Teknoloji ile uzay araştırmaları arasındaki ilişkiyi açıklar.	1	0	0	0
Teleskobun yapısını ve ne işe yaradığını açıklar.	1	0	0	0
Uzay kirliliğinin nedenlerini ifade ederek bu kirliliğin yol açabileceği olası sonuçları tahmin eder.	1	0	0	0

SINAV SONUÇ BELGESİ							
İSTANBUL / BAYRAMPAŞA / PROF.MUHARREM ERGİN ORTAOKULU							
Öğrenci				Numara		Sınıf	
YASEMİN ELA SARP				343		7B	
Puan Türü	Puan	Genel Ort.	Dereceler				
			Snf	Kurum	İlçe	İl	Genel
LGS	▲ 477,088	320,920	1	5	5	11	604
Puanı Hesaplanan:			354	354	1389	48512	
Katılımlar:			33	366	366	1403	48711

Ders	Soru	Doğru	Yanlış	Net	Başarı %	Sınıf Ort.	Kurum Ort.	Genel Ort.
Türkçe	15	15	0	15,00	100	▲ 8,73	▲ 7,17	▲ 7,22
Tarih	10	8	2	7,33	73	▲ 5,67	▲ 4,69	▲ 4,59
Din K.ve A.B.	10	9	1	8,67	87	▲ 6,06	▲ 4,12	▲ 4,26
İngilizce	10	10	0	10,00	100	▲ 6,40	▲ 3,84	▲ 3,76
Matematik	15	14	1	13,67	91	▲ 7,54	▲ 5,19	▲ 5,18
Fen	15	14	1	13,67	91	▲ 9,33	▲ 6,12	▲ 6,26
<b>Toplam:</b>	<b>75</b>	<b>70</b>	<b>5</b>	<b>68,33</b>	<b>91</b>	<b>▲ 43,73</b>	<b>▲ 31,14</b>	<b>▲ 31,25</b>

Soru No	123456789012345
Sözel (TÜR)	CBABBCDACDAACDD
Cevap Anh.	B CBABBCDACDAACDD
Sözel (TAR)	daCABAACBD
Cevap Anh.	B ABCABAACBD
Sözel (DİN)	CACcBBDCDB
Cevap Anh.	B CACABBDCCB
Sözel (İNG)	DACDABDBCA
Cevap Anh.	B DACDABDBCA
Sayısal (MAT)	ACADDACBDCBBABc
Cevap Anh.	B ACADDACBDCBBABD
Sayısal (FEN)	CBCBABAADAcCBDD
Cevap Anh.	B CBCBABAADABCDD

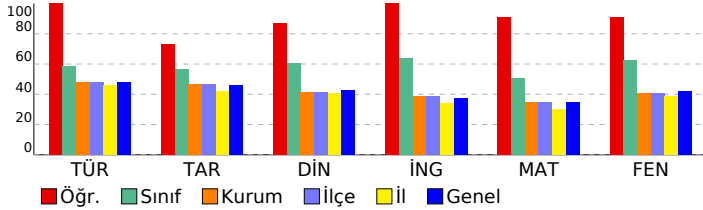

## 7. SINIF İŞLEYEN ZEKA TÜRKİYE GENELİ DENEME SINAVI

### DERSLERE GÖRE BAŞARI ANALİZİ

Sözel (TÜR)	S	D	Y	B%
<b>Türkçe</b>				
Bağlamdan yararlanarak bilmediği kelime ve kelime gruplarının anlamını tahmin eder.	3	3	0	100
Metindeki iş ve işlem basamaklarını kavrar.	1	1	0	100
Metnin konusunu belirler.	1	1	0	100
Faillerin anlam özelliklerini fark eder.	2	2	0	100
Yazdıklarını düzenler.	1	1	0	100
Metnin içeriğini yorumlar.	1	1	0	100
Metnin ana fikrini/ana duygusunu belirler.	1	1	0	100
Metinle ilgili soruları cevaplar.	1	1	0	100
Grafik, tablo ve çizelgeyle sunulan bilgileri yorumlar.	1	1	0	100
Medya metinlerini değerlendirir.	1	1	0	100
Noktalama işaretlerine dikkat ederek sesli ve sessiz okur.	1	1	0	100
Metindeki hikâye unsurlarını belirler.	1	1	0	100

Sözel (TAR)	S	D	Y	B%
<b>Tarih</b>				
İletişimi etkileyen tutum ve davranışları analiz ederek kendi tutum ve davranışlarını sorgular.	4	4	0	100
Bireysel ve toplumsal ilişkilerde olumlu iletişim yollarını kullanır.	5	3	2	60
Medyanın sosyal değişim ve etkileşimdeki rolünü tartışır.	1	1	0	100

Sözel (DİN)	S	D	Y	B%
<b>Din K.ve A.B.</b>				
Varlıklar âlemini özelliklerine göre ayırır eder.	5	4	1	80
Melekleri özellikleri ve görevlerine göre sınıflandırır.	5	5	0	100

Sözel (İNG)	S	D	Y	B%
<b>İngilizce</b>				
Students will be able to talk about other people's appearances and personalities.	2	2	0	100
Students will be able to understand a simple text about appearances, personalities, and comparisons including ex...	4	4	0	100
Students will be able to report on appearances and personalities of other people.	4	4	0	100

Sayısal (MAT)	S	D	Y	B%
<b>Matematik</b>				
Tam sayılarla toplama ve çıkarma işlemlerini yapar, ilgili problemleri çözer.	8	8	0	100
Toplama işleminin özelliklerini akıcı işlem yapmak için birer strateji olarak kullanır.	4	3	1	75
Tam sayılarla çarpma ve bölme işlemlerini yapar.	3	3	0	100

Sayısal (FEN)	S	D	Y	B%
<b>Fen</b>				
Uzay teknolojilerini açıklar.	3	3	0	100
Basit bir teleskop modeli hazırlayarak sunar.	1	1	0	100
Yıldız kavramını açıklar.	3	2	1	67
Teleskobun gök bilim gelişimindeki önemine yönelik çıkarımda bulunur.	3	3	0	100
Yıldız oluşum sürecinin farkına varır.	2	2	0	100
Teknoloji ile uzay araştırmaları arasındaki ilişkiyi açıklar.	1	1	0	100
Teleskobun yapısını ve ne işe yaradığını açıklar.	1	1	0	100
Uzay kirliliğinin nedenlerini ifade ederek bu kirliliğin yol açabileceği olası sonuçları tahmin eder.	1	1	0	100

# SINAV SONUÇ BELGESİ

## 7. SINIF İŞLEYEN ZEKA TÜRKİYE GENELİ DENEME SINAVI

### İSTANBUL / BAYRAMPAŞA / PROF.MUHARREM ERGİN ORTAOKULU

#### DERSLERE GÖRE BAŞARI ANALİZİ

Öğrenci	Numara	Sınıf
YİĞİT ALİ ŞEN	249	7B

Puan Türü	Puan	Genel Ort.	Dereceler				
			Snf	Kurum	İlçe	İl	Genel
LGS	▲ 385,935	320,920	15	86	86	293	12866
Puanı Hesaplanan:			354	354	1389	48512	
Katılımlar:			33	366	366	1403	48711

Ders	Soru	Doğru	Yanlış	Net	Başarı %	Sınıf Ort.	Kurum Ort.	Genel Ort.
Türkçe	15	10	5	8,33	56	▼ 8,73	▲ 7,17	▲ 7,22
Tarih	10	7	3	6,00	60	▲ 5,67	▲ 4,69	▲ 4,59
Din K.ve A.B.	10	6	4	4,67	47	▼ 6,06	▲ 4,12	▲ 4,26
İngilizce	10	10	0	10,00	100	▲ 6,40	▲ 3,84	▲ 3,76
Matematik	15	12	3	11,00	73	▲ 7,54	▲ 5,19	▲ 5,18
Fen	15	10	5	8,33	56	▼ 9,33	▲ 6,12	▲ 6,26
Toplam:	75	55	20	48,33	64	▲ 43,73	▲ 31,14	▲ 31,25

Soru No	123456789012345
Sözel (TÜR)	AaBCDACbcbacDCB
Cevap Anh.	A
Sözel (TAR)	BDdAcDBCA
Cevap Anh.	A
Sözel (DİN)	cBdCACcBDb
Cevap Anh.	A
Sözel (İNG)	BCADABDADC
Cevap Anh.	A
Sayısal (MAT)	ADDACcDBaBACBAb
Cevap Anh.	A
Sayısal (FEN)	CBbdAADAcbBcDCB
Cevap Anh.	A

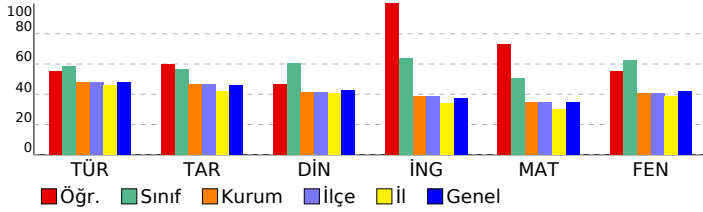

Sözel (TÜR)	S	D	Y	B%
Türkçe				
Bağlamdan yararlanarak bilmediği kelime ve kelime gruplarının anlamını tahmin eder.	3	2	1	67
Metindeki iş ve işlem basamaklarını kavrar.	1	0	1	0
Metnin konusunu belirler.	1	1	0	100
Fiillerin anlam özelliklerini fark eder.	2	2	0	100
Yazdıklarını düzenler.	1	1	0	100
Metnin içeriğini yorumlar.	1	1	0	100
Metnin ana fikrini/ana duygusunu belirler.	1	0	1	0
Metninle ilgili soruları cevaplar.	1	0	1	0
Grafik, tablo ve çizelgeyle sunulan bilgileri yorumlar.	1	0	1	0
Medya metinlerini değerlendirir.	1	1	0	100
Noktalama işaretlerine dikkat ederek sesli ve sessiz okur.	1	1	0	100
Metindeki hikâye unsurlarını belirler.	1	1	0	100

Sözel (TAR)	S	D	Y	B%
Tarih				
İletişimi etkileyen tutum ve davranışları analiz ederek kendi tutum ve davranışlarını sorgular.	4	3	1	75
Bireysel ve toplumsal ilişkilerde olumlu iletişim yollarını kullanır.	5	3	2	60
Medyanın sosyal değişim ve etkileşimdeki rolünü tartışır.	1	1	0	100

Sözel (DİN)	S	D	Y	B%
Din K.ve A.B.				
Varlıklar âlemini özelliklerine göre ayırır eder.	5	2	3	40
Melekleri özellikleri ve görevlerine göre sınıflandırır.	5	4	1	80

Sözel (İNG)	S	D	Y	B%
İngilizce				
Students will be able to talk about other people's appearances and personalities.	2	2	0	100
Students will be able to understand a simple text about appearances, personalities, and comparisons including ex	4	4	0	100
Students will be able to report on appearances and personalities of other people.	4	4	0	100

Sayısal (MAT)	S	D	Y	B%
Matematik				
Tam sayılarla toplama ve çıkarma işlemlerini yapar, ilgili problemleri çözer.	8	6	2	75
Toplama işleminin özelliklerini akıcı işlem yapmak için birer strateji olarak kullanır.	4	3	1	75
Tam sayılarla çarpma ve bölme işlemlerini yapar.	3	3	0	100

Sayısal (FEN)	S	D	Y	B%
Fen				
Uzay teknolojilerini açıklar.	3	2	1	67
Basit bir teleskop modeli hazırlayarak sunar.	1	1	0	100
Yıldız kavramını açıklar.	3	1	2	33
Teleskobun gök bilimin gelişimindeki önemine yönelik çıkarımda bulunur.	3	2	1	67
Yıldız oluşum sürecinin farkına varır.	2	2	0	100
Teknoloji ile uzay araştırmaları arasındaki ilişkiyi açıklar.	1	1	0	100
Teleskobun yapısını ve ne işe yaradığını açıklar.	1	0	1	0
Uzay kirliliğinin nedenlerini ifade ederek bu kirliliğin yol açabileceği olası sonuçları tahmin eder.	1	1	0	100

# SINAV SONUÇ BELGESİ

## 7. SINIF İŞLEYEN ZEKA TÜRKİYE GENELİ DENEME SINAVI

### İSTANBUL / BAYRAMPAŞA / PROF.MUHARREM ERGİN ORTAOKULU

#### DERSLERE GÖRE BAŞARI ANALİZİ

Öğrenci	Numara	Sınıf
YUSUF ALİ ÇAPKIN	1173	7B

Puan Türü	Puan	Genel Ort.	Dereceler				
			Snf	Kurum	İlçe	İl	Genel
LGS	▼ 309,284	320.920	27	207	207	706	26290
Puanı Hesaplanan:			354	354	1389	48512	
Katılımlar:			33	366	366	1403	48711

Ders	Soru	Doğru	Yanlış	Net	Başarı %	Sınıf Ort.	Kurum Ort.	Genel Ort.
Türkçe	15	7	6	5,00	33	▼ 8,73	▼ 7,17	▼ 7,22
Tarih	10	4	5	2,33	23	▼ 5,67	▼ 4,69	▼ 4,59
Din K.ve A.B.	10	7	3	6,00	60	▼ 6,06	▲ 4,12	▲ 4,26
İngilizce	10	9	1	8,67	87	▲ 6,40	▲ 3,84	▲ 3,76
Matematik	15	7	5	5,33	36	▼ 7,54	▲ 5,19	▲ 5,18
Fen	15	7	8	4,33	29	▼ 9,33	▼ 6,12	▼ 6,26
Toplam:	75	41	28	31,67	42	▼ 43,73	▲ 31,14	▲ 31,25

Soru No	123456789012345
Sözel (TÜR)	CB Bab bdDcAdDD
Cevap Anh.	B CBABBCDACDAACDD
Sözel (TAR)	bcCddAcC D
Cevap Anh.	B ABCABAACBD
Sözel (DİN)	dACABBDbcB
Cevap Anh.	B CACABBDcCB
Sözel (İNG)	DACbABDBCA
Cevap Anh.	B DACDABDBCA
Sayısal (MAT)	bdAbaACBDC B c
Cevap Anh.	B ACADDACBDCBBABD
Sayısal (FEN)	CcCBAabADdBbdcB
Cevap Anh.	B CBCBABAADABCBDD

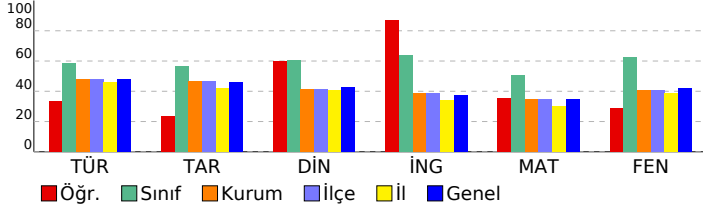

Sözel (TÜR)	S	D	Y	B%
Türkçe				
Bağlamdan yararlanarak bilmediği kelime ve kelime gruplarının anlamını tahmin eder.	3	1	0	33
Metindeki iş ve işlem basamaklarını kavrar.	1	1	0	100
Metnin konusunu belirler.	1	0	1	0
Faillerin anlam özelliklerini fark eder.	2	1	1	50
Yazdıklarını düzenler.	1	0	1	0
Metnin içeriğini yorumlar.	1	0	1	0
Metnin ana fikrini/ana duygusunu belirler.	1	1	0	100
Metinle ilgili soruları cevaplar.	1	0	1	0
Grafik, tablo ve çizelgeyle sunulan bilgileri yorumlar.	1	1	0	100
Medya metinlerini değerlendirir.	1	0	1	0
Noktalama işaretlerine dikkat ederek sesli ve sessiz okur.	1	1	0	100
Metindeki hikâye unsurlarını belirler.	1	1	0	100

Sözel (TAR)	S	D	Y	B%
Tarih				
İletişimi etkileyen tutum ve davranışları analiz ederek kendi tutum ve davranışlarını sorgular.	4	2	1	50
Bireysel ve toplumsal ilişkilerde olumlu iletişim yollarını kullanır.	5	1	4	20
Medyanın sosyal değişim ve etkileşimdeki rolünü tartışır.	1	1	0	100

Sözel (DİN)	S	D	Y	B%
Din K.ve A.B.				
Varlıklar âlemini özelliklerine göre ayırır eder.	5	4	1	80
Melekleri özellikleri ve görevlerine göre sınıflandırır.	5	3	2	60

Sözel (İNG)	S	D	Y	B%
İngilizce				
Students will be able to talk about other people's appearances and personalities.	2	2	0	100
Students will be able to understand a simple text about appearances, personalities, and comparisons including ex	4	3	1	75
Students will be able to report on appearances and personalities of other people.	4	4	0	100

Sayısal (MAT)	S	D	Y	B%
Matematik				
Tam sayılarla toplama ve çıkarma işlemlerini yapar, ilgili problemleri çözer.	8	4	3	50
Toplama işleminin özelliklerini akıcı işlem yapmak için birer strateji olarak kullanır.	4	1	2	25
Tam sayılarla çarpma ve bölme işlemlerini yapar.	3	2	0	67

Sayısal (FEN)	S	D	Y	B%
Fen				
Uzay teknolojilerini açıklar.	3	1	2	33
Basit bir teleskop modeli hazırlayarak sunar.	1	1	0	100
Yıldız kavramını açıklar.	3	3	0	100
Teleskobun gök bilimin gelişimindeki önemine yönelik çıkarımda bulunur.	3	1	2	33
Yıldız oluşum sürecinin farkına varır.	2	0	2	0
Teknoloji ile uzay araştırmaları arasındaki ilişkiyi açıklar.	1	1	0	100
Teleskobun yapısını ve ne işe yaradığını açıklar.	1	0	1	0
Uzay kirliliğinin nedenlerini ifade ederek bu kirliliğin yol açabileceği olası sonuçları tahmin eder.	1	0	1	0

SINAV SONUÇ BELGESİ							
İSTANBUL / BAYRAMPAŞA / PROF.MUHARREM ERGİN ORTAOKULU							
Öğrenci			Numara		Sınıf		
ZEHRA NİL COŞKUN			1177		7B		
Puan Türü	Puan	Genel Ort.	Dereceler				
			Snf	Kurum	İlçe	İl	Genel
LGS	▲ 355,541	320,920	21	136	136	460	17969
Puanı Hesaplanan:			354	354	1389	48512	
Katılımlar:			33	366	366	1403	48711

Ders	Soru	Doğru	Yanlış	Net	Başarı %	Sınıf Ort.	Kurum Ort.	Genel Ort.
Türkçe	15	11	3	10,00	67	▲ 8,73	▲ 7,17	▲ 7,22
Tarih	10	8	2	7,33	73	▲ 5,67	▲ 4,69	▲ 4,59
Din K.ve A.B.	10	9	1	8,67	87	▲ 6,06	▲ 4,12	▲ 4,26
İngilizce	10	4	1	3,67	37	▼ 6,40	▼ 3,84	▼ 3,76
Matematik	15	2	4	0,67	4	▼ 7,54	▼ 5,19	▼ 5,18
Fen	15	12	2	11,33	76	▲ 9,33	▲ 6,12	▲ 6,26
<b>Toplam:</b>	<b>75</b>	<b>46</b>	<b>13</b>	<b>41,67</b>	<b>56</b>	<b>▼ 43,73</b>	<b>▲ 31,14</b>	<b>▲ 31,25</b>

Soru No	123456789012345
Sözel (TÜR)	ABB bACDAADCdAc
Cevap Anh.	A ABBCDACDAADCDCB
Sözel (TAR)	BDaAACdBCA
Cevap Anh.	A BDBAACABCA
Sözel (DİN)	ABaCACDBDC
Cevap Anh.	A ABBCACDBDC
Sözel (İNG)	ADAB b
Cevap Anh.	A BCADABDACD
Sayısal (MAT)	A cCac a
Cevap Anh.	A ADDACBDBBACBAC
Sayısal (FEN)	C ABAADAcCBDDCa
Cevap Anh.	A CBABAADABCBDDBC

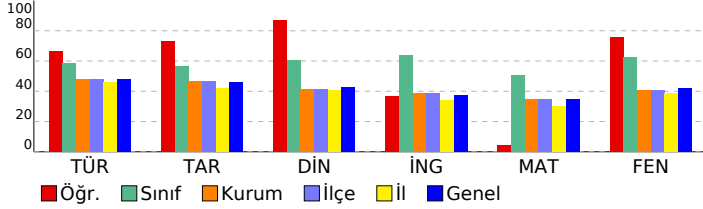

## 7. SINIF İŞLEYEN ZEKA TÜRKİYE GENELİ DENEME SINAVI

### DERSLERE GÖRE BAŞARI ANALİZİ

Sözel (TÜR)	S	D	Y	B%
<b>Türkçe</b>				
Bağlamdan yararlanarak bilmediği kelime ve kelime gruplarının anlamını tahmin eder.	3	2	1	67
Metindeki iş ve işlem basamaklarını kavrar.	1	1	0	100
Metnin konusunu belirler.	1	1	0	100
Faillerin anlam özelliklerini fark eder.	2	1	0	50
Yazdıklarını düzenler.	1	1	0	100
Metnin içeriğini yorumlar.	1	1	0	100
Metnin ana fikrini/ana duygusunu belirler.	1	1	0	100
Metinle ilgili soruları cevaplar.	1	1	0	100
Grafik, tablo ve çizelgeyle sunulan bilgileri yorumlar.	1	1	0	100
Medya metinlerini değerlendirir.	1	1	0	100
Noktalama işaretlerine dikkat ederek sesli ve sessiz okur.	1	0	1	0
Metindeki hikâye unsurlarını belirler.	1	0	1	0

Sözel (TAR)	S	D	Y	B%
<b>Tarih</b>				
İletişimi etkileyen tutum ve davranışları analiz ederek kendi tutum ve davranışlarını sorgular.	4	3	1	75
Bireysel ve toplumsal ilişkilerde olumlu iletişim yollarını kullanır.	5	4	1	80
Medyanın sosyal değişim ve etkileşimdeki rolünü tartışır.	1	1	0	100

Sözel (DİN)	S	D	Y	B%
<b>Din K.ve A.B.</b>				
Varlıklar âlemini özelliklerine göre ayırır eder.	5	4	1	80
Melekleri özellikleri ve görevlerine göre sınıflandırır.	5	5	0	100

Sözel (İNG)	S	D	Y	B%
<b>İngilizce</b>				
Students will be able to talk about other people's appearances and personalities.	2	1	0	50
Students will be able to understand a simple text about appearances, personalities, and comparisons including ex	4	1	1	25
Students will be able to report on appearances and personalities of other people.	4	2	0	50

Sayısal (MAT)	S	D	Y	B%
<b>Matematik</b>				
Tam sayılarla toplama ve çıkarma işlemlerini yapar, ilgili problemleri çözer.	8	2	3	25
Toplama işleminin özelliklerini akıcı işlem yapmak için birer strateji olarak kullanır.	4	0	1	0
Tam sayılarla çarpma ve bölme işlemlerini yapar.	3	0	0	0

Sayısal (FEN)	S	D	Y	B%
<b>Fen</b>				
Uzay teknolojilerini açıklar.	3	3	0	100
Basit bir teleskop modeli hazırlayarak sunar.	1	0	0	0
Yıldız kavramını açıklar.	3	2	1	67
Teleskobun gök bilimin gelişimindeki önemine yönelik çıkarımda bulunur.	3	2	1	67
Yıldız oluşum sürecinin farkına varır.	2	2	0	100
Teknoloji ile uzay araştırmaları arasındaki ilişkiyi açıklar.	1	1	0	100
Teleskobun yapısını ve ne işe yaradığını açıklar.	1	1	0	100
Uzay kirliliğinin nedenlerini ifade ederek bu kirliliğin yol açabileceği olası sonuçları tahmin eder.	1	1	0	100



# SINAV SONUÇ BELGESİ

## 7. SINIF İŞLEYEN ZEKA TÜRKİYE GENELİ DENEME SINAVI

### İSTANBUL / BAYRAMPAŞA / PROF.MUHARREM ERGİN ORTAOKULU

#### DERSLERE GÖRE BAŞARI ANALİZİ

Öğrenci	Numara	Sınıf
ZEHRA YILMAZ	575	7B

Puan Türü	Puan	Genel Ort.	Dereceler				
			Snf	Kurum	İlçe	İl	Genel
LGS	▲ 427,314	320,920	9	37	37	111	6198
Puanı Hesaplanan:			354	354	1389	48512	
Katılımlar:			33	366	366	1403	48711

Ders	Soru	Doğru	Yanlış	Net	Başarı %	Sınıf Ort.	Kurum Ort.	Genel Ort.
Türkçe	15	11	4	9,67	64	▲ 8,73	▲ 7,17	▲ 7,22
Tarih	10	9	1	8,67	87	▲ 5,67	▲ 4,69	▲ 4,59
Din K.ve A.B.	10	8	2	7,33	73	▲ 6,06	▲ 4,12	▲ 4,26
İngilizce	10	5	5	3,33	33	▼ 6,40	▼ 3,84	▼ 3,76
Matematik	15	12	3	11,00	73	▲ 7,54	▲ 5,19	▲ 5,18
Fen	15	15	0	15,00	100	▲ 9,33	▲ 6,12	▲ 6,26
Toplam:	75	60	15	55,00	73	▲ 43,73	▲ 31,14	▲ 31,25

Soru No	123456789012345
Sözel (TÜR)	CBAcBdDACDbcDD
Cevap Anh.	B CBABCDACDAACDD
Sözel (TAR)	ABCABAACBb
Cevap Anh.	B ABCABAACBD
Sözel (DİN)	CACAcDCDB
Cevap Anh.	B CACABBDCDB
Sözel (İNG)	DdCdBbDbA
Cevap Anh.	B DACDABDBCA
Sayısal (MAT)	AbADDACBDCBaAcD
Cevap Anh.	B ACADDACBDCBBABD
Sayısal (FEN)	CBCBABAADABCDD
Cevap Anh.	B CBCBABAADABCDD

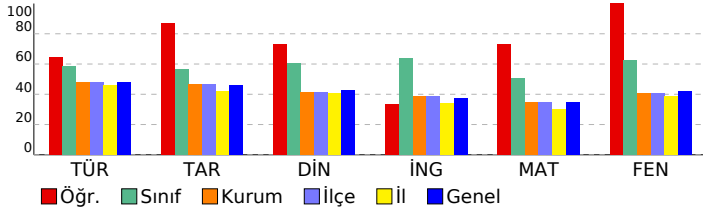

Sözel (TÜR)	S	D	Y	B%
Türkçe				
Bağlamdan yararlanarak bilmediği kelime ve kelime gruplarının anlamını tahmin eder.	3	2	1	67
Metindeki iş ve işlem basamaklarını kavrar.	1	0	1	0
Metnin konusunu belirler.	1	1	0	100
Faillerin anlam özelliklerini fark eder.	2	1	1	50
Yazdıklarını düzenler.	1	1	0	100
Metnin içeriğini yorumlar.	1	1	0	100
Metnin ana fikrini/ana duygusunu belirler.	1	1	0	100
Metinle ilgili soruları cevaplar.	1	0	1	0
Grafik, tablo ve çizelgeyle sunulan bilgileri yorumlar.	1	1	0	100
Medya metinlerini değerlendirir.	1	1	0	100
Noktalama işaretlerine dikkat ederek sesli ve sessiz okur.	1	1	0	100
Metindeki hikâye unsurlarını belirler.	1	1	0	100

Sözel (TAR)	S	D	Y	B%
Tarih				
İletişimi etkileyen tutum ve davranışları analiz ederek kendi tutum ve davranışlarını sorgular.	4	3	1	75
Bireysel ve toplumsal ilişkilerde olumlu iletişim yollarını kullanır.	5	5	0	100
Medyanın sosyal değişim ve etkileşimdeki rolünü tartışır.	1	1	0	100

Sözel (DİN)	S	D	Y	B%
Din K.ve A.B.				
Varlıklar âlemini özelliklerine göre ayırır eder.	5	4	1	80
Melekleri özellikleri ve görevlerine göre sınıflandırır.	5	4	1	80

Sözel (İNG)	S	D	Y	B%
İngilizce				
Students will be able to talk about other people's appearances and personalities.	2	1	1	50
Students will be able to understand a simple text about appearances, personalities, and comparisons including ex	4	1	3	25
Students will be able to report on appearances and personalities of other people.	4	3	1	75

Sayısal (MAT)	S	D	Y	B%
Matematik				
Tam sayılarla toplama ve çıkarma işlemlerini yapar, ilgili problemleri çözer.	8	7	1	88
Toplama işleminin özelliklerini akıcı işlem yapmak için birer strateji olarak kullanır.	4	3	1	75
Tam sayılarla çarpma ve bölme işlemlerini yapar.	3	2	1	67

Sayısal (FEN)	S	D	Y	B%
Fen				
Uzay teknolojilerini açıklar.	3	3	0	100
Basit bir teleskop modeli hazırlayarak sunar.	1	1	0	100
Yıldız kavramını açıklar.	3	3	0	100
Teleskobun gök bilimin gelişimindeki önemine yönelik çıkarımda bulunur.	3	3	0	100
Yıldız oluşum sürecinin farkına varır.	2	2	0	100
Teknoloji ile uzay araştırmaları arasındaki ilişkiyi açıklar.	1	1	0	100
Teleskobun yapısını ve ne işe yaradığını açıklar.	1	1	0	100
Uzay kirliliğinin nedenlerini ifade ederek bu kirliliğin yol açabileceği olası sonuçları tahmin eder.	1	1	0	100

# SINAV SONUÇ BELGESİ

## 7. SINIF İŞLEYEN ZEKA TÜRKİYE GENELİ DENEME SINAVI

### İSTANBUL / BAYRAMPAŞA / PROF.MUHARREM ERGİN ORTAOKULU

#### DERSLERE GÖRE BAŞARI ANALİZİ

Öğrenci	Numara	Sınıf
ZEYNEP AŞÇIOĞLU	1178	7B

Puan Türü	Puan	Genel Ort.	Dereceler				
			Snf	Kurum	İlçe	İl	Genel
LGS	▲ 427,213	320,920	10	38	38	112	6214
Puanı Hesaplanan:			354	354	1389	48512	
Katılımlar:			33	366	366	1403	48711

Ders	Soru	Doğru	Yanlış	Net	Başarı %	Sınıf Ort.	Kurum Ort.	Genel Ort.
Türkçe	15	14	0	14,00	93	▲ 8,73	▲ 7,17	▲ 7,22
Tarih	10	7	3	6,00	60	▲ 5,67	▲ 4,69	▲ 4,59
Din K.ve A.B.	10	7	3	6,00	60	▼ 6,06	▲ 4,12	▲ 4,26
İngilizce	10	10	0	10,00	100	▲ 6,40	▲ 3,84	▲ 3,76
Matematik	15	12	3	11,00	73	▲ 7,54	▲ 5,19	▲ 5,18
Fen	15	11	4	9,67	64	▲ 9,33	▲ 6,12	▲ 6,26
Toplam:	75	61	13	56,67	76	▲ 43,73	▲ 31,14	▲ 31,25

Soru No	123456789012345
Sözel (TÜR)	A BCDACDAADCDCB
Cevap Anh.	A ABBCDACDAADCDCB
Sözel (TAR)	BDcAACddCA
Cevap Anh.	A BDBAACABCA
Sözel (DİN)	AaBCbCdDdDC
Cevap Anh.	A ABBCACDBDC
Sözel (İNG)	BCADABDADC
Cevap Anh.	A BCADABDADC
Sayısal (MAT)	ADbAcADbCBACBAC
Cevap Anh.	A ADDACBDBDBACBAC
Sayısal (FEN)	CBABAAbAcCBacCB
Cevap Anh.	A CBABAADABCBDDBC

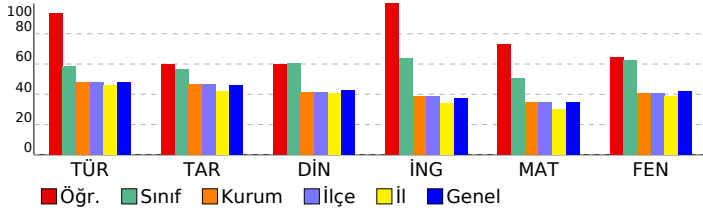

Sözel (TÜR)	S	D	Y	B%
Türkçe				
Bağlamdan yararlanarak bilmediği kelime ve kelime gruplarının anlamını tahmin eder.	3	3	0	100
Metindeki iş ve işlem basamaklarını kavrar.	1	0	0	0
Metnin konusunu belirler.	1	1	0	100
Fiillerin anlam özelliklerini fark eder.	2	2	0	100
Yazdıklarını düzenler.	1	1	0	100
Metnin içeriğini yorumlar.	1	1	0	100
Metnin ana fikrini/ana duygusunu belirler.	1	1	0	100
Metinle ilgili soruları cevaplar.	1	1	0	100
Grafik, tablo ve çizelgeyle sunulan bilgileri yorumlar.	1	1	0	100
Medya metinlerini değerlendirir.	1	1	0	100
Noktalama işaretlerine dikkat ederek sesli ve sessiz okur.	1	1	0	100
Metindeki hikâye unsurlarını belirler.	1	1	0	100

Sözel (TAR)	S	D	Y	B%
Tarih				
İletişimi etkileyen tutum ve davranışları analiz ederek kendi tutum ve davranışlarını sorgular.	4	3	1	75
Bireysel ve toplumsal ilişkilerde olumlu iletişim yollarını kullanır.	5	3	2	60
Medyanın sosyal değişim ve etkileşimdeki rolünü tartışır.	1	1	0	100

Sözel (DİN)	S	D	Y	B%
Din K.ve A.B.				
Varlıklar âlemini özelliklerine göre ayırır eder.	5	5	0	100
Melekleri özellikleri ve görevlerine göre sınıflandırır.	5	2	3	40

Sözel (İNG)	S	D	Y	B%
İngilizce				
Students will be able to talk about other people's appearances and personalities.	2	2	0	100
Students will be able to understand a simple text about appearances, personalities, and comparisons including ex	4	4	0	100
Students will be able to report on appearances and personalities of other people.	4	4	0	100

Sayısal (MAT)	S	D	Y	B%
Matematik				
Tam sayılarla toplama ve çıkarma işlemlerini yapar, ilgili problemleri çözer.	8	6	2	75
Toplama işleminin özelliklerini akıcı işlem yapmak için birer strateji olarak kullanır.	4	3	1	75
Tam sayılarla çarpma ve bölme işlemlerini yapar.	3	3	0	100

Sayısal (FEN)	S	D	Y	B%
Fen				
Uzay teknolojilerini açıklar.	3	3	0	100
Basit bir teleskop modeli hazırlayarak sunar.	1	1	0	100
Yıldız kavramını açıklar.	3	2	1	67
Teleskobun gök bilimin gelişimindeki önemine yönelik çıkarımda bulunur.	3	3	0	100
Yıldız oluşum sürecinin farkına varır.	2	2	0	100
Teknoloji ile uzay araştırmaları arasındaki ilişkiyi açıklar.	1	0	1	0
Teleskobun yapısını ve ne işe yaradığını açıklar.	1	0	1	0
Uzay kirliliğinin nedenlerini ifade ederek bu kirliliğin yol açabileceği olası sonuçları tahmin eder.	1	0	1	0

SINAV SONUÇ BELGESİ							
İSTANBUL / BAYRAMPAŞA / PROF.MUHARREM ERGİN ORTAOKULU							
Öğrenci			Numara		Sınıf		
ZEYNEPSU EŞİYOK			1180		7B		
Puan Türü	Puan	Genel Ort.	Dereceler				
			Snf	Kurum	İlçe	İl	Genel
LGS	▲ 460,059	320,920	2	11	11	29	1961
Puanı Hesaplanan:			354	354	1389	48512	
Katılımlar:			33	366	366	1403	48711

Ders	Soru	Doğru	Yanlış	Net	Başarı %	Sınıf Ort.	Kurum Ort.	Genel Ort.
Türkçe	15	14	1	13,67	91	▲ 8,73	▲ 7,17	▲ 7,22
Tarih	10	8	2	7,33	73	▲ 5,67	▲ 4,69	▲ 4,59
Din K.ve A.B.	10	9	1	8,67	87	▲ 6,06	▲ 4,12	▲ 4,26
İngilizce	10	9	1	8,67	87	▲ 6,40	▲ 3,84	▲ 3,76
Matematik	15	13	2	12,33	82	▲ 7,54	▲ 5,19	▲ 5,18
Fen	15	14	1	13,67	91	▲ 9,33	▲ 6,12	▲ 6,26
<b>Toplam:</b>	<b>75</b>	<b>67</b>	<b>8</b>	<b>64,33</b>	<b>86</b>	<b>▲ 43,73</b>	<b>▲ 31,14</b>	<b>▲ 31,25</b>

Soru No	123456789012345
Sözel (TÜR)	ABBCDACDAcDCDCB
Cevap Anh.	A
Sözel (TAR)	BdAaCdBcA
Cevap Anh.	A
Sözel (DİN)	ABaCACDBDC
Cevap Anh.	A
Sözel (İNG)	BCADABDacB
Cevap Anh.	A
Sayısal (MAT)	ADDACcDbcBACBAC
Cevap Anh.	A
Sayısal (FEN)	CBABAADABCBDdCcd
Cevap Anh.	A

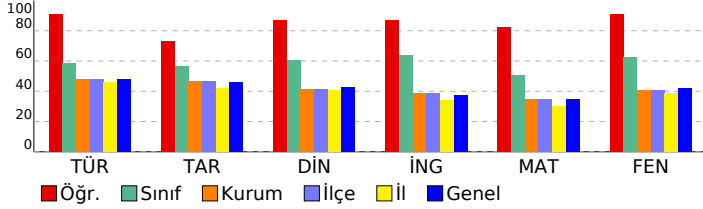

## 7. SINIF İŞLEYEN ZEKA TÜRKİYE GENELİ DENEME SINAVI

### DERSLERE GÖRE BAŞARI ANALİZİ

Sözel (TÜR)	S	D	Y	B%
Türkçe				
Bağlamdan yararlanarak bilmediği kelime ve kelime gruplarının anlamını tahmin eder.	3	2	1	67
Metindeki iş ve işlem basamaklarını kavrar.	1	1	0	100
Metnin konusunu belirler.	1	1	0	100
Faillerin anlam özelliklerini fark eder.	2	2	0	100
Yazdıklarını düzenler.	1	1	0	100
Metnin içeriğini yorumlar.	1	1	0	100
Metnin ana fikrini/ana duygusunu belirler.	1	1	0	100
Metinle ilgili soruları cevaplar.	1	1	0	100
Grafik, tablo ve çizelgeyle sunulan bilgileri yorumlar.	1	1	0	100
Medya metinlerini değerlendirir.	1	1	0	100
Noktalama işaretlerine dikkat ederek sesli ve sessiz okur.	1	1	0	100
Metindeki hikâye unsurlarını belirler.	1	1	0	100

Sözel (TAR)	S	D	Y	B%
Tarih				
İletişimi etkileyen tutum ve davranışları analiz ederek kendi tutum ve davranışlarını sorgular.	4	3	1	75
Bireysel ve toplumsal ilişkilerde olumlu iletişim yollarını kullanır.	5	4	1	80
Medyanın sosyal değişim ve etkileşimdeki rolünü tartışır.	1	1	0	100

Sözel (DİN)	S	D	Y	B%
Din K.ve A.B.				
Varlıklar âlemini özelliklerine göre ayırır eder.	5	4	1	80
Melekleri özellikleri ve görevlerine göre sınıflandırır.	5	5	0	100

Sözel (İNG)	S	D	Y	B%
İngilizce				
Students will be able to talk about other people's appearances and personalities.	2	2	0	100
Students will be able to understand a simple text about appearances, personalities, and comparisons including ex	4	3	1	75
Students will be able to report on appearances and personalities of other people.	4	4	0	100

Sayısal (MAT)	S	D	Y	B%
Matematik				
Tam sayılarla toplama ve çıkarma işlemlerini yapar, ilgili problemleri çözer.	8	7	1	88
Toplama işleminin özelliklerini akıcı işlem yapmak için birer strateji olarak kullanır.	4	3	1	75
Tam sayılarla çarpma ve bölme işlemlerini yapar.	3	3	0	100

Sayısal (FEN)	S	D	Y	B%
Fen				
Uzay teknolojilerini açıklar.	3	3	0	100
Basit bir teleskop modeli hazırlayarak sunar.	1	1	0	100
Yıldız kavramını açıklar.	3	3	0	100
Teleskobun gök bilimin gelişimindeki önemine yönelik çıkarımda bulunur.	3	2	1	67
Yıldız oluşum sürecinin farkına varır.	2	2	0	100
Teknoloji ile uzay araştırmaları arasındaki ilişkiyi açıklar.	1	1	0	100
Teleskobun yapısını ve ne işe yaradığını açıklar.	1	1	0	100
Uzay kirliliğinin nedenlerini ifade ederek bu kirliliğin yol açabileceği olası sonuçları tahmin eder.	1	1	0	100

SINAV SONUÇ BELGESİ							
İSTANBUL / BAYRAMPAŞA / PROF.MUHARREM ERGİN ORTAOKULU							
Öğrenci				Numara		Sınıf	
ADEMMERT ÖZ				234		7C	
Puan Türü	Puan	Genel Ort.	Dereceler				
			Snf	Kurum	İlçe	İl	Genel
LGS	▲ 368,802	320,920	18	115	115	381	15786
Puanı Hesaplanan:			354	354	1389	48512	
Katılımlar:			30	366	366	1403	48711

Ders	Soru	Doğru	Yanlış	Net	Başarı %	Sınıf Ort.	Kurum Ort.	Genel Ort.
Türkçe	15	9	4	7,67	51	▼ 9,01	▲ 7,17	▲ 7,22
Tarih	10	9	1	8,67	87	▲ 6,78	▲ 4,69	▲ 4,59
Din K.ve A.B.	10	8	2	7,33	73	▲ 4,98	▲ 4,12	▲ 4,26
İngilizce	10	2	1	1,67	17	▼ 6,30	▼ 3,84	▼ 3,76
Matematik	15	7	5	5,33	36	▼ 8,98	▲ 5,19	▲ 5,18
Fen	15	13	2	12,33	82	▲ 8,99	▲ 6,12	▲ 6,26
Toplam:	75	48	15	43,00	57	▼ 45,03	▲ 31,14	▲ 31,25

Soru No	123456789012345
Sözel (TÜR)	dBABB DcDdA aD
Cevap Anh.	B CBABCDACDAACDD
Sözel (TAR)	ABCdBAACBD
Cevap Anh.	B ABCABAACBD
Sözel (DİN)	CACABaDCDc
Cevap Anh.	B CACABBDCDB
Sözel (İNG)	D bA
Cevap Anh.	B DACDABDBCA
Sayısal (MAT)	bbAaDac C B dD
Cevap Anh.	B ACADDACBDCBBABD
Sayısal (FEN)	CBCBbBAADAcCBDD
Cevap Anh.	B CBCBABAADABCDD

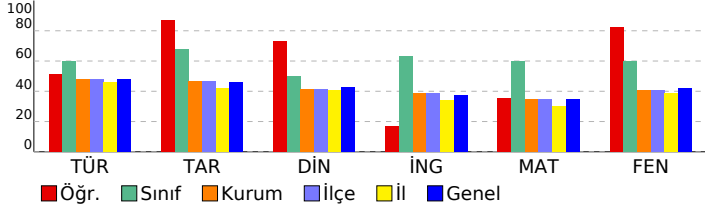

## 7. SINIF İŞLEYEN ZEKA TÜRKİYE GENELİ DENEME SINAVI

### DERSLERE GÖRE BAŞARI ANALİZİ

Sözel (TÜR)	S	D	Y	B%
Türkçe				
Bağlamdan yararlanarak bilmediği kelime ve kelime gruplarının anlamını tahmin eder.	3	3	0	100
Metindeki iş ve işlem basamaklarını kavrar.	1	1	0	100
Metnin konusunu belirler.	1	1	0	100
Faillerin anlam özelliklerini fark eder.	2	0	1	0
Yazdıklarını düzenler.	1	0	1	0
Metnin içeriğini yorumlar.	1	1	0	100
Metnin ana fikrini/ana duygusunu belirler.	1	1	0	100
Metinle ilgili soruları cevaplar.	1	0	1	0
Grafik, tablo ve çizelgeyle sunulan bilgileri yorumlar.	1	1	0	100
Medya metinlerini değerlendirir.	1	0	0	0
Noktalama işaretlerine dikkat ederek sesli ve sessiz okur.	1	0	1	0
Metindeki hikâye unsurlarını belirler.	1	1	0	100

Sözel (TAR)	S	D	Y	B%
Tarih				
İletişimi etkileyen tutum ve davranışları analiz ederek kendi tutum ve davranışlarını sorgular.	4	4	0	100
Bireysel ve toplumsal ilişkilerde olumlu iletişim yollarını kullanır.	5	4	1	80
Medyanın sosyal değişim ve etkileşimdeki rolünü tartışır.	1	1	0	100

Sözel (DİN)	S	D	Y	B%
Din K.ve A.B.				
Varlıklar âlemini özelliklerine göre ayırır eder.	5	4	1	80
Melekleri özellikleri ve görevlerine göre sınıflandırır.	5	4	1	80

Sözel (İNG)	S	D	Y	B%
İngilizce				
Students will be able to talk about other people's appearances and personalities.	2	0	0	0
Students will be able to understand a simple text about appearances, personalities, and comparisons including ex	4	1	1	25
Students will be able to report on appearances and personalities of other people.	4	1	0	25

Sayısal (MAT)	S	D	Y	B%
Matematik				
Tam sayılarla toplama ve çıkarma işlemlerini yapar, ilgili problemleri çözer.	8	3	3	38
Toplama işleminin özelliklerini akıcı işlem yapmak için birer strateji olarak kullanır.	4	2	2	50
Tam sayılarla çarpma ve bölme işlemlerini yapar.	3	2	0	67

Sayısal (FEN)	S	D	Y	B%
Fen				
Uzay teknolojilerini açıklar.	3	3	0	100
Basit bir teleskop modeli hazırlayarak sunar.	1	1	0	100
Yıldız kavramını açıklar.	3	1	2	33
Teleskobun gök bilim gelişimindeki önemine yönelik çıkarımda bulunur.	3	3	0	100
Yıldız oluşum sürecinin farkına varır.	2	2	0	100
Teknoloji ile uzay araştırmaları arasındaki ilişkiyi açıklar.	1	1	0	100
Teleskobun yapısını ve ne işe yaradığını açıklar.	1	1	0	100
Uzay kirliliğinin nedenlerini ifade ederek bu kirliliğin yol açabileceği olası sonuçları tahmin eder.	1	1	0	100

SINAV SONUÇ BELGESİ							
İSTANBUL / BAYRAMPAŞA / PROF.MUHARREM ERGİN ORTAOKULU							
Öğrenci				Numara		Sınıf	
AHMET CAN YILMAZ				1191		7C	
Puan Türü	Puan	Genel Ort.	Dereceler				
			Snf	Kurum	İlçe	İl	Genel
LGS	▲ 409,830	320,920	11	60	60	179	8905
Puanı Hesaplanan:			354	354	1389	48512	
Katılımlar:			30	366	366	1403	48711

Ders	Soru	Doğru	Yanlış	Net	Başarı %	Sınıf Ort.	Kurum Ort.	Genel Ort.
Türkçe	15	12	3	11,00	73	▲ 9,01	▲ 7,17	▲ 7,22
Tarih	10	9	1	8,67	87	▲ 6,78	▲ 4,69	▲ 4,59
Din K.ve A.B.	10	8	2	7,33	73	▲ 4,98	▲ 4,12	▲ 4,26
İngilizce	10	9	1	8,67	87	▲ 6,30	▲ 3,84	▲ 3,76
Matematik	15	11	4	9,67	64	▲ 8,98	▲ 5,19	▲ 5,18
Fen	15	11	4	9,67	64	▲ 8,99	▲ 6,12	▲ 6,26
Toplam:	75	60	15	55,00	73	▲ 45,03	▲ 31,14	▲ 31,25

Soru No	123456789012345
Sözel (TÜR)	AaBCabCDAADCDCB
Cevap Anh.	A
Sözel (TAR)	BDBAACABCd
Cevap Anh.	A
Sözel (DİN)	ABBCACbcDC
Cevap Anh.	A
Sözel (İNG)	dCADABDADC
Cevap Anh.	A
Sayısal (MAT)	ADDACcDBcBACbcb
Cevap Anh.	A
Sayısal (FEN)	CaBBAADAcCBDDCa
Cevap Anh.	A

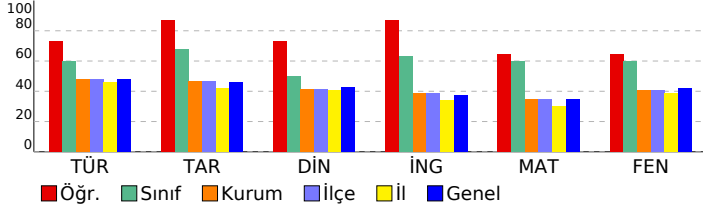

## 7. SINIF İŞLEYEN ZEKA TÜRKİYE GENELİ DENEME SINAVI

### DERSLERE GÖRE BAŞARI ANALİZİ

Sözel (TÜR)	S	D	Y	B%
Türkçe				
Bağlamdan yararlanarak bilmediği kelime ve kelime gruplarının anlamını tahmin eder.	3	2	1	67
Metindeki iş ve işlem basamaklarını kavrar.	1	0	1	0
Metnin konusunu belirler.	1	1	0	100
Faillerin anlam özelliklerini fark eder.	2	2	0	100
Yazdıklarını düzenler.	1	0	1	0
Metnin içeriğini yorumlar.	1	1	0	100
Metnin ana fikrini/ana duygusunu belirler.	1	1	0	100
Metinle ilgili soruları cevaplar.	1	1	0	100
Grafik, tablo ve çizelgeyle sunulan bilgileri yorumlar.	1	1	0	100
Medya metinlerini değerlendirir.	1	1	0	100
Noktalama işaretlerine dikkat ederek sesli ve sessiz okur.	1	1	0	100
Metindeki hikâye unsurlarını belirler.	1	1	0	100

Sözel (TAR)	S	D	Y	B%
Tarih				
İletişimi etkileyen tutum ve davranışları analiz ederek kendi tutum ve davranışlarını sorgular.	4	4	0	100
Bireysel ve toplumsal ilişkilerde olumlu iletişim yollarını kullanır.	5	4	1	80
Medyanın sosyal değişim ve etkileşimdeki rolünü tartışır.	1	1	0	100

Sözel (DİN)	S	D	Y	B%
Din K.ve A.B.				
Varlıklar âlemini özelliklerine göre ayırır eder.	5	5	0	100
Melekleri özellikleri ve görevlerine göre sınıflandırır.	5	3	2	60

Sözel (İNG)	S	D	Y	B%
İngilizce				
Students will be able to talk about other people's appearances and personalities.	2	1	1	50
Students will be able to understand a simple text about appearances, personalities, and comparisons including ex	4	4	0	100
Students will be able to report on appearances and personalities of other people.	4	4	0	100

Sayısal (MAT)	S	D	Y	B%
Matematik				
Tam sayılarla toplama ve çıkarma işlemlerini yapar, ilgili problemleri çözer.	8	6	2	75
Toplama işleminin özelliklerini akıcı işlem yapmak için birer strateji olarak kullanır.	4	2	2	50
Tam sayılarla çarpma ve bölme işlemlerini yapar.	3	3	0	100

Sayısal (FEN)	S	D	Y	B%
Fen				
Uzay teknolojilerini açıklar.	3	3	0	100
Basit bir teleskop modeli hazırlayarak sunar.	1	0	1	0
Yıldız kavramını açıklar.	3	1	2	33
Teleskobun gök bilimin gelişimindeki önemine yönelik çıkarımda bulunur.	3	2	1	67
Yıldız oluşum sürecinin farkına varır.	2	2	0	100
Teknoloji ile uzay araştırmaları arasındaki ilişkiyi açıklar.	1	1	0	100
Teleskobun yapısını ve ne işe yaradığını açıklar.	1	1	0	100
Uzay kirliliğinin nedenlerini ifade ederek bu kirliliğin yol açabileceği olası sonuçları tahmin eder.	1	1	0	100

# SINAV SONUÇ BELGESİ

## 7. SINIF İŞLEYEN ZEKA TÜRKİYE GENELİ DENEME SINAVI

### İSTANBUL / BAYRAMPAŞA / PROF.MUHARREM ERGİN ORTAOKULU

#### DERSLERE GÖRE BAŞARI ANALİZİ

Öğrenci	Numara	Sınıf					
ALİ ABAY	1192	7C					
Puan Türü	Puan	Genel Ort.	Dereceler				
LGS	▼ 266,206	320,920	Snf	Kurum	İlçe	İl	Genel
			28	259	259	946	34014
Puanı Hesaplanan:			354	354	1389	48512	
Katılımlar:			30	366	366	1403	48711

Ders	Soru	Doğru	Yanlış	Net	Başarı %	Sınıf Ort.	Kurum Ort.	Genel Ort.
Türkçe	15	7	8	4,33	29	▼ 9,01	▼ 7,17	▼ 7,22
Tarih	10	5	5	3,33	33	▼ 6,78	▼ 4,69	▼ 4,59
Din K.ve A.B.	10	6	4	4,67	47	▼ 4,98	▲ 4,12	▲ 4,26
İngilizce	10	7	2	6,33	63	▲ 6,30	▲ 3,84	▲ 3,76
Fen	15	6	8	3,33	22	▼ 8,99	▼ 6,12	▼ 6,26
Toplam:	75	31	27	22,00	29	▼ 45,03	▼ 31,14	▼ 31,25

Soru No	123456789012345
Sözel (TÜR)	CdAacdDbCbAcDdDD
Cevap Anh.	B CBABBCDACDAACDD
Sözel (TAR)	dcCdBbbCBD
Cevap Anh.	B ABCABAACBD
Sözel (DİN)	CdCaCaDCcB
Cevap Anh.	B CACABBDcDB
Sözel (İNG)	bAC ABDBCb
Cevap Anh.	B DACDABDBCA
Sayısal (FEN)	CBaBdddcDAcb aD
Cevap Anh.	B CBCBABAADABCDD

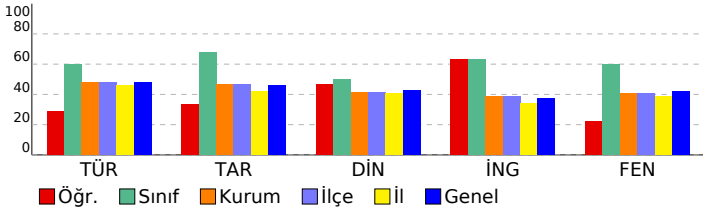

Sözel (TÜR)	S	D	Y	B%
Türkçe				
Bağlamdan yararlanarak bilmediği kelime ve kelime gruplarının anlamını tahmin eder.	3	2	1	67
Metindeki iş ve işlem basamaklarını kavrar.	1	0	1	0
Metnin konusunu belirler.	1	0	1	0
Faillerin anlam özelliklerini fark eder.	2	1	1	50
Yazdıklarını düzenler.	1	0	1	0
Metnin içeriğini yorumlar.	1	1	0	100
Metnin ana fikrini/ana duygusunu belirler.	1	0	1	0
Metinle ilgili soruları cevaplar.	1	1	0	100
Grafik, tablo ve çizelgeyle sunulan bilgileri yorumlar.	1	1	0	100
Medya metinlerini değerlendirir.	1	0	1	0
Noktalama işaretlerine dikkat ederek sesli ve sessiz okur.	1	1	0	100
Metindeki hikâye unsurlarını belirler.	1	0	1	0

Sözel (TAR)	S	D	Y	B%
Tarih				
İletişimi etkileyen tutum ve davranışları analiz ederek kendi tutum ve davranışlarını sorgular.	4	4	0	100
Bireysel ve toplumsal ilişkilerde olumlu iletişim yollarını kullanır.	5	0	5	0
Medyanın sosyal değişim ve etkileşimdeki rolünü tartışır.	1	1	0	100

Sözel (DİN)	S	D	Y	B%
Din K.ve A.B.				
Varlıklar âlemini özelliklerine göre ayırt eder.	5	4	1	80
Melekleri özellikleri ve görevlerine göre sınıflandırır.	5	2	3	40

Sözel (İNG)	S	D	Y	B%
İngilizce				
Students will be able to talk about other people's appearances and personalities.	2	2	0	100
Students will be able to understand a simple text about appearances, personalities, and comparisons including ex	4	3	0	75
Students will be able to report on appearances and personalities of other people.	4	2	2	50

Sayısal (MAT)	S	D	Y	B%
Matematik				
Tam sayılarla toplama ve çıkarma işlemlerini yapar, ilgili problemleri çözer.	8	0	0	0
Toplama işleminin özelliklerini akıcı işlem yapmak için birer strateji olarak kullanır.	4	0	0	0
Tam sayılarla çarpma ve bölme işlemlerini yapar.	3	0	0	0

Sayısal (FEN)	S	D	Y	B%
Fen				
Uzay teknolojilerini açıklar.	3	0	2	0
Basit bir teleskop modeli hazırlayarak sunar.	1	1	0	100
Yıldız kavramını açıklar.	3	1	2	33
Teleskobun gök bilimin gelişimindeki önemine yönelik çıkarımda bulunur.	3	1	2	33
Yıldız oluşum sürecinin farkına varır.	2	1	1	50
Teknoloji ile uzay araştırmaları arasındaki ilişkiyi açıklar.	1	1	0	100
Teleskobun yapısını ve ne işe yaradığını açıklar.	1	0	1	0
Uzay kirliliğinin nedenlerini ifade ederek bu kirliliğin yol açabileceği olası sonuçları tahmin eder.	1	1	0	100

SINAV SONUÇ BELGESİ							
İSTANBUL / BAYRAMPAŞA / PROF.MUHARREM ERGİN ORTAOKULU							
Öğrenci				Numara		Sınıf	
ALİ KEMAL VANLI				1260		7C	
Puan Türü	Puan	Genel Ort.	Dereceler				
			Snf	Kurum	İlçe	İl	Genel
LGS	▲ 405,591	320,920	12	66	66	196	9563
Puanı Hesaplanan:			354	354	1389	48512	
Katılımlar:			30	366	366	1403	48711

Ders	Soru	Doğru	Yanlış	Net	Başarı %	Sınıf Ort.	Kurum Ort.	Genel Ort.
Türkçe	15	14	1	13,67	91	▲ 9,01	▲ 7,17	▲ 7,22
Tarih	10	7	3	6,00	60	▼ 6,78	▲ 4,69	▲ 4,59
Din K.ve A.B.	10	8	2	7,33	73	▲ 4,98	▲ 4,12	▲ 4,26
İngilizce	10	8	2	7,33	73	▲ 6,30	▲ 3,84	▲ 3,76
Matematik	15	9	4	7,67	51	▼ 8,98	▲ 5,19	▲ 5,18
Fen	15	11	4	9,67	64	▲ 8,99	▲ 6,12	▲ 6,26
Toplam:	75	57	16	51,67	69	▲ 45,03	▲ 31,14	▲ 31,25

Soru No	123456789012345
Sözel (TÜR)	ABBCDAaDAADCDCB
Cevap Anh.	A
Sözel (TAR)	BDaAACAdCb
Cevap Anh.	A
Sözel (DİN)	ABaCAbDBDC
Cevap Anh.	A
Sözel (İNG)	BCcDABDAbD
Cevap Anh.	A
Sayısal (MAT)	AaDACBDacB BAB
Cevap Anh.	A
Sayısal (FEN)	CBbBAADAcCBDDbc
Cevap Anh.	A

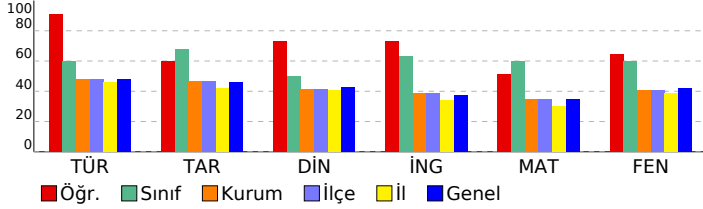

## 7. SINIF İŞLEYEN ZEKA TÜRKİYE GENELİ DENEME SINAVI

### DERSLERE GÖRE BAŞARI ANALİZİ

Sözel (TÜR)	S	D	Y	B%
Türkçe				
Bağlamdan yararlanarak bilmediği kelime ve kelime gruplarının anlamını tahmin eder.	3	3	0	100
Metindeki iş ve işlem basamaklarını kavrar.	1	1	0	100
Metnin konusunu belirler.	1	1	0	100
Fiillerin anlam özelliklerini fark eder.	2	2	0	100
Yazdıklarını düzenler.	1	1	0	100
Metnin içeriğini yorumlar.	1	0	1	0
Metnin ana fikrini/ana duygusunu belirler.	1	1	0	100
Metnin ilgili sorularını cevaplar.	1	1	0	100
Grafik, tablo ve çizelgeyle sunulan bilgileri yorumlar.	1	1	0	100
Medya metinlerini değerlendirir.	1	1	0	100
Noktalama işaretlerine dikkat ederek sesli ve sessiz okur.	1	1	0	100
Metindeki hikâye unsurlarını belirler.	1	1	0	100

Sözel (TAR)	S	D	Y	B%
Tarih				
İletişimi etkileyen tutum ve davranışları analiz ederek kendi tutum ve davranışlarını sorgular.	4	3	1	75
Bireysel ve toplumsal ilişkilerde olumlu iletişim yollarını kullanır.	5	3	2	60
Medyanın sosyal değişim ve etkileşimdeki rolünü tartışır.	1	1	0	100

Sözel (DİN)	S	D	Y	B%
Din K.ve A.B.				
Varlıklar âlemini özelliklerine göre ayırır.	5	3	2	60
Melekleri özellikleri ve görevlerine göre sınıflandırır.	5	5	0	100

Sözel (İNG)	S	D	Y	B%
İngilizce				
Students will be able to talk about other people's appearances and personalities.	2	2	0	100
Students will be able to understand a simple text about appearances, personalities, and comparisons including ex	4	4	0	100
Students will be able to report on appearances and personalities of other people.	4	2	2	50

Sayısal (MAT)	S	D	Y	B%
Matematik				
Tam sayılarla toplama ve çıkarma işlemlerini yapar, ilgili problemleri çözer.	8	6	2	75
Toplama işleminin özelliklerini akıcı işlem yapmak için birer strateji olarak kullanır.	4	2	2	50
Tam sayılarla çarpma ve bölme işlemlerini yapar.	3	1	0	33

Sayısal (FEN)	S	D	Y	B%
Fen				
Uzay teknolojilerini açıklar.	3	3	0	100
Basit bir teleskop modeli hazırlayarak sunar.	1	1	0	100
Yıldız kavramını açıklar.	3	0	3	0
Teleskobun gök bilimin gelişimindeki önemine yönelik çıkarımda bulunur.	3	2	1	67
Yıldız oluşum sürecinin farkına varır.	2	2	0	100
Teknoloji ile uzay araştırmaları arasındaki ilişkiyi açıklar.	1	1	0	100
Teleskobun yapısını ve ne işe yaradığını açıklar.	1	1	0	100
Uzay kirliliğinin nedenlerini ifade ederek bu kirliliğin yol açabileceği olası sonuçları tahmin eder.	1	1	0	100

SINAV SONUÇ BELGESİ							
İSTANBUL / BAYRAMPAŞA / PROF.MUHARREM ERGİN ORTAOKULU							
Öğrenci				Numara		Sınıf	
ALİCAN EKSER				1194		7C	
Puan Türü	Puan	Genel Ort.	Dereceler				
			Snf	Kurum	İlçe	İl	Genel
LGS	▲ 459,053	320,920	3	13	13	33	2071
Puanı Hesaplanan:			354	354	1389	48512	
Katılımlar:			30	366	366	1403	48711

Ders	Soru	Doğru	Yanlış	Net	Başarı %	Sınıf Ort.	Kurum Ort.	Genel Ort.
Türkçe	15	13	2	12,33	82	▲ 9,01	▲ 7,17	▲ 7,22
Tarih	10	9	1	8,67	87	▲ 6,78	▲ 4,69	▲ 4,59
Din K.ve A.B.	10	7	3	6,00	60	▲ 4,98	▲ 4,12	▲ 4,26
İngilizce	10	10	0	10,00	100	▲ 6,30	▲ 3,84	▲ 3,76
Matematik	15	15	0	15,00	100	▲ 8,98	▲ 5,19	▲ 5,18
Fen	15	13	2	12,33	82	▲ 8,99	▲ 6,12	▲ 6,26
Toplam:	75	67	8	64,33	86	▲ 45,03	▲ 31,14	▲ 31,25

Soru No	123456789012345
Sözel (TÜR)	ABBCDcaDAADCDCB
Cevap Anh.	A
Sözel (TAR)	BDBAACABCd
Cevap Anh.	A
Sözel (DİN)	ABaCbCdADC
Cevap Anh.	A
Sözel (İNG)	BCADABDADC
Cevap Anh.	A
Sayısal (MAT)	ADDACBDBBACBAC
Cevap Anh.	A
Sayısal (FEN)	CBbBAADABCaDDCB
Cevap Anh.	A

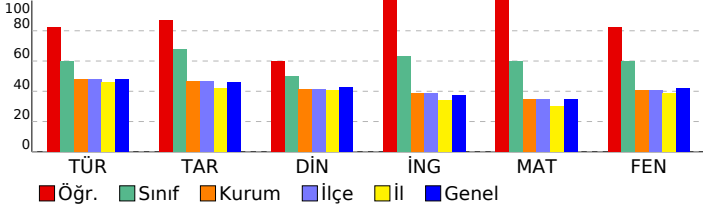

## 7. SINIF İŞLEYEN ZEKA TÜRKİYE GENELİ DENEME SINAVI

### DERSLERE GÖRE BAŞARI ANALİZİ

Sözel (TÜR)	S	D	Y	B%
<b>Türkçe</b>				
Bağlamdan yararlanarak bilmediği kelime ve kelime gruplarının anlamını tahmin eder.	3	3	0	100
Metindeki iş ve işlem basamaklarını kavrar.	1	1	0	100
Metnin konusunu belirler.	1	1	0	100
Faillerin anlam özelliklerini fark eder.	2	2	0	100
Yazdıklarını düzenler.	1	0	1	0
Metnin içeriğini yorumlar.	1	0	1	0
Metnin ana fikrini/ana duygusunu belirler.	1	1	0	100
Metnin ilgili sorularını cevaplar.	1	1	0	100
Grafik, tablo ve çizelgeyle sunulan bilgileri yorumlar.	1	1	0	100
Medya metinlerini değerlendirir.	1	1	0	100
Noktalama işaretlerine dikkat ederek sesli ve sessiz okur.	1	1	0	100
Metindeki hikâye unsurlarını belirler.	1	1	0	100

Sözel (TAR)	S	D	Y	B%
<b>Tarih</b>				
İletişimi etkileyen tutum ve davranışları analiz ederek kendi tutum ve davranışlarını sorgular.	4	4	0	100
Bireysel ve toplumsal ilişkilerde olumlu iletişim yollarını kullanır.	5	4	1	80
Medyanın sosyal değişim ve etkileşimdeki rolünü tartışır.	1	1	0	100

Sözel (DİN)	S	D	Y	B%
<b>Din K.ve A.B.</b>				
Varlıklar âlemini özelliklerine göre ayırır eder.	5	4	1	80
Melekleri özellikleri ve görevlerine göre sınıflandırır.	5	3	2	60

Sözel (İNG)	S	D	Y	B%
<b>İngilizce</b>				
Students will be able to talk about other people's appearances and personalities.	2	2	0	100
Students will be able to understand a simple text about appearances, personalities, and comparisons including ex	4	4	0	100
Students will be able to report on appearances and personalities of other people.	4	4	0	100

Sayısal (MAT)	S	D	Y	B%
<b>Matematik</b>				
Tam sayılarla toplama ve çıkarma işlemlerini yapar, ilgili problemleri çözer.	8	8	0	100
Toplama işleminin özelliklerini akıcı işlem yapmak için birer strateji olarak kullanır.	4	4	0	100
Tam sayılarla çarpma ve bölme işlemlerini yapar.	3	3	0	100

Sayısal (FEN)	S	D	Y	B%
<b>Fen</b>				
Uzay teknolojilerini açıklar.	3	2	1	67
Basit bir teleskop modeli hazırlayarak sunar.	1	1	0	100
Yıldız kavramını açıklar.	3	2	1	67
Teleskobun gök bilimin gelişimindeki önemine yönelik çıkarımda bulunur.	3	3	0	100
Yıldız oluşum sürecinin farkına varır.	2	2	0	100
Teknoloji ile uzay araştırmaları arasındaki ilişkiyi açıklar.	1	1	0	100
Teleskobun yapısını ve ne işe yaradığını açıklar.	1	1	0	100
Uzay kirliliğinin nedenlerini ifade ederek bu kirliliğin yol açabileceği olası sonuçları tahmin eder.	1	1	0	100



# SINAV SONUÇ BELGESİ

## 7. SINIF İŞLEYEN ZEKA TÜRKİYE GENELİ DENEME SINAVI

### İSTANBUL / BAYRAMPAŞA / PROF.MUHARREM ERGİN ORTAOKULU

#### DERSLERE GÖRE BAŞARI ANALİZİ

Öğrenci	Numara	Sınıf					
ASUDE ZEYNEP ULAŞ	265	7C					
Puan Türü	Puan	Genel Ort.	Dereceler				
LGS	▲ 394,747	320.920	Snf	Kurum	İlçe	İl	Genel
	Puanı Hesaplanan:		354	354	1389	48512	
Katılımlar:		30	366	366	1403	48711	

Ders	Soru	Doğru	Yanlış	Net	Başarı %	Sınıf Ort.	Kurum Ort.	Genel Ort.
Türkçe	15	13	2	12,33	82	▲ 9,01	▲ 7,17	▲ 7,22
Tarih	10	8	2	7,33	73	▲ 6,78	▲ 4,69	▲ 4,59
Din K.ve A.B.	10	6	4	4,67	47	▼ 4,98	▲ 4,12	▲ 4,26
İngilizce	10	6	4	4,67	47	▼ 6,30	▲ 3,84	▲ 3,76
Matematik	15	9	5	7,33	49	▼ 8,98	▲ 5,19	▲ 5,18
Fen	15	12	3	11,00	73	▲ 8,99	▲ 6,12	▲ 6,26
Toplam:	75	54	20	47,33	63	▲ 45,03	▲ 31,14	▲ 31,25

Soru No	123456789012345
Sözel (TÜR)	ABBCaACdDADCDCB
Cevap Anh.	A
Sözel (TAR)	cDBAACABba
Cevap Anh.	A
Sözel (DİN)	ABBcddbbaDC
Cevap Anh.	A
Sözel (İNG)	aCADcBDcdD
Cevap Anh.	A
Sayısal (MAT)	A aACccBDBdCBAb
Cevap Anh.	A
Sayısal (FEN)	CcABAADABCBDDBd
Cevap Anh.	A

Sözel (TÜR)	S	D	Y	B%
Türkçe				
Bağlamdan yararlanarak bilmediği kelime ve kelime gruplarının anlamını tahmin eder.	3	2	1	67
Metindeki iş ve işlem basamaklarını kavrar.	1	1	0	100
Metnin konusunu belirler.	1	1	0	100
Faillerin anlam özelliklerini fark eder.	2	2	0	100
Yazdıklarını düzenler.	1	1	0	100
Metnin içeriğini yorumlar.	1	1	0	100
Metnin ana fikrini/ana duygusunu belirler.	1	1	0	100
Metinle ilgili soruları cevaplar.	1	0	1	0
Grafik, tablo ve çizelgeyle sunulan bilgileri yorumlar.	1	1	0	100
Medya metinlerini değerlendirir.	1	1	0	100
Noktalama işaretlerine dikkat ederek sesli ve sessiz okur.	1	1	0	100
Metindeki hikâye unsurlarını belirler.	1	1	0	100

Sözel (TAR)	S	D	Y	B%
Tarih				
İletişimi etkileyen tutum ve davranışları analiz ederek kendi tutum ve davranışlarını sorgular.	4	2	2	50
Bireysel ve toplumsal ilişkilerde olumlu iletişim yollarını kullanır.	5	5	0	100
Medyanın sosyal değişim ve etkileşimdeki rolünü tartışır.	1	1	0	100

Sözel (DİN)	S	D	Y	B%
Din K.ve A.B.				
Varlıklar âlemini özelliklerine göre ayırır eder.	5	4	1	80
Melekleri özellikleri ve görevlerine göre sınıflandırır.	5	2	3	40

Sözel (İNG)	S	D	Y	B%
İngilizce				
Students will be able to talk about other people's appearances and personalities.	2	1	1	50
Students will be able to understand a simple text about appearances, personalities, and comparisons including ex	4	2	2	50
Students will be able to report on appearances and personalities of other people.	4	3	1	75

Sayısal (MAT)	S	D	Y	B%
Matematik				
Tam sayılarla toplama ve çıkarma işlemlerini yapar, ilgili problemleri çözer.	8	3	4	38
Toplama işleminin özelliklerini akıcı işlem yapmak için birer strateji olarak kullanır.	4	4	0	100
Tam sayılarla çarpma ve bölme işlemlerini yapar.	3	2	1	67

Sayısal (FEN)	S	D	Y	B%
Fen				
Uzay teknolojilerini açıklar.	3	3	0	100
Basit bir teleskop modeli hazırlayarak sunar.	1	0	1	0
Yıldız kavramını açıklar.	3	2	1	67
Teleskobun gök bilimin gelişimindeki önemine yönelik çıkarımda bulunur.	3	2	1	67
Yıldız oluşum sürecinin farkına varır.	2	2	0	100
Teknoloji ile uzay araştırmaları arasındaki ilişkiyi açıklar.	1	1	0	100
Teleskobun yapısını ve ne işe yaradığını açıklar.	1	1	0	100
Uzay kirliliğinin nedenlerini ifade ederek bu kirliliğin yol açabileceği olası sonuçları tahmin eder.	1	1	0	100

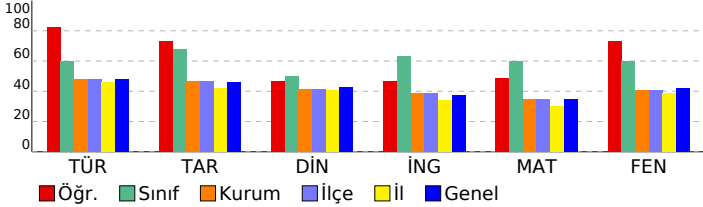

SINAV SONUÇ BELGESİ							
İSTANBUL / BAYRAMPAŞA / PROF.MUHARREM ERGİN ORTAOKULU							
Öğrenci			Numara		Sınıf		
AZRA BEDİR			1196		7C		
Puan Türü	Puan	Genel Ort.	Dereceler				
			Snf	Kurum	İlçe	İl	Genel
LGS	▼ 316,643	320,920	27	194	194	669	24979
Puanı Hesaplanan:			354	354	1389	48512	
Katılımlar:			30	366	366	1403	48711

Ders	Soru	Doğru	Yanlış	Net	Başarı %	Sınıf Ort.	Kurum Ort.	Genel Ort.
Türkçe	15	9	6	7,00	47	▼ 9,01	▼ 7,17	▼ 7,22
Tarih	10	8	2	7,33	73	▲ 6,78	▲ 4,69	▲ 4,59
Din K.ve A.B.	10	5	5	3,33	33	▼ 4,98	▼ 4,12	▼ 4,26
İngilizce	10	6	4	4,67	47	▼ 6,30	▲ 3,84	▲ 3,76
Matematik	15	7	7	4,67	31	▼ 8,98	▼ 5,19	▼ 5,18
Fen	15	7	6	5,00	33	▼ 8,99	▼ 6,12	▼ 6,26
<b>Toplam:</b>	<b>75</b>	<b>42</b>	<b>30</b>	<b>32,00</b>	<b>43</b>	<b>▼ 45,03</b>	<b>▲ 31,14</b>	<b>▲ 31,25</b>

Soru No	123456789012345
Sözel (TÜR)	bBBCDcaDcbDCCcCB
Cevap Anh.	A
Sözel (TAR)	BdaAACdBCA
Cevap Anh.	A
Sözel (DİN)	cBBCdaDaDd
Cevap Anh.	A
Sözel (İNG)	dbADABcACc
Cevap Anh.	A
Sayısal (MAT)	ADDbCcaBDa acAd
Cevap Anh.	A
Sayısal (FEN)	CBbdAc bBb DcCB
Cevap Anh.	A

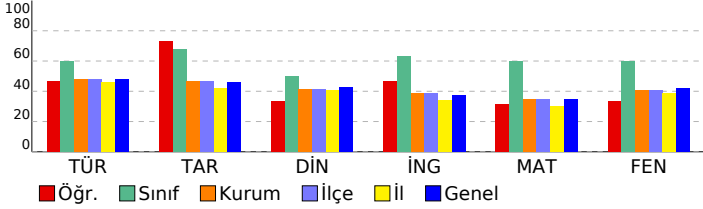

## 7. SINIF İŞLEYEN ZEKA TÜRKİYE GENELİ DENEME SINAVI

### DERSLERE GÖRE BAŞARI ANALİZİ

Sözel (TÜR)	S	D	Y	B%
Türkçe				
Bağlamdan yararlanarak bilmediği kelime ve kelime gruplarının anlamını tahmin eder.	3	1	2	33
Metindeki iş ve işlem basamaklarını kavrar.	1	1	0	100
Metnin konusunu belirler.	1	1	0	100
Faillerin anlam özelliklerini fark eder.	2	1	1	50
Yazdıklarını düzenler.	1	0	1	0
Metnin içeriğini yorumlar.	1	0	1	0
Metnin ana fikrini/ana duygusunu belirler.	1	1	0	100
Metinle ilgili soruları cevaplar.	1	0	1	0
Grafik, tablo ve çizelgeyle sunulan bilgileri yorumlar.	1	1	0	100
Medya metinlerini değerlendirir.	1	1	0	100
Noktalama işaretlerine dikkat ederek sesli ve sessiz okur.	1	1	0	100
Metindeki hikâye unsurlarını belirler.	1	1	0	100

Sözel (TAR)	S	D	Y	B%
Tarih				
İletişimi etkileyen tutum ve davranışları analiz ederek kendi tutum ve davranışlarını sorgular.	4	3	1	75
Bireysel ve toplumsal ilişkilerde olumlu iletişim yollarını kullanır.	5	4	1	80
Medyanın sosyal değişim ve etkileşimdeki rolünü tartışır.	1	1	0	100

Sözel (DİN)	S	D	Y	B%
Din K.ve A.B.				
Varlıklar âlemini özelliklerine göre ayırır.	5	2	3	40
Melekleri özellikleri ve görevlerine göre sınıflandırır.	5	3	2	60

Sözel (İNG)	S	D	Y	B%
İngilizce				
Students will be able to talk about other people's appearances and personalities.	2	1	1	50
Students will be able to understand a simple text about appearances, personalities, and comparisons including ex	4	2	2	50
Students will be able to report on appearances and personalities of other people.	4	3	1	75

Sayısal (MAT)	S	D	Y	B%
Matematik				
Tam sayılarla toplama ve çıkarma işlemlerini yapar, ilgili problemleri çözer.	8	4	4	50
Toplama işleminin özelliklerini akıcı işlem yapmak için birer strateji olarak kullanır.	4	3	1	75
Tam sayılarla çarpma ve bölme işlemlerini yapar.	3	0	2	0

Sayısal (FEN)	S	D	Y	B%
Fen				
Uzay teknolojilerini açıklar.	3	1	1	33
Basit bir teleskop modeli hazırlayarak sunar.	1	1	0	100
Yıldız kavramını açıklar.	3	2	1	67
Teleskobun gök bilimin gelişimindeki önemine yönelik çıkarımda bulunur.	3	1	2	33
Yıldız oluşum sürecinin farkına varır.	2	1	1	50
Teknoloji ile uzay araştırmaları arasındaki ilişkiyi açıklar.	1	0	0	0
Teleskobun yapısını ve ne işe yaradığını açıklar.	1	1	0	100
Uzay kirliliğinin nedenlerini ifade ederek bu kirliliğin yol açabileceği olası sonuçları tahmin eder.	1	0	1	0

# SINAV SONUÇ BELGESİ

## 7. SINIF İŞLEYEN ZEKA TÜRKİYE GENELİ DENEME SINAVI

### İSTANBUL / BAYRAMPAŞA / PROF.MUHARREM ERGİN ORTAOKULU

#### DERSLERE GÖRE BAŞARI ANALİZİ

Öğrenci	Numara	Sınıf
BEGÜM ALTUNTAŞ	1494	7C

Puan Türü	Puan	Genel Ort.	Dereceler				
			Snf	Kurum	İlçe	İl	Genel
LGS	▲ 459,391	320,920	2	12	12	32	2031
Puanı Hesaplanan:			354	354	1389	48512	
Katılımlar:			30	366	366	1403	48711

Ders	Soru	Doğru	Yanlış	Net	Başarı %	Sınıf Ort.	Kurum Ort.	Genel Ort.
Türkçe	15	13	2	12,33	82	▲ 9,01	▲ 7,17	▲ 7,22
Tarih	10	9	1	8,67	87	▲ 6,78	▲ 4,69	▲ 4,59
Din K.ve A.B.	10	5	5	3,33	33	▼ 4,98	▼ 4,12	▼ 4,26
İngilizce	10	10	0	10,00	100	▲ 6,30	▲ 3,84	▲ 3,76
Matematik	15	14	1	13,67	91	▲ 8,98	▲ 5,19	▲ 5,18
Fen	15	15	0	15,00	100	▲ 8,99	▲ 6,12	▲ 6,26
Toplam:	75	66	9	63,00	84	▲ 45,03	▲ 31,14	▲ 31,25

Soru No	123456789012345
Sözel (TÜR)	ABBCDACDAbDCaCB
Cevap Anh.	A
Sözel (TAR)	BDBAACABCd
Cevap Anh.	A
Sözel (DİN)	dcBCdCDdDd
Cevap Anh.	A
Sözel (İNG)	BCADABDACD
Cevap Anh.	A
Sayısal (MAT)	ADDACBDBaBACBAC
Cevap Anh.	A
Sayısal (FEN)	CBABAADABCBDDBC
Cevap Anh.	A

Sözel (TÜR)	S	D	Y	B%
Türkçe				
Bağlamdan yararlanarak bilmediği kelime ve kelime gruplarının anlamını tahmin eder.	3	2	1	67
Metindeki iş ve işlem basamaklarını kavrar.	1	1	0	100
Metnin konusunu belirler.	1	1	0	100
Fiillerin anlam özelliklerini fark eder.	2	1	1	50
Yazdıklarını düzenler.	1	1	0	100
Metnin içeriğini yorumlar.	1	1	0	100
Metnin ana fikrini/ana duygusunu belirler.	1	1	0	100
Metinle ilgili soruları cevaplar.	1	1	0	100
Grafik, tablo ve çizelgeyle sunulan bilgileri yorumlar.	1	1	0	100
Medya metinlerini değerlendirir.	1	1	0	100
Noktalama işaretlerine dikkat ederek sesli ve sessiz okur.	1	1	0	100
Metindeki hikâye unsurlarını belirler.	1	1	0	100

Sözel (TAR)	S	D	Y	B%
Tarih				
İletişimi etkileyen tutum ve davranışları analiz ederek kendi tutum ve davranışlarını sorgular.	4	4	0	100
Bireysel ve toplumsal ilişkilerde olumlu iletişim yollarını kullanır.	5	4	1	80
Medyanın sosyal değişim ve etkileşimdeki rolünü tartışır.	1	1	0	100

Sözel (DİN)	S	D	Y	B%
Din K.ve A.B.				
Varlıklar âlemini özelliklerine göre ayırır eder.	5	3	2	60
Melekleri özellikleri ve görevlerine göre sınıflandırır.	5	2	3	40

Sözel (İNG)	S	D	Y	B%
İngilizce				
Students will be able to talk about other people's appearances and personalities.	2	2	0	100
Students will be able to understand a simple text about appearances, personalities, and comparisons including ex	4	4	0	100
Students will be able to report on appearances and personalities of other people.	4	4	0	100

Sayısal (MAT)	S	D	Y	B%
Matematik				
Tam sayılarla toplama ve çıkarma işlemlerini yapar, ilgili problemleri çözer.	8	8	0	100
Toplama işleminin özelliklerini akıcı işlem yapmak için birer strateji olarak kullanır.	4	3	1	75
Tam sayılarla çarpma ve bölme işlemlerini yapar.	3	3	0	100

Sayısal (FEN)	S	D	Y	B%
Fen				
Uzay teknolojilerini açıklar.	3	3	0	100
Basit bir teleskop modeli hazırlayarak sunar.	1	1	0	100
Yıldız kavramını açıklar.	3	3	0	100
Teleskobun gök bilimin gelişimindeki önemine yönelik çıkarımda bulunur.	3	3	0	100
Yıldız oluşum sürecinin farkına varır.	2	2	0	100
Teknoloji ile uzay araştırmaları arasındaki ilişkiyi açıklar.	1	1	0	100
Teleskobun yapısını ve ne işe yaradığını açıklar.	1	1	0	100
Uzay kirliliğinin nedenlerini ifade ederek bu kirliliğin yol açabileceği olası sonuçları tahmin eder.	1	1	0	100

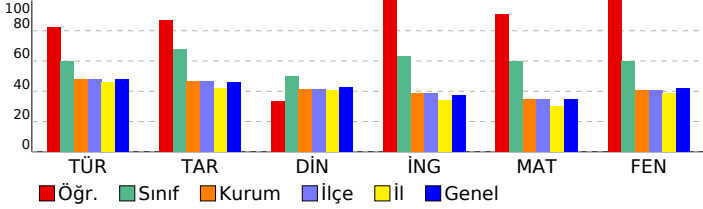

# SINAV SONUÇ BELGESİ

## 7. SINIF İŞLEYEN ZEKA TÜRKİYE GENELİ DENEME SINAVI

### İSTANBUL / BAYRAMPAŞA / PROF.MUHARREM ERGİN ORTAOKULU

#### DERSLERE GÖRE BAŞARI ANALİZİ

Öğrenci	Numara	Sınıf
BEYZA ÖZEN	1197	7C

Puan Türü	Puan	Genel Ort.	Dereceler				
			Snf	Kurum	İlçe	İl	Genel
LGS	▲ 422,885	320,920	8	44	44	126	6857
Puanı Hesaplanan:			354	354	1389	48512	
Katılımlar:			30	366	366	1403	48711

Ders	Soru	Doğru	Yanlış	Net	Başarı %	Sınıf Ort.	Kurum Ort.	Genel Ort.
Türkçe	15	12	3	11,00	73	▲ 9,01	▲ 7,17	▲ 7,22
Tarih	10	10	0	10,00	100	▲ 6,78	▲ 4,69	▲ 4,59
Din K.ve A.B.	10	6	4	4,67	47	▼ 4,98	▲ 4,12	▲ 4,26
İngilizce	10	10	0	10,00	100	▲ 6,30	▲ 3,84	▲ 3,76
Matematik	15	12	3	11,00	73	▲ 8,98	▲ 5,19	▲ 5,18
Fen	15	12	3	11,00	73	▲ 8,99	▲ 6,12	▲ 6,26
Toplam:	75	62	13	57,67	77	▲ 45,03	▲ 31,14	▲ 31,25

Soru No	123456789012345
Sözel (TÜR)	ıBBBCDACbBbDCDCB
Cevap Anh.	A ABBCDACDAADCDCB
Sözel (TAR)	BDBAACABCA
Cevap Anh.	A BDBAACABCA
Sözel (DİN)	ABdCbCbbaDC
Cevap Anh.	A ABBCACDBDC
Sözel (İNG)	BCADABDADC
Cevap Anh.	A BCADABDADC
Sayısal (MAT)	ADDACaDBDaACBAb
Cevap Anh.	A ADDACBDBBACBAC
Sayısal (FEN)	dBbBAADABCbDCB
Cevap Anh.	A CBABAADABCBDDBC

Sözel (TÜR)	S	D	Y	B%
Türkçe	3	1	2	33
Bağlamdan yararlanarak bilmediği kelime ve kelime gruplarının anlamını tahmin eder.	1	1	0	100
Metindeki iş ve işlem basamaklarını kavrar.	1	1	0	100
Metnin konusunu belirler.	1	1	0	100
Fiillerin anlam özelliklerini fark eder.	2	2	0	100
Yazdıklarını düzenler.	1	1	0	100
Metnin içeriğini yorumlar.	1	1	0	100
Metnin ana fikrini/ana duygusunu belirler.	1	1	0	100
Metninle ilgili soruları cevaplar.	1	0	1	0
Grafik, tablo ve çizelgeyle sunulan bilgileri yorumlar.	1	1	0	100
Medya metinlerini değerlendirir.	1	1	0	100
Noktalama işaretlerine dikkat ederek sesli ve sessiz okur.	1	1	0	100
Metindeki hikâye unsurlarını belirler.	1	1	0	100

Sözel (TAR)	S	D	Y	B%
Tarih	4	4	0	100
İletişimi etkileyen tutum ve davranışları analiz ederek kendi tutum ve davranışlarını sorgular.	5	5	0	100
Bireysel ve toplumsal ilişkilerde olumlu iletişim yollarını kullanır.	1	1	0	100
Medyanın sosyal değişim ve etkileşimdeki rolünü tartışır.	1	1	0	100

Sözel (DİN)	S	D	Y	B%
Din K.ve A.B.	5	4	1	80
Varlıklar âlemini özelliklerine göre ayırır eder.	5	2	3	40
Melekleri özellikleri ve görevlerine göre sınıflandırır.				

Sözel (İNG)	S	D	Y	B%
İngilizce	2	2	0	100
Students will be able to talk about other people's appearances and personalities.	4	4	0	100
Students will be able to understand a simple text about appearances, personalities, and comparisons including ex	4	4	0	100
Students will be able to report on appearances and personalities of other people.	4	4	0	100

Sayısal (MAT)	S	D	Y	B%
Matematik	8	6	2	75
Tam sayılarla toplama ve çıkarma işlemlerini yapar, ilgili problemleri çözer.	4	4	0	100
Toplama işleminin özelliklerini akıcı işlem yapmak için birer strateji olarak kullanır.	3	2	1	67
Tam sayılarla çarpma ve bölme işlemlerini yapar.				

Sayısal (FEN)	S	D	Y	B%
Fen	3	2	1	67
Uzay teknolojilerini açıklar.	1	1	0	100
Basit bir teleskop modeli hazırlayarak sunar.	3	2	1	67
Yıldız kavramını açıklar.	3	3	0	100
Teleskobun gök bilimin gelişimindeki önemine yönelik çıkarımda bulunur.	2	2	0	100
Yıldız oluşum sürecinin farkına varır.	1	1	0	100
Teknoloji ile uzay araştırmaları arasındaki ilişkiyi açıklar.	1	0	1	0
Teleskobun yapısını ve ne işe yaradığını açıklar.	1	1	0	100
Uzay kirliliğinin nedenlerini ifade ederek bu kirliliğin yol açabileceği olası sonuçları tahmin eder.	1	1	0	100

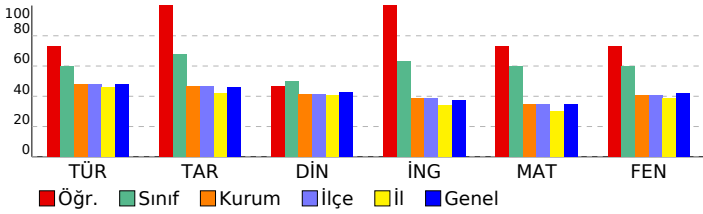

SINAV SONUÇ BELGESİ							
İSTANBUL / BAYRAMPAŞA / PROF.MUHARREM ERGİN ORTAOKULU							
Öğrenci				Numara		Sınıf	
BURAK AYAZ				1200		7C	
Puan Türü	Puan	Genel Ort.	Dereceler				
			Snf	Kurum	İlçe	İl	Genel
LGS	▲ 451,497	320,920	4	18	18	45	2959
Puanı Hesaplanan:			354	354	1389	48512	
Katılımlar:			30	366	366	1403	48711

Ders	Soru	Doğru	Yanlış	Net	Başarı %	Sınıf Ort.	Kurum Ort.	Genel Ort.
Türkçe	15	14	1	13,67	91	▲ 9,01	▲ 7,17	▲ 7,22
Tarih	10	9	1	8,67	87	▲ 6,78	▲ 4,69	▲ 4,59
Din K.ve A.B.	10	9	1	8,67	87	▲ 4,98	▲ 4,12	▲ 4,26
İngilizce	10	10	0	10,00	100	▲ 6,30	▲ 3,84	▲ 3,76
Matematik	15	13	2	12,33	82	▲ 8,98	▲ 5,19	▲ 5,18
Fen	15	12	3	11,00	73	▲ 8,99	▲ 6,12	▲ 6,26
Toplam:	75	67	8	64,33	86	▲ 45,03	▲ 31,14	▲ 31,25

Soru No	123456789012345
Sözel (TÜR)	ABBcDcCDAADcDCB
Cevap Anh.	A
Sözel (TAR)	BDBAACdBCA
Cevap Anh.	A
Sözel (DİN)	ABBcACDcDC
Cevap Anh.	A
Sözel (İNG)	BCADABDcD
Cevap Anh.	A
Sayısal (MAT)	ADDACBDBaBACBaD
Cevap Anh.	A
Sayısal (FEN)	CBbBbADABCBaDCB
Cevap Anh.	A

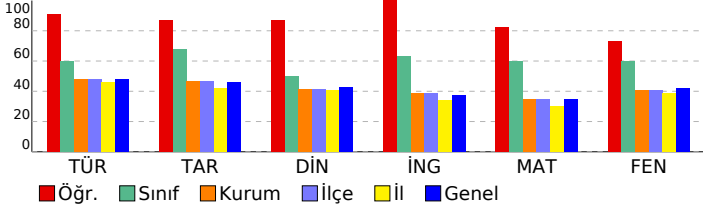

## 7. SINIF İŞLEYEN ZEKA TÜRKİYE GENELİ DENEME SINAVI

### DERSLERE GÖRE BAŞARI ANALİZİ

Sözel (TÜR)	S	D	Y	B%
Türkçe				
Bağlamdan yararlanarak bilmediği kelime ve kelime gruplarının anlamını tahmin eder.	3	3	0	100
Metindeki iş ve işlem basamaklarını kavrar.	1	1	0	100
Metnin konusunu belirler.	1	1	0	100
Fiillerin anlam özelliklerini fark eder.	2	2	0	100
Yazdıklarını düzenler.	1	0	1	0
Metnin içeriğini yorumlar.	1	1	0	100
Metnin ana fikrini/ana duygusunu belirler.	1	1	0	100
Metinle ilgili soruları cevaplar.	1	1	0	100
Grafik, tablo ve çizelgeyle sunulan bilgileri yorumlar.	1	1	0	100
Medya metinlerini değerlendirir.	1	1	0	100
Noktalama işaretlerine dikkat ederek sesli ve sessiz okur.	1	1	0	100
Metindeki hikâye unsurlarını belirler.	1	1	0	100

Sözel (TAR)	S	D	Y	B%
Tarih				
İletişimi etkileyen tutum ve davranışları analiz ederek kendi tutum ve davranışlarını sorgular.	4	4	0	100
Bireysel ve toplumsal ilişkilerde olumlu iletişim yollarını kullanır.	5	4	1	80
Medyanın sosyal değişim ve etkileşimdeki rolünü tartışır.	1	1	0	100

Sözel (DİN)	S	D	Y	B%
Din K.ve A.B.				
Varlıklar âlemini özelliklerine göre ayırır eder.	5	5	0	100
Melekleri özellikleri ve görevlerine göre sınıflandırır.	5	4	1	80

Sözel (İNG)	S	D	Y	B%
İngilizce				
Students will be able to talk about other people's appearances and personalities.	2	2	0	100
Students will be able to understand a simple text about appearances, personalities, and comparisons including ex	4	4	0	100
Students will be able to report on appearances and personalities of other people.	4	4	0	100

Sayısal (MAT)	S	D	Y	B%
Matematik				
Tam sayılarla toplama ve çıkarma işlemlerini yapar, ilgili problemleri çözer.	8	7	1	88
Toplama işleminin özelliklerini akıcı işlem yapmak için birer strateji olarak kullanır.	4	3	1	75
Tam sayılarla çarpma ve bölme işlemlerini yapar.	3	3	0	100

Sayısal (FEN)	S	D	Y	B%
Fen				
Uzay teknolojilerini açıklar.	3	3	0	100
Basit bir teleskop modeli hazırlayarak sunar.	1	1	0	100
Yıldız kavramını açıklar.	3	2	1	67
Teleskobun gök bilimin gelişimindeki önemine yönelik çıkarımda bulunur.	3	3	0	100
Yıldız oluşum sürecinin farkına varır.	2	1	1	50
Teknoloji ile uzay araştırmaları arasındaki ilişkiyi açıklar.	1	1	0	100
Teleskobun yapısını ve ne işe yaradığını açıklar.	1	0	1	0
Uzay kirliliğinin nedenlerini ifade ederek bu kirliliğin yol açabileceği olası sonuçları tahmin eder.	1	1	0	100

# SINAV SONUÇ BELGESİ

## 7. SINIF İŞLEYEN ZEKA TÜRKİYE GENELİ DENEME SINAVI

### İSTANBUL / BAYRAMPAŞA / PROF.MUHARREM ERGİN ORTAOKULU

#### DERSLERE GÖRE BAŞARI ANALİZİ

Öğrenci	Numara	Sınıf
ÇAĞAN KARLI	1203	7C

Puan Türü	Puan	Genel Ort.	Dereceler				
			Snf	Kurum	İlçe	İl	Genel
LGS	▲ 350,472	320,920	21	142	142	489	18875
Puanı Hesaplanan:			354	354	1389	48512	
Katılımlar:			30	366	366	1403	48711

Ders	Soru	Doğru	Yanlış	Net	Başarı %	Sınıf Ort.	Kurum Ort.	Genel Ort.
Türkçe	15	6	9	3,00	20	▼ 9,01	▼ 7,17	▼ 7,22
Tarih	10	7	3	6,00	60	▼ 6,78	▲ 4,69	▲ 4,59
Din K.ve A.B.	10	5	5	3,33	33	▼ 4,98	▼ 4,12	▼ 4,26
İngilizce	10	9	1	8,67	87	▲ 6,30	▲ 3,84	▲ 3,76
Matematik	15	10	5	8,33	56	▼ 8,98	▲ 5,19	▲ 5,18
Fen	15	12	3	11,00	73	▲ 8,99	▲ 6,12	▲ 6,26
Toplam:	75	49	26	40,33	54	▼ 45,03	▲ 31,14	▲ 31,25

Soru No	123456789012345
Sözel (TÜR)	aBbccCbACcddCaD
Cevap Anh.	B CBABBCDACDAACDD
Sözel (TAR)	AaaABAACaD
Cevap Anh.	B ABCABAACBD
Sözel (DİN)	CddbBaDbDB
Cevap Anh.	B CACABBDCEB
Sözel (İNG)	DACbABDBCA
Cevap Anh.	B DACDABDBCA
Sayısal (MAT)	AbAaDACcDCBaAaD
Cevap Anh.	B ACADDACBDCBBABD
Sayısal (FEN)	CadBABAADABCdDD
Cevap Anh.	B CBCBABAADABCBD

Sözel (TÜR)	S	D	Y	B%
Türkçe				
Bağlamdan yararlanarak bilmediği kelime ve kelime gruplarının anlamını tahmin eder.	3	0	3	0
Metindeki iş ve işlem basamaklarını kavrar.	1	0	1	0
Metnin konusunu belirler.	1	0	1	0
Fillerin anlam özelliklerini fark eder.	2	1	1	50
Yazdıklarını düzenler.	1	1	0	100
Metnin içeriğini yorumlar.	1	1	0	100
Metnin ana fikrini/ana duygusunu belirler.	1	0	1	0
Metinle ilgili soruları cevaplar.	1	0	1	0
Grafik, tablo ve çizelgeyle sunulan bilgileri yorumlar.	1	1	0	100
Medya metinlerini değerlendirir.	1	1	0	100
Noktalama işaretlerine dikkat ederek sesli ve sessiz okur.	1	0	1	0
Metindeki hikâye unsurlarını belirler.	1	1	0	100

Sözel (TAR)	S	D	Y	B%
Tarih				
İletişimi etkileyen tutum ve davranışları analiz ederek kendi tutum ve davranışlarını sorgular.	4	2	2	50
Bireysel ve toplumsal ilişkilerde olumlu iletişim yollarını kullanır.	5	4	1	80
Medyanın sosyal değişim ve etkileşimdeki rolünü tartışır.	1	1	0	100

Sözel (DİN)	S	D	Y	B%
Din K.ve A.B.				
Varlıklar âlemini özelliklerine göre ayırt eder.	5	1	4	20
Melekleri özellikleri ve görevlerine göre sınıflandırır.	5	4	1	80

Sözel (İNG)	S	D	Y	B%
İngilizce				
Students will be able to talk about other people's appearances and personalities.	2	2	0	100
Students will be able to understand a simple text about appearances, personalities, and comparisons including ex	4	3	1	75
Students will be able to report on appearances and personalities of other people.	4	4	0	100

Sayısal (MAT)	S	D	Y	B%
Matematik				
Tam sayılarla toplama ve çıkarma işlemlerini yapar, ilgili problemleri çözer.	8	5	3	63
Toplama işleminin özelliklerini akıcı işlem yapmak için birer strateji olarak kullanır.	4	3	1	75
Tam sayılarla çarpma ve bölme işlemlerini yapar.	3	2	1	67

Sayısal (FEN)	S	D	Y	B%
Fen				
Uzay teknolojilerini açıklar.	3	1	2	33
Basit bir teleskop modeli hazırlayarak sunar.	1	1	0	100
Yıldız kavramını açıklar.	3	3	0	100
Teleskobun gök bilimin gelişimindeki önemine yönelik çıkarımda bulunur.	3	2	1	67
Yıldız oluşum sürecinin farkına varır.	2	2	0	100
Teknoloji ile uzay araştırmaları arasındaki ilişkiyi açıklar.	1	1	0	100
Teleskobun yapısını ve ne işe yaradığını açıklar.	1	1	0	100
Uzay kirliliğinin nedenlerini ifade ederek bu kirliliğin yol açabileceği olası sonuçları tahmin eder.	1	1	0	100

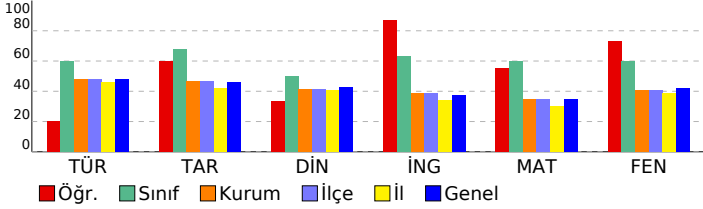

SINAV SONUÇ BELGESİ							
İSTANBUL / BAYRAMPAŞA / PROF.MUHARREM ERGİN ORTAOKULU							
Öğrenci			Numara		Sınıf		
CEYLİN TUĞCU			1201		7C		
Puan Türü	Puan	Genel Ort.	Dereceler				
			Snf	Kurum	İlçe	İl	Genel
LGS	▲ 325,358	320,920	26	181	181	626	23367
Puanı Hesaplanan:			354	354	1389	48512	
Katılımlar:			30	366	366	1403	48711

Ders	Soru	Doğru	Yanlış	Net	Başarı %	Sınıf Ort.	Kurum Ort.	Genel Ort.
Türkçe	15	8	7	5,67	38	▼ 9,01	▼ 7,17	▼ 7,22
Tarih	10	6	4	4,67	47	▼ 6,78	▼ 4,69	▲ 4,59
Din K.ve A.B.	10	7	3	6,00	60	▲ 4,98	▲ 4,12	▲ 4,26
İngilizce	10	8	2	7,33	73	▲ 6,30	▲ 3,84	▲ 3,76
Matematik	15	6	9	3,00	20	▼ 8,98	▼ 5,19	▼ 5,18
Fen	15	10	4	8,67	58	▼ 8,99	▲ 6,12	▲ 6,26
<b>Toplam:</b>	<b>75</b>	<b>45</b>	<b>29</b>	<b>35,33</b>	<b>47</b>	<b>▼ 45,03</b>	<b>▲ 31,14</b>	<b>▲ 31,25</b>

Soru No	123456789012345
Sözel (TÜR)	CdAcBdaACbdACbd
Cevap Anh.	B CBABBCDACDAACDD
Sözel (TAR)	daCdBAACBc
Cevap Anh.	B ABCABAACBD
Sözel (DİN)	CACdBaDCDc
Cevap Anh.	B CACABBDcDB
Sözel (İNG)	bACDABDcCA
Cevap Anh.	B DACDABDBCA
Sayısal (MAT)	bbdcDAaBaCdBcBb
Cevap Anh.	B ACADDACBDCBBABD
Sayısal (FEN)	CBC AdbADAcdBDD
Cevap Anh.	B CBCBABAADABCDD

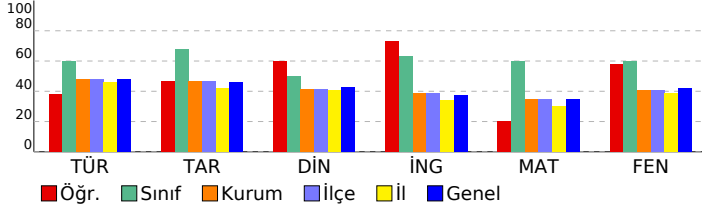

## 7. SINIF İŞLEYEN ZEKA TÜRKİYE GENELİ DENEME SINAVI

### DERSLERE GÖRE BAŞARI ANALİZİ

Sözel (TÜR)	S	D	Y	B%
<b>Türkçe</b>				
Bağlamdan yararlanarak bilmediği kelime ve kelime gruplarının anlamını tahmin eder.	3	2	1	67
Metindeki iş ve işlem basamaklarını kavrar.	1	0	1	0
Metnin konusunu belirler.	1	1	0	100
Faillerin anlam özelliklerini fark eder.	2	0	2	0
Yazdıklarını düzenler.	1	1	0	100
Metnin içeriğini yorumlar.	1	1	0	100
Metnin ana fikrini/ana duygusunu belirler.	1	0	1	0
Metinle ilgili soruları cevaplar.	1	0	1	0
Grafik, tablo ve çizelgeyle sunulan bilgileri yorumlar.	1	1	0	100
Medya metinlerini değerlendirir.	1	1	0	100
Noktalama işaretlerine dikkat ederek sesli ve sessiz okur.	1	1	0	100
Metindeki hikâye unsurlarını belirler.	1	0	1	0

Sözel (TAR)	S	D	Y	B%
<b>Tarih</b>				
İletişimi etkileyen tutum ve davranışları analiz ederek kendi tutum ve davranışlarını sorgular.	4	3	1	75
Bireysel ve toplumsal ilişkilerde olumlu iletişim yollarını kullanır.	5	2	3	40
Medyanın sosyal değişim ve etkileşimdeki rolünü tartışır.	1	1	0	100

Sözel (DİN)	S	D	Y	B%
<b>Din K.ve A.B.</b>				
Varlıklar âlemini özelliklerine göre ayırır eder.	5	3	2	60
Melekleri özellikleri ve görevlerine göre sınıflandırır.	5	4	1	80

Sözel (İNG)	S	D	Y	B%
<b>İngilizce</b>				
Students will be able to talk about other people's appearances and personalities.	2	1	1	50
Students will be able to understand a simple text about appearances, personalities, and comparisons including ex	4	4	0	100
Students will be able to report on appearances and personalities of other people.	4	3	1	75

Sayısal (MAT)	S	D	Y	B%
<b>Matematik</b>				
Tam sayılarla toplama ve çıkarma işlemlerini yapar, ilgili problemleri çözer.	8	2	6	25
Toplama işleminin özelliklerini akıcı işlem yapmak için birer strateji olarak kullanır.	4	2	2	50
Tam sayılarla çarpma ve bölme işlemlerini yapar.	3	2	1	67

Sayısal (FEN)	S	D	Y	B%
<b>Fen</b>				
Uzay teknolojilerini açıklar.	3	2	1	67
Basit bir teleskop modeli hazırlayarak sunar.	1	0	0	0
Yıldız kavramını açıklar.	3	2	1	67
Teleskobun gök bilimin gelişimindeki önemine yönelik çıkarımda bulunur.	3	2	1	67
Yıldız oluşum sürecinin farkına varır.	2	1	1	50
Teknoloji ile uzay araştırmaları arasındaki ilişkiyi açıklar.	1	1	0	100
Teleskobun yapısını ve ne işe yaradığını açıklar.	1	1	0	100
Uzay kirliliğinin nedenlerini ifade ederek bu kirliliğin yol açabileceği olası sonuçları tahmin eder.	1	1	0	100

## SINAV SONUÇ BELGESİ

İSTANBUL / BAYRAMPAŞA / PROF.MUHARREM ERGİN ORTAOKULU

Öğrenci	Numara	Sınıf
ECE POLATAAN	1205	7C

Puan Türü	Puan	Genel Ort.	Dereceler				
			Snf	Kurum	İlçe	İl	Genel
LGS	▼ 251,869	320,920	29	279	279	1028	36606
Puanı Hesaplanan:			354	354	1389	48512	
Katılımlar:			30	366	366	1403	48711

Ders	Soru	Doğru	Yanlış	Net	Başarı %	Sınıf Ort.	Kurum Ort.	Genel Ort.
Türkçe	15	7	8	4,33	29	▼ 9,01	▼ 7,17	▼ 7,22
Tarih	10	4	6	2,00	20	▼ 6,78	▼ 4,69	▼ 4,59
Din K.ve A.B.	10	2	8	-0,67	-7	▼ 4,98	▼ 4,12	▼ 4,26
İngilizce	10	7	3	6,00	60	▼ 6,30	▲ 3,84	▲ 3,76
Matematik	15	4	9	1,00	7	▼ 8,98	▼ 5,19	▼ 5,18
Fen	15	5	7	2,67	18	▼ 8,99	▼ 6,12	▼ 6,26
<b>Toplam:</b>	<b>75</b>	<b>29</b>	<b>41</b>	<b>15,33</b>	<b>20</b>	<b>▼ 45,03</b>	<b>▼ 31,14</b>	<b>▼ 31,25</b>

Soru No	123456789012345
Sözel (TÜR)	CaAcBbbAdDbcCd
Cevap Anh.	B CBABBCDACDAACDD
Sözel (TAR)	dBbAcdcCaD
Cevap Anh.	B ABCABAACBD
Sözel (DİN)	acddcdDCac
Cevap Anh.	B CACABBDCCB
Sözel (İNG)	aACDABDddA
Cevap Anh.	B DACDABDBCA
Sayısal (MAT)	bdAbaAcDadca D
Cevap Anh.	B ACADDACBDCBBABD
Sayısal (FEN)	CddcbBAcDAcd
Cevap Anh.	B CBCBABAADABCDD

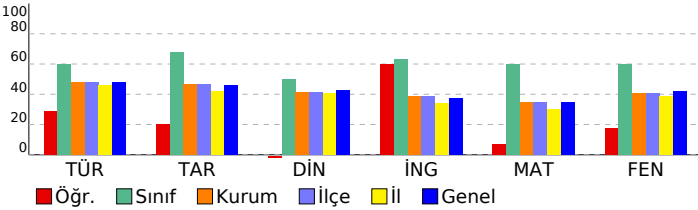

## 7. SINIF İŞLEYEN ZEKA TÜRKİYE GENELİ DENEME SINAVI

## DERSLERE GÖRE BAŞARI ANALİZİ

Sözel (TÜR)	S	D	Y	B%
<b>Türkçe</b>				
Bağlamdan yararlanarak bilmediği kelime ve kelime gruplarının anlamını tahmin eder.	3	1	2	33
Metindeki iş ve işlem basamaklarını kavrar.	1	0	1	0
Metnin konusunu belirler.	1	1	0	100
Faillerin anlam özelliklerini fark eder.	2	0	2	0
Yazdıklarını düzenler.	1	1	0	100
Metnin içeriğini yorumlar.	1	0	1	0
Metnin ana fikrini/ana duygusunu belirler.	1	1	0	100
Metinle ilgili soruları cevaplar.	1	0	1	0
Grafik, tablo ve çizelgeyle sunulan bilgileri yorumlar.	1	1	0	100
Medya metinlerini değerlendirir.	1	1	0	100
Noktalama işaretlerine dikkat ederek sesli ve sessiz okur.	1	1	0	100
Metindeki hikâye unsurlarını belirler.	1	0	1	0

Sözel (TAR)	S	D	Y	B%
<b>Tarih</b>				
İletişimi etkileyen tutum ve davranışları analiz ederek kendi tutum ve davranışlarını sorgular.	4	1	3	25
Bireysel ve toplumsal ilişkilerde olumlu iletişim yollarını kullanır.	5	2	3	40
Medyanın sosyal değişim ve etkileşimdeki rolünü tartışır.	1	1	0	100

Sözel (DİN)	S	D	Y	B%
<b>Din K.ve A.B.</b>				
Varlıklar âlemini özelliklerine göre ayırt eder.	5	2	3	40
Melekleri özellikleri ve görevlerine göre sınıflandırır.	5	0	5	0

Sözel (İNG)	S	D	Y	B%
<b>İngilizce</b>				
Students will be able to talk about other people's appearances and personalities.	2	1	1	50
Students will be able to understand a simple text about appearances, personalities, and comparisons including ex	4	3	1	75
Students will be able to report on appearances and personalities of other people.	4	3	1	75

Sayısal (MAT)	S	D	Y	B%
<b>Matematik</b>				
Tam sayılarla toplama ve çıkarma işlemlerini yapar, ilgili problemleri çözer.	8	2	6	25
Toplama işleminin özelliklerini akıcı işlem yapmak için birer strateji olarak kullanır.	4	2	1	50
Tam sayılarla çarpma ve bölme işlemlerini yapar.	3	0	2	0

Sayısal (FEN)	S	D	Y	B%
<b>Fen</b>				
Uzay teknolojilerini açıklar.	3	0	2	0
Basit bir teleskop modeli hazırlayarak sunar.	1	0	1	0
Yıldız kavramını açıklar.	1	1	2	33
Teleskobun gök bilim gelişimindeki önemine yönelik çıkarımda bulunur.	3	1	2	33
Yıldız oluşum sürecinin farkına varır.	2	2	0	100
Teknoloji ile uzay araştırmaları arasındaki ilişkiyi açıklar.	1	1	0	100
Teleskobun yapısını ve ne işe yaradığını açıklar.	1	0	0	0
Uzay kirliliğinin nedenlerini ifade ederek bu kirliliğin yol açabileceği olası sonuçları tahmin eder.	1	0	0	0



SINAV SONUÇ BELGESİ							
İSTANBUL / BAYRAMPAŞA / PROF.MUHARREM ERGİN ORTAOKULU							
Öğrenci				Numara		Sınıf	
ELİN SHOJAEİ				1208		7C	
Puan Türü	Puan	Genel Ort.	Dereceler				
			Snf	Kurum	İlçe	İl	Genel
LGS	▲ 429,412	320,920	7	35	35	104	5890
Puanı Hesaplanan:			354	354	1389	48512	
Katılımlar:			30	366	366	1403	48711

Ders	Soru	Doğru	Yanlış	Net	Başarı %	Sınıf Ort.	Kurum Ort.	Genel Ort.
Türkçe	15	10	5	8,33	56	▼ 9,01	▲ 7,17	▲ 7,22
Tarih	10	10	0	10,00	100	▲ 6,78	▲ 4,69	▲ 4,59
Din K.ve A.B.	10	9	1	8,67	87	▲ 4,98	▲ 4,12	▲ 4,26
İngilizce	10	9	1	8,67	87	▲ 6,30	▲ 3,84	▲ 3,76
Matematik	15	13	2	12,33	82	▲ 8,98	▲ 5,19	▲ 5,18
Fen	15	13	2	12,33	82	▲ 8,99	▲ 6,12	▲ 6,26
Toplam:	75	64	11	60,33	80	▲ 45,03	▲ 31,14	▲ 31,25

Soru No	123456789012345
Sözel (TÜR)	CBcCBdDbCDDdACDD
Cevap Anh.	B CBABBCDACDAACDD
Sözel (TAR)	ABCABAACBD
Cevap Anh.	B ABCABAACBD
Sözel (DİN)	CACABBDcBb
Cevap Anh.	B CACABBDcDB
Sözel (İNG)	cACDABDBCA
Cevap Anh.	B DACDABDBCA
Sayısal (MAT)	AbADDACBDCBBAcD
Cevap Anh.	B ACADDACBDCBBABD
Sayısal (FEN)	bBCBbBAADABCBDD
Cevap Anh.	B CBCBABAADABCBDD

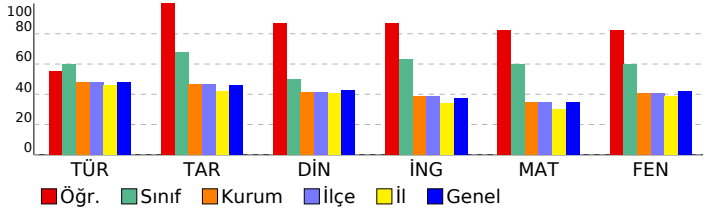

## 7. SINIF İŞLEYEN ZEKA TÜRKİYE GENELİ DENEME SINAVI

### DERSLERE GÖRE BAŞARI ANALİZİ

Sözel (TÜR)	S	D	Y	B%
Türkçe	3	2	1	67
Bağlamdan yararlanarak bilmediği kelime ve kelime gruplarının anlamını tahmin eder.	1	0	1	0
Metindeki iş ve işlem basamaklarını kavrar.	1	1	0	100
Metnin konusunu belirler.	1	1	0	100
Fiillerin anlam özelliklerini fark eder.	2	1	1	50
Yazdıklarını düzenler.	1	0	1	0
Metnin içeriğini yorumlar.	1	1	0	100
Metnin ana fikrini/ana duygusunu belirler.	1	1	0	100
Metinle ilgili soruları cevaplar.	1	0	1	0
Grafik, tablo ve çizelgeyle sunulan bilgileri yorumlar.	1	1	0	100
Medya metinlerini değerlendirir.	1	1	0	100
Noktalama işaretlerine dikkat ederek sesli ve sessiz okur.	1	1	0	100
Metindeki hikâye unsurlarını belirler.	1	1	0	100

Sözel (TAR)	S	D	Y	B%
Tarih	4	4	0	100
İletişimi etkileyen tutum ve davranışları analiz ederek kendi tutum ve davranışlarını sorgular.	5	5	0	100
Bireysel ve toplumsal ilişkilerde olumlu iletişim yollarını kullanır.	1	1	0	100
Medyanın sosyal değişim ve etkileşimdeki rolünü tartışır.	1	1	0	100

Sözel (DİN)	S	D	Y	B%
Din K.ve A.B.	5	5	0	100
Varlıklar âlemini özelliklerine göre ayırır eder.	5	4	1	80
Melekleri özellikleri ve görevlerine göre sınıflandırır.	5	4	1	80

Sözel (İNG)	S	D	Y	B%
İngilizce	2	2	0	100
Students will be able to talk about other people's appearances and personalities.	4	4	0	100
Students will be able to understand a simple text about appearances, personalities, and comparisons including ex	4	3	1	75
Students will be able to report on appearances and personalities of other people.	4	3	1	75

Sayısal (MAT)	S	D	Y	B%
Matematik	8	7	1	88
Tam sayılarla toplama ve çıkarma işlemlerini yapar, ilgili problemleri çözer.	4	3	1	75
Toplama işleminin özelliklerini akıcı işlem yapmak için birer strateji olarak kullanır.	3	3	0	100
Tam sayılarla çarpma ve bölme işlemlerini yapar.	3	3	0	100

Sayısal (FEN)	S	D	Y	B%
Fen	3	3	0	100
Uzay teknolojilerini açıklar.	1	1	0	100
Basit bir teleskop modeli hazırlayarak sunar.	3	1	2	33
Yıldız kavramını açıklar.	3	3	0	100
Teleskobun gök bilimin gelişimindeki önemine yönelik çıkarımda bulunur.	2	2	0	100
Yıldız oluşum sürecinin farkına varır.	1	1	0	100
Teknoloji ile uzay araştırmaları arasındaki ilişkiyi açıklar.	1	1	0	100
Teleskobun yapısını ve ne işe yaradığını açıklar.	1	1	0	100
Uzay kirliliğinin nedenlerini ifade ederek bu kirliliğin yol açabileceği olası sonuçları tahmin eder.	1	1	0	100

# SINAV SONUÇ BELGESİ

## İSTANBUL / BAYRAMPAŞA / PROF.MUHARREM ERGİN ORTAOKULU

### 7. SINIF İŞLEYEN ZEKA TÜRKİYE GENELİ DENEME SINAVI

#### DERSLERE GÖRE BAŞARI ANALİZİ

Öğrenci	Numara	Sınıf
EMRE YILDIRIM	620	7C

Puan Türü	Puan	Genel Ort.	Dereceler				
			Snf	Kurum	İlçe	İl	Genel
LGS	▲ 334,576	320,920	23	164	164	574	21743
Puanı Hesaplanan:			354	354	1389	48512	
Katılımlar:			30	366	366	1403	48711

Ders	Soru	Doğru	Yanlış	Net	Başarı %	Sınıf Ort.	Kurum Ort.	Genel Ort.
Türkçe	15	8	7	5,67	38	▼ 9,01	▼ 7,17	▼ 7,22
Tarih	10	5	5	3,33	33	▼ 6,78	▼ 4,69	▼ 4,59
Din K.ve A.B.	10	5	5	3,33	33	▼ 4,98	▼ 4,12	▼ 4,26
İngilizce	10	2	8	-0,67	-7	▼ 6,30	▼ 3,84	▼ 3,76
Matematik	15	9	6	7,00	47	▼ 8,98	▲ 5,19	▲ 5,18
Fen	15	12	3	11,00	73	▲ 8,99	▲ 6,12	▲ 6,26
Toplam:	75	41	34	29,67	40	▼ 45,03	▼ 31,14	▼ 31,25

Soru No	123456789012345
Sözel (TÜR)	CBdCBbDbCDbcCDB
Cevap Anh.	B CBABB CDACDAACDD
Sözel (TAR)	dcCABdcCdd
Cevap Anh.	B ABCABAACBD
Sözel (DİN)	abCABaDabB
Cevap Anh.	B CACABBDCDB
Sözel (İNG)	ccbc dcccBCd
Cevap Anh.	B DACDABDBCA
Sayısal (MAT)	AbADDbCBaCcBAac
Cevap Anh.	B ACADDACBDCBBABD
Sayısal (FEN)	CBCcbBAaDABCBDD
Cevap Anh.	B CBCBABAADABCBDD

Sözel (TÜR)	S	D	Y	B%
Türkçe				
Bağlamdan yararlanarak bilmediği kelime ve kelime gruplarının anlamını tahmin eder.	3	1	2	33
Metindeki iş ve işlem basamaklarını kavrar.	1	0	1	0
Metnin konusunu belirler.	1	1	0	100
Faillerin anlam özelliklerini fark eder.	2	1	1	50
Yazdıklarını düzenler.	1	0	1	0
Metnin içeriğini yorumlar.	1	1	0	100
Metnin ana fikrini/ana duygusunu belirler.	1	1	0	100
Metinle ilgili soruları cevaplar.	1	0	1	0
Grafik, tablo ve çizelgeyle sunulan bilgileri yorumlar.	1	0	1	0
Medya metinlerini değerlendirir.	1	1	0	100
Noktalama işaretlerine dikkat ederek sesli ve sessiz okur.	1	1	0	100
Metindeki hikâye unsurlarını belirler.	1	1	0	100

Sözel (TAR)	S	D	Y	B%
Tarih				
İletişimi etkileyen tutum ve davranışları analiz ederek kendi tutum ve davranışlarını sorgular.	4	3	1	75
Bireysel ve toplumsal ilişkilerde olumlu iletişim yollarını kullanır.	5	1	4	20
Medyanın sosyal değişim ve etkileşimdeki rolünü tartışır.	1	1	0	100

Sözel (DİN)	S	D	Y	B%
Din K.ve A.B.				
Varlıklar âlemini özelliklerine göre ayırır eder.	5	3	2	60
Melekleri özellikleri ve görevlerine göre sınıflandırır.	5	2	3	40

Sözel (İNG)	S	D	Y	B%
İngilizce				
Students will be able to talk about other people's appearances and personalities.	2	1	1	50
Students will be able to understand a simple text about appearances, personalities, and comparisons including ex	4	1	3	25
Students will be able to report on appearances and personalities of other people.	4	0	4	0

Sayısal (MAT)	S	D	Y	B%
Matematik				
Tam sayılarla toplama ve çıkarma işlemlerini yapar, ilgili problemleri çözer.	8	5	3	63
Toplama işleminin özelliklerini akıcı işlem yapmak için birer strateji olarak kullanır.	4	1	3	25
Tam sayılarla çarpma ve bölme işlemlerini yapar.	3	3	0	100

Sayısal (FEN)	S	D	Y	B%
Fen				
Uzay teknolojilerini açıklar.	3	3	0	100
Basit bir teleskop modeli hazırlayarak sunar.	1	0	1	0
Yıldız kavramını açıklar.	3	2	1	67
Teleskobun gök bilimin gelişimindeki önemine yönelik çıkarımda bulunur.	3	2	1	67
Yıldız oluşum sürecinin farkına varır.	2	2	0	100
Teknoloji ile uzay araştırmaları arasındaki ilişkiyi açıklar.	1	1	0	100
Teleskobun yapısını ve ne işe yaradığını açıklar.	1	1	0	100
Uzay kirliliğinin nedenlerini ifade ederek bu kirliliğin yol açabileceği olası sonuçları tahmin eder.	1	1	0	100

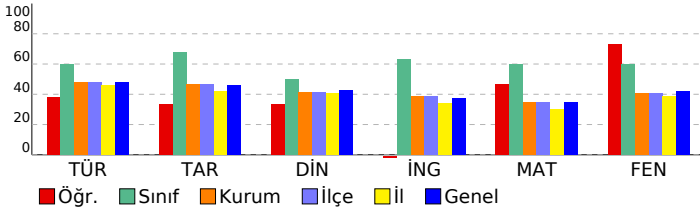

# SINAV SONUÇ BELGESİ

## 7. SINIF İŞLEYEN ZEKA TÜRKİYE GENELİ DENEME SINAVI

### İSTANBUL / BAYRAMPAŞA / PROF.MUHARREM ERGİN ORTAOKULU

#### DERSLERE GÖRE BAŞARI ANALİZİ

Öğrenci	Numara	Sınıf
ERKUT ŞEKER	1214	7C

Puan Türü	Puan	Genel Ort.	Dereceler				
			Snf	Kurum	İlçe	İl	Genel
LGS	▲ 370,195	320,920	17	112	112	373	15532
Puanı Hesaplanan:			354	354	1389	48512	
Katılımlar:			30	366	366	1403	48711

Ders	Soru	Doğru	Yanlış	Net	Başarı %	Sınıf Ort.	Kurum Ort.	Genel Ort.
Türkçe	15	11	4	9,67	64	▲ 9,01	▲ 7,17	▲ 7,22
Tarih	10	7	3	6,00	60	▼ 6,78	▲ 4,69	▲ 4,59
Din K.ve A.B.	10	5	5	3,33	33	▼ 4,98	▼ 4,12	▼ 4,26
İngilizce	10	5	5	3,33	33	▼ 6,30	▼ 3,84	▼ 3,76
Matematik	15	11	4	9,67	64	▲ 8,98	▲ 5,19	▲ 5,18
Fen	15	10	5	8,33	56	▼ 8,99	▲ 6,12	▲ 6,26
Toplam:	75	49	26	40,33	54	▼ 45,03	▲ 31,14	▲ 31,25

Soru No	123456789012345
Sözel (TÜR)	ABcbDACbdADCDCB
Cevap Anh.	A
Sözel (TAR)	aDBAcCABCb
Cevap Anh.	A
Sözel (DİN)	AaBCAdbcdDa
Cevap Anh.	A
Sözel (İNG)	aCbcdBDACb
Cevap Anh.	A
Sayısal (MAT)	AaDACcDabBACBAC
Cevap Anh.	A
Sayısal (FEN)	CBbdAcDacCBDDCa
Cevap Anh.	A

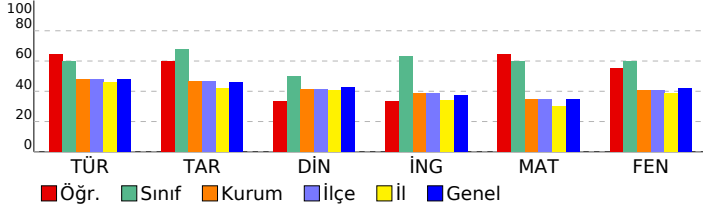

Sözel (TÜR)	S	D	Y	B%
Türkçe				
Bağlamdan yararlanarak bilmediği kelime ve kelime gruplarının anlamını tahmin eder.	3	3	0	100
Metindeki iş ve işlem basamaklarını kavrar.	1	1	0	100
Metnin konusunu belirler.	1	0	1	0
Faillerin anlam özelliklerini fark eder.	2	1	1	50
Yazdıklarını düzenler.	1	1	0	100
Metnin içeriğini yorumlar.	1	1	0	100
Metnin ana fikrini/ana duygusunu belirler.	1	0	1	0
Metinle ilgili soruları cevaplar.	1	0	1	0
Grafik, tablo ve çizelgeyle sunulan bilgileri yorumlar.	1	1	0	100
Medya metinlerini değerlendirir.	1	1	0	100
Noktalama işaretlerine dikkat ederek sesli ve sessiz okur.	1	1	0	100
Metindeki hikâye unsurlarını belirler.	1	1	0	100

Sözel (TAR)	S	D	Y	B%
Tarih				
İletişimi etkileyen tutum ve davranışları analiz ederek kendi tutum ve davranışlarını sorgular.	4	3	1	75
Bireysel ve toplumsal ilişkilerde olumlu iletişim yollarını kullanır.	5	3	2	60
Medyanın sosyal değişim ve etkileşimdeki rolünü tartışır.	1	1	0	100

Sözel (DİN)	S	D	Y	B%
Din K.ve A.B.				
Varlıklar âlemini özelliklerine göre ayırır.	5	3	2	60
Melekleri özellikleri ve görevlerine göre sınıflandırır.	5	2	3	40

Sözel (İNG)	S	D	Y	B%
İngilizce				
Students will be able to talk about other people's appearances and personalities.	2	1	1	50
Students will be able to understand a simple text about appearances, personalities, and comparisons including ex	4	2	2	50
Students will be able to report on appearances and personalities of other people.	4	2	2	50

Sayısal (MAT)	S	D	Y	B%
Matematik				
Tam sayılarla toplama ve çıkarma işlemlerini yapar, ilgili problemleri çözer.	8	6	2	75
Toplama işleminin özelliklerini akıcı işlem yapmak için birer strateji olarak kullanır.	4	2	2	50
Tam sayılarla çarpma ve bölme işlemlerini yapar.	3	3	0	100

Sayısal (FEN)	S	D	Y	B%
Fen				
Uzay teknolojilerini açıklar.	3	3	0	100
Basit bir teleskop modeli hazırlayarak sunar.	1	1	0	100
Yıldız kavramını açıklar.	3	1	2	33
Teleskobun gök bilimin gelişimindeki önemine yönelik çıkarımda bulunur.	3	0	3	0
Yıldız oluşum sürecinin farkına varır.	2	2	0	100
Teknoloji ile uzay araştırmaları arasındaki ilişkiyi açıklar.	1	1	0	100
Teleskobun yapısını ve ne işe yaradığını açıklar.	1	1	0	100
Uzay kirliliğinin nedenlerini ifade ederek bu kirliliğin yol açabileceği olası sonuçları tahmin eder.	1	1	0	100

SINAV SONUÇ BELGESİ							
İSTANBUL / BAYRAMPAŞA / PROF.MUHARREM ERGİN ORTAOKULU							
Öğrenci				Numara		Sınıf	
ESMA NUR KAYA				1216		7C	
Puan Türü	Puan	Genel Ort.	Dereceler				
			Snf	Kurum	İlçe	İl	Genel
LGS	▲ 416,926	320,920	10	50	50	144	7793
Puanı Hesaplanan:			354	354	1389	48512	
Katılımlar:			30	366	366	1403	48711

Ders	Soru	Doğru	Yanlış	Net	Başarı %	Sınıf Ort.	Kurum Ort.	Genel Ort.
Türkçe	15	14	1	13,67	91	▲ 9,01	▲ 7,17	▲ 7,22
Tarih	10	5	5	3,33	33	▼ 6,78	▼ 4,69	▼ 4,59
Din K.ve A.B.	10	6	3	5,00	50	▲ 4,98	▲ 4,12	▲ 4,26
İngilizce	10	7	3	6,00	60	▼ 6,30	▲ 3,84	▲ 3,76
Matematik	15	13	2	12,33	82	▲ 8,98	▲ 5,19	▲ 5,18
Fen	15	11	4	9,67	64	▲ 8,99	▲ 6,12	▲ 6,26
<b>Toplam:</b>	<b>75</b>	<b>56</b>	<b>18</b>	<b>50,00</b>	<b>67</b>	<b>▲ 45,03</b>	<b>▲ 31,14</b>	<b>▲ 31,25</b>

Soru No	123456789012345
Sözel (TÜR)	CBbBCCDACDAACDD
Cevap Anh.	B CBABBCDACDAACDD
Sözel (TAR)	AdCdCAaaAD
Cevap Anh.	B ABCABAACBD
Sözel (DİN)	CdCAc DCDA
Cevap Anh.	B CACABBDCCB
Sözel (İNG)	aACDABDdCd
Cevap Anh.	B DACDABDBCA
Sayısal (MAT)	AbADDACBDCBBABb
Cevap Anh.	B ACADDACBDCBBABD
Sayısal (FEN)	CBCBbBAADdBcAaD
Cevap Anh.	B CBCBABAADABCBD

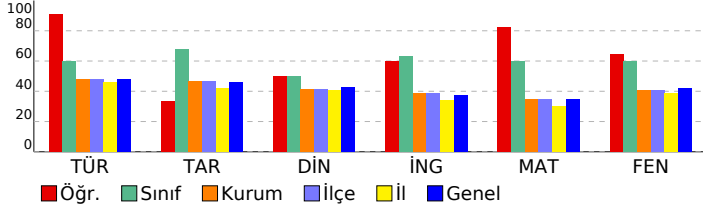

## 7. SINIF İŞLEYEN ZEKA TÜRKİYE GENELİ DENEME SINAVI

### DERSLERE GÖRE BAŞARI ANALİZİ

Sözel (TÜR)	S	D	Y	B%
<b>Türkçe</b>				
Bağlamdan yararlanarak bilmediği kelime ve kelime gruplarının anlamını tahmin eder.	3	2	1	67
Metindeki iş ve işlem basamaklarını kavrar.	1	1	0	100
Metnin konusunu belirler.	1	1	0	100
Faillerin anlam özelliklerini fark eder.	2	2	0	100
Yazdıklarını düzenler.	1	1	0	100
Metnin içeriğini yorumlar.	1	1	0	100
Metnin ana fikrini/ana duygusunu belirler.	1	1	0	100
Metinle ilgili soruları cevaplar.	1	1	0	100
Grafik, tablo ve çizelgeyle sunulan bilgileri yorumlar.	1	1	0	100
Medya metinlerini değerlendirir.	1	1	0	100
Noktalama işaretlerine dikkat ederek sesli ve sessiz okur.	1	1	0	100
Metindeki hikâye unsurlarını belirler.	1	1	0	100

Sözel (TAR)	S	D	Y	B%
<b>Tarih</b>				
İletişimi etkileyen tutum ve davranışları analiz ederek kendi tutum ve davranışlarını sorgular.	4	2	2	50
Bireysel ve toplumsal ilişkilerde olumlu iletişim yollarını kullanır.	5	3	2	60
Medyanın sosyal değişim ve etkileşimdeki rolünü tartışır.	1	0	1	0

Sözel (DİN)	S	D	Y	B%
<b>Din K.ve A.B.</b>				
Varlıklar âlemini özelliklerine göre ayırır.	5	4	0	80
Melekleri özellikleri ve görevlerine göre sınıflandırır.	5	2	3	40

Sözel (İNG)	S	D	Y	B%
<b>İngilizce</b>				
Students will be able to talk about other people's appearances and personalities.	2	1	1	50
Students will be able to understand a simple text about appearances, personalities, and comparisons including ex	4	4	0	100
Students will be able to report on appearances and personalities of other people.	4	2	2	50

Sayısal (MAT)	S	D	Y	B%
<b>Matematik</b>				
Tam sayılarla toplama ve çıkarma işlemlerini yapar, ilgili problemleri çözer.	8	7	1	88
Toplama işleminin özelliklerini akıcı işlem yapmak için birer strateji olarak kullanır.	4	3	1	75
Tam sayılarla çarpma ve bölme işlemlerini yapar.	3	3	0	100

Sayısal (FEN)	S	D	Y	B%
<b>Fen</b>				
Uzay teknolojilerini açıklar.	3	2	1	67
Basit bir teleskop modeli hazırlayarak sunar.	1	1	0	100
Yıldız kavramını açıklar.	3	2	1	67
Teleskobun gök bilimin gelişimindeki önemine yönelik çıkarımda bulunur.	3	3	0	100
Yıldız oluşum sürecinin farkına varır.	2	1	1	50
Teknoloji ile uzay araştırmaları arasındaki ilişkiyi açıklar.	1	1	0	100
Teleskobun yapısını ve ne işe yaradığını açıklar.	1	0	1	0
Uzay kirliliğinin nedenlerini ifade ederek bu kirliliğin yol açabileceği olası sonuçları tahmin eder.	1	1	0	100

SINAV SONUÇ BELGESİ							
İSTANBUL / BAYRAMPAŞA / PROF.MUHARREM ERGİN ORTAOKULU							
Öğrenci				Numara		Sınıf	
HALE AĞCA				1261		7C	
Puan Türü	Puan	Genel Ort.	Dereceler				
			Snf	Kurum	İlçe	İl	Genel
LGS	▲ 366,674	320,920	19	120	120	395	16131
Puanı Hesaplanan:			354	354	1389	48512	
Katılımlar:			30	366	366	1403	48711

Ders	Soru	Doğru	Yanlış	Net	Başarı %	Sınıf Ort.	Kurum Ort.	Genel Ort.
Türkçe	15	8	2	7,33	49	▼ 9,01	▲ 7,17	▲ 7,22
Tarih	10	9	1	8,67	87	▲ 6,78	▲ 4,69	▲ 4,59
Din K.ve A.B.	10	7	2	6,33	63	▲ 4,98	▲ 4,12	▲ 4,26
İngilizce	10	1	5	-0,67	-7	▼ 6,30	▼ 3,84	▼ 3,76
Matematik	15	14	1	13,67	91	▲ 8,98	▲ 5,19	▲ 5,18
Fen	15	6	3	5,00	33	▼ 8,99	▼ 6,12	▼ 6,26
<b>Toplam:</b>	<b>75</b>	<b>45</b>	<b>14</b>	<b>40,33</b>	<b>54</b>	<b>▼ 45,03</b>	<b>▲ 31,14</b>	<b>▲ 31,25</b>

Soru No	123456789012345
Sözel (TÜR)	aB AaD A CDCB
Cevap Anh.	A
Sözel (TAR)	BDBAACdBCA
Cevap Anh.	A
Sözel (DİN)	ABaCbCD DC
Cevap Anh.	A
Sözel (İNG)	dcdd Ca
Cevap Anh.	A
Sayısal (MAT)	AaDACBDBDBACBAC
Cevap Anh.	A
Sayısal (FEN)	CdA AA A Dad
Cevap Anh.	A

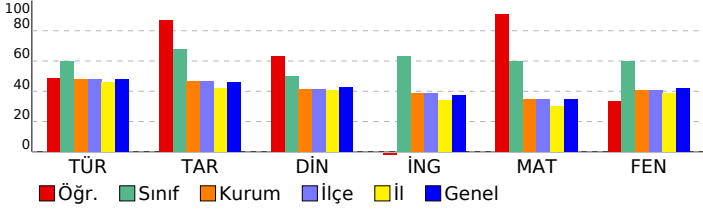

## 7. SINIF İŞLEYEN ZEKA TÜRKİYE GENELİ DENEME SINAVI

### DERSLERE GÖRE BAŞARI ANALİZİ

Sözel (TÜR)	S	D	Y	B%
<b>Türkçe</b>				
Bağlamdan yararlanarak bilmediği kelime ve kelime gruplarının anlamını tahmin eder.	3	1	0	33
Metindeki iş ve işlem basamaklarını kavrar.	1	0	1	0
Metnin konusunu belirler.	1	1	0	100
Faillerin anlam özelliklerini fark eder.	2	1	0	50
Yazdıklarını düzenler.	1	1	0	100
Metnin içeriğini yorumlar.	1	0	1	0
Metnin ana fikrini/ana duygusunu belirler.	1	1	0	100
Metinle ilgili soruları cevaplar.	1	0	0	0
Grafik, tablo ve çizelgeyle sunulan bilgileri yorumlar.	1	0	0	0
Medya metinlerini değerlendirir.	1	1	0	100
Noktalama işaretlerine dikkat ederek sesli ve sessiz okur.	1	1	0	100
Metindeki hikâye unsurlarını belirler.	1	1	0	100

Sözel (TAR)	S	D	Y	B%
<b>Tarih</b>				
İletişimi etkileyen tutum ve davranışları analiz ederek kendi tutum ve davranışlarını sorgular.	4	4	0	100
Bireysel ve toplumsal ilişkilerde olumlu iletişim yollarını kullanır.	5	4	1	80
Medyanın sosyal değişim ve etkileşimdeki rolünü tartışır.	1	1	0	100

Sözel (DİN)	S	D	Y	B%
<b>Din K.ve A.B.</b>				
Varlıklar âlemini özelliklerine göre ayırır.	5	4	1	80
Melekleri özellikleri ve görevlerine göre sınıflandırır.	5	3	1	60

Sözel (İNG)	S	D	Y	B%
<b>İngilizce</b>				
Students will be able to talk about other people's appearances and personalities.	2	0	1	0
Students will be able to understand a simple text about appearances, personalities, and comparisons including ex	4	0	2	0
Students will be able to report on appearances and personalities of other people.	4	1	2	25

Sayısal (MAT)	S	D	Y	B%
<b>Matematik</b>				
Tam sayılarla toplama ve çıkarma işlemlerini yapar, ilgili problemleri çözer.	8	7	1	88
Toplama işleminin özelliklerini akıcı işlem yapmak için birer strateji olarak kullanır.	4	4	0	100
Tam sayılarla çarpma ve bölme işlemlerini yapar.	3	3	0	100

Sayısal (FEN)	S	D	Y	B%
<b>Fen</b>				
Uzay teknolojilerini açıklar.	3	1	0	33
Basit bir teleskop modeli hazırlayarak sunar.	1	0	1	0
Yıldız kavramını açıklar.	3	1	1	33
Teleskobun gök bilimin gelişimindeki önemine yönelik çıkarımda bulunur.	3	1	1	33
Yıldız oluşum sürecinin farkına varır.	2	2	0	100
Teknoloji ile uzay araştırmaları arasındaki ilişkiyi açıklar.	1	0	0	0
Teleskobun yapısını ve ne işe yaradığını açıklar.	1	0	0	0
Uzay kirliliğinin nedenlerini ifade ederek bu kirliliğin yol açabileceği olası sonuçları tahmin eder.	1	1	0	100

SINAV SONUÇ BELGESİ								
İSTANBUL / BAYRAMPAŞA / PROF.MUHARREM ERGİN ORTAOKULU								
Öğrenci				Numara		Sınıf		
İLAYDA YILDIRIM				194		7C		
Puan Türü	Puan	Genel Ort.	Dereceler					
			Snf	Kurum	İlçe	İl	Genel	
LGS	▲ 441,367	320,920	6	27	27	72	4271	
Puanı Hesaplanan:				354	354	1389	48512	
Katılımlar:				30	366	366	1403	48711

Ders	Soru	Doğru	Yanlış	Net	Başarı %	Sınıf Ort.	Kurum Ort.	Genel Ort.
Türkçe	15	10	3	9,00	60	▼ 9,01	▲ 7,17	▲ 7,22
Tarih	10	7	2	6,33	63	▼ 6,78	▲ 4,69	▲ 4,59
Din K.ve A.B.	10	8	1	7,67	77	▲ 4,98	▲ 4,12	▲ 4,26
İngilizce	10	10	0	10,00	100	▲ 6,30	▲ 3,84	▲ 3,76
Matematik	15	14	1	13,67	91	▲ 8,98	▲ 5,19	▲ 5,18
Fen	15	14	0	14,00	93	▲ 8,99	▲ 6,12	▲ 6,26
Toplam:	75	63	7	60,67	81	▲ 45,03	▲ 31,14	▲ 31,25

Soru No	123456789012345
Sözel (TÜR)	CBA BCD CbbACDb
Cevap Anh.	B CBABBCDACDAACDD
Sözel (TAR)	BCdaAACBD
Cevap Anh.	B ABCABAACBD
Sözel (DİN)	CAC BBDCDa
Cevap Anh.	B CACABBDCDB
Sözel (İNG)	DACDABDBCA
Cevap Anh.	B DACDABDBCA
Sayısal (MAT)	ACADDACcDCBBABD
Cevap Anh.	B ACADDACBDCBBABD
Sayısal (FEN)	CBCB BAADABCDD
Cevap Anh.	B CBCBABAADABCDD

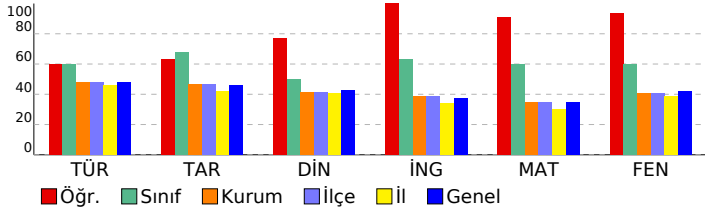

## 7. SINIF İŞLEYEN ZEKA TÜRKİYE GENELİ DENEME SINAVI

### DERSLERE GÖRE BAŞARI ANALİZİ

Sözel (TÜR)	S	D	Y	B%
Türkçe				
Bağlamdan yararlanarak bilmediği kelime ve kelime gruplarının anlamını tahmin eder.	3	3	0	100
Metindeki iş ve işlem basamaklarını kavrar.	1	0	0	0
Metnin konusunu belirler.	1	1	0	100
Faillerin anlam özelliklerini fark eder.	2	2	0	100
Yazdıklarını düzenler.	1	0	0	0
Metnin içeriğini yorumlar.	1	1	0	100
Metnin ana fikrini/ana duygusunu belirler.	1	0	1	0
Metinle ilgili soruları cevaplar.	1	0	1	0
Grafik, tablo ve çizelgeyle sunulan bilgileri yorumlar.	1	0	1	0
Medya metinlerini değerlendirir.	1	1	0	100
Noktalama işaretlerine dikkat ederek sesli ve sessiz okur.	1	1	0	100
Metindeki hikâye unsurlarını belirler.	1	1	0	100

Sözel (TAR)	S	D	Y	B%
Tarih				
İletişimi etkileyen tutum ve davranışları analiz ederek kendi tutum ve davranışlarını sorgular.	4	3	1	75
Bireysel ve toplumsal ilişkilerde olumlu iletişim yollarını kullanır.	5	3	1	60
Medyanın sosyal değişim ve etkileşimdeki rolünü tartışır.	1	1	0	100

Sözel (DİN)	S	D	Y	B%
Din K.ve A.B.				
Varlıklar âlemini özelliklerine göre ayırır eder.	5	4	0	80
Melekleri özellikleri ve görevlerine göre sınıflandırır.	5	4	1	80

Sözel (İNG)	S	D	Y	B%
İngilizce				
Students will be able to talk about other people's appearances and personalities.	2	2	0	100
Students will be able to understand a simple text about appearances, personalities, and comparisons including ex	4	4	0	100
Students will be able to report on appearances and personalities of other people.	4	4	0	100

Sayısal (MAT)	S	D	Y	B%
Matematik				
Tam sayılarla toplama ve çıkarma işlemlerini yapar, ilgili problemleri çözer.	8	7	1	88
Toplama işleminin özelliklerini akıcı işlem yapmak için birer strateji olarak kullanır.	4	4	0	100
Tam sayılarla çarpma ve bölme işlemlerini yapar.	3	3	0	100

Sayısal (FEN)	S	D	Y	B%
Fen				
Uzay teknolojilerini açıklar.	3	3	0	100
Basit bir teleskop modeli hazırlayarak sunar.	1	1	0	100
Yıldız kavramını açıklar.	3	2	0	67
Teleskobun gök bilim gelişimindeki önemine yönelik çıkarımda bulunur.	3	3	0	100
Yıldız oluşum sürecinin farkına varır.	2	2	0	100
Teknoloji ile uzay araştırmaları arasındaki ilişkiyi açıklar.	1	1	0	100
Teleskobun yapısını ve ne işe yaradığını açıklar.	1	1	0	100
Uzay kirliliğinin nedenlerini ifade ederek bu kirliliğin yol açabileceği olası sonuçları tahmin eder.	1	1	0	100

# SINAV SONUÇ BELGESİ

## 7. SINIF İŞLEYEN ZEKA TÜRKİYE GENELİ DENEME SINAVI

### İSTANBUL / BAYRAMPAŞA / PROF.MUHARREM ERGİN ORTAOKULU

#### DERSLERE GÖRE BAŞARI ANALİZİ

Öğrenci	Numara	Sınıf
MELEK ÇELİK	1218	7C

Puan Türü	Puan	Genel Ort.	Dereceler				
			Snf	Kurum	İlçe	İl	Genel
LGS	▼ 228,415	320,920	30	305	305	1150	40806
Puanı Hesaplanan:			354	354	1389	48512	
Katılımlar:			30	366	366	1403	48711

Ders	Soru	Doğru	Yanlış	Net	Başarı %	Sınıf Ort.	Kurum Ort.	Genel Ort.
Türkçe	15	3	12	-1,00	-7	▼ 9,01	▼ 7,17	▼ 7,22
Tarih	10	4	6	2,00	20	▼ 6,78	▼ 4,69	▼ 4,59
Din K.ve A.B.	10	1	0	1,00	10	▼ 4,98	▼ 4,12	▼ 4,26
İngilizce	10	6	4	4,67	47	▼ 6,30	▲ 3,84	▲ 3,76
Matematik	15	8	4	6,67	44	▼ 8,98	▲ 5,19	▲ 5,18
Fen	15	2	13	-2,33	-16	▼ 8,99	▼ 6,12	▼ 6,26
Toplam:	75	24	39	11,00	15	▼ 45,03	▼ 31,14	▼ 31,25

Soru No	123456789012345
Sözel (TÜR)	acbcaCabacAcbcD
Cevap Anh.	B CBABBCDACDAACDD
Sözel (TAR)	bdCABdAada
Cevap Anh.	B ABCABAACBD
Sözel (DİN)	C
Cevap Anh.	B CACABBDCEB
Sözel (İNG)	DACbbBDBad
Cevap Anh.	B DACDABDBCA
Sayısal (MAT)	ACAbacABD B aa
Cevap Anh.	B ACADDACBDCBBABD
Sayısal (FEN)	CaacbBcdabcbacb
Cevap Anh.	B CBCBABAADABCDD

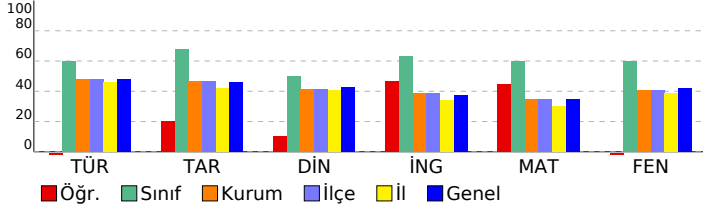

Sözel (TÜR)	S	D	Y	B%
Türkçe				
Bağlamdan yararlanarak bilmediği kelime ve kelime gruplarının anlamını tahmin eder.	3	0	3	0
Metindeki iş ve işlem basamaklarını kavrar.	1	0	1	0
Metnin konusunu belirler.	1	0	1	0
Faillerin anlam özelliklerini fark eder.	2	1	1	50
Yazdıklarını düzenler.	1	0	1	0
Metnin içeriğini yorumlar.	1	0	1	0
Metnin ana fikrini/ana duygusunu belirler.	1	0	1	0
Metinle ilgili soruları cevaplar.	1	1	0	100
Grafik, tablo ve çizelgeyle sunulan bilgileri yorumlar.	1	1	0	100
Medya metinlerini değerlendirir.	1	0	1	0
Noktalama işaretlerine dikkat ederek sesli ve sessiz okur.	1	0	1	0
Metindeki hikâye unsurlarını belirler.	1	0	1	0

Sözel (TAR)	S	D	Y	B%
Tarih				
İletişimi etkileyen tutum ve davranışları analiz ederek kendi tutum ve davranışlarını sorgular.	4	2	2	50
Bireysel ve toplumsal ilişkilerde olumlu iletişim yollarını kullanır.	5	2	3	40
Medyanın sosyal değişim ve etkileşimdeki rolünü tartışır.	1	0	1	0

Sözel (DİN)	S	D	Y	B%
Din K.ve A.B.				
Varlıklar âlemini özelliklerine göre ayırır eder.	5	0	0	0
Melekleri özellikleri ve görevlerine göre sınıflandırır.	5	1	0	20

Sözel (İNG)	S	D	Y	B%
İngilizce				
Students will be able to talk about other people's appearances and personalities.	2	2	0	100
Students will be able to understand a simple text about appearances, personalities, and comparisons including ex	4	1	3	25
Students will be able to report on appearances and personalities of other people.	4	3	1	75

Sayısal (MAT)	S	D	Y	B%
Matematik				
Tam sayılarla toplama ve çıkarma işlemlerini yapar, ilgili problemleri çözer.	8	5	2	63
Toplama işleminin özelliklerini akıcı işlem yapmak için birer strateji olarak kullanır.	4	2	2	50
Tam sayılarla çarpma ve bölme işlemlerini yapar.	3	1	0	33

Sayısal (FEN)	S	D	Y	B%
Fen				
Uzay teknolojilerini açıklar.	3	0	3	0
Basit bir teleskop modeli hazırlayarak sunar.	1	0	1	0
Yıldız kavramını açıklar.	3	1	2	33
Teleskobun gök bilimin gelişimindeki önemine yönelik çıkarımda bulunur.	3	1	2	33
Yıldız oluşum sürecinin farkına varır.	2	0	2	0
Teknoloji ile uzay araştırmaları arasındaki ilişkiyi açıklar.	1	0	1	0
Teleskobun yapısını ve ne işe yaradığını açıklar.	1	0	1	0
Uzay kirliliğinin nedenlerini ifade ederek bu kirliliğin yol açabileceği olası sonuçları tahmin eder.	1	0	1	0

SINAV SONUÇ BELGESİ							
İSTANBUL / BAYRAMPAŞA / PROF.MUHARREM ERGİN ORTAOKULU							
Öğrenci				Numara		Sınıf	
METE KAAN KOÇ				1295		7C	
Puan Türü	Puan	Genel Ort.	Dereceler				
			Snf	Kurum	İlçe	İl	Genel
LGS	▲ 464,626	320,920	1	8	8	19	1524
Puanı Hesaplanan:			354	354	1389	48512	
Katılımlar:			30	366	366	1403	48711

Ders	Soru	Doğru	Yanlış	Net	Başarı %	Sınıf Ort.	Kurum Ort.	Genel Ort.
Türkçe	15	13	2	12,33	82	▲ 9,01	▲ 7,17	▲ 7,22
Tarih	10	10	0	10,00	100	▲ 6,78	▲ 4,69	▲ 4,59
Din K.ve A.B.	10	8	2	7,33	73	▲ 4,98	▲ 4,12	▲ 4,26
İngilizce	10	10	0	10,00	100	▲ 6,30	▲ 3,84	▲ 3,76
Matematik	15	13	2	12,33	82	▲ 8,98	▲ 5,19	▲ 5,18
Fen	15	15	0	15,00	100	▲ 8,99	▲ 6,12	▲ 6,26
<b>Toplam:</b>	<b>75</b>	<b>69</b>	<b>6</b>	<b>67,00</b>	<b>89</b>	<b>▲ 45,03</b>	<b>▲ 31,14</b>	<b>▲ 31,25</b>

Soru No	123456789012345
Sözel (TÜR)	CBbBCCaACDAACDD
Cevap Anh.	B CBABBCDACDAACDD
Sözel (TAR)	ABCABAACBD
Cevap Anh.	B ABCABAACBD
Sözel (DİN)	CACAcBDCDa
Cevap Anh.	B CACABBDCDB
Sözel (İNG)	DACDABDBCA
Cevap Anh.	B DACDABDBCA
Sayısal (MAT)	ACAaDACBDCBBABc
Cevap Anh.	B ACADDACBDCBBABD
Sayısal (FEN)	CBCBABAADABCDD
Cevap Anh.	B CBCBABAADABCDD

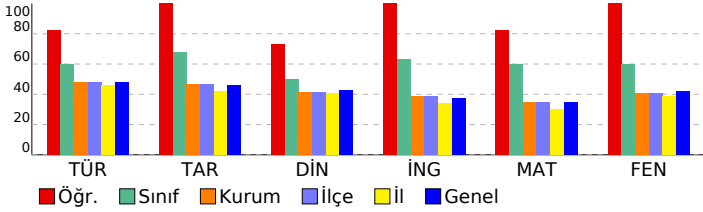

## 7. SINIF İŞLEYEN ZEKA TÜRKİYE GENELİ DENEME SINAVI

### DERSLERE GÖRE BAŞARI ANALİZİ

Sözel (TÜR)	S	D	Y	B%
<b>Türkçe</b>				
Bağlamdan yararlanarak bilmediği kelime ve kelime gruplarının anlamını tahmin eder.	3	1	2	33
Metindeki iş ve işlem basamaklarını kavrar.	1	1	0	100
Metnin konusunu belirler.	1	1	0	100
Faillerin anlam özelliklerini fark eder.	2	2	0	100
Yazdıklarını düzenler.	1	1	0	100
Metnin içeriğini yorumlar.	1	1	0	100
Metnin ana fikrini/ana duygusunu belirler.	1	1	0	100
Metinle ilgili soruları cevaplar.	1	1	0	100
Grafik, tablo ve çizelgeyle sunulan bilgileri yorumlar.	1	1	0	100
Medya metinlerini değerlendirir.	1	1	0	100
Noktalama işaretlerine dikkat ederek sesli ve sessiz okur.	1	1	0	100
Metindeki hikâye unsurlarını belirler.	1	1	0	100

Sözel (TAR)	S	D	Y	B%
<b>Tarih</b>				
İletişimi etkileyen tutum ve davranışları analiz ederek kendi tutum ve davranışlarını sorgular.	4	4	0	100
Bireysel ve toplumsal ilişkilerde olumlu iletişim yollarını kullanır.	5	5	0	100
Medyanın sosyal değişim ve etkileşimdeki rolünü tartışır.	1	1	0	100

Sözel (DİN)	S	D	Y	B%
<b>Din K.ve A.B.</b>				
Varlıklar âlemini özelliklerine göre ayırır.	5	5	0	100
Melekleri özellikleri ve görevlerine göre sınıflandırır.	5	3	2	60

Sözel (İNG)	S	D	Y	B%
<b>İngilizce</b>				
Students will be able to talk about other people's appearances and personalities.	2	2	0	100
Students will be able to understand a simple text about appearances, personalities, and comparisons including ex	4	4	0	100
Students will be able to report on appearances and personalities of other people.	4	4	0	100

Sayısal (MAT)	S	D	Y	B%
<b>Matematik</b>				
Tam sayılarla toplama ve çıkarma işlemlerini yapar, ilgili problemleri çözer.	8	7	1	88
Toplama işleminin özelliklerini akıcı işlem yapmak için birer strateji olarak kullanır.	4	3	1	75
Tam sayılarla çarpma ve bölme işlemlerini yapar.	3	3	0	100

Sayısal (FEN)	S	D	Y	B%
<b>Fen</b>				
Uzay teknolojilerini açıklar.	3	3	0	100
Basit bir teleskop modeli hazırlayarak sunar.	1	1	0	100
Yıldız kavramını açıklar.	3	3	0	100
Teleskobun gök bilimin gelişimindeki önemine yönelik çıkarımda bulunur.	3	3	0	100
Yıldız oluşum sürecinin farkına varır.	2	2	0	100
Teknoloji ile uzay araştırmaları arasındaki ilişkiyi açıklar.	1	1	0	100
Teleskobun yapısını ve ne işe yaradığını açıklar.	1	1	0	100
Uzay kirliliğinin nedenlerini ifade ederek bu kirliliğin yol açabileceği olası sonuçları tahmin eder.	1	1	0	100



## SINAV SONUÇ BELGESİ

İSTANBUL / BAYRAMPAŞA / PROF.MUHARREM ERGİN ORTAOKULU

Öğrenci	Numara	Sınıf
NEHİR ŞENTÜRK	1231	7C

Puan Türü	Puan	Genel Ort.	Dereceler				
			Snf	Kurum	İlçe	İl	Genel
LGS	▲ 330,760	320,920	24	172	172	597	22429
Puanı Hesaplanan:			354	354	1389	48512	
Katılımlar:			30	366	366	1403	48711

Ders	Soru	Doğru	Yanlış	Net	Başarı %	Sınıf Ort.	Kurum Ort.	Genel Ort.
Türkçe	15	13	2	12,33	82	▲ 9,01	▲ 7,17	▲ 7,22
Tarih	10	8	2	7,33	73	▲ 6,78	▲ 4,69	▲ 4,59
Din K.ve A.B.	10	6	4	4,67	47	▼ 4,98	▲ 4,12	▲ 4,26
İngilizce	10	2	6	0,00	0	▼ 6,30	▼ 3,84	▼ 3,76
Matematik	15	3	10	-0,33	-2	▼ 8,98	▼ 5,19	▼ 5,18
Fen	15	10	5	8,33	56	▼ 8,99	▲ 6,12	▲ 6,26
<b>Toplam:</b>	<b>75</b>	<b>42</b>	<b>29</b>	<b>32,33</b>	<b>43</b>	<b>▼ 45,03</b>	<b>▲ 31,14</b>	<b>▲ 31,25</b>

Soru No	123456789012345
Sözel (TÜR)	ABBCDACdADCaCB
Cevap Anh.	A
Sözel (TAR)	BdaAACdBCA
Cevap Anh.	A
Sözel (DİN)	Ac dCACdDa
Cevap Anh.	A
Sözel (İNG)	Cdbca dCb
Cevap Anh.	A
Sayısal (MAT)	AbbACca bad aba
Cevap Anh.	A
Sayısal (FEN)	CBcdBAdBcBaDCB
Cevap Anh.	A

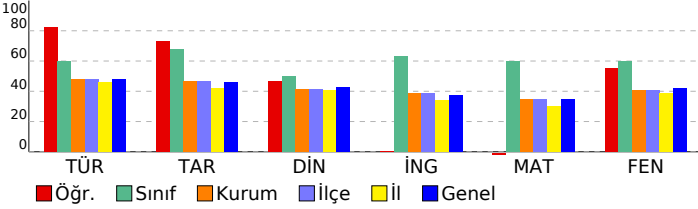

## 7. SINIF İŞLEYEN ZEKA TÜRKİYE GENELİ DENEME SINAVI

## DERSLERE GÖRE BAŞARI ANALİZİ

Sözel (TÜR)	S	D	Y	B%
Türkçe				
Bağlamdan yararlanarak bilmediği kelime ve kelime gruplarının anlamını tahmin eder.	3	3	0	100
Metindeki iş ve işlem basamaklarını kavrar.	1	1	0	100
Metnin konusunu belirler.	1	1	0	100
Faillerin anlam özelliklerini fark eder.	2	1	1	50
Yazdıklarını düzenler.	1	1	0	100
Metnin içeriğini yorumlar.	1	1	0	100
Metnin ana fikrini/ana duygusunu belirler.	1	1	0	100
Metinle ilgili soruları cevaplar.	1	0	1	0
Grafik, tablo ve çizelgeyle sunulan bilgileri yorumlar.	1	1	0	100
Medya metinlerini değerlendirir.	1	1	0	100
Noktalama işaretlerine dikkat ederek sesli ve sessiz okur.	1	1	0	100
Metindeki hikâye unsurlarını belirler.	1	1	0	100

Sözel (TAR)	S	D	Y	B%
Tarih				
İletişimi etkileyen tutum ve davranışları analiz ederek kendi tutum ve davranışlarını sorgular.	4	3	1	75
Bireysel ve toplumsal ilişkilerde olumlu iletişim yollarını kullanır.	5	4	1	80
Medyanın sosyal değişim ve etkileşimdeki rolünü tartışır.	1	1	0	100

Sözel (DİN)	S	D	Y	B%
Din K.ve A.B.				
Varlıklar âlemini özelliklerine göre ayırır eder.	5	3	2	60
Melekleri özellikleri ve görevlerine göre sınıflandırır.	5	3	2	60

Sözel (İNG)	S	D	Y	B%
İngilizce				
Students will be able to talk about other people's appearances and personalities.	2	0	1	0
Students will be able to understand a simple text about appearances, personalities, and comparisons including ex	4	1	3	25
Students will be able to report on appearances and personalities of other people.	4	1	2	25

Sayısal (MAT)	S	D	Y	B%
Matematik				
Tam sayılarla toplama ve çıkarma işlemlerini yapar, ilgili problemleri çözer.	8	2	6	25
Toplama işleminin özelliklerini akıcı işlem yapmak için birer strateji olarak kullanır.	4	1	2	25
Tam sayılarla çarpma ve bölme işlemlerini yapar.	3	0	2	0

Sayısal (FEN)	S	D	Y	B%
Fen				
Uzay teknolojilerini açıklar.	3	3	0	100
Basit bir teleskop modeli hazırlayarak sunar.	1	1	0	100
Yıldız kavramını açıklar.	3	2	1	67
Teleskobun gök bilimin gelişimindeki önemine yönelik çıkarımda bulunur.	3	2	1	67
Yıldız oluşum sürecinin farkına varır.	2	0	2	0
Teknoloji ile uzay araştırmaları arasındaki ilişkiyi açıklar.	1	1	0	100
Teleskobun yapısını ve ne işe yaradığını açıklar.	1	0	1	0
Uzay kirliliğinin nedenlerini ifade ederek bu kirliliğin yol açabileceği olası sonuçları tahmin eder.	1	1	0	100

SINAV SONUÇ BELGESİ							
İSTANBUL / BAYRAMPAŞA / PROF.MUHARREM ERGİN ORTAOKULU							
Öğrenci			Numara	Sınıf			
NEVA ZÜLAL AYDEMİR			1262	7C			
Puan Türü	Puan	Genel Ort.	Dereceler				
			Snf	Kurum	İlçe	İl	Genel
LGS	▲ 420,507	320.920	9	47	47	135	7235
Puanı Hesaplanan:			354	354	1389	48512	
Katılımlar:			30	366	366	1403	48711

Ders	Soru	Doğru	Yanlış	Net	Başarı %	Sınıf Ort.	Kurum Ort.	Genel Ort.
Türkçe	15	13	2	12,33	82	▲ 9,01	▲ 7,17	▲ 7,22
Tarih	10	8	2	7,33	73	▲ 6,78	▲ 4,69	▲ 4,59
Din K.ve A.B.	10	4	6	2,00	20	▼ 4,98	▼ 4,12	▼ 4,26
İngilizce	10	8	2	7,33	73	▲ 6,30	▲ 3,84	▲ 3,76
Matematik	15	14	1	13,67	91	▲ 8,98	▲ 5,19	▲ 5,18
Fen	15	11	4	9,67	64	▲ 8,99	▲ 6,12	▲ 6,26
Toplam:	75	58	17	52,33	70	▲ 45,03	▲ 31,14	▲ 31,25

Soru No	123456789012345
Sözel (TÜR)	ABBCaAcBAADCDCB
Cevap Anh.	A
Sözel (TAR)	BDBAACAdCd
Cevap Anh.	A
Sözel (DİN)	cBdCdCDdaa
Cevap Anh.	A
Sözel (İNG)	BCcDABDAaD
Cevap Anh.	A
Sayısal (MAT)	ADDACBDBcBACBAC
Cevap Anh.	A
Sayısal (FEN)	CaBBAADABCacDCB
Cevap Anh.	A

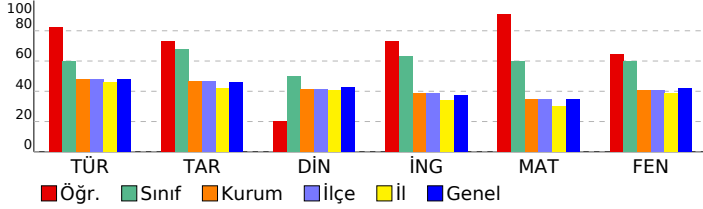

## 7. SINIF İŞLEYEN ZEKA TÜRKİYE GENELİ DENEME SINAVI

### DERSLERE GÖRE BAŞARI ANALİZİ

Sözel (TÜR)	S	D	Y	B%
Türkçe				
Bağlamdan yararlanarak bilmediği kelime ve kelime gruplarının anlamını tahmin eder.	3	2	1	67
Metindeki iş ve işlem basamaklarını kavrar.	1	1	0	100
Metnin konusunu belirler.	1	1	0	100
Faillerin anlam özelliklerini fark eder.	2	2	0	100
Yazdıklarını düzenler.	1	1	0	100
Metnin içeriğini yorumlar.	1	1	0	100
Metnin ana fikrini/ana duygusunu belirler.	1	0	1	0
Metnin ilgili sorularını cevaplar.	1	1	0	100
Grafik, tablo ve çizelgeyle sunulan bilgileri yorumlar.	1	1	0	100
Medya metinlerini değerlendirir.	1	1	0	100
Noktalama işaretlerine dikkat ederek sesli ve sessiz okur.	1	1	0	100
Metindeki hikâye unsurlarını belirler.	1	1	0	100

Sözel (TAR)	S	D	Y	B%
Tarih				
İletişimi etkileyen tutum ve davranışları analiz ederek kendi tutum ve davranışlarını sorgular.	4	4	0	100
Bireysel ve toplumsal ilişkilerde olumlu iletişim yollarını kullanır.	5	3	2	60
Medyanın sosyal değişim ve etkileşimdeki rolünü tartışır.	1	1	0	100

Sözel (DİN)	S	D	Y	B%
Din K.ve A.B.				
Varlıklar âlemini özelliklerine göre ayırır eder.	5	1	4	20
Melekleri özellikleri ve görevlerine göre sınıflandırır.	5	3	2	60

Sözel (İNG)	S	D	Y	B%
İngilizce				
Students will be able to talk about other people's appearances and personalities.	2	2	0	100
Students will be able to understand a simple text about appearances, personalities, and comparisons including ex	4	4	0	100
Students will be able to report on appearances and personalities of other people.	4	2	2	50

Sayısal (MAT)	S	D	Y	B%
Matematik				
Tam sayılarla toplama ve çıkarma işlemlerini yapar, ilgili problemleri çözer.	8	8	0	100
Toplama işleminin özelliklerini akıcı işlem yapmak için birer strateji olarak kullanır.	4	3	1	75
Tam sayılarla çarpma ve bölme işlemlerini yapar.	3	3	0	100

Sayısal (FEN)	S	D	Y	B%
Fen				
Uzay teknolojilerini açıklar.	3	2	1	67
Basit bir teleskop modeli hazırlayarak sunar.	1	0	1	0
Yıldız kavramını açıklar.	3	2	1	67
Teleskobun gök bilimin gelişimindeki önemine yönelik çıkarımda bulunur.	3	3	0	100
Yıldız oluşum sürecinin farkına varır.	2	2	0	100
Teknoloji ile uzay araştırmaları arasındaki ilişkiyi açıklar.	1	1	0	100
Teleskobun yapısını ve ne işe yaradığını açıklar.	1	0	1	0
Uzay kirliliğinin nedenlerini ifade ederek bu kirliliğin yol açabileceği olası sonuçları tahmin eder.	1	1	0	100

# SINAV SONUÇ BELGESİ

## 7. SINIF İŞLEYEN ZEKA TÜRKİYE GENELİ DENEME SINAVI

### İSTANBUL / BAYRAMPAŞA / PROF.MUHARREM ERGİN ORTAOKULU

#### DERSLERE GÖRE BAŞARI ANALİZİ

Öğrenci	Numara	Sınıf
ÖMER ATLAS	1243	7C

Puan Türü	Puan	Genel Ort.	Dereceler				
			Snf	Kurum	İlçe	İl	Genel
LGS	▲ 379,261	320,920	16	97	97	323	13993
Puanı Hesaplanan:			354	354	1389	48512	
Katılımlar:			30	366	366	1403	48711

Ders	Soru	Doğru	Yanlış	Net	Başarı %	Sınıf Ort.	Kurum Ort.	Genel Ort.
Türkçe	15	10	4	8,67	58	▼ 9,01	▲ 7,17	▲ 7,22
Tarih	10	7	2	6,33	63	▼ 6,78	▲ 4,69	▲ 4,59
Din K.ve A.B.	10	5	4	3,67	37	▼ 4,98	▼ 4,12	▼ 4,26
İngilizce	10	4	4	2,67	27	▼ 6,30	▼ 3,84	▼ 3,76
Matematik	15	13	2	12,33	82	▲ 8,98	▲ 5,19	▲ 5,18
Fen	15	10	5	8,33	56	▼ 8,99	▲ 6,12	▲ 6,26
Toplam:	75	49	21	42,00	56	▼ 45,03	▲ 31,14	▲ 31,25

Soru No	123456789012345
Sözel (TÜR)	cBB DcCdADcCB
Cevap Anh.	A
Sözel (TAR)	BDBdAC Bcd
Cevap Anh.	A
Sözel (DİN)	dBaCcCb DC
Cevap Anh.	A
Sözel (İNG)	dcaABD aD
Cevap Anh.	A
Sayısal (MAT)	ADDACcDBbBACBAC
Cevap Anh.	A
Sayısal (FEN)	CBbBAADAcCBaDba
Cevap Anh.	A

Sözel (TÜR)	S	D	Y	B%
Türkçe	3	2	1	67
Bağlamdan yararlanarak bilmediği kelime ve kelime gruplarının anlamını tahmin eder.	1	1	0	100
Metindeki iş ve işlem basamaklarını kavrar.	1	1	0	100
Metnin konusunu belirler.	1	1	0	100
Fiillerin anlam özelliklerini fark eder.	2	0	1	0
Yazdıklarını düzenler.	1	0	1	0
Metnin içeriğini yorumlar.	1	1	0	100
Metnin ana fikrini/ana duygusunu belirler.	1	1	0	100
Metinle ilgili soruları cevaplar.	1	0	1	0
Grafik, tablo ve çizelgeyle sunulan bilgileri yorumlar.	1	1	0	100
Medya metinlerini değerlendirir.	1	1	0	100
Noktalama işaretlerine dikkat ederek sesli ve sessiz okur.	1	1	0	100
Metindeki hikâye unsurlarını belirler.	1	1	0	100

Sözel (TAR)	S	D	Y	B%
Tarih	4	4	0	100
İletişimi etkileyen tutum ve davranışları analiz ederek kendi tutum ve davranışlarını sorgular.	5	2	2	40
Bireysel ve toplumsal ilişkilerde olumlu iletişim yollarını kullanır.	1	1	0	100
Medyanın sosyal değişim ve etkileşimdeki rolünü tartışır.	1	1	0	100

Sözel (DİN)	S	D	Y	B%
Din K.ve A.B.	5	3	2	60
Varlıklar âlemini özelliklerine göre ayırır eder.	5	2	2	40
Melekleri özellikleri ve görevlerine göre sınıflandırır.	5	2	2	40

Sözel (İNG)	S	D	Y	B%
İngilizce	2	1	0	50
Students will be able to talk about other people's appearances and personalities.	4	2	1	50
Students will be able to understand a simple text about appearances, personalities, and comparisons including ex	4	1	3	25
Students will be able to report on appearances and personalities of other people.	4	1	3	25

Sayısal (MAT)	S	D	Y	B%
Matematik	8	7	1	88
Tam sayılarla toplama ve çıkarma işlemlerini yapar, ilgili problemleri çözer.	4	3	1	75
Toplama işleminin özelliklerini akıcı işlem yapmak için birer strateji olarak kullanır.	3	3	0	100
Tam sayılarla çarpma ve bölme işlemlerini yapar.	3	3	0	100

Sayısal (FEN)	S	D	Y	B%
Fen	3	3	0	100
Uzay teknolojilerini açıklar.	1	1	0	100
Basit bir teleskop modeli hazırlayarak sunar.	3	0	3	0
Yıldız kavramını açıklar.	3	2	1	67
Teleskobun gök bilimin gelişimindeki önemine yönelik çıkarımda bulunur.	2	2	0	100
Yıldız oluşum sürecinin farkına varır.	1	1	0	100
Teknoloji ile uzay araştırmaları arasındaki ilişkiyi açıklar.	1	0	1	0
Teleskobun yapısını ve ne işe yaradığını açıklar.	1	0	1	0
Uzay kirliliğinin nedenlerini ifade ederek bu kirliliğin yol açabileceği olası sonuçları tahmin eder.	1	1	0	100

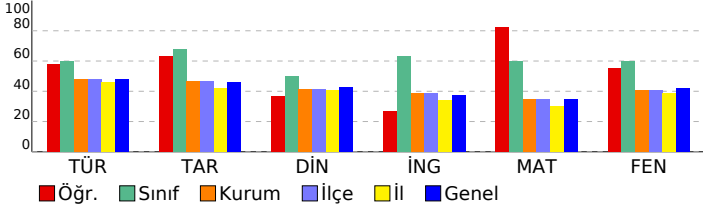

SINAV SONUÇ BELGESİ							
İSTANBUL / BAYRAMPAŞA / PROF.MUHARREM ERGİN ORTAOKULU							
Öğrenci			Numara		Sınıf		
ÖMERKUZEY KÜÇÜK			1247		7C		
Puan Türü	Puan	Genel Ort.	Dereceler				
			Snf	Kurum	İlçe	İl	Genel
LGS	▲ 328,668	320,920	25	176	176	610	22792
Puanı Hesaplanan:			354	354	1389	48512	
Katılımlar:			30	366	366	1403	48711

Ders	Soru	Doğru	Yanlış	Net	Başarı %	Sınıf Ort.	Kurum Ort.	Genel Ort.
Türkçe	15	6	7	3,67	24	▼ 9,01	▼ 7,17	▼ 7,22
Tarih	10	8	2	7,33	73	▲ 6,78	▲ 4,69	▲ 4,59
Din K.ve A.B.	10	6	4	4,67	47	▼ 4,98	▲ 4,12	▲ 4,26
İngilizce	10	7	3	6,00	60	▼ 6,30	▲ 3,84	▲ 3,76
Matematik	15	8	5	6,33	42	▼ 8,98	▲ 5,19	▲ 5,18
Fen	15	9	3	8,00	53	▼ 8,99	▲ 6,12	▲ 6,26
Toplam:	75	44	24	36,00	48	▼ 45,03	▲ 31,14	▲ 31,25

Soru No	123456789012345						
Sözel (TÜR)	CBcaBa CcAAadac						
Cevap Anh.	B CBABB CDACDAACDD						
Sözel (TAR)	ABCABAACdb						
Cevap Anh.	B ABCABAACBD						
Sözel (DİN)	CACbBaDbDa						
Cevap Anh.	B CACABBDCDB						
Sözel (İNG)	cAdDABDBdA						
Cevap Anh.	B DACDABDBCA						
Sayısal (MAT)	AbADcACBD aB cb						
Cevap Anh.	B ACADDACBDCBBABD						
Sayısal (FEN)	CBCBb d DABCa D						
Cevap Anh.	B CBCBABAADABCDD						

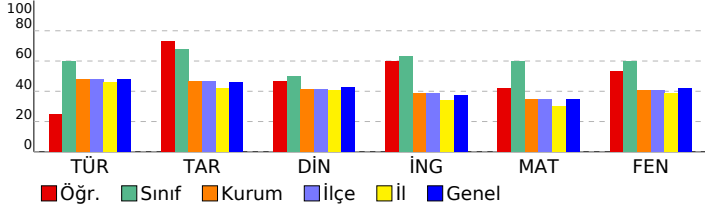

## 7. SINIF İŞLEYEN ZEKA TÜRKİYE GENELİ DENEME SINAVI

### DERSLERE GÖRE BAŞARI ANALİZİ

Sözel (TÜR)	S	D	Y	B%
Türkçe				
Bağlamdan yararlanarak bilmediği kelime ve kelime gruplarının anlamını tahmin eder.	3	1	1	33
Metindeki iş ve işlem basamaklarını kavrar.	1	0	1	0
Metnin konusunu belirler.	1	1	0	100
Fiillerin anlam özelliklerini fark eder.	2	0	2	0
Yazdıklarını düzenler.	1	0	0	0
Metnin içeriğini yorumlar.	1	1	0	100
Metnin ana fikrini/ana duygusunu belirler.	1	0	1	0
Metinle ilgili soruları cevaplar.	1	1	0	100
Grafik, tablo ve çizelgeyle sunulan bilgileri yorumlar.	1	0	1	0
Medya metinlerini değerlendirir.	1	0	1	0
Noktalama işaretlerine dikkat ederek sesli ve sessiz okur.	1	1	0	100
Metindeki hikâye unsurlarını belirler.	1	1	0	100

Sözel (TAR)	S	D	Y	B%
Tarih				
İletişimi etkileyen tutum ve davranışları analiz ederek kendi tutum ve davranışlarını sorgular.	4	2	2	50
Bireysel ve toplumsal ilişkilerde olumlu iletişim yollarını kullanır.	5	5	0	100
Medyanın sosyal değişim ve etkileşimdeki rolünü tartışır.	1	1	0	100

Sözel (DİN)	S	D	Y	B%
Din K.ve A.B.				
Varlıklar âlemini özelliklerine göre ayırır eder.	5	2	3	40
Melekleri özellikleri ve görevlerine göre sınıflandırır.	5	4	1	80

Sözel (İNG)	S	D	Y	B%
İngilizce				
Students will be able to talk about other people's appearances and personalities.	2	2	0	100
Students will be able to understand a simple text about appearances, personalities, and comparisons including ex	4	3	1	75
Students will be able to report on appearances and personalities of other people.	4	2	2	50

Sayısal (MAT)	S	D	Y	B%
Matematik				
Tam sayılarla toplama ve çıkarma işlemlerini yapar, ilgili problemleri çözer.	8	5	3	63
Toplama işleminin özelliklerini akıcı işlem yapmak için birer strateji olarak kullanır.	4	2	2	50
Tam sayılarla çarpma ve bölme işlemlerini yapar.	3	1	0	33

Sayısal (FEN)	S	D	Y	B%
Fen				
Uzay teknolojilerini açıklar.	3	2	1	67
Basit bir teleskop modeli hazırlayarak sunar.	1	1	0	100
Yıldız kavramını açıklar.	3	2	1	67
Teleskobun gök bilimin gelişimindeki önemine yönelik çıkarımda bulunur.	3	1	0	33
Yıldız oluşum sürecinin farkına varır.	2	1	1	50
Teknoloji ile uzay araştırmaları arasındaki ilişkiyi açıklar.	1	1	0	100
Teleskobun yapısını ve ne işe yaradığını açıklar.	1	0	0	0
Uzay kirliliğinin nedenlerini ifade ederek bu kirliliğin yol açabileceği olası sonuçları tahmin eder.	1	1	0	100

SINAV SONUÇ BELGESİ							
İSTANBUL / BAYRAMPAŞA / PROF.MUHARREM ERGİN ORTAOKULU							
Öğrenci				Numara		Sınıf	
ŞEVVAL NİSA SARI				1249		7C	
Puan Türü	Puan	Genel Ort.	Dereceler				
			Snf	Kurum	İlçe	İl	Genel
LGS	▲ 449,196	320,920	5	20	20	52	3250
Puanı Hesaplanan:			354	354	1389	48512	
Katılımlar:			30	366	366	1403	48711

Ders	Soru	Doğru	Yanlış	Net	Başarı %	Sınıf Ort.	Kurum Ort.	Genel Ort.
Türkçe	15	12	2	11,33	76	▲ 9,01	▲ 7,17	▲ 7,22
Tarih	10	10	0	10,00	100	▲ 6,78	▲ 4,69	▲ 4,59
Din K.ve A.B.	10	7	3	6,00	60	▲ 4,98	▲ 4,12	▲ 4,26
İngilizce	10	10	0	10,00	100	▲ 6,30	▲ 3,84	▲ 3,76
Matematik	15	14	1	13,67	91	▲ 8,98	▲ 5,19	▲ 5,18
Fen	15	13	2	12,33	82	▲ 8,99	▲ 6,12	▲ 6,26
Toplam:	75	66	8	63,33	84	▲ 45,03	▲ 31,14	▲ 31,25

Soru No	123456789012345
Sözel (TÜR)	CB BBCaACDAbCDD
Cevap Anh.	B CBABBCDACDAACDD
Sözel (TAR)	ABCABAACBD
Cevap Anh.	B ABCABAACBD
Sözel (DİN)	CACABBDdbc
Cevap Anh.	B CACABBDcDB
Sözel (İNG)	DACDABDBCA
Cevap Anh.	B DACDABDBCA
Sayısal (MAT)	AaADDACBDCBBABD
Cevap Anh.	B ACADDACBDCBBABD
Sayısal (FEN)	CaCBbBAADABCBDD
Cevap Anh.	B CbCBABAADABCBDD

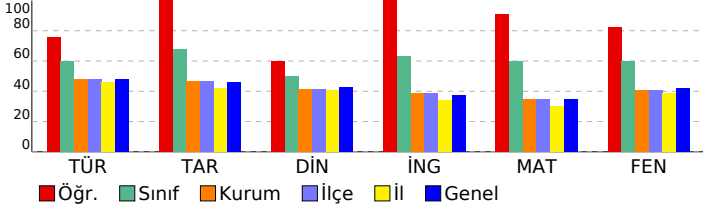

## 7. SINIF İŞLEYEN ZEKA TÜRKİYE GENELİ DENEME SINAVI

### DERSLERE GÖRE BAŞARI ANALİZİ

Sözel (TÜR)	S	D	Y	B%
<b>Türkçe</b>				
Bağlamdan yararlanarak bilmediği kelime ve kelime gruplarının anlamını tahmin eder.	3	0	2	0
Metindeki iş ve işlem basamaklarını kavrar.	1	1	0	100
Metnin konusunu belirler.	1	1	0	100
Faillerin anlam özelliklerini fark eder.	2	2	0	100
Yazdıklarını düzenler.	1	1	0	100
Metnin içeriğini yorumlar.	1	1	0	100
Metnin ana fikrini/ana duygusunu belirler.	1	1	0	100
Metnin ilgili sorularını cevaplar.	1	1	0	100
Grafik, tablo ve çizelgeyle sunulan bilgileri yorumlar.	1	1	0	100
Medya metinlerini değerlendirir.	1	1	0	100
Noktalama işaretlerine dikkat ederek sesli ve sessiz okur.	1	1	0	100
Metindeki hikâye unsurlarını belirler.	1	1	0	100

Sözel (TAR)	S	D	Y	B%
<b>Tarih</b>				
İletişimi etkileyen tutum ve davranışları analiz ederek kendi tutum ve davranışlarını sorgular.	4	4	0	100
Bireysel ve toplumsal ilişkilerde olumlu iletişim yollarını kullanır.	5	5	0	100
Medyanın sosyal değişim ve etkileşimdeki rolünü tartışır.	1	1	0	100

Sözel (DİN)	S	D	Y	B%
<b>Din K.ve A.B.</b>				
Varlıklar âlemini özelliklerine göre ayırır eder.	5	4	1	80
Melekleri özellikleri ve görevlerine göre sınıflandırır.	5	3	2	60

Sözel (İNG)	S	D	Y	B%
<b>İngilizce</b>				
Students will be able to talk about other people's appearances and personalities.	2	2	0	100
Students will be able to understand a simple text about appearances, personalities, and comparisons including ex	4	4	0	100
Students will be able to report on appearances and personalities of other people.	4	4	0	100

Sayısal (MAT)	S	D	Y	B%
<b>Matematik</b>				
Tam sayılarla toplama ve çıkarma işlemlerini yapar, ilgili problemleri çözer.	8	7	1	88
Toplama işleminin özelliklerini akıcı işlem yapmak için birer strateji olarak kullanır.	4	4	0	100
Tam sayılarla çarpma ve bölme işlemlerini yapar.	3	3	0	100

Sayısal (FEN)	S	D	Y	B%
<b>Fen</b>				
Uzay teknolojilerini açıklar.	3	3	0	100
Basit bir teleskop modeli hazırlayarak sunar.	1	1	0	100
Yıldız kavramını açıklar.	3	2	1	67
Teleskobun gök bilimin gelişimindeki önemine yönelik çıkarımda bulunur.	3	2	1	67
Yıldız oluşum sürecinin farkına varır.	2	2	0	100
Teknoloji ile uzay araştırmaları arasındaki ilişkiyi açıklar.	1	1	0	100
Teleskobun yapısını ve ne işe yaradığını açıklar.	1	1	0	100
Uzay kirliliğinin nedenlerini ifade ederek bu kirliliğin yol açabileceği olası sonuçları tahmin eder.	1	1	0	100

# SINAV SONUÇ BELGESİ

## 7. SINIF İŞLEYEN ZEKA TÜRKİYE GENELİ DENEME SINAVI

### İSTANBUL / BAYRAMPAŞA / PROF.MUHARREM ERGİN ORTAOKULU

#### DERSLERE GÖRE BAŞARI ANALİZİ

Öğrenci	Numara	Sınıf
UMREHAN YILDIRIM	189	7C

Puan Türü	Puan	Genel Ort.	Dereceler				
			Snf	Kurum	İlçe	İl	Genel
LGS	▲ 356,052	320,920	20	132	132	454	17869
Puanı Hesaplanan:			354	354	1389	48512	
Katılımlar:			30	366	366	1403	48711

Ders	Soru	Doğru	Yanlış	Net	Başarı %	Sınıf Ort.	Kurum Ort.	Genel Ort.
Türkçe	15	9	6	7,00	47	▼ 9,01	▼ 7,17	▼ 7,22
Tarih	10	7	3	6,00	60	▼ 6,78	▲ 4,69	▲ 4,59
Din K.ve A.B.	10	7	3	6,00	60	▲ 4,98	▲ 4,12	▲ 4,26
İngilizce	10	5	3	4,00	40	▼ 6,30	▲ 3,84	▲ 3,76
Matematik	15	10	5	8,33	56	▼ 8,98	▲ 5,19	▲ 5,18
Fen	15	10	5	8,33	56	▼ 8,99	▲ 6,12	▲ 6,26
Toplam:	75	48	25	39,67	53	▼ 45,03	▲ 31,14	▲ 31,25

Soru No	123456789012345
Sözel (TÜR)	dBBcAaCbcbDCcCB
Cevap Anh.	A
Sözel (TAR)	BDaAbCABcD
Cevap Anh.	A
Sözel (DİN)	cBaCACbBDC
Cevap Anh.	A
Sözel (İNG)	BCAcAd Cb
Cevap Anh.	A
Sayısal (MAT)	ADaAcDbBDBdCBAb
Cevap Anh.	A
Sayısal (FEN)	CBbcaAADaDbBcDCB
Cevap Anh.	A

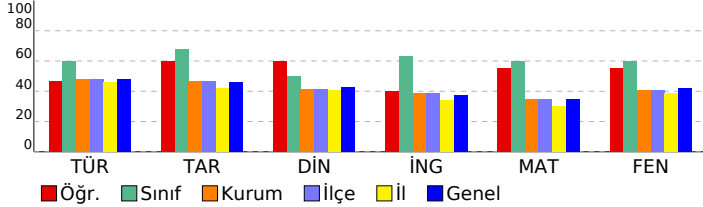

Sözel (TÜR)	S	D	Y	B%
Türkçe				
Bağlamdan yararlanarak bilmediği kelime ve kelime gruplarının anlamını tahmin eder.	3	0	3	0
Metindeki iş ve işlem basamaklarını kavrar.	1	1	0	100
Metnin konusunu belirler.	1	1	0	100
Faillerin anlam özelliklerini fark eder.	2	1	1	50
Yazdıklarını düzenler.	1	1	0	100
Metnin içeriğini yorumlar.	1	1	0	100
Metnin ana fikrini/ana duygusunu belirler.	1	0	1	0
Metinle ilgili soruları cevaplar.	1	0	1	0
Grafik, tablo ve çizelgeyle sunulan bilgileri yorumlar.	1	1	0	100
Medya metinlerini değerlendirir.	1	1	0	100
Noktalama işaretlerine dikkat ederek sesli ve sessiz okur.	1	1	0	100
Metindeki hikâye unsurlarını belirler.	1	1	0	100

Sözel (TAR)	S	D	Y	B%
Tarih				
İletişimi etkileyen tutum ve davranışları analiz ederek kendi tutum ve davranışlarını sorgular.	4	3	1	75
Bireysel ve toplumsal ilişkilerde olumlu iletişim yollarını kullanır.	5	3	2	60
Medyanın sosyal değişim ve etkileşimdeki rolünü tartışır.	1	1	0	100

Sözel (DİN)	S	D	Y	B%
Din K.ve A.B.				
Varlıklar âlemini özelliklerine göre ayırır eder.	5	3	2	60
Melekleri özellikleri ve görevlerine göre sınıflandırır.	5	4	1	80

Sözel (İNG)	S	D	Y	B%
İngilizce				
Students will be able to talk about other people's appearances and personalities.	2	1	1	50
Students will be able to understand a simple text about appearances, personalities, and comparisons including ex	4	2	1	50
Students will be able to report on appearances and personalities of other people.	4	2	1	50

Sayısal (MAT)	S	D	Y	B%
Matematik				
Tam sayılarla toplama ve çıkarma işlemlerini yapar, ilgili problemleri çözer.	8	4	4	50
Toplama işleminin özelliklerini akıcı işlem yapmak için birer strateji olarak kullanır.	4	4	0	100
Tam sayılarla çarpma ve bölme işlemlerini yapar.	3	2	1	67

Sayısal (FEN)	S	D	Y	B%
Fen				
Uzay teknolojilerini açıklar.	3	2	1	67
Basit bir teleskop modeli hazırlayarak sunar.	1	1	0	100
Yıldız kavramını açıklar.	3	1	2	33
Teleskobun gök bilimin gelişimindeki önemine yönelik çıkarımda bulunur.	3	2	1	67
Yıldız oluşum sürecinin farkına varır.	2	2	0	100
Teknoloji ile uzay araştırmaları arasındaki ilişkiyi açıklar.	1	1	0	100
Teleskobun yapısını ve ne işe yaradığını açıklar.	1	0	1	0
Uzay kirliliğinin nedenlerini ifade ederek bu kirliliğin yol açabileceği olası sonuçları tahmin eder.	1	1	0	100

# SINAV SONUÇ BELGESİ

## 7. SINIF İŞLEYEN ZEKA TÜRKİYE GENELİ DENEME SINAVI

### İSTANBUL / BAYRAMPAŞA / PROF.MUHARREM ERGİN ORTAOKULU

#### DERSLERE GÖRE BAŞARI ANALİZİ

Öğrenci	Numara	Sınıf
YAĞMUR BAŞARAN	1254	7C

Puan Türü	Puan	Genel Ort.	Dereceler				
			Snf	Kurum	İlçe	İl	Genel
LGS	▲ 385,159	320,920	15	90	90	299	12989
Puanı Hesaplanan:			354	354	1389	48512	
Katılımlar:			30	366	366	1403	48711

Ders	Soru	Doğru	Yanlış	Net	Başarı %	Sınıf Ort.	Kurum Ort.	Genel Ort.
Türkçe	15	11	4	9,67	64	▲ 9,01	▲ 7,17	▲ 7,22
Tarih	10	7	3	6,00	60	▼ 6,78	▲ 4,69	▲ 4,59
Din K.ve A.B.	10	5	5	3,33	33	▼ 4,98	▼ 4,12	▼ 4,26
İngilizce	10	5	4	3,67	37	▼ 6,30	▼ 3,84	▼ 3,76
Matematik	15	13	2	12,33	82	▲ 8,98	▲ 5,19	▲ 5,18
Fen	15	10	5	8,33	56	▼ 8,99	▲ 6,12	▲ 6,26
Toplam:	75	51	23	43,33	58	▼ 45,03	▲ 31,14	▲ 31,25

Soru No	123456789012345
Sözel (TÜR)	dBBaDACDbAaCDCB
Cevap Anh.	A
Sözel (TAR)	BDaAaABCd
Cevap Anh.	A
Sözel (DİN)	AcBCdbdDC
Cevap Anh.	A
Sözel (İNG)	dCcDABcdC
Cevap Anh.	A
Sayısal (MAT)	ADcACBDBBACBAb
Cevap Anh.	A
Sayısal (FEN)	CBbdAcDAdCBaDCB
Cevap Anh.	A

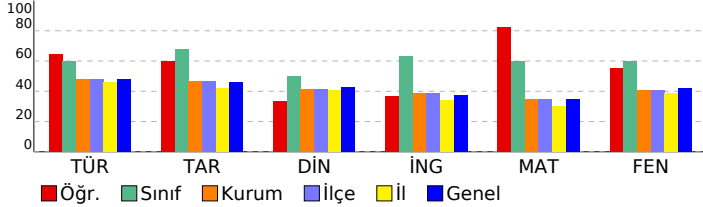

Sözel (TÜR)	S	D	Y	B%
Türkçe				
Bağlamdan yararlanarak bilmediği kelime ve kelime gruplarının anlamını tahmin eder.	3	2	1	67
Metindeki iş ve işlem basamaklarını kavrar.	1	1	0	100
Metnin konusunu belirler.	1	1	0	100
Fiillerin anlam özelliklerini fark eder.	2	1	1	50
Yazdıklarını düzenler.	1	1	0	100
Metnin içeriğini yorumlar.	1	1	0	100
Metnin ana fikrini/ana duygusunu belirler.	1	1	0	100
Metinle ilgili soruları cevaplar.	1	0	1	0
Grafik, tablo ve çizelgeyle sunulan bilgileri yorumlar.	1	0	1	0
Medya metinlerini değerlendirir.	1	1	0	100
Noktalama işaretlerine dikkat ederek sesli ve sessiz okur.	1	1	0	100
Metindeki hikâye unsurlarını belirler.	1	1	0	100

Sözel (TAR)	S	D	Y	B%
Tarih				
İletişimi etkileyen tutum ve davranışları analiz ederek kendi tutum ve davranışlarını sorgular.	4	3	1	75
Bireysel ve toplumsal ilişkilerde olumlu iletişim yollarını kullanır.	5	4	1	80
Medyanın sosyal değişim ve etkileşimdeki rolünü tartışır.	1	0	1	0

Sözel (DİN)	S	D	Y	B%
Din K.ve A.B.				
Varlıklar âlemini özelliklerine göre ayırır eder.	5	4	1	80
Melekleri özellikleri ve görevlerine göre sınıflandırır.	5	1	4	20

Sözel (İNG)	S	D	Y	B%
İngilizce				
Students will be able to talk about other people's appearances and personalities.	2	1	1	50
Students will be able to understand a simple text about appearances, personalities, and comparisons including ex	4	2	1	50
Students will be able to report on appearances and personalities of other people.	4	2	2	50

Sayısal (MAT)	S	D	Y	B%
Matematik				
Tam sayılarla toplama ve çıkarma işlemlerini yapar, ilgili problemleri çözer.	8	6	2	75
Toplama işleminin özelliklerini akıcı işlem yapmak için birer strateji olarak kullanır.	4	4	0	100
Tam sayılarla çarpma ve bölme işlemlerini yapar.	3	3	0	100

Sayısal (FEN)	S	D	Y	B%
Fen				
Uzay teknolojilerini açıklar.	3	3	0	100
Basit bir teleskop modeli hazırlayarak sunar.	1	1	0	100
Yıldız kavramını açıklar.	3	1	2	33
Teleskobun gök bilimin gelişimindeki önemine yönelik çıkarımda bulunur.	3	1	2	33
Yıldız oluşum sürecinin farkına varır.	2	2	0	100
Teknoloji ile uzay araştırmaları arasındaki ilişkiyi açıklar.	1	1	0	100
Teleskobun yapısını ve ne işe yaradığını açıklar.	1	0	1	0
Uzay kirliliğinin nedenlerini ifade ederek bu kirliliğin yol açabileceği olası sonuçları tahmin eder.	1	1	0	100

# SINAV SONUÇ BELGESİ

## 7. SINIF İŞLEYEN ZEKA TÜRKİYE GENELİ DENEME SINAVI

### İSTANBUL / BAYRAMPAŞA / PROF.MUHARREM ERGİN ORTAOKULU

#### DERSLERE GÖRE BAŞARI ANALİZİ

Öğrenci	Numara	Sınıf
ZEHRA VATAN	1257	7C

Puan Türü	Puan	Genel Ort.	Dereceler				
			Snf	Kurum	İlçe	İl	Genel
LGS	▲ 396,614	320.920	13	76	76	247	11039
Puanı Hesaplanan:			354	354	1389	48512	
Katılımlar:			30	366	366	1403	48711

Ders	Soru	Doğru	Yanlış	Net	Başarı %	Sınıf Ort.	Kurum Ort.	Genel Ort.
Türkçe	15	13	2	12,33	82	▲ 9,01	▲ 7,17	▲ 7,22
Tarih	10	10	0	10,00	100	▲ 6,78	▲ 4,69	▲ 4,59
Din K.ve A.B.	10	4	3	3,00	30	▼ 4,98	▼ 4,12	▼ 4,26
İngilizce	10	10	0	10,00	100	▲ 6,30	▲ 3,84	▲ 3,76
Matematik	15	11	1	10,67	71	▲ 8,98	▲ 5,19	▲ 5,18
Fen	15	8	7	5,67	38	▼ 8,99	▼ 6,12	▼ 6,26
Toplam:	75	56	13	51,67	69	▲ 45,03	▲ 31,14	▲ 31,25

Soru No	123456789012345
Sözel (TÜR)	CBABcCDACbAACDD
Cevap Anh.	B CBABBCDACDAACDD
Sözel (TAR)	ABCABAACBD
Cevap Anh.	B ABCABAACBD
Sözel (DİN)	C CABac b
Cevap Anh.	B CACABBDCEB
Sözel (İNG)	DACDABDBCA
Cevap Anh.	B DACDABDBCA
Sayısal (MAT)	AbADDAC DC BA D
Cevap Anh.	B ACADDACBDCBBABD
Sayısal (FEN)	bdbabBbADABCBcD
Cevap Anh.	B CBCBABAADABCBDD

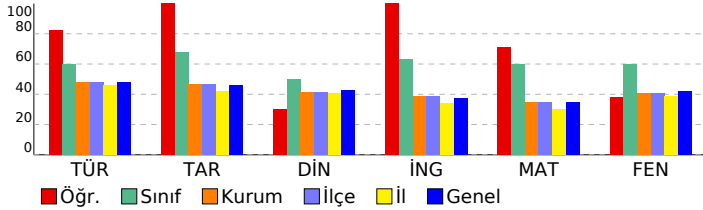

Sözel (TÜR)	S	D	Y	B%
Türkçe				
Bağlamdan yararlanarak bilmediği kelime ve kelime gruplarının anlamını tahmin eder.	3	3	0	100
Metindeki iş ve işlem basamaklarını kavrar.	1	1	0	100
Metnin konusunu belirler.	1	0	1	0
Faillerin anlam özelliklerini fark eder.	2	2	0	100
Yazdıklarını düzenler.	1	1	0	100
Metnin içeriğini yorumlar.	1	1	0	100
Metnin ana fikrini/ana duygusunu belirler.	1	0	1	0
Metinle ilgili soruları cevaplar.	1	1	0	100
Grafik, tablo ve çizelgeyle sunulan bilgileri yorumlar.	1	1	0	100
Medya metinlerini değerlendirir.	1	1	0	100
Noktalama işaretlerine dikkat ederek sesli ve sessiz okur.	1	1	0	100
Metindeki hikâye unsurlarını belirler.	1	1	0	100

Sözel (TAR)	S	D	Y	B%
Tarih				
İletişimi etkileyen tutum ve davranışları analiz ederek kendi tutum ve davranışlarını sorgular.	4	4	0	100
Bireysel ve toplumsal ilişkilerde olumlu iletişim yollarını kullanır.	5	5	0	100
Medyanın sosyal değişim ve etkileşimdeki rolünü tartışır.	1	1	0	100

Sözel (DİN)	S	D	Y	B%
Din K.ve A.B.				
Varlıklar âlemini özelliklerine göre ayırır.	5	2	2	40
Melekleri özellikleri ve görevlerine göre sınıflandırır.	5	2	1	40

Sözel (İNG)	S	D	Y	B%
İngilizce				
Students will be able to talk about other people's appearances and personalities.	2	2	0	100
Students will be able to understand a simple text about appearances, personalities, and comparisons including ex	4	4	0	100
Students will be able to report on appearances and personalities of other people.	4	4	0	100

Sayısal (MAT)	S	D	Y	B%
Matematik				
Tam sayılarla toplama ve çıkarma işlemlerini yapar, ilgili problemleri çözer.	8	5	1	63
Toplama işleminin özelliklerini akıcı işlem yapmak için birer strateji olarak kullanır.	4	3	0	75
Tam sayılarla çarpma ve bölme işlemlerini yapar.	3	3	0	100

Sayısal (FEN)	S	D	Y	B%
Fen				
Uzay teknolojilerini açıklar.	3	2	1	67
Basit bir teleskop modeli hazırlayarak sunar.	1	0	1	0
Yıldız kavramını açıklar.	3	1	2	33
Teleskobun gök bilimin gelişimindeki önemine yönelik çıkarımda bulunur.	3	2	1	67
Yıldız oluşum sürecinin farkına varır.	2	1	1	50
Teknoloji ile uzay araştırmaları arasındaki ilişkiyi açıklar.	1	1	0	100
Teleskobun yapısını ve ne işe yaradığını açıklar.	1	0	1	0
Uzay kirliliğinin nedenlerini ifade ederek bu kirliliğin yol açabileceği olası sonuçları tahmin eder.	1	1	0	100



# SINAV SONUÇ BELGESİ

## 7. SINIF İŞLEYEN ZEKA TÜRKİYE GENELİ DENEME SINAVI

### İSTANBUL / BAYRAMPAŞA / PROF.MUHARREM ERGİN ORTAOKULU

#### DERSLERE GÖRE BAŞARI ANALİZİ

Öğrenci	Numara	Sınıf
ZEYNEP TAŞKIRAN	1259	7C

Puan Türü	Puan	Genel Ort.	Dereceler				
			Snf	Kurum	İlçe	İl	Genel
LGS	▲ 345,484	320,920	22	149	149	516	19747
Puanı Hesaplanan:			354	354	1389	48512	
Katılımlar:			30	366	366	1403	48711

Ders	Soru	Doğru	Yanlış	Net	Başarı %	Sınıf Ort.	Kurum Ort.	Genel Ort.
Türkçe	15	11	4	9,67	64	▲ 9,01	▲ 7,17	▲ 7,22
Tarih	10	5	5	3,33	33	▼ 6,78	▼ 4,69	▼ 4,59
Din K.ve A.B.	10	8	2	7,33	73	▲ 4,98	▲ 4,12	▲ 4,26
İngilizce	10	9	1	8,67	87	▲ 6,30	▲ 3,84	▲ 3,76
Matematik	15	8	7	5,67	38	▼ 8,98	▲ 5,19	▲ 5,18
Fen	15	7	6	5,00	33	▼ 8,99	▼ 6,12	▼ 6,26
Toplam:	75	48	25	39,67	53	▼ 45,03	▲ 31,14	▲ 31,25

Soru No	123456789012345
Sözel (TÜR)	CBAaBCDACDbbCcD
Cevap Anh.	B CBABBCDACDAACDD
Sözel (TAR)	dBCAaAdACcb
Cevap Anh.	B ABCABAACBD
Sözel (DİN)	CACABdDCDc
Cevap Anh.	B CACABBDcDB
Sözel (İNG)	DbCDABDBCA
Cevap Anh.	B DACDABDBCA
Sayısal (MAT)	AbdbDACBDdaadBD
Cevap Anh.	B ACADDACBDCBBABD
Sayısal (FEN)	baCB BbcDABb aD
Cevap Anh.	B CBCBABAADABCDD

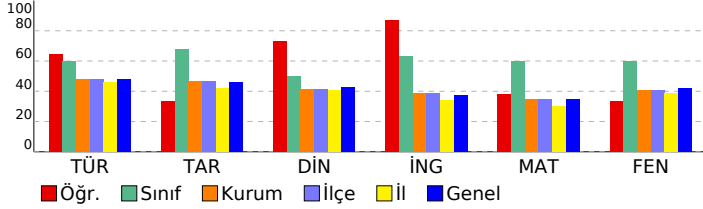

Sözel (TÜR)	S	D	Y	B%
Türkçe				
Bağlamdan yararlanarak bilmediği kelime ve kelime gruplarının anlamını tahmin eder.	3	2	1	67
Metindeki iş ve işlem basamaklarını kavrar.	1	0	1	0
Metnin konusunu belirler.	1	1	0	100
Faillerin anlam özelliklerini fark eder.	2	1	1	50
Yazdıklarını düzenler.	1	1	0	100
Metnin içeriğini yorumlar.	1	1	0	100
Metnin ana fikrini/ana duygusunu belirler.	1	1	0	100
Metinle ilgili soruları cevaplar.	1	0	1	0
Grafik, tablo ve çizelgeyle sunulan bilgileri yorumlar.	1	1	0	100
Medya metinlerini değerlendirir.	1	1	0	100
Noktalama işaretlerine dikkat ederek sesli ve sessiz okur.	1	1	0	100
Metindeki hikâye unsurlarını belirler.	1	1	0	100

Sözel (TAR)	S	D	Y	B%
Tarih				
İletişimi etkileyen tutum ve davranışları analiz ederek kendi tutum ve davranışlarını sorgular.	4	1	3	25
Bireysel ve toplumsal ilişkilerde olumlu iletişim yollarını kullanır.	5	3	2	60
Medyanın sosyal değişim ve etkileşimdeki rolünü tartışır.	1	1	0	100

Sözel (DİN)	S	D	Y	B%
Din K.ve A.B.				
Varlıklar âlemini özelliklerine göre ayırır eder.	5	4	1	80
Melekleri özellikleri ve görevlerine göre sınıflandırır.	5	4	1	80

Sözel (İNG)	S	D	Y	B%
İngilizce				
Students will be able to talk about other people's appearances and personalities.	2	2	0	100
Students will be able to understand a simple text about appearances, personalities, and comparisons including ex	4	3	1	75
Students will be able to report on appearances and personalities of other people.	4	4	0	100

Sayısal (MAT)	S	D	Y	B%
Matematik				
Tam sayılarla toplama ve çıkarma işlemlerini yapar, ilgili problemleri çözer.	8	4	4	50
Toplama işleminin özelliklerini akıcı işlem yapmak için birer strateji olarak kullanır.	4	4	0	100
Tam sayılarla çarpma ve bölme işlemlerini yapar.	3	0	3	0

Sayısal (FEN)	S	D	Y	B%
Fen				
Uzay teknolojilerini açıklar.	3	1	1	33
Basit bir teleskop modeli hazırlayarak sunar.	1	1	0	100
Yıldız kavramını açıklar.	3	1	1	33
Teleskobun gök bilimin gelişimindeki önemine yönelik çıkarımda bulunur.	3	1	2	33
Yıldız oluşum sürecinin farkına varır.	2	1	1	50
Teknoloji ile uzay araştırmaları arasındaki ilişkiyi açıklar.	1	1	0	100
Teleskobun yapısını ve ne işe yaradığını açıklar.	1	0	1	0
Uzay kirliliğinin nedenlerini ifade ederek bu kirliliğin yol açabileceği olası sonuçları tahmin eder.	1	1	0	100

# SINAV SONUÇ BELGESİ

İSTANBUL / BAYRAMPAŞA / PROF.MUHARREM ERGİN ORTAOKULU

Öğrenci	Numara	Sınıf
ALARA ÖZCAN	595	7D

Puan Türü	Puan	Genel Ort.	Dereceler				
			Snf	Kurum	İlçe	İl	Genel
LGS	▲ 362,691	320,920	13	128	128	428	16773
Puanı Hesaplanan:			354	354	1389	48512	
Katılımlar:			30	366	366	1403	48711

Ders	Soru	Doğru	Yanlış	Net	Başarı %	Sınıf Ort.	Kurum Ort.	Genel Ort.
Türkçe	15	13	2	12,33	82	▲ 6,78	▲ 7,17	▲ 7,22
Tarih	10	8	2	7,33	73	▲ 5,01	▲ 4,69	▲ 4,59
Din K.ve A.B.	10	6	3	5,00	50	▲ 4,21	▲ 4,12	▲ 4,26
İngilizce	10	10	0	10,00	100	▲ 4,68	▲ 3,84	▲ 3,76
Matematik	15	11	3	10,00	67	▲ 5,61	▲ 5,19	▲ 5,18
Toplam:	75	48	10	44,67	60	▲ 31,76	▲ 31,14	▲ 31,25

Soru No	123456789012345
Sözel (TÜR)	ABBBCDACdADCDca
Cevap Anh.	A
Sözel (TAR)	BDBdACAdCA
Cevap Anh.	A
Sözel (DİN)	dB CACDcDd
Cevap Anh.	A
Sözel (İNG)	BCADABDADC
Cevap Anh.	A
Sayısal (MAT)	ADDACBDGcB CBAb
Cevap Anh.	A

## 7. SINIF İŞLEYEN ZEKA TÜRKİYE GENELİ DENEME SINAVI

### DERSLERE GÖRE BAŞARI ANALİZİ

Sözel (TÜR)	S	D	Y	B%
<b>Türkçe</b>				
Bağlamdan yararlanarak bilmediği kelime ve kelime gruplarının anlamını tahmin eder.	3	3	0	100
Metindeki iş ve işlem basamaklarını kavrar.	1	1	0	100
Metnin konusunu belirler.	1	1	0	100
Faillerin anlam özelliklerini fark eder.	2	2	0	100
Yazdıklarını düzenler.	1	1	0	100
Metnin içeriğini yorumlar.	1	1	0	100
Metnin ana fikrini/ana duygusunu belirler.	1	1	0	100
Metinle ilgili soruları cevaplar.	1	0	1	0
Grafik, tablo ve çizelgeyle sunulan bilgileri yorumlar.	1	1	0	100
Medya metinlerini değerlendirir.	1	1	0	100
Noktalama işaretlerine dikkat ederek sesli ve sessiz okur.	1	1	0	100
Metindeki hikâye unsurlarını belirler.	1	0	1	0

Sözel (TAR)	S	D	Y	B%
<b>Tarih</b>				
İletişimi etkileyen tutum ve davranışları analiz ederek kendi tutum ve davranışlarını sorgular.	4	4	0	100
Bireysel ve toplumsal ilişkilerde olumlu iletişim yollarını kullanır.	5	3	2	60
Medyanın sosyal değişim ve etkileşimdeki rolünü tartışır.	1	1	0	100

Sözel (DİN)	S	D	Y	B%
<b>Din K.ve A.B.</b>				
Varlıklar âleminin özelliklerine göre ayırt eder.	5	2	2	40
Melekleri özellikleri ve görevlerine göre sınıflandırır.	5	4	1	80

Sözel (İNG)	S	D	Y	B%
<b>İngilizce</b>				
Students will be able to talk about other people's appearances and personalities.	2	2	0	100
Students will be able to understand a simple text about appearances, personalities, and comparisons including ex	4	4	0	100
Students will be able to report on appearances and personalities of other people.	4	4	0	100

Sayısal (MAT)	S	D	Y	B%
<b>Matematik</b>				
Tam sayılarla toplama ve çıkarma işlemlerini yapar, ilgili problemleri çözer.	8	7	1	88
Toplama işleminin özelliklerini akıcı işlem yapmak için birer strateji olarak kullanır.	4	2	2	50
Tam sayılarla çarpma ve bölme işlemlerini yapar.	3	2	0	67

Sayısal (FEN)	S	D	Y	B%
<b>Fen</b>				
Uzay teknolojilerini açıklar.	3	0	0	0
Basit bir teleskop modeli hazırlayarak sunar.	1	0	0	0
Yıldız kavramını açıklar.	3	0	0	0
Teleskobun gök bilimin gelişimindeki önemine yönelik çıkarımda bulunur.	3	0	0	0
Yıldız oluşum sürecinin farkına varır.	2	0	0	0
Teknoloji ile uzay araştırmaları arasındaki ilişkiyi açıklar.	1	0	0	0
Teleskobun yapısını ve ne işe yaradığını açıklar.	1	0	0	0
Uzay kirliliğinin nedenlerini ifade ederek bu kirliliğin yol açabileceği olası sonuçları tahmin eder.	1	0	0	0

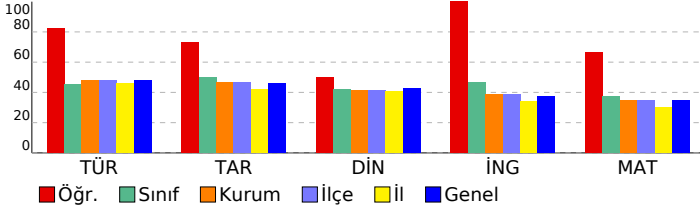

# SINAV SONUÇ BELGESİ

## 7. SINIF İŞLEYEN ZEKA TÜRKİYE GENELİ DENEME SINAVI

### İSTANBUL / BAYRAMPAŞA / PROF.MUHARREM ERGİN ORTAOKULU

#### DERSLERE GÖRE BAŞARI ANALİZİ

Öğrenci	Numara	Sınıf
ARMAĞAN ÇORT	727	7D

Puan Türü	Puan	Genel Ort.	Dereceler				
			Snf	Kurum	İlçe	İl	Genel
LGS	▼ 248,345	320.920	23	284	284	1049	37275
Puanı Hesaplanan:			354	354	1389	48512	
Katılımlar:			30	366	366	1403	48711

Ders	Soru	Doğru	Yanlış	Net	Başarı %	Sınıf Ort.	Kurum Ort.	Genel Ort.
Türkçe	15	4	11	0,33	2	▼ 6,78	▼ 7,17	▼ 7,22
Tarih	10	4	6	2,00	20	▼ 5,01	▼ 4,69	▼ 4,59
Din K.ve A.B.	10	5	5	3,33	33	▼ 4,21	▼ 4,12	▼ 4,26
İngilizce	10	3	7	0,67	7	▼ 4,68	▼ 3,84	▼ 3,76
Matematik	15	4	11	0,33	2	▼ 5,61	▼ 5,19	▼ 5,18
Fen	15	9	6	7,00	47	▲ 5,47	▲ 6,12	▲ 6,26
Toplam:	75	29	46	13,67	18	▼ 31,76	▼ 31,14	▼ 31,25

Soru No	123456789012345
Sözel (TÜR)	ccaacACDdbbbcCa
Cevap Anh.	A
Sözel (TAR)	aaaddACbBCd
Cevap Anh.	A
Sözel (DİN)	dBBCdaaBDb
Cevap Anh.	A
Sözel (İNG)	BadccBadCb
Cevap Anh.	A
Sayısal (MAT)	AaadCdaBcbCdda
Cevap Anh.	A
Sayısal (FEN)	CcAdAbDacaBcDCB
Cevap Anh.	A

Sözel (TÜR)	S	D	Y	B%
Türkçe				
Bağlamdan yararlanarak bilmediği kelime ve kelime gruplarının anlamını tahmin eder.	3	0	3	0
Metindeki iş ve işlem basamaklarını kavrar.	1	0	1	0
Metnin konusunu belirler.	1	0	1	0
Fiillerin anlam özelliklerini fark eder.	2	0	2	0
Yazdıklarını düzenler.	1	1	0	100
Metnin içeriğini yorumlar.	1	1	0	100
Metnin ana fikrini/ana duygusunu belirler.	1	1	0	100
Metinle ilgili soruları cevaplar.	1	0	1	0
Grafik, tablo ve çizelgeyle sunulan bilgileri yorumlar.	1	0	1	0
Medya metinlerini değerlendirir.	1	0	1	0
Noktalama işaretlerine dikkat ederek sesli ve sessiz okur.	1	1	0	100
Metindeki hikâye unsurlarını belirler.	1	0	1	0

Sözel (TAR)	S	D	Y	B%
Tarih				
İletişimi etkileyen tutum ve davranışları analiz ederek kendi tutum ve davranışlarını sorgular.	4	1	3	25
Bireysel ve toplumsal ilişkilerde olumlu iletişim yollarını kullanır.	5	2	3	40
Medyanın sosyal değişim ve etkileşimdeki rolünü tartışır.	1	1	0	100

Sözel (DİN)	S	D	Y	B%
Din K.ve A.B.				
Varlıklar âlemini özelliklerine göre ayırır.	5	2	3	40
Melekleri özellikleri ve görevlerine göre sınıflandırır.	5	3	2	60

Sözel (İNG)	S	D	Y	B%
İngilizce				
Students will be able to talk about other people's appearances and personalities.	2	2	0	100
Students will be able to understand a simple text about appearances, personalities, and comparisons including ex	4	0	4	0
Students will be able to report on appearances and personalities of other people.	4	1	3	25

Sayısal (MAT)	S	D	Y	B%
Matematik				
Tam sayılarla toplama ve çıkarma işlemlerini yapar, ilgili problemleri çözer.	8	2	6	25
Toplama işleminin özelliklerini akıcı işlem yapmak için birer strateji olarak kullanır.	4	1	3	25
Tam sayılarla çarpma ve bölme işlemlerini yapar.	3	1	2	33

Sayısal (FEN)	S	D	Y	B%
Fen				
Uzay teknolojilerini açıklar.	3	2	1	67
Basit bir teleskop modeli hazırlayarak sunar.	1	0	1	0
Yıldız kavramını açıklar.	3	2	1	67
Teleskobun gök bilimin gelişimindeki önemine yönelik çıkarımda bulunur.	3	1	2	33
Yıldız oluşum sürecinin farkına varır.	2	2	0	100
Teknoloji ile uzay araştırmaları arasındaki ilişkiyi açıklar.	1	1	0	100
Teleskobun yapısını ve ne işe yaradığını açıklar.	1	0	1	0
Uzay kirliliğinin nedenlerini ifade ederek bu kirliliğin yol açabileceği olası sonuçları tahmin eder.	1	1	0	100

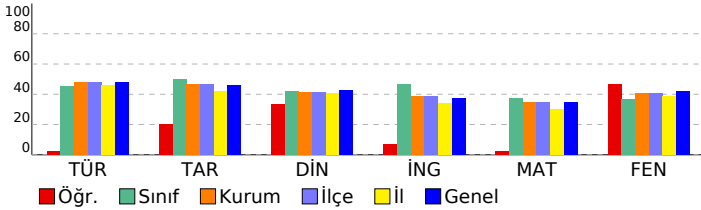

SINAV SONUÇ BELGESİ							
İSTANBUL / BAYRAMPAŞA / PROF.MUHARREM ERGİN ORTAOKULU							
Öğrenci				Numara		Sınıf	
BARIŞ ASLAN				175		7D	
Puan Türü	Puan	Genel Ort.	Dereceler				
			Snf	Kurum	İlçe	İl	Genel
LGS	▲ 394,745	320,920	6	79	79	253	11347
Puanı Hesaplanan:			354	354	1389	48512	
Katılımlar:			30	366	366	1403	48711

Ders	Soru	Doğru	Yanlış	Net	Başarı %	Sınıf Ort.	Kurum Ort.	Genel Ort.
Türkçe	15	9	4	7,67	51	▲ 6,78	▲ 7,17	▲ 7,22
Tarih	10	8	2	7,33	73	▲ 5,01	▲ 4,69	▲ 4,59
Din K.ve A.B.	10	9	1	8,67	87	▲ 4,21	▲ 4,12	▲ 4,26
İngilizce	10	2	3	1,00	10	▼ 4,68	▼ 3,84	▼ 3,76
Matematik	15	11	3	10,00	67	▲ 5,61	▲ 5,19	▲ 5,18
Fen	15	13	1	12,67	84	▲ 5,47	▲ 6,12	▲ 6,26
<b>Toplam:</b>	<b>75</b>	<b>52</b>	<b>14</b>	<b>47,33</b>	<b>63</b>	<b>▲ 31,76</b>	<b>▲ 31,14</b>	<b>▲ 31,25</b>

Soru No	123456789012345
Sözel (TÜR)	CBABBCDAda c aD
Cevap Anh.	B CBABBCDACDAACDD
Sözel (TAR)	dBCcBAACBD
Cevap Anh.	B ABCABAACBD
Sözel (DİN)	CACABdDCDB
Cevap Anh.	B CACABBDCCB
Sözel (İNG)	da dCA
Cevap Anh.	B DACDABDBCA
Sayısal (MAT)	AbAbDACBD BBABa
Cevap Anh.	B ACADDACBDCBBABD
Sayısal (FEN)	CBCBbBAADABC DD
Cevap Anh.	B CBCBABAADABCDD

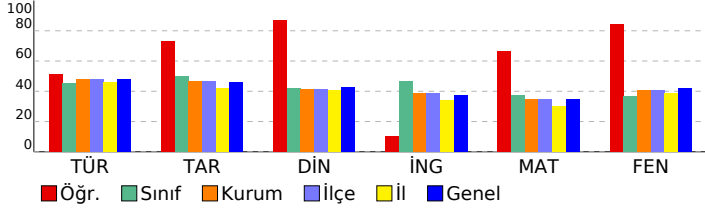

## 7. SINIF İŞLEYEN ZEKA TÜRKİYE GENELİ DENEME SINAVI

### DERSLERE GÖRE BAŞARI ANALİZİ

Sözel (TÜR)	S	D	Y	B%
<b>Türkçe</b>				
Bağlamdan yararlanarak bilmediği kelime ve kelime gruplarının anlamını tahmin eder.	3	2	1	67
Metindeki iş ve işlem basamaklarını kavrar.	1	1	0	100
Metnin konusunu belirler.	1	1	0	100
Faillerin anlam özelliklerini fark eder.	2	1	1	50
Yazdıklarını düzenler.	1	1	0	100
Metnin içeriğini yorumlar.	1	0	1	0
Metnin ana fikrini/ana duygusunu belirler.	1	0	1	0
Metinle ilgili soruları cevaplar.	1	0	0	0
Grafik, tablo ve çizelgeyle sunulan bilgileri yorumlar.	1	1	0	100
Medya metinlerini değerlendirir.	1	0	0	0
Noktalama işaretlerine dikkat ederek sesli ve sessiz okur.	1	1	0	100
Metindeki hikâye unsurlarını belirler.	1	1	0	100

Sözel (TAR)	S	D	Y	B%
<b>Tarih</b>				
İletişimi etkileyen tutum ve davranışları analiz ederek kendi tutum ve davranışlarını sorgular.	4	4	0	100
Bireysel ve toplumsal ilişkilerde olumlu iletişim yollarını kullanır.	5	3	2	60
Medyanın sosyal değişim ve etkileşimdeki rolünü tartışır.	1	1	0	100

Sözel (DİN)	S	D	Y	B%
<b>Din K.ve A.B.</b>				
Varlıklar âlemini özelliklerine göre ayırır eder.	5	4	1	80
Melekleri özellikleri ve görevlerine göre sınıflandırır.	5	5	0	100

Sözel (İNG)	S	D	Y	B%
<b>İngilizce</b>				
Students will be able to talk about other people's appearances and personalities.	2	0	2	0
Students will be able to understand a simple text about appearances, personalities, and comparisons including ex	4	1	1	25
Students will be able to report on appearances and personalities of other people.	4	1	0	25

Sayısal (MAT)	S	D	Y	B%
<b>Matematik</b>				
Tam sayılarla toplama ve çıkarma işlemlerini yapar, ilgili problemleri çözer.	8	6	2	75
Toplama işleminin özelliklerini akıcı işlem yapmak için birer strateji olarak kullanır.	4	3	1	75
Tam sayılarla çarpma ve bölme işlemlerini yapar.	3	2	0	67

Sayısal (FEN)	S	D	Y	B%
<b>Fen</b>				
Uzay teknolojilerini açıklar.	3	2	0	67
Basit bir teleskop modeli hazırlayarak sunar.	1	1	0	100
Yıldız kavramını açıklar.	3	2	1	67
Teleskobun gök bilimin gelişimindeki önemine yönelik çıkarımda bulunur.	3	3	0	100
Yıldız oluşum sürecinin farkına varır.	2	2	0	100
Teknoloji ile uzay araştırmaları arasındaki ilişkiyi açıklar.	1	1	0	100
Teleskobun yapısını ve ne işe yaradığını açıklar.	1	1	0	100
Uzay kirliliğinin nedenlerini ifade ederek bu kirliliğin yol açabileceği olası sonuçları tahmin eder.	1	1	0	100

SINAV SONUÇ BELGESİ								
İSTANBUL / BAYRAMPAŞA / PROF.MUHARREM ERGİN ORTAOKULU								
Öğrenci				Numara		Sınıf		
BEDRİYE ALSALEH				1688		7D		
Puan Türü	Puan	Genel Ort.	Dereceler					
			Snf	Kurum	İlçe	İl	Genel	
LGS	▼ 173,274	320.920	30	351	351	1378	47925	
Puanı Hesaplanan:				354	354	1389	48512	
Katılımlar:				30	366	366	1403	48711

Ders	Soru	Doğru	Yanlış	Net	Başarı %	Sınıf Ort.	Kurum Ort.	Genel Ort.
Türkçe	15	2	13	-2,33	-16	▼ 6,78	▼ 7,17	▼ 7,22
Tarih	10	2	8	-0,67	-7	▼ 5,01	▼ 4,69	▼ 4,59
Din K.ve A.B.	10	4	6	2,00	20	▼ 4,21	▼ 4,12	▼ 4,26
İngilizce	10	2	8	-0,67	-7	▼ 4,68	▼ 3,84	▼ 3,76
Matematik	15	2	13	-2,33	-16	▼ 5,61	▼ 5,19	▼ 5,18
Fen	15	4	11	0,33	2	▼ 5,47	▼ 6,12	▼ 6,26
<b>Toplam:</b>	<b>75</b>	<b>16</b>	<b>59</b>	<b>-3,67</b>	<b>-5</b>	<b>▼ 31,76</b>	<b>▼ 31,14</b>	<b>▼ 31,25</b>

Soru No	123456789012345
Sözel (TÜR)	badCadCbbdadcba
Cevap Anh.	A ABBCDACDAADCDCB
Sözel (TAR)	acdbAbcdBa
Cevap Anh.	A BDBAACABCA
Sözel (DİN)	dBaCAbDcab
Cevap Anh.	A ABBCACDBDC
Sözel (İNG)	cabDcBadbc
Cevap Anh.	A BCADABDACD
Sayısal (MAT)	dbabbcaaDabCadd
Cevap Anh.	A ADDACBDBBACBAC
Sayısal (FEN)	bacdcAbdcbabDCB
Cevap Anh.	A CBABAADABCBDDBC

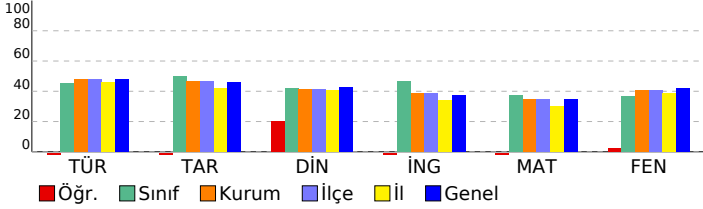

## 7. SINIF İŞLEYEN ZEKA TÜRKİYE GENELİ DENEME SINAVI

### DERSLERE GÖRE BAŞARI ANALİZİ

Sözel (TÜR)	S	D	Y	B%
Türkçe				
Bağlamdan yararlanarak bilmediği kelime ve kelime gruplarının anlamını tahmin eder.	3	0	3	0
Metindeki iş ve işlem basamaklarını kavrar.	1	0	1	0
Metnin konusunu belirler.	1	0	1	0
Faillerin anlam özelliklerini fark eder.	2	1	1	50
Yazdıklarını düzenler.	1	0	1	0
Metnin içeriğini yorumlar.	1	1	0	100
Metnin ana fikrini/ana duygusunu belirler.	1	0	1	0
Metinle ilgili soruları cevaplar.	1	0	1	0
Grafik, tablo ve çizelgeyle sunulan bilgileri yorumlar.	1	0	1	0
Medya metinlerini değerlendirir.	1	0	1	0
Noktalama işaretlerine dikkat ederek sesli ve sessiz okur.	1	0	1	0
Metindeki hikâye unsurlarını belirler.	1	0	1	0

Sözel (TAR)	S	D	Y	B%
Tarih				
İletişimi etkileyen tutum ve davranışları analiz ederek kendi tutum ve davranışlarını sorgular.	4	0	4	0
Bireysel ve toplumsal ilişkilerde olumlu iletişim yollarını kullanır.	5	2	3	40
Medyanın sosyal değişim ve etkileşimdeki rolünü tartışır.	1	0	1	0

Sözel (DİN)	S	D	Y	B%
Din K.ve A.B.				
Varlıklar âlemini özelliklerine göre ayırır.	5	0	5	0
Melekleri özellikleri ve görevlerine göre sınıflandırır.	5	4	1	80

Sözel (İNG)	S	D	Y	B%
İngilizce				
Students will be able to talk about other people's appearances and personalities.	2	1	1	50
Students will be able to understand a simple text about appearances, personalities, and comparisons including ex	4	0	4	0
Students will be able to report on appearances and personalities of other people.	4	1	3	25

Sayısal (MAT)	S	D	Y	B%
Matematik				
Tam sayılarla toplama ve çıkarma işlemlerini yapar, ilgili problemleri çözer.	8	0	8	0
Toplama işleminin özelliklerini akıcı işlem yapmak için birer strateji olarak kullanır.	4	1	3	25
Tam sayılarla çarpma ve bölme işlemlerini yapar.	3	1	2	33

Sayısal (FEN)	S	D	Y	B%
Fen				
Uzay teknolojilerini açıklar.	3	0	3	0
Basit bir teleskop modeli hazırlayarak sunar.	1	0	1	0
Yıldız kavramını açıklar.	3	1	2	33
Teleskobun gök bilimin gelişimindeki önemine yönelik çıkarımda bulunur.	3	2	1	67
Yıldız oluşum sürecinin farkına varır.	2	0	2	0
Teknoloji ile uzay araştırmaları arasındaki ilişkiyi açıklar.	1	0	1	0
Teleskobun yapısını ve ne işe yaradığını açıklar.	1	0	1	0
Uzay kirliliğinin nedenlerini ifade ederek bu kirliliğin yol açabileceği olası sonuçları tahmin eder.	1	1	0	100

SINAV SONUÇ BELGESİ							
İSTANBUL / BAYRAMPAŞA / PROF.MUHARREM ERGİN ORTAOKULU							
Öğrenci			Numara		Sınıf		
BELİNAY KÖSTEK			870		7D		
Puan Türü	Puan	Genel Ort.	Dereceler				
			Snf	Kurum	İlçe	İl	Genel
LGS	▼ 282,901	320,920	21	241	241	844	31020
Puanı Hesaplanan:			354	354	1389	48512	
Katılımlar:			30	366	366	1403	48711

Ders	Soru	Doğru	Yanlış	Net	Başarı %	Sınıf Ort.	Kurum Ort.	Genel Ort.
Türkçe	15	6	6	4,00	27	▼ 6,78	▼ 7,17	▼ 7,22
Tarih	10	7	3	6,00	60	▲ 5,01	▲ 4,69	▲ 4,59
Din K.ve A.B.	10	6	2	5,33	53	▲ 4,21	▲ 4,12	▲ 4,26
İngilizce	10	6	2	5,33	53	▲ 4,68	▲ 3,84	▲ 3,76
Matematik	15	8	4	6,67	44	▲ 5,61	▲ 5,19	▲ 5,18
Fen	15	3	12	-1,00	-7	▼ 5,47	▼ 6,12	▼ 6,26
<b>Toplam:</b>	<b>75</b>	<b>36</b>	<b>29</b>	<b>26,33</b>	<b>35</b>	<b>▼ 31,76</b>	<b>▼ 31,14</b>	<b>▼ 31,25</b>

Soru No	123456789012345
Sözel (TÜR)	CdA dcACbdAdD
Cevap Anh.	B CBABCDACDAACDD
Sözel (TAR)	daCdBAACBD
Cevap Anh.	B ABCABAACBD
Sözel (DİN)	ACABdDC a
Cevap Anh.	B CACABBDCDB
Sözel (İNG)	DAC cBD Cd
Cevap Anh.	B DACDABDBCA
Sayısal (MAT)	ACADbACcDbdB
Cevap Anh.	B ACADDACBDCBBABD
Sayısal (FEN)	bcaBdcbdacBbcDb
Cevap Anh.	B CBCBABAADABCDD

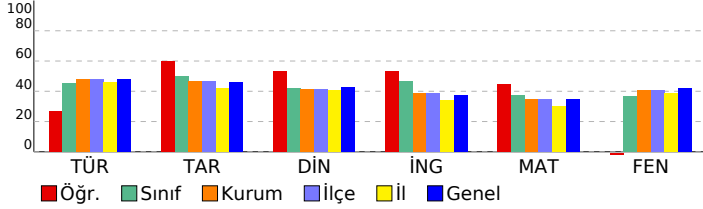

## 7. SINIF İŞLEYEN ZEKA TÜRKİYE GENELİ DENEME SINAVI

### DERSLERE GÖRE BAŞARI ANALİZİ

Sözel (TÜR)	S	D	Y	B%
<b>Türkçe</b>				
Bağlamdan yararlanarak bilmediği kelime ve kelime gruplarının anlamını tahmin eder.	3	2	1	67
Metindeki iş ve işlem basamaklarını kavrar.	1	0	0	0
Metnin konusunu belirler.	1	0	0	0
Faillerin anlam özelliklerini fark eder.	2	1	1	50
Yazdıklarını düzenler.	1	1	0	100
Metnin içeriğini yorumlar.	1	1	0	100
Metnin ana fikrini/ana duygusunu belirler.	1	0	1	0
Metinle ilgili soruları cevaplar.	1	0	1	0
Grafik, tablo ve çizelgeyle sunulan bilgileri yorumlar.	1	0	0	0
Medya metinlerini değerlendirir.	1	0	1	0
Noktalama işaretlerine dikkat ederek sesli ve sessiz okur.	1	1	0	100
Metindeki hikâye unsurlarını belirler.	1	0	1	0

Sözel (TAR)	S	D	Y	B%
<b>Tarih</b>				
İletişimi etkileyen tutum ve davranışları analiz ederek kendi tutum ve davranışlarını sorgular.	4	4	0	100
Bireysel ve toplumsal ilişkilerde olumlu iletişim yollarını kullanır.	5	2	3	40
Medyanın sosyal değişim ve etkileşimdeki rolünü tartışır.	1	1	0	100

Sözel (DİN)	S	D	Y	B%
<b>Din K.ve A.B.</b>				
Varlıklar âlemini özelliklerine göre ayırır eder.	5	4	1	80
Melekleri özellikleri ve görevlerine göre sınıflandırır.	5	2	1	40

Sözel (İNG)	S	D	Y	B%
<b>İngilizce</b>				
Students will be able to talk about other people's appearances and personalities.	2	1	0	50
Students will be able to understand a simple text about appearances, personalities, and comparisons including ex	4	2	1	50
Students will be able to report on appearances and personalities of other people.	4	3	1	75

Sayısal (MAT)	S	D	Y	B%
<b>Matematik</b>				
Tam sayılarla toplama ve çıkarma işlemlerini yapar, ilgili problemleri çözer.	8	5	3	63
Toplama işleminin özelliklerini akıcı işlem yapmak için birer strateji olarak kullanır.	4	2	0	50
Tam sayılarla çarpma ve bölme işlemlerini yapar.	3	1	1	33

Sayısal (FEN)	S	D	Y	B%
<b>Fen</b>				
Uzay teknolojilerini açıklar.	3	0	3	0
Basit bir teleskop modeli hazırlayarak sunar.	1	1	0	100
Yıldız kavramını açıklar.	3	1	2	33
Teleskobun gök bilimin gelişimindeki önemine yönelik çıkarımda bulunur.	3	0	3	0
Yıldız oluşum sürecinin farkına varır.	2	0	2	0
Teknoloji ile uzay araştırmaları arasındaki ilişkiyi açıklar.	1	0	1	0
Teleskobun yapısını ve ne işe yaradığını açıklar.	1	1	0	100
Uzay kirliliğinin nedenlerini ifade ederek bu kirliliğin yol açabileceği olası sonuçları tahmin eder.	1	0	1	0

SINAV SONUÇ BELGESİ							
İSTANBUL / BAYRAMPAŞA / PROF.MUHARREM ERGİN ORTAOKULU							
Öğrenci				Numara		Sınıf	
BERAT KALKAN				587		7D	
Puan Türü	Puan	Genel Ort.	Dereceler				
			Snf	Kurum	İlçe	İl	Genel
LGS	▲ 428,173	320,920	1	36	36	108	6067
Puanı Hesaplanan:			354	354	1389	48512	
Katılımlar:			30	366	366	1403	48711

Ders	Soru	Doğru	Yanlış	Net	Başarı %	Sınıf Ort.	Kurum Ort.	Genel Ort.
Türkçe	15	13	1	12,67	84	▲ 6,78	▲ 7,17	▲ 7,22
Tarih	10	9	1	8,67	87	▲ 5,01	▲ 4,69	▲ 4,59
Din K.ve A.B.	10	9	1	8,67	87	▲ 4,21	▲ 4,12	▲ 4,26
İngilizce	10	8	2	7,33	73	▲ 4,68	▲ 3,84	▲ 3,76
Matematik	15	10	4	8,67	58	▲ 5,61	▲ 5,19	▲ 5,18
Fen	15	13	2	12,33	82	▲ 5,47	▲ 6,12	▲ 6,26
<b>Toplam:</b>	<b>75</b>	<b>62</b>	<b>11</b>	<b>58,33</b>	<b>78</b>	<b>▲ 31,76</b>	<b>▲ 31,14</b>	<b>▲ 31,25</b>

Soru No	123456789012345
Sözel (TÜR)	ABBCDAaD ADCDCB
Cevap Anh.	A
Sözel (TAR)	BDBAACdBCA
Cevap Anh.	A
Sözel (DİN)	ABdCACDBDC
Cevap Anh.	A
Sözel (İNG)	dCADABDACb
Cevap Anh.	A
Sayısal (MAT)	AbDAgBDBcBA BAB
Cevap Anh.	A
Sayısal (FEN)	CBbBAADAdCBDDCB
Cevap Anh.	A

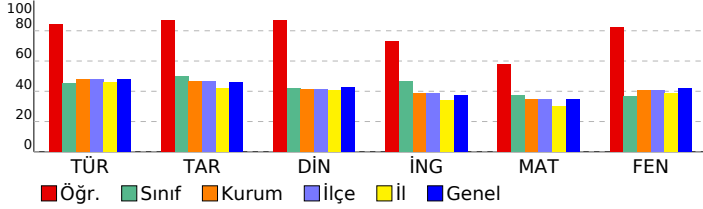

## 7. SINIF İŞLEYEN ZEKA TÜRKİYE GENELİ DENEME SINAVI

### DERSLERE GÖRE BAŞARI ANALİZİ

Sözel (TÜR)	S	D	Y	B%
Türkçe				
Bağlamdan yararlanarak bilmediği kelime ve kelime gruplarının anlamını tahmin eder.	3	3	0	100
Metindeki iş ve işlem basamaklarını kavrar.	1	1	0	100
Metnin konusunu belirler.	1	1	0	100
Faillerin anlam özelliklerini fark eder.	2	2	0	100
Yazdıklarını düzenler.	1	1	0	100
Metnin içeriğini yorumlar.	1	0	1	0
Metnin ana fikrini/ana duygusunu belirler.	1	1	0	100
Metinle ilgili soruları cevaplar.	1	0	0	0
Grafik, tablo ve çizelgeyle sunulan bilgileri yorumlar.	1	1	0	100
Medya metinlerini değerlendirir.	1	1	0	100
Noktalama işaretlerine dikkat ederek sesli ve sessiz okur.	1	1	0	100
Metindeki hikâye unsurlarını belirler.	1	1	0	100

Sözel (TAR)	S	D	Y	B%
Tarih				
İletişimi etkileyen tutum ve davranışları analiz ederek kendi tutum ve davranışlarını sorgular.	4	4	0	100
Bireysel ve toplumsal ilişkilerde olumlu iletişim yollarını kullanır.	5	4	1	80
Medyanın sosyal değişim ve etkileşimdeki rolünü tartışır.	1	1	0	100

Sözel (DİN)	S	D	Y	B%
Din K.ve A.B.				
Varlıklar âlemini özelliklerine göre ayırır eder.	5	4	1	80
Melekleri özellikleri ve görevlerine göre sınıflandırır.	5	5	0	100

Sözel (İNG)	S	D	Y	B%
İngilizce				
Students will be able to talk about other people's appearances and personalities.	2	1	1	50
Students will be able to understand a simple text about appearances, personalities, and comparisons including ex	4	3	1	75
Students will be able to report on appearances and personalities of other people.	4	4	0	100

Sayısal (MAT)	S	D	Y	B%
Matematik				
Tam sayılarla toplama ve çıkarma işlemlerini yapar, ilgili problemleri çözer.	8	5	3	63
Toplama işleminin özelliklerini akıcı işlem yapmak için birer strateji olarak kullanır.	4	3	1	75
Tam sayılarla çarpma ve bölme işlemlerini yapar.	3	2	0	67

Sayısal (FEN)	S	D	Y	B%
Fen				
Uzay teknolojilerini açıklar.	3	3	0	100
Basit bir teleskop modeli hazırlayarak sunar.	1	1	0	100
Yıldız kavramını açıklar.	3	1	2	33
Teleskobun gök bilimin gelişimindeki önemine yönelik çıkarımda bulunur.	3	3	0	100
Yıldız oluşum sürecinin farkına varır.	2	2	0	100
Teknoloji ile uzay araştırmaları arasındaki ilişkiyi açıklar.	1	1	0	100
Teleskobun yapısını ve ne işe yaradığını açıklar.	1	1	0	100
Uzay kirliliğinin nedenlerini ifade ederek bu kirliliğin yol açabileceği olası sonuçları tahmin eder.	1	1	0	100

# SINAV SONUÇ BELGESİ

## 7. SINIF İŞLEYEN ZEKA TÜRKİYE GENELİ DENEME SINAVI

### İSTANBUL / BAYRAMPAŞA / PROF.MUHARREM ERGİN ORTAOKULU

#### DERSLERE GÖRE BAŞARI ANALİZİ

Öğrenci	Numara	Sınıf
BERKAY EVCI	152	7D

Puan Türü	Puan	Genel Ort.	Dereceler				
			Snf	Kurum	İlçe	İl	Genel
LGS	▲ 364,204	320,920	11	125	125	420	16526
Puanı Hesaplanan:			354	354	1389	48512	
Katılımlar:			30	366	366	1403	48711

Ders	Soru	Doğru	Yanlış	Net	Başarı %	Sınıf Ort.	Kurum Ort.	Genel Ort.
Türkçe	15	11	4	9,67	64	▲ 6,78	▲ 7,17	▲ 7,22
Tarih	10	6	4	4,67	47	▼ 5,01	▼ 4,69	▲ 4,59
Din K.ve A.B.	10	3	7	0,67	7	▼ 4,21	▼ 4,12	▼ 4,26
İngilizce	10	9	1	8,67	87	▲ 4,68	▲ 3,84	▲ 3,76
Matematik	15	11	4	9,67	64	▲ 5,61	▲ 5,19	▲ 5,18
Fen	15	9	6	7,00	47	▲ 5,47	▲ 6,12	▲ 6,26
Toplam:	75	49	26	40,33	54	▲ 31,76	▲ 31,14	▲ 31,25

Soru No	123456789012345
Sözel (TÜR)	CBACBCaACDAbdDD
Cevap Anh.	B CBABBCDACDAACDD
Sözel (TAR)	ABCcaAAbBc
Cevap Anh.	B ABCABAACBD
Sözel (DİN)	*AaccdDCcd
Cevap Anh.	B CACABBDCEB
Sözel (İNG)	DACDABcBCA
Cevap Anh.	B DACDABDBCA
Sayısal (MAT)	AdADaAbBDCBBdBD
Cevap Anh.	B ACADDACBDCBBABD
Sayısal (FEN)	CaCBbdAADbBaBaD
Cevap Anh.	B CBCBABAADABCDD

Sözel (TÜR)	S	D	Y	B%
Türkçe				
Bağlamdan yararlanarak bilmediği kelime ve kelime gruplarının anlamını tahmin eder.	3	1	2	33
Metindeki iş ve işlem basamaklarını kavrar.	1	0	1	0
Metnin konusunu belirler.	1	1	0	100
Fiillerin anlam özelliklerini fark eder.	2	2	0	100
Yazdıklarını düzenler.	1	1	0	100
Metnin içeriğini yorumlar.	1	1	0	100
Metnin ana fikrini/ana duygusunu belirler.	1	1	0	100
Metinle ilgili soruları cevaplar.	1	1	0	100
Grafik, tablo ve çizelgeyle sunulan bilgileri yorumlar.	1	1	0	100
Medya metinlerini değerlendirir.	1	0	1	0
Noktalama işaretlerine dikkat ederek sesli ve sessiz okur.	1	1	0	100
Metindeki hikâye unsurlarını belirler.	1	1	0	100

Sözel (TAR)	S	D	Y	B%
Tarih				
İletişimi etkileyen tutum ve davranışları analiz ederek kendi tutum ve davranışlarını sorgular.	4	2	2	50
Bireysel ve toplumsal ilişkilerde olumlu iletişim yollarını kullanır.	5	4	1	80
Medyanın sosyal değişim ve etkileşimdeki rolünü tartışır.	1	0	1	0

Sözel (DİN)	S	D	Y	B%
Din K.ve A.B.				
Varlıklar âlemini özelliklerine göre ayırır eder.	5	2	3	40
Melekleri özellikleri ve görevlerine göre sınıflandırır.	5	1	4	20

Sözel (İNG)	S	D	Y	B%
İngilizce				
Students will be able to talk about other people's appearances and personalities.	2	2	0	100
Students will be able to understand a simple text about appearances, personalities, and comparisons including ex	4	4	0	100
Students will be able to report on appearances and personalities of other people.	4	3	1	75

Sayısal (MAT)	S	D	Y	B%
Matematik				
Tam sayılarla toplama ve çıkarma işlemlerini yapar, ilgili problemleri çözer.	8	5	3	63
Toplama işleminin özelliklerini akıcı işlem yapmak için birer strateji olarak kullanır.	4	4	0	100
Tam sayılarla çarpma ve bölme işlemlerini yapar.	3	2	1	67

Sayısal (FEN)	S	D	Y	B%
Fen				
Uzay teknolojilerini açıklar.	3	2	1	67
Basit bir teleskop modeli hazırlayarak sunar.	1	1	0	100
Yıldız kavramını açıklar.	3	2	1	67
Teleskobun gök bilim gelişimindeki önemine yönelik çıkarımda bulunur.	3	1	2	33
Yıldız oluşum sürecinin farkına varır.	2	1	1	50
Teknoloji ile uzay araştırmaları arasındaki ilişkiyi açıklar.	1	1	0	100
Teleskobun yapısını ve ne işe yaradığını açıklar.	1	0	1	0
Uzay kirliliğinin nedenlerini ifade ederek bu kirliliğin yol açabileceği olası sonuçları tahmin eder.	1	1	0	100

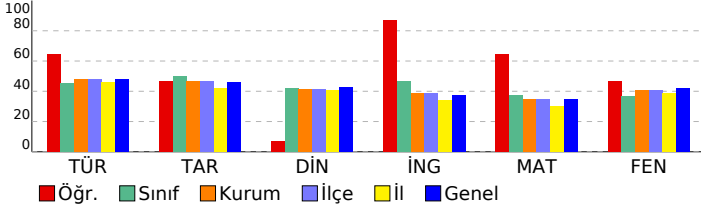



# SINAV SONUÇ BELGESİ

## İSTANBUL / BAYRAMPAŞA / PROF.MUHARREM ERGİN ORTAOKULU

### 7. SINIF İŞLEYEN ZEKA TÜRKİYE GENELİ DENEME SINAVI

#### DERSLERE GÖRE BAŞARI ANALİZİ

Öğrenci	Numara	Sınıf
CANSU ÜNSAL	740	7D

Puan Türü	Puan	Genel Ort.	Dereceler				
			Snf	Kurum	İlçe	İl	Genel
LGS	▼ 317,415	320,920	17	192	192	664	24849
Puanı Hesaplanan:			354	354	1389	48512	
Katılımlar:			30	366	366	1403	48711

Ders	Soru	Doğru	Yanlış	Net	Başarı %	Sınıf Ort.	Kurum Ort.	Genel Ort.
Türkçe	15	8	7	5,67	38	▼ 6,78	▼ 7,17	▼ 7,22
Tarih	10	6	4	4,67	47	▼ 5,01	▼ 4,69	▲ 4,59
Din K.ve A.B.	10	4	6	2,00	20	▼ 4,21	▼ 4,12	▼ 4,26
İngilizce	10	9	1	8,67	87	▲ 4,68	▲ 3,84	▲ 3,76
Matematik	15	10	5	8,33	56	▲ 5,61	▲ 5,19	▲ 5,18
Fen	15	6	9	3,00	20	▼ 5,47	▼ 6,12	▼ 6,26
Toplam:	75	43	32	32,33	43	▲ 31,76	▲ 31,14	▲ 31,25

Soru No	123456789012345
Sözel (TÜR)	bBcaDAabdADCdbB
Cevap Anh.	A
Sözel (TAR)	aDadACdBCA
Cevap Anh.	A
Sözel (DİN)	ccdBcCbDdC
Cevap Anh.	A
Sözel (İNG)	dCADABDADC
Cevap Anh.	A
Sayısal (MAT)	AaDACBaBaBdCcAC
Cevap Anh.	A
Sayısal (FEN)	bcABbcDAdbaDbCc
Cevap Anh.	A

Sözel (TÜR)	S	D	Y	B%
Türkçe				
Bağlamdan yararlanarak bilmediği kelime ve kelime gruplarının anlamını tahmin eder.	3	2	1	67
Metindeki iş ve işlem basamaklarını kavrar.	1	1	0	100
Metnin konusunu belirler.	1	0	1	0
Fiillerin anlam özelliklerini fark eder.	2	1	1	50
Yazdıklarını düzenler.	1	1	0	100
Metnin içeriğini yorumlar.	1	0	1	0
Metnin ana fikrini/ana duygusunu belirler.	1	0	1	0
Metinle ilgili soruları cevaplar.	1	0	1	0
Grafik, tablo ve çizelgeyle sunulan bilgileri yorumlar.	1	1	0	100
Medya metinlerini değerlendirir.	1	1	0	100
Noktalama işaretlerine dikkat ederek sesli ve sessiz okur.	1	0	1	0
Metindeki hikâye unsurlarını belirler.	1	1	0	100

Sözel (TAR)	S	D	Y	B%
Tarih				
İletişimi etkileyen tutum ve davranışları analiz ederek kendi tutum ve davranışlarını sorgular.	4	2	2	50
Bireysel ve toplumsal ilişkilerde olumlu iletişim yollarını kullanır.	5	3	2	60
Medyanın sosyal değişim ve etkileşimdeki rolünü tartışır.	1	1	0	100

Sözel (DİN)	S	D	Y	B%
Din K.ve A.B.				
Varlıklar âlemini özelliklerine göre ayırır eder.	5	3	2	60
Melekleri özellikleri ve görevlerine göre sınıflandırır.	5	1	4	20

Sözel (İNG)	S	D	Y	B%
İngilizce				
Students will be able to talk about other people's appearances and personalities.	2	1	1	50
Students will be able to understand a simple text about appearances, personalities, and comparisons including ex	4	4	0	100
Students will be able to report on appearances and personalities of other people.	4	4	0	100

Sayısal (MAT)	S	D	Y	B%
Matematik				
Tam sayılarla toplama ve çıkarma işlemlerini yapar, ilgili problemleri çözer.	8	5	3	63
Toplama işleminin özelliklerini akıcı işlem yapmak için birer strateji olarak kullanır.	4	3	1	75
Tam sayılarla çarpma ve bölme işlemlerini yapar.	3	2	1	67

Sayısal (FEN)	S	D	Y	B%
Fen				
Uzay teknolojilerini açıklar.	3	0	3	0
Basit bir teleskop modeli hazırlayarak sunar.	1	0	1	0
Yıldız kavramını açıklar.	3	2	1	67
Teleskobun gök bilimin gelişimindeki önemine yönelik çıkarımda bulunur.	3	1	2	33
Yıldız oluşum sürecinin farkına varır.	2	1	1	50
Teknoloji ile uzay araştırmaları arasındaki ilişkiyi açıklar.	1	1	0	100
Teleskobun yapısını ve ne işe yaradığını açıklar.	1	1	0	100
Uzay kirliliğinin nedenlerini ifade ederek bu kirliliğin yol açabileceği olası sonuçları tahmin eder.	1	0	1	0

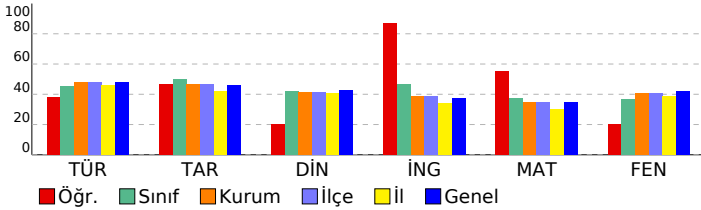

SINAV SONUÇ BELGESİ							
İSTANBUL / BAYRAMPAŞA / PROF.MUHARREM ERGİN ORTAOKULU							
Öğrenci			Numara	Sınıf			
ECE ÖZTEPE			202	7D			
Puan Türü	Puan	Genel Ort.	Dereceler				
			Snf	Kurum	İlçe	İl	Genel
LGS	▲ 425,738	320,920	2	41	41	118	6428
	Puanı Hesaplanan:		354	354	1389	48512	
Katılımlar:			30	366	366	1403	48711

Ders	Soru	Doğru	Yanlış	Net	Başarı %	Sınıf Ort.	Kurum Ort.	Genel Ort.
Türkçe	15	13	2	12,33	82	▲ 6,78	▲ 7,17	▲ 7,22
Tarih	10	8	2	7,33	73	▲ 5,01	▲ 4,69	▲ 4,59
Din K.ve A.B.	10	5	4	3,67	37	▼ 4,21	▼ 4,12	▼ 4,26
İngilizce	10	10	0	10,00	100	▲ 4,68	▲ 3,84	▲ 3,76
Matematik	15	12	2	11,33	76	▲ 5,61	▲ 5,19	▲ 5,18
Fen	15	12	2	11,33	76	▲ 5,47	▲ 6,12	▲ 6,26
Toplam:	75	60	12	56,00	75	▲ 31,76	▲ 31,14	▲ 31,25

Soru No	123456789012345
Sözel (TÜR)	CBAcBCaACDAACDD
Cevap Anh.	B CBABBCDACDAACDD
Sözel (TAR)	ABCdaAACBD
Cevap Anh.	B ABCABAACBD
Sözel (DİN)	CACcddcCD
Cevap Anh.	B CACABBDcDB
Sözel (İNG)	DACDABDBCA
Cevap Anh.	B DACDABDBCA
Sayısal (MAT)	AaADDACBDCBB Bc
Cevap Anh.	B ACADDACBDCBBABD
Sayısal (FEN)	CBCBbBAADAB BaD
Cevap Anh.	B CBCBABAADABCBDD

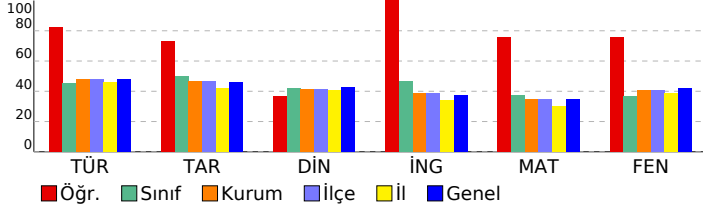

## 7. SINIF İŞLEYEN ZEKA TÜRKİYE GENELİ DENEME SINAVI

### DERSLERE GÖRE BAŞARI ANALİZİ

Sözel (TÜR)	S	D	Y	B%
<b>Türkçe</b>				
Bağlamdan yararlanarak bilmediği kelime ve kelime gruplarının anlamını tahmin eder.	3	2	1	67
Metindeki iş ve işlem basamaklarını kavrar.	1	0	1	0
Metnin konusunu belirler.	1	1	0	100
Fiillerin anlam özelliklerini fark eder.	2	2	0	100
Yazdıklarını düzenler.	1	1	0	100
Metnin içeriğini yorumlar.	1	1	0	100
Metnin ana fikrini/ana duygusunu belirler.	1	1	0	100
Metinle ilgili soruları cevaplar.	1	1	0	100
Grafik, tablo ve çizelgeyle sunulan bilgileri yorumlar.	1	1	0	100
Medya metinlerini değerlendirir.	1	1	0	100
Noktalama işaretlerine dikkat ederek sesli ve sessiz okur.	1	1	0	100
Metindeki hikâye unsurlarını belirler.	1	1	0	100

Sözel (TAR)	S	D	Y	B%
<b>Tarih</b>				
İletişimi etkileyen tutum ve davranışları analiz ederek kendi tutum ve davranışlarını sorgular.	4	3	1	75
Bireysel ve toplumsal ilişkilerde olumlu iletişim yollarını kullanır.	5	4	1	80
Medyanın sosyal değişim ve etkileşimdeki rolünü tartışır.	1	1	0	100

Sözel (DİN)	S	D	Y	B%
<b>Din K.ve A.B.</b>				
Varlıklar âlemini özelliklerine göre ayırır eder.	5	2	3	40
Melekleri özellikleri ve görevlerine göre sınıflandırır.	5	3	1	60

Sözel (İNG)	S	D	Y	B%
<b>İngilizce</b>				
Students will be able to talk about other people's appearances and personalities.	2	2	0	100
Students will be able to understand a simple text about appearances, personalities, and comparisons including ex	4	4	0	100
Students will be able to report on appearances and personalities of other people.	4	4	0	100

Sayısal (MAT)	S	D	Y	B%
<b>Matematik</b>				
Tam sayılarla toplama ve çıkarma işlemlerini yapar, ilgili problemleri çözer.	8	7	1	88
Toplama işleminin özelliklerini akıcı işlem yapmak için birer strateji olarak kullanır.	4	3	1	75
Tam sayılarla çarpma ve bölme işlemlerini yapar.	3	2	0	67

Sayısal (FEN)	S	D	Y	B%
<b>Fen</b>				
Uzay teknolojilerini açıklar.	3	2	0	67
Basit bir teleskop modeli hazırlayarak sunar.	1	1	0	100
Yıldız kavramını açıklar.	3	2	1	67
Teleskobun gök bilim gelişimindeki önemine yönelik çıkarımda bulunur.	3	3	0	100
Yıldız oluşum sürecinin farkına varır.	2	2	0	100
Teknoloji ile uzay araştırmaları arasındaki ilişkiyi açıklar.	1	1	0	100
Teleskobun yapısını ve ne işe yaradığını açıklar.	1	0	1	0
Uzay kirliliğinin nedenlerini ifade ederek bu kirliliğin yol açabileceği olası sonuçları tahmin eder.	1	1	0	100

# SINAV SONUÇ BELGESİ

## 7. SINIF İŞLEYEN ZEKA TÜRKİYE GENELİ DENEME SINAVI

### İSTANBUL / BAYRAMPAŞA / PROF.MUHARREM ERGİN ORTAOKULU

#### DERSLERE GÖRE BAŞARI ANALİZİ

Öğrenci	Numara	Sınıf
EGE ŞENOL	790	7D

Puan Türü	Puan	Genel Ort.	Dereceler				
			Snf	Kurum	İlçe	İl	Genel
LGS	▲ 385,235	320,920	7	89	89	298	12979
Puanı Hesaplanan:			354	354	1389	48512	
Katılımlar:			30	366	366	1403	48711

Ders	Soru	Doğru	Yanlış	Net	Başarı %	Sınıf Ort.	Kurum Ort.	Genel Ort.
Türkçe	15	11	4	9,67	64	▲ 6,78	▲ 7,17	▲ 7,22
Tarih	10	5	5	3,33	33	▼ 5,01	▼ 4,69	▼ 4,59
Din K.ve A.B.	10	5	5	3,33	33	▼ 4,21	▼ 4,12	▼ 4,26
İngilizce	10	9	1	8,67	87	▲ 4,68	▲ 3,84	▲ 3,76
Matematik	15	11	3	10,00	67	▲ 5,61	▲ 5,19	▲ 5,18
Fen	15	11	3	10,00	67	▲ 5,47	▲ 6,12	▲ 6,26
Toplam:	75	52	21	45,00	60	▲ 31,76	▲ 31,14	▲ 31,25

Soru No	123456789012345
Sözel (TÜR)	AcBCabCDdADCDCB
Cevap Anh.	A
Sözel (TAR)	BDadACdDbA
Cevap Anh.	A
Sözel (DİN)	ccdCACDdDa
Cevap Anh.	A
Sözel (İNG)	BCAaABDADC
Cevap Anh.	A
Sayısal (MAT)	ADDbCBDBbBACB d
Cevap Anh.	A
Sayısal (FEN)	CBbBAADAB daDCB
Cevap Anh.	A

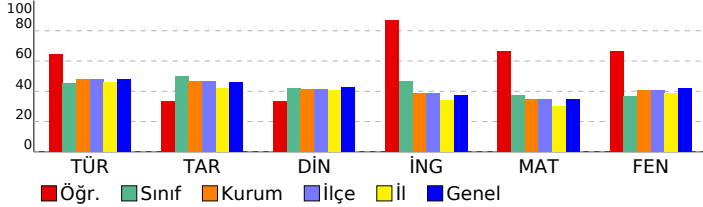

Sözel (TÜR)	S	D	Y	B%
Türkçe				
Bağlamdan yararlanarak bilmediği kelime ve kelime gruplarının anlamını tahmin eder.	3	2	1	67
Metindeki iş ve işlem basamaklarını kavrar.	1	0	1	0
Metnin konusunu belirler.	1	1	0	100
Faillerin anlam özelliklerini fark eder.	2	2	0	100
Yazdıklarını düzenler.	1	0	1	0
Metnin içeriğini yorumlar.	1	1	0	100
Metnin ana fikrini/ana duygusunu belirler.	1	1	0	100
Metinle ilgili soruları cevaplar.	1	0	1	0
Grafik, tablo ve çizelgeyle sunulan bilgileri yorumlar.	1	1	0	100
Medya metinlerini değerlendirir.	1	1	0	100
Noktalama işaretlerine dikkat ederek sesli ve sessiz okur.	1	1	0	100
Metindeki hikâye unsurlarını belirler.	1	1	0	100

Sözel (TAR)	S	D	Y	B%
Tarih				
İletişimi etkileyen tutum ve davranışları analiz ederek kendi tutum ve davranışlarını sorgular.	4	2	2	50
Bireysel ve toplumsal ilişkilerde olumlu iletişim yollarını kullanır.	5	2	3	40
Medyanın sosyal değişim ve etkileşimdeki rolünü tartışır.	1	1	0	100

Sözel (DİN)	S	D	Y	B%
Din K.ve A.B.				
Varlıklar âlemini özelliklerine göre ayırır eder.	5	2	3	40
Melekleri özellikleri ve görevlerine göre sınıflandırır.	5	3	2	60

Sözel (İNG)	S	D	Y	B%
İngilizce				
Students will be able to talk about other people's appearances and personalities.	2	2	0	100
Students will be able to understand a simple text about appearances, personalities, and comparisons including ex	4	4	0	100
Students will be able to report on appearances and personalities of other people.	4	3	1	75

Sayısal (MAT)	S	D	Y	B%
Matematik				
Tam sayılarla toplama ve çıkarma işlemlerini yapar, ilgili problemleri çözer.	8	7	1	88
Toplama işleminin özelliklerini akıcı işlem yapmak için birer strateji olarak kullanır.	4	1	2	25
Tam sayılarla çarpma ve bölme işlemlerini yapar.	3	3	0	100

Sayısal (FEN)	S	D	Y	B%
Fen				
Uzay teknolojilerini açıklar.	3	1	1	33
Basit bir teleskop modeli hazırlayarak sunar.	1	1	0	100
Yıldız kavramını açıklar.	3	2	1	67
Teleskobun gök bilimin gelişimindeki önemine yönelik çıkarımda bulunur.	3	3	0	100
Yıldız oluşum sürecinin farkına varır.	2	2	0	100
Teknoloji ile uzay araştırmaları arasındaki ilişkiyi açıklar.	1	1	0	100
Teleskobun yapısını ve ne işe yaradığını açıklar.	1	0	1	0
Uzay kirliliğinin nedenlerini ifade ederek bu kirliliğin yol açabileceği olası sonuçları tahmin eder.	1	1	0	100

SINAV SONUÇ BELGESİ							
İSTANBUL / BAYRAMPAŞA / PROF.MUHARREM ERGİN ORTAOKULU							
Öğrenci				Numara		Sınıf	
ELIF DOĞAN				601		7D	
Puan Türü	Puan	Genel Ort.	Dereceler				
			Snf	Kurum	İlçe	İl	Genel
LGS	▲ 366,287	320,920	10	121	121	398	16205
Puanı Hesaplanan:			354	354	1389	48512	
Katılımlar:			30	366	366	1403	48711

Ders	Soru	Doğru	Yanlış	Net	Başarı %	Sınıf Ort.	Kurum Ort.	Genel Ort.
Türkçe	15	12	2	11,33	76	▲ 6,78	▲ 7,17	▲ 7,22
Tarih	10	7	2	6,33	63	▲ 5,01	▲ 4,69	▲ 4,59
Din K.ve A.B.	10	7	3	6,00	60	▲ 4,21	▲ 4,12	▲ 4,26
İngilizce	10	6	3	5,00	50	▲ 4,68	▲ 3,84	▲ 3,76
Matematik	15	7	6	5,00	33	▼ 5,61	▼ 5,19	▼ 5,18
Fen	15	10	4	8,67	58	▲ 5,47	▲ 6,12	▲ 6,26
<b>Toplam:</b>	<b>75</b>	<b>49</b>	<b>20</b>	<b>42,33</b>	<b>56</b>	<b>▲ 31,76</b>	<b>▲ 31,14</b>	<b>▲ 31,25</b>

Soru No	123456789012345
Sözel (TÜR)	ABBCcACDdADC CB
Cevap Anh.	A ABBCDACDAADCDCB
Sözel (TAR)	DBbACABcD
Cevap Anh.	A BDBAACABCA
Sözel (DİN)	AcBCACDaDb
Cevap Anh.	A ABBCACDBDC
Sözel (İNG)	CdDbBDACc
Cevap Anh.	A BCADABDACD
Sayısal (MAT)	AbaACdDBaB cAd
Cevap Anh.	A ADDACBDBDBACBAC
Sayısal (FEN)	CdAdcA ABCBDDbB
Cevap Anh.	A CBABAADABCBDDBC

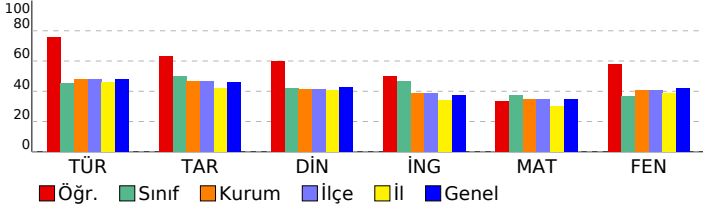

## 7. SINIF İŞLEYEN ZEKA TÜRKİYE GENELİ DENEME SINAVI

### DERSLERE GÖRE BAŞARI ANALİZİ

Sözel (TÜR)	S	D	Y	B%
<b>Türkçe</b>				
Bağlamdan yararlanarak bilmediği kelime ve kelime gruplarının anlamını tahmin eder.	3	2	1	67
Metindeki iş ve işlem basamaklarını kavrar.	1	1	0	100
Metnin konusunu belirler.	1	1	0	100
Faillerin anlam özelliklerini fark eder.	2	1	0	50
Yazdıklarını düzenler.	1	1	0	100
Metnin içeriğini yorumlar.	1	1	0	100
Metnin ana fikrini/ana duygusunu belirler.	1	1	0	100
Metinle ilgili soruları cevaplar.	1	0	1	0
Grafik, tablo ve çizelgeyle sunulan bilgileri yorumlar.	1	1	0	100
Medya metinlerini değerlendirir.	1	1	0	100
Noktalama işaretlerine dikkat ederek sesli ve sessiz okur.	1	1	0	100
Metindeki hikâye unsurlarını belirler.	1	1	0	100

Sözel (TAR)	S	D	Y	B%
<b>Tarih</b>				
İletişimi etkileyen tutum ve davranışları analiz ederek kendi tutum ve davranışlarını sorgular.	4	3	0	75
Bireysel ve toplumsal ilişkilerde olumlu iletişim yollarını kullanır.	5	3	2	60
Medyanın sosyal değişim ve etkileşimdeki rolünü tartışır.	1	1	0	100

Sözel (DİN)	S	D	Y	B%
<b>Din K.ve A.B.</b>				
Varlıklar âlemini özelliklerine göre ayırır.	5	4	1	80
Melekleri özellikleri ve görevlerine göre sınıflandırır.	5	3	2	60

Sözel (İNG)	S	D	Y	B%
<b>İngilizce</b>				
Students will be able to talk about other people's appearances and personalities.	2	1	0	50
Students will be able to understand a simple text about appearances, personalities, and comparisons including ex	4	2	2	50
Students will be able to report on appearances and personalities of other people.	4	3	1	75

Sayısal (MAT)	S	D	Y	B%
<b>Matematik</b>				
Tam sayılarla toplama ve çıkarma işlemlerini yapar, ilgili problemleri çözer.	8	3	5	38
Toplama işleminin özelliklerini akıcı işlem yapmak için birer strateji olarak kullanır.	4	3	1	75
Tam sayılarla çarpma ve bölme işlemlerini yapar.	3	1	0	33

Sayısal (FEN)	S	D	Y	B%
<b>Fen</b>				
Uzay teknolojilerini açıklar.	3	3	0	100
Basit bir teleskop modeli hazırlayarak sunar.	1	0	1	0
Yıldız kavramını açıklar.	3	2	1	67
Teleskobun gök bilimin gelişimindeki önemine yönelik çıkarımda bulunur.	3	2	1	67
Yıldız oluşum sürecinin farkına varır.	2	1	1	50
Teknoloji ile uzay araştırmaları arasındaki ilişkiyi açıklar.	1	0	0	0
Teleskobun yapısını ve ne işe yaradığını açıklar.	1	1	0	100
Uzay kirliliğinin nedenlerini ifade ederek bu kirliliğin yol açabileceği olası sonuçları tahmin eder.	1	1	0	100

# SINAV SONUÇ BELGESİ

## 7. SINIF İŞLEYEN ZEKA TÜRKİYE GENELİ DENEME SINAVI

### İSTANBUL / BAYRAMPAŞA / PROF.MUHARREM ERGİN ORTAOKULU

#### DERSLERE GÖRE BAŞARI ANALİZİ

Öğrenci	Numara	Sınıf
EMİR TÜRKÇE	905	7D

Puan Türü	Puan	Genel Ort.	Dereceler				
			Snf	Kurum	İlçe	İl	Genel
LGS	▲ 329,366	320,920	15	175	175	606	22674
Puanı Hesaplanan:			354	354	1389	48512	
Katılımlar:			30	366	366	1403	48711

Ders	Soru	Doğru	Yanlış	Net	Başarı %	Sınıf Ort.	Kurum Ort.	Genel Ort.
Türkçe	15	10	5	8,33	56	▲ 6,78	▲ 7,17	▲ 7,22
Tarih	10	7	3	6,00	60	▲ 5,01	▲ 4,69	▲ 4,59
Din K.ve A.B.	10	5	5	3,33	33	▼ 4,21	▼ 4,12	▼ 4,26
İngilizce	10	3	2	2,33	23	▼ 4,68	▼ 3,84	▼ 3,76
Matematik	15	9	4	7,67	51	▲ 5,61	▲ 5,19	▲ 5,18
Fen	15	7	8	4,33	29	▼ 5,47	▼ 6,12	▼ 6,26
Toplam:	75	41	27	32,00	43	▲ 31,76	▲ 31,14	▲ 31,25

Soru No	123456789012345
Sözel (TÜR)	CBAaBCCACadbCDD
Cevap Anh.	B CBABBCDACDAACDD
Sözel (TAR)	ABCdBdACBc
Cevap Anh.	B ABCABAACBD
Sözel (DİN)	CdCccaDaDB
Cevap Anh.	B CACABBDCEB
Sözel (İNG)	C Aab A
Cevap Anh.	B DACDABDBCA
Sayısal (MAT)	AbADDAbcD BAcD
Cevap Anh.	B ACADDACBDCBBABD
Sayısal (FEN)	CaCBbddAcABadaD
Cevap Anh.	B CBCBABAADABCDD

Sözel (TÜR)	S	D	Y	B%
Türkçe				
Bağlamdan yararlanarak bilmediği kelime ve kelime gruplarının anlamını tahmin eder.	3	1	2	33
Metindeki iş ve işlem basamaklarını kavrar.	1	0	1	0
Metnin konusunu belirler.	1	1	0	100
Fiillerin anlam özelliklerini fark eder.	2	2	0	100
Yazdıklarını düzenler.	1	1	0	100
Metnin içeriğini yorumlar.	1	1	0	100
Metnin ana fikrini/ana duygusunu belirler.	1	0	1	0
Metinle ilgili soruları cevaplar.	1	0	1	0
Grafik, tablo ve çizelgeyle sunulan bilgileri yorumlar.	1	1	0	100
Medya metinlerini değerlendirir.	1	1	0	100
Noktalama işaretlerine dikkat ederek sesli ve sessiz okur.	1	1	0	100
Metindeki hikâye unsurlarını belirler.	1	1	0	100

Sözel (TAR)	S	D	Y	B%
Tarih				
İletişimi etkileyen tutum ve davranışları analiz ederek kendi tutum ve davranışlarını sorgular.	4	3	1	75
Bireysel ve toplumsal ilişkilerde olumlu iletişim yollarını kullanır.	5	3	2	60
Medyanın sosyal değişim ve etkileşimdeki rolünü tartışır.	1	1	0	100

Sözel (DİN)	S	D	Y	B%
Din K.ve A.B.				
Varlıklar âlemini özelliklerine göre ayırır eder.	5	2	3	40
Melekleri özellikleri ve görevlerine göre sınıflandırır.	5	3	2	60

Sözel (İNG)	S	D	Y	B%
İngilizce				
Students will be able to talk about other people's appearances and personalities.	2	0	1	0
Students will be able to understand a simple text about appearances, personalities, and comparisons including ex	4	1	0	25
Students will be able to report on appearances and personalities of other people.	4	2	1	50

Sayısal (MAT)	S	D	Y	B%
Matematik				
Tam sayılarla toplama ve çıkarma işlemlerini yapar, ilgili problemleri çözer.	8	4	3	50
Toplama işleminin özelliklerini akıcı işlem yapmak için birer strateji olarak kullanır.	4	3	1	75
Tam sayılarla çarpma ve bölme işlemlerini yapar.	3	2	0	67

Sayısal (FEN)	S	D	Y	B%
Fen				
Uzay teknolojilerini açıklar.	3	1	2	33
Basit bir teleskop modeli hazırlayarak sunar.	1	1	0	100
Yıldız kavramını açıklar.	3	2	1	67
Teleskobun gök bilim gelişimindeki önemine yönelik çıkarımda bulunur.	3	1	2	33
Yıldız oluşum sürecinin farkına varır.	2	1	1	50
Teknoloji ile uzay araştırmaları arasındaki ilişkiyi açıklar.	1	0	1	0
Teleskobun yapısını ve ne işe yaradığını açıklar.	1	0	1	0
Uzay kirliliğinin nedenlerini ifade ederek bu kirliliğin yol açabileceği olası sonuçları tahmin eder.	1	1	0	100

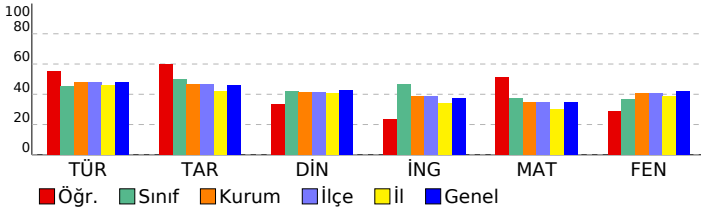

SINAV SONUÇ BELGESİ							
İSTANBUL / BAYRAMPAŞA / PROF.MUHARREM ERGİN ORTAOKULU							
Öğrenci			Numara		Sınıf		
EMİRHAN SIGIRTA			744		7D		
Puan Türü	Puan	Genel Ort.	Dereceler				
			Snf	Kurum	İlçe	İl	Genel
LGS	▼ 242,698	320,920	24	291	291	1075	38235
Puanı Hesaplanan:			354	354	1389	48512	
Katılımlar:			30	366	366	1403	48711

Ders	Soru	Doğru	Yanlış	Net	Başarı %	Sınıf Ort.	Kurum Ort.	Genel Ort.
Türkçe	15	7	7	4,67	31	▼ 6,78	▼ 7,17	▼ 7,22
Tarih	10	3	6	1,00	10	▼ 5,01	▼ 4,69	▼ 4,59
Din K.ve A.B.	10	1	6	-1,00	-10	▼ 4,21	▼ 4,12	▼ 4,26
İngilizce	10	3	7	0,67	7	▼ 4,68	▼ 3,84	▼ 3,76
Matematik	15	6	9	3,00	20	▼ 5,61	▼ 5,19	▼ 5,18
Fen	15	4	9	1,00	7	▼ 5,47	▼ 6,12	▼ 6,26
<b>Toplam:</b>	<b>75</b>	<b>24</b>	<b>44</b>	<b>9,33</b>	<b>12</b>	<b>▼ 31,76</b>	<b>▼ 31,14</b>	<b>▼ 31,25</b>

Soru No	123456789012345
Sözel (TÜR)	aBABA bACDdAbcb
Cevap Anh.	B CBABBCDACDAACDD
Sözel (TAR)	BCdddcCa
Cevap Anh.	B ABCABAACBD
Sözel (DİN)	ab c cD* a
Cevap Anh.	B CACABBDCEB
Sözel (İNG)	acbbdcaBCA
Cevap Anh.	B DACDABDBCA
Sayısal (MAT)	AaAaacCBcacdABb
Cevap Anh.	B ACADDACBDCBBABD
Sayısal (FEN)	aB abdAcbA baad
Cevap Anh.	B CBCBABAADABCDD

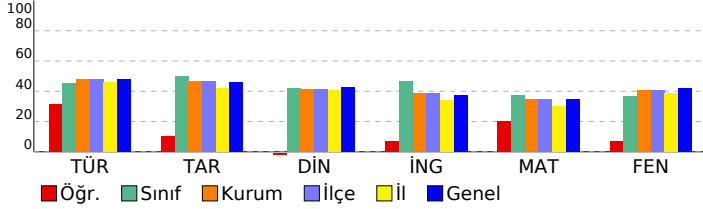

## 7. SINIF İŞLEYEN ZEKA TÜRKİYE GENELİ DENEME SINAVI

### DERSLERE GÖRE BAŞARI ANALİZİ

Sözel (TÜR)	S	D	Y	B%
Türkçe				
Bağlamdan yararlanarak bilmediği kelime ve kelime gruplarının anlamını tahmin eder.	3	2	1	67
Metindeki iş ve işlem basamaklarını kavrar.	1	1	0	100
Metnin konusunu belirler.	1	0	1	0
Faillerin anlam özelliklerini fark eder.	2	0	1	0
Yazdıklarını düzenler.	1	1	0	100
Metnin içeriğini yorumlar.	1	1	0	100
Metnin ana fikrini/ana duygusunu belirler.	1	1	0	100
Metinle ilgili soruları cevaplar.	1	0	1	0
Grafik, tablo ve çizelgeyle sunulan bilgileri yorumlar.	1	0	1	0
Medya metinlerini değerlendirir.	1	0	1	0
Noktalama işaretlerine dikkat ederek sesli ve sessiz okur.	1	0	1	0
Metindeki hikâye unsurlarını belirler.	1	1	0	100

Sözel (TAR)	S	D	Y	B%
Tarih				
İletişimi etkileyen tutum ve davranışları analiz ederek kendi tutum ve davranışlarını sorgular.	4	1	3	25
Bireysel ve toplumsal ilişkilerde olumlu iletişim yollarını kullanır.	5	1	3	20
Medyanın sosyal değişim ve etkileşimdeki rolünü tartışır.	1	1	0	100

Sözel (DİN)	S	D	Y	B%
Din K.ve A.B.				
Varlıklar âlemini özelliklerine göre ayırır eder.	5	1	3	20
Melekleri özellikleri ve görevlerine göre sınıflandırır.	5	0	3	0

Sözel (İNG)	S	D	Y	B%
İngilizce				
Students will be able to talk about other people's appearances and personalities.	2	1	1	50
Students will be able to understand a simple text about appearances, personalities, and comparisons including ex	4	1	3	25
Students will be able to report on appearances and personalities of other people.	4	1	3	25

Sayısal (MAT)	S	D	Y	B%
Matematik				
Tam sayılarla toplama ve çıkarma işlemlerini yapar, ilgili problemleri çözer.	8	3	5	38
Toplama işleminin özelliklerini akıcı işlem yapmak için birer strateji olarak kullanır.	4	2	2	50
Tam sayılarla çarpma ve bölme işlemlerini yapar.	3	1	2	33

Sayısal (FEN)	S	D	Y	B%
Fen				
Uzay teknolojilerini açıklar.	3	0	2	0
Basit bir teleskop modeli hazırlayarak sunar.	1	0	1	0
Yıldız kavramını açıklar.	3	0	2	0
Teleskobun gök bilim gelişimindeki önemine yönelik çıkarımda bulunur.	3	1	2	33
Yıldız oluşum sürecinin farkına varır.	2	2	0	100
Teknoloji ile uzay araştırmaları arasındaki ilişkiyi açıklar.	1	0	1	0
Teleskobun yapısını ve ne işe yaradığını açıklar.	1	0	1	0
Uzay kirliliğinin nedenlerini ifade ederek bu kirliliğin yol açabileceği olası sonuçları tahmin eder.	1	1	0	100

# SINAV SONUÇ BELGESİ

## İSTANBUL / BAYRAMPAŞA / PROF.MUHARREM ERGİN ORTAOKULU

### 7. SINIF İŞLEYEN ZEKA TÜRKİYE GENELİ DENEME SINAVI

#### DERSLERE GÖRE BAŞARI ANALİZİ

Öğrenci	Numara	Sınıf
ESAT GÖZTOK	276	7D

Puan Türü	Puan	Genel Ort.	Dereceler				
			Snf	Kurum	İlçe	İl	Genel
LGS	▲ 415,383	320,920	4	54	54	156	8035
Puanı Hesaplanan:			354	354	1389	48512	
Katılımlar:			30	366	366	1403	48711

Ders	Soru	Doğru	Yanlış	Net	Başarı %	Sınıf Ort.	Kurum Ort.	Genel Ort.
Türkçe	15	10	4	8,67	58	▲ 6,78	▲ 7,17	▲ 7,22
Tarih	10	8	2	7,33	73	▲ 5,01	▲ 4,69	▲ 4,59
Din K.ve A.B.	10	5	5	3,33	33	▼ 4,21	▼ 4,12	▼ 4,26
İngilizce	10	10	0	10,00	100	▲ 4,68	▲ 3,84	▲ 3,76
Matematik	15	13	2	12,33	82	▲ 5,61	▲ 5,19	▲ 5,18
Fen	15	13	2	12,33	82	▲ 5,47	▲ 6,12	▲ 6,26
Toplam:	75	59	15	54,00	72	▲ 31,76	▲ 31,14	▲ 31,25

Soru No	123456789012345
Sözel (TÜR)	CBAcBCAbc dACDD
Cevap Anh.	B CBABCDACDAACDD
Sözel (TAR)	ABCdaAACBD
Cevap Anh.	B ABCABAACBD
Sözel (DİN)	CbCAdcDaDd
Cevap Anh.	B CACABBDcDB
Sözel (İNG)	DACDABDBCA
Cevap Anh.	B DACDABDBCA
Sayısal (MAT)	AaADDACBDCBBABc
Cevap Anh.	B ACADDACBDCBBABD
Sayısal (FEN)	CBCBbBAADABCBaD
Cevap Anh.	B CBCBABAADABCBDD

Sözel (TÜR)	S	D	Y	B%
Türkçe				
Bağlamdan yararlanarak bilmediği kelime ve kelime gruplarının anlamını tahmin eder.	3	2	1	67
Metindeki iş ve işlem basamaklarını kavrar.	1	0	1	0
Metnin konusunu belirler.	1	1	0	100
Fiillerin anlam özelliklerini fark eder.	2	2	0	100
Yazdıklarını düzenler.	1	0	1	0
Metnin içeriğini yorumlar.	1	1	0	100
Metnin ana fikrini/ana duygusunu belirler.	1	0	0	0
Metinle ilgili soruları cevaplar.	1	0	1	0
Grafik, tablo ve çizelgeyle sunulan bilgileri yorumlar.	1	1	0	100
Medya metinlerini değerlendirir.	1	1	0	100
Noktalama işaretlerine dikkat ederek sesli ve sessiz okur.	1	1	0	100
Metindeki hikâye unsurlarını belirler.	1	1	0	100

Sözel (TAR)	S	D	Y	B%
Tarih				
İletişimi etkileyen tutum ve davranışları analiz ederek kendi tutum ve davranışlarını sorgular.	4	3	1	75
Bireysel ve toplumsal ilişkilerde olumlu iletişim yollarını kullanır.	5	4	1	80
Medyanın sosyal değişim ve etkileşimdeki rolünü tartışır.	1	1	0	100

Sözel (DİN)	S	D	Y	B%
Din K.ve A.B.				
Varlıklar âlemini özelliklerine göre ayırır eder.	5	3	2	60
Melekleri özellikleri ve görevlerine göre sınıflandırır.	5	2	3	40

Sözel (İNG)	S	D	Y	B%
İngilizce				
Students will be able to talk about other people's appearances and personalities.	2	2	0	100
Students will be able to understand a simple text about appearances, personalities, and comparisons including ex	4	4	0	100
Students will be able to report on appearances and personalities of other people.	4	4	0	100

Sayısal (MAT)	S	D	Y	B%
Matematik				
Tam sayılarla toplama ve çıkarma işlemlerini yapar, ilgili problemleri çözer.	8	7	1	88
Toplama işleminin özelliklerini akıcı işlem yapmak için birer strateji olarak kullanır.	4	3	1	75
Tam sayılarla çarpma ve bölme işlemlerini yapar.	3	3	0	100

Sayısal (FEN)	S	D	Y	B%
Fen				
Uzay teknolojilerini açıklar.	3	3	0	100
Basit bir teleskop modeli hazırlayarak sunar.	1	1	0	100
Yıldız kavramını açıklar.	3	2	1	67
Teleskobun gök bilimin gelişimindeki önemine yönelik çıkarımda bulunur.	3	3	0	100
Yıldız oluşum sürecinin farkına varır.	2	2	0	100
Teknoloji ile uzay araştırmaları arasındaki ilişkiyi açıklar.	1	1	0	100
Teleskobun yapısını ve ne işe yaradığını açıklar.	1	0	1	0
Uzay kirliliğinin nedenlerini ifade ederek bu kirliliğin yol açabileceği olası sonuçları tahmin eder.	1	1	0	100

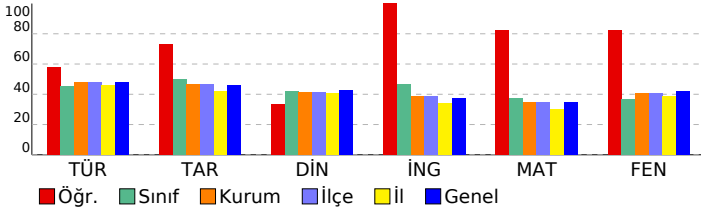

SINAV SONUÇ BELGESİ							
İSTANBUL / BAYRAMPAŞA / PROF.MUHARREM ERGİN ORTAOKULU							
Öğrenci			Numara	Sınıf			
ESMA ULUHATUN			1522	7D			
Puan Türü	Puan	Genel Ort.	Dereceler				
			Snf	Kurum	İlçe	İl	Genel
LGS	▼ 241,500	320,920	25	293	293	1083	38467
Puanı Hesaplanan:			354	354	1389	48512	
Katılımlar:			30	366	366	1403	48711

Ders	Soru	Doğru	Yanlış	Net	Başarı %	Sınıf Ort.	Kurum Ort.	Genel Ort.
Türkçe	15	7	7	4,67	31	▼ 6,78	▼ 7,17	▼ 7,22
Tarih	10	2	8	-0,67	-7	▼ 5,01	▼ 4,69	▼ 4,59
Din K.ve A.B.	10	8	2	7,33	73	▲ 4,21	▲ 4,12	▲ 4,26
İngilizce	10	3	7	0,67	7	▼ 4,68	▼ 3,84	▼ 3,76
Matematik	15	4	9	1,00	7	▼ 5,61	▼ 5,19	▼ 5,18
Fen	15	3	10	-0,33	-2	▼ 5,47	▼ 6,12	▼ 6,26
Toplam:	75	27	43	12,67	17	▼ 31,76	▼ 31,14	▼ 31,25

Soru No	123456789012345
Sözel (TÜR)	bcaCDAdDbA bbCB
Cevap Anh.	A ABBCDACDAADCDCB
Sözel (TAR)	aadAddaCd
Cevap Anh.	A BDBAACABCA
Sözel (DİN)	ABBCAdDdDC
Cevap Anh.	A ABBCACDBDC
Sözel (İNG)	abdcAcDAda
Cevap Anh.	A BCADABDACD
Sayısal (MAT)	AbDbbdacaB aAd
Cevap Anh.	A ADDACBDBBACBAC
Sayısal (FEN)	bdbdAbDac abda
Cevap Anh.	A CBABAADABCDDDCB

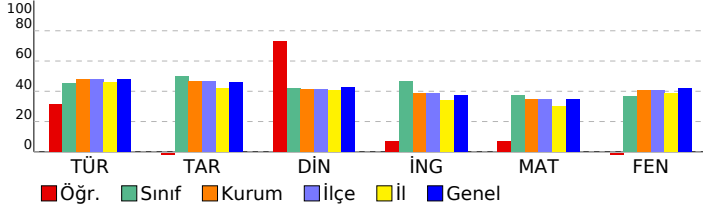

## 7. SINIF İŞLEYEN ZEKA TÜRKİYE GENELİ DENEME SINAVI

### DERSLERE GÖRE BAŞARI ANALİZİ

Sözel (TÜR)	S	D	Y	B%
Türkçe				
Bağlamdan yararlanarak bilmediği kelime ve kelime gruplarının anlamını tahmin eder.	3	2	1	67
Metindeki iş ve işlem basamaklarını kavrar.	1	0	1	0
Metnin konusunu belirler.	1	0	1	0
Fiillerin anlam özelliklerini fark eder.	2	1	1	50
Yazdıklarını düzenler.	1	1	0	100
Metnin içeriğini yorumlar.	1	0	1	0
Metnin ana fikrini/ana duygusunu belirler.	1	1	0	100
Metinle ilgili soruları cevaplar.	1	0	1	0
Grafik, tablo ve çizelgeyle sunulan bilgileri yorumlar.	1	0	0	0
Medya metinlerini değerlendirir.	1	0	1	0
Noktalama işaretlerine dikkat ederek sesli ve sessiz okur.	1	1	0	100
Metindeki hikâye unsurlarını belirler.	1	1	0	100

Sözel (TAR)	S	D	Y	B%
Tarih				
İletişimi etkileyen tutum ve davranışları analiz ederek kendi tutum ve davranışlarını sorgular.	4	1	3	25
Bireysel ve toplumsal ilişkilerde olumlu iletişim yollarını kullanır.	5	1	4	20
Medyanın sosyal değişim ve etkileşimdeki rolünü tartışır.	1	0	1	0

Sözel (DİN)	S	D	Y	B%
Din K.ve A.B.				
Varlıklar âlemini özelliklerine göre ayırır eder.	5	4	1	80
Melekleri özellikleri ve görevlerine göre sınıflandırır.	5	4	1	80

Sözel (İNG)	S	D	Y	B%
İngilizce				
Students will be able to talk about other people's appearances and personalities.	2	0	2	0
Students will be able to understand a simple text about appearances, personalities, and comparisons including ex	4	2	2	50
Students will be able to report on appearances and personalities of other people.	4	1	3	25

Sayısal (MAT)	S	D	Y	B%
Matematik				
Tam sayılarla toplama ve çıkarma işlemlerini yapar, ilgili problemleri çözer.	8	2	6	25
Toplama işleminin özelliklerini akıcı işlem yapmak için birer strateji olarak kullanır.	4	1	3	25
Tam sayılarla çarpma ve bölme işlemlerini yapar.	3	1	0	33

Sayısal (FEN)	S	D	Y	B%
Fen				
Uzay teknolojilerini açıklar.	3	0	1	0
Basit bir teleskop modeli hazırlayarak sunar.	1	0	1	0
Yıldız kavramını açıklar.	3	0	3	0
Teleskobun gök bilimin gelişimindeki önemine yönelik çıkarımda bulunur.	3	0	3	0
Yıldız oluşum sürecinin farkına varır.	2	2	0	100
Teknoloji ile uzay araştırmaları arasındaki ilişkiyi açıklar.	1	1	0	100
Teleskobun yapısını ve ne işe yaradığını açıklar.	1	0	1	0
Uzay kirliliğinin nedenlerini ifade ederek bu kirliliğin yol açabileceği olası sonuçları tahmin eder.	1	0	1	0



# SINAV SONUÇ BELGESİ

## 7. SINIF İŞLEYEN ZEKA TÜRKİYE GENELİ DENEME SINAVI

### İSTANBUL / BAYRAMPAŞA / PROF.MUHARREM ERGİN ORTAOKULU

#### DERSLERE GÖRE BAŞARI ANALİZİ

Öğrenci	Numara	Sınıf
FATMANUR YILMAZ	143	7D

Puan Türü	Puan	Genel Ort.	Dereceler				
			Snf	Kurum	İlçe	İl	Genel
LGS	▲ 362,762	320,920	12	127	127	426	16754
Puanı Hesaplanan:			354	354	1389	48512	
Katılımlar:			30	366	366	1403	48711

Ders	Soru	Doğru	Yanlış	Net	Başarı %	Sınıf Ort.	Kurum Ort.	Genel Ort.
Türkçe	15	12	2	11,33	76	▲ 6,78	▲ 7,17	▲ 7,22
Tarih	10	7	3	6,00	60	▲ 5,01	▲ 4,69	▲ 4,59
Din K.ve A.B.	10	5	5	3,33	33	▼ 4,21	▼ 4,12	▼ 4,26
İngilizce	10	5	3	4,00	40	▼ 4,68	▲ 3,84	▲ 3,76
Matematik	15	8	4	6,67	44	▲ 5,61	▲ 5,19	▲ 5,18
Fen	15	9	3	8,00	53	▲ 5,47	▲ 6,12	▲ 6,26
Toplam:	75	46	20	39,33	52	▲ 31,76	▲ 31,14	▲ 31,25

Soru No	123456789012345
Sözel (TÜR)	A BbDACDdADCDCB
Cevap Anh.	A ABBCDACDAADCDCB
Sözel (TAR)	aDBAACdaCA
Cevap Anh.	A BDBAACABCA
Sözel (DİN)	cBdCACbaDb
Cevap Anh.	A ABBCACDBDC
Sözel (İNG)	AabdDADC
Cevap Anh.	A BCADABDADC
Sayısal (MAT)	Ac ACcDBaB C Ab
Cevap Anh.	A ADDACBDBBACBAC
Sayısal (FEN)	CBA ADAaCccDC
Cevap Anh.	A CBABAADABCDDDCB

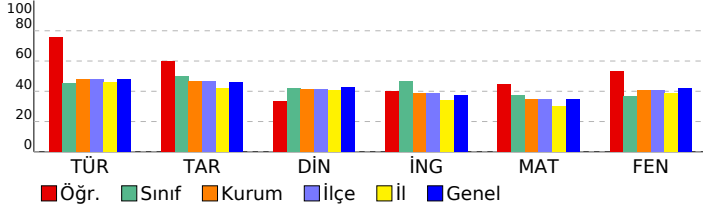

Sözel (TÜR)	S	D	Y	B%
Türkçe				
Bağlamdan yararlanarak bilmediği kelime ve kelime gruplarının anlamını tahmin eder.	3	3	0	100
Metindeki iş ve işlem basamaklarını kavrar.	1	0	0	0
Metnin konusunu belirler.	1	1	0	100
Fiillerin anlam özelliklerini fark eder.	2	1	1	50
Yazdıklarını düzenler.	1	1	0	100
Metnin içeriğini yorumlar.	1	1	0	100
Metnin ana fikrini/ana duygusunu belirler.	1	1	0	100
Metinle ilgili soruları cevaplar.	1	0	1	0
Grafik, tablo ve çizelgeyle sunulan bilgileri yorumlar.	1	1	0	100
Medya metinlerini değerlendirir.	1	1	0	100
Noktalama işaretlerine dikkat ederek sesli ve sessiz okur.	1	1	0	100
Metindeki hikâye unsurlarını belirler.	1	1	0	100

Sözel (TAR)	S	D	Y	B%
Tarih				
İletişimi etkileyen tutum ve davranışları analiz ederek kendi tutum ve davranışlarını sorgular.	4	3	1	75
Bireysel ve toplumsal ilişkilerde olumlu iletişim yollarını kullanır.	5	3	2	60
Medyanın sosyal değişim ve etkileşimdeki rolünü tartışır.	1	1	0	100

Sözel (DİN)	S	D	Y	B%
Din K.ve A.B.				
Varlıklar âlemini özelliklerine göre ayırır eder.	5	2	3	40
Melekleri özellikleri ve görevlerine göre sınıflandırır.	5	3	2	60

Sözel (İNG)	S	D	Y	B%
İngilizce				
Students will be able to talk about other people's appearances and personalities.	2	0	1	0
Students will be able to understand a simple text about appearances, personalities, and comparisons including ex	4	2	1	50
Students will be able to report on appearances and personalities of other people.	4	3	1	75

Sayısal (MAT)	S	D	Y	B%
Matematik				
Tam sayılarla toplama ve çıkarma işlemlerini yapar, ilgili problemleri çözer.	8	3	3	38
Toplama işleminin özelliklerini akıcı işlem yapmak için birer strateji olarak kullanır.	4	3	1	75
Tam sayılarla çarpma ve bölme işlemlerini yapar.	3	2	0	67

Sayısal (FEN)	S	D	Y	B%
Fen				
Uzay teknolojilerini açıklar.	3	2	1	67
Basit bir teleskop modeli hazırlayarak sunar.	1	1	0	100
Yıldız kavramını açıklar.	3	2	1	67
Teleskobun gök bilimin gelişimindeki önemine yönelik çıkarımda bulunur.	3	1	0	33
Yıldız oluşum sürecinin farkına varır.	2	1	0	50
Teknoloji ile uzay araştırmaları arasındaki ilişkiyi açıklar.	1	1	0	100
Teleskobun yapısını ve ne işe yaradığını açıklar.	1	0	1	0
Uzay kirliliğinin nedenlerini ifade ederek bu kirliliğin yol açabileceği olası sonuçları tahmin eder.	1	1	0	100

# SINAV SONUÇ BELGESİ

## 7. SINIF İŞLEYEN ZEKA TÜRKİYE GENELİ DENEME SINAVI

### İSTANBUL / BAYRAMPAŞA / PROF.MUHARREM ERGİN ORTAOKULU

#### DERSLERE GÖRE BAŞARI ANALİZİ

Öğrenci	Numara	Sınıf					
HALİL ÇINAR TOPARLAK	1063	7D					
Puan Türü	Puan	Genel Ort.	Dereceler				
LGS	▼ 294,439	320,920	Snf	Kurum	İlçe	İl	Genel
			20	226	226	783	28961
Puanı Hesaplanan:			354	354	1389	48512	
Katılımlar:			30	366	366	1403	48711

Ders	Soru	Doğru	Yanlış	Net	Başarı %	Sınıf Ort.	Kurum Ort.	Genel Ort.
Türkçe	15	9	4	7,67	51	▲ 6,78	▲ 7,17	▲ 7,22
Tarih	10	6	4	4,67	47	▼ 5,01	▼ 4,69	▲ 4,59
Din K.ve A.B.	10	5	3	4,00	40	▼ 4,21	▼ 4,12	▼ 4,26
İngilizce	10	10	0	10,00	100	▲ 4,68	▲ 3,84	▲ 3,76
Fen	15	6	7	3,67	24	▼ 5,47	▼ 6,12	▼ 6,26
Toplam:	75	36	18	30,00	40	▼ 31,76	▼ 31,14	▼ 31,25

Soru No	123456789012345
Sözel (TÜR)	CcABBC bCdbA Da
Cevap Anh.	B CBABBCDACDAACDD
Sözel (TAR)	ccCABbACaD
Cevap Anh.	B ABCABAACBD
Sözel (DİN)	CbCAB Dd a
Cevap Anh.	B CACABBDcDB
Sözel (İNG)	DACDABDBCA
Cevap Anh.	B DACDABDBCA
Sayısal (FEN)	CaCBbcAgDac bb
Cevap Anh.	B CBCBABAADABCDD

Sözel (TÜR)	S	D	Y	B%
Türkçe				
Bağlamdan yararlanarak bilmediği kelime ve kelime gruplarının anlamını tahmin eder.	3	2	0	67
Metindeki iş ve işlem basamaklarını kavrar.	1	1	0	100
Metnin konusunu belirler.	1	1	0	100
Fiillerin anlam özelliklerini fark eder.	2	2	0	100
Yazdıklarını düzenler.	1	0	1	0
Metnin içeriğini yorumlar.	1	1	0	100
Metnin ana fikrini/ana duygusunu belirler.	1	1	0	100
Metinle ilgili soruları cevaplar.	1	0	1	0
Grafik, tablo ve çizelgeyle sunulan bilgileri yorumlar.	1	0	1	0
Medya metinlerini değerlendirir.	1	0	0	0
Noktalama işaretlerine dikkat ederek sesli ve sessiz okur.	1	1	0	100
Metindeki hikâye unsurlarını belirler.	1	0	1	0

Sözel (DİN)	S	D	Y	B%
Tarih				
İletişimi etkileyen tutum ve davranışları analiz ederek kendi tutum ve davranışlarını sorgular.	4	3	1	75
Bireysel ve toplumsal ilişkilerde olumlu iletişim yollarını kullanır.	5	2	3	40
Medyanın sosyal değişim ve etkileşimdeki rolünü tartışır.	1	1	0	100

Sözel (İNG)	S	D	Y	B%
Din K.ve A.B.				
Varlıklar âlemini özelliklerine göre ayırır eder.	5	3	1	60
Melekleri özellikleri ve görevlerine göre sınıflandırır.	5	2	2	40

Sayısal (MAT)	S	D	Y	B%
İngilizce				
Students will be able to talk about other people's appearances and personalities.	2	2	0	100
Students will be able to understand a simple text about appearances, personalities, and comparisons including ex	4	4	0	100
Students will be able to report on appearances and personalities of other people.	4	4	0	100

Sayısal (FEN)	S	D	Y	B%
Matematik				
Tam sayılarla toplama ve çıkarma işlemlerini yapar, ilgili problemleri çözer.	8	0	0	0
Toplama işleminin özelliklerini akıcı işlem yapmak için birer strateji olarak kullanır.	4	0	0	0
Tam sayılarla çarpma ve bölme işlemlerini yapar.	3	0	0	0

Fen	S	D	Y	B%
Fen				
Uzay teknolojilerini açıklar.	3	1	0	33
Basit bir teleskop modeli hazırlayarak sunar.	1	1	0	100
Yıldız kavramını açıklar.	3	1	2	33
Teleskobun gök bilimin gelişimindeki önemine yönelik çıkarımda bulunur.	3	0	3	0
Yıldız oluşum sürecinin farkına varır.	2	2	0	100
Teknoloji ile uzay araştırmaları arasındaki ilişkiyi açıklar.	1	1	0	100
Teleskobun yapısını ve ne işe yaradığını açıklar.	1	0	1	0
Uzay kirliliğinin nedenlerini ifade ederek bu kirliliğin yol açabileceği olası sonuçları tahmin eder.	1	0	1	0

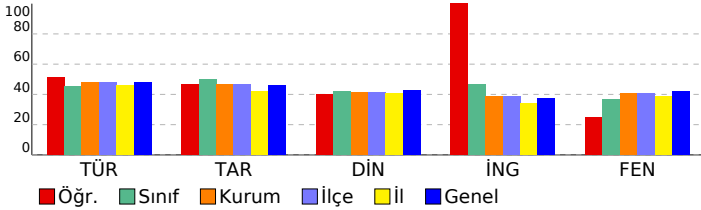

SINAV SONUÇ BELGESİ							
İSTANBUL / BAYRAMPAŞA / PROF.MUHARREM ERGİN ORTAOKULU							
Öğrenci			Numara		Sınıf		
HAMİD JUON*			1713		7D		
Puan Türü	Puan	Genel Ort.	Dereceler				
			Snf	Kurum	İlçe	İl	Genel
LGS	▼ 222,237	320,920	26	313	313	1179	41909
Puanı Hesaplanan:			354	354	1389	48512	
Katılımlar:			30	366	366	1403	48711

Ders	Soru	Doğru	Yanlış	Net	Başarı %	Sınıf Ort.	Kurum Ort.	Genel Ort.
Türkçe	15	3	12	-1,00	-7	▼ 6,78	▼ 7,17	▼ 7,22
Tarih	10	1	9	-2,00	-20	▼ 5,01	▼ 4,69	▼ 4,59
Din K.ve A.B.	10	3	7	0,67	7	▼ 4,21	▼ 4,12	▼ 4,26
İngilizce	10	4	6	2,00	20	▼ 4,68	▼ 3,84	▼ 3,76
Matematik	15	6	9	3,00	20	▼ 5,61	▼ 5,19	▼ 5,18
Fen	15	6	9	3,00	20	▼ 5,47	▼ 6,12	▼ 6,26
Toplam:	75	23	52	5,67	8	▼ 31,76	▼ 31,14	▼ 31,25

Soru No	123456789012345
Sözel (TÜR)	caBdabCcbAbdcda
Cevap Anh.	A ABBCDACDAADCDCB
Sözel (TAR)	aDcbddbaab
Cevap Anh.	A BDBAACABCA
Sözel (DİN)	AdcadCadbc
Cevap Anh.	A ABBCACDBDC
Sözel (İNG)	ddAbABaAbc
Cevap Anh.	A BCADABDACD
Sayısal (MAT)	ADcbbBcBDdbdcAb
Cevap Anh.	A ADDACBDBBACBAC
Sayısal (FEN)	CdbaAADcdaBacCa
Cevap Anh.	A CBABAADABCBDDBC

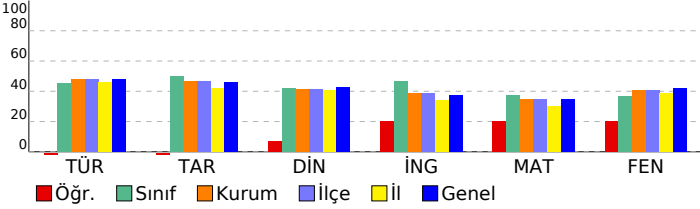

## 7. SINIF İŞLEYEN ZEKA TÜRKİYE GENELİ DENEME SINAVI

### DERSLERE GÖRE BAŞARI ANALİZİ

Sözel (TÜR)	S	D	Y	B%
Türkçe	3	1	2	33
Bağlamdan yararlanarak bilmediği kelime ve kelime gruplarının anlamını tahmin eder.	1	0	1	0
Metindeki iş ve işlem basamaklarını kavrar.	1	1	0	0
Metnin konusunu belirler.	1	1	0	100
Fiillerin anlam özelliklerini fark eder.	2	0	2	0
Yazdıklarını düzenler.	1	0	1	0
Metnin içeriğini yorumlar.	1	1	0	100
Metnin ana fikrini/ana duygusunu belirler.	1	0	1	0
Metinle ilgili soruları cevaplar.	1	0	1	0
Grafik, tablo ve çizelgeyle sunulan bilgileri yorumlar.	1	0	1	0
Medya metinlerini değerlendirir.	1	0	1	0
Noktalama işaretlerine dikkat ederek sesli ve sessiz okur.	1	0	1	0
Metindeki hikâye unsurlarını belirler.	1	0	1	0

Sözel (TAR)	S	D	Y	B%
Tarih	4	1	3	25
İletişimi etkileyen tutum ve davranışları analiz ederek kendi tutum ve davranışlarını sorgular.	5	0	5	0
Bireysel ve toplumsal ilişkilerde olumlu iletişim yollarını kullanır.	1	0	1	0
Medyanın sosyal değişim ve etkileşimdeki rolünü tartışır.	1	0	1	0

Sözel (DİN)	S	D	Y	B%
Din K.ve A.B.	5	3	2	60
Varlıklar âlemini özelliklerine göre ayırt eder.	5	0	5	0
Melekleri özellikleri ve görevlerine göre sınıflandırır.	5	0	5	0

Sözel (İNG)	S	D	Y	B%
İngilizce	2	1	1	50
Students will be able to talk about other people's appearances and personalities.	4	2	2	50
Students will be able to understand a simple text about appearances, personalities, and comparisons including ex	4	1	3	25
Students will be able to report on appearances and personalities of other people.	4	1	3	25

Sayısal (MAT)	S	D	Y	B%
Matematik	8	3	5	38
Tam sayılarla toplama ve çıkarma işlemlerini yapar, ilgili problemleri çözer.	4	3	1	75
Toplama işleminin özelliklerini akıcı işlem yapmak için birer strateji olarak kullanır.	3	0	3	0
Tam sayılarla çarpma ve bölme işlemlerini yapar.	3	0	3	0

Sayısal (FEN)	S	D	Y	B%
Fen	3	2	1	67
Uzay teknolojilerini açıklar.	1	0	1	0
Basit bir teleskop modeli hazırlayarak sunar.	3	1	2	33
Yıldız kavramını açıklar.	3	1	2	33
Teleskobun gök bilimin gelişimindeki önemine yönelik çıkarımda bulunur.	2	1	1	50
Yıldız oluşum sürecinin farkına varır.	1	1	0	100
Teknoloji ile uzay araştırmaları arasındaki ilişkiyi açıklar.	1	0	1	0
Teleskobun yapısını ve ne işe yaradığını açıklar.	1	0	1	0
Uzay kirliliğinin nedenlerini ifade ederek bu kirliliğin yol açabileceği olası sonuçları tahmin eder.	1	0	1	0

SINAV SONUÇ BELGESİ							
İSTANBUL / BAYRAMPAŞA / PROF.MUHARREM ERGİN ORTAOKULU							
Öğrenci				Numara		Sınıf	
HAYAL ŞİMAL KAL AN				696		7D	
Puan Türü	Puan	Genel Ort.	Dereceler				
			Snf	Kurum	İlçe	İl	Genel
LGS	▲ 346,822	320,920	14	147	147	507	19521
Puanı Hesaplanan:			354	354	1389	48512	
Katılımlar:			30	366	366	1403	48711

Ders	Soru	Doğru	Yanlış	Net	Başarı %	Sınıf Ort.	Kurum Ort.	Genel Ort.
Türkçe	15	11	3	10,00	67	▲ 6,78	▲ 7,17	▲ 7,22
Tarih	10	8	1	7,67	77	▲ 5,01	▲ 4,69	▲ 4,59
Din K.ve A.B.	10	8	1	7,67	77	▲ 4,21	▲ 4,12	▲ 4,26
İngilizce	10	7	0	7,00	70	▲ 4,68	▲ 3,84	▲ 3,76
Matematik	15	6	6	4,00	27	▼ 5,61	▼ 5,19	▼ 5,18
Fen	15	7	5	5,33	36	▼ 5,47	▼ 6,12	▼ 6,26
<b>Toplam:</b>	<b>75</b>	<b>47</b>	<b>16</b>	<b>41,67</b>	<b>56</b>	<b>▲ 31,76</b>	<b>▲ 31,14</b>	<b>▲ 31,25</b>

Soru No	123456789012345
Sözel (TÜR)	CB BCCDACbAACcc
Cevap Anh.	B CBABBCDACDAACDD
Sözel (TAR)	BCAaAACBD
Cevap Anh.	B ABCABAACBD
Sözel (DİN)	CACAB DCda
Cevap Anh.	B CACABDDCDB
Sözel (İNG)	D C ABD CA
Cevap Anh.	B DACDABDBCA
Sayısal (MAT)	AbAD ACcD dcca
Cevap Anh.	B ACADDACBDCBBABD
Sayısal (FEN)	bc BAd cDA bBDD
Cevap Anh.	B CBCBABAADABCDD

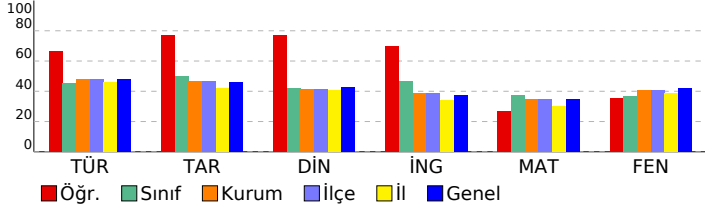

## 7. SINIF İŞLEYEN ZEKA TÜRKİYE GENELİ DENEME SINAVI

### DERSLERE GÖRE BAŞARI ANALİZİ

Sözel (TÜR)	S	D	Y	B%
<b>Türkçe</b>				
Bağlamdan yararlanarak bilmediği kelime ve kelime gruplarının anlamını tahmin eder.	3	2	0	67
Metindeki iş ve işlem basamaklarını kavrar.	1	1	0	100
Metnin konusunu belirler.	1	1	0	100
Faillerin anlam özelliklerini fark eder.	2	1	1	50
Yazdıklarını düzenler.	1	1	0	100
Metnin içeriğini yorumlar.	1	1	0	100
Metnin ana fikrini/ana duygusunu belirler.	1	0	1	0
Metinle ilgili soruları cevaplar.	1	1	0	100
Grafik, tablo ve çizelgeyle sunulan bilgileri yorumlar.	1	0	1	0
Medya metinlerini değerlendirir.	1	1	0	100
Noktalama işaretlerine dikkat ederek sesli ve sessiz okur.	1	1	0	100
Metindeki hikâye unsurlarını belirler.	1	1	0	100

Sözel (TAR)	S	D	Y	B%
<b>Tarih</b>				
İletişimi etkileyen tutum ve davranışları analiz ederek kendi tutum ve davranışlarını sorgular.	4	3	1	75
Bireysel ve toplumsal ilişkilerde olumlu iletişim yollarını kullanır.	5	4	0	80
Medyanın sosyal değişim ve etkileşimdeki rolünü tartışır.	1	1	0	100

Sözel (DİN)	S	D	Y	B%
<b>Din K.ve A.B.</b>				
Varlıklar âlemini özelliklerine göre ayırır eder.	5	4	0	80
Melekleri özellikleri ve görevlerine göre sınıflandırır.	5	4	1	80

Sözel (İNG)	S	D	Y	B%
<b>İngilizce</b>				
Students will be able to talk about other people's appearances and personalities.	2	1	0	50
Students will be able to understand a simple text about appearances, personalities, and comparisons including ex	4	2	0	50
Students will be able to report on appearances and personalities of other people.	4	4	0	100

Sayısal (MAT)	S	D	Y	B%
<b>Matematik</b>				
Tam sayılarla toplama ve çıkarma işlemlerini yapar, ilgili problemleri çözer.	8	4	2	50
Toplama işleminin özelliklerini akıcı işlem yapmak için birer strateji olarak kullanır.	4	2	2	50
Tam sayılarla çarpma ve bölme işlemlerini yapar.	3	0	2	0

Sayısal (FEN)	S	D	Y	B%
<b>Fen</b>				
Uzay teknolojilerini açıklar.	3	1	1	33
Basit bir teleskop modeli hazırlayarak sunar.	1	1	0	100
Yıldız kavramını açıklar.	3	1	1	33
Teleskobun gök bilimin gelişimindeki önemine yönelik çıkarımda bulunur.	3	0	3	0
Yıldız oluşum sürecinin farkına varır.	2	1	0	50
Teknoloji ile uzay araştırmaları arasındaki ilişkiyi açıklar.	1	1	0	100
Teleskobun yapısını ve ne işe yaradığını açıklar.	1	1	0	100
Uzay kirliliğinin nedenlerini ifade ederek bu kirliliğin yol açabileceği olası sonuçları tahmin eder.	1	1	0	100

SINAV SONUÇ BELGESİ							
İSTANBUL / BAYRAMPAŞA / PROF.MUHARREM ERGİN ORTAOKULU							
Öğrenci			Numara		Sınıf		
HAYAT İBRAHİM			792		7D		
Puan Türü	Puan	Genel Ort.	Dereceler				
			Snf	Kurum	İlçe	İl	Genel
LGS	▼ 206,074	320,920	29	333	333	1257	44630
Puanı Hesaplanan:			354	354	1389	48512	
Katılımlar:			30	366	366	1403	48711

Ders	Soru	Doğru	Yanlış	Net	Başarı %	Sınıf Ort.	Kurum Ort.	Genel Ort.
Türkçe	15	5	10	1,67	11	▼ 6,78	▼ 7,17	▼ 7,22
Tarih	10	3	7	0,67	7	▼ 5,01	▼ 4,69	▼ 4,59
Din K.ve A.B.	10	3	7	0,67	7	▼ 4,21	▼ 4,12	▼ 4,26
İngilizce	10	3	7	0,67	7	▼ 4,68	▼ 3,84	▼ 3,76
Matematik	15	2	13	-2,33	-16	▼ 5,61	▼ 5,19	▼ 5,18
Fen	15	5	9	2,00	13	▼ 5,47	▼ 6,12	▼ 6,26
<b>Toplam:</b>	<b>75</b>	<b>21</b>	<b>53</b>	<b>3,33</b>	<b>4</b>	<b>▼ 31,76</b>	<b>▼ 31,14</b>	<b>▼ 31,25</b>

Soru No	123456789012345
Sözel (TÜR)	CBbadCacCbdAdab
Cevap Anh.	B CBABBCDACDAACDD
Sözel (TAR)	dcdbBcACca
Cevap Anh.	B ABCABAACBD
Sözel (DİN)	CbCdadbCac
Cevap Anh.	B CACABBDCEB
Sözel (İNG)	DAbcdBcdad
Cevap Anh.	B DACDABDBCA
Sayısal (MAT)	dddbabbcaCaabaD
Cevap Anh.	B ACADDACBDCBBABD
Sayısal (FEN)	CcdcAdAAcd adDc
Cevap Anh.	B CBCBABAADABCDD

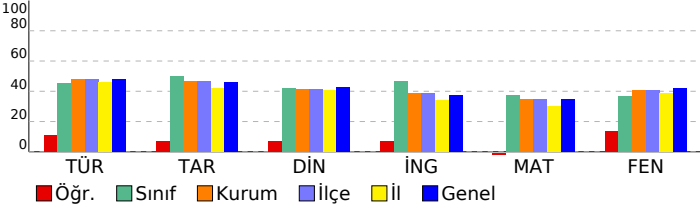

## 7. SINIF İŞLEYEN ZEKA TÜRKİYE GENELİ DENEME SINAVI

### DERSLERE GÖRE BAŞARI ANALİZİ

Sözel (TÜR)	S	D	Y	B%
Türkçe	3	1	2	33
Bağlamdan yararlanarak bilmediği kelime ve kelime gruplarının anlamını tahmin eder.	1	0	1	0
Metindeki iş ve işlem basamaklarını kavrar.	1	0	1	0
Metnin konusunu belirler.	1	0	1	0
Faillerin anlam özelliklerini fark eder.	2	1	1	50
Yazdıklarını düzenler.	1	0	1	0
Metnin içeriğini yorumlar.	1	1	0	100
Metnin ana fikrini/ana duygusunu belirler.	1	0	1	0
Metinle ilgili soruları cevaplar.	1	0	1	0
Grafik, tablo ve çizelgeyle sunulan bilgileri yorumlar.	1	0	1	0
Medya metinlerini değerlendirir.	1	0	1	0
Noktalama işaretlerine dikkat ederek sesli ve sessiz okur.	1	1	0	100
Metindeki hikâye unsurlarını belirler.	1	1	0	100

Sözel (TAR)	S	D	Y	B%
Tarih	4	1	3	25
İletişimi etkileyen tutum ve davranışları analiz ederek kendi tutum ve davranışlarını sorgular.	5	1	4	20
Bireysel ve toplumsal ilişkilerde olumlu iletişim yollarını kullanır.	1	1	0	100
Medyanın sosyal değişim ve etkileşimdeki rolünü tartışır.	1	1	0	100

Sözel (DİN)	S	D	Y	B%
Din K.ve A.B.	5	2	3	40
Varlıklar âlemini özelliklerine göre ayırır.	5	1	4	20
Melekleri özellikleri ve görevlerine göre sınıflandırır.	5	1	4	20

Sözel (İNG)	S	D	Y	B%
İngilizce	2	1	1	50
Students will be able to talk about other people's appearances and personalities.	4	1	3	25
Students will be able to understand a simple text about appearances, personalities, and comparisons including ex	4	1	3	25
Students will be able to report on appearances and personalities of other people.	4	1	3	25

Sayısal (MAT)	S	D	Y	B%
Matematik	8	0	8	0
Tam sayılarla toplama ve çıkarma işlemlerini yapar, ilgili problemleri çözer.	4	1	3	25
Toplama işleminin özelliklerini akıcı işlem yapmak için birer strateji olarak kullanır.	3	1	2	33
Tam sayılarla çarpma ve bölme işlemlerini yapar.	3	1	2	33

Sayısal (FEN)	S	D	Y	B%
Fen	3	0	3	0
Uzay teknolojilerini açıklar.	1	0	1	0
Basit bir teleskop modeli hazırlayarak sunar.	3	2	0	67
Yıldız kavramını açıklar.	3	1	2	33
Teleskobun gök bilimin gelişimindeki önemine yönelik çıkarımda bulunur.	2	1	1	50
Yıldız oluşum sürecinin farkına varır.	1	0	1	0
Teknoloji ile uzay araştırmaları arasındaki ilişkiyi açıklar.	1	0	1	0
Teleskobun yapısını ve ne işe yaradığını açıklar.	1	1	0	100
Uzay kirliliğinin nedenlerini ifade ederek bu kirliliğin yol açabileceği olası sonuçları tahmin eder.	1	0	1	0

SINAV SONUÇ BELGESİ							
İSTANBUL / BAYRAMPAŞA / PROF.MUHARREM ERGİN ORTAOKULU							
Öğrenci				Numara		Sınıf	
MUHAMMED TAHA ÇETİN				972		7D	
Puan Türü	Puan	Genel Ort.	Dereceler				
			Snf	Kurum	İlçe	İl	Genel
LGS	▼ 301,324	320,920	19	214	214	744	27718
Puanı Hesaplanan:			354	354	1389	48512	
Katılımlar:			30	366	366	1403	48711

Ders	Soru	Doğru	Yanlış	Net	Başarı %	Sınıf Ort.	Kurum Ort.	Genel Ort.
Türkçe	15	6	9	3,00	20	▼ 6,78	▼ 7,17	▼ 7,22
Tarih	10	6	4	4,67	47	▼ 5,01	▼ 4,69	▲ 4,59
Din K.ve A.B.	10	7	3	6,00	60	▲ 4,21	▲ 4,12	▲ 4,26
İngilizce	10	2	8	-0,67	-7	▼ 4,68	▼ 3,84	▼ 3,76
Matematik	15	9	6	7,00	47	▲ 5,61	▲ 5,19	▲ 5,18
Fen	15	8	7	5,67	38	▲ 5,47	▼ 6,12	▼ 6,26
Toplam:	75	38	37	25,67	34	▼ 31,76	▼ 31,14	▼ 31,25

Soru No	123456789012345
Sözel (TÜR)	AcdbAaCbAdaCaCc
Cevap Anh.	A
Sözel (TAR)	aaBbACABcC
Cevap Anh.	A
Sözel (DİN)	ABdCACcBDb
Cevap Anh.	A
Sözel (İNG)	ddbDbCcbab
Cevap Anh.	A
Sayısal (MAT)	dcDACBdDBACcCbD
Cevap Anh.	A
Sayısal (FEN)	CBbDbADAdbcaDCB
Cevap Anh.	A

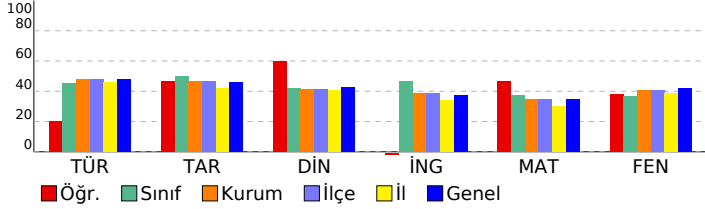

## 7. SINIF İŞLEYEN ZEKA TÜRKİYE GENELİ DENEME SINAVI

### DERSLERE GÖRE BAŞARI ANALİZİ

Sözel (TÜR)	S	D	Y	B%
Türkçe				
Bağlamdan yararlanarak bilmediği kelime ve kelime gruplarının anlamını tahmin eder.	3	1	2	33
Metindeki iş ve işlem basamaklarını kavrar.	1	0	1	0
Metnin konusunu belirler.	1	0	1	0
Fiillerin anlam özelliklerini fark eder.	2	0	2	0
Yazdıklarını düzenler.	1	1	0	100
Metnin içeriğini yorumlar.	1	1	0	100
Metnin ana fikrini/ana duygusunu belirler.	1	0	1	0
Metinle ilgili soruları cevaplar.	1	1	0	100
Grafik, tablo ve çizelgeyle sunulan bilgileri yorumlar.	1	0	1	0
Medya metinlerini değerlendirir.	1	1	0	100
Noktalama işaretlerine dikkat ederek sesli ve sessiz okur.	1	1	0	100
Metindeki hikâye unsurlarını belirler.	1	0	1	0

Sözel (TAR)	S	D	Y	B%
Tarih				
İletişimi etkileyen tutum ve davranışları analiz ederek kendi tutum ve davranışlarını sorgular.	4	2	2	50
Bireysel ve toplumsal ilişkilerde olumlu iletişim yollarını kullanır.	5	3	2	60
Medyanın sosyal değişim ve etkileşimdeki rolünü tartışır.	1	1	0	100

Sözel (DİN)	S	D	Y	B%
Din K.ve A.B.				
Varlıklar âlemini özelliklerine göre ayırır eder.	5	3	2	60
Melekleri özellikleri ve görevlerine göre sınıflandırır.	5	4	1	80

Sözel (İNG)	S	D	Y	B%
İngilizce				
Students will be able to talk about other people's appearances and personalities.	2	1	1	50
Students will be able to understand a simple text about appearances, personalities, and comparisons including ex	4	0	4	0
Students will be able to report on appearances and personalities of other people.	4	1	3	25

Sayısal (MAT)	S	D	Y	B%
Matematik				
Tam sayılarla toplama ve çıkarma işlemlerini yapar, ilgili problemleri çözer.	8	4	4	50
Toplama işleminin özelliklerini akıcı işlem yapmak için birer strateji olarak kullanır.	4	2	2	50
Tam sayılarla çarpma ve bölme işlemlerini yapar.	3	3	0	100

Sayısal (FEN)	S	D	Y	B%
Fen				
Uzay teknolojilerini açıklar.	3	1	2	33
Basit bir teleskop modeli hazırlayarak sunar.	1	1	0	100
Yıldız kavramını açıklar.	3	1	2	33
Teleskobun gök bilimin gelişimindeki önemine yönelik çıkarımda bulunur.	3	2	1	67
Yıldız oluşum sürecinin farkına varır.	2	1	1	50
Teknoloji ile uzay araştırmaları arasındaki ilişkiyi açıklar.	1	1	0	100
Teleskobun yapısını ve ne işe yaradığını açıklar.	1	0	1	0
Uzay kirliliğinin nedenlerini ifade ederek bu kirliliğin yol açabileceği olası sonuçları tahmin eder.	1	1	0	100

SINAV SONUÇ BELGESİ							
İSTANBUL / BAYRAMPAŞA / PROF.MUHARREM ERGİN ORTAOKULU							
Öğrenci				Numara		Sınıf	
NİSANUR SAMAST				1066		7D	
Puan Türü	Puan	Genel Ort.	Dereceler				
			Snf	Kurum	İlçe	İl	Genel
LGS	▼ 303,186	320,920	18	211	211	730	27376
Puanı Hesaplanan:			354	354	1389	48512	
Katılımlar:			30	366	366	1403	48711

Ders	Soru	Doğru	Yanlış	Net	Başarı %	Sınıf Ort.	Kurum Ort.	Genel Ort.
Türkçe	15	7	8	4,33	29	▼ 6,78	▼ 7,17	▼ 7,22
Tarih	10	7	3	6,00	60	▲ 5,01	▲ 4,69	▲ 4,59
Din K.ve A.B.	10	4	6	2,00	20	▼ 4,21	▼ 4,12	▼ 4,26
İngilizce	10	8	2	7,33	73	▲ 4,68	▲ 3,84	▲ 3,76
Matematik	15	9	6	7,00	47	▲ 5,61	▲ 5,19	▲ 5,18
Fen	15	6	9	3,00	20	▼ 5,47	▼ 6,12	▼ 6,26
<b>Toplam:</b>	<b>75</b>	<b>41</b>	<b>34</b>	<b>29,67</b>	<b>40</b>	<b>▼ 31,76</b>	<b>▼ 31,14</b>	<b>▼ 31,25</b>

Soru No	123456789012345
Sözel (TÜR)	bBbBcaDAacdAdDD
Cevap Anh.	B CBABBCDACDAACDD
Sözel (TAR)	dBCABAAbad
Cevap Anh.	B ABCABAACBD
Sözel (DİN)	CbCdcdDCbd
Cevap Anh.	B CACABBDCDB
Sözel (İNG)	DACDAdDgCA
Cevap Anh.	B DACDABDBCA
Sayısal (MAT)	AbAaDACBaCdBdBa
Cevap Anh.	B ACADDACBDCBBABD
Sayısal (FEN)	CcAcAcbcDAdaBDb
Cevap Anh.	B CBCBABAADABCDD

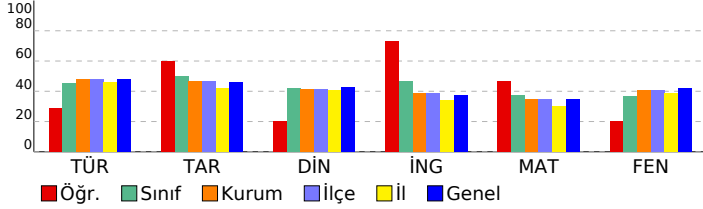

## 7. SINIF İŞLEYEN ZEKA TÜRKİYE GENELİ DENEME SINAVI

### DERSLERE GÖRE BAŞARI ANALİZİ

Sözel (TÜR)	S	D	Y	B%
<b>Türkçe</b>				
Bağlamdan yararlanarak bilmediği kelime ve kelime gruplarının anlamını tahmin eder.	3	2	1	67
Metindeki iş ve işlem basamaklarını kavrar.	1	1	0	100
Metnin konusunu belirler.	1	0	1	0
Faillerin anlam özelliklerini fark eder.	2	1	1	50
Yazdıklarını düzenler.	1	1	0	100
Metnin içeriğini yorumlar.	1	0	1	0
Metnin ana fikrini/ana duygusunu belirler.	1	0	1	0
Metinle ilgili soruları cevaplar.	1	0	1	0
Grafik, tablo ve çizelgeyle sunulan bilgileri yorumlar.	1	1	0	100
Medya metinlerini değerlendirir.	1	0	1	0
Noktalama işaretlerine dikkat ederek sesli ve sessiz okur.	1	0	1	0
Metindeki hikâye unsurlarını belirler.	1	1	0	100

Sözel (TAR)	S	D	Y	B%
<b>Tarih</b>				
İletişimi etkileyen tutum ve davranışları analiz ederek kendi tutum ve davranışlarını sorgular.	4	3	1	75
Bireysel ve toplumsal ilişkilerde olumlu iletişim yollarını kullanır.	5	4	1	80
Medyanın sosyal değişim ve etkileşimdeki rolünü tartışır.	1	0	1	0

Sözel (DİN)	S	D	Y	B%
<b>Din K.ve A.B.</b>				
Varlıklar âlemini özelliklerine göre ayırt eder.	5	3	2	60
Melekleri özellikleri ve görevlerine göre sınıflandırır.	5	1	4	20

Sözel (İNG)	S	D	Y	B%
<b>İngilizce</b>				
Students will be able to talk about other people's appearances and personalities.	2	0	2	0
Students will be able to understand a simple text about appearances, personalities, and comparisons including ex	4	4	0	100
Students will be able to report on appearances and personalities of other people.	4	4	0	100

Sayısal (MAT)	S	D	Y	B%
<b>Matematik</b>				
Tam sayılarla toplama ve çıkarma işlemlerini yapar, ilgili problemleri çözer.	8	4	4	50
Toplama işleminin özelliklerini akıcı işlem yapmak için birer strateji olarak kullanır.	4	3	1	75
Tam sayılarla çarpma ve bölme işlemlerini yapar.	3	2	1	67

Sayısal (FEN)	S	D	Y	B%
<b>Fen</b>				
Uzay teknolojilerini açıklar.	3	1	2	33
Basit bir teleskop modeli hazırlayarak sunar.	1	0	1	0
Yıldız kavramını açıklar.	3	2	1	67
Teleskobun gök bilimin gelişimindeki önemine yönelik çıkarımda bulunur.	3	0	3	0
Yıldız oluşum sürecinin farkına varır.	2	1	1	50
Teknoloji ile uzay araştırmaları arasındaki ilişkiyi açıklar.	1	1	0	100
Teleskobun yapısını ve ne işe yaradığını açıklar.	1	1	0	100
Uzay kirliliğinin nedenlerini ifade ederek bu kirliliğin yol açabileceği olası sonuçları tahmin eder.	1	0	1	0

SINAV SONUÇ BELGESİ							
İSTANBUL / BAYRAMPAŞA / PROF.MUHARREM ERGİN ORTAOKULU							
Öğrenci			Numara		Sınıf		
RÜMEYSA ACAR			1020		7D		
Puan Türü	Puan	Genel Ort.	Dereceler				
			Snf	Kurum	İlçe	İl	Genel
LGS	▼ 218,067	320,920	27	318	318	1202	42660
Puanı Hesaplanan:			354	354	1389	48512	
Katılımlar:			30	366	366	1403	48711

Ders	Soru	Doğru	Yanlış	Net	Başarı %	Sınıf Ort.	Kurum Ort.	Genel Ort.
Türkçe	15	6	9	3,00	20	▼ 6,78	▼ 7,17	▼ 7,22
Tarih	10	1	9	-2,00	-20	▼ 5,01	▼ 4,69	▼ 4,59
Din K.ve A.B.	10	5	2	4,33	43	▲ 4,21	▲ 4,12	▲ 4,26
İngilizce	10	2	8	-0,67	-7	▼ 4,68	▼ 3,84	▼ 3,76
Matematik	15	4	9	1,00	7	▼ 5,61	▼ 5,19	▼ 5,18
Fen	15	3	11	-0,67	-4	▼ 5,47	▼ 6,12	▼ 6,26
<b>Toplam:</b>	<b>75</b>	<b>21</b>	<b>48</b>	<b>5,00</b>	<b>7</b>	<b>▼ 31,76</b>	<b>▼ 31,14</b>	<b>▼ 31,25</b>

Soru No	123456789012345
Sözel (TÜR)	cBBCcAbabADbaaa
Cevap Anh.	A ABBCDACDAADCDCB
Sözel (TAR)	aDcdbadadc
Cevap Anh.	A BDBAACABCA
Sözel (DİN)	cBcC D DC
Cevap Anh.	A ABBCACDBDC
Sözel (İNG)	abAcBbacac
Cevap Anh.	A BCADABDACD
Sayısal (MAT)	ADcb cBDabddcb
Cevap Anh.	A ADDACBDBBACBAC
Sayısal (FEN)	aabcbdacBdaD Cc
Cevap Anh.	A CBABAADABCBDDBC

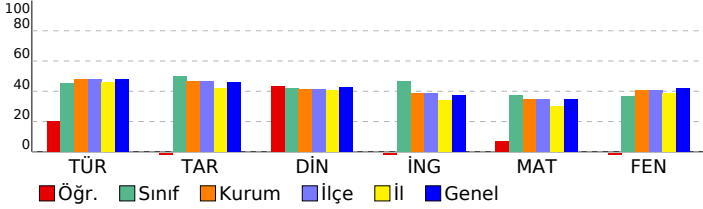

## 7. SINIF İŞLEYEN ZEKA TÜRKİYE GENELİ DENEME SINAVI

### DERSLERE GÖRE BAŞARI ANALİZİ

Sözel (TÜR)	S	D	Y	B%
<b>Türkçe</b>				
Bağlamdan yararlanarak bilmediği kelime ve kelime gruplarının anlamını tahmin eder.	3	1	2	33
Metindeki iş ve işlem basamaklarını kavrar.	1	1	0	100
Metnin konusunu belirler.	1	1	0	100
Faillerin anlam özelliklerini fark eder.	2	1	1	50
Yazdıklarını düzenler.	1	1	0	100
Metnin içeriğini yorumlar.	1	0	1	0
Metnin ana fikrini/ana duygusunu belirler.	1	0	1	0
Metinle ilgili soruları cevaplar.	1	0	1	0
Grafik, tablo ve çizelgeyle sunulan bilgileri yorumlar.	1	1	0	100
Medya metinlerini değerlendirir.	1	0	1	0
Noktalama işaretlerine dikkat ederek sesli ve sessiz okur.	1	0	1	0
Metindeki hikâye unsurlarını belirler.	1	0	1	0

Sözel (TAR)	S	D	Y	B%
<b>Tarih</b>				
İletişimi etkileyen tutum ve davranışları analiz ederek kendi tutum ve davranışlarını sorgular.	4	1	3	25
Bireysel ve toplumsal ilişkilerde olumlu iletişim yollarını kullanır.	5	0	5	0
Medyanın sosyal değişim ve etkileşimdeki rolünü tartışır.	1	0	1	0

Sözel (DİN)	S	D	Y	B%
<b>Din K.ve A.B.</b>				
Varlıklar âlemini özelliklerine göre ayırır eder.	5	2	2	40
Melekleri özellikleri ve görevlerine göre sınıflandırır.	5	3	0	60

Sözel (İNG)	S	D	Y	B%
<b>İngilizce</b>				
Students will be able to talk about other people's appearances and personalities.	2	1	1	50
Students will be able to understand a simple text about appearances, personalities, and comparisons including ex	4	0	4	0
Students will be able to report on appearances and personalities of other people.	4	1	3	25

Sayısal (MAT)	S	D	Y	B%
<b>Matematik</b>				
Tam sayılarla toplama ve çıkarma işlemlerini yapar, ilgili problemleri çözer.	8	2	4	25
Toplama işleminin özelliklerini akıcı işlem yapmak için birer strateji olarak kullanır.	4	2	2	50
Tam sayılarla çarpma ve bölme işlemlerini yapar.	3	0	3	0

Sayısal (FEN)	S	D	Y	B%
<b>Fen</b>				
Uzay teknolojilerini açıklar.	3	0	3	0
Basit bir teleskop modeli hazırlayarak sunar.	1	0	1	0
Yıldız kavramını açıklar.	3	2	1	67
Teleskobun gök bilimin gelişimindeki önemine yönelik çıkarımda bulunur.	3	0	3	0
Yıldız oluşum sürecinin farkına varır.	2	0	2	0
Teknoloji ile uzay araştırmaları arasındaki ilişkiyi açıklar.	1	0	1	0
Teleskobun yapısını ve ne işe yaradığını açıklar.	1	1	0	100
Uzay kirliliğinin nedenlerini ifade ederek bu kirliliğin yol açabileceği olası sonuçları tahmin eder.	1	0	0	0



SINAV SONUÇ BELGESİ							
İSTANBUL / BAYRAMPAŞA / PROF.MUHARREM ERGİN ORTAOKULU							
Öğrenci			Numara		Sınıf		
SABRİNA RAJABOVA			750		7D		
Puan Türü	Puan	Genel Ort.	Dereceler				
			Snf	Kurum	İlçe	İl	Genel
LGS	▼ 211,945	320,920	28	328	328	1237	43716
Puani Hesaplanan:			354	354	1389	48512	
Katılımlar:			30	366	366	1403	48711

Ders	Soru	Doğru	Yanlış	Net	Başarı %	Sınıf Ort.	Kurum Ort.	Genel Ort.
Türkçe	15	6	9	3,00	20	▼ 6,78	▼ 7,17	▼ 7,22
Tarih	10	7	3	6,00	60	▲ 5,01	▲ 4,69	▲ 4,59
Din K.ve A.B.	10	4	6	2,00	20	▼ 4,21	▼ 4,12	▼ 4,26
İngilizce	10	3	7	0,67	7	▼ 4,68	▼ 3,84	▼ 3,76
Matematik	15	1	14	-3,67	-24	▼ 5,61	▼ 5,19	▼ 5,18
Fen	15	4	11	0,33	2	▼ 5,47	▼ 6,12	▼ 6,26
Toplam:	75	25	50	8,33	11	▼ 31,76	▼ 31,14	▼ 31,25

Soru No	123456789012345
Sözel (TÜR)	CcAaBdadbdCbCDB
Cevap Anh.	B CBABBCDACDAACDD
Sözel (TAR)	ABCcBcbCBD
Cevap Anh.	B ABCABAACBD
Sözel (DİN)	CbbccBDaDd
Cevap Anh.	B CACABBDCCDB
Sözel (İNG)	DcbbdBcBac
Cevap Anh.	B DACDABDBCA
Sayısal (MAT)	cadacbbdcdbdadBa
Cevap Anh.	B ACADDACBDCBBABD
Sayısal (FEN)	CBdBbdddAcbcaa
Cevap Anh.	B CBCBABAADABCDD

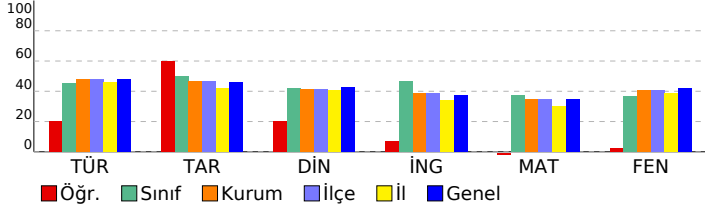

## 7. SINIF İŞLEYEN ZEKA TÜRKİYE GENELİ DENEME SINAVI

### DERSLERE GÖRE BAŞARI ANALİZİ

Sözel (TÜR)	S	D	Y	B%
Türkçe				
Bağlamdan yararlanarak bilmediği kelime ve kelime gruplarının anlamını tahmin eder.	3	1	2	33
Metindeki iş ve işlem basamaklarını kavrar.	1	0	1	0
Metnin konusunu belirler.	1	1	0	100
Faillerin anlam özelliklerini fark eder.	2	1	1	50
Yazdıklarını düzenler.	1	0	1	0
Metnin içeriğini yorumlar.	1	0	1	0
Metnin ana fikrini/ana duygusunu belirler.	1	1	0	100
Metinle ilgili soruları cevaplar.	1	0	1	0
Grafik, tablo ve çizelgeyle sunulan bilgileri yorumlar.	1	0	1	0
Medya metinlerini değerlendirir.	1	1	0	100
Noktalama işaretlerine dikkat ederek sesli ve sessiz okur.	1	1	0	100
Metindeki hikâye unsurlarını belirler.	1	0	1	0

Sözel (TAR)	S	D	Y	B%
Tarih				
İletişimi etkileyen tutum ve davranışları analiz ederek kendi tutum ve davranışlarını sorgular.	4	4	0	100
Bireysel ve toplumsal ilişkilerde olumlu iletişim yollarını kullanır.	5	2	3	40
Medyanın sosyal değişim ve etkileşimdeki rolünü tartışır.	1	1	0	100

Sözel (DİN)	S	D	Y	B%
Din K.ve A.B.				
Varlıklar âlemini özelliklerine göre ayırt eder.	5	2	3	40
Melekleri özellikleri ve görevlerine göre sınıflandırır.	5	2	3	40

Sözel (İNG)	S	D	Y	B%
İngilizce				
Students will be able to talk about other people's appearances and personalities.	2	2	0	100
Students will be able to understand a simple text about appearances, personalities, and comparisons including ex	4	0	4	0
Students will be able to report on appearances and personalities of other people.	4	1	3	25

Sayısal (MAT)	S	D	Y	B%
Matematik				
Tam sayılarla toplama ve çıkarma işlemlerini yapar, ilgili problemleri çözer.	8	0	8	0
Toplama işleminin özelliklerini akıcı işlem yapmak için birer strateji olarak kullanır.	4	1	3	25
Tam sayılarla çarpma ve bölme işlemlerini yapar.	3	0	3	0

Sayısal (FEN)	S	D	Y	B%
Fen				
Uzay teknolojilerini açıklar.	3	0	3	0
Basit bir teleskop modeli hazırlayarak sunar.	1	1	0	100
Yıldız kavramını açıklar.	3	1	2	33
Teleskobun gök bilimin gelişimindeki önemine yönelik çıkarımda bulunur.	3	1	2	33
Yıldız oluşum sürecinin farkına varır.	2	1	1	50
Teknoloji ile uzay araştırmaları arasındaki ilişkiyi açıklar.	1	0	1	0
Teleskobun yapısını ve ne işe yaradığını açıklar.	1	0	1	0
Uzay kirliliğinin nedenlerini ifade ederek bu kirliliğin yol açabileceği olası sonuçları tahmin eder.	1	0	1	0

SINAV SONUÇ BELGESİ							
İSTANBUL / BAYRAMPAŞA / PROF.MUHARREM ERGİN ORTAOKULU							
Öğrenci			Numara	Sınıf			
UMUT HAMZA DALDAL			1252	7D			
Puan Türü	Puan	Genel Ort.	Dereceler				
			Snf	Kurum	İlçe	İl	Genel
LGS	▲ 367,884	320,920	9	117	117	384	15934
Puanı Hesaplanan:			354	354	1389	48512	
Katılımlar:			30	366	366	1403	48711

Ders	Soru	Doğru	Yanlış	Net	Başarı %	Sınıf Ort.	Kurum Ort.	Genel Ort.
Türkçe	15	11	4	9,67	64	▲ 6,78	▲ 7,17	▲ 7,22
Tarih	10	8	2	7,33	73	▲ 5,01	▲ 4,69	▲ 4,59
Din K.ve A.B.	10	9	1	8,67	87	▲ 4,21	▲ 4,12	▲ 4,26
İngilizce	10	5	5	3,33	33	▼ 4,68	▼ 3,84	▼ 3,76
Matematik	15	8	5	6,33	42	▲ 5,61	▲ 5,19	▲ 5,18
Fen	15	10	5	8,33	56	▲ 5,47	▲ 6,12	▲ 6,26
Toplam:	75	51	22	43,67	58	▲ 31,76	▲ 31,14	▲ 31,25

Soru No	123456789012345
Sözel (TÜR)	CBbBbCaACbAACaD
Cevap Anh.	B CBABBCDACDAACDD
Sözel (TAR)	ABCABbACaD
Cevap Anh.	B ABCABAACBD
Sözel (DİN)	CACABBDbDB
Cevap Anh.	B CACABBDcDB
Sözel (İNG)	cdabABDcCA
Cevap Anh.	B DACDABDBCA
Sayısal (MAT)	bddcDACBDC Bad
Cevap Anh.	B ACADDACBDCBBABD
Sayısal (FEN)	CaCBbBAADAdbBaD
Cevap Anh.	B CBCBABAADABCDD

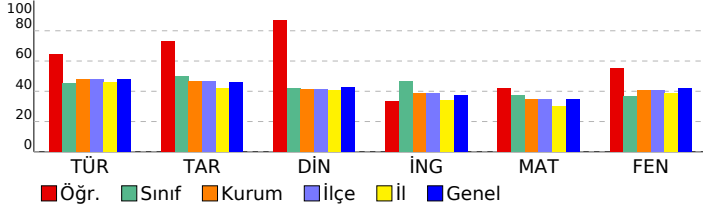

## 7. SINIF İŞLEYEN ZEKA TÜRKİYE GENELİ DENEME SINAVI

### DERSLERE GÖRE BAŞARI ANALİZİ

Sözel (TÜR)	S	D	Y	B%
Türkçe				
Bağlamdan yararlanarak bilmediği kelime ve kelime gruplarının anlamını tahmin eder.	3	1	2	33
Metindeki iş ve işlem basamaklarını kavrar.	1	1	0	100
Metnin konusunu belirler.	1	1	0	100
Faillerin anlam özelliklerini fark eder.	2	1	1	50
Yazdıklarını düzenler.	1	1	0	100
Metnin içeriğini yorumlar.	1	1	0	100
Metnin ana fikrini/ana duygusunu belirler.	1	0	1	0
Metinle ilgili soruları cevaplar.	1	1	0	100
Grafik, tablo ve çizelgeyle sunulan bilgileri yorumlar.	1	1	0	100
Medya metinlerini değerlendirir.	1	1	0	100
Noktalama işaretlerine dikkat ederek sesli ve sessiz okur.	1	1	0	100
Metindeki hikâye unsurlarını belirler.	1	1	0	100

Sözel (TAR)	S	D	Y	B%
Tarih				
İletişimi etkileyen tutum ve davranışları analiz ederek kendi tutum ve davranışlarını sorgular.	4	3	1	75
Bireysel ve toplumsal ilişkilerde olumlu iletişim yollarını kullanır.	5	4	1	80
Medyanın sosyal değişim ve etkileşimdeki rolünü tartışır.	1	1	0	100

Sözel (DİN)	S	D	Y	B%
Din K.ve A.B.				
Varlıklar âlemini özelliklerine göre ayırt eder.	5	4	1	80
Melekleri özellikleri ve görevlerine göre sınıflandırır.	5	5	0	100

Sözel (İNG)	S	D	Y	B%
İngilizce				
Students will be able to talk about other people's appearances and personalities.	2	1	1	50
Students will be able to understand a simple text about appearances, personalities, and comparisons including ex	4	2	2	50
Students will be able to report on appearances and personalities of other people.	4	2	2	50

Sayısal (MAT)	S	D	Y	B%
Matematik				
Tam sayılarla toplama ve çıkarma işlemlerini yapar, ilgili problemleri çözer.	8	4	3	50
Toplama işleminin özelliklerini akıcı işlem yapmak için birer strateji olarak kullanır.	4	1	2	25
Tam sayılarla çarpma ve bölme işlemlerini yapar.	3	3	0	100

Sayısal (FEN)	S	D	Y	B%
Fen				
Uzay teknolojilerini açıklar.	3	2	1	67
Basit bir teleskop modeli hazırlayarak sunar.	1	1	0	100
Yıldız kavramını açıklar.	3	1	2	33
Teleskobun gök bilimin gelişimindeki önemine yönelik çıkarımda bulunur.	3	2	1	67
Yıldız oluşum sürecinin farkına varır.	2	2	0	100
Teknoloji ile uzay araştırmaları arasındaki ilişkiyi açıklar.	1	1	0	100
Teleskobun yapısını ve ne işe yaradığını açıklar.	1	0	1	0
Uzay kirliliğinin nedenlerini ifade ederek bu kirliliğin yol açabileceği olası sonuçları tahmin eder.	1	1	0	100

# SINAV SONUÇ BELGESİ

## 7. SINIF İŞLEYEN ZEKA TÜRKİYE GENELİ DENEME SINAVI

### İSTANBUL / BAYRAMPAŞA / PROF.MUHARREM ERGİN ORTAOKULU

#### DERSLERE GÖRE BAŞARI ANALİZİ

Öğrenci	Numara	Sınıf
YASMİN SAMAST	1067	7D

Puan Türü	Puan	Genel Ort.	Dereceler				
			Snf	Kurum	İlçe	İl	Genel
LGS	▼ 272,624	320,920	22	253	253	910	32877
Puanı Hesaplanan:			354	354	1389	48512	
Katılımlar:			30	366	366	1403	48711

Ders	Soru	Doğru	Yanlış	Net	Başarı %	Sınıf Ort.	Kurum Ort.	Genel Ort.
Türkçe	15	8	7	5,67	38	▼ 6,78	▼ 7,17	▼ 7,22
Tarih	10	6	4	4,67	47	▼ 5,01	▼ 4,69	▲ 4,59
Din K.ve A.B.	10	2	8	-0,67	-7	▼ 4,21	▼ 4,12	▼ 4,26
İngilizce	10	5	5	3,33	33	▼ 4,68	▼ 3,84	▼ 3,76
Matematik	15	8	7	5,67	38	▲ 5,61	▲ 5,19	▲ 5,18
Fen	15	4	11	0,33	2	▼ 5,47	▼ 6,12	▼ 6,26
Toplam:	75	33	42	19,00	25	▼ 31,76	▼ 31,14	▼ 31,25

Soru No	123456789012345
Sözel (TÜR)	AcBdcbCDAcDdDCc
Cevap Anh.	A
Sözel (TAR)	BbBdAadBCA
Cevap Anh.	A
Sözel (DİN)	dcadAbcaDa
Cevap Anh.	A
Sözel (İNG)	abdcAdDADC
Cevap Anh.	A
Sayısal (MAT)	AbDACBDBaBdbabb
Cevap Anh.	A
Sayısal (FEN)	dcbcdAabdCBbbbB
Cevap Anh.	A

Sözel (TÜR)	S	D	Y	B%
Türkçe				
Bağlamdan yararlanarak bilmediği kelime ve kelime gruplarının anlamını tahmin eder.	3	1	2	33
Metindeki iş ve işlem basamaklarını kavrar.	1	0	1	0
Metnin konusunu belirler.	1	1	0	100
Fiillerin anlam özelliklerini fark eder.	2	1	1	50
Yazdıklarını düzenler.	1	0	1	0
Metnin içeriğini yorumlar.	1	1	0	100
Metnin ana fikrini/ana duygusunu belirler.	1	1	0	100
Metinle ilgili soruları cevaplar.	1	1	0	100
Grafik, tablo ve çizelgeyle sunulan bilgileri yorumlar.	1	1	0	100
Medya metinlerini değerlendirir.	1	0	1	0
Noktalama işaretlerine dikkat ederek sesli ve sessiz okur.	1	1	0	100
Metindeki hikâye unsurlarını belirler.	1	0	1	0

Sözel (TAR)	S	D	Y	B%
Tarih				
İletişimi etkileyen tutum ve davranışları analiz ederek kendi tutum ve davranışlarını sorgular.	4	3	1	75
Bireysel ve toplumsal ilişkilerde olumlu iletişim yollarını kullanır.	5	3	2	60
Medyanın sosyal değişim ve etkileşimdeki rolünü tartışır.	1	0	1	0

Sözel (DİN)	S	D	Y	B%
Din K.ve A.B.				
Varlıklar âlemini özelliklerine göre ayırt eder.	5	1	4	20
Melekleri özellikleri ve görevlerine göre sınıflandırır.	5	1	4	20

Sözel (İNG)	S	D	Y	B%
İngilizce				
Students will be able to talk about other people's appearances and personalities.	2	0	2	0
Students will be able to understand a simple text about appearances, personalities, and comparisons including ex	4	3	1	75
Students will be able to report on appearances and personalities of other people.	4	2	2	50

Sayısal (MAT)	S	D	Y	B%
Matematik				
Tam sayılarla toplama ve çıkarma işlemlerini yapar, ilgili problemleri çözer.	8	5	3	63
Toplama işleminin özelliklerini akıcı işlem yapmak için birer strateji olarak kullanır.	4	2	2	50
Tam sayılarla çarpma ve bölme işlemlerini yapar.	3	1	2	33

Sayısal (FEN)	S	D	Y	B%
Fen				
Uzay teknolojilerini açıklar.	3	2	1	67
Basit bir teleskop modeli hazırlayarak sunar.	1	0	1	0
Yıldız kavramını açıklar.	3	0	3	0
Teleskobun gök bilimin gelişimindeki önemine yönelik çıkarımda bulunur.	3	2	1	67
Yıldız oluşum sürecinin farkına varır.	2	0	2	0
Teknoloji ile uzay araştırmaları arasındaki ilişkiyi açıklar.	1	0	1	0
Teleskobun yapısını ve ne işe yaradığını açıklar.	1	0	1	0
Uzay kirliliğinin nedenlerini ifade ederek bu kirliliğin yol açabileceği olası sonuçları tahmin eder.	1	0	1	0

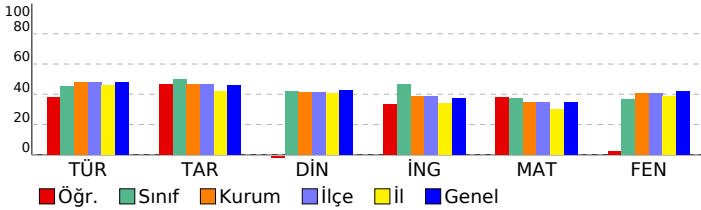

SINAV SONUÇ BELGESİ							
İSTANBUL / BAYRAMPAŞA / PROF.MUHARREM ERGİN ORTAOKULU							
Öğrenci			Numara	Sınıf			
YİĞİT EMRE BULUT			1620	7D			
Puan Türü	Puan	Genel Ort.	Dereceler				
			Snf	Kurum	İlçe	İl	Genel
LGS	▲ 424,073	320,920	3	42	42	123	6681
Puanı Hesaplanan:			354	354	1389	48512	
Katılımlar:			30	366	366	1403	48711

Ders	Soru	Doğru	Yanlış	Net	Başarı %	Sınıf Ort.	Kurum Ort.	Genel Ort.
Türkçe	15	14	1	13,67	91	▲ 6,78	▲ 7,17	▲ 7,22
Tarih	10	10	0	10,00	100	▲ 5,01	▲ 4,69	▲ 4,59
Din K.ve A.B.	10	10	0	10,00	100	▲ 4,21	▲ 4,12	▲ 4,26
İngilizce	10	7	2	6,33	63	▲ 4,68	▲ 3,84	▲ 3,76
Matematik	15	11	3	10,00	67	▲ 5,61	▲ 5,19	▲ 5,18
Fen	15	10	5	8,33	56	▲ 5,47	▲ 6,12	▲ 6,26
<b>Toplam:</b>	<b>75</b>	<b>62</b>	<b>11</b>	<b>58,33</b>	<b>78</b>	<b>▲ 31,76</b>	<b>▲ 31,14</b>	<b>▲ 31,25</b>

Soru No	123456789012345
Sözel (TÜR)	ABBCDAbDAADCDCB
Cevap Anh.	A
Sözel (TAR)	BDBAACABCA
Cevap Anh.	A
Sözel (DİN)	ABBCACDBDC
Cevap Anh.	A
Sözel (İNG)	cCADbBD CD
Cevap Anh.	A
Sayısal (MAT)	ADDACBDBDaA cAb
Cevap Anh.	A
Sayısal (FEN)	CBbBAADABdBaDba
Cevap Anh.	A

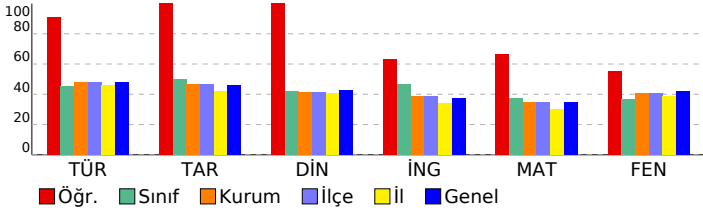

## 7. SINIF İŞLEYEN ZEKA TÜRKİYE GENELİ DENEME SINAVI

### DERSLERE GÖRE BAŞARI ANALİZİ

Sözel (TÜR)	S	D	Y	B%
Türkçe				
Bağlamdan yararlanarak bilmediği kelime ve kelime gruplarının anlamını tahmin eder.	3	3	0	100
Metindeki iş ve işlem basamaklarını kavrar.	1	1	0	100
Metnin konusunu belirler.	1	1	0	100
Faillerin anlam özelliklerini fark eder.	2	2	0	100
Yazdıklarını düzenler.	1	1	0	100
Metnin içeriğini yorumlar.	1	0	1	0
Metnin ana fikrini/ana duygusunu belirler.	1	1	0	100
Metinle ilgili soruları cevaplar.	1	1	0	100
Grafik, tablo ve çizelgeyle sunulan bilgileri yorumlar.	1	1	0	100
Medya metinlerini değerlendirir.	1	1	0	100
Noktalama işaretlerine dikkat ederek sesli ve sessiz okur.	1	1	0	100
Metindeki hikâye unsurlarını belirler.	1	1	0	100

Sözel (TAR)	S	D	Y	B%
Tarih				
İletişimi etkileyen tutum ve davranışları analiz ederek kendi tutum ve davranışlarını sorgular.	4	4	0	100
Bireysel ve toplumsal ilişkilerde olumlu iletişim yollarını kullanır.	5	5	0	100
Medyanın sosyal değişim ve etkileşimdeki rolünü tartışır.	1	1	0	100

Sözel (DİN)	S	D	Y	B%
Din K.ve A.B.				
Varlıklar âlemini özelliklerine göre ayırır.	5	5	0	100
Melekleri özellikleri ve görevlerine göre sınıflandırır.	5	5	0	100

Sözel (İNG)	S	D	Y	B%
İngilizce				
Students will be able to talk about other people's appearances and personalities.	2	1	1	50
Students will be able to understand a simple text about appearances, personalities, and comparisons including ex	4	2	1	50
Students will be able to report on appearances and personalities of other people.	4	4	0	100

Sayısal (MAT)	S	D	Y	B%
Matematik				
Tam sayılarla toplama ve çıkarma işlemlerini yapar, ilgili problemleri çözer.	8	6	2	75
Toplama işleminin özelliklerini akıcı işlem yapmak için birer strateji olarak kullanır.	4	4	0	100
Tam sayılarla çarpma ve bölme işlemlerini yapar.	3	1	1	33

Sayısal (FEN)	S	D	Y	B%
Fen				
Uzay teknolojilerini açıklar.	3	2	1	67
Basit bir teleskop modeli hazırlayarak sunar.	1	1	0	100
Yıldız kavramını açıklar.	3	1	2	33
Teleskobun gök bilimin gelişimindeki önemine yönelik çıkarımda bulunur.	3	2	1	67
Yıldız oluşum sürecinin farkına varır.	2	2	0	100
Teknoloji ile uzay araştırmaları arasındaki ilişkiyi açıklar.	1	1	0	100
Teleskobun yapısını ve ne işe yaradığını açıklar.	1	0	1	0
Uzay kirliliğinin nedenlerini ifade ederek bu kirliliğin yol açabileceği olası sonuçları tahmin eder.	1	1	0	100

# SINAV SONUÇ BELGESİ

## 7. SINIF İŞLEYEN ZEKA TÜRKİYE GENELİ DENEME SINAVI

### İSTANBUL / BAYRAMPAŞA / PROF.MUHARREM ERGİN ORTAOKULU

#### DERSLERE GÖRE BAŞARI ANALİZİ

Öğrenci	Numara	Sınıf
YUSUF HAMZA ÖNEL	1064	7D

Puan Türü	Puan	Genel Ort.	Dereceler				
			Snf	Kurum	İlçe	İl	Genel
LGS	▲ 396,696	320,920	5	75	75	245	11021
Puanı Hesaplanan:			354	354	1389	48512	
Katılımlar:			30	366	366	1403	48711

Ders	Soru	Doğru	Yanlış	Net	Başarı %	Sınıf Ort.	Kurum Ort.	Genel Ort.
Türkçe	15	12	3	11,00	73	▲ 6,78	▲ 7,17	▲ 7,22
Tarih	10	9	1	8,67	87	▲ 5,01	▲ 4,69	▲ 4,59
Din K.ve A.B.	10	9	1	8,67	87	▲ 4,21	▲ 4,12	▲ 4,26
İngilizce	10	9	1	8,67	87	▲ 4,68	▲ 3,84	▲ 3,76
Matematik	15	6	2	5,33	36	▼ 5,61	▲ 5,19	▲ 5,18
Fen	15	12	3	11,00	73	▲ 5,47	▲ 6,12	▲ 6,26
Toplam:	75	57	11	53,33	71	▲ 31,76	▲ 31,14	▲ 31,25

Soru No	123456789012345
Sözel (TÜR)	ABBCDACbdADCDCd
Cevap Anh.	A
Sözel (TAR)	BDBAAaABCA
Cevap Anh.	A
Sözel (DİN)	ABcCACDBDC
Cevap Anh.	A
Sözel (İNG)	BCADABDcCD
Cevap Anh.	A
Sayısal (MAT)	AcDAbBDB
Cevap Anh.	A
Sayısal (FEN)	CBbBAAcABCBDDCa
Cevap Anh.	A

Sözel (TÜR)	S	D	Y	B%
Türkçe				
Bağlamdan yararlanarak bilmediği kelime ve kelime gruplarının anlamını tahmin eder.	3	3	0	100
Metindeki iş ve işlem basamaklarını kavrar.	1	1	0	100
Metnin konusunu belirler.	1	1	0	100
Faillerin anlam özelliklerini fark eder.	2	2	0	100
Yazdıklarını düzenler.	1	1	0	100
Metnin içeriğini yorumlar.	1	1	0	100
Metnin ana fikrini/ana duygusunu belirler.	1	0	1	0
Metinle ilgili soruları cevaplar.	1	0	1	0
Grafik, tablo ve çizelgeyle sunulan bilgileri yorumlar.	1	1	0	100
Medya metinlerini değerlendirir.	1	1	0	100
Noktalama işaretlerine dikkat ederek sesli ve sessiz okur.	1	1	0	100
Metindeki hikâye unsurlarını belirler.	1	0	1	0

Sözel (TAR)	S	D	Y	B%
Tarih				
İletişimi etkileyen tutum ve davranışları analiz ederek kendi tutum ve davranışlarını sorgular.	4	4	0	100
Bireysel ve toplumsal ilişkilerde olumlu iletişim yollarını kullanır.	5	5	0	100
Medyanın sosyal değişim ve etkileşimdeki rolünü tartışır.	1	0	1	0

Sözel (DİN)	S	D	Y	B%
Din K.ve A.B.				
Varlıklar âlemini özelliklerine göre ayırır eder.	5	4	1	80
Melekleri özellikleri ve görevlerine göre sınıflandırır.	5	5	0	100

Sözel (İNG)	S	D	Y	B%
İngilizce				
Students will be able to talk about other people's appearances and personalities.	2	2	0	100
Students will be able to understand a simple text about appearances, personalities, and comparisons including ex	4	3	1	75
Students will be able to report on appearances and personalities of other people.	4	4	0	100

Sayısal (MAT)	S	D	Y	B%
Matematik				
Tam sayılarla toplama ve çıkarma işlemlerini yapar, ilgili problemleri çözer.	8	4	2	50
Toplama işleminin özelliklerini akıcı işlem yapmak için birer strateji olarak kullanır.	4	2	0	50
Tam sayılarla çarpma ve bölme işlemlerini yapar.	3	0	0	0

Sayısal (FEN)	S	D	Y	B%
Fen				
Uzay teknolojilerini açıklar.	3	3	0	100
Basit bir teleskop modeli hazırlayarak sunar.	1	1	0	100
Yıldız kavramını açıklar.	3	2	1	67
Teleskobun gök bilimin gelişimindeki önemine yönelik çıkarımda bulunur.	3	2	1	67
Yıldız oluşum sürecinin farkına varır.	2	2	0	100
Teknoloji ile uzay araştırmaları arasındaki ilişkiyi açıklar.	1	0	1	0
Teleskobun yapısını ve ne işe yaradığını açıklar.	1	1	0	100
Uzay kirliliğinin nedenlerini ifade ederek bu kirliliğin yol açabileceği olası sonuçları tahmin eder.	1	1	0	100

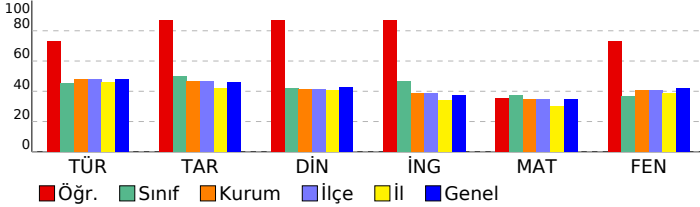

SINAV SONUÇ BELGESİ							
İSTANBUL / BAYRAMPAŞA / PROF.MUHARREM ERGİN ORTAOKULU							
Öğrenci			Numara	Sınıf			
YUSUF YILDIRIM			1465	7D			
Puan Türü	Puan	Genel Ort.	Dereceler				
			Snf	Kurum	İlçe	İl	Genel
LGS	▲ 321,383	320,920	16	185	185	645	24121
Puanı Hesaplanan:			354	354	1389	48512	
Katılımlar:			30	366	366	1403	48711

Ders	Soru	Doğru	Yanlış	Net	Başarı %	Sınıf Ort.	Kurum Ort.	Genel Ort.
Türkçe	15	8	7	5,67	38	▼ 6,78	▼ 7,17	▼ 7,22
Tarih	10	8	2	7,33	73	▲ 5,01	▲ 4,69	▲ 4,59
Din K.ve A.B.	10	4	6	2,00	20	▼ 4,21	▼ 4,12	▼ 4,26
İngilizce	10	5	5	3,33	33	▼ 4,68	▼ 3,84	▼ 3,76
Matematik	15	9	5	7,33	49	▲ 5,61	▲ 5,19	▲ 5,18
Fen	15	8	7	5,67	38	▲ 5,47	▼ 6,12	▼ 6,26
<b>Toplam:</b>	<b>75</b>	<b>42</b>	<b>32</b>	<b>31,33</b>	<b>42</b>	<b>▼ 31,76</b>	<b>▲ 31,14</b>	<b>▲ 31,25</b>

Soru No	123456789012345
Sözel (TÜR)	AaBdadCaAbDCDCa
Cevap Anh.	A ABBCDACDAADCDCB
Sözel (TAR)	BDBAAdABCc
Cevap Anh.	A BDBAACABCA
Sözel (DİN)	ccaCACbaDa
Cevap Anh.	A ABBCACDBDC
Sözel (İNG)	BddbAaDACC
Cevap Anh.	A BCADABDACD
Sayısal (MAT)	ADDACBDdaBdb Ab
Cevap Anh.	A ADDACBDBBACBAC
Sayısal (FEN)	CdbcdADABacaDCB
Cevap Anh.	A CBABAADABCBDDBC

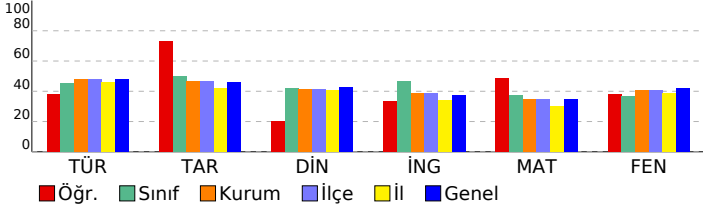

## 7. SINIF İŞLEYEN ZEKA TÜRKİYE GENELİ DENEME SINAVI

### DERSLERE GÖRE BAŞARI ANALİZİ

Sözel (TÜR)	S	D	Y	B%
<b>Türkçe</b>				
Bağlamdan yararlanarak bilmediği kelime ve kelime gruplarının anlamını tahmin eder.	3	1	2	33
Metindeki iş ve işlem basamaklarını kavrar.	1	0	1	0
Metnin konusunu belirler.	1	1	0	100
Faillerin anlam özelliklerini fark eder.	2	1	1	50
Yazdıklarını düzenler.	1	0	1	0
Metnin içeriğini yorumlar.	1	1	0	100
Metnin ana fikrini/ana duygusunu belirler.	1	0	1	0
Metinle ilgili soruları cevaplar.	1	1	0	100
Grafik, tablo ve çizelgeyle sunulan bilgileri yorumlar.	1	1	0	100
Medya metinlerini değerlendirir.	1	1	0	100
Noktalama işaretlerine dikkat ederek sesli ve sessiz okur.	1	1	0	100
Metindeki hikâye unsurlarını belirler.	1	0	1	0

Sözel (TAR)	S	D	Y	B%
<b>Tarih</b>				
İletişimi etkileyen tutum ve davranışları analiz ederek kendi tutum ve davranışlarını sorgular.	4	4	0	100
Bireysel ve toplumsal ilişkilerde olumlu iletişim yollarını kullanır.	5	4	1	80
Medyanın sosyal değişim ve etkileşimdeki rolünü tartışır.	1	0	1	0

Sözel (DİN)	S	D	Y	B%
<b>Din K.ve A.B.</b>				
Varlıklar âlemini özelliklerine göre ayırt eder.	5	2	3	40
Melekleri özellikleri ve görevlerine göre sınıflandırır.	5	2	3	40

Sözel (İNG)	S	D	Y	B%
<b>İngilizce</b>				
Students will be able to talk about other people's appearances and personalities.	2	1	1	50
Students will be able to understand a simple text about appearances, personalities, and comparisons including ex	4	2	2	50
Students will be able to report on appearances and personalities of other people.	4	2	2	50

Sayısal (MAT)	S	D	Y	B%
<b>Matematik</b>				
Tam sayılarla toplama ve çıkarma işlemlerini yapar, ilgili problemleri çözer.	8	6	1	75
Toplama işleminin özelliklerini akıcı işlem yapmak için birer strateji olarak kullanır.	4	2	2	50
Tam sayılarla çarpma ve bölme işlemlerini yapar.	3	1	2	33

Sayısal (FEN)	S	D	Y	B%
<b>Fen</b>				
Uzay teknolojilerini açıklar.	3	1	2	33
Basit bir teleskop modeli hazırlayarak sunar.	1	0	1	0
Yıldız kavramını açıklar.	3	2	1	67
Teleskobun gök bilimin gelişimindeki önemine yönelik çıkarımda bulunur.	3	2	1	67
Yıldız oluşum sürecinin farkına varır.	2	1	1	50
Teknoloji ile uzay araştırmaları arasındaki ilişkiyi açıklar.	1	1	0	100
Teleskobun yapısını ve ne işe yaradığını açıklar.	1	0	1	0
Uzay kirliliğinin nedenlerini ifade ederek bu kirliliğin yol açabileceği olası sonuçları tahmin eder.	1	1	0	100

## SINAV SONUÇ BELGESİ

İSTANBUL / BAYRAMPAŞA / PROF.MUHARREM ERGİN ORTAOKULU

Öğrenci	Numara	Sınıf
ZENFİRA ALİYEVA	1399	7D

Puan Türü	Puan	Genel Ort.	Dereceler				
			Snf	Kurum	İlçe	İl	Genel
LGS	▲ 377,959	320,920	8	100	100	333	14197
Puanı Hesaplanan:			354	354	1389	48512	
Katılımlar:			30	366	366	1403	48711

Ders	Soru	Doğru	Yanlış	Net	Başarı %	Sınıf Ort.	Kurum Ort.	Genel Ort.
Türkçe	15	7	6	5,00	33	▼ 6,78	▼ 7,17	▼ 7,22
Tarih	10	10	0	10,00	100	▲ 5,01	▲ 4,69	▲ 4,59
Din K.ve A.B.	10	6	2	5,33	53	▲ 4,21	▲ 4,12	▲ 4,26
İngilizce	10	7	1	6,67	67	▲ 4,68	▲ 3,84	▲ 3,76
Matematik	15	10	2	9,33	62	▲ 5,61	▲ 5,19	▲ 5,18
Fen	15	12	2	11,33	76	▲ 5,47	▲ 6,12	▲ 6,26
<b>Toplam:</b>	<b>75</b>	<b>52</b>	<b>13</b>	<b>47,67</b>	<b>64</b>	<b>▲ 31,76</b>	<b>▲ 31,14</b>	<b>▲ 31,25</b>

Soru No	123456789012345
Sözel (TÜR)	AcBCabC dc CcCB
Cevap Anh.	A ABBCDACDAADCDCB
Sözel (TAR)	BDBAACABCA
Cevap Anh.	A BDBAACABCA
Sözel (DİN)	cc CACD DC
Cevap Anh.	A ABBCACDBDC
Sözel (İNG)	B AaABDAC
Cevap Anh.	A BCADABDACD
Sayısal (MAT)	ADDACBDBDB cd
Cevap Anh.	A ADDACBDBDBACBAC
Sayısal (FEN)	BbBAADABCbaDCB
Cevap Anh.	A CBABAADABCBDDBC

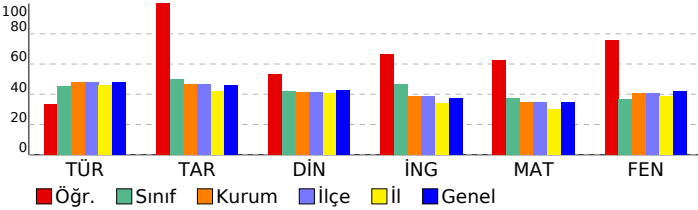

## 7. SINIF İŞLEYEN ZEKA TÜRKİYE GENELİ DENEME SINAVI

## DERSLERE GÖRE BAŞARI ANALİZİ

Sözel (TÜR)	S	D	Y	B%
<b>Türkçe</b>				
Bağlamdan yararlanarak bilmediği kelime ve kelime gruplarının anlamını tahmin eder.	3	1	2	33
Metindeki iş ve işlem basamaklarını kavrar.	1	0	1	0
Metnin konusunu belirler.	1	1	0	100
Faillerin anlam özelliklerini fark eder.	2	1	1	50
Yazdıklarını düzenler.	1	0	1	0
Metnin içeriğini yorumlar.	1	1	0	100
Metnin ana fikrini/ana duygusunu belirler.	1	0	0	0
Metinle ilgili soruları cevaplar.	1	0	1	0
Grafik, tablo ve çizelgeyle sunulan bilgileri yorumlar.	1	0	0	0
Medya metinlerini değerlendirir.	1	1	0	100
Noktalama işaretlerine dikkat ederek sesli ve sessiz okur.	1	1	0	100
Metindeki hikâye unsurlarını belirler.	1	1	0	100

Sözel (TAR)	S	D	Y	B%
<b>Tarih</b>				
İletişimi etkileyen tutum ve davranışları analiz ederek kendi tutum ve davranışlarını sorgular.	4	4	0	100
Bireysel ve toplumsal ilişkilerde olumlu iletişim yollarını kullanır.	5	5	0	100
Medyanın sosyal değişim ve etkileşimdeki rolünü tartışır.	1	1	0	100

Sözel (DİN)	S	D	Y	B%
<b>Din K.ve A.B.</b>				
Varlıklar âlemini özelliklerine göre ayırır eder.	5	3	1	60
Melekleri özellikleri ve görevlerine göre sınıflandırır.	5	3	1	60

Sözel (İNG)	S	D	Y	B%
<b>İngilizce</b>				
Students will be able to talk about other people's appearances and personalities.	2	2	0	100
Students will be able to understand a simple text about appearances, personalities, and comparisons including ex	4	2	0	50
Students will be able to report on appearances and personalities of other people.	4	3	1	75

Sayısal (MAT)	S	D	Y	B%
<b>Matematik</b>				
Tam sayılarla toplama ve çıkarma işlemlerini yapar, ilgili problemleri çözer.	8	6	1	75
Toplama işleminin özelliklerini akıcı işlem yapmak için birer strateji olarak kullanır.	4	3	1	75
Tam sayılarla çarpma ve bölme işlemlerini yapar.	3	1	0	33

Sayısal (FEN)	S	D	Y	B%
<b>Fen</b>				
Uzay teknolojilerini açıklar.	3	2	0	67
Basit bir teleskop modeli hazırlayarak sunar.	1	1	0	100
Yıldız kavramını açıklar.	3	2	1	67
Teleskobun gök bilimin gelişimindeki önemine yönelik çıkarımda bulunur.	3	3	0	100
Yıldız oluşum sürecinin farkına varır.	2	2	0	100
Teknoloji ile uzay araştırmaları arasındaki ilişkiyi açıklar.	1	1	0	100
Teleskobun yapısını ve ne işe yaradığını açıklar.	1	0	1	0
Uzay kirliliğinin nedenlerini ifade ederek bu kirliliğin yol açabileceği olası sonuçları tahmin eder.	1	1	0	100

# SINAV SONUÇ BELGESİ

## 7. SINIF İŞLEYEN ZEKA TÜRKİYE GENELİ DENEME SINAVI

### İSTANBUL / BAYRAMPAŞA / PROF.MUHARREM ERGİN ORTAOKULU

#### DERSLERE GÖRE BAŞARI ANALİZİ

Öğrenci	Numara	Sınıf					
ASLIH AE CE OTÇU	606	7E					
Puan Türü	Puan	Genel Ort.	Dereceler				
LGS	▼ 294,467	320,920	Snf	Kurum	İlçe	İl	Genel
	Puanı Hesaplanan:		18	224	224	781	28956
Katılımlar:		32	366	366	1403	48711	

Ders	Soru	Doğru	Yanlış	Net	Başarı %	Sınıf Ort.	Kurum Ort.	Genel Ort.
Türkçe	15	7	5	5,33	36	▼ 6,42	▼ 7,17	▼ 7,22
Tarih	10	7	2	6,33	63	▲ 4,99	▲ 4,69	▲ 4,59
Din K.ve A.B.	10	5	5	3,33	33	▼ 4,02	▼ 4,12	▼ 4,26
İngilizce	10	3	1	2,67	27	▲ 2,21	▼ 3,84	▼ 3,76
Matematik	15	6	7	3,67	24	▼ 5,16	▼ 5,19	▼ 5,18
Fen	15	5	1	4,67	31	▲ 4,12	▼ 6,12	▼ 6,26
Toplam:	75	33	21	26,00	35	▼ 26,91	▼ 31,14	▼ 31,25

Soru No	123456789012345
Sözel (TÜR)	c B d a b C d c A D C D
Cevap Anh.	A A B B C D A C D A A D C D C B
Sözel (TAR)	B c B a b c B C A
Cevap Anh.	A B D B A A C A B C A
Sözel (DİN)	A c a C b C b d D C
Cevap Anh.	A A B B C A C D B D C
Sözel (İNG)	d D A B
Cevap Anh.	A B C A D A B D A C D
Sayısal (MAT)	A D D A C d c a a B c b c
Cevap Anh.	A A D D A C B D B D A C B A C
Sayısal (FEN)	C B A A A c
Cevap Anh.	A C B A B A A D A B C B D D C B

Sözel (TÜR)	S	D	Y	B%
Türkçe	3	1	2	33
Bağlamdan yararlanarak bilmediği kelime ve kelime gruplarının anlamını tahmin eder.	1	0	0	0
Metindeki iş ve işlem basamaklarını kavrar.	1	1	0	100
Metnin konusunu belirler.	2	1	1	50
Fiillerin anlam özelliklerini fark eder.	1	0	1	0
Yazdıklarını düzenler.	1	1	0	100
Metnin içeriğini yorumlar.	1	1	0	100
Metnin ana fikrini/ana duygusunu belirler.	1	1	0	100
Metinle ilgili soruları cevaplar.	1	0	1	0
Grafik, tablo ve çizelgeyle sunulan bilgileri yorumlar.	1	1	0	100
Medya metinlerini değerlendirir.	1	1	0	100
Noktalama işaretlerine dikkat ederek sesli ve sessiz okur.	1	0	0	0
Metindeki hikâye unsurlarını belirler.	1	0	0	0

Sözel (TAR)	S	D	Y	B%
Tarih	4	3	1	75
İletişimi etkileyen tutum ve davranışları analiz ederek kendi tutum ve davranışlarını sorgular.	5	3	1	60
Bireysel ve toplumsal ilişkilerde olumlu iletişim yollarını kullanır.	1	1	0	100
Medyanın sosyal değişim ve etkileşimdeki rolünü tartışır.	1	1	0	100

Sözel (DİN)	S	D	Y	B%
Din K.ve A.B.	5	4	1	80
Varlıklar âlemini özelliklerine göre ayırır eder.	5	1	4	20
Melekleri özellikleri ve görevlerine göre sınıflandırır.	1	1	0	100

Sözel (İNG)	S	D	Y	B%
İngilizce	2	1	0	50
Students will be able to talk about other people's appearances and personalities.	4	1	0	25
Students will be able to understand a simple text about appearances, personalities, and comparisons including ex	4	1	1	25
Students will be able to report on appearances and personalities of other people.	1	0	0	0

Sayısal (MAT)	S	D	Y	B%
Matematik	8	4	3	50
Tam sayılarla toplama ve çıkarma işlemlerini yapar, ilgili problemleri çözer.	4	1	2	25
Toplama işleminin özelliklerini akıcı işlem yapmak için birer strateji olarak kullanır.	3	1	2	33
Tam sayılarla çarpma ve bölme işlemlerini yapar.	1	0	0	0

Sayısal (FEN)	S	D	Y	B%
Fen	3	1	0	33
Uzay teknolojilerini açıklar.	1	1	0	100
Basit bir teleskop modeli hazırlayarak sunar.	3	1	0	33
Yıldız kavramını açıklar.	3	1	0	33
Teleskobun gök bilimin gelişimindeki önemine yönelik çıkarımda bulunur.	2	1	0	50
Yıldız oluşum sürecinin farkına varır.	1	0	1	0
Teknoloji ile uzay araştırmaları arasındaki ilişkiyi açıklar.	1	0	0	0
Teleskobun yapısını ve ne işe yaradığını açıklar.	1	0	0	0
Uzay kirliliğinin nedenlerini ifade ederek bu kirliliğin yol açabileceği olası sonuçları tahmin eder.	1	0	0	0

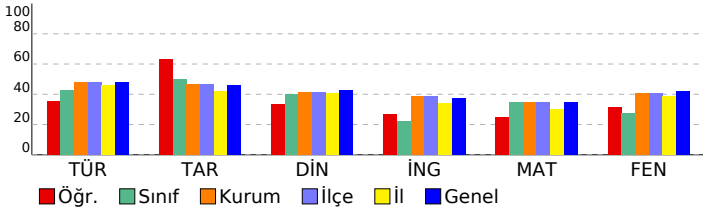



# SINAV SONUÇ BELGESİ

## 7. SINIF İŞLEYEN ZEKA TÜRKİYE GENELİ DENEME SINAVI

### İSTANBUL / BAYRAMPAŞA / PROF.MUHARREM ERGİN ORTAOKULU

#### DERSLERE GÖRE BAŞARI ANALİZİ

Öğrenci	Numara	Sınıf					
AYBÜKE KABAKCI	607	7E					
Puan Türü	Puan	Genel Ort.	Dereceler				
LGS	▼ 301,368	320,920	Snf	Kurum	İlçe	İl	Genel
	Puanı Hesaplanan:		16	213	213	743	27704
Katılımlar:		32	366	366	1403	48711	

Ders	Soru	Doğru	Yanlış	Net	Başarı %	Sınıf Ort.	Kurum Ort.	Genel Ort.
Türkçe	15	11	3	10,00	67	▲ 6,42	▲ 7,17	▲ 7,22
Tarih	10	6	3	5,00	50	▲ 4,99	▲ 4,69	▲ 4,59
Din K.ve A.B.	10	4	3	3,00	30	▼ 4,02	▼ 4,12	▼ 4,26
İngilizce	10	1	3	0,00	0	▼ 2,21	▼ 3,84	▼ 3,76
Matematik	15	7	3	6,00	40	▲ 5,16	▲ 5,19	▲ 5,18
Fen	15	3	8	0,33	2	▼ 4,12	▼ 6,12	▼ 6,26
Toplam:	75	32	23	24,33	32	▼ 26,91	▼ 31,14	▼ 31,25

Soru No	123456789012345
Sözel (TÜR)	bBA BCcACDdACDD
Cevap Anh.	B CBABB CDACDAACDD
Sözel (TAR)	BCdAcCBD
Cevap Anh.	B ABCABAACBD
Sözel (DİN)	Ccd cBDC
Cevap Anh.	B CACABBDCDB
Sözel (İNG)	C ccc
Cevap Anh.	B DACDABDBCA
Sayısal (MAT)	AbAcDA B ABC
Cevap Anh.	B ACADDACBDCBBABD
Sayısal (FEN)	Ca abc caAc ad
Cevap Anh.	B CBCBABAADABCDD

Sözel (TÜR)	S	D	Y	B%
Türkçe	3	2	1	67
Bağlamdan yararlanarak bilmediği kelime ve kelime gruplarının anlamını tahmin eder.	1	0	0	0
Metindeki iş ve işlem basamaklarını kavrar.	1	1	0	100
Metnin konusunu belirler.	2	2	0	100
Fiillerin anlam özelliklerini fark eder.	1	1	0	100
Yazdıklarını düzenler.	1	1	0	100
Metnin içeriğini yorumlar.	1	1	0	100
Metnin ana fikrini/ana duygusunu belirler.	1	1	0	100
Metinle ilgili soruları cevaplar.	1	0	1	0
Grafik, tablo ve çizelgeyle sunulan bilgileri yorumlar.	1	1	0	100
Medya metinlerini değerlendirir.	1	1	0	100
Noktalama işaretlerine dikkat ederek sesli ve sessiz okur.	1	0	1	0
Metindeki hikâye unsurlarını belirler.	1	1	0	100

Sözel (TAR)	S	D	Y	B%
Tarih	4	3	1	75
İletişimi etkileyen tutum ve davranışları analiz ederek kendi tutum ve davranışlarını sorgular.	5	2	2	40
Bireysel ve toplumsal ilişkilerde olumlu iletişim yollarını kullanır.	1	1	0	100
Medyanın sosyal değişim ve etkileşimdeki rolünü tartışır.	1	1	0	100

Sözel (DİN)	S	D	Y	B%
Din K.ve A.B.	5	3	1	60
Varlıklar âlemini özelliklerine göre ayırır eder.	5	1	2	20
Melekleri özellikleri ve görevlerine göre sınıflandırır.	1	1	0	100

Sözel (İNG)	S	D	Y	B%
İngilizce	2	0	1	0
Students will be able to talk about other people's appearances and personalities.	4	0	1	0
Students will be able to understand a simple text about appearances, personalities, and comparisons including ex	4	1	1	25
Students will be able to report on appearances and personalities of other people.	1	1	0	100

Sayısal (MAT)	S	D	Y	B%
Matematik	8	3	2	38
Tam sayılarla toplama ve çıkarma işlemlerini yapar, ilgili problemleri çözer.	4	3	1	75
Toplama işleminin özelliklerini akıcı işlem yapmak için birer strateji olarak kullanır.	3	1	0	33
Tam sayılarla çarpma ve bölme işlemlerini yapar.	1	1	0	100

Sayısal (FEN)	S	D	Y	B%
Fen	3	0	0	0
Uzay teknolojilerini açıklar.	1	0	1	0
Basit bir teleskop modeli hazırlayarak sunar.	3	1	2	33
Yıldız kavramını açıklar.	3	0	3	0
Teleskobun gök bilimin gelişimindeki önemine yönelik çıkarımda bulunur.	2	1	0	50
Yıldız oluşum sürecinin farkına varır.	1	0	1	0
Teknoloji ile uzay araştırmaları arasındaki ilişkiyi açıklar.	1	0	1	0
Teleskobun yapısını ve ne işe yaradığını açıklar.	1	0	1	0
Uzay kirliliğinin nedenlerini ifade ederek bu kirliliğin yol açabileceği olası sonuçları tahmin eder.	1	1	0	100

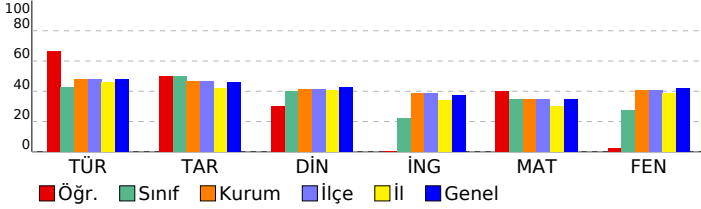

SINAV SONUÇ BELGESİ							
İSTANBUL / BAYRAMPAŞA / PROF.MUHARREM ERGİN ORTAOKULU							
Öğrenci			Numara		Sınıf		
AYŞE ABOAĞÇA			1362		7E		
Puan Türü	Puan	Genel Ort.	Dereceler				
			Snf	Kurum	İlçe	İl	Genel
LGS	▼ 238,885	320,920	25	295	295	1097	38930
Puanı Hesaplanan:			354	354	1389	48512	
Katılımlar:			32	366	366	1403	48711

Ders	Soru	Doğru	Yanlış	Net	Başarı %	Sınıf Ort.	Kurum Ort.	Genel Ort.
Türkçe	15	3	12	-1,00	-7	▼ 6,42	▼ 7,17	▼ 7,22
Tarih	10	8	2	7,33	73	▲ 4,99	▲ 4,69	▲ 4,59
Din K.ve A.B.	10	6	4	4,67	47	▲ 4,02	▲ 4,12	▲ 4,26
Matematik	15	3	1	2,67	18	▼ 5,16	▼ 5,19	▼ 5,18
Fen	15	4	7	1,67	11	▼ 4,12	▼ 6,12	▼ 6,26
Toplam:		75	24	26	15,33	▼ 26,91	▼ 31,14	▼ 31,25

Soru No	123456789012345
Sözel (TÜR)	AaBdabdbcdabDac
Cevap Anh.	A
Sözel (TAR)	BbBAACcBCA
Cevap Anh.	A
Sözel (DİN)	cBcCACDdDa
Cevap Anh.	A
Sayısal (MAT)	AD A a
Cevap Anh.	A
Sayısal (FEN)	adddAc Ac DCc
Cevap Anh.	A

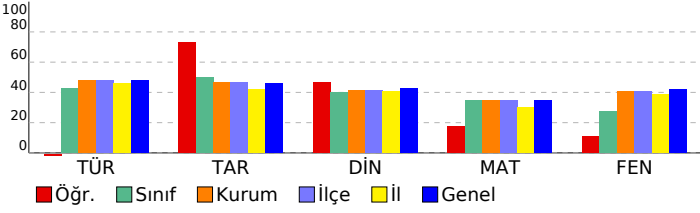

## 7. SINIF İŞLEYEN ZEKA TÜRKİYE GENELİ DENEME SINAVI

### DERSLERE GÖRE BAŞARI ANALİZİ

Sözel (TÜR)	S	D	Y	B%
Türkçe	3	1	2	33
Bağlamdan yararlanarak bilmediği kelime ve kelime gruplarının anlamını tahmin eder.	1	0	1	0
Metindeki iş ve işlem basamaklarını kavrar.	1	1	0	100
Metnin konusunu belirler.	2	1	1	50
Fiillerin anlam özelliklerini fark eder.	1	0	1	0
Yazdıklarını düzenler.	1	0	1	0
Metnin içeriğini yorumlar.	1	0	1	0
Metnin ana fikrini/ana duygusunu belirler.	1	0	1	0
Metinle ilgili soruları cevaplar.	1	0	1	0
Grafik, tablo ve çizelgeyle sunulan bilgileri yorumlar.	1	0	1	0
Medya metinlerini değerlendirir.	1	0	1	0
Noktalama işaretlerine dikkat ederek sesli ve sessiz okur.	1	0	1	0
Metindeki hikâye unsurlarını belirler.	1	0	1	0

Sözel (DİN)	S	D	Y	B%
Tarih	4	3	1	75
İletişimi etkileyen tutum ve davranışları analiz ederek kendi tutum ve davranışlarını sorgular.	5	4	1	80
Bireysel ve toplumsal ilişkilerde olumlu iletişim yollarını kullanır.	1	1	0	100
Medyanın sosyal değişim ve etkileşimdeki rolünü tartışır.	1	1	0	100

Sözel (İNG)	S	D	Y	B%
İngilizce	2	0	0	0
Students will be able to talk about other people's appearances and personalities.	4	0	0	0
Students will be able to understand a simple text about appearances, personalities, and comparisons including ex	4	0	0	0
Students will be able to report on appearances and personalities of other people.	4	0	0	0

Sayısal (MAT)	S	D	Y	B%
Matematik	8	2	0	25
Tam sayılarla toplama ve çıkarma işlemlerini yapar, ilgili problemleri çözer.	4	1	0	25
Toplama işleminin özelliklerini akıcı işlem yapmak için birer strateji olarak kullanır.	3	0	1	0
Tam sayılarla çarpma ve bölme işlemlerini yapar.	3	0	1	0

Sayısal (FEN)	S	D	Y	B%
Fen	3	0	1	0
Uzay teknolojilerini açıklar.	1	0	1	0
Basit bir teleskop modeli hazırlayarak sunar.	3	1	2	33
Yıldız kavramını açıklar.	3	0	3	0
Teleskobun gök bilimin gelişimindeki önemine yönelik çıkarımda bulunur.	2	2	0	100
Yıldız oluşum sürecinin farkına varır.	1	0	0	0
Teknoloji ile uzay araştırmaları arasındaki ilişkiyi açıklar.	1	0	0	0
Teleskobun yapısını ve ne işe yaradığını açıklar.	1	0	0	0
Uzay kirliliğinin nedenlerini ifade ederek bu kirliliğin yol açabileceği olası sonuçları tahmin eder.	1	1	0	100

# SINAV SONUÇ BELGESİ

## 7. SINIF İŞLEYEN ZEKA TÜRKİYE GENELİ DENEME SINAVI

### İSTANBUL / BAYRAMPAŞA / PROF.MUHARREM ERGİN ORTAOKULU

#### DERSLERE GÖRE BAŞARI ANALİZİ

Öğrenci	Numara	Sınıf
BEDİRHAN BALKIR	1528	7E

Puan Türü	Puan	Genel Ort.	Dereceler				
			Snf	Kurum	İlçe	İl	Genel
LGS	▼ 234,138	320,920	26	299	299	1117	39760
Puanı Hesaplanan:			354	354	1389	48512	
Katılımlar:			32	366	366	1403	48711

Ders	Soru	Doğru	Yanlış	Net	Başarı %	Sınıf Ort.	Kurum Ort.	Genel Ort.
Türkçe	15	5	7	2,67	18	▼ 6,42	▼ 7,17	▼ 7,22
Tarih	10	5	5	3,33	33	▼ 4,99	▼ 4,69	▼ 4,59
Din K.ve A.B.	10	6	4	4,67	47	▲ 4,02	▲ 4,12	▲ 4,26
İngilizce	10	1	4	-0,33	-3	▼ 2,21	▼ 3,84	▼ 3,76
Matematik	15	4	8	1,33	9	▼ 5,16	▼ 5,19	▼ 5,18
Fen	15	3	9	0,00	0	▼ 4,12	▼ 6,12	▼ 6,26
Toplam:	75	24	37	11,67	16	▼ 26,91	▼ 31,14	▼ 31,25

Soru No	123456789012345
Sözel (TÜR)	Cc aBa A DcdCab
Cevap Anh.	B CBABCDACDAACDD
Sözel (TAR)	dabABdACBa
Cevap Anh.	B ABCABAACBD
Sözel (DİN)	CACABaDdca
Cevap Anh.	B CACABBDCDB
Sözel (İNG)	b b D ad
Cevap Anh.	B DACDABDBCA
Sayısal (MAT)	AbAaDabca ad a
Cevap Anh.	B ACADDACBDCBBABD
Sayısal (FEN)	bdaBcBAc aa ca
Cevap Anh.	B CBCBABAADABCDD

Sözel (TÜR)	S	D	Y	B%
Türkçe				
Bağlamdan yararlanarak bilmediği kelime ve kelime gruplarının anlamını tahmin eder.	3	0	1	0
Metindeki iş ve işlem basamaklarını kavrar.	1	0	1	0
Metnin konusunu belirler.	1	1	0	100
Fiillerin anlam özelliklerini fark eder.	2	0	2	0
Yazdıklarını düzenler.	1	1	0	100
Metnin içeriğini yorumlar.	1	0	0	0
Metnin ana fikrini/ana duygusunu belirler.	1	1	0	100
Metinle ilgili soruları cevaplar.	1	0	1	0
Grafik, tablo ve çizelgeyle sunulan bilgileri yorumlar.	1	0	1	0
Medya metinlerini değerlendirir.	1	1	0	100
Noktalama işaretlerine dikkat ederek sesli ve sessiz okur.	1	1	0	100
Metindeki hikâye unsurlarını belirler.	1	0	1	0

Sözel (TAR)	S	D	Y	B%
Tarih				
İletişimi etkileyen tutum ve davranışları analiz ederek kendi tutum ve davranışlarını sorgular.	4	2	2	50
Bireysel ve toplumsal ilişkilerde olumlu iletişim yollarını kullanır.	5	2	3	40
Medyanın sosyal değişim ve etkileşimdeki rolünü tartışır.	1	1	0	100

Sözel (DİN)	S	D	Y	B%
Din K.ve A.B.				
Varlıklar âlemini özelliklerine göre ayırır eder.	5	3	2	60
Melekleri özellikleri ve görevlerine göre sınıflandırır.	5	3	2	60

Sözel (İNG)	S	D	Y	B%
İngilizce				
Students will be able to talk about other people's appearances and personalities.	2	0	0	0
Students will be able to understand a simple text about appearances, personalities, and comparisons including ex	4	0	2	0
Students will be able to report on appearances and personalities of other people.	4	1	2	25

Sayısal (MAT)	S	D	Y	B%
Matematik				
Tam sayılarla toplama ve çıkarma işlemlerini yapar, ilgili problemleri çözer.	8	2	6	25
Toplama işleminin özelliklerini akıcı işlem yapmak için birer strateji olarak kullanır.	4	2	1	50
Tam sayılarla çarpma ve bölme işlemlerini yapar.	3	0	1	0

Sayısal (FEN)	S	D	Y	B%
Fen				
Uzay teknolojilerini açıklar.	3	0	2	0
Basit bir teleskop modeli hazırlayarak sunar.	1	1	0	100
Yıldız kavramını açıklar.	3	0	3	0
Teleskobun gök bilimin gelişimindeki önemine yönelik çıkarımda bulunur.	3	1	2	33
Yıldız oluşum sürecinin farkına varır.	2	1	0	50
Teknoloji ile uzay araştırmaları arasındaki ilişkiyi açıklar.	1	0	0	0
Teleskobun yapısını ve ne işe yaradığını açıklar.	1	0	1	0
Uzay kirliliğinin nedenlerini ifade ederek bu kirliliğin yol açabileceği olası sonuçları tahmin eder.	1	0	1	0

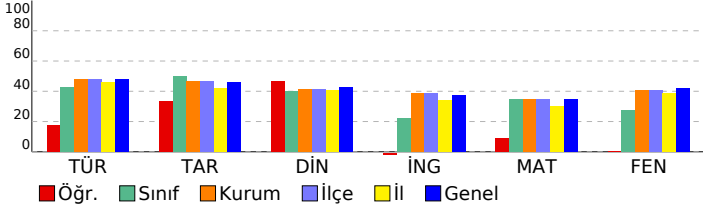

SINAV SONUÇ BELGESİ							
İSTANBUL / BAYRAMPAŞA / PROF.MUHARREM ERGİN ORTAOKULU							
Öğrenci				Numara		Sınıf	
BERAT SEZER				1222		7E	
Puan Türü	Puan	Genel Ort.	Dereceler				
			Snf	Kurum	İlçe	İl	Genel
LGS	▼ 295,675	320,920	17	220	220	776	28738
Puanı Hesaplanan:			354	354	1389	48512	
Katılımlar:			32	366	366	1403	48711

Ders	Soru	Doğru	Yanlış	Net	Başarı %	Sınıf Ort.	Kurum Ort.	Genel Ort.
Türkçe	15	7	8	4,33	29	▼ 6,42	▼ 7,17	▼ 7,22
Tarih	10	7	3	6,00	60	▲ 4,99	▲ 4,69	▲ 4,59
Din K.ve A.B.	10	7	3	6,00	60	▲ 4,02	▲ 4,12	▲ 4,26
İngilizce	10	4	6	2,00	20	▼ 2,21	▼ 3,84	▼ 3,76
Matematik	15	9	6	7,00	47	▲ 5,16	▲ 5,19	▲ 5,18
Fen	15	4	7	1,67	11	▼ 4,12	▼ 6,12	▼ 6,26
<b>Toplam:</b>	<b>75</b>	<b>38</b>	<b>33</b>	<b>27,00</b>	<b>36</b>	<b>▲ 26,91</b>	<b>▼ 31,14</b>	<b>▼ 31,25</b>

Soru No	123456789012345
Sözel (TÜR)	CBAacdDAabddCbD
Cevap Anh.	B CBABBCDACDAACDD
Sözel (TAR)	ABCABbACca
Cevap Anh.	B ABCABAACBD
Sözel (DİN)	CdCABaDCDa
Cevap Anh.	B CACABBDcDB
Sözel (İNG)	bcCcdBcdCA
Cevap Anh.	B DACDABDBCA
Sayısal (MAT)	bbADDdCBaCcBABA
Cevap Anh.	B ACADDACBDCBBABD
Sayısal (FEN)	bBCBccAcbc c
Cevap Anh.	B CBCBABAADABCDD

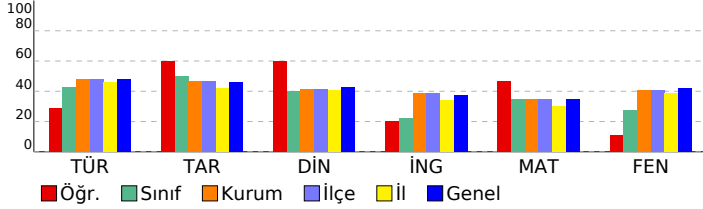

## 7. SINIF İŞLEYEN ZEKA TÜRKİYE GENELİ DENEME SINAVI

### DERSLERE GÖRE BAŞARI ANALİZİ

Sözel (TÜR)	S	D	Y	B%
<b>Türkçe</b>				
Bağlamdan yararlanarak bilmediği kelime ve kelime gruplarının anlamını tahmin eder.	3	2	1	67
Metindeki iş ve işlem basamaklarını kavrar.	1	0	1	0
Metnin konusunu belirler.	1	0	1	0
Faillerin anlam özelliklerini fark eder.	2	0	2	0
Yazdıklarını düzenler.	1	1	0	100
Metnin içeriğini yorumlar.	1	0	1	0
Metnin ana fikrini/ana duygusunu belirler.	1	0	1	0
Metinle ilgili soruları cevaplar.	1	0	1	0
Grafik, tablo ve çizelgeyle sunulan bilgileri yorumlar.	1	1	0	100
Medya metinlerini değerlendirir.	1	1	0	100
Noktalama işaretlerine dikkat ederek sesli ve sessiz okur.	1	1	0	100
Metindeki hikâye unsurlarını belirler.	1	1	0	100

Sözel (TAR)	S	D	Y	B%
<b>Tarih</b>				
İletişimi etkileyen tutum ve davranışları analiz ederek kendi tutum ve davranışlarını sorgular.	4	2	2	50
Bireysel ve toplumsal ilişkilerde olumlu iletişim yollarını kullanır.	5	4	1	80
Medyanın sosyal değişim ve etkileşimdeki rolünü tartışır.	1	1	0	100

Sözel (DİN)	S	D	Y	B%
<b>Din K.ve A.B.</b>				
Varlıklar âlemini özelliklerine göre ayırır.	5	4	1	80
Melekleri özellikleri ve görevlerine göre sınıflandırır.	5	3	2	60

Sözel (İNG)	S	D	Y	B%
<b>İngilizce</b>				
Students will be able to talk about other people's appearances and personalities.	2	1	1	50
Students will be able to understand a simple text about appearances, personalities, and comparisons including ex	4	1	3	25
Students will be able to report on appearances and personalities of other people.	4	2	2	50

Sayısal (MAT)	S	D	Y	B%
<b>Matematik</b>				
Tam sayılarla toplama ve çıkarma işlemlerini yapar, ilgili problemleri çözer.	8	5	3	63
Toplama işleminin özelliklerini akıcı işlem yapmak için birer strateji olarak kullanır.	4	1	3	25
Tam sayılarla çarpma ve bölme işlemlerini yapar.	3	3	0	100

Sayısal (FEN)	S	D	Y	B%
<b>Fen</b>				
Uzay teknolojilerini açıklar.	3	1	1	33
Basit bir teleskop modeli hazırlayarak sunar.	1	1	0	100
Yıldız kavramını açıklar.	3	0	2	0
Teleskobun gök bilimin gelişimindeki önemine yönelik çıkarımda bulunur.	3	1	2	33
Yıldız oluşum sürecinin farkına varır.	2	1	1	50
Teknoloji ile uzay araştırmaları arasındaki ilişkiyi açıklar.	1	0	1	0
Teleskobun yapısını ve ne işe yaradığını açıklar.	1	0	0	0
Uzay kirliliğinin nedenlerini ifade ederek bu kirliliğin yol açabileceği olası sonuçları tahmin eder.	1	0	0	0

SINAV SONUÇ BELGESİ								
İSTANBUL / BAYRAMPAŞA / PROF.MUHARREM ERGİN ORTAOKULU								
Öğrenci				Numara		Sınıf		
BERRANUR ALPTEKİN				1499		7E		
Puan Türü	Puan	Genel Ort.	Dereceler					
			Snf	Kurum	İlçe	İl	Genel	
LGS	▲ 326,504	320,920	13	179	179	622	23172	
Puanı Hesaplanan:				354	354	1389	48512	
Katılımlar:				32	366	366	1403	48711

Ders	Soru	Doğru	Yanlış	Net	Başarı %	Sınıf Ort.	Kurum Ort.	Genel Ort.
Türkçe	15	10	5	8,33	56	▲ 6,42	▲ 7,17	▲ 7,22
Tarih	10	7	3	6,00	60	▲ 4,99	▲ 4,69	▲ 4,59
Din K.ve A.B.	10	6	4	4,67	47	▲ 4,02	▲ 4,12	▲ 4,26
İngilizce	10	0	10	-3,33	-33	▼ 2,21	▼ 3,84	▼ 3,76
Matematik	15	7	7	4,67	31	▼ 5,16	▼ 5,19	▼ 5,18
Fen	15	10	5	8,33	56	▲ 4,12	▲ 6,12	▲ 6,26
<b>Toplam:</b>	<b>75</b>	<b>40</b>	<b>34</b>	<b>28,67</b>	<b>38</b>	<b>▲ 26,91</b>	<b>▼ 31,14</b>	<b>▼ 31,25</b>

Soru No	123456789012345
Sözel (TÜR)	baBCDACDdAbCdbB
Cevap Anh.	A
Sözel (TAR)	BaBAACbaCA
Cevap Anh.	A
Sözel (DİN)	cBBaACDcDb
Cevap Anh.	A
Sözel (İNG)	adcbdacda
Cevap Anh.	A
Sayısal (MAT)	ADDACdaB abCdc
Cevap Anh.	A
Sayısal (FEN)	CBdBbADAcBbaDCB
Cevap Anh.	A

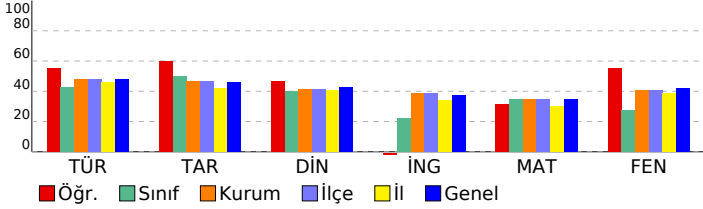

## 7. SINIF İŞLEYEN ZEKA TÜRKİYE GENELİ DENEME SINAVI

### DERSLERE GÖRE BAŞARI ANALİZİ

Sözel (TÜR)	S	D	Y	B%
Türkçe				
Bağlamdan yararlanarak bilmediği kelime ve kelime gruplarının anlamını tahmin eder.	3	2	1	67
Metindeki iş ve işlem basamaklarını kavrar.	1	0	1	0
Metnin konusunu belirler.	1	1	0	100
Faillerin anlam özelliklerini fark eder.	2	2	0	100
Yazdıklarını düzenler.	1	1	0	100
Metnin içeriğini yorumlar.	1	1	0	100
Metnin ana fikrini/ana duygusunu belirler.	1	1	0	100
Metnin ilgili sorularını cevaplar.	1	0	1	0
Grafik, tablo ve çizelgeyle sunulan bilgileri yorumlar.	1	0	1	0
Medya metinlerini değerlendirir.	1	1	0	100
Noktalama işaretlerine dikkat ederek sesli ve sessiz okur.	1	0	1	0
Metindeki hikâye unsurlarını belirler.	1	1	0	100

Sözel (TAR)	S	D	Y	B%
Tarih				
İletişimi etkileyen tutum ve davranışları analiz ederek kendi tutum ve davranışlarını sorgular.	4	3	1	75
Bireysel ve toplumsal ilişkilerde olumlu iletişim yollarını kullanır.	5	3	2	60
Medyanın sosyal değişim ve etkileşimdeki rolünü tartışır.	1	1	0	100

Sözel (DİN)	S	D	Y	B%
Din K.ve A.B.				
Varlıklar âlemini özelliklerine göre ayırır eder.	5	3	2	60
Melekleri özellikleri ve görevlerine göre sınıflandırır.	5	3	2	60

Sözel (İNG)	S	D	Y	B%
İngilizce				
Students will be able to talk about other people's appearances and personalities.	2	0	2	0
Students will be able to understand a simple text about appearances, personalities, and comparisons including ex	4	0	4	0
Students will be able to report on appearances and personalities of other people.	4	0	4	0

Sayısal (MAT)	S	D	Y	B%
Matematik				
Tam sayılarla toplama ve çıkarma işlemlerini yapar, ilgili problemleri çözer.	8	4	4	50
Toplama işleminin özelliklerini akıcı işlem yapmak için birer strateji olarak kullanır.	4	2	1	50
Tam sayılarla çarpma ve bölme işlemlerini yapar.	3	1	2	33

Sayısal (FEN)	S	D	Y	B%
Fen				
Uzay teknolojilerini açıklar.	3	2	1	67
Basit bir teleskop modeli hazırlayarak sunar.	1	1	0	100
Yıldız kavramını açıklar.	3	1	2	33
Teleskobun gök bilimin gelişimindeki önemine yönelik çıkarımda bulunur.	3	3	0	100
Yıldız oluşum sürecinin farkına varır.	2	1	1	50
Teknoloji ile uzay araştırmaları arasındaki ilişkiyi açıklar.	1	1	0	100
Teleskobun yapısını ve ne işe yaradığını açıklar.	1	0	1	0
Uzay kirliliğinin nedenlerini ifade ederek bu kirliliğin yol açabileceği olası sonuçları tahmin eder.	1	1	0	100

SINAV SONUÇ BELGESİ							
İSTANBUL / BAYRAMPAŞA / PROF.MUHARREM ERGİN ORTAOKULU							
Öğrenci			Numara		Sınıf		
BETÜL HAMZA			1689		7E		
Puan Türü	Puan	Genel Ort.	Dereceler				
			Snf	Kurum	İlçe	İl	Genel
LGS	▼ 171,003	320,920	32	353	353	1381	48024
Puani Hesaplanan:			354	354	1389	48512	
Katılımlar:			32	366	366	1403	48711

Ders	Soru	Doğru	Yanlış	Net	Başarı %	Sınıf Ort.	Kurum Ort.	Genel Ort.
Türkçe	15	2	13	-2,33	-16	▼ 6,42	▼ 7,17	▼ 7,22
Tarih	10	3	7	0,67	7	▼ 4,99	▼ 4,69	▼ 4,59
Din K.ve A.B.	10	3	7	0,67	7	▼ 4,02	▼ 4,12	▼ 4,26
İngilizce	10	4	6	2,00	20	▼ 2,21	▼ 3,84	▼ 3,76
Matematik	15	2	13	-2,33	-16	▼ 5,16	▼ 5,19	▼ 5,18
Fen	15	3	12	-1,00	-7	▼ 4,12	▼ 6,12	▼ 6,26
<b>Toplam:</b>	<b>75</b>	<b>17</b>	<b>58</b>	<b>-2,33</b>	<b>-3</b>	<b>▼ 26,91</b>	<b>▼ 31,14</b>	<b>▼ 31,25</b>

Soru No	123456789012345
Sözel (TÜR)	Cdcdabcbdbbbcd
Cevap Anh.	B CBABBCDACDAACDD
Sözel (TAR)	đabABbcCab
Cevap Anh.	B ABCABAACBD
Sözel (DİN)	CbCdadD*cd
Cevap Anh.	B CACABBDCDB
Sözel (İNG)	abCDcBaaCd
Cevap Anh.	B DACDABDBCA
Sayısal (MAT)	bdcacdbcdabddcb
Cevap Anh.	B ACADDACBDCBBABD
Sayısal (FEN)	adbacdbDcBdcDc
Cevap Anh.	B CBCBABAADABCDD

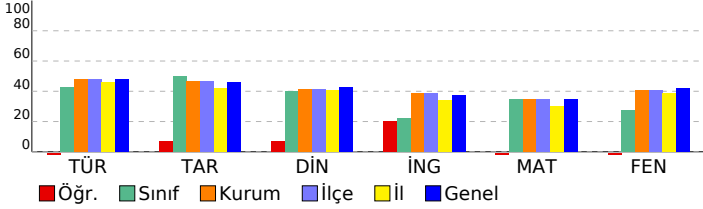

## 7. SINIF İŞLEYEN ZEKA TÜRKİYE GENELİ DENEME SINAVI

### DERSLERE GÖRE BAŞARI ANALİZİ

Sözel (TÜR)	S	D	Y	B%
<b>Türkçe</b>				
Bağlamdan yararlanarak bilmediği kelime ve kelime gruplarının anlamını tahmin eder.	3	0	3	0
Metindeki iş ve işlem basamaklarını kavrar.	1	0	1	0
Metnin konusunu belirler.	1	0	1	0
Faillerin anlam özelliklerini fark eder.	2	0	2	0
Yazdıklarını düzenler.	1	0	1	0
Metnin içeriğini yorumlar.	1	0	1	0
Metnin ana fikrini/ana duygusunu belirler.	1	0	1	0
Metinle ilgili soruları cevaplar.	1	0	1	0
Grafik, tablo ve çizelgeyle sunulan bilgileri yorumlar.	1	1	0	100
Medya metinlerini değerlendirir.	1	0	1	0
Noktalama işaretlerine dikkat ederek sesli ve sessiz okur.	1	1	0	100
Metindeki hikâye unsurlarını belirler.	1	0	1	0

Sözel (TAR)	S	D	Y	B%
<b>Tarih</b>				
İletişimi etkileyen tutum ve davranışları analiz ederek kendi tutum ve davranışlarını sorgular.	4	1	3	25
Bireysel ve toplumsal ilişkilerde olumlu iletişim yollarını kullanır.	5	1	4	20
Medyanın sosyal değişim ve etkileşimdeki rolünü tartışır.	1	1	0	100

Sözel (DİN)	S	D	Y	B%
<b>Din K.ve A.B.</b>				
Varlıklar âlemini özelliklerine göre ayırır.	5	2	3	40
Melekleri özellikleri ve görevlerine göre sınıflandırır.	5	1	4	20

Sözel (İNG)	S	D	Y	B%
<b>İngilizce</b>				
Students will be able to talk about other people's appearances and personalities.	2	1	1	50
Students will be able to understand a simple text about appearances, personalities, and comparisons including ex	4	2	2	50
Students will be able to report on appearances and personalities of other people.	4	1	3	25

Sayısal (MAT)	S	D	Y	B%
<b>Matematik</b>				
Tam sayılarla toplama ve çıkarma işlemlerini yapar, ilgili problemleri çözer.	8	2	6	25
Toplama işleminin özelliklerini akıcı işlem yapmak için birer strateji olarak kullanır.	4	0	4	0
Tam sayılarla çarpma ve bölme işlemlerini yapar.	3	0	3	0

Sayısal (FEN)	S	D	Y	B%
<b>Fen</b>				
Uzay teknolojilerini açıklar.	3	0	3	0
Basit bir teleskop modeli hazırlayarak sunar.	1	0	1	0
Yıldız kavramını açıklar.	3	1	2	33
Teleskobun gök bilimin gelişimindeki önemine yönelik çıkarımda bulunur.	3	0	3	0
Yıldız oluşum sürecinin farkına varır.	2	0	2	0
Teknoloji ile uzay araştırmaları arasındaki ilişkiyi açıklar.	1	1	0	100
Teleskobun yapısını ve ne işe yaradığını açıklar.	1	1	0	100
Uzay kirliliğinin nedenlerini ifade ederek bu kirliliğin yol açabileceği olası sonuçları tahmin eder.	1	0	1	0

SINAV SONUÇ BELGESİ								
İSTANBUL / BAYRAMPAŞA / PROF.MUHARREM ERGİN ORTAOKULU								
Öğrenci				Numara		Sınıf		
BURAK GÖREN				0		7E		
Puan Türü	Puan	Genel Ort.	Dereceler					
			Snf	Kurum	İlçe	İl	Genel	
LGS	▼ 206,985	320,920	31	332	332	1255	44507	
Puanı Hesaplanan:				354	354	1389	48512	
Katılımlar:				32	366	366	1403	48711

Ders	Soru	Doğru	Yanlış	Net	Başarı %	Sınıf Ort.	Kurum Ort.	Genel Ort.
Türkçe	15	4	8	1,33	9	▼ 6,42	▼ 7,17	▼ 7,22
Tarih	10	4	5	2,33	23	▼ 4,99	▼ 4,69	▼ 4,59
Toplam:	75	8	13	3,67	5	▼ 26,91	▼ 31,14	▼ 31,25

Soru No	123456789012345
Sözel (TÜR)	dccC CbddaCdd
Cevap Anh.	A ABBCDACDAADCDCB
Sözel (TAR)	BDaAcCbda
Cevap Anh.	A BDBAACABCA

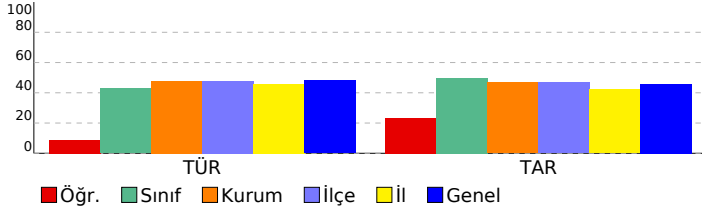

## 7. SINIF İŞLEYEN ZEKA TÜRKİYE GENELİ DENEME SINAVI

### DERSLERE GÖRE BAŞARI ANALİZİ

Sözel (TÜR)	S	D	Y	B%
<b>Türkçe</b>				
Bağlamdan yararlanarak bilmediği kelime ve kelime gruplarının anlamını tahmin eder.	3	0	2	0
Metindeki iş ve işlem basamaklarını kavrar.	1	0	1	0
Metnin konusunu belirler.	1	0	1	0
Fiillerin anlam özelliklerini fark eder.	2	2	0	100
Yazdıklarını düzenler.	1	0	0	0
Metnin içeriğini yorumlar.	1	1	0	100
Metnin ana fikrini/ana duygusunu belirler.	1	0	1	0
Metinle ilgili soruları cevaplar.	1	0	1	0
Grafik, tablo ve çizelgeyle sunulan bilgileri yorumlar.	1	0	1	0
Medya metinlerini değerlendirir.	1	1	0	100
Noktalama işaretlerine dikkat ederek sesli ve sessiz okur.	1	0	1	0
Metindeki hikâye unsurlarını belirler.	1	0	0	0

Sözel (DİN)	S	D	Y	B%
<b>Tarih</b>				
İletişimi etkileyen tutum ve davranışları analiz ederek kendi tutum ve davranışlarını sorgular.	4	2	2	50
Bireysel ve toplumsal ilişkilerde olumlu iletişim yollarını kullanır.	5	1	3	20
Medyanın sosyal değişim ve etkileşimdeki rolünü tartışır.	1	1	0	100

Sözel (İNG)	S	D	Y	B%
<b>Din K.ve A.B.</b>				
Varlıklar âleminin özelliklerine göre ayırt eder.	5	0	0	0
Melekleri özellikleri ve görevlerine göre sınıflandırır.	5	0	0	0

Sözel (MAT)	S	D	Y	B%
<b>İngilizce</b>				
Students will be able to talk about other people's appearances and personalities.	2	0	0	0
Students will be able to understand a simple text about appearances, personalities, and comparisons including ex	4	0	0	0
Students will be able to report on appearances and personalities of other people.	4	0	0	0

Sözel (FEN)	S	D	Y	B%
<b>Matematik</b>				
Tam sayılarla toplama ve çıkarma işlemlerini yapar, ilgili problemleri çözer.	8	0	0	0
Toplama işleminin özelliklerini akıcı işlem yapmak için birer strateji olarak kullanır.	4	0	0	0
Tam sayılarla çarpma ve bölme işlemlerini yapar.	3	0	0	0

Sözel (FEN)	S	D	Y	B%
<b>Fen</b>				
Uzay teknolojilerini açıklar.	3	0	0	0
Basit bir teleskop modeli hazırlayarak sunar.	1	0	0	0
Yıldız kavramını açıklar.	3	0	0	0
Teleskobun gök bilimin gelişimindeki önemine yönelik çıkarımda bulunur.	3	0	0	0
Yıldız oluşum sürecinin farkına varır.	2	0	0	0
Teknoloji ile uzay araştırmaları arasındaki ilişkiyi açıklar.	1	0	0	0
Teleskobun yapısını ve ne işe yaradığını açıklar.	1	0	0	0
Uzay kirliliğinin nedenlerini ifade ederek bu kirliliğin yol açabileceği olası sonuçları tahmin eder.	1	0	0	0

SINAV SONUÇ BELGESİ								
İSTANBUL / BAYRAMPAŞA / PROF.MUHARREM ERGİN ORTAOKULU								
Öğrenci			Numara		Sınıf			
ÇINAR ÇELEBİ			602		7E			
Puan Türü	Puan	Genel Ort.	Dereceler					
			Snf	Kurum	İlçe	İl	Genel	
LGS	▼ 309,082	320,920	15	208	208	707	26323	
Puanı Hesaplanan:			354	354	1389	48512		
Katılımlar:			32	366	366	1403	48711	
Ders	Soru	Doğru	Yanlış	Net	Başarı %	Sınıf Ort.	Kurum Ort.	Genel Ort.
Türkçe	15	8	5	6,33	42	▼ 6,42	▼ 7,17	▼ 7,22
Tarih	10	7	3	6,00	60	▲ 4,99	▲ 4,69	▲ 4,59
Din K.ve A.B.	10	3	5	1,33	13	▼ 4,02	▼ 4,12	▼ 4,26
Matematik	15	9	5	7,33	49	▲ 5,16	▲ 5,19	▲ 5,18
Fen	15	6	4	4,67	31	▲ 4,12	▼ 6,12	▼ 6,26
Toplam:	75	33	22	25,67	34	▼ 26,91	▼ 31,14	▼ 31,25
Soru No	123456789012345							
Sözel (TÜR)	baB DACbdA CaCB							
Cevap Anh.	A ABBCDACDAADCDCB							
Sözel (TAR)	BDddcCABCA							
Cevap Anh.	A BDBAACABCA							
Sözel (DİN)	dcaC Cb Da							
Cevap Anh.	A ABBCACDBDC							
Sayısal (MAT)	ADDAbBaBaB CcAb							
Cevap Anh.	A ADDACBDBBACBAC							
Sayısal (FEN)	bBAA AB acaB							
Cevap Anh.	A CBABAADABCBDDBC							

## 7. SINIF İŞLEYEN ZEKA TÜRKİYE GENELİ DENEME SINAVI

### DERSLERE GÖRE BAŞARI ANALİZİ

Sözel (TÜR)				
Türkçe	S	D	Y	B%
Bağlamdan yararlanarak bilmediği kelime ve kelime gruplarının anlamını tahmin eder.	3	2	1	67
Metindeki iş ve işlem basamaklarını kavrar.	1	0	1	0
Metnin konusunu belirler.	1	1	0	100
Faillerin anlam özelliklerini fark eder.	2	0	1	0
Yazdıklarını düzenler.	1	1	0	100
Metnin içeriğini yorumlar.	1	1	0	100
Metnin ana fikrini/ana duygusunu belirler.	1	0	1	0
Metinle ilgili soruları cevaplar.	1	0	1	0
Grafik, tablo ve çizelgeyle sunulan bilgileri yorumlar.	1	0	0	0
Medya metinlerini değerlendirir.	1	1	0	100
Noktalama işaretlerine dikkat ederek sesli ve sessiz okur.	1	1	0	100
Metindeki hikâye unsurlarını belirler.	1	1	0	100
Sözel (TAR)				
Tarih	S	D	Y	B%
İletişimi etkileyen tutum ve davranışları analiz ederek kendi tutum ve davranışlarını sorgular.	4	3	1	75
Bireysel ve toplumsal ilişkilerde olumlu iletişim yollarını kullanır.	5	3	2	60
Medyanın sosyal değişim ve etkileşimdeki rolünü tartışır.	1	1	0	100
Sözel (DİN)				
Din K.ve A.B.	S	D	Y	B%
Varlıklar âleminin özelliklerine göre ayırt eder.	5	2	3	40
Melekleri özellikleri ve görevlerine göre sınıflandırır.	5	1	2	20
Sözel (İNG)				
İngilizce	S	D	Y	B%
Students will be able to talk about other people's appearances and personalities.	2	0	0	0
Students will be able to understand a simple text about appearances, personalities, and comparisons including ex	4	0	0	0
Students will be able to report on appearances and personalities of other people.	4	0	0	0
Sayısal (MAT)				
Matematik	S	D	Y	B%
Tam sayılarla toplama ve çıkarma işlemlerini yapar, ilgili problemleri çözer.	8	4	4	50
Toplama işleminin özelliklerini akıcı işlem yapmak için birer strateji olarak kullanır.	4	3	1	75
Tam sayılarla çarpma ve bölme işlemlerini yapar.	3	2	0	67
Sayısal (FEN)				
Fen	S	D	Y	B%
Uzay teknolojilerini açıklar.	3	0	0	0
Basit bir teleskop modeli hazırlayarak sunar.	1	0	0	0
Yıldız kavramını açıklar.	3	1	2	33
Teleskobun gök bilimin gelişimindeki önemine yönelik çıkarımda bulunur.	3	3	0	100
Yıldız oluşum sürecinin farkına varır.	2	2	0	100
Teknoloji ile uzay araştırmaları arasındaki ilişkiyi açıklar.	1	0	0	0
Teleskobun yapısını ve ne işe yaradığını açıklar.	1	0	1	0
Uzay kirliliğinin nedenlerini ifade ederek bu kirliliğin yol açabileceği olası sonuçları tahmin eder.	1	0	1	0

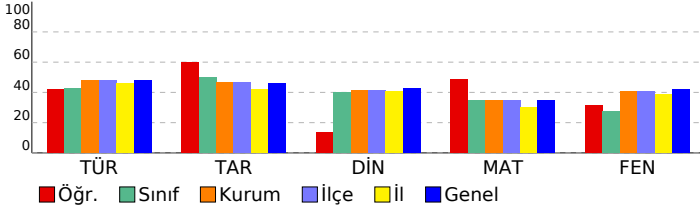



SINAV SONUÇ BELGESİ							
İSTANBUL / BAYRAMPAŞA / PROF.MUHARREM ERGİN ORTAOKULU							
Öğrenci			Numara	Sınıf			
ÇINAR ERDOĞAN			1015	7E			
Puan Türü	Puan	Genel Ort.	Dereceler				
			Snf	Kurum	İlçe	İl	Genel
LGS	▼ 210,812	320,920	30	330	330	1246	43906
Puanı Hesaplanan:			354	354	1389	48512	
Katılımlar:			32	366	366	1403	48711

Ders	Soru	Doğru	Yanlış	Net	Başarı %	Sınıf Ort.	Kurum Ort.	Genel Ort.
Türkçe	15	5	10	1,67	11	▼ 6,42	▼ 7,17	▼ 7,22
Tarih	10	3	7	0,67	7	▼ 4,99	▼ 4,69	▼ 4,59
Din K.ve A.B.	10	2	8	-0,67	-7	▼ 4,02	▼ 4,12	▼ 4,26
İngilizce	10	1	9	-2,00	-20	▼ 2,21	▼ 3,84	▼ 3,76
Matematik	15	6	9	3,00	20	▼ 5,16	▼ 5,19	▼ 5,18
Fen	15	3	12	-1,00	-7	▼ 4,12	▼ 6,12	▼ 6,26
<b>Toplam:</b>	<b>75</b>	<b>20</b>	<b>55</b>	<b>1,67</b>	<b>2</b>	<b>▼ 26,91</b>	<b>▼ 31,14</b>	<b>▼ 31,25</b>

Soru No	123456789012345
Sözel (TÜR)	CabcdCDbbccdbDD
Cevap Anh.	B CBABBCDACDAACDD
Sözel (TAR)	dBbAcDcaad
Cevap Anh.	B ABCABAACBD
Sözel (DİN)	CcdcdBabca
Cevap Anh.	B CACABBDCEB
Sözel (İNG)	acCbddcdab
Cevap Anh.	B DACDABDBCA
Sayısal (MAT)	AbbcDcddDCdBcaD
Cevap Anh.	B ACADDACBDCBBABD
Sayısal (FEN)	bcaBdddAbdcdBbb
Cevap Anh.	B CBCBABAADABCDD

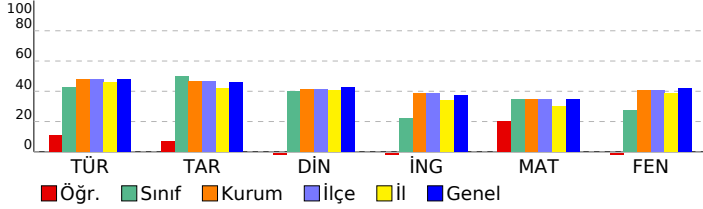

## 7. SINIF İŞLEYEN ZEKA TÜRKİYE GENELİ DENEME SINAVI

### DERSLERE GÖRE BAŞARI ANALİZİ

Sözel (TÜR)	S	D	Y	B%
<b>Türkçe</b>				
Bağlamdan yararlanarak bilmediği kelime ve kelime gruplarının anlamını tahmin eder.	3	1	2	33
Metindeki iş ve işlem basamaklarını kavrar.	1	0	1	0
Metnin konusunu belirler.	1	0	1	0
Faillerin anlam özelliklerini fark eder.	2	2	0	100
Yazdıklarını düzenler.	1	0	1	0
Metnin içeriğini yorumlar.	1	0	1	0
Metnin ana fikrini/ana duygusunu belirler.	1	0	1	0
Metnin ilgili sorularını cevaplar.	1	0	1	0
Grafik, tablo ve çizelgeyle sunulan bilgileri yorumlar.	1	1	0	100
Medya metinlerini değerlendirir.	1	0	1	0
Noktalama işaretlerine dikkat ederek sesli ve sessiz okur.	1	1	0	100
Metindeki hikâye unsurlarını belirler.	1	0	1	0

Sözel (TAR)	S	D	Y	B%
<b>Tarih</b>				
İletişimi etkileyen tutum ve davranışları analiz ederek kendi tutum ve davranışlarını sorgular.	4	1	3	25
Bireysel ve toplumsal ilişkilerde olumlu iletişim yollarını kullanır.	5	2	3	40
Medyanın sosyal değişim ve etkileşimdeki rolünü tartışır.	1	0	1	0

Sözel (DİN)	S	D	Y	B%
<b>Din K.ve A.B.</b>				
Varlıklar âlemini özelliklerine göre ayırır.	5	1	4	20
Melekleri özellikleri ve görevlerine göre sınıflandırır.	5	1	4	20

Sözel (İNG)	S	D	Y	B%
<b>İngilizce</b>				
Students will be able to talk about other people's appearances and personalities.	2	0	2	0
Students will be able to understand a simple text about appearances, personalities, and comparisons including ex	4	0	4	0
Students will be able to report on appearances and personalities of other people.	4	1	3	25

Sayısal (MAT)	S	D	Y	B%
<b>Matematik</b>				
Tam sayılarla toplama ve çıkarma işlemlerini yapar, ilgili problemleri çözer.	8	2	6	25
Toplama işleminin özelliklerini akıcı işlem yapmak için birer strateji olarak kullanır.	4	2	2	50
Tam sayılarla çarpma ve bölme işlemlerini yapar.	3	2	1	67

Sayısal (FEN)	S	D	Y	B%
<b>Fen</b>				
Uzay teknolojilerini açıklar.	3	1	2	33
Basit bir teleskop modeli hazırlayarak sunar.	1	1	0	100
Yıldız kavramını açıklar.	3	0	3	0
Teleskobun gök bilimin gelişimindeki önemine yönelik çıkarımda bulunur.	3	1	2	33
Yıldız oluşum sürecinin farkına varır.	2	0	2	0
Teknoloji ile uzay araştırmaları arasındaki ilişkiyi açıklar.	1	0	1	0
Teleskobun yapısını ve ne işe yaradığını açıklar.	1	0	1	0
Uzay kirliliğinin nedenlerini ifade ederek bu kirliliğin yol açabileceği olası sonuçları tahmin eder.	1	0	1	0

# SINAV SONUÇ BELGESİ

## 7. SINIF İŞLEYEN ZEKA TÜRKİYE GENELİ DENEME SINAVI

### İSTANBUL / BAYRAMPAŞA / PROF.MUHARREM ERGİN ORTAOKULU

#### DERSLERE GÖRE BAŞARI ANALİZİ

Öğrenci	Numara	Sınıf
DORUK FERHAT ESEN	604	7E

Puan Türü	Puan	Genel Ort.	Dereceler				
			Snf	Kurum	İlçe	İl	Genel
LGS	▲ 337,791	320.920	10	157	157	556	21169
Puanı Hesaplanan:			354	354	1389	48512	
Katılımlar:			32	366	366	1403	48711

Ders	Soru	Doğru	Yanlış	Net	Başarı %	Sınıf Ort.	Kurum Ort.	Genel Ort.
Türkçe	15	11	4	9,67	64	▲ 6,42	▲ 7,17	▲ 7,22
Tarih	10	8	2	7,33	73	▲ 4,99	▲ 4,69	▲ 4,59
Din K.ve A.B.	10	5	4	3,67	37	▼ 4,02	▼ 4,12	▼ 4,26
İngilizce	10	2	5	0,33	3	▼ 2,21	▼ 3,84	▼ 3,76
Matematik	15	7	6	5,00	33	▼ 5,16	▼ 5,19	▼ 5,18
Fen	15	9	5	7,33	49	▲ 4,12	▲ 6,12	▲ 6,26
Toplam:	75	42	26	33,33	44	▲ 26,91	▲ 31,14	▲ 31,25

Soru No	123456789012345
Sözel (TÜR)	ABBcDbCDAdcCbCB
Cevap Anh.	A
Sözel (TAR)	BDBAACdaCA
Cevap Anh.	A
Sözel (DİN)	ddaCbCD DC
Cevap Anh.	A
Sözel (İNG)	dCbD dc c
Cevap Anh.	A
Sayısal (MAT)	AbDACaDacBd B b
Cevap Anh.	A
Sayısal (FEN)	dBbB bDaACBaDCB
Cevap Anh.	A

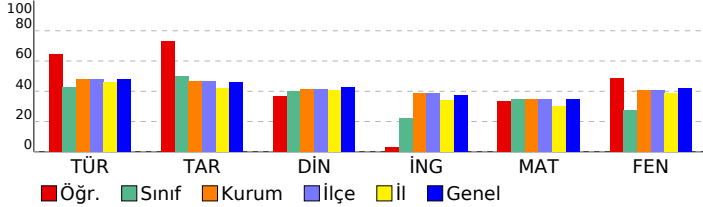

Sözel (TÜR)	S	D	Y	B%
Türkçe				
Bağlamdan yararlanarak bilmediği kelime ve kelime gruplarının anlamını tahmin eder.	3	2	1	67
Metindeki iş ve işlem basamaklarını kavrar.	1	1	0	100
Metnin konusunu belirler.	1	1	0	100
Fiillerin anlam özelliklerini fark eder.	2	1	1	50
Yazdıklarını düzenler.	1	0	1	0
Metnin içeriğini yorumlar.	1	1	0	100
Metnin ana fikrini/ana duygusunu belirler.	1	1	0	100
Metinle ilgili soruları cevaplar.	1	1	0	100
Grafik, tablo ve çizelgeyle sunulan bilgileri yorumlar.	1	0	1	0
Medya metinlerini değerlendirir.	1	1	0	100
Noktalama işaretlerine dikkat ederek sesli ve sessiz okur.	1	1	0	100
Metindeki hikâye unsurlarını belirler.	1	1	0	100

Sözel (TAR)	S	D	Y	B%
Tarih				
İletişimi etkileyen tutum ve davranışları analiz ederek kendi tutum ve davranışlarını sorgular.	4	4	0	100
Bireysel ve toplumsal ilişkilerde olumlu iletişim yollarını kullanır.	5	3	2	60
Medyanın sosyal değişim ve etkileşimdeki rolünü tartışır.	1	1	0	100

Sözel (DİN)	S	D	Y	B%
Din K.ve A.B.				
Varlıklar âlemini özelliklerine göre ayırır eder.	5	3	2	60
Melekleri özellikleri ve görevlerine göre sınıflandırır.	5	2	2	40

Sözel (İNG)	S	D	Y	B%
İngilizce				
Students will be able to talk about other people's appearances and personalities.	2	0	2	0
Students will be able to understand a simple text about appearances, personalities, and comparisons including ex	4	1	1	25
Students will be able to report on appearances and personalities of other people.	4	1	2	25

Sayısal (MAT)	S	D	Y	B%
Matematik				
Tam sayılarla toplama ve çıkarma işlemlerini yapar, ilgili problemleri çözer.	8	5	3	63
Toplama işleminin özelliklerini akıcı işlem yapmak için birer strateji olarak kullanır.	4	1	2	25
Tam sayılarla çarpma ve bölme işlemlerini yapar.	3	1	1	33

Sayısal (FEN)	S	D	Y	B%
Fen				
Uzay teknolojilerini açıklar.	3	2	1	67
Basit bir teleskop modeli hazırlayarak sunar.	1	1	0	100
Yıldız kavramını açıklar.	3	1	2	33
Teleskobun gök bilimin gelişimindeki önemine yönelik çıkarımda bulunur.	3	2	1	67
Yıldız oluşum sürecinin farkına varır.	2	1	0	50
Teknoloji ile uzay araştırmaları arasındaki ilişkiyi açıklar.	1	1	0	100
Teleskobun yapısını ve ne işe yaradığını açıklar.	1	0	1	0
Uzay kirliliğinin nedenlerini ifade ederek bu kirliliğin yol açabileceği olası sonuçları tahmin eder.	1	1	0	100

SINAV SONUÇ BELGESİ							
İSTANBUL / BAYRAMPAŞA / PROF.MUHARREM ERGİN ORTAOKULU							
Öğrenci			Numara	Sınıf			
EBRAR KIRAÇ			1272	7E			
Puan Türü	Puan	Genel Ort.	Dereceler				
			Snf	Kurum	İlçe	İl	Genel
LGS	▲ 403,038	320,920	4	70	70	212	9948
Puanı Hesaplanan:			354	354	1389	48512	
Katılımlar:			32	366	366	1403	48711

Ders	Soru	Doğru	Yanlış	Net	Başarı %	Sınıf Ort.	Kurum Ort.	Genel Ort.
Türkçe	15	14	0	14,00	93	▲ 6,42	▲ 7,17	▲ 7,22
Tarih	10	8	2	7,33	73	▲ 4,99	▲ 4,69	▲ 4,59
Din K.ve A.B.	10	7	3	6,00	60	▲ 4,02	▲ 4,12	▲ 4,26
İngilizce	10	9	1	8,67	87	▲ 2,21	▲ 3,84	▲ 3,76
Matematik	15	11	2	10,33	69	▲ 5,16	▲ 5,19	▲ 5,18
Fen	15	8	7	5,67	38	▲ 4,12	▼ 6,12	▼ 6,26
<b>Toplam:</b>	<b>75</b>	<b>57</b>	<b>15</b>	<b>52,00</b>	<b>69</b>	<b>▲ 26,91</b>	<b>▲ 31,14</b>	<b>▲ 31,25</b>

Soru No	123456789012345
Sözel (TÜR)	CBABBCDA DAACDD
Cevap Anh.	B CBABBCDACDAACDD
Sözel (TAR)	dBCABdACBD
Cevap Anh.	B ABCABAACBD
Sözel (DİN)	CdCABdDCDa
Cevap Anh.	B CACABBDCDB
Sözel (İNG)	DdCDABDBCA
Cevap Anh.	B DACDABDBCA
Sayısal (MAT)	AbADDACcDCBB B
Cevap Anh.	B ACADDACBDCBBABD
Sayısal (FEN)	CBCBbdAccABbaaD
Cevap Anh.	B CBCBABAADABCDD

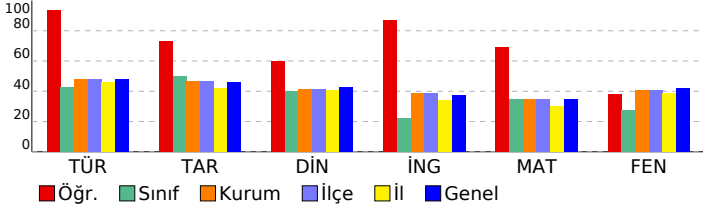

## 7. SINIF İŞLEYEN ZEKA TÜRKİYE GENELİ DENEME SINAVI

### DERSLERE GÖRE BAŞARI ANALİZİ

Sözel (TÜR)	S	D	Y	B%
<b>Türkçe</b>				
Bağlamdan yararlanarak bilmediği kelime ve kelime gruplarının anlamını tahmin eder.	3	3	0	100
Metindeki iş ve işlem basamaklarını kavrar.	1	1	0	100
Metnin konusunu belirler.	1	1	0	100
Faillerin anlam özelliklerini fark eder.	2	2	0	100
Yazdıklarını düzenler.	1	1	0	100
Metnin içeriğini yorumlar.	1	0	0	0
Metnin ana fikrini/ana duygusunu belirler.	1	1	0	100
Metinle ilgili soruları cevaplar.	1	1	0	100
Grafik, tablo ve çizelgeyle sunulan bilgileri yorumlar.	1	1	0	100
Medya metinlerini değerlendirir.	1	1	0	100
Noktalama işaretlerine dikkat ederek sesli ve sessiz okur.	1	1	0	100
Metindeki hikâye unsurlarını belirler.	1	1	0	100

Sözel (TAR)	S	D	Y	B%
<b>Tarih</b>				
İletişimi etkileyen tutum ve davranışları analiz ederek kendi tutum ve davranışlarını sorgular.	4	4	0	100
Bireysel ve toplumsal ilişkilerde olumlu iletişim yollarını kullanır.	5	3	2	60
Medyanın sosyal değişim ve etkileşimdeki rolünü tartışır.	1	1	0	100

Sözel (DİN)	S	D	Y	B%
<b>Din K.ve A.B.</b>				
Varlıklar âlemini özelliklerine göre ayırır eder.	5	4	1	80
Melekleri özellikleri ve görevlerine göre sınıflandırır.	5	3	2	60

Sözel (İNG)	S	D	Y	B%
<b>İngilizce</b>				
Students will be able to talk about other people's appearances and personalities.	2	2	0	100
Students will be able to understand a simple text about appearances, personalities, and comparisons including ex	4	3	1	75
Students will be able to report on appearances and personalities of other people.	4	4	0	100

Sayısal (MAT)	S	D	Y	B%
<b>Matematik</b>				
Tam sayılarla toplama ve çıkarma işlemlerini yapar, ilgili problemleri çözer.	8	6	2	75
Toplama işleminin özelliklerini akıcı işlem yapmak için birer strateji olarak kullanır.	4	3	0	75
Tam sayılarla çarpma ve bölme işlemlerini yapar.	3	2	0	67

Sayısal (FEN)	S	D	Y	B%
<b>Fen</b>				
Uzay teknolojilerini açıklar.	3	1	2	33
Basit bir teleskop modeli hazırlayarak sunar.	1	1	0	100
Yıldız kavramını açıklar.	3	2	1	67
Teleskobun gök bilimin gelişimindeki önemine yönelik çıkarımda bulunur.	3	1	2	33
Yıldız oluşum sürecinin farkına varır.	2	2	0	100
Teknoloji ile uzay araştırmaları arasındaki ilişkiyi açıklar.	1	0	1	0
Teleskobun yapısını ve ne işe yaradığını açıklar.	1	0	1	0
Uzay kirliliğinin nedenlerini ifade ederek bu kirliliğin yol açabileceği olası sonuçları tahmin eder.	1	1	0	100

SINAV SONUÇ BELGESİ								
İSTANBUL / BAYRAMPAŞA / PROF.MUHARREM ERGİN ORTAOKULU								
Öğrenci				Numara		Sınıf		
ELBER ERSOY				794		7E		
Puan Türü	Puan	Genel Ort.	Dereceler					
			Snf	Kurum	İlçe	İl	Genel	
LGS	▲ 375,434	320,920	6	103	103	344	14634	
Puanı Hesaplanan:				354	354	1389	48512	
Katılımlar:				32	366	366	1403	48711

Ders	Soru	Doğru	Yanlış	Net	Başarı %	Sınıf Ort.	Kurum Ort.	Genel Ort.
Türkçe	15	12	3	11,00	73	▲ 6,42	▲ 7,17	▲ 7,22
Tarih	10	7	3	6,00	60	▲ 4,99	▲ 4,69	▲ 4,59
Din K.ve A.B.	10	5	5	3,33	33	▼ 4,02	▼ 4,12	▼ 4,26
İngilizce	10	7	3	6,00	60	▲ 2,21	▲ 3,84	▲ 3,76
Matematik	15	10	5	8,33	56	▲ 5,16	▲ 5,19	▲ 5,18
Fen	15	10	5	8,33	56	▲ 4,12	▲ 6,12	▲ 6,26
<b>Toplam:</b>	<b>75</b>	<b>51</b>	<b>24</b>	<b>43,00</b>	<b>57</b>	<b>▲ 26,91</b>	<b>▲ 31,14</b>	<b>▲ 31,25</b>

Soru No	123456789012345
Sözel (TÜR)	AcBCcACDAADCaCB
Cevap Anh.	A
Sözel (TAR)	BDBdACdBCd
Cevap Anh.	A
Sözel (DİN)	dBaCbCdAdD
Cevap Anh.	A
Sözel (İNG)	cCADABDAdb
Cevap Anh.	A
Sayısal (MAT)	ADDACBDabaACBcb
Cevap Anh.	A
Sayısal (FEN)	CBABAcDABaBabbB
Cevap Anh.	A

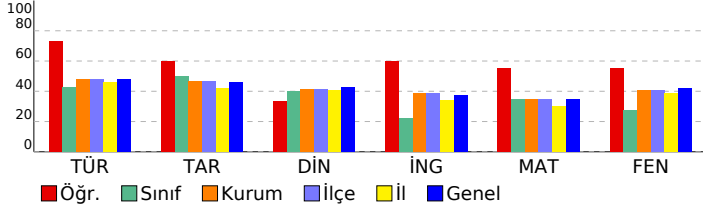

## 7. SINIF İŞLEYEN ZEKA TÜRKİYE GENELİ DENEME SINAVI

### DERSLERE GÖRE BAŞARI ANALİZİ

Sözel (TÜR)	S	D	Y	B%
Türkçe				
Bağlamdan yararlanarak bilmediği kelime ve kelime gruplarının anlamını tahmin eder.	3	2	1	67
Metindeki iş ve işlem basamaklarını kavrar.	1	0	1	0
Metnin konusunu belirler.	1	1	0	100
Faillerin anlam özelliklerini fark eder.	2	1	1	50
Yazdıklarını düzenler.	1	1	0	100
Metnin içeriğini yorumlar.	1	1	0	100
Metnin ana fikrini/ana duygusunu belirler.	1	1	0	100
Metinle ilgili soruları cevaplar.	1	1	0	100
Grafik, tablo ve çizelgeyle sunulan bilgileri yorumlar.	1	1	0	100
Medya metinlerini değerlendirir.	1	1	0	100
Noktalama işaretlerine dikkat ederek sesli ve sessiz okur.	1	1	0	100
Metindeki hikâye unsurlarını belirler.	1	1	0	100

Sözel (TAR)	S	D	Y	B%
Tarih				
İletişimi etkileyen tutum ve davranışları analiz ederek kendi tutum ve davranışlarını sorgular.	4	4	0	100
Bireysel ve toplumsal ilişkilerde olumlu iletişim yollarını kullanır.	5	2	3	40
Medyanın sosyal değişim ve etkileşimdeki rolünü tartışır.	1	1	0	100

Sözel (DİN)	S	D	Y	B%
Din K.ve A.B.				
Varlıklar âlemini özelliklerine göre ayırır eder.	5	2	3	40
Melekleri özellikleri ve görevlerine göre sınıflandırır.	5	3	2	60

Sözel (İNG)	S	D	Y	B%
İngilizce				
Students will be able to talk about other people's appearances and personalities.	2	1	1	50
Students will be able to understand a simple text about appearances, personalities, and comparisons including ex	4	3	1	75
Students will be able to report on appearances and personalities of other people.	4	3	1	75

Sayısal (MAT)	S	D	Y	B%
Matematik				
Tam sayılarla toplama ve çıkarma işlemlerini yapar, ilgili problemleri çözer.	8	7	1	88
Toplama işleminin özelliklerini akıcı işlem yapmak için birer strateji olarak kullanır.	4	1	3	25
Tam sayılarla çarpma ve bölme işlemlerini yapar.	3	2	1	67

Sayısal (FEN)	S	D	Y	B%
Fen				
Uzay teknolojilerini açıklar.	3	2	1	67
Basit bir teleskop modeli hazırlayarak sunar.	1	1	0	100
Yıldız kavramını açıklar.	3	2	1	67
Teleskobun gök bilimin gelişimindeki önemine yönelik çıkarımda bulunur.	3	2	1	67
Yıldız oluşum sürecinin farkına varır.	2	2	0	100
Teknoloji ile uzay araştırmaları arasındaki ilişkiyi açıklar.	1	1	0	100
Teleskobun yapısını ve ne işe yaradığını açıklar.	1	0	1	0
Uzay kirliliğinin nedenlerini ifade ederek bu kirliliğin yol açabileceği olası sonuçları tahmin eder.	1	0	1	0

SINAV SONUÇ BELGESİ							
İSTANBUL / BAYRAMPAŞA / PROF.MUHARREM ERGİN ORTAOKULU							
Öğrenci			Numara		Sınıf		
ELİF ALHAMUT			1403		7E		
Puan Türü	Puan	Genel Ort.	Dereceler				
			Snf	Kurum	İlçe	İl	Genel
LGS	▼ 224,378	320.920	27	310	310	1166	41523
Puanı Hesaplanan:			354	354	1389	48512	
Katılımlar:			32	366	366	1403	48711

Ders	Soru	Doğru	Yanlış	Net	Başarı %	Sınıf Ort.	Kurum Ort.	Genel Ort.
Türkçe	15	6	9	3,00	20	▼ 6,42	▼ 7,17	▼ 7,22
Tarih	10	4	6	2,00	20	▼ 4,99	▼ 4,69	▼ 4,59
Din K.ve A.B.	10	3	7	0,67	7	▼ 4,02	▼ 4,12	▼ 4,26
İngilizce	10	4	6	2,00	20	▼ 2,21	▼ 3,84	▼ 3,76
Matematik	15	4	11	0,33	2	▼ 5,16	▼ 5,19	▼ 5,18
Fen	15	4	11	0,33	2	▼ 4,12	▼ 6,12	▼ 6,26
<b>Toplam:</b>	<b>75</b>	<b>25</b>	<b>50</b>	<b>8,33</b>	<b>11</b>	<b>▼ 26,91</b>	<b>▼ 31,14</b>	<b>▼ 31,25</b>

Soru No	123456789012345
Sözel (TÜR)	daAaBCaACbcbDa
Cevap Anh.	B CBABBCDACDAACDD
Sözel (TAR)	AddddACBa
Cevap Anh.	B ABCABAACBD
Sözel (DİN)	CcdbccDCaa
Cevap Anh.	B CACABBDCCB
Sözel (İNG)	bAabABadCd
Cevap Anh.	B DACDABDBCA
Sayısal (MAT)	đacaDACđbacacBa
Cevap Anh.	B ACADDACBDCBBABD
Sayısal (FEN)	CdCd cadbbAabcDa
Cevap Anh.	B CBCBABAADABCDD

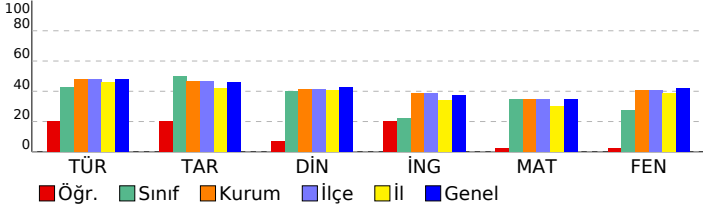

## 7. SINIF İŞLEYEN ZEKA TÜRKİYE GENELİ DENEME SINAVI

### DERSLERE GÖRE BAŞARI ANALİZİ

Sözel (TÜR)	S	D	Y	B%
<b>Türkçe</b>				
Bağlamdan yararlanarak bilmediği kelime ve kelime gruplarının anlamını tahmin eder.	3	1	2	33
Metindeki iş ve işlem basamaklarını kavrar.	1	0	1	0
Metnin konusunu belirler.	1	1	0	100
Faillerin anlam özelliklerini fark eder.	2	2	0	100
Yazdıklarını düzenler.	1	1	0	100
Metnin içeriğini yorumlar.	1	1	0	100
Metnin ana fikrini/ana duygusunu belirler.	1	0	1	0
Metinle ilgili soruları cevaplar.	1	0	1	0
Grafik, tablo ve çizelgeyle sunulan bilgileri yorumlar.	1	0	1	0
Medya metinlerini değerlendirir.	1	0	1	0
Noktalama işaretlerine dikkat ederek sesli ve sessiz okur.	1	0	1	0
Metindeki hikâye unsurlarını belirler.	1	0	1	0

Sözel (TAR)	S	D	Y	B%
<b>Tarih</b>				
İletişimi etkileyen tutum ve davranışları analiz ederek kendi tutum ve davranışlarını sorgular.	4	1	3	25
Bireysel ve toplumsal ilişkilerde olumlu iletişim yollarını kullanır.	5	2	3	40
Medyanın sosyal değişim ve etkileşimdeki rolünü tartışır.	1	1	0	100

Sözel (DİN)	S	D	Y	B%
<b>Din K.ve A.B.</b>				
Varlıklar âlemini özelliklerine göre ayırır eder.	5	2	3	40
Melekleri özellikleri ve görevlerine göre sınıflandırır.	5	1	4	20

Sözel (İNG)	S	D	Y	B%
<b>İngilizce</b>				
Students will be able to talk about other people's appearances and personalities.	2	1	1	50
Students will be able to understand a simple text about appearances, personalities, and comparisons including ex	4	3	1	75
Students will be able to report on appearances and personalities of other people.	4	0	4	0

Sayısal (MAT)	S	D	Y	B%
<b>Matematik</b>				
Tam sayılarla toplama ve çıkarma işlemlerini yapar, ilgili problemleri çözer.	8	2	6	25
Toplama işleminin özelliklerini akıcı işlem yapmak için birer strateji olarak kullanır.	4	2	2	50
Tam sayılarla çarpma ve bölme işlemlerini yapar.	3	0	3	0

Sayısal (FEN)	S	D	Y	B%
<b>Fen</b>				
Uzay teknolojilerini açıklar.	3	1	2	33
Basit bir teleskop modeli hazırlayarak sunar.	1	0	1	0
Yıldız kavramını açıklar.	3	1	2	33
Teleskobun gök bilimin gelişimindeki önemine yönelik çıkarımda bulunur.	3	0	3	0
Yıldız oluşum sürecinin farkına varır.	2	1	1	50
Teknoloji ile uzay araştırmaları arasındaki ilişkiyi açıklar.	1	0	1	0
Teleskobun yapısını ve ne işe yaradığını açıklar.	1	1	0	100
Uzay kirliliğinin nedenlerini ifade ederek bu kirliliğin yol açabileceği olası sonuçları tahmin eder.	1	0	1	0

# SINAV SONUÇ BELGESİ

## 7. SINIF İŞLEYEN ZEKA TÜRKİYE GENELİ DENEME SINAVI

### İSTANBUL / BAYRAMPAŞA / PROF.MUHARREM ERGİN ORTAOKULU

#### DERSLERE GÖRE BAŞARI ANALİZİ

Öğrenci	Numara	Sınıf
ELİF BAHÇECİ	749	7E

Puan Türü	Puan	Genel Ort.	Dereceler				
			Snf	Kurum	İlçe	İl	Genel
LGS	▼ 270,539	320,920	21	255	255	924	33235
Puanı Hesaplanan:			354	354	1389	48512	
Katılımlar:			32	366	366	1403	48711

Ders	Soru	Doğru	Yanlış	Net	Başarı %	Sınıf Ort.	Kurum Ort.	Genel Ort.
Türkçe	15	8	6	6,00	40	▼ 6,42	▼ 7,17	▼ 7,22
Tarih	10	5	5	3,33	33	▼ 4,99	▼ 4,69	▼ 4,59
Din K.ve A.B.	10	7	3	6,00	60	▲ 4,02	▲ 4,12	▲ 4,26
İngilizce	10	5	4	3,67	37	▲ 2,21	▼ 3,84	▼ 3,76
Matematik	15	6	8	3,33	22	▼ 5,16	▼ 5,19	▼ 5,18
Fen	15	3	11	-0,67	-4	▼ 4,12	▼ 6,12	▼ 6,26
Toplam:	75	34	37	21,67	29	▼ 26,91	▼ 31,14	▼ 31,25

Soru No	123456789012345
Sözel (TÜR)	AaBcCaAaBbdDCDb
Cevap Anh.	A
Sözel (TAR)	cDcAbCAaCd
Cevap Anh.	A
Sözel (DİN)	A*BCACDcDa
Cevap Anh.	A
Sözel (İNG)	cadDABaAC
Cevap Anh.	A
Sayısal (MAT)	ADaAaccDdd BAB
Cevap Anh.	A
Sayısal (FEN)	accdded dcDcCB
Cevap Anh.	A

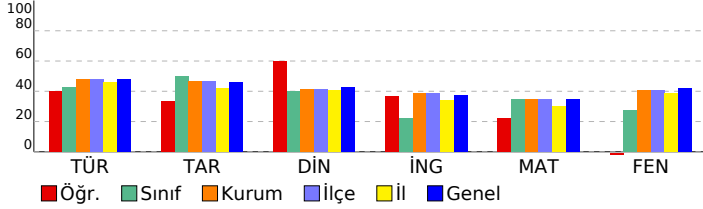

Sözel (TÜR)	S	D	Y	B%
Türkçe				
Bağlamdan yararlanarak bilmediği kelime ve kelime gruplarının anlamını tahmin eder.	3	1	2	33
Metindeki iş ve işlem basamaklarını kavrar.	1	0	1	0
Metnin konusunu belirler.	1	1	0	100
Fiillerin anlam özelliklerini fark eder.	2	2	0	100
Yazdıklarını düzenler.	1	1	0	100
Metnin içeriğini yorumlar.	1	0	1	0
Metnin ana fikrini/ana duygusunu belirler.	1	1	0	100
Metinle ilgili soruları cevaplar.	1	0	1	0
Grafik, tablo ve çizelgeyle sunulan bilgileri yorumlar.	1	1	0	100
Medya metinlerini değerlendirir.	1	1	0	100
Noktalama işaretlerine dikkat ederek sesli ve sessiz okur.	1	0	1	0
Metindeki hikâye unsurlarını belirler.	1	0	0	0

Sözel (TAR)	S	D	Y	B%
Tarih				
İletişimi etkileyen tutum ve davranışları analiz ederek kendi tutum ve davranışlarını sorgular.	4	2	2	50
Bireysel ve toplumsal ilişkilerde olumlu iletişim yollarını kullanır.	5	2	3	40
Medyanın sosyal değişim ve etkileşimdeki rolünü tartışır.	1	1	0	100

Sözel (DİN)	S	D	Y	B%
Din K.ve A.B.				
Varlıklar âlemini özelliklerine göre ayırır eder.	5	4	1	80
Melekleri özellikleri ve görevlerine göre sınıflandırır.	5	3	2	60

Sözel (İNG)	S	D	Y	B%
İngilizce				
Students will be able to talk about other people's appearances and personalities.	2	1	1	50
Students will be able to understand a simple text about appearances, personalities, and comparisons including ex	4	2	1	50
Students will be able to report on appearances and personalities of other people.	4	2	2	50

Sayısal (MAT)	S	D	Y	B%
Matematik				
Tam sayılarla toplama ve çıkarma işlemlerini yapar, ilgili problemleri çözer.	8	3	5	38
Toplama işleminin özelliklerini akıcı işlem yapmak için birer strateji olarak kullanır.	4	3	1	75
Tam sayılarla çarpma ve bölme işlemlerini yapar.	3	0	2	0

Sayısal (FEN)	S	D	Y	B%
Fen				
Uzay teknolojilerini açıklar.	3	0	3	0
Basit bir teleskop modeli hazırlayarak sunar.	1	0	1	0
Yıldız kavramını açıklar.	3	1	1	33
Teleskobun gök bilimin gelişimindeki önemine yönelik çıkarımda bulunur.	3	1	2	33
Yıldız oluşum sürecinin farkına varır.	2	0	2	0
Teknoloji ile uzay araştırmaları arasındaki ilişkiyi açıklar.	1	0	1	0
Teleskobun yapısını ve ne işe yaradığını açıklar.	1	1	0	100
Uzay kirliliğinin nedenlerini ifade ederek bu kirliliğin yol açabileceği olası sonuçları tahmin eder.	1	0	1	0

SINAV SONUÇ BELGESİ								
İSTANBUL / BAYRAMPAŞA / PROF.MUHARREM ERGİN ORTAOKULU								
Öğrenci				Numara		Sınıf		
EMİR KISMETLİ				99		7E		
Puan Türü	Puan	Genel Ort.	Dereceler					
			Snf	Kurum	İlçe	İl	Genel	
LGS	▲ 334,619	320,920	11	163	163	573	21732	
Puanı Hesaplanan:				354	354	1389	48512	
Katılımlar:				32	366	366	1403	48711

Ders	Soru	Doğru	Yanlış	Net	Başarı %	Sınıf Ort.	Kurum Ort.	Genel Ort.
Türkçe	15	11	3	10,00	67	▲ 6,42	▲ 7,17	▲ 7,22
Tarih	10	6	4	4,67	47	▼ 4,99	▼ 4,69	▲ 4,59
Din K.ve A.B.	10	5	5	3,33	33	▼ 4,02	▼ 4,12	▼ 4,26
İngilizce	10	3	1	2,67	27	▲ 2,21	▼ 3,84	▼ 3,76
Matematik	15	8	1	7,67	51	▲ 5,16	▲ 5,19	▲ 5,18
Fen	15	4	0	4,00	27	▼ 4,12	▼ 6,12	▼ 6,26
<b>Toplam:</b>	<b>75</b>	<b>37</b>	<b>14</b>	<b>32,33</b>	<b>43</b>	<b>▲ 26,91</b>	<b>▲ 31,14</b>	<b>▲ 31,25</b>

Soru No	1 2 3 4 5 6 7 8 9 0 1 2 3 4 5
Sözel (TÜR)	CBbBB DACbcACDD
Cevap Anh.	B CBABB CDACDAACDD
Sözel (TAR)	ddCdBdACBD
Cevap Anh.	B ABCABAACBD
Sözel (DİN)	CbCdBdDaDa
Cevap Anh.	B CACABBDCDB
Sözel (İNG)	C dBD
Cevap Anh.	B DACDABDBCA
Sayısal (MAT)	c AD ACB CBB
Cevap Anh.	B ACADDACBDCBBABD
Sayısal (FEN)	A CBD
Cevap Anh.	B CBCBABAADABCBD

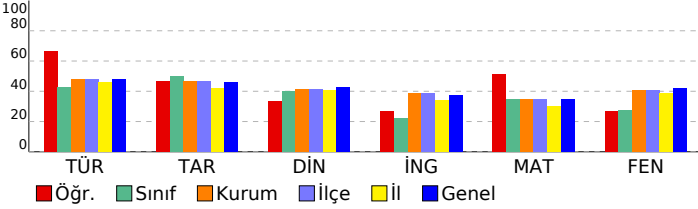

## 7. SINIF İŞLEYEN ZEKA TÜRKİYE GENELİ DENEME SINAVI

### DERSLERE GÖRE BAŞARI ANALİZİ

Sözel (TÜR)	S	D	Y	B%
<b>Türkçe</b>				
Bağlamdan yararlanarak bilmediği kelime ve kelime gruplarının anlamını tahmin eder.	3	2	1	67
Metindeki iş ve işlem basamaklarını kavrar.	1	1	0	100
Metnin konusunu belirler.	1	1	0	100
Faillerin anlam özelliklerini fark eder.	2	1	0	50
Yazdıklarını düzenler.	1	1	0	100
Metnin içeriğini yorumlar.	1	1	0	100
Metnin ana fikrini/ana duygusunu belirler.	1	0	1	0
Metinle ilgili soruları cevaplar.	1	0	1	0
Grafik, tablo ve çizelgeyle sunulan bilgileri yorumlar.	1	1	0	100
Medya metinlerini değerlendirir.	1	1	0	100
Noktalama işaretlerine dikkat ederek sesli ve sessiz okur.	1	1	0	100
Metindeki hikâye unsurlarını belirler.	1	1	0	100

Sözel (TAR)	S	D	Y	B%
<b>Tarih</b>				
İletişimi etkileyen tutum ve davranışları analiz ederek kendi tutum ve davranışlarını sorgular.	4	4	0	100
Bireysel ve toplumsal ilişkilerde olumlu iletişim yollarını kullanır.	5	1	4	20
Medyanın sosyal değişim ve etkileşimdeki rolünü tartışır.	1	1	0	100

Sözel (DİN)	S	D	Y	B%
<b>Din K.ve A.B.</b>				
Varlıklar âlemini özelliklerine göre ayırt eder.	5	2	3	40
Melekleri özellikleri ve görevlerine göre sınıflandırır.	5	3	2	60

Sözel (İNG)	S	D	Y	B%
<b>İngilizce</b>				
Students will be able to talk about other people's appearances and personalities.	2	1	0	50
Students will be able to understand a simple text about appearances, personalities, and comparisons including ex	4	0	1	0
Students will be able to report on appearances and personalities of other people.	4	2	0	50

Sayısal (MAT)	S	D	Y	B%
<b>Matematik</b>				
Tam sayılarla toplama ve çıkarma işlemlerini yapar, ilgili problemleri çözer.	8	5	0	63
Toplama işleminin özelliklerini akıcı işlem yapmak için birer strateji olarak kullanır.	4	1	1	25
Tam sayılarla çarpma ve bölme işlemlerini yapar.	3	2	0	67

Sayısal (FEN)	S	D	Y	B%
<b>Fen</b>				
Uzay teknolojilerini açıklar.	3	2	0	67
Basit bir teleskop modeli hazırlayarak sunar.	1	0	0	0
Yıldız kavramını açıklar.	3	1	0	33
Teleskobun gök bilimin gelişimindeki önemine yönelik çıkarımda bulunur.	3	0	0	0
Yıldız oluşum sürecinin farkına varır.	2	0	0	0
Teknoloji ile uzay araştırmaları arasındaki ilişkiyi açıklar.	1	0	0	0
Teleskobun yapısını ve ne işe yaradığını açıklar.	1	1	0	100
Uzay kirliliğinin nedenlerini ifade ederek bu kirliliğin yol açabileceği olası sonuçları tahmin eder.	1	0	0	0

# SINAV SONUÇ BELGESİ

## 7. SINIF İŞLEYEN ZEKA TÜRKİYE GENELİ DENEME SINAVI

### İSTANBUL / BAYRAMPAŞA / PROF.MUHARREM ERGİN ORTAOKULU

#### DERSLERE GÖRE BAŞARI ANALİZİ

Öğrenci	Numara	Sınıf
EREN ÇELİ	515	7E

Puan Türü	Puan	Genel Ort.	Dereceler				
			Snf	Kurum	İlçe	İl	Genel
LGS	▲ 359,713	320,920	9	131	131	442	17275
Puanı Hesaplanan:			354	354	1389	48512	
Katılımlar:			32	366	366	1403	48711

Ders	Soru	Doğru	Yanlış	Net	Başarı %	Sınıf Ort.	Kurum Ort.	Genel Ort.
Türkçe	15	9	4	7,67	51	▲ 6,42	▲ 7,17	▲ 7,22
Tarih	10	6	4	4,67	47	▼ 4,99	▼ 4,69	▲ 4,59
Din K.ve A.B.	10	6	3	5,00	50	▲ 4,02	▲ 4,12	▲ 4,26
İngilizce	10	3	3	2,00	20	▼ 2,21	▼ 3,84	▼ 3,76
Matematik	15	11	2	10,33	69	▲ 5,16	▲ 5,19	▲ 5,18
Fen	15	9	3	8,00	53	▲ 4,12	▲ 6,12	▲ 6,26
Toplam:	75	44	19	37,67	50	▲ 26,91	▲ 31,14	▲ 31,25

Soru No	123456789012345
Sözel (TÜR)	CBb d cACDAACbD
Cevap Anh.	B CBABBCDACDAACDD
Sözel (TAR)	bBCAdddCBD
Cevap Anh.	B ABCABAACBD
Sözel (DİN)	CACAcDb B
Cevap Anh.	B CACABBDCEB
Sözel (İNG)	dBDBdd
Cevap Anh.	B DACDABDBCA
Sayısal (MAT)	AbADDAaBD BABD
Cevap Anh.	B ACADDACBDCBBABD
Sayısal (FEN)	CB BbBAA d bBDD
Cevap Anh.	B CBCBABAADABCDD

Sözel (TÜR)	S	D	Y	B%
Türkçe				
Bağlamdan yararlanarak bilmediği kelime ve kelime gruplarının anlamını tahmin eder.	3	1	2	33
Metindeki iş ve işlem basamaklarını kavrar.	1	0	0	0
Metnin konusunu belirler.	1	0	1	0
Fiillerin anlam özelliklerini fark eder.	2	0	1	0
Yazdıklarını düzenler.	1	1	0	100
Metnin içeriğini yorumlar.	1	1	0	100
Metnin ana fikrini/ana duygusunu belirler.	1	1	0	100
Metinle ilgili soruları cevaplar.	1	1	0	100
Grafik, tablo ve çizelgeyle sunulan bilgileri yorumlar.	1	1	0	100
Medya metinlerini değerlendirir.	1	1	0	100
Noktalama işaretlerine dikkat ederek sesli ve sessiz okur.	1	1	0	100
Metindeki hikâye unsurlarını belirler.	1	1	0	100

Sözel (TAR)	S	D	Y	B%
Tarih				
İletişimi etkileyen tutum ve davranışları analiz ederek kendi tutum ve davranışlarını sorgular.	4	3	1	75
Bireysel ve toplumsal ilişkilerde olumlu iletişim yollarını kullanır.	5	2	3	40
Medyanın sosyal değişim ve etkileşimdeki rolünü tartışır.	1	1	0	100

Sözel (DİN)	S	D	Y	B%
Din K.ve A.B.				
Varlıklar âlemini özelliklerine göre ayırır eder.	5	3	2	60
Melekleri özellikleri ve görevlerine göre sınıflandırır.	5	3	1	60

Sözel (İNG)	S	D	Y	B%
İngilizce				
Students will be able to talk about other people's appearances and personalities.	2	2	0	100
Students will be able to understand a simple text about appearances, personalities, and comparisons including ex	4	0	2	0
Students will be able to report on appearances and personalities of other people.	4	1	1	25

Sayısal (MAT)	S	D	Y	B%
Matematik				
Tam sayılarla toplama ve çıkarma işlemlerini yapar, ilgili problemleri çözer.	8	5	2	63
Toplama işleminin özelliklerini akıcı işlem yapmak için birer strateji olarak kullanır.	4	4	0	100
Tam sayılarla çarpma ve bölme işlemlerini yapar.	3	2	0	67

Sayısal (FEN)	S	D	Y	B%
Fen				
Uzay teknolojilerini açıklar.	3	1	1	33
Basit bir teleskop modeli hazırlayarak sunar.	1	1	0	100
Yıldız kavramını açıklar.	3	1	1	33
Teleskobun gök bilim gelişimindeki önemine yönelik çıkarımda bulunur.	3	3	0	100
Yıldız oluşum sürecinin farkına varır.	2	1	1	50
Teknoloji ile uzay araştırmaları arasındaki ilişkiyi açıklar.	1	0	0	0
Teleskobun yapısını ve ne işe yaradığını açıklar.	1	1	0	100
Uzay kirliliğinin nedenlerini ifade ederek bu kirliliğin yol açabileceği olası sonuçları tahmin eder.	1	1	0	100

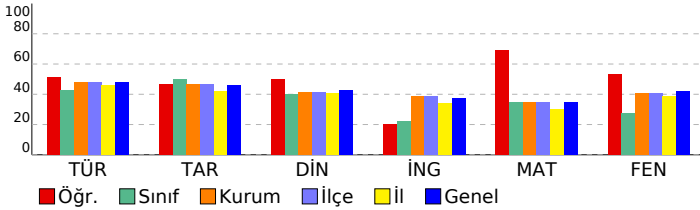



SINAV SONUÇ BELGESİ							
İSTANBUL / BAYRAMPAŞA / PROF.MUHARREM ERGİN ORTAOKULU							
Öğrenci			Numara		Sınıf		
ESMA KULİŞ			1536		7E		
Puan Türü	Puan	Genel Ort.	Dereceler				
			Snf	Kurum	İlçe	İl	Genel
LGS	▼ 285,478	320,920	20	238	238	831	30522
Puanı Hesaplanan:			354	354	1389	48512	
Katılımlar:			32	366	366	1403	48711

Ders	Soru	Doğru	Yanlış	Net	Başarı %	Sınıf Ort.	Kurum Ort.	Genel Ort.
Türkçe	15	9	5	7,33	49	▲ 6,42	▲ 7,17	▲ 7,22
Tarih	10	6	4	4,67	47	▼ 4,99	▼ 4,69	▲ 4,59
Din K.ve A.B.	10	5	2	4,33	43	▲ 4,02	▲ 4,12	▲ 4,26
İngilizce	10	1	3	0,00	0	▼ 2,21	▼ 3,84	▼ 3,76
Matematik	15	6	5	4,33	29	▼ 5,16	▼ 5,19	▼ 5,18
Fen	15	3	5	1,33	9	▼ 4,12	▼ 6,12	▼ 6,26
<b>Toplam:</b>	<b>75</b>	<b>30</b>	<b>24</b>	<b>22,00</b>	<b>29</b>	<b>▼ 26,91</b>	<b>▼ 31,14</b>	<b>▼ 31,25</b>

Soru No	123456789012345
Sözel (TÜR)	CBAaBbbACDdAC a
Cevap Anh.	B CBABBCDACDAACDD
Sözel (TAR)	AcCAcAdCBa
Cevap Anh.	B ABCABAACBD
Sözel (DİN)	Cbc d DCD
Cevap Anh.	B CACABBDCCB
Sözel (İNG)	C bcc
Cevap Anh.	B DACDABDBCA
Sayısal (MAT)	bbADDAb D Bcc
Cevap Anh.	B ACADDACBDCBBABD
Sayısal (FEN)	a b bDAB ab
Cevap Anh.	B CBCBABAADABCDD

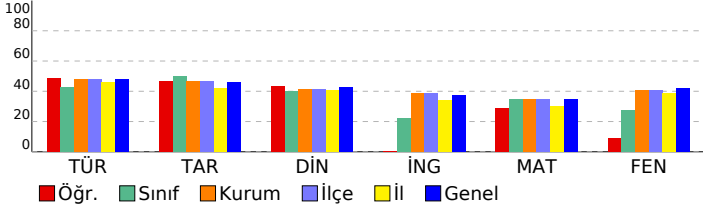

## 7. SINIF İŞLEYEN ZEKA TÜRKİYE GENELİ DENEME SINAVI

### DERSLERE GÖRE BAŞARI ANALİZİ

Sözel (TÜR)				
Türkçe	S	D	Y	B%
Bağlamdan yararlanarak bilmediği kelime ve kelime gruplarının anlamını tahmin eder.	3	2	1	67
Metindeki iş ve işlem basamaklarını kavrar.	1	0	1	0
Metnin konusunu belirler.	1	1	0	100
Faillerin anlam özelliklerini fark eder.	2	0	1	0
Yazdıklarını düzenler.	1	1	0	100
Metnin içeriğini yorumlar.	1	1	0	100
Metnin ana fikrini/ana duygusunu belirler.	1	1	0	100
Metinle ilgili soruları cevaplar.	1	0	1	0
Grafik, tablo ve çizelgeyle sunulan bilgileri yorumlar.	1	0	1	0
Medya metinlerini değerlendirir.	1	1	0	100
Noktalama işaretlerine dikkat ederek sesli ve sessiz okur.	1	1	0	100
Metindeki hikâye unsurlarını belirler.	1	1	0	100

Sözel (TAR)				
Tarih	S	D	Y	B%
İletişimi etkileyen tutum ve davranışları analiz ederek kendi tutum ve davranışlarını sorgular.	4	2	2	50
Bireysel ve toplumsal ilişkilerde olumlu iletişim yollarını kullanır.	5	3	2	60
Medyanın sosyal değişim ve etkileşimdeki rolünü tartışır.	1	1	0	100

Sözel (DİN)				
Din K.ve A.B.	S	D	Y	B%
Varlıklar âlemini özelliklerine göre ayırır.	5	3	0	60
Melekleri özellikleri ve görevlerine göre sınıflandırır.	5	2	2	40

Sözel (İNG)				
İngilizce	S	D	Y	B%
Students will be able to talk about other people's appearances and personalities.	2	0	1	0
Students will be able to understand a simple text about appearances, personalities, and comparisons including ex	4	0	1	0
Students will be able to report on appearances and personalities of other people.	4	1	1	25

Sayısal (MAT)				
Matematik	S	D	Y	B%
Tam sayılarla toplama ve çıkarma işlemlerini yapar, ilgili problemleri çözer.	8	4	2	50
Toplama işleminin özelliklerini akıcı işlem yapmak için birer strateji olarak kullanır.	4	1	2	25
Tam sayılarla çarpma ve bölme işlemlerini yapar.	3	1	1	33

Sayısal (FEN)				
Fen	S	D	Y	B%
Uzay teknolojilerini açıklar.	3	0	0	0
Basit bir teleskop modeli hazırlayarak sunar.	1	0	0	0
Yıldız kavramını açıklar.	3	1	1	33
Teleskobun gök bilimin gelişimindeki önemine yönelik çıkarımda bulunur.	3	0	2	0
Yıldız oluşum sürecinin farkına varır.	2	1	0	50
Teknoloji ile uzay araştırmaları arasındaki ilişkiyi açıklar.	1	1	0	100
Teleskobun yapısını ve ne işe yaradığını açıklar.	1	0	1	0
Uzay kirliliğinin nedenlerini ifade ederek bu kirliliğin yol açabileceği olası sonuçları tahmin eder.	1	0	1	0

SINAV SONUÇ BELGESİ							
İSTANBUL / BAYRAMPAŞA / PROF.MUHARREM ERGİN ORTAOKULU							
Öğrenci				Numara		Sınıf	
EYMEN HAMZA				35		7E	
Puan Türü	Puan	Genel Ort.	Dereceler				
			Snf	Kurum	İlçe	İl	Genel
LGS	▲ 458,708	320,920	1	14	14	35	2102
Puanı Hesaplanan:			354	354	1389	48512	
Katılımlar:			32	366	366	1403	48711

Ders	Soru	Doğru	Yanlış	Net	Başarı %	Sınıf Ort.	Kurum Ort.	Genel Ort.
Türkçe	15	14	1	13,67	91	▲ 6,42	▲ 7,17	▲ 7,22
Tarih	10	10	0	10,00	100	▲ 4,99	▲ 4,69	▲ 4,59
Din K.ve A.B.	10	9	1	8,67	87	▲ 4,02	▲ 4,12	▲ 4,26
İngilizce	10	9	1	8,67	87	▲ 2,21	▲ 3,84	▲ 3,76
Matematik	15	13	2	12,33	82	▲ 5,16	▲ 5,19	▲ 5,18
Fen	15	13	2	12,33	82	▲ 4,12	▲ 6,12	▲ 6,26
<b>Toplam:</b>	<b>75</b>	<b>68</b>	<b>7</b>	<b>65,67</b>	<b>88</b>	<b>▲ 26,91</b>	<b>▲ 31,14</b>	<b>▲ 31,25</b>

Soru No	123456789012345
Sözel (TÜR)	CBABBCDCDAACDD
Cevap Anh.	B CBABBCDACDAACDD
Sözel (TAR)	ABCABAACBD
Cevap Anh.	B ABCABAACBD
Sözel (DİN)	CACABdDCDB
Cevap Anh.	B CACABBDCCB
Sözel (İNG)	bACDABDBCA
Cevap Anh.	B DACDABDBCA
Sayısal (MAT)	AbADDACBDCBBABc
Cevap Anh.	B ACADDACBDCBBABD
Sayısal (FEN)	CBCBbBAADABCBaD
Cevap Anh.	B CBCBABAADABCBDD

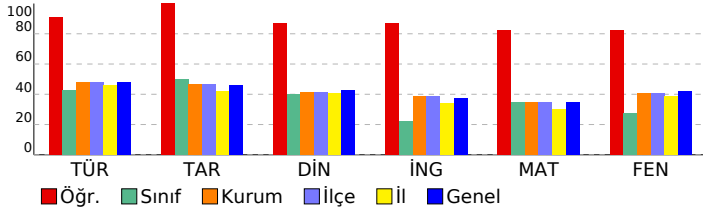

## 7. SINIF İŞLEYEN ZEKA TÜRKİYE GENELİ DENEME SINAVI

### DERSLERE GÖRE BAŞARI ANALİZİ

Sözel (TÜR)	S	D	Y	B%
Türkçe				
Bağlamdan yararlanarak bilmediği kelime ve kelime gruplarının anlamını tahmin eder.	3	3	0	100
Metindeki iş ve işlem basamaklarını kavrar.	1	1	0	100
Metnin konusunu belirler.	1	1	0	100
Faillerin anlam özelliklerini fark eder.	2	2	0	100
Yazdıklarını düzenler.	1	0	1	0
Metnin içeriğini yorumlar.	1	1	0	100
Metnin ana fikrini/ana duygusunu belirler.	1	1	0	100
Metnin ilgili sorularını cevaplar.	1	1	0	100
Grafik, tablo ve çizelgeyle sunulan bilgileri yorumlar.	1	1	0	100
Medya metinlerini değerlendirir.	1	1	0	100
Noktalama işaretlerine dikkat ederek sesli ve sessiz okur.	1	1	0	100
Metindeki hikâye unsurlarını belirler.	1	1	0	100

Sözel (TAR)	S	D	Y	B%
Tarih				
İletişimi etkileyen tutum ve davranışları analiz ederek kendi tutum ve davranışlarını sorgular.	4	4	0	100
Bireysel ve toplumsal ilişkilerde olumlu iletişim yollarını kullanır.	5	5	0	100
Medyanın sosyal değişim ve etkileşimdeki rolünü tartışır.	1	1	0	100

Sözel (DİN)	S	D	Y	B%
Din K.ve A.B.				
Varlıklar âlemini özelliklerine göre ayırır eder.	5	4	1	80
Melekleri özellikleri ve görevlerine göre sınıflandırır.	5	5	0	100

Sözel (İNG)	S	D	Y	B%
İngilizce				
Students will be able to talk about other people's appearances and personalities.	2	2	0	100
Students will be able to understand a simple text about appearances, personalities, and comparisons including ex	4	4	0	100
Students will be able to report on appearances and personalities of other people.	4	3	1	75

Sayısal (MAT)	S	D	Y	B%
Matematik				
Tam sayılarla toplama ve çıkarma işlemlerini yapar, ilgili problemleri çözer.	8	7	1	88
Toplama işleminin özelliklerini akıcı işlem yapmak için birer strateji olarak kullanır.	4	3	1	75
Tam sayılarla çarpma ve bölme işlemlerini yapar.	3	3	0	100

Sayısal (FEN)	S	D	Y	B%
Fen				
Uzay teknolojilerini açıklar.	3	3	0	100
Basit bir teleskop modeli hazırlayarak sunar.	1	1	0	100
Yıldız kavramını açıklar.	3	2	1	67
Teleskobun gök bilimin gelişimindeki önemine yönelik çıkarımda bulunur.	3	3	0	100
Yıldız oluşum sürecinin farkına varır.	2	2	0	100
Teknoloji ile uzay araştırmaları arasındaki ilişkiyi açıklar.	1	1	0	100
Teleskobun yapısını ve ne işe yaradığını açıklar.	1	0	1	0
Uzay kirliliğinin nedenlerini ifade ederek bu kirliliğin yol açabileceği olası sonuçları tahmin eder.	1	1	0	100

# SINAV SONUÇ BELGESİ

## 7. SINIF İŞLEYEN ZEKA TÜRKİYE GENELİ DENEME SINAVI

### İSTANBUL / BAYRAMPAŞA / PROF.MUHARREM ERGİN ORTAOKULU

#### DERSLERE GÖRE BAŞARI ANALİZİ

Öğrenci	Numara	Sınıf					
EZEL DEŞEN	1472	7E					
Puan Türü	Puan	Genel Ort.	Dereceler				
LGS	▲ 378,616	320,920	Snf	Kurum	İlçe	İl	Genel
	Puanı Hesaplanan:		5	99	99	329	14086
Katılımlar:		32	366	366	1403	48711	

Ders	Soru	Doğru	Yanlış	Net	Başarı %	Sınıf Ort.	Kurum Ort.	Genel Ort.
Türkçe	15	10	3	9,00	60	▲ 6,42	▲ 7,17	▲ 7,22
Tarih	10	7	0	7,00	70	▲ 4,99	▲ 4,69	▲ 4,59
Din K.ve A.B.	10	4	5	2,33	23	▼ 4,02	▼ 4,12	▼ 4,26
İngilizce	10	3	0	3,00	30	▲ 2,21	▼ 3,84	▼ 3,76
Matematik	15	15	0	15,00	100	▲ 5,16	▲ 5,19	▲ 5,18
Fen	15	6	2	5,33	36	▲ 4,12	▼ 6,12	▼ 6,26
Toplam:	75	45	10	41,67	56	▲ 26,91	▲ 31,14	▲ 31,25

Soru No	123456789012345
Sözel (TÜR)	BCcACDAdDCbCB
Cevap Anh.	A
Sözel (TAR)	B AAC BCA
Cevap Anh.	A
Sözel (DİN)	dBdCbC ddb
Cevap Anh.	A
Sözel (İNG)	C AB
Cevap Anh.	A
Sayısal (MAT)	ADDACBDBBACBAC
Cevap Anh.	A
Sayısal (FEN)	b AA bBDDC
Cevap Anh.	A

Sözel (TÜR)	S	D	Y	B%
Türkçe	3	0	2	0
Bağlamdan yararlanarak bilmediği kelime ve kelime gruplarının anlamını tahmin eder.	1	0	0	0
Metindeki iş ve işlem basamaklarını kavrar.	1	1	0	100
Metnin konusunu belirler.	2	1	1	50
Fiillerin anlam özelliklerini fark eder.	1	1	0	100
Yazdıklarını düzenler.	1	1	0	100
Metnin içeriğini yorumlar.	1	1	0	100
Metnin ana fikrini/ana duygusunu belirler.	1	1	0	100
Metninle ilgili soruları cevaplar.	1	1	0	100
Grafik, tablo ve çizelgeyle sunulan bilgileri yorumlar.	1	1	0	100
Medya metinlerini değerlendirir.	1	1	0	100
Noktalama işaretlerine dikkat ederek sesli ve sessiz okur.	1	1	0	100
Metindeki hikâye unsurlarını belirler.	1	1	0	100

Sözel (TAR)	S	D	Y	B%
Tarih	4	2	0	50
İletişimi etkileyen tutum ve davranışları analiz ederek kendi tutum ve davranışlarını sorgular.	5	4	0	80
Bireysel ve toplumsal ilişkilerde olumlu iletişim yollarını kullanır.	1	1	0	100
Medyanın sosyal değişim ve etkileşimdeki rolünü tartışır.	1	1	0	100

Sözel (DİN)	S	D	Y	B%
Din K.ve A.B.	5	2	3	40
Varlıklar âlemini özelliklerine göre ayırır eder.	5	2	2	40
Melekleri özellikleri ve görevlerine göre sınıflandırır.	1	1	0	100

Sözel (İNG)	S	D	Y	B%
İngilizce	2	1	0	50
Students will be able to talk about other people's appearances and personalities.	4	2	0	50
Students will be able to understand a simple text about appearances, personalities, and comparisons including ex	4	0	0	0
Students will be able to report on appearances and personalities of other people.	4	0	0	0

Sayısal (MAT)	S	D	Y	B%
Matematik	8	8	0	100
Tam sayılarla toplama ve çıkarma işlemlerini yapar, ilgili problemleri çözer.	4	4	0	100
Toplama işleminin özelliklerini akıcı işlem yapmak için birer strateji olarak kullanır.	3	3	0	100
Tam sayılarla çarpma ve bölme işlemlerini yapar.	3	3	0	100

Sayısal (FEN)	S	D	Y	B%
Fen	3	1	1	33
Uzay teknolojilerini açıklar.	1	0	0	0
Basit bir teleskop modeli hazırlayarak sunar.	3	1	1	33
Yıldız kavramını açıklar.	3	1	0	33
Teleskobun gök bilimin gelişimindeki önemine yönelik çıkarımda bulunur.	2	1	0	50
Yıldız oluşum sürecinin farkına varır.	1	0	0	0
Teknoloji ile uzay araştırmaları arasındaki ilişkiyi açıklar.	1	1	0	100
Teleskobun yapısını ve ne işe yaradığını açıklar.	1	1	0	100
Uzay kirliliğinin nedenlerini ifade ederek bu kirliliğin yol açabileceği olası sonuçları tahmin eder.	1	1	0	100

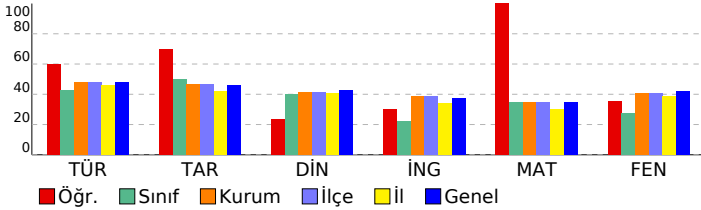

SINAV SONUÇ BELGESİ							
İSTANBUL / BAYRAMPAŞA / PROF.MUHARREM ERGİN ORTAOKULU							
Öğrenci			Numara		Sınıf		
İLKER YASİN ERÜNSAL			700		7E		
Puan Türü	Puan	Genel Ort.	Dereceler				
			Snf	Kurum	İlçe	İl	Genel
LGS	▼ 222,116	320,920	28	314	314	1180	41937
Puanı Hesaplanan:			354	354	1389	48512	
Katılımlar:			32	366	366	1403	48711

Ders	Soru	Doğru	Yanlış	Net	Başarı %	Sınıf Ort.	Kurum Ort.	Genel Ort.
Türkçe	15	0	1	-0,33	-2	▼ 6,42	▼ 7,17	▼ 7,22
Tarih	10	7	3	6,00	60	▲ 4,99	▲ 4,69	▲ 4,59
Din K.ve A.B.	10	7	3	6,00	60	▲ 4,02	▲ 4,12	▲ 4,26
İngilizce	10	4	3	3,00	30	▲ 2,21	▼ 3,84	▼ 3,76
Matematik	15	0	1	-0,33	-2	▼ 5,16	▼ 5,19	▼ 5,18
Fen	15	0	1	-0,33	-2	▼ 4,12	▼ 6,12	▼ 6,26
<b>Toplam:</b>	<b>75</b>	<b>18</b>	<b>12</b>	<b>14,00</b>	<b>19</b>	<b>▼ 26,91</b>	<b>▼ 31,14</b>	<b>▼ 31,25</b>

Soru No	123456789012345
Sözel (TÜR)	b
Cevap Anh.	A ABBCDACDAADCDCB
Sözel (TAR)	BDadACAcCA
Cevap Anh.	A BDBAACABCA
Sözel (DİN)	AddCAdDBDC
Cevap Anh.	A ABBCACDBDC
Sözel (İNG)	B bD Bc Cc
Cevap Anh.	A BCADABDACD
Sayısal (MAT)	c
Cevap Anh.	A ADDACBDBBACBAC
Sayısal (FEN)	d
Cevap Anh.	A CBABAADABCDDDCB

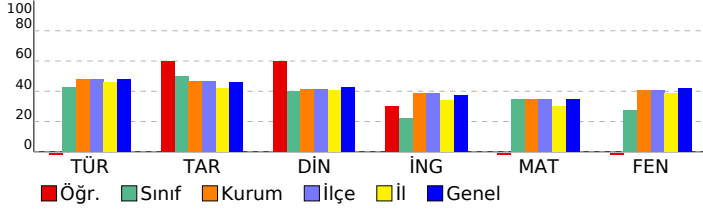

## 7. SINIF İŞLEYEN ZEKA TÜRKİYE GENELİ DENEME SINAVI

### DERSLERE GÖRE BAŞARI ANALİZİ

Sözel (TÜR)	S	D	Y	B%
Türkçe				
Bağlamdan yararlanarak bilmediği kelime ve kelime gruplarının anlamını tahmin eder.	3	0	1	0
Metindeki iş ve işlem basamaklarını kavrar.	1	0	0	0
Metnin konusunu belirler.	1	0	0	0
Faillerin anlam özelliklerini fark eder.	2	0	0	0
Yazdıklarını düzenler.	1	0	0	0
Metnin içeriğini yorumlar.	1	0	0	0
Metnin ana fikrini/ana duygusunu belirler.	1	0	0	0
Metinle ilgili soruları cevaplar.	1	0	0	0
Grafik, tablo ve çizelgeyle sunulan bilgileri yorumlar.	1	0	0	0
Medya metinlerini değerlendirir.	1	0	0	0
Noktalama işaretlerine dikkat ederek sesli ve sessiz okur.	1	0	0	0
Metindeki hikâye unsurlarını belirler.	1	0	0	0

Sözel (TAR)	S	D	Y	B%
Tarih				
İletişimi etkileyen tutum ve davranışları analiz ederek kendi tutum ve davranışlarını sorgular.	4	3	1	75
Bireysel ve toplumsal ilişkilerde olumlu iletişim yollarını kullanır.	5	3	2	60
Medyanın sosyal değişim ve etkileşimdeki rolünü tartışır.	1	1	0	100

Sözel (DİN)	S	D	Y	B%
Din K.ve A.B.				
Varlıklar âlemini özelliklerine göre ayırt eder.	5	3	2	60
Melekleri özellikleri ve görevlerine göre sınıflandırır.	5	4	1	80

Sözel (İNG)	S	D	Y	B%
İngilizce				
Students will be able to talk about other people's appearances and personalities.	2	2	0	100
Students will be able to understand a simple text about appearances, personalities, and comparisons including ex	4	0	1	0
Students will be able to report on appearances and personalities of other people.	4	2	2	50

Sayısal (MAT)	S	D	Y	B%
Matematik				
Tam sayılarla toplama ve çıkarma işlemlerini yapar, ilgili problemleri çözer.	8	0	1	0
Toplama işleminin özelliklerini akıcı işlem yapmak için birer strateji olarak kullanır.	4	0	0	0
Tam sayılarla çarpma ve bölme işlemlerini yapar.	3	0	0	0

Sayısal (FEN)	S	D	Y	B%
Fen				
Uzay teknolojilerini açıklar.	3	0	1	0
Basit bir teleskop modeli hazırlayarak sunar.	1	0	0	0
Yıldız kavramını açıklar.	3	0	0	0
Teleskobun gök bilimin gelişimindeki önemine yönelik çıkarımda bulunur.	3	0	0	0
Yıldız oluşum sürecinin farkına varır.	2	0	0	0
Teknoloji ile uzay araştırmaları arasındaki ilişkiyi açıklar.	1	0	0	0
Teleskobun yapısını ve ne işe yaradığını açıklar.	1	0	0	0
Uzay kirliliğinin nedenlerini ifade ederek bu kirliliğin yol açabileceği olası sonuçları tahmin eder.	1	0	0	0

SINAV SONUÇ BELGESİ							
İSTANBUL / BAYRAMPAŞA / PROF.MUHARREM ERGİN ORTAOKULU							
Öğrenci				Numara		Sınıf	
İREM KURTULUŞ				1431		7E	
Puan Türü	Puan	Genel Ort.	Dereceler				
			Snf	Kurum	İlçe	İl	Genel
LGS	▲ 408,687	320,920	2	63	63	185	9067
Puanı Hesaplanan:			354	354	1389	48512	
Katılımlar:			32	366	366	1403	48711

Ders	Soru	Doğru	Yanlış	Net	Başarı %	Sınıf Ort.	Kurum Ort.	Genel Ort.
Türkçe	15	12	3	11,00	73	▲ 6,42	▲ 7,17	▲ 7,22
Tarih	10	9	1	8,67	87	▲ 4,99	▲ 4,69	▲ 4,59
Din K.ve A.B.	10	7	3	6,00	60	▲ 4,02	▲ 4,12	▲ 4,26
İngilizce	10	4	2	3,33	33	▲ 2,21	▼ 3,84	▼ 3,76
Matematik	15	11	3	10,00	67	▲ 5,16	▲ 5,19	▲ 5,18
Fen	15	12	1	11,67	78	▲ 4,12	▲ 6,12	▲ 6,26
<b>Toplam:</b>	<b>75</b>	<b>55</b>	<b>13</b>	<b>50,67</b>	<b>68</b>	<b>▲ 26,91</b>	<b>▲ 31,14</b>	<b>▲ 31,25</b>

Soru No	123456789012345
Sözel (TÜR)	bBBcDbCDcADCDCB
Cevap Anh.	A ABBCDACDAADCDCB
Sözel (TAR)	BDBAACdBCA
Cevap Anh.	A BDBAACABCA
Sözel (DİN)	ABdCbCdDdDC
Cevap Anh.	A ABBCACDBDC
Sözel (İNG)	CdDdB C
Cevap Anh.	A BCADABDACD
Sayısal (MAT)	ADDACBDaDB CBcb
Cevap Anh.	A ADDACBDBBACBAC
Sayısal (FEN)	CBA AAcABCBDdDC
Cevap Anh.	A CBABAADABCBDdDCB

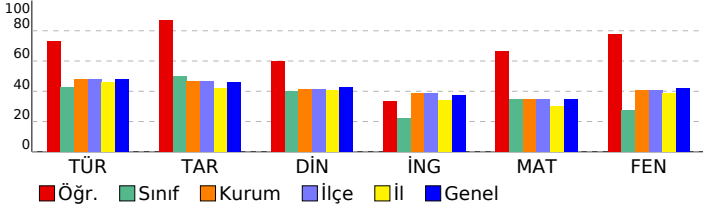

## 7. SINIF İŞLEYEN ZEKA TÜRKİYE GENELİ DENEME SINAVI

### DERSLERE GÖRE BAŞARI ANALİZİ

Sözel (TÜR)	S	D	Y	B%
<b>Türkçe</b>				
Bağlamdan yararlanarak bilmediği kelime ve kelime gruplarının anlamını tahmin eder.	3	2	1	67
Metindeki iş ve işlem basamaklarını kavrar.	1	1	0	100
Metnin konusunu belirler.	1	1	0	100
Faillerin anlam özelliklerini fark eder.	2	2	0	100
Yazdıklarını düzenler.	1	0	1	0
Metnin içeriğini yorumlar.	1	1	0	100
Metnin ana fikrini/ana duygusunu belirler.	1	1	0	100
Metinle ilgili soruları cevaplar.	1	0	1	0
Grafik, tablo ve çizelgeyle sunulan bilgileri yorumlar.	1	1	0	100
Medya metinlerini değerlendirir.	1	1	0	100
Noktalama işaretlerine dikkat ederek sesli ve sessiz okur.	1	1	0	100
Metindeki hikâye unsurlarını belirler.	1	1	0	100

Sözel (TAR)	S	D	Y	B%
<b>Tarih</b>				
İletişimi etkileyen tutum ve davranışları analiz ederek kendi tutum ve davranışlarını sorgular.	4	4	0	100
Bireysel ve toplumsal ilişkilerde olumlu iletişim yollarını kullanır.	5	4	1	80
Medyanın sosyal değişim ve etkileşimdeki rolünü tartışır.	1	1	0	100

Sözel (DİN)	S	D	Y	B%
<b>Din K.ve A.B.</b>				
Varlıklar âlemini özelliklerine göre ayırt eder.	5	4	1	80
Melekleri özellikleri ve görevlerine göre sınıflandırır.	5	3	2	60

Sözel (İNG)	S	D	Y	B%
<b>İngilizce</b>				
Students will be able to talk about other people's appearances and personalities.	2	1	0	50
Students will be able to understand a simple text about appearances, personalities, and comparisons including ex	4	1	1	25
Students will be able to report on appearances and personalities of other people.	4	2	1	50

Sayısal (MAT)	S	D	Y	B%
<b>Matematik</b>				
Tam sayılarla toplama ve çıkarma işlemlerini yapar, ilgili problemleri çözer.	8	7	1	88
Toplama işleminin özelliklerini akıcı işlem yapmak için birer strateji olarak kullanır.	4	2	2	50
Tam sayılarla çarpma ve bölme işlemlerini yapar.	3	2	0	67

Sayısal (FEN)	S	D	Y	B%
<b>Fen</b>				
Uzay teknolojilerini açıklar.	3	3	0	100
Basit bir teleskop modeli hazırlayarak sunar.	1	1	0	100
Yıldız kavramını açıklar.	3	3	0	100
Teleskobun gök bilimin gelişimindeki önemine yönelik çıkarımda bulunur.	3	1	0	33
Yıldız oluşum sürecinin farkına varır.	2	2	0	100
Teknoloji ile uzay araştırmaları arasındaki ilişkiyi açıklar.	1	0	1	0
Teleskobun yapısını ve ne işe yaradığını açıklar.	1	1	0	100
Uzay kirliliğinin nedenlerini ifade ederek bu kirliliğin yol açabileceği olası sonuçları tahmin eder.	1	1	0	100

SINAV SONUÇ BELGESİ							
İSTANBUL / BAYRAMPAŞA / PROF.MUHARREM ERGİN ORTAOKULU							
Öğrenci				Numara		Sınıf	
M MUSHAB CEYHAN				1621		7E	
Puan Türü	Puan	Genel Ort.	Dereceler				
			Snf	Kurum	İlçe	İl	Genel
LGS	▲ 405,384	320,920	3	68	68	199	9598
Puanı Hesaplanan:			354	354	1389	48512	
Katılımlar:			32	366	366	1403	48711

Ders	Soru	Doğru	Yanlış	Net	Başarı %	Sınıf Ort.	Kurum Ort.	Genel Ort.
Türkçe	15	15	0	15,00	100	▲ 6,42	▲ 7,17	▲ 7,22
Tarih	10	7	3	6,00	60	▲ 4,99	▲ 4,69	▲ 4,59
Din K.ve A.B.	10	7	3	6,00	60	▲ 4,02	▲ 4,12	▲ 4,26
İngilizce	10	7	3	6,00	60	▲ 2,21	▲ 3,84	▲ 3,76
Matematik	15	9	5	7,33	49	▲ 5,16	▲ 5,19	▲ 5,18
Fen	15	11	4	9,67	64	▲ 4,12	▲ 6,12	▲ 6,26
<b>Toplam:</b>	<b>75</b>	<b>56</b>	<b>18</b>	<b>50,00</b>	<b>67</b>	<b>▲ 26,91</b>	<b>▲ 31,14</b>	<b>▲ 31,25</b>

Soru No	123456789012345
Sözel (TÜR)	ABBCDACDAADCDCB
Cevap Anh.	A
Sözel (TAR)	BDaAACdaCA
Cevap Anh.	A
Sözel (DİN)	AdBCbCdDdDC
Cevap Anh.	A
Sözel (İNG)	dCbDAcDdACD
Cevap Anh.	A
Sayısal (MAT)	AaaACBDa BbCBAd
Cevap Anh.	A
Sayısal (FEN)	CBbBAADABdBcDCa
Cevap Anh.	A

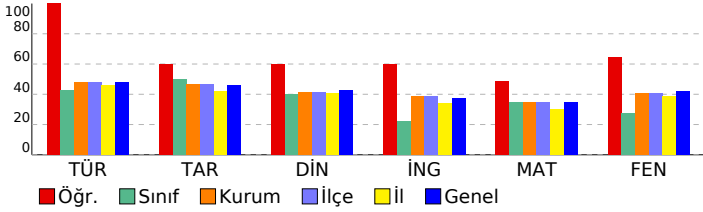

## 7. SINIF İŞLEYEN ZEKA TÜRKİYE GENELİ DENEME SINAVI

### DERSLERE GÖRE BAŞARI ANALİZİ

Sözel (TÜR)	S	D	Y	B%
Türkçe				
Bağlamdan yararlanarak bilmediği kelime ve kelime gruplarının anlamını tahmin eder.	3	3	0	100
Metindeki iş ve işlem basamaklarını kavrar.	1	1	0	100
Metnin konusunu belirler.	1	1	0	100
Faillerin anlam özelliklerini fark eder.	2	2	0	100
Yazdıklarını düzenler.	1	1	0	100
Metnin içeriğini yorumlar.	1	1	0	100
Metnin ana fikrini/ana duygusunu belirler.	1	1	0	100
Metinle ilgili soruları cevaplar.	1	1	0	100
Grafik, tablo ve çizelgeyle sunulan bilgileri yorumlar.	1	1	0	100
Medya metinlerini değerlendirir.	1	1	0	100
Noktalama işaretlerine dikkat ederek sesli ve sessiz okur.	1	1	0	100
Metindeki hikâye unsurlarını belirler.	1	1	0	100

Sözel (TAR)	S	D	Y	B%
Tarih				
İletişimi etkileyen tutum ve davranışları analiz ederek kendi tutum ve davranışlarını sorgular.	4	3	1	75
Bireysel ve toplumsal ilişkilerde olumlu iletişim yollarını kullanır.	5	3	2	60
Medyanın sosyal değişim ve etkileşimdeki rolünü tartışır.	1	1	0	100

Sözel (DİN)	S	D	Y	B%
Din K.ve A.B.				
Varlıklar âlemini özelliklerine göre ayırır eder.	5	5	0	100
Melekleri özellikleri ve görevlerine göre sınıflandırır.	5	2	3	40

Sözel (İNG)	S	D	Y	B%
İngilizce				
Students will be able to talk about other people's appearances and personalities.	2	0	2	0
Students will be able to understand a simple text about appearances, personalities, and comparisons including ex	4	4	0	100
Students will be able to report on appearances and personalities of other people.	4	3	1	75

Sayısal (MAT)	S	D	Y	B%
Matematik				
Tam sayılarla toplama ve çıkarma işlemlerini yapar, ilgili problemleri çözer.	8	5	3	63
Toplama işleminin özelliklerini akıcı işlem yapmak için birer strateji olarak kullanır.	4	2	1	50
Tam sayılarla çarpma ve bölme işlemlerini yapar.	3	2	1	67

Sayısal (FEN)	S	D	Y	B%
Fen				
Uzay teknolojilerini açıklar.	3	2	1	67
Basit bir teleskop modeli hazırlayarak sunar.	1	1	0	100
Yıldız kavramını açıklar.	3	2	1	67
Teleskobun gök bilimin gelişimindeki önemine yönelik çıkarımda bulunur.	3	2	1	67
Yıldız oluşum sürecinin farkına varır.	2	2	0	100
Teknoloji ile uzay araştırmaları arasındaki ilişkiyi açıklar.	1	1	0	100
Teleskobun yapısını ve ne işe yaradığını açıklar.	1	0	1	0
Uzay kirliliğinin nedenlerini ifade ederek bu kirliliğin yol açabileceği olası sonuçları tahmin eder.	1	1	0	100

## SINAV SONUÇ BELGESİ

İSTANBUL / BAYRAMPAŞA / PROF.MUHARREM ERGİN ORTAOKULU

Öğrenci	Numara	Sınıf
MEHDİ EFE BADAN	1363	7E

Puan Türü	Puan	Genel Ort.	Dereceler				
			Snf	Kurum	İlçe	İl	Genel
LGS	▼ 287,141	320,920	19	236	236	822	30237
Puanı Hesaplanan:			354	354	1389	48512	
Katılımlar:			32	366	366	1403	48711

Ders	Soru	Doğru	Yanlış	Net	Başarı %	Sınıf Ort.	Kurum Ort.	Genel Ort.
Türkçe	15	9	6	7,00	47	▲ 6,42	▼ 7,17	▼ 7,22
Tarih	10	5	5	3,33	33	▼ 4,99	▼ 4,69	▼ 4,59
Din K.ve A.B.	10	6	4	4,67	47	▲ 4,02	▲ 4,12	▲ 4,26
İngilizce	10	4	6	2,00	20	▼ 2,21	▼ 3,84	▼ 3,76
Matematik	15	6	6	4,00	27	▼ 5,16	▼ 5,19	▼ 5,18
Fen	15	5	9	2,00	13	▼ 4,12	▼ 6,12	▼ 6,26
<b>Toplam:</b>	<b>75</b>	<b>35</b>	<b>36</b>	<b>23,00</b>	<b>31</b>	<b>▼ 26,91</b>	<b>▼ 31,14</b>	<b>▼ 31,25</b>

Soru No	123456789012345
Sözel (TÜR)	baBCDAbbbdDCDCB
Cevap Anh.	A
Sözel (TAR)	abBbACbcCA
Cevap Anh.	A
Sözel (DİN)	caaCACDBDd
Cevap Anh.	A
Sözel (İNG)	dbbDABDbbc
Cevap Anh.	A
Sayısal (MAT)	Ab AdcD BAddAd
Cevap Anh.	A
Sayısal (FEN)	CaAcA aAcdcabCa
Cevap Anh.	A

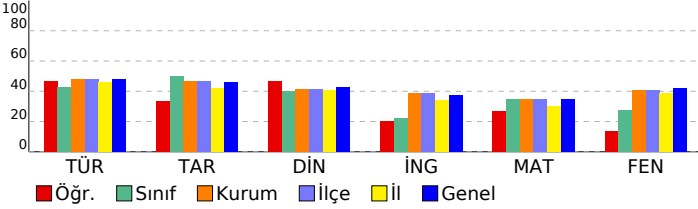

## 7. SINIF İŞLEYEN ZEKA TÜRKİYE GENELİ DENEME SINAVI

## DERSLERE GÖRE BAŞARI ANALİZİ

Sözel (TÜR)	S	D	Y	B%
Türkçe				
Bağlamdan yararlanarak bilmediği kelime ve kelime gruplarının anlamını tahmin eder.	3	1	2	33
Metindeki iş ve işlem basamaklarını kavrar.	1	0	1	0
Metnin konusunu belirler.	1	1	0	100
Fiillerin anlam özelliklerini fark eder.	2	2	0	100
Yazdıklarını düzenler.	1	1	0	100
Metnin içeriğini yorumlar.	1	0	1	0
Metnin ana fikrini/ana duygusunu belirler.	1	0	1	0
Metinle ilgili soruları cevaplar.	1	0	1	0
Grafik, tablo ve çizelgeyle sunulan bilgileri yorumlar.	1	1	0	100
Medya metinlerini değerlendirir.	1	1	0	100
Noktalama işaretlerine dikkat ederek sesli ve sessiz okur.	1	1	0	100
Metindeki hikâye unsurlarını belirler.	1	1	0	100

Sözel (TAR)	S	D	Y	B%
Tarih				
İletişimi etkileyen tutum ve davranışları analiz ederek kendi tutum ve davranışlarını sorgular.	4	2	2	50
Bireysel ve toplumsal ilişkilerde olumlu iletişim yollarını kullanır.	5	2	3	40
Medyanın sosyal değişim ve etkileşimdeki rolünü tartışır.	1	1	0	100

Sözel (DİN)	S	D	Y	B%
Din K.ve A.B.				
Varlıklar âlemini özelliklerine göre ayırır.	5	2	3	40
Melekleri özellikleri ve görevlerine göre sınıflandırır.	5	4	1	80

Sözel (İNG)	S	D	Y	B%
İngilizce				
Students will be able to talk about other people's appearances and personalities.	2	1	1	50
Students will be able to understand a simple text about appearances, personalities, and comparisons including ex...	4	1	3	25
Students will be able to report on appearances and personalities of other people.	4	2	2	50

Sayısal (MAT)	S	D	Y	B%
Matematik				
Tam sayılarla toplama ve çıkarma işlemlerini yapar, ilgili problemleri çözer.	8	2	5	25
Toplama işleminin özelliklerini akıcı işlem yapmak için birer strateji olarak kullanır.	4	2	0	50
Tam sayılarla çarpma ve bölme işlemlerini yapar.	3	2	1	67

Sayısal (FEN)	S	D	Y	B%
Fen				
Uzay teknolojilerini açıklar.	3	1	2	33
Basit bir teleskop modeli hazırlayarak sunar.	1	0	1	0
Yıldız kavramını açıklar.	3	2	1	67
Teleskobun gök bilimin gelişimindeki önemine yönelik çıkarımda bulunur.	3	0	2	0
Yıldız oluşum sürecinin farkına varır.	2	2	0	100
Teknoloji ile uzay araştırmaları arasındaki ilişkiyi açıklar.	1	0	1	0
Teleskobun yapısını ve ne işe yaradığını açıklar.	1	0	1	0
Uzay kirliliğinin nedenlerini ifade ederek bu kirliliğin yol açabileceği olası sonuçları tahmin eder.	1	0	1	0

## SINAV SONUÇ BELGESİ

İSTANBUL / BAYRAMPAŞA / PROF.MUHARREM ERGİN ORTAOKULU

Öğrenci	Numara	Sınıf
MERT EFE CANTÜRK	1428	7E

Puan Türü	Puan	Genel Ort.	Dereceler				
			Snf	Kurum	İlçe	İl	Genel
LGS	▼ 252,429	320,920	23	277	277	1023	36505
Puanı Hesaplanan:			354	354	1389	48512	
Katılımlar:			32	366	366	1403	48711

Ders	Soru	Doğru	Yanlış	Net	Başarı %	Sınıf Ort.	Kurum Ort.	Genel Ort.
Türkçe	15	6	9	3,00	20	▼ 6,42	▼ 7,17	▼ 7,22
Tarih	10	6	4	4,67	47	▼ 4,99	▼ 4,69	▲ 4,59
Din K.ve A.B.	10	6	4	4,67	47	▲ 4,02	▲ 4,12	▲ 4,26
İngilizce	10	1	0	1,00	10	▼ 2,21	▼ 3,84	▼ 3,76
Matematik	15	8	7	5,67	38	▲ 5,16	▲ 5,19	▲ 5,18
Fen	15	2	13	-2,33	-16	▼ 4,12	▼ 6,12	▼ 6,26
<b>Toplam:</b>	<b>75</b>	<b>29</b>	<b>37</b>	<b>16,67</b>	<b>22</b>	<b>▼ 26,91</b>	<b>▼ 31,14</b>	<b>▼ 31,25</b>

Soru No	123456789012345
Sözel (TÜR)	dcAddbcAacbACDD
Cevap Anh.	B CBABBCDACDAACDD
Sözel (TAR)	bdAbAdACBD
Cevap Anh.	B ABCABAACBD
Sözel (DİN)	CACcBaDaDa
Cevap Anh.	B CACABBDCCB
Sözel (İNG)	D
Cevap Anh.	B DACDABDBCA
Sayısal (MAT)	bbAbaACBDCBdbcd
Cevap Anh.	B ACADDACBDCBBABD
Sayısal (FEN)	adacAadcabBbcaa
Cevap Anh.	B CBCBABAADABCDD

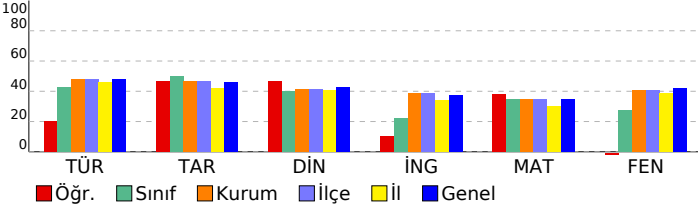

## 7. SINIF İŞLEYEN ZEKA TÜRKİYE GENELİ DENEME SINAVI

## DERSLERE GÖRE BAŞARI ANALİZİ

Sözel (TÜR)	S	D	Y	B%
<b>Türkçe</b>				
Bağlamdan yararlanarak bilmediği kelime ve kelime gruplarının anlamını tahmin eder.	3	2	1	67
Metindeki iş ve işlem basamaklarını kavrar.	1	0	1	0
Metnin konusunu belirler.	1	0	1	0
Faillerin anlam özelliklerini fark eder.	2	1	1	50
Yazdıklarını düzenler.	1	1	0	100
Metnin içeriğini yorumlar.	1	0	1	0
Metnin ana fikrini/ana duygusunu belirler.	1	0	1	0
Metinle ilgili soruları cevaplar.	1	0	1	0
Grafik, tablo ve çizelgeyle sunulan bilgileri yorumlar.	1	1	0	100
Medya metinlerini değerlendirir.	1	1	0	100
Noktalama işaretlerine dikkat ederek sesli ve sessiz okur.	1	0	1	0
Metindeki hikâye unsurlarını belirler.	1	0	1	0

Sözel (TAR)	S	D	Y	B%
<b>Tarih</b>				
İletişimi etkileyen tutum ve davranışları analiz ederek kendi tutum ve davranışlarını sorgular.	4	3	1	75
Bireysel ve toplumsal ilişkilerde olumlu iletişim yollarını kullanır.	5	2	3	40
Medyanın sosyal değişim ve etkileşimdeki rolünü tartışır.	1	1	0	100

Sözel (DİN)	S	D	Y	B%
<b>Din K.ve A.B.</b>				
Varlıklar âlemini özelliklerine göre ayırt eder.	5	2	3	40
Melekleri özellikleri ve görevlerine göre sınıflandırır.	5	4	1	80

Sözel (İNG)	S	D	Y	B%
<b>İngilizce</b>				
Students will be able to talk about other people's appearances and personalities.	2	0	0	0
Students will be able to understand a simple text about appearances, personalities, and comparisons including ex	4	1	0	25
Students will be able to report on appearances and personalities of other people.	4	0	0	0

Sayısal (MAT)	S	D	Y	B%
<b>Matematik</b>				
Tam sayılarla toplama ve çıkarma işlemlerini yapar, ilgili problemleri çözer.	8	5	3	63
Toplama işleminin özelliklerini akıcı işlem yapmak için birer strateji olarak kullanır.	4	2	2	50
Tam sayılarla çarpma ve bölme işlemlerini yapar.	3	1	2	33

Sayısal (FEN)	S	D	Y	B%
<b>Fen</b>				
Uzay teknolojilerini açıklar.	3	0	3	0
Basit bir teleskop modeli hazırlayarak sunar.	1	0	1	0
Yıldız kavramını açıklar.	3	2	1	67
Teleskobun gök bilim gelişimindeki önemine yönelik çıkarımda bulunur.	3	0	3	0
Yıldız oluşum sürecinin farkına varır.	2	0	2	0
Teknoloji ile uzay araştırmaları arasındaki ilişkiyi açıklar.	1	0	1	0
Teleskobun yapısını ve ne işe yaradığını açıklar.	1	0	1	0
Uzay kirliliğinin nedenlerini ifade ederek bu kirliliğin yol açabileceği olası sonuçları tahmin eder.	1	0	1	0



SINAV SONUÇ BELGESİ								
İSTANBUL / BAYRAMPAŞA / PROF.MUHARREM ERGİN ORTAOKULU								
Öğrenci				Numara		Sınıf		
MUHAMMED TAŞPINAR				751		7E		
Puan Türü	Puan	Genel Ort.	Dereceler					
			Snf	Kurum	İlçe	İl	Genel	
LGS	▲ 370,418	320,920	7	111	111	371	15492	
Puanı Hesaplanan:				354	354	1389	48512	
Katılımlar:				32	366	366	1403	48711

Ders	Soru	Doğru	Yanlış	Net	Başarı %	Sınıf Ort.	Kurum Ort.	Genel Ort.
Türkçe	15	12	3	11,00	73	▲ 6,42	▲ 7,17	▲ 7,22
Tarih	10	9	1	8,67	87	▲ 4,99	▲ 4,69	▲ 4,59
Din K.ve A.B.	10	7	3	6,00	60	▲ 4,02	▲ 4,12	▲ 4,26
Matematik	15	7	3	6,00	40	▲ 5,16	▲ 5,19	▲ 5,18
Fen	15	11	4	9,67	64	▲ 4,12	▲ 6,12	▲ 6,26
<b>Toplam:</b>	<b>75</b>	<b>46</b>	<b>14</b>	<b>41,33</b>	<b>55</b>	<b>▲ 26,91</b>	<b>▲ 31,14</b>	<b>▲ 31,25</b>

Soru No	123456789012345
Sözel (TÜR)	CBABBdGcDbACDD
Cevap Anh.	B CBABBCDACDAACDD
Sözel (TAR)	ABCABAACcD
Cevap Anh.	B ABCABAACBD
Sözel (DİN)	CbCABdDCDd
Cevap Anh.	B CACABBDcDB
Sayısal (MAT)	AbADDcCBD a
Cevap Anh.	B ACADDACBDCBBABD
Sayısal (FEN)	CBCBbBacDABaBaD
Cevap Anh.	B CBCBABAADABCBDD

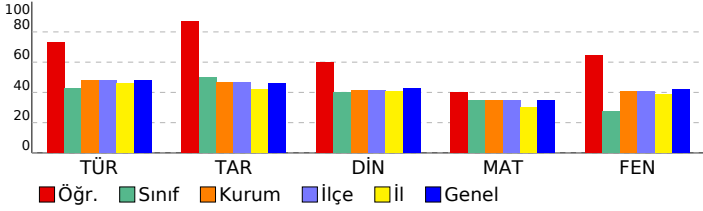

## 7. SINIF İŞLEYEN ZEKA TÜRKİYE GENELİ DENEME SINAVI

### DERSLERE GÖRE BAŞARI ANALİZİ

Sözel (TÜR)	S	D	Y	B%
<b>Türkçe</b>				
Bağlamdan yararlanarak bilmediği kelime ve kelime gruplarının anlamını tahmin eder.	3	3	0	100
Metindeki iş ve işlem basamaklarını kavrar.	1	1	0	100
Metnin konusunu belirler.	1	1	0	100
Faillerin anlam özelliklerini fark eder.	2	1	1	50
Yazdıklarını düzenler.	1	0	1	0
Metnin içeriğini yorumlar.	1	1	0	100
Metnin ana fikrini/ana duygusunu belirler.	1	1	0	100
Metinle ilgili soruları cevaplar.	1	0	1	0
Grafik, tablo ve çizelgeyle sunulan bilgileri yorumlar.	1	1	0	100
Medya metinlerini değerlendirir.	1	1	0	100
Noktalama işaretlerine dikkat ederek sesli ve sessiz okur.	1	1	0	100
Metindeki hikâye unsurlarını belirler.	1	1	0	100

Sözel (TAR)	S	D	Y	B%
<b>Tarih</b>				
İletişimi etkileyen tutum ve davranışları analiz ederek kendi tutum ve davranışlarını sorgular.	4	3	1	75
Bireysel ve toplumsal ilişkilerde olumlu iletişim yollarını kullanır.	5	5	0	100
Medyanın sosyal değişim ve etkileşimdeki rolünü tartışır.	1	1	0	100

Sözel (DİN)	S	D	Y	B%
<b>Din K.ve A.B.</b>				
Varlıklar âleminin özelliklerine göre ayırır eder.	5	4	1	80
Melekleri özellikleri ve görevlerine göre sınıflandırır.	5	3	2	60

Sözel (İNG)	S	D	Y	B%
<b>İngilizce</b>				
Students will be able to talk about other people's appearances and personalities.	2	0	0	0
Students will be able to understand a simple text about appearances, personalities, and comparisons including ex	4	0	0	0
Students will be able to report on appearances and personalities of other people.	4	0	0	0

Sayısal (MAT)	S	D	Y	B%
<b>Matematik</b>				
Tam sayılarla toplama ve çıkarma işlemlerini yapar, ilgili problemleri çözer.	8	6	2	75
Toplama işleminin özelliklerini akıcı işlem yapmak için birer strateji olarak kullanır.	4	1	1	25
Tam sayılarla çarpma ve bölme işlemlerini yapar.	3	0	0	0

Sayısal (FEN)	S	D	Y	B%
<b>Fen</b>				
Uzay teknolojilerini açıklar.	3	2	1	67
Basit bir teleskop modeli hazırlayarak sunar.	1	1	0	100
Yıldız kavramını açıklar.	3	2	1	67
Teleskobun gök bilimin gelişimindeki önemine yönelik çıkarımda bulunur.	3	2	1	67
Yıldız oluşum sürecinin farkına varır.	2	2	0	100
Teknoloji ile uzay araştırmaları arasındaki ilişkiyi açıklar.	1	1	0	100
Teleskobun yapısını ve ne işe yaradığını açıklar.	1	0	1	0
Uzay kirliliğinin nedenlerini ifade ederek bu kirliliğin yol açabileceği olası sonuçları tahmin eder.	1	1	0	100

SINAV SONUÇ BELGESİ								
İSTANBUL / BAYRAMPAŞA / PROF.MUHARREM ERGİN ORTAOKULU								
Öğrenci				Numara		Sınıf		
NEFES ASLAN				11331		7E		
Puan Türü	Puan	Genel Ort.	Dereceler					
			Snf	Kurum	İlçe	İl	Genel	
LGS	▼ 320,153	320,920	14	187	187	656	24362	
Puanı Hesaplanan:				354	354	1389	48512	
Katılımlar:				32	366	366	1403	48711

Ders	Soru	Doğru	Yanlış	Net	Başarı %	Sınıf Ort.	Kurum Ort.	Genel Ort.
Türkçe	15	8	6	6,00	40	▼ 6,42	▼ 7,17	▼ 7,22
Tarih	10	4	6	2,00	20	▼ 4,99	▼ 4,69	▼ 4,59
Din K.ve A.B.	10	4	5	2,33	23	▼ 4,02	▼ 4,12	▼ 4,26
Matematik	15	8	6	6,00	40	▲ 5,16	▲ 5,19	▲ 5,18
Fen	15	11	4	9,67	64	▲ 4,12	▲ 6,12	▲ 6,26
<b>Toplam:</b>	<b>75</b>	<b>35</b>	<b>27</b>	<b>26,00</b>	<b>35</b>	<b>▼ 26,91</b>	<b>▼ 31,14</b>	<b>▼ 31,25</b>

Soru No	123456789012345
Sözel (TÜR)	baBCCACDdAbbDC
Cevap Anh.	A
Sözel (TAR)	aDabACbaCd
Cevap Anh.	A
Sözel (DİN)	cd CAdDcDb
Cevap Anh.	A
Sayısal (MAT)	ADDACdaBda Cdcđ
Cevap Anh.	A
Sayısal (FEN)	CBdBAADAcbaDCB
Cevap Anh.	A

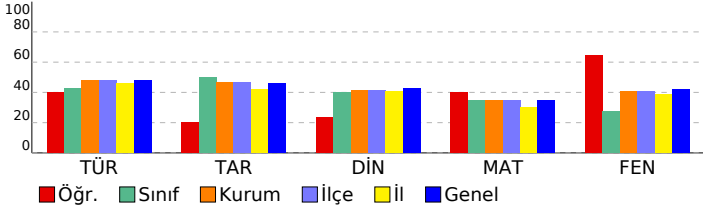

## 7. SINIF İŞLEYEN ZEKA TÜRKİYE GENELİ DENEME SINAVI

### DERSLERE GÖRE BAŞARI ANALİZİ

Sözel (TÜR)	S	D	Y	B%
<b>Türkçe</b>				
Bağlamdan yararlanarak bilmediği kelime ve kelime gruplarının anlamını tahmin eder.	3	1	2	33
Metindeki iş ve işlem basamaklarını kavrar.	1	0	1	0
Metnin konusunu belirler.	1	1	0	100
Faillerin anlam özelliklerini fark eder.	2	2	0	100
Yazdıklarını düzenler.	1	1	0	100
Metnin içeriğini yorumlar.	1	1	0	100
Metnin ana fikrini/ana duygusunu belirler.	1	1	0	100
Metinle ilgili soruları cevaplar.	1	0	1	0
Grafik, tablo ve çizelgeyle sunulan bilgileri yorumlar.	1	0	1	0
Medya metinlerini değerlendirir.	1	0	1	0
Noktalama işaretlerine dikkat ederek sesli ve sessiz okur.	1	1	0	100
Metindeki hikâye unsurlarını belirler.	1	0	0	0

Sözel (TAR)	S	D	Y	B%
<b>Tarih</b>				
İletişimi etkileyen tutum ve davranışları analiz ederek kendi tutum ve davranışlarını sorgular.	4	2	2	50
Bireysel ve toplumsal ilişkilerde olumlu iletişim yollarını kullanır.	5	1	4	20
Medyanın sosyal değişim ve etkileşimdeki rolünü tartışır.	1	1	0	100

Sözel (DİN)	S	D	Y	B%
<b>Din K.ve A.B.</b>				
Varlıklar âleminin özelliklerine göre ayırır eder.	5	1	3	20
Melekleri özellikleri ve görevlerine göre sınıflandırır.	5	3	2	60

Sözel (İNG)	S	D	Y	B%
<b>İngilizce</b>				
Students will be able to talk about other people's appearances and personalities.	2	0	0	0
Students will be able to understand a simple text about appearances, personalities, and comparisons including ex	4	0	0	0
Students will be able to report on appearances and personalities of other people.	4	0	0	0

Sayısal (MAT)	S	D	Y	B%
<b>Matematik</b>				
Tam sayılarla toplama ve çıkarma işlemlerini yapar, ilgili problemleri çözer.	8	4	4	50
Toplama işleminin özelliklerini akıcı işlem yapmak için birer strateji olarak kullanır.	4	3	1	75
Tam sayılarla çarpma ve bölme işlemlerini yapar.	3	1	1	33

Sayısal (FEN)	S	D	Y	B%
<b>Fen</b>				
Uzay teknolojilerini açıklar.	3	2	1	67
Basit bir teleskop modeli hazırlayarak sunar.	1	1	0	100
Yıldız kavramını açıklar.	3	1	2	33
Teleskobun gök bilimin gelişimindeki önemine yönelik çıkarımda bulunur.	3	3	0	100
Yıldız oluşum sürecinin farkına varır.	2	2	0	100
Teknoloji ile uzay araştırmaları arasındaki ilişkiyi açıklar.	1	1	0	100
Teleskobun yapısını ve ne işe yaradığını açıklar.	1	0	1	0
Uzay kirliliğinin nedenlerini ifade ederek bu kirliliğin yol açabileceği olası sonuçları tahmin eder.	1	1	0	100

SINAV SONUÇ BELGESİ							
İSTANBUL / BAYRAMPAŞA / PROF.MUHARREM ERGİN ORTAOKULU							
Öğrenci			Numara		Sınıf		
NİSAN DURU ASLAN			796		7E		
Puan Türü	Puan	Genel Ort.	Dereceler				
			Snf	Kurum	İlçe	İl	Genel
LGS	▼ 220,766	320,920	29	315	315	1186	42163
Puanı Hesaplanan:			354	354	1389	48512	
Katılımlar:			32	366	366	1403	48711

Ders	Soru	Doğru	Yanlış	Net	Başarı %	Sınıf Ort.	Kurum Ort.	Genel Ort.
Türkçe	15	1	12	-3,00	-20	▼ 6,42	▼ 7,17	▼ 7,22
Tarih	10	6	4	4,67	47	▼ 4,99	▼ 4,69	▲ 4,59
Din K.ve A.B.	10	7	2	6,33	63	▲ 4,02	▲ 4,12	▲ 4,26
İngilizce	10	6	2	5,33	53	▲ 2,21	▲ 3,84	▲ 3,76
Matematik	15	4	5	2,33	16	▼ 5,16	▼ 5,19	▼ 5,18
Fen	15	2	9	-1,00	-7	▼ 4,12	▼ 6,12	▼ 6,26
<b>Toplam:</b>	<b>75</b>	<b>26</b>	<b>34</b>	<b>14,67</b>	<b>20</b>	<b>▼ 26,91</b>	<b>▼ 31,14</b>	<b>▼ 31,25</b>

Soru No	123456789012345
Sözel (TÜR)	ddcab Cc dbdabc
Cevap Anh.	A ABBCDACDAADCDCB
Sözel (TAR)	aDddACAcCA
Cevap Anh.	A BDBAACABCA
Sözel (DİN)	cBBCAC aDC
Cevap Anh.	A ABBCACDBDC
Sözel (İNG)	CADABD aa
Cevap Anh.	A BCADABDACD
Sayısal (MAT)	dDD bca B Ca
Cevap Anh.	A ADDACBDBBACBAC
Sayısal (FEN)	ddb c DA bdac c
Cevap Anh.	A CBABAADABCBDDBC

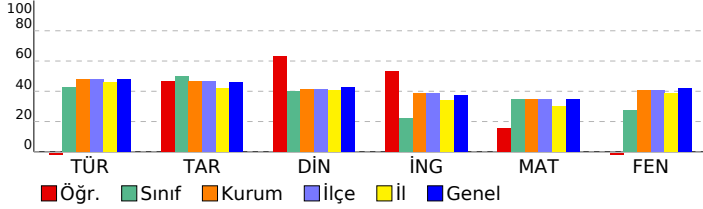

## 7. SINIF İŞLEYEN ZEKA TÜRKİYE GENELİ DENEME SINAVI

### DERSLERE GÖRE BAŞARI ANALİZİ

Sözel (TÜR)	S	D	Y	B%
<b>Türkçe</b>				
Bağlamdan yararlanarak bilmediği kelime ve kelime gruplarının anlamını tahmin eder.	3	0	3	0
Metindeki iş ve işlem basamaklarını kavrar.	1	0	1	0
Metnin konusunu belirler.	1	0	1	0
Faillerin anlam özelliklerini fark eder.	2	0	2	0
Yazdıklarını düzenler.	1	0	0	0
Metnin içeriğini yorumlar.	1	1	0	100
Metnin ana fikrini/ana duygusunu belirler.	1	0	1	0
Metinle ilgili soruları cevaplar.	1	0	0	0
Grafik, tablo ve çizelgeyle sunulan bilgileri yorumlar.	1	0	1	0
Medya metinlerini değerlendirir.	1	0	1	0
Noktalama işaretlerine dikkat ederek sesli ve sessiz okur.	1	0	1	0
Metindeki hikâye unsurlarını belirler.	1	0	1	0

Sözel (TAR)	S	D	Y	B%
<b>Tarih</b>				
İletişimi etkileyen tutum ve davranışları analiz ederek kendi tutum ve davranışlarını sorgular.	4	2	2	50
Bireysel ve toplumsal ilişkilerde olumlu iletişim yollarını kullanır.	5	3	2	60
Medyanın sosyal değişim ve etkileşimdeki rolünü tartışır.	1	1	0	100

Sözel (DİN)	S	D	Y	B%
<b>Din K.ve A.B.</b>				
Varlıklar âlemini özelliklerine göre ayırır eder.	5	4	1	80
Melekleri özellikleri ve görevlerine göre sınıflandırır.	5	3	1	60

Sözel (İNG)	S	D	Y	B%
<b>İngilizce</b>				
Students will be able to talk about other people's appearances and personalities.	2	1	0	50
Students will be able to understand a simple text about appearances, personalities, and comparisons including ex	4	2	1	50
Students will be able to report on appearances and personalities of other people.	4	3	1	75

Sayısal (MAT)	S	D	Y	B%
<b>Matematik</b>				
Tam sayılarla toplama ve çıkarma işlemlerini yapar, ilgili problemleri çözer.	8	2	5	25
Toplama işleminin özelliklerini akıcı işlem yapmak için birer strateji olarak kullanır.	4	0	0	0
Tam sayılarla çarpma ve bölme işlemlerini yapar.	3	2	0	67

Sayısal (FEN)	S	D	Y	B%
<b>Fen</b>				
Uzay teknolojilerini açıklar.	3	0	3	0
Basit bir teleskop modeli hazırlayarak sunar.	1	0	1	0
Yıldız kavramını açıklar.	3	0	1	0
Teleskobun gök bilimin gelişimindeki önemine yönelik çıkarımda bulunur.	3	0	1	0
Yıldız oluşum sürecinin farkına varır.	2	1	1	50
Teknoloji ile uzay araştırmaları arasındaki ilişkiyi açıklar.	1	1	0	100
Teleskobun yapısını ve ne işe yaradığını açıklar.	1	0	1	0
Uzay kirliliğinin nedenlerini ifade ederek bu kirliliğin yol açabileceği olası sonuçları tahmin eder.	1	0	1	0

# SINAV SONUÇ BELGESİ

## 7. SINIF İŞLEYEN ZEKA TÜRKİYE GENELİ DENEME SINAVI

### İSTANBUL / BAYRAMPAŞA / PROF.MUHARREM ERGİN ORTAOKULU

#### DERSLERE GÖRE BAŞARI ANALİZİ

Öğrenci	Numara	Sınıf
SARE ECRİN TÜRKMEN	942	7E

Puan Türü	Puan	Genel Ort.	Dereceler				
			Snf	Kurum	İlçe	İl	Genel
LGS	▲ 328,324	320,920	12	177	177	612	22851
Puanı Hesaplanan:			354	354	1389	48512	
Katılımlar:			32	366	366	1403	48711

Ders	Soru	Doğru	Yanlış	Net	Başarı %	Sınıf Ort.	Kurum Ort.	Genel Ort.
Türkçe	15	9	6	7,00	47	▲ 6,42	▼ 7,17	▼ 7,22
Tarih	10	2	8	-0,67	-7	▼ 4,99	▼ 4,69	▼ 4,59
Din K.ve A.B.	10	7	3	6,00	60	▲ 4,02	▲ 4,12	▲ 4,26
İngilizce	10	3	7	0,67	7	▼ 2,21	▼ 3,84	▼ 3,76
Matematik	15	8	7	5,67	38	▲ 5,16	▲ 5,19	▲ 5,18
Fen	15	11	4	9,67	64	▲ 4,12	▲ 6,12	▲ 6,26
Toplam:	75	40	35	28,33	38	▲ 26,91	▼ 31,14	▼ 31,25

Soru No	123456789012345
Sözel (TÜR)	dcbaBCDACDDACDb
Cevap Anh.	B CBABBCDACDAACDD
Sözel (TAR)	AcbbdbcdBa
Cevap Anh.	B ABCABAACBD
Sözel (DİN)	CACcBBDdDc
Cevap Anh.	B CACABBDCDB
Sözel (İNG)	abdcbbDcbA
Cevap Anh.	B DACDABDBCA
Sayısal (MAT)	cdADDACdaCdacBD
Cevap Anh.	B ACADDACBDCBBABD
Sayısal (FEN)	CBCBdBAADAcBbAd
Cevap Anh.	B CBCBABAADABCDD

Sözel (TÜR)	S	D	Y	B%
Türkçe				
Bağlamdan yararlanarak bilmediği kelime ve kelime gruplarının anlamını tahmin eder.	3	2	1	67
Metindeki iş ve işlem basamaklarını kavrar.	1	0	1	0
Metnin konusunu belirler.	1	1	0	100
Fiillerin anlam özelliklerini fark eder.	2	2	0	100
Yazdıklarını düzenler.	1	1	0	100
Metnin içeriğini yorumlar.	1	1	0	100
Metnin ana fikrini/ana duygusunu belirler.	1	1	0	100
Metinle ilgili soruları cevaplar.	1	0	1	0
Grafik, tablo ve çizelgeyle sunulan bilgileri yorumlar.	1	0	1	0
Medya metinlerini değerlendirir.	1	1	0	100
Noktalama işaretlerine dikkat ederek sesli ve sessiz okur.	1	0	1	0
Metindeki hikâye unsurlarını belirler.	1	0	1	0

Sözel (TAR)	S	D	Y	B%
Tarih				
İletişimi etkileyen tutum ve davranışları analiz ederek kendi tutum ve davranışlarını sorgular.	4	1	3	25
Bireysel ve toplumsal ilişkilerde olumlu iletişim yollarını kullanır.	5	1	4	20
Medyanın sosyal değişim ve etkileşimdeki rolünü tartışır.	1	0	1	0

Sözel (DİN)	S	D	Y	B%
Din K.ve A.B.				
Varlıklar âlemini özelliklerine göre ayırt eder.	5	3	2	60
Melekleri özellikleri ve görevlerine göre sınıflandırır.	5	4	1	80

Sözel (İNG)	S	D	Y	B%
İngilizce				
Students will be able to talk about other people's appearances and personalities.	2	1	1	50
Students will be able to understand a simple text about appearances, personalities, and comparisons including ex	4	0	4	0
Students will be able to report on appearances and personalities of other people.	4	2	2	50

Sayısal (MAT)	S	D	Y	B%
Matematik				
Tam sayılarla toplama ve çıkarma işlemlerini yapar, ilgili problemleri çözer.	8	4	4	50
Toplama işleminin özelliklerini akıcı işlem yapmak için birer strateji olarak kullanır.	4	3	1	75
Tam sayılarla çarpma ve bölme işlemlerini yapar.	3	1	2	33

Sayısal (FEN)	S	D	Y	B%
Fen				
Uzay teknolojilerini açıklar.	3	2	1	67
Basit bir teleskop modeli hazırlayarak sunar.	1	1	0	100
Yıldız kavramını açıklar.	3	1	2	33
Teleskobun gök bilimin gelişimindeki önemine yönelik çıkarımda bulunur.	3	3	0	100
Yıldız oluşum sürecinin farkına varır.	2	2	0	100
Teknoloji ile uzay araştırmaları arasındaki ilişkiyi açıklar.	1	1	0	100
Teleskobun yapısını ve ne işe yaradığını açıklar.	1	0	1	0
Uzay kirliliğinin nedenlerini ifade ederek bu kirliliğin yol açabileceği olası sonuçları tahmin eder.	1	1	0	100

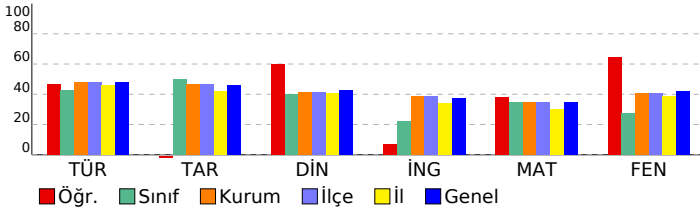

# SINAV SONUÇ BELGESİ

## 7. SINIF İŞLEYEN ZEKA TÜRKİYE GENELİ DENEME SINAVI

### İSTANBUL / BAYRAMPAŞA / PROF.MUHARREM ERGİN ORTAOKULU

#### DERSLERE GÖRE BAŞARI ANALİZİ

Öğrenci	Numara	Sınıf
YAĞMUR URAL	214	7E

Puan Türü	Puan	Genel Ort.	Dereceler				
			Snf	Kurum	İlçe	İl	Genel
LGS	▲ 366,821	320,920	8	119	119	393	16106
Puanı Hesaplanan:			354	354	1389	48512	
Katılımlar:			32	366	366	1403	48711

Ders	Soru	Doğru	Yanlış	Net	Başarı %	Sınıf Ort.	Kurum Ort.	Genel Ort.
Türkçe	15	12	3	11,00	73	▲ 6,42	▲ 7,17	▲ 7,22
Tarih	10	7	3	6,00	60	▲ 4,99	▲ 4,69	▲ 4,59
Din K.ve A.B.	10	5	5	3,33	33	▼ 4,02	▼ 4,12	▼ 4,26
İngilizce	10	9	0	9,00	90	▲ 2,21	▲ 3,84	▲ 3,76
Matematik	15	8	7	5,67	38	▲ 5,16	▲ 5,19	▲ 5,18
Fen	15	10	5	8,33	56	▲ 4,12	▲ 6,12	▲ 6,26
Toplam:	75	51	23	43,33	58	▲ 26,91	▲ 31,14	▲ 31,25

Soru No	123456789012345
Sözel (TÜR)	CBAcBCCACDAAdDD
Cevap Anh.	B CBABBCDACDAACDD
Sözel (TAR)	dBCABdACcD
Cevap Anh.	B ABCABAACBD
Sözel (DİN)	CcCdBaDCbc
Cevap Anh.	B CACABBDCCB
Sözel (İNG)	DA DABDBCA
Cevap Anh.	B DACDABDBCA
Sayısal (MAT)	AdAbcAacDCaBbBD
Cevap Anh.	B ACADDACBDCBBABD
Sayısal (FEN)	bBcBcBbADAcCBaD
Cevap Anh.	B CBCBABAADABCDD

Sözel (TÜR)	S	D	Y	B%
Türkçe				
Bağlamdan yararlanarak bilmediği kelime ve kelime gruplarının anlamını tahmin eder.	3	2	1	67
Metindeki iş ve işlem basamaklarını kavrar.	1	0	1	0
Metnin konusunu belirler.	1	1	0	100
Fiillerin anlam özelliklerini fark eder.	2	2	0	100
Yazdıklarını düzenler.	1	1	0	100
Metnin içeriğini yorumlar.	1	1	0	100
Metnin ana fikrini/ana duygusunu belirler.	1	1	0	100
Metinle ilgili soruları cevaplar.	1	1	0	100
Grafik, tablo ve çizelgeyle sunulan bilgileri yorumlar.	1	1	0	100
Medya metinlerini değerlendirir.	1	0	1	0
Noktalama işaretlerine dikkat ederek sesli ve sessiz okur.	1	1	0	100
Metindeki hikâye unsurlarını belirler.	1	1	0	100

Sözel (TAR)	S	D	Y	B%
Tarih				
İletişimi etkileyen tutum ve davranışları analiz ederek kendi tutum ve davranışlarını sorgular.	4	3	1	75
Bireysel ve toplumsal ilişkilerde olumlu iletişim yollarını kullanır.	5	3	2	60
Medyanın sosyal değişim ve etkileşimdeki rolünü tartışır.	1	1	0	100

Sözel (DİN)	S	D	Y	B%
Din K.ve A.B.				
Varlıklar âlemini özelliklerine göre ayırır eder.	5	3	2	60
Melekleri özellikleri ve görevlerine göre sınıflandırır.	5	2	3	40

Sözel (İNG)	S	D	Y	B%
İngilizce				
Students will be able to talk about other people's appearances and personalities.	2	2	0	100
Students will be able to understand a simple text about appearances, personalities, and comparisons including ex	4	4	0	100
Students will be able to report on appearances and personalities of other people.	4	3	0	75

Sayısal (MAT)	S	D	Y	B%
Matematik				
Tam sayılarla toplama ve çıkarma işlemlerini yapar, ilgili problemleri çözer.	8	2	6	25
Toplama işleminin özelliklerini akıcı işlem yapmak için birer strateji olarak kullanır.	4	4	0	100
Tam sayılarla çarpma ve bölme işlemlerini yapar.	3	2	1	67

Sayısal (FEN)	S	D	Y	B%
Fen				
Uzay teknolojilerini açıklar.	3	3	0	100
Basit bir teleskop modeli hazırlayarak sunar.	1	1	0	100
Yıldız kavramını açıklar.	3	0	3	0
Teleskobun gök bilim gelişimindeki önemine yönelik çıkarımda bulunur.	3	3	0	100
Yıldız oluşum sürecinin farkına varır.	2	1	1	50
Teknoloji ile uzay araştırmaları arasındaki ilişkiyi açıklar.	1	1	0	100
Teleskobun yapısını ve ne işe yaradığını açıklar.	1	0	1	0
Uzay kirliliğinin nedenlerini ifade ederek bu kirliliğin yol açabileceği olası sonuçları tahmin eder.	1	1	0	100

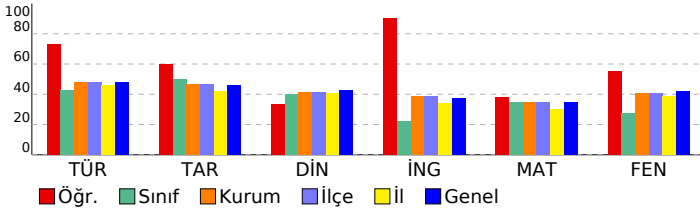

SINAV SONUÇ BELGESİ							
İSTANBUL / BAYRAMPAŞA / PROF.MUHARREM ERGİN ORTAOKULU							
Öğrenci			Numara		Sınıf		
YUSUF YEDİER			1053		7E		
Puan Türü	Puan	Genel Ort.	Dereceler				
			Snf	Kurum	İlçe	İl	Genel
LGS	▼ 246,089	320,920	24	288	288	1057	37639
Puani Hesaplanan:			354	354	1389	48512	
Katılımlar:			32	366	366	1403	48711

Ders	Soru	Doğru	Yanlış	Net	Başarı %	Sınıf Ort.	Kurum Ort.	Genel Ort.
Türkçe	15	6	9	3,00	20	▼ 6,42	▼ 7,17	▼ 7,22
Tarih	10	6	3	5,00	50	▲ 4,99	▲ 4,69	▲ 4,59
Din K.ve A.B.	10	4	6	2,00	20	▼ 4,02	▼ 4,12	▼ 4,26
İngilizce	10	2	3	1,00	10	▼ 2,21	▼ 3,84	▼ 3,76
Matematik	15	5	10	1,67	11	▼ 5,16	▼ 5,19	▼ 5,18
Fen	15	5	10	1,67	11	▼ 4,12	▼ 6,12	▼ 6,26
Toplam:	75	28	41	14,33	19	▼ 26,91	▼ 31,14	▼ 31,25

Soru No	123456789012345
Sözel (TÜR)	AaBCaACbdcbcCd
Cevap Anh.	A
Sözel (TAR)	aDBdAC BbA
Cevap Anh.	A
Sözel (DİN)	bBcdACaaDb
Cevap Anh.	A
Sözel (İNG)	Ac B ba
Cevap Anh.	A
Sayısal (MAT)	AbbcCdDBcaeddAb
Cevap Anh.	A
Sayısal (FEN)	aBcabcAcCBaDbc
Cevap Anh.	A

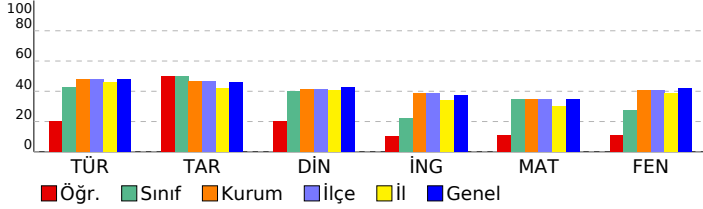

## 7. SINIF İŞLEYEN ZEKA TÜRKİYE GENELİ DENEME SINAVI

### DERSLERE GÖRE BAŞARI ANALİZİ

Sözel (TÜR)	S	D	Y	B%
Türkçe				
Bağlamdan yararlanarak bilmediği kelime ve kelime gruplarının anlamını tahmin eder.	3	1	2	33
Metindeki iş ve işlem basamaklarını kavrar.	1	0	1	0
Metnin konusunu belirler.	1	1	0	100
Faillerin anlam özelliklerini fark eder.	2	1	1	50
Yazdıklarını düzenler.	1	1	0	100
Metnin içeriğini yorumlar.	1	1	0	100
Metnin ana fikrini/ana duygusunu belirler.	1	0	1	0
Metinle ilgili soruları cevaplar.	1	0	1	0
Grafik, tablo ve çizelgeyle sunulan bilgileri yorumlar.	1	0	1	0
Medya metinlerini değerlendirir.	1	0	1	0
Noktalama işaretlerine dikkat ederek sesli ve sessiz okur.	1	1	0	100
Metindeki hikâye unsurlarını belirler.	1	0	1	0

Sözel (TAR)	S	D	Y	B%
Tarih				
İletişimi etkileyen tutum ve davranışları analiz ederek kendi tutum ve davranışlarını sorgular.	4	2	2	50
Bireysel ve toplumsal ilişkilerde olumlu iletişim yollarını kullanır.	5	3	1	60
Medyanın sosyal değişim ve etkileşimdeki rolünü tartışır.	1	1	0	100

Sözel (DİN)	S	D	Y	B%
Din K.ve A.B.				
Varlıklar âlemini özelliklerine göre ayırır eder.	5	2	3	40
Melekleri özellikleri ve görevlerine göre sınıflandırır.	5	2	3	40

Sözel (İNG)	S	D	Y	B%
İngilizce				
Students will be able to talk about other people's appearances and personalities.	2	1	0	50
Students will be able to understand a simple text about appearances, personalities, and comparisons including ex	4	0	1	0
Students will be able to report on appearances and personalities of other people.	4	1	2	25

Sayısal (MAT)	S	D	Y	B%
Matematik				
Tam sayılarla toplama ve çıkarma işlemlerini yapar, ilgili problemleri çözer.	8	3	5	38
Toplama işleminin özelliklerini akıcı işlem yapmak için birer strateji olarak kullanır.	4	2	2	50
Tam sayılarla çarpma ve bölme işlemlerini yapar.	3	0	3	0

Sayısal (FEN)	S	D	Y	B%
Fen				
Uzay teknolojilerini açıklar.	3	2	1	67
Basit bir teleskop modeli hazırlayarak sunar.	1	1	0	100
Yıldız kavramını açıklar.	3	0	3	0
Teleskobun gök bilimin gelişimindeki önemine yönelik çıkarımda bulunur.	3	0	3	0
Yıldız oluşum sürecinin farkına varır.	2	1	1	50
Teknoloji ile uzay araştırmaları arasındaki ilişkiyi açıklar.	1	0	1	0
Teleskobun yapısını ve ne işe yaradığını açıklar.	1	0	1	0
Uzay kirliliğinin nedenlerini ifade ederek bu kirliliğin yol açabileceği olası sonuçları tahmin eder.	1	1	0	100

# SINAV SONUÇ BELGESİ

## 7. SINIF İŞLEYEN ZEKA TÜRKİYE GENELİ DENEME SINAVI

### İSTANBUL / BAYRAMPAŞA / PROF.MUHARREM ERGİN ORTAOKULU

#### DERSLERE GÖRE BAŞARI ANALİZİ

Öğrenci	Numara	Sınıf
ZÜMRA OK	692	7E

Puan Türü	Puan	Genel Ort.	Dereceler				
			Snf	Kurum	İlçe	İl	Genel
LGS	▼ 266,391	320,920	22	258	258	945	33973
Puanı Hesaplanan:			354	354	1389	48512	
Katılımlar:			32	366	366	1403	48711

Ders	Soru	Doğru	Yanlış	Net	Başarı %	Sınıf Ort.	Kurum Ort.	Genel Ort.
Türkçe	15	8	4	6,67	44	▲ 6,42	▼ 7,17	▼ 7,22
Tarih	10	6	4	4,67	47	▼ 4,99	▼ 4,69	▲ 4,59
Din K.ve A.B.	10	5	2	4,33	43	▲ 4,02	▲ 4,12	▲ 4,26
İngilizce	10	3	5	1,33	13	▼ 2,21	▼ 3,84	▼ 3,76
Matematik	15	3	7	0,67	4	▼ 5,16	▼ 5,19	▼ 5,18
Fen	15	3	4	1,67	11	▼ 4,12	▼ 6,12	▼ 6,26
Toplam:	75	28	26	19,33	26	▼ 26,91	▼ 31,14	▼ 31,25

Soru No	123456789012345
Sözel (TÜR)	Ca aBb ACD dCDD
Cevap Anh.	B CBABBCDACDAACDD
Sözel (TAR)	bBCdBbACdD
Cevap Anh.	B ABCABAACBD
Sözel (DİN)	CdBBDdB
Cevap Anh.	B CACABBDcDB
Sözel (İNG)	c dD BDdbc
Cevap Anh.	B DACDABDBCA
Sayısal (MAT)	CbDaAdd bd d
Cevap Anh.	B ACADDACBDCBBABD
Sayısal (FEN)	C CcAcbd
Cevap Anh.	B CBCBABAADABCDD

Sözel (TÜR)	S	D	Y	B%
Türkçe				
Bağlamdan yararlanarak bilmediği kelime ve kelime gruplarının anlamını tahmin eder.	3	0	1	0
Metindeki iş ve işlem basamaklarını kavrar.	1	0	1	0
Metnin konusunu belirler.	1	1	0	100
Faillerin anlam özelliklerini fark eder.	2	1	1	50
Yazdıklarını düzenler.	1	1	0	100
Metnin içeriğini yorumlar.	1	1	0	100
Metnin ana fikrini/ana duygusunu belirler.	1	1	0	100
Metinle ilgili soruları cevaplar.	1	0	0	0
Grafik, tablo ve çizelgeyle sunulan bilgileri yorumlar.	1	1	0	100
Medya metinlerini değerlendirir.	1	1	0	100
Noktalama işaretlerine dikkat ederek sesli ve sessiz okur.	1	1	0	100
Metindeki hikâye unsurlarını belirler.	1	0	1	0

Sözel (TAR)	S	D	Y	B%
Tarih				
İletişimi etkileyen tutum ve davranışları analiz ederek kendi tutum ve davranışlarını sorgular.	4	3	1	75
Bireysel ve toplumsal ilişkilerde olumlu iletişim yollarını kullanır.	5	2	3	40
Medyanın sosyal değişim ve etkileşimdeki rolünü tartışır.	1	1	0	100

Sözel (DİN)	S	D	Y	B%
Din K.ve A.B.				
Varlıklar âlemini özelliklerine göre ayırt eder.	5	3	2	60
Melekleri özellikleri ve görevlerine göre sınıflandırır.	5	2	0	40

Sözel (İNG)	S	D	Y	B%
İngilizce				
Students will be able to talk about other people's appearances and personalities.	2	1	1	50
Students will be able to understand a simple text about appearances, personalities, and comparisons including ex	4	1	1	25
Students will be able to report on appearances and personalities of other people.	4	1	3	25

Sayısal (MAT)	S	D	Y	B%
Matematik				
Tam sayılarla toplama ve çıkarma işlemlerini yapar, ilgili problemleri çözer.	8	2	5	25
Toplama işleminin özelliklerini akıcı işlem yapmak için birer strateji olarak kullanır.	4	1	0	25
Tam sayılarla çarpma ve bölme işlemlerini yapar.	3	0	2	0

Sayısal (FEN)	S	D	Y	B%
Fen				
Uzay teknolojilerini açıklar.	3	1	0	33
Basit bir teleskop modeli hazırlayarak sunar.	1	0	1	0
Yıldız kavramını açıklar.	3	2	0	67
Teleskobun gök bilimin gelişimindeki önemine yönelik çıkarımda bulunur.	3	0	2	0
Yıldız oluşum sürecinin farkına varır.	2	0	1	0
Teknoloji ile uzay araştırmaları arasındaki ilişkiyi açıklar.	1	0	0	0
Teleskobun yapısını ve ne işe yaradığını açıklar.	1	0	0	0
Uzay kirliliğinin nedenlerini ifade ederek bu kirliliğin yol açabileceği olası sonuçları tahmin eder.	1	0	0	0

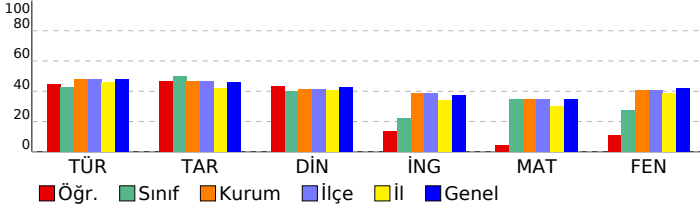

# SINAV SONUÇ BELGESİ

## İSTANBUL / BAYRAMPAŞA / PROF.MUHARREM ERGİN ORTAOKULU

### 7. SINIF İŞLEYEN ZEKA TÜRKİYE GENELİ DENEME SINAVI

#### DERSLERE GÖRE BAŞARI ANALİZİ

Öğrenci	Numara	Sınıf
	0	7F

Puan Türü	Puan	Genel Ort.	Dereceler				
			Snf	Kurum	İlçe	İl	Genel
LGS	▼ 192,177	320.920	27	341	341	1330	46466
Puanı Hesaplanan:			354	354	1389	48512	
Katılımlar:			29	366	366	1403	48711

Ders	Soru	Doğru	Yanlış	Net	Başarı %	Sınıf Ort.	Kurum Ort.	Genel Ort.
Türkçe	15	4	11	0,33	2	▼ 6,45	▼ 7,17	▼ 7,22
Tarih	10	1	9	-2,00	-20	▼ 3,28	▼ 4,69	▼ 4,59
Din K.ve A.B.	10	1	9	-2,00	-20	▼ 3,91	▼ 4,12	▼ 4,26
İngilizce	10	3	7	0,67	7	▼ 3,32	▼ 3,84	▼ 3,76
Matematik	15	3	12	-1,00	-7	▼ 2,76	▼ 5,19	▼ 5,18
Fen	15	5	10	1,67	11	▼ 3,84	▼ 6,12	▼ 6,26
Toplam:	75	17	58	-2,33	-3	▼ 23,55	▼ 31,14	▼ 31,25

Soru No	123456789012345
Sözel (TÜR)	CabaBbbdbDbAacc
Cevap Anh.	B CBABBCDACDAACDD
Sözel (TAR)	dBaadbdbdb
Cevap Anh.	B ABCABAACBD
Sözel (DİN)	dbaAccbabc
Cevap Anh.	B CACABBDCEB
Sözel (İNG)	acbDbBccCb
Cevap Anh.	B DACDABDBCA
Sayısal (MAT)	baccbACdaaccAdc
Cevap Anh.	B ACADDACBDCBBABD
Sayısal (FEN)	bcCabaAccABbabD
Cevap Anh.	B CBCBABAADABCDD

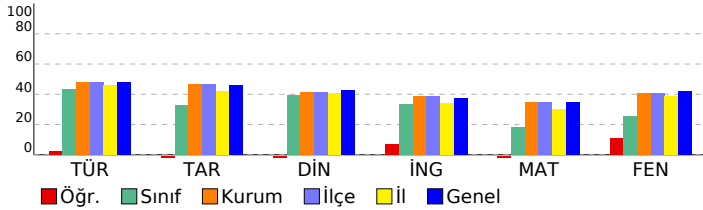

Sözel (TÜR)	S	D	Y	B%
<b>Türkçe</b>				
Bağlamdan yararlanarak bilmediği kelime ve kelime gruplarının anlamını tahmin eder.	3	1	2	33
Metindeki iş ve işlem basamaklarını kavrar.	1	0	1	0
Metnin konusunu belirler.	1	1	0	100
Faillerin anlam özelliklerini fark eder.	2	0	2	0
Yazdıklarını düzenler.	1	0	1	0
Metnin içeriğini yorumlar.	1	0	1	0
Metnin ana fikrini/ana duygusunu belirler.	1	1	0	100
Metinle ilgili soruları cevaplar.	1	0	1	0
Grafik, tablo ve çizelgeyle sunulan bilgileri yorumlar.	1	0	1	0
Medya metinlerini değerlendirir.	1	0	1	0
Noktalama işaretlerine dikkat ederek sesli ve sessiz okur.	1	1	0	100
Metindeki hikâye unsurlarını belirler.	1	0	1	0

Sözel (TAR)	S	D	Y	B%
<b>Tarih</b>				
İletişimi etkileyen tutum ve davranışları analiz ederek kendi tutum ve davranışlarını sorgular.	4	0	4	0
Bireysel ve toplumsal ilişkilerde olumlu iletişim yollarını kullanır.	5	1	4	20
Medyanın sosyal değişim ve etkileşimdeki rolünü tartışır.	1	0	1	0

Sözel (DİN)	S	D	Y	B%
<b>Din K.ve A.B.</b>				
Varlıklar âlemini özelliklerine göre ayırır.	5	1	4	20
Melekleri özellikleri ve görevlerine göre sınıflandırır.	5	0	5	0

Sözel (İNG)	S	D	Y	B%
<b>İngilizce</b>				
Students will be able to talk about other people's appearances and personalities.	2	1	1	50
Students will be able to understand a simple text about appearances, personalities, and comparisons including ex	4	2	2	50
Students will be able to report on appearances and personalities of other people.	4	0	4	0

Sayısal (MAT)	S	D	Y	B%
<b>Matematik</b>				
Tam sayılarla toplama ve çıkarma işlemlerini yapar, ilgili problemleri çözer.	8	1	7	13
Toplama işleminin özelliklerini akıcı işlem yapmak için birer strateji olarak kullanır.	4	1	3	25
Tam sayılarla çarpma ve bölme işlemlerini yapar.	3	1	2	33

Sayısal (FEN)	S	D	Y	B%
<b>Fen</b>				
Uzay teknolojilerini açıklar.	3	1	2	33
Basit bir teleskop modeli hazırlayarak sunar.	1	0	1	0
Yıldız kavramını açıklar.	3	1	2	33
Teleskobun gök bilimin gelişimindeki önemine yönelik çıkarımda bulunur.	3	0	3	0
Yıldız oluşum sürecinin farkına varır.	2	2	0	100
Teknoloji ile uzay araştırmaları arasındaki ilişkiyi açıklar.	1	0	1	0
Teleskobun yapısını ve ne işe yaradığını açıklar.	1	0	1	0
Uzay kirliliğinin nedenlerini ifade ederek bu kirliliğin yol açabileceği olası sonuçları tahmin eder.	1	1	0	100



SINAV SONUÇ BELGESİ							
İSTANBUL / BAYRAMPAŞA / PROF.MUHARREM ERGİN ORTAOKULU							
Öğrenci			Numara	Sınıf			
AYŞENUR TETİK			1352	7F			
Puan Türü	Puan	Genel Ort.	Dereceler				
			Snf	Kurum	İlçe	İl	Genel
LGS	▼ 215,411	320,920	24	324	324	1219	43108
Puanı Hesaplanan:			354	354	1389	48512	
Katılımlar:			29	366	366	1403	48711

Ders	Soru	Doğru	Yanlış	Net	Başarı %	Sınıf Ort.	Kurum Ort.	Genel Ort.
Türkçe	15	6	9	3,00	20	▼ 6,45	▼ 7,17	▼ 7,22
Tarih	10	3	7	0,67	7	▼ 3,28	▼ 4,69	▼ 4,59
Din K.ve A.B.	10	2	8	-0,67	-7	▼ 3,91	▼ 4,12	▼ 4,26
İngilizce	10	3	7	0,67	7	▼ 3,32	▼ 3,84	▼ 3,76
Matematik	15	2	13	-2,33	-16	▼ 2,76	▼ 5,19	▼ 5,18
Fen	15	6	9	3,00	20	▼ 3,84	▼ 6,12	▼ 6,26
Toplam:	75	22	53	4,33	6	▼ 23,55	▼ 31,14	▼ 31,25

Soru No	123456789012345
Sözel (TÜR)	CBdadbadCDcACaa
Cevap Anh.	B CBABB CDACDAACDD
Sözel (TAR)	AddAc dAbdc
Cevap Anh.	B ABCABAACBD
Sözel (DİN)	adb d adDCac
Cevap Anh.	B CACABBDCDB
Sözel (İNG)	DcaDcBcdad
Cevap Anh.	B DACDABDBCA
Sayısal (MAT)	đacacAdBcadadcc
Cevap Anh.	B ACADDACBDCBBABD
Sayısal (FEN)	dBdBcaAdDAcaBcc
Cevap Anh.	B CBCBABAADABCDD

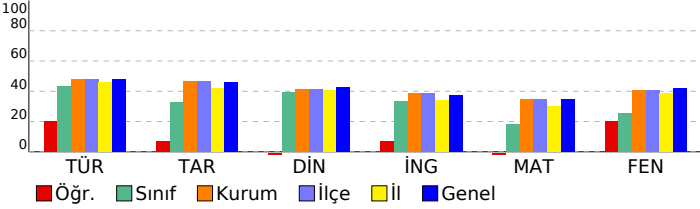

## 7. SINIF İŞLEYEN ZEKA TÜRKİYE GENELİ DENEME SINAVI

### DERSLERE GÖRE BAŞARI ANALİZİ

Sözel (TÜR)	S	D	Y	B%
<b>Türkçe</b>				
Bağlamdan yararlanarak bilmediği kelime ve kelime gruplarının anlamını tahmin eder.	3	1	2	33
Metindeki iş ve işlem basamaklarını kavrar.	1	0	1	0
Metnin konusunu belirler.	1	0	1	0
Fiillerin anlam özelliklerini fark eder.	2	0	2	0
Yazdıklarını düzenler.	1	0	1	0
Metnin içeriğini yorumlar.	1	1	0	100
Metnin ana fikrini/ana duygusunu belirler.	1	1	0	100
Metinle ilgili soruları cevaplar.	1	0	1	0
Grafik, tablo ve çizelgeyle sunulan bilgileri yorumlar.	1	0	1	0
Medya metinlerini değerlendirir.	1	1	0	100
Noktalama işaretlerine dikkat ederek sesli ve sessiz okur.	1	1	0	100
Metindeki hikâye unsurlarını belirler.	1	1	0	100

Sözel (TAR)	S	D	Y	B%
<b>Tarih</b>				
İletişimi etkileyen tutum ve davranışları analiz ederek kendi tutum ve davranışlarını sorgular.	4	0	4	0
Bireysel ve toplumsal ilişkilerde olumlu iletişim yollarını kullanır.	5	3	2	60
Medyanın sosyal değişim ve etkileşimdeki rolünü tartışır.	1	0	1	0

Sözel (DİN)	S	D	Y	B%
<b>Din K.ve A.B.</b>				
Varlıklar âlemini özelliklerine göre ayırt eder.	5	2	3	40
Melekleri özellikleri ve görevlerine göre sınıflandırır.	5	0	5	0

Sözel (İNG)	S	D	Y	B%
<b>İngilizce</b>				
Students will be able to talk about other people's appearances and personalities.	2	1	1	50
Students will be able to understand a simple text about appearances, personalities, and comparisons including ex	4	1	3	25
Students will be able to report on appearances and personalities of other people.	4	1	3	25

Sayısal (MAT)	S	D	Y	B%
<b>Matematik</b>				
Tam sayılarla toplama ve çıkarma işlemlerini yapar, ilgili problemleri çözer.	8	1	7	13
Toplama işleminin özelliklerini akıcı işlem yapmak için birer strateji olarak kullanır.	4	1	3	25
Tam sayılarla çarpma ve bölme işlemlerini yapar.	3	0	3	0

Sayısal (FEN)	S	D	Y	B%
<b>Fen</b>				
Uzay teknolojilerini açıklar.	3	1	2	33
Basit bir teleskop modeli hazırlayarak sunar.	1	1	0	100
Yıldız kavramını açıklar.	3	0	3	0
Teleskobun gök bilimin gelişimindeki önemine yönelik çıkarımda bulunur.	3	1	2	33
Yıldız oluşum sürecinin farkına varır.	2	2	0	100
Teknoloji ile uzay araştırmaları arasındaki ilişkiyi açıklar.	1	1	0	100
Teleskobun yapısını ve ne işe yaradığını açıklar.	1	0	1	0
Uzay kirliliğinin nedenlerini ifade ederek bu kirliliğin yol açabileceği olası sonuçları tahmin eder.	1	0	1	0

# SINAV SONUÇ BELGESİ

## 7. SINIF İŞLEYEN ZEKA TÜRKİYE GENELİ DENEME SINAVI

### İSTANBUL / BAYRAMPAŞA / PROF.MUHARREM ERGİN ORTAOKULU

#### DERSLERE GÖRE BAŞARI ANALİZİ

Öğrenci	Numara	Sınıf
AZRA NUR GÜRVARDAR	623	7F

Puan Türü	Puan	Genel Ort.	Dereceler				
			Snf	Kurum	İlçe	İl	Genel
LGS	▲ 469,022	320,920	1	7	7	16	1129
Puanı Hesaplanan:			354	354	1389	48512	
Katılımlar:			29	366	366	1403	48711

Ders	Soru	Doğru	Yanlış	Net	Başarı %	Sınıf Ort.	Kurum Ort.	Genel Ort.
Türkçe	15	13	1	12,67	84	▲ 6,45	▲ 7,17	▲ 7,22
Tarih	10	9	1	8,67	87	▲ 3,28	▲ 4,69	▲ 4,59
Din K.ve A.B.	10	9	1	8,67	87	▲ 3,91	▲ 4,12	▲ 4,26
İngilizce	10	10	0	10,00	100	▲ 3,32	▲ 3,84	▲ 3,76
Matematik	15	15	0	15,00	100	▲ 2,76	▲ 5,19	▲ 5,18
Fen	15	13	1	12,67	84	▲ 3,84	▲ 6,12	▲ 6,26
Toplam:	75	69	4	67,67	90	▲ 23,55	▲ 31,14	▲ 31,25

Soru No	123456789012345
Sözel (TÜR)	ABBC cCDAADCDCB
Cevap Anh.	A ABBCDACDAADCDCB
Sözel (TAR)	BDBAACDBCA
Cevap Anh.	A BDBAACABCA
Sözel (DİN)	cBBCACDBDC
Cevap Anh.	A ABBCACDBDC
Sözel (İNG)	BCADABDACD
Cevap Anh.	A BCADABDACD
Sayısal (MAT)	ADDACBDBBACBAC
Cevap Anh.	A ADDACBDBBACBAC
Sayısal (FEN)	CBABA DABbBDDCB
Cevap Anh.	A CBABAADABCDDCB

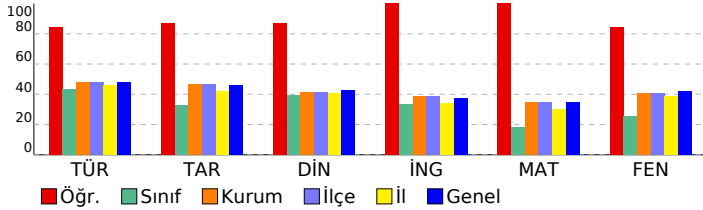

Sözel (TÜR)	S	D	Y	B%
Türkçe				
Bağılamdan yararlanarak bilmediği kelime ve kelime gruplarının anlamını tahmin eder.	3	2	0	67
Metindeki iş ve işlem basamaklarını kavrar.	1	1	0	100
Metnin konusunu belirler.	1	1	0	100
Faillerin anlam özelliklerini fark eder.	2	2	0	100
Yazdıklarını düzenler.	1	0	1	0
Metnin içeriğini yorumlar.	1	1	0	100
Metnin ana fikrini/ana duygusunu belirler.	1	1	0	100
Metinle ilgili soruları cevaplar.	1	1	0	100
Grafik, tablo ve çizelgeyle sunulan bilgileri yorumlar.	1	1	0	100
Medya metinlerini değerlendirir.	1	1	0	100
Noktalama işaretlerine dikkat ederek sesli ve sessiz okur.	1	1	0	100
Metindeki hikâye unsurlarını belirler.	1	1	0	100

Sözel (TAR)	S	D	Y	B%
Tarih				
İletişimi etkileyen tutum ve davranışları analiz ederek kendi tutum ve davranışlarını sorgular.	4	4	0	100
Bireysel ve toplumsal ilişkilerde olumlu iletişim yollarını kullanır.	5	4	1	80
Medyanın sosyal değişim ve etkileşimdeki rolünü tartışır.	1	1	0	100

Sözel (DİN)	S	D	Y	B%
Din K.ve A.B.				
Varlıklar âlemini özelliklerine göre ayırır eder.	5	4	1	80
Melekleri özellikleri ve görevlerine göre sınıflandırır.	5	5	0	100

Sözel (İNG)	S	D	Y	B%
İngilizce				
Students will be able to talk about other people's appearances and personalities.	2	2	0	100
Students will be able to understand a simple text about appearances, personalities, and comparisons including ex	4	4	0	100
Students will be able to report on appearances and personalities of other people.	4	4	0	100

Sayısal (MAT)	S	D	Y	B%
Matematik				
Tam sayılarla toplama ve çıkarma işlemlerini yapar, ilgili problemleri çözer.	8	8	0	100
Toplama işleminin özelliklerini akıcı işlem yapmak için birer strateji olarak kullanır.	4	4	0	100
Tam sayılarla çarpma ve bölme işlemlerini yapar.	3	3	0	100

Sayısal (FEN)	S	D	Y	B%
Fen				
Uzay teknolojilerini açıklar.	3	2	1	67
Basit bir teleskop modeli hazırlayarak sunar.	1	1	0	100
Yıldız kavramını açıklar.	3	3	0	100
Teleskobun gök bilimin gelişimindeki önemine yönelik çıkarımda bulunur.	3	2	0	67
Yıldız oluşum sürecinin farkına varır.	2	2	0	100
Teknoloji ile uzay araştırmaları arasındaki ilişkiyi açıklar.	1	1	0	100
Teleskobun yapısını ve ne işe yaradığını açıklar.	1	1	0	100
Uzay kirliliğinin nedenlerini ifade ederek bu kirliliğin yol açabileceği olası sonuçları tahmin eder.	1	1	0	100

SINAV SONUÇ BELGESİ								
İSTANBUL / BAYRAMPAŞA / PROF.MUHARREM ERGİN ORTAOKULU								
Öğrenci				Numara		Sınıf		
BERAT KOÇYİĞİT				1542		7F		
Puan Türü	Puan	Genel Ort.	Dereceler					
			Snf	Kurum	İlçe	İl	Genel	
LGS	▼ 294,457	320,920	13	225	225	782	28958	
Puani Hesaplanan:				354	354	1389	48512	
Katılımlar:				29	366	366	1403	48711

Ders	Soru	Doğru	Yanlış	Net	Başarı %	Sınıf Ort.	Kurum Ort.	Genel Ort.
Türkçe	15	8	7	5,67	38	▼ 6,45	▼ 7,17	▼ 7,22
Tarih	10	8	2	7,33	73	▲ 3,28	▲ 4,69	▲ 4,59
Din K.ve A.B.	10	8	2	7,33	73	▲ 3,91	▲ 4,12	▲ 4,26
İngilizce	10	4	6	2,00	20	▼ 3,32	▼ 3,84	▼ 3,76
Matematik	15	6	9	3,00	20	▲ 2,76	▼ 5,19	▼ 5,18
Fen	15	6	9	3,00	20	▼ 3,84	▼ 6,12	▼ 6,26
Toplam:	75	40	35	28,33	38	▲ 23,55	▼ 31,14	▼ 31,25

Soru No	123456789012345
Sözel (TÜR)	ABBDacabdAaCDCB
Cevap Anh.	A
Sözel (TAR)	BDdAACAcCA
Cevap Anh.	A
Sözel (DİN)	Ac dCACDBDC
Cevap Anh.	A
Sözel (İNG)	ddAcABcAda
Cevap Anh.	A
Sayısal (MAT)	AaDACcDaaBcaccb
Cevap Anh.	A
Sayısal (FEN)	adbaAADdadcaDCB
Cevap Anh.	A

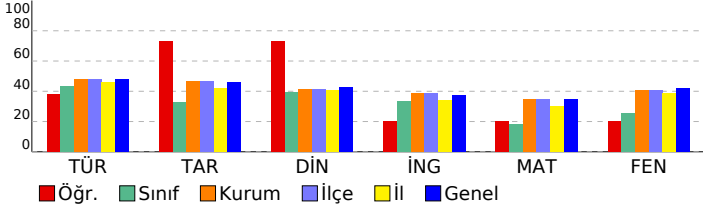

## 7. SINIF İŞLEYEN ZEKA TÜRKİYE GENELİ DENEME SINAVI

### DERSLERE GÖRE BAŞARI ANALİZİ

Sözel (TÜR)	S	D	Y	B%
Türkçe				
Bağlamdan yararlanarak bilmediği kelime ve kelime gruplarının anlamını tahmin eder.	3	2	1	67
Metindeki iş ve işlem basamaklarını kavrar.	1	1	0	100
Metnin konusunu belirler.	1	1	0	100
Fiillerin anlam özelliklerini fark eder.	2	1	1	50
Yazdıklarını düzenler.	1	0	1	0
Metnin içeriğini yorumlar.	1	0	1	0
Metnin ana fikrini/ana duygusunu belirler.	1	0	1	0
Metinle ilgili soruları cevaplar.	1	0	1	0
Grafik, tablo ve çizelgeyle sunulan bilgileri yorumlar.	1	0	1	0
Medya metinlerini değerlendirir.	1	1	0	100
Noktalama işaretlerine dikkat ederek sesli ve sessiz okur.	1	1	0	100
Metindeki hikâye unsurlarını belirler.	1	1	0	100

Sözel (TAR)	S	D	Y	B%
Tarih				
İletişimi etkileyen tutum ve davranışları analiz ederek kendi tutum ve davranışlarını sorgular.	4	3	1	75
Bireysel ve toplumsal ilişkilerde olumlu iletişim yollarını kullanır.	5	4	1	80
Medyanın sosyal değişim ve etkileşimdeki rolünü tartışır.	1	1	0	100

Sözel (DİN)	S	D	Y	B%
Din K.ve A.B.				
Varlıklar âlemini özelliklerine göre ayırt eder.	5	4	1	80
Melekleri özellikleri ve görevlerine göre sınıflandırır.	5	4	1	80

Sözel (İNG)	S	D	Y	B%
İngilizce				
Students will be able to talk about other people's appearances and personalities.	2	1	1	50
Students will be able to understand a simple text about appearances, personalities, and comparisons including ex	4	2	2	50
Students will be able to report on appearances and personalities of other people.	4	1	3	25

Sayısal (MAT)	S	D	Y	B%
Matematik				
Tam sayılarla toplama ve çıkarma işlemlerini yapar, ilgili problemleri çözer.	8	4	4	50
Toplama işleminin özelliklerini akıcı işlem yapmak için birer strateji olarak kullanır.	4	1	3	25
Tam sayılarla çarpma ve bölme işlemlerini yapar.	3	1	2	33

Sayısal (FEN)	S	D	Y	B%
Fen				
Uzay teknolojilerini açıklar.	3	0	3	0
Basit bir teleskop modeli hazırlayarak sunar.	1	0	1	0
Yıldız kavramını açıklar.	3	1	2	33
Teleskobun gök bilimin gelişimindeki önemine yönelik çıkarımda bulunur.	3	2	1	67
Yıldız oluşum sürecinin farkına varır.	2	1	1	50
Teknoloji ile uzay araştırmaları arasındaki ilişkiyi açıklar.	1	1	0	100
Teleskobun yapısını ve ne işe yaradığını açıklar.	1	0	1	0
Uzay kirliliğinin nedenlerini ifade ederek bu kirliliğin yol açabileceği olası sonuçları tahmin eder.	1	1	0	100

## SINAV SONUÇ BELGESİ

İSTANBUL / BAYRAMPAŞA / PROF.MUHARREM ERGİN ORTAOKULU

Öğrenci	Numara	Sınıf
ÇAĞLA KURT	1501	7F

Puan Türü	Puan	Genel Ort.	Dereceler				
			Snf	Kurum	İlçe	İl	Genel
LGS	▼ 212,638	320,920	25	326	326	1234	43579
Puanı Hesaplanan:			354	354	1389	48512	
Katılımlar:			29	366	366	1403	48711

Ders	Soru	Doğru	Yanlış	Net	Başarı %	Sınıf Ort.	Kurum Ort.	Genel Ort.
Türkçe	15	6	9	3,00	20	▼ 6,45	▼ 7,17	▼ 7,22
Tarih	10	3	7	0,67	7	▼ 3,28	▼ 4,69	▼ 4,59
Din K.ve A.B.	10	1	9	-2,00	-20	▼ 3,91	▼ 4,12	▼ 4,26
İngilizce	10	3	7	0,67	7	▼ 3,32	▼ 3,84	▼ 3,76
Matematik	15	4	11	0,33	2	▼ 2,76	▼ 5,19	▼ 5,18
Fen	15	4	11	0,33	2	▼ 3,84	▼ 6,12	▼ 6,26
<b>Toplam:</b>	<b>75</b>	<b>21</b>	<b>54</b>	<b>3,00</b>	<b>4</b>	<b>▼ 23,55</b>	<b>▼ 31,14</b>	<b>▼ 31,25</b>

Soru No	123456789012345
Sözel (TÜR)	baaCDdCabAcBDCC
Cevap Anh.	A
Sözel (TAR)	dbabAddBaA
Cevap Anh.	A
Sözel (DİN)	dcBacdbcaa
Cevap Anh.	A
Sözel (İNG)	dddDdBcAbc
Cevap Anh.	A
Sayısal (MAT)	bcacCdaBDdAbcba
Cevap Anh.	A
Sayısal (FEN)	dBcaddadBCdccaB
Cevap Anh.	A

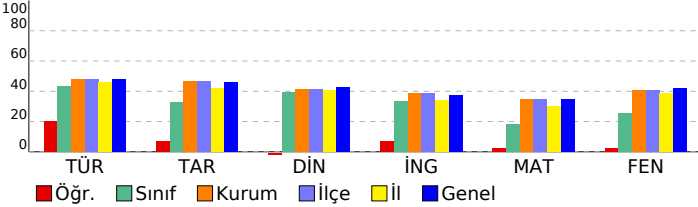

## 7. SINIF İŞLEYEN ZEKA TÜRKİYE GENELİ DENEME SINAVI

## DERSLERE GÖRE BAŞARI ANALİZİ

Sözel (TÜR)	S	D	Y	B%
Türkçe				
Bağlamdan yararlanarak bilmediği kelime ve kelime gruplarının anlamını tahmin eder.	3	2	1	67
Metindeki iş ve işlem basamaklarını kavrar.	1	0	1	0
Metnin konusunu belirler.	1	0	1	0
Faillerin anlam özelliklerini fark eder.	2	2	0	100
Yazdıklarını düzenler.	1	0	1	0
Metnin içeriğini yorumlar.	1	1	0	100
Metnin ana fikrini/ana duygusunu belirler.	1	0	1	0
Metinle ilgili soruları cevaplar.	1	0	1	0
Grafik, tablo ve çizelgeyle sunulan bilgileri yorumlar.	1	0	1	0
Medya metinlerini değerlendirir.	1	0	1	0
Noktalama işaretlerine dikkat ederek sesli ve sessiz okur.	1	1	0	100
Metindeki hikâye unsurlarını belirler.	1	0	1	0

Sözel (TAR)	S	D	Y	B%
Tarih				
İletişimi etkileyen tutum ve davranışları analiz ederek kendi tutum ve davranışlarını sorgular.	4	0	4	0
Bireysel ve toplumsal ilişkilerde olumlu iletişim yollarını kullanır.	5	3	2	60
Medyanın sosyal değişim ve etkileşimdeki rolünü tartışır.	1	0	1	0

Sözel (DİN)	S	D	Y	B%
Din K.ve A.B.				
Varlıklar âlemini özelliklerine göre ayırır.	5	1	4	20
Melekleri özellikleri ve görevlerine göre sınıflandırır.	5	0	5	0

Sözel (İNG)	S	D	Y	B%
İngilizce				
Students will be able to talk about other people's appearances and personalities.	2	1	1	50
Students will be able to understand a simple text about appearances, personalities, and comparisons including ex	4	1	3	25
Students will be able to report on appearances and personalities of other people.	4	1	3	25

Sayısal (MAT)	S	D	Y	B%
Matematik				
Tam sayılarla toplama ve çıkarma işlemlerini yapar, ilgili problemleri çözer.	8	1	7	13
Toplama işleminin özelliklerini akıcı işlem yapmak için birer strateji olarak kullanır.	4	2	2	50
Tam sayılarla çarpma ve bölme işlemlerini yapar.	3	1	2	33

Sayısal (FEN)	S	D	Y	B%
Fen				
Uzay teknolojilerini açıklar.	3	1	2	33
Basit bir teleskop modeli hazırlayarak sunar.	1	1	0	100
Yıldız kavramını açıklar.	3	1	2	33
Teleskobun gök bilimin gelişimindeki önemine yönelik çıkarımda bulunur.	3	1	2	33
Yıldız oluşum sürecinin farkına varır.	2	0	2	0
Teknoloji ile uzay araştırmaları arasındaki ilişkiyi açıklar.	1	0	1	0
Teleskobun yapısını ve ne işe yaradığını açıklar.	1	0	1	0
Uzay kirliliğinin nedenlerini ifade ederek bu kirliliğin yol açabileceği olası sonuçları tahmin eder.	1	0	1	0

SINAV SONUÇ BELGESİ							
İSTANBUL / BAYRAMPAŞA / PROF.MUHARREM ERGİN ORTAOKULU							
Öğrenci			Numara	Sınıf			
DENİZ YUSUF ÖZDEMİR			1054	7F			
Puan Türü	Puan	Genel Ort.	Dereceler				
			Snf	Kurum	İlçe	İl	Genel
LGS	▼ 239,836	320,920	22	294	294	1091	38754
Puanı Hesaplanan:			354	354	1389	48512	
Katılımlar:			29	366	366	1403	48711

Ders	Soru	Doğru	Yanlış	Net	Başarı %	Sınıf Ort.	Kurum Ort.	Genel Ort.
Türkçe	15	7	8	4,33	29	▼ 6,45	▼ 7,17	▼ 7,22
Tarih	10	4	6	2,00	20	▼ 3,28	▼ 4,69	▼ 4,59
Din K.ve A.B.	10	2	8	-0,67	-7	▼ 3,91	▼ 4,12	▼ 4,26
İngilizce	10	0	10	-3,33	-33	▼ 3,32	▼ 3,84	▼ 3,76
Matematik	15	7	8	4,33	29	▲ 2,76	▼ 5,19	▼ 5,18
Fen	15	4	11	0,33	2	▼ 3,84	▼ 6,12	▼ 6,26
<b>Toplam:</b>	<b>75</b>	<b>24</b>	<b>51</b>	<b>7,00</b>	<b>9</b>	<b>▼23,55</b>	<b>▼31,14</b>	<b>▼31,25</b>

Soru No	123456789012345
Sözel (TÜR)	AccbDACDcAcbcCd
Cevap Anh.	A ABBCDACDAADCDCB
Sözel (TAR)	abBcAbddCA
Cevap Anh.	A BDBAACABCA
Sözel (DİN)	bddabbaBaC
Cevap Anh.	A ABBCACDBDC
Sözel (İNG)	abbcbdbabba
Cevap Anh.	A BCADABDACD
Sayısal (MAT)	ADDcaBbcaBbCaAb
Cevap Anh.	A ADDACBDBBACBAC
Sayısal (FEN)	aacdcbbAaCBDabd
Cevap Anh.	A CBABAADABCBDDBC

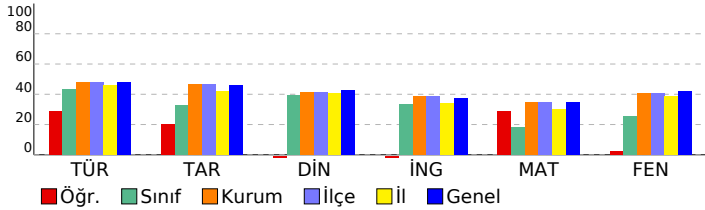

## 7. SINIF İŞLEYEN ZEKA TÜRKİYE GENELİ DENEME SINAVI

### DERSLERE GÖRE BAŞARI ANALİZİ

Sözel (TÜR)	S	D	Y	B%
Türkçe				
Bağılamdan yararlanarak bilmediği kelime ve kelime gruplarının anlamını tahmin eder.	3	3	0	100
Metindeki iş ve işlem basamaklarını kavrar.	1	0	1	0
Metnin konusunu belirler.	1	0	1	0
Faillerin anlam özelliklerini fark eder.	2	0	2	0
Yazdıklarını düzenler.	1	1	0	100
Metnin içeriğini yorumlar.	1	1	0	100
Metnin ana fikrini/ana duygusunu belirler.	1	1	0	100
Metinle ilgili soruları cevaplar.	1	0	1	0
Grafik, tablo ve çizelgeyle sunulan bilgileri yorumlar.	1	0	1	0
Medya metinlerini değerlendirir.	1	0	1	0
Noktalama işaretlerine dikkat ederek sesli ve sessiz okur.	1	1	0	100
Metindeki hikâye unsurlarını belirler.	1	0	1	0

Sözel (TAR)	S	D	Y	B%
Tarih				
İletişimi etkileyen tutum ve davranışları analiz ederek kendi tutum ve davranışlarını sorgular.	4	2	2	50
Bireysel ve toplumsal ilişkilerde olumlu iletişim yollarını kullanır.	5	2	3	40
Medyanın sosyal değişim ve etkileşimdeki rolünü tartışır.	1	0	1	0

Sözel (DİN)	S	D	Y	B%
Din K.ve A.B.				
Varlıklar âlemini özelliklerine göre ayırır.	5	1	4	20
Melekleri özellikleri ve görevlerine göre sınıflandırır.	5	1	4	20

Sözel (İNG)	S	D	Y	B%
İngilizce				
Students will be able to talk about other people's appearances and personalities.	2	0	2	0
Students will be able to understand a simple text about appearances, personalities, and comparisons including ex	4	0	4	0
Students will be able to report on appearances and personalities of other people.	4	0	4	0

Sayısal (MAT)	S	D	Y	B%
Matematik				
Tam sayılarla toplama ve çıkarma işlemlerini yapar, ilgili problemleri çözer.	8	4	4	50
Toplama işleminin özelliklerini akıcı işlem yapmak için birer strateji olarak kullanır.	4	1	3	25
Tam sayılarla çarpma ve bölme işlemlerini yapar.	3	2	1	67

Sayısal (FEN)	S	D	Y	B%
Fen				
Uzay teknolojilerini açıklar.	3	2	1	67
Basit bir teleskop modeli hazırlayarak sunar.	1	0	1	0
Yıldız kavramını açıklar.	3	0	3	0
Teleskobun gök bilimin gelişimindeki önemine yönelik çıkarımda bulunur.	3	0	3	0
Yıldız oluşum sürecinin farkına varır.	2	1	1	50
Teknoloji ile uzay araştırmaları arasındaki ilişkiyi açıklar.	1	0	1	0
Teleskobun yapısını ve ne işe yaradığını açıklar.	1	1	0	100
Uzay kirliliğinin nedenlerini ifade ederek bu kirliliğin yol açabileceği olası sonuçları tahmin eder.	1	0	1	0

# SINAV SONUÇ BELGESİ

## 7. SINIF İŞLEYEN ZEKA TÜRKİYE GENELİ DENEME SINAVI

### İSTANBUL / BAYRAMPAŞA / PROF.MUHARREM ERGİN ORTAOKULU

#### DERSLERE GÖRE BAŞARI ANALİZİ

Öğrenci	Numara	Sınıf
ECRİN KELEBEK	1283	7F

Puan Türü	Puan	Genel Ort.	Dereceler				
			Snf	Kurum	İlçe	İl	Genel
LGS	▼ 217,214	320.920	23	319	319	1206	42793
Puanı Hesaplanan:			354	354	1389	48512	
Katılımlar:			29	366	366	1403	48711

Ders	Soru	Doğru	Yanlış	Net	Başarı %	Sınıf Ort.	Kurum Ort.	Genel Ort.
Türkçe	15	6	9	3,00	20	▼ 6,45	▼ 7,17	▼ 7,22
Tarih	10	4	6	2,00	20	▼ 3,28	▼ 4,69	▼ 4,59
Din K.ve A.B.	10	3	7	0,67	7	▼ 3,91	▼ 4,12	▼ 4,26
İngilizce	10	4	6	2,00	20	▼ 3,32	▼ 3,84	▼ 3,76
Matematik	15	3	12	-1,00	-7	▼ 2,76	▼ 5,19	▼ 5,18
Fen	15	4	11	0,33	2	▼ 3,84	▼ 6,12	▼ 6,26
Toplam:	75	24	51	7,00	9	▼ 23,55	▼ 31,14	▼ 31,25

Soru No	123456789012345
Sözel (TÜR)	CBdcBabAaDccabD
Cevap Anh.	B CBABBCDACDAACDD
Sözel (TAR)	cBdAcAAdcb
Cevap Anh.	B ABCABAACBD
Sözel (DİN)	adbABdDdca
Cevap Anh.	B CACABBDCCDB
Sözel (İNG)	bACbdBcaCd
Cevap Anh.	B DACDABDBCA
Sayısal (MAT)	bdcaDdbcabdacBD
Cevap Anh.	B ACADDACBDCBBABD
Sayısal (FEN)	CadBcadbcAdbcad
Cevap Anh.	B CBCBABAADABCDD

Sözel (TÜR)	S	D	Y	B%
Türkçe				
Bağlamdan yararlanarak bilmediği kelime ve kelime gruplarının anlamını tahmin eder.	3	0	3	0
Metindeki iş ve işlem basamaklarını kavrar.	1	0	1	0
Metnin konusunu belirler.	1	1	0	100
Fiillerin anlam özelliklerini fark eder.	2	0	2	0
Yazdıklarını düzenler.	1	1	0	100
Metnin içeriğini yorumlar.	1	0	1	0
Metnin ana fikrini/ana duygusunu belirler.	1	1	0	100
Metinle ilgili soruları cevaplar.	1	0	1	0
Grafik, tablo ve çizelgeyle sunulan bilgileri yorumlar.	1	1	0	100
Medya metinlerini değerlendirir.	1	0	1	0
Noktalama işaretlerine dikkat ederek sesli ve sessiz okur.	1	1	0	100
Metindeki hikâye unsurlarını belirler.	1	1	0	100

Sözel (TAR)	S	D	Y	B%
Tarih				
İletişimi etkileyen tutum ve davranışları analiz ederek kendi tutum ve davranışlarını sorgular.	4	0	4	0
Bireysel ve toplumsal ilişkilerde olumlu iletişim yollarını kullanır.	5	4	1	80
Medyanın sosyal değişim ve etkileşimdeki rolünü tartışır.	1	0	1	0

Sözel (DİN)	S	D	Y	B%
Din K.ve A.B.				
Varlıklar âlemini özelliklerine göre ayırır.	5	2	3	40
Melekleri özellikleri ve görevlerine göre sınıflandırır.	5	1	4	20

Sözel (İNG)	S	D	Y	B%
İngilizce				
Students will be able to talk about other people's appearances and personalities.	2	1	1	50
Students will be able to understand a simple text about appearances, personalities, and comparisons including ex	4	2	2	50
Students will be able to report on appearances and personalities of other people.	4	1	3	25

Sayısal (MAT)	S	D	Y	B%
Matematik				
Tam sayılarla toplama ve çıkarma işlemlerini yapar, ilgili problemleri çözer.	8	1	7	13
Toplama işleminin özelliklerini akıcı işlem yapmak için birer strateji olarak kullanır.	4	2	2	50
Tam sayılarla çarpma ve bölme işlemlerini yapar.	3	0	3	0

Sayısal (FEN)	S	D	Y	B%
Fen				
Uzay teknolojilerini açıklar.	3	0	3	0
Basit bir teleskop modeli hazırlayarak sunar.	1	1	0	100
Yıldız kavramını açıklar.	3	1	2	33
Teleskobun gök bilimin gelişimindeki önemine yönelik çıkarımda bulunur.	3	0	3	0
Yıldız oluşum sürecinin farkına varır.	2	1	1	50
Teknoloji ile uzay araştırmaları arasındaki ilişkiyi açıklar.	1	0	1	0
Teleskobun yapısını ve ne işe yaradığını açıklar.	1	0	1	0
Uzay kirliliğinin nedenlerini ifade ederek bu kirliliğin yol açabileceği olası sonuçları tahmin eder.	1	1	0	100

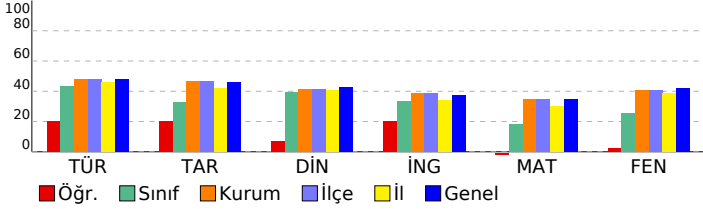

# SINAV SONUÇ BELGESİ

## 7. SINIF İŞLEYEN ZEKA TÜRKİYE GENELİ DENEME SINAVI

### İSTANBUL / BAYRAMPAŞA / PROF.MUHARREM ERGİN ORTAOKULU

#### DERSLERE GÖRE BAŞARI ANALİZİ

Öğrenci	Numara	Sınıf
ECRİN KORKUDAN	1437	7F

Puan Türü	Puan	Genel Ort.	Dereceler				
			Snf	Kurum	İlçe	İl	Genel
LGS	▲ 342,948	320,920	6	150	150	530	20244
Puanı Hesaplanan:			354	354	1389	48512	
Katılımlar:			29	366	366	1403	48711

Ders	Soru	Doğru	Yanlış	Net	Başarı %	Sınıf Ort.	Kurum Ort.	Genel Ort.
Türkçe	15	12	2	11,33	76	▲ 6,45	▲ 7,17	▲ 7,22
Tarih	10	8	1	7,67	77	▲ 3,28	▲ 4,69	▲ 4,59
Din K.ve A.B.	10	6	3	5,00	50	▲ 3,91	▲ 4,12	▲ 4,26
İngilizce	10	7	2	6,33	63	▲ 3,32	▲ 3,84	▲ 3,76
Matematik	15	6	7	3,67	24	▲ 2,76	▼ 5,19	▼ 5,18
Fen	15	7	6	5,00	33	▲ 3,84	▼ 6,12	▼ 6,26
Toplam:	75	46	21	39,00	52	▲ 23,55	▲ 31,14	▲ 31,25

Soru No	123456789012345
Sözel (TÜR)	CBA BCDACDbAaDD
Cevap Anh.	B CBABBCDACDAACDD
Sözel (TAR)	BCABdACBD
Cevap Anh.	B ABCABAACBD
Sözel (DİN)	aACbBdD DB
Cevap Anh.	B CACABBDCDB
Sözel (İNG)	ACDABadCA
Cevap Anh.	B DACDABDBCA
Sayısal (MAT)	cbAaDACcD cB aa
Cevap Anh.	B ACADDACBDCBBABD
Sayısal (FEN)	CdCBbadcDA BcD
Cevap Anh.	B CBCBABAADABCDD

Sözel (TÜR)	S	D	Y	B%
Türkçe				
Bağlamdan yararlanarak bilmediği kelime ve kelime gruplarının anlamını tahmin eder.	3	3	0	100
Metindeki iş ve işlem basamaklarını kavrar.	1	0	0	0
Metnin konusunu belirler.	1	1	0	100
Fiillerin anlam özelliklerini fark eder.	2	2	0	100
Yazdıklarını düzenler.	1	1	0	100
Metnin içeriğini yorumlar.	1	1	0	100
Metnin ana fikrini/ana duygusunu belirler.	1	1	0	100
Metninle ilgili soruları cevaplar.	1	0	1	0
Grafik, tablo ve çizelgeyle sunulan bilgileri yorumlar.	1	1	0	100
Medya metinlerini değerlendirir.	1	0	1	0
Noktalama işaretlerine dikkat ederek sesli ve sessiz okur.	1	1	0	100
Metindeki hikâye unsurlarını belirler.	1	1	0	100

Sözel (TAR)	S	D	Y	B%
Tarih				
İletişimi etkileyen tutum ve davranışları analiz ederek kendi tutum ve davranışlarını sorgular.	4	4	0	100
Bireysel ve toplumsal ilişkilerde olumlu iletişim yollarını kullanır.	5	3	1	60
Medyanın sosyal değişim ve etkileşimdeki rolünü tartışır.	1	1	0	100

Sözel (DİN)	S	D	Y	B%
Din K.ve A.B.				
Varlıklar âlemini özelliklerine göre ayırt eder.	5	2	2	40
Melekleri özellikleri ve görevlerine göre sınıflandırır.	5	4	1	80

Sözel (İNG)	S	D	Y	B%
İngilizce				
Students will be able to talk about other people's appearances and personalities.	2	1	1	50
Students will be able to understand a simple text about appearances, personalities, and comparisons including ex	4	4	0	100
Students will be able to report on appearances and personalities of other people.	4	2	1	50

Sayısal (MAT)	S	D	Y	B%
Matematik				
Tam sayılarla toplama ve çıkarma işlemlerini yapar, ilgili problemleri çözer.	8	4	4	50
Toplama işleminin özelliklerini akıcı işlem yapmak için birer strateji olarak kullanır.	4	1	3	25
Tam sayılarla çarpma ve bölme işlemlerini yapar.	3	1	0	33

Sayısal (FEN)	S	D	Y	B%
Fen				
Uzay teknolojilerini açıklar.	3	2	0	67
Basit bir teleskop modeli hazırlayarak sunar.	1	1	0	100
Yıldız kavramını açıklar.	3	1	1	33
Teleskobun gök bilim gelişimindeki önemine yönelik çıkarımda bulunur.	3	0	3	0
Yıldız oluşum sürecinin farkına varır.	2	1	1	50
Teknoloji ile uzay araştırmaları arasındaki ilişkiyi açıklar.	1	1	0	100
Teleskobun yapısını ve ne işe yaradığını açıklar.	1	0	1	0
Uzay kirliliğinin nedenlerini ifade ederek bu kirliliğin yol açabileceği olası sonuçları tahmin eder.	1	1	0	100

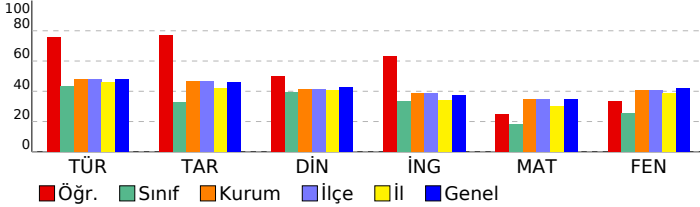

SINAV SONUÇ BELGESİ							
İSTANBUL / BAYRAMPAŞA / PROF.MUHARREM ERGİN ORTAOKULU							
Öğrenci			Numara		Sınıf		
EMİR AYDOĞAN			1458		7F		
Puan Türü	Puan	Genel Ort.	Dereceler				
			Snf	Kurum	İlçe	İl	Genel
LGS	▼ 318,728	320,920	10	191	191	662	24604
Puani Hesaplanan:			354	354	1389	48512	
Katılımlar:			29	366	366	1403	48711

Ders	Soru	Doğru	Yanlış	Net	Başarı %	Sınıf Ort.	Kurum Ort.	Genel Ort.
Türkçe	15	10	1	9,67	64	▲ 6,45	▲ 7,17	▲ 7,22
Tarih	10	1	7	-1,33	-13	▼ 3,28	▼ 4,69	▼ 4,59
Din K.ve A.B.	10	7	2	6,33	63	▲ 3,91	▲ 4,12	▲ 4,26
İngilizce	10	7	1	6,67	67	▲ 3,32	▲ 3,84	▲ 3,76
Matematik	15	5	4	3,67	24	▲ 2,76	▼ 5,19	▼ 5,18
Fen	15	6	3	5,00	33	▲ 3,84	▼ 6,12	▼ 6,26
<b>Toplam:</b>	<b>75</b>	<b>36</b>	<b>18</b>	<b>30,00</b>	<b>40</b>	<b>▲ 23,55</b>	<b>▼ 31,14</b>	<b>▼ 31,25</b>

Soru No	123456789012345
Sözel (TÜR)	CBABBCDA D d D
Cevap Anh.	B CBABBCDACDAACDD
Sözel (TAR)	c dba dbaD
Cevap Anh.	B ABCABAACBD
Sözel (DİN)	CACcB DdDB
Cevap Anh.	B CACABBDCCB
Sözel (İNG)	aACDABD A
Cevap Anh.	B DACDABDBCA
Sayısal (MAT)	b aDACB d Bb
Cevap Anh.	B ACADDACBDCBBABD
Sayısal (FEN)	CB B cd DAB a
Cevap Anh.	B CBCBABAADABCDD

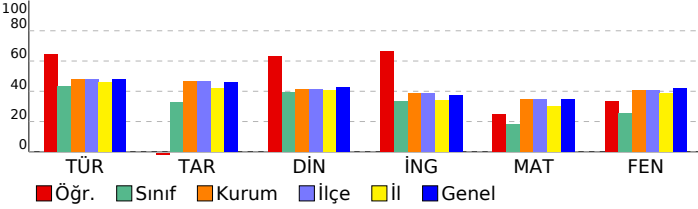

## 7. SINIF İŞLEYEN ZEKA TÜRKİYE GENELİ DENEME SINAVI

### DERSLERE GÖRE BAŞARI ANALİZİ

Sözel (TÜR)	S	D	Y	B%
<b>Türkçe</b>				
Bağlamdan yararlanarak bilmediği kelime ve kelime gruplarının anlamını tahmin eder.	3	2	1	67
Metindeki iş ve işlem basamaklarını kavrar.	1	1	0	100
Metnin konusunu belirler.	1	1	0	100
Faillerin anlam özelliklerini fark eder.	2	2	0	100
Yazdıklarını düzenler.	1	1	0	100
Metnin içeriğini yorumlar.	1	0	0	0
Metnin ana fikrini/ana duygusunu belirler.	1	1	0	100
Metinle ilgili soruları cevaplar.	1	0	0	0
Grafik, tablo ve çizelgeyle sunulan bilgileri yorumlar.	1	0	0	0
Medya metinlerini değerlendirir.	1	0	0	0
Noktalama işaretlerine dikkat ederek sesli ve sessiz okur.	1	1	0	100
Metindeki hikâye unsurlarını belirler.	1	1	0	100

Sözel (TAR)	S	D	Y	B%
<b>Tarih</b>				
İletişimi etkileyen tutum ve davranışları analiz ederek kendi tutum ve davranışlarını sorgular.	4	1	3	25
Bireysel ve toplumsal ilişkilerde olumlu iletişim yollarını kullanır.	5	0	3	0
Medyanın sosyal değişim ve etkileşimdeki rolünü tartışır.	1	0	1	0

Sözel (DİN)	S	D	Y	B%
<b>Din K.ve A.B.</b>				
Varlıklar âlemini özelliklerine göre ayırt eder.	5	2	2	40
Melekleri özellikleri ve görevlerine göre sınıflandırır.	5	5	0	100

Sözel (İNG)	S	D	Y	B%
<b>İngilizce</b>				
Students will be able to talk about other people's appearances and personalities.	2	1	0	50
Students will be able to understand a simple text about appearances, personalities, and comparisons including ex	4	3	0	75
Students will be able to report on appearances and personalities of other people.	4	3	1	75

Sayısal (MAT)	S	D	Y	B%
<b>Matematik</b>				
Tam sayılarla toplama ve çıkarma işlemlerini yapar, ilgili problemleri çözer.	8	3	2	38
Toplama işleminin özelliklerini akıcı işlem yapmak için birer strateji olarak kullanır.	4	2	1	50
Tam sayılarla çarpma ve bölme işlemlerini yapar.	3	0	1	0

Sayısal (FEN)	S	D	Y	B%
<b>Fen</b>				
Uzay teknolojilerini açıklar.	3	0	0	0
Basit bir teleskop modeli hazırlayarak sunar.	1	1	0	100
Yıldız kavramını açıklar.	3	2	0	67
Teleskobun gök bilimin gelişimindeki önemine yönelik çıkarımda bulunur.	3	1	1	33
Yıldız oluşum sürecinin farkına varır.	2	1	1	50
Teknoloji ile uzay araştırmaları arasındaki ilişkiyi açıklar.	1	1	0	100
Teleskobun yapısını ve ne işe yaradığını açıklar.	1	0	1	0
Uzay kirliliğinin nedenlerini ifade ederek bu kirliliğin yol açabileceği olası sonuçları tahmin eder.	1	0	0	0



## SINAV SONUÇ BELGESİ

İSTANBUL / BAYRAMPAŞA / PROF.MUHARREM ERGİN ORTAOKULU

Öğrenci	Numara	Sınıf
EMİR KILIÇ	614	7F

Puan Türü	Puan	Genel Ort.	Dereceler				
			Snf	Kurum	İlçe	İl	Genel
LGS	▲ 332,862	320,920	9	166	166	586	22032
Puanı Hesaplanan:			354	354	1389	48512	
Katılımlar:			29	366	366	1403	48711

Ders	Soru	Doğru	Yanlış	Net	Başarı %	Sınıf Ort.	Kurum Ort.	Genel Ort.
Türkçe	15	10	5	8,33	56	▲ 6,45	▲ 7,17	▲ 7,22
Tarih	10	3	7	0,67	7	▼ 3,28	▼ 4,69	▼ 4,59
Din K.ve A.B.	10	7	3	6,00	60	▲ 3,91	▲ 4,12	▲ 4,26
İngilizce	10	3	7	0,67	7	▼ 3,32	▼ 3,84	▼ 3,76
Matematik	15	6	8	3,33	22	▲ 2,76	▼ 5,19	▼ 5,18
Fen	15	12	3	11,00	73	▲ 3,84	▲ 6,12	▲ 6,26
<b>Toplam:</b>	<b>75</b>	<b>41</b>	<b>33</b>	<b>30,00</b>	<b>40</b>	<b>▲ 23,55</b>	<b>▼ 31,14</b>	<b>▼ 31,25</b>

Soru No	123456789012345
Sözel (TÜR)	CBAaBCCcACbdACDb
Cevap Anh.	B CBABBCDACDAACDD
Sözel (TAR)	baCdddcCdd
Cevap Anh.	B ABCABAACBD
Sözel (DİN)	CACAcDCbB
Cevap Anh.	B CACABBDCDB
Sözel (İNG)	adaDAacBdc
Cevap Anh.	B DACDABDBCA
Sayısal (MAT)	AdbDDbdcd dBbcD
Cevap Anh.	B ACADDACBDCBBABD
Sayısal (FEN)	CBCBbBdAbABCbDD
Cevap Anh.	B CBCBABAADABCbDD

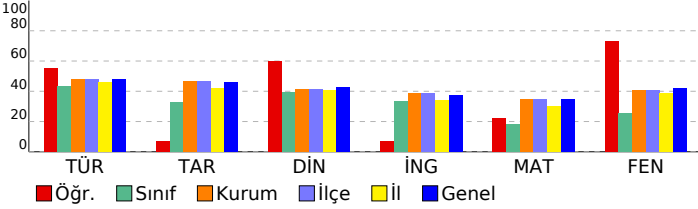

## 7. SINIF İŞLEYEN ZEKA TÜRKİYE GENELİ DENEME SINAVI

## DERSLERE GÖRE BAŞARI ANALİZİ

Sözel (TÜR)	S	D	Y	B%
<b>Türkçe</b>				
Bağlamdan yararlanarak bilmediği kelime ve kelime gruplarının anlamını tahmin eder.	3	2	1	67
Metindeki iş ve işlem basamaklarını kavrar.	1	0	1	0
Metnin konusunu belirler.	1	1	0	100
Faillerin anlam özelliklerini fark eder.	2	2	0	100
Yazdıklarını düzenler.	1	1	0	100
Metnin içeriğini yorumlar.	1	1	0	100
Metnin ana fikrini/ana duygusunu belirler.	1	0	1	0
Metinle ilgili soruları cevaplar.	1	0	1	0
Grafik, tablo ve çizelgeyle sunulan bilgileri yorumlar.	1	0	1	0
Medya metinlerini değerlendirir.	1	1	0	100
Noktalama işaretlerine dikkat ederek sesli ve sessiz okur.	1	1	0	100
Metindeki hikâye unsurlarını belirler.	1	1	0	100

Sözel (TAR)	S	D	Y	B%
<b>Tarih</b>				
İletişimi etkileyen tutum ve davranışları analiz ederek kendi tutum ve davranışlarını sorgular.	4	2	2	50
Bireysel ve toplumsal ilişkilerde olumlu iletişim yollarını kullanır.	5	0	5	0
Medyanın sosyal değişim ve etkileşimdeki rolünü tartışır.	1	1	0	100

Sözel (DİN)	S	D	Y	B%
<b>Din K.ve A.B.</b>				
Varlıklar âlemini özelliklerine göre ayırt eder.	5	4	1	80
Melekleri özellikleri ve görevlerine göre sınıflandırır.	5	3	2	60

Sözel (İNG)	S	D	Y	B%
<b>İngilizce</b>				
Students will be able to talk about other people's appearances and personalities.	2	1	1	50
Students will be able to understand a simple text about appearances, personalities, and comparisons including ex	4	2	2	50
Students will be able to report on appearances and personalities of other people.	4	0	4	0

Sayısal (MAT)	S	D	Y	B%
<b>Matematik</b>				
Tam sayılarla toplama ve çıkarma işlemlerini yapar, ilgili problemleri çözer.	8	3	5	38
Toplama işleminin özelliklerini akıcı işlem yapmak için birer strateji olarak kullanır.	4	2	2	50
Tam sayılarla çarpma ve bölme işlemlerini yapar.	3	1	1	33

Sayısal (FEN)	S	D	Y	B%
<b>Fen</b>				
Uzay teknolojilerini açıklar.	3	3	0	100
Basit bir teleskop modeli hazırlayarak sunar.	1	1	0	100
Yıldız kavramını açıklar.	3	2	1	67
Teleskobun gök bilimin gelişimindeki önemine yönelik çıkarımda bulunur.	3	3	0	100
Yıldız oluşum sürecinin farkına varır.	2	1	1	50
Teknoloji ile uzay araştırmaları arasındaki ilişkiyi açıklar.	1	0	1	0
Teleskobun yapısını ve ne işe yaradığını açıklar.	1	1	0	100
Uzay kirliliğinin nedenlerini ifade ederek bu kirliliğin yol açabileceği olası sonuçları tahmin eder.	1	1	0	100

# SINAV SONUÇ BELGESİ

## 7. SINIF İŞLEYEN ZEKA TÜRKİYE GENELİ DENEME SINAVI

### İSTANBUL / BAYRAMPAŞA / PROF.MUHARREM ERGİN ORTAOKULU

#### DERSLERE GÖRE BAŞARI ANALİZİ

Öğrenci	Numara	Sınıf
ESMA UMUT ŞEVKAY	757	7F

Puan Türü	Puan	Genel Ort.	Dereceler				
			Snf	Kurum	İlçe	İl	Genel
LGS	▼ 309,741	320.920	12	206	206	703	26210
Puanı Hesaplanan:			354	354	1389	48512	
Katılımlar:			29	366	366	1403	48711

Ders	Soru	Doğru	Yanlış	Net	Başarı %	Sınıf Ort.	Kurum Ort.	Genel Ort.
Türkçe	15	9	3	8,00	53	▲ 6,45	▲ 7,17	▲ 7,22
Tarih	10	8	2	7,33	73	▲ 3,28	▲ 4,69	▲ 4,59
Din K.ve A.B.	10	7	2	6,33	63	▲ 3,91	▲ 4,12	▲ 4,26
İngilizce	10	10	0	10,00	100	▲ 3,32	▲ 3,84	▲ 3,76
Matematik	15	4	2	3,33	22	▲ 2,76	▼ 5,19	▼ 5,18
Fen	15	2	4	0,67	4	▼ 3,84	▼ 6,12	▼ 6,26
Toplam:	75	40	13	35,67	48	▲ 23,55	▲ 31,14	▲ 31,25

Soru No	123456789012345
Sözel (TÜR)	CBbBBcc aD A DD
Cevap Anh.	B CBABBcDcDcDcD
Sözel (TAR)	AaCAaAACBD
Cevap Anh.	B ABCABAACBD
Sözel (DİN)	C CACBDCbB
Cevap Anh.	B CACABBDCDB
Sözel (İNG)	DACDABDBCA
Cevap Anh.	B DACDABDBCA
Sayısal (MAT)	AbAaDA
Cevap Anh.	B ACADDACBDCBBABD
Sayısal (FEN)	a b A c cD
Cevap Anh.	B CBcBABAADABCBDD

Sözel (TÜR)	S	D	Y	B%
Türkçe				
Bağlamdan yararlanarak bilmediği kelime ve kelime gruplarının anlamını tahmin eder.	3	1	2	33
Metindeki iş ve işlem basamaklarını kavrar.	1	1	0	100
Metnin konusunu belirler.	1	1	0	100
Fiillerin anlam özelliklerini fark eder.	2	2	0	100
Yazdıklarını düzenler.	1	0	0	0
Metnin içeriğini yorumlar.	1	0	1	0
Metnin ana fikrini/ana duygusunu belirler.	1	1	0	100
Metinle ilgili soruları cevaplar.	1	0	0	0
Grafik, tablo ve çizelgeyle sunulan bilgileri yorumlar.	1	1	0	100
Medya metinlerini değerlendirir.	1	0	0	0
Noktalama işaretlerine dikkat ederek sesli ve sessiz okur.	1	1	0	100
Metindeki hikâye unsurlarını belirler.	1	1	0	100

Sözel (TAR)	S	D	Y	B%
Tarih				
İletişimi etkileyen tutum ve davranışları analiz ederek kendi tutum ve davranışlarını sorgular.	4	3	1	75
Bireysel ve toplumsal ilişkilerde olumlu iletişim yollarını kullanır.	5	4	1	80
Medyanın sosyal değişim ve etkileşimdeki rolünü tartışır.	1	1	0	100

Sözel (DİN)	S	D	Y	B%
Din K.ve A.B.				
Varlıklar âlemini özelliklerine göre ayırır eder.	5	5	0	100
Melekleri özellikleri ve görevlerine göre sınıflandırır.	5	2	2	40

Sözel (İNG)	S	D	Y	B%
İngilizce				
Students will be able to talk about other people's appearances and personalities.	2	2	0	100
Students will be able to understand a simple text about appearances, personalities, and comparisons including ex	4	4	0	100
Students will be able to report on appearances and personalities of other people.	4	4	0	100

Sayısal (MAT)	S	D	Y	B%
Matematik				
Tam sayılarla toplama ve çıkarma işlemlerini yapar, ilgili problemleri çözer.	8	2	2	25
Toplama işleminin özelliklerini akıcı işlem yapmak için birer strateji olarak kullanır.	4	2	0	50
Tam sayılarla çarpma ve bölme işlemlerini yapar.	3	0	0	0

Sayısal (FEN)	S	D	Y	B%
Fen				
Uzay teknolojilerini açıklar.	3	0	0	0
Basit bir teleskop modeli hazırlayarak sunar.	1	0	0	0
Yıldız kavramını açıklar.	3	0	1	0
Teleskobun gök bilimin gelişimindeki önemine yönelik çıkarımda bulunur.	3	1	1	33
Yıldız oluşum sürecinin farkına varır.	2	0	1	0
Teknoloji ile uzay araştırmaları arasındaki ilişkiyi açıklar.	1	0	0	0
Teleskobun yapısını ve ne işe yaradığını açıklar.	1	0	1	0
Uzay kirliliğinin nedenlerini ifade ederek bu kirliliğin yol açabileceği olası sonuçları tahmin eder.	1	1	0	100

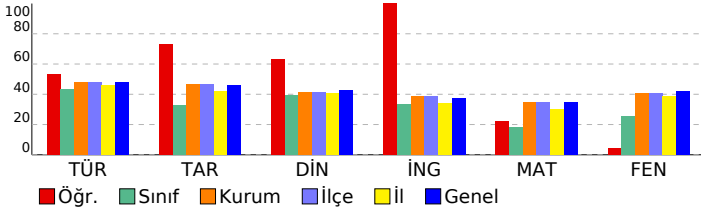

# SINAV SONUÇ BELGESİ

## 7. SINIF İŞLEYEN ZEKA TÜRKİYE GENELİ DENEME SINAVI

### İSTANBUL / BAYRAMPAŞA / PROF.MUHARREM ERGİN ORTAOKULU

#### DERSLERE GÖRE BAŞARI ANALİZİ

Öğrenci	Numara	Sınıf
EYMEN ÖRGEN	714	7F

Puan Türü	Puan	Genel Ort.	Dereceler				
			Snf	Kurum	İlçe	İl	Genel
LGS	▲ 419,054	320,920	2	48	48	138	7460
Puanı Hesaplanan:			354	354	1389	48512	
Katılımlar:			29	366	366	1403	48711

Ders	Soru	Doğru	Yanlış	Net	Başarı %	Sınıf Ort.	Kurum Ort.	Genel Ort.
Türkçe	15	13	1	12,67	84	▲ 6,45	▲ 7,17	▲ 7,22
Tarih	10	8	2	7,33	73	▲ 3,28	▲ 4,69	▲ 4,59
Din K.ve A.B.	10	7	3	6,00	60	▲ 3,91	▲ 4,12	▲ 4,26
İngilizce	10	10	0	10,00	100	▲ 3,32	▲ 3,84	▲ 3,76
Matematik	15	11	3	10,00	67	▲ 2,76	▲ 5,19	▲ 5,18
Fen	15	11	3	10,00	67	▲ 3,84	▲ 6,12	▲ 6,26
Toplam:	75	60	12	56,00	75	▲ 23,55	▲ 31,14	▲ 31,25

Soru No	123456789012345
Sözel (TÜR)	CBABBCaACDAACD
Cevap Anh.	B CBABBCDACDAACDD
Sözel (TAR)	dBCABAACBa
Cevap Anh.	B ABCABAACBD
Sözel (DİN)	CACABaDabB
Cevap Anh.	B CACABBDcDB
Sözel (İNG)	DACDABDBCA
Cevap Anh.	B DACDABDBCA
Sayısal (MAT)	ACAaDACBaC BABb
Cevap Anh.	B ACADDACBDCBBABD
Sayısal (FEN)	BCBbBAADAcCBaD
Cevap Anh.	B CBCBABAADABCDD

Sözel (TÜR)	S	D	Y	B%
Türkçe				
Bağlamdan yararlanarak bilmediği kelime ve kelime gruplarının anlamını tahmin eder.	3	2	1	67
Metindeki iş ve işlem basamaklarını kavrar.	1	1	0	100
Metnin konusunu belirler.	1	1	0	100
Faillerin anlam özelliklerini fark eder.	2	2	0	100
Yazdıklarını düzenler.	1	1	0	100
Metnin içeriğini yorumlar.	1	1	0	100
Metnin ana fikrini/ana duygusunu belirler.	1	1	0	100
Metinle ilgili soruları cevaplar.	1	1	0	100
Grafik, tablo ve çizelgeyle sunulan bilgileri yorumlar.	1	0	0	0
Medya metinlerini değerlendirir.	1	1	0	100
Noktalama işaretlerine dikkat ederek sesli ve sessiz okur.	1	1	0	100
Metindeki hikâye unsurlarını belirler.	1	1	0	100

Sözel (TAR)	S	D	Y	B%
Tarih				
İletişimi etkileyen tutum ve davranışları analiz ederek kendi tutum ve davranışlarını sorgular.	4	3	1	75
Bireysel ve toplumsal ilişkilerde olumlu iletişim yollarını kullanır.	5	4	1	80
Medyanın sosyal değişim ve etkileşimdeki rolünü tartışır.	1	1	0	100

Sözel (DİN)	S	D	Y	B%
Din K.ve A.B.				
Varlıklar âlemini özelliklerine göre ayırır eder.	5	3	2	60
Melekleri özellikleri ve görevlerine göre sınıflandırır.	5	4	1	80

Sözel (İNG)	S	D	Y	B%
İngilizce				
Students will be able to talk about other people's appearances and personalities.	2	2	0	100
Students will be able to understand a simple text about appearances, personalities, and comparisons including ex	4	4	0	100
Students will be able to report on appearances and personalities of other people.	4	4	0	100

Sayısal (MAT)	S	D	Y	B%
Matematik				
Tam sayılarla toplama ve çıkarma işlemlerini yapar, ilgili problemleri çözer.	8	5	2	63
Toplama işleminin özelliklerini akıcı işlem yapmak için birer strateji olarak kullanır.	4	3	1	75
Tam sayılarla çarpma ve bölme işlemlerini yapar.	3	3	0	100

Sayısal (FEN)	S	D	Y	B%
Fen				
Uzay teknolojilerini açıklar.	3	3	0	100
Basit bir teleskop modeli hazırlayarak sunar.	1	1	0	100
Yıldız kavramını açıklar.	3	0	2	0
Teleskobun gök bilimin gelişimindeki önemine yönelik çıkarımda bulunur.	3	3	0	100
Yıldız oluşum sürecinin farkına varır.	2	2	0	100
Teknoloji ile uzay araştırmaları arasındaki ilişkiyi açıklar.	1	1	0	100
Teleskobun yapısını ve ne işe yaradığını açıklar.	1	0	1	0
Uzay kirliliğinin nedenlerini ifade ederek bu kirliliğin yol açabileceği olası sonuçları tahmin eder.	1	1	0	100

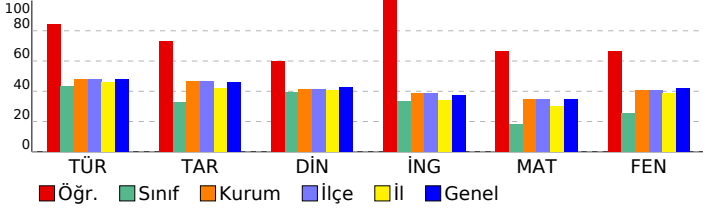

# SINAV SONUÇ BELGESİ

## 7. SINIF İŞLEYEN ZEKA TÜRKİYE GENELİ DENEME SINAVI

### İSTANBUL / BAYRAMPAŞA / PROF.MUHARREM ERGİN ORTAOKULU

#### DERSLERE GÖRE BAŞARI ANALİZİ

Öğrenci	Numara	Sınıf
EYÜP EMİR ORAN	798	7F

Puan Türü	Puan	Genel Ort.	Dereceler				
			Snf	Kurum	İlçe	İl	Genel
LGS	▼ 259,269	320.920	16	268	268	979	35286
Puanı Hesaplanan:			354	354	1389	48512	
Katılımlar:			29	366	366	1403	48711

Ders	Soru	Doğru	Yanlış	Net	Başarı %	Sınıf Ort.	Kurum Ort.	Genel Ort.
Türkçe	15	5	10	1,67	11	▼ 6,45	▼ 7,17	▼ 7,22
Tarih	10	6	4	4,67	47	▲ 3,28	▼ 4,69	▲ 4,59
Din K.ve A.B.	10	7	3	6,00	60	▲ 3,91	▲ 4,12	▲ 4,26
İngilizce	10	5	4	3,67	37	▲ 3,32	▼ 3,84	▼ 3,76
Matematik	15	3	12	-1,00	-7	▼ 2,76	▼ 5,19	▼ 5,18
Fen	15	8	7	5,67	38	▲ 3,84	▼ 6,12	▼ 6,26
Toplam:	75	34	40	20,67	28	▼ 23,55	▼ 31,14	▼ 31,25

Soru No	123456789012345
Sözel (TÜR)	AdcacbbddDCcCB
Cevap Anh.	A
Sözel (TAR)	aaBAACbcCA
Cevap Anh.	A
Sözel (DİN)	ABaCACbBDD
Cevap Anh.	A
Sözel (İNG)	CbdABbdCb
Cevap Anh.	A
Sayısal (MAT)	baDbaaDaDabbacb
Cevap Anh.	A
Sayısal (FEN)	CdbdAAcbBdBDDCa
Cevap Anh.	A

Sözel (TÜR)	S	D	Y	B%
Türkçe				
Bağlamdan yararlanarak bilmediği kelime ve kelime gruplarının anlamını tahmin eder.	3	1	2	33
Metindeki iş ve işlem basamaklarını kavrar.	1	0	1	0
Metnin konusunu belirler.	1	0	1	0
Fiillerin anlam özelliklerini fark eder.	2	0	2	0
Yazdıklarını düzenler.	1	0	1	0
Metnin içeriğini yorumlar.	1	0	1	0
Metnin ana fikrini/ana duygusunu belirler.	1	0	1	0
Metinle ilgili soruları cevaplar.	1	0	1	0
Grafik, tablo ve çizelgeyle sunulan bilgileri yorumlar.	1	1	0	100
Medya metinlerini değerlendirir.	1	1	0	100
Noktalama işaretlerine dikkat ederek sesli ve sessiz okur.	1	1	0	100
Metindeki hikâye unsurlarını belirler.	1	1	0	100

Sözel (TAR)	S	D	Y	B%
Tarih				
İletişimi etkileyen tutum ve davranışları analiz ederek kendi tutum ve davranışlarını sorgular.	4	2	2	50
Bireysel ve toplumsal ilişkilerde olumlu iletişim yollarını kullanır.	5	3	2	60
Medyanın sosyal değişim ve etkileşimdeki rolünü tartışır.	1	1	0	100

Sözel (DİN)	S	D	Y	B%
Din K.ve A.B.				
Varlıklar âlemini özelliklerine göre ayırır eder.	5	3	2	60
Melekleri özellikleri ve görevlerine göre sınıflandırır.	5	4	1	80

Sözel (İNG)	S	D	Y	B%
İngilizce				
Students will be able to talk about other people's appearances and personalities.	2	1	0	50
Students will be able to understand a simple text about appearances, personalities, and comparisons including ex	4	2	2	50
Students will be able to report on appearances and personalities of other people.	4	2	2	50

Sayısal (MAT)	S	D	Y	B%
Matematik				
Tam sayılarla toplama ve çıkarma işlemlerini yapar, ilgili problemleri çözer.	8	2	6	25
Toplama işleminin özelliklerini akıcı işlem yapmak için birer strateji olarak kullanır.	4	1	3	25
Tam sayılarla çarpma ve bölme işlemlerini yapar.	3	0	3	0

Sayısal (FEN)	S	D	Y	B%
Fen				
Uzay teknolojilerini açıklar.	3	2	1	67
Basit bir teleskop modeli hazırlayarak sunar.	1	0	1	0
Yıldız kavramını açıklar.	3	2	1	67
Teleskobun gök bilimin gelişimindeki önemine yönelik çıkarımda bulunur.	3	1	2	33
Yıldız oluşum sürecinin farkına varır.	2	1	1	50
Teknoloji ile uzay araştırmaları arasındaki ilişkiyi açıklar.	1	0	1	0
Teleskobun yapısını ve ne işe yaradığını açıklar.	1	1	0	100
Uzay kirliliğinin nedenlerini ifade ederek bu kirliliğin yol açabileceği olası sonuçları tahmin eder.	1	1	0	100

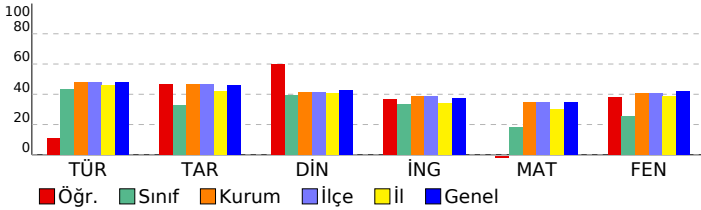

SINAV SONUÇ BELGESİ							
İSTANBUL / BAYRAMPAŞA / PROF.MUHARREM ERGİN ORTAOKULU							
Öğrenci			Numara		Sınıf		
HANAN ALHAMOUD			1405		7F		
Puan Türü	Puan	Genel Ort.	Dereceler				
			Snf	Kurum	İlçe	İl	Genel
LGS	▼ 180,353	320,920	29	350	350	1366	47534
Puanı Hesaplanan:			354	354	1389	48512	
Katılımlar:			29	366	366	1403	48711

Ders	Soru	Doğru	Yanlış	Net	Başarı %	Sınıf Ort.	Kurum Ort.	Genel Ort.
Türkçe	15	3	10	-0,33	-2	▼ 6,45	▼ 7,17	▼ 7,22
Tarih	10	1	9	-2,00	-20	▼ 3,28	▼ 4,69	▼ 4,59
Din K.ve A.B.	10	2	8	-0,67	-7	▼ 3,91	▼ 4,12	▼ 4,26
İngilizce	10	4	6	2,00	20	▼ 3,32	▼ 3,84	▼ 3,76
Matematik	15	3	12	-1,00	-7	▼ 2,76	▼ 5,19	▼ 5,18
Fen	15	3	12	-1,00	-7	▼ 3,84	▼ 6,12	▼ 6,26
Toplam:	75	16	57	-3,00	-4	▼ 23,55	▼ 31,14	▼ 31,25

Soru No	123456789012345
Sözel (TÜR)	dBadD bacdbacc
Cevap Anh.	A ABBCDACDAADCDCB
Sözel (TAR)	dbadcbbaCb
Cevap Anh.	A BDBAACABCA
Sözel (DİN)	bcdbbCbdbC
Cevap Anh.	A ABBCACDBDC
Sözel (İNG)	aCdabBabCD
Cevap Anh.	A BCADABDACD
Sayısal (MAT)	dcbcacDabdcaBdC
Cevap Anh.	A ADDACBDBBACBAC
Sayısal (FEN)	CddBcdbcBaabcd
Cevap Anh.	A CBABAADABCBDDBC

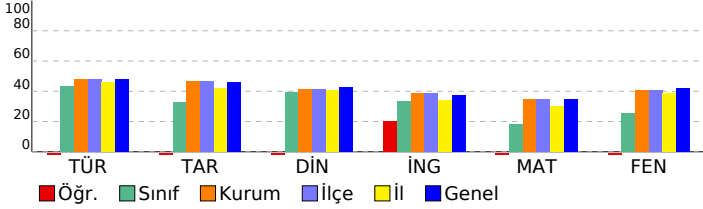

## 7. SINIF İŞLEYEN ZEKA TÜRKİYE GENELİ DENEME SINAVI

### DERSLERE GÖRE BAŞARI ANALİZİ

Sözel (TÜR)	S	D	Y	B%
<b>Türkçe</b>				
Bağlamdan yararlanarak bilmediği kelime ve kelime gruplarının anlamını tahmin eder.	3	1	2	33
Metindeki iş ve işlem basamaklarını kavrar.	1	1	0	100
Metnin konusunu belirler.	1	0	1	0
Fiillerin anlam özelliklerini fark eder.	2	0	2	0
Yazdıklarını düzenler.	1	0	0	0
Metnin içeriğini yorumlar.	1	0	1	0
Metnin ana fikrini/ana duygusunu belirler.	1	0	1	0
Metnin ilgili sorularını cevaplar.	1	0	1	0
Grafik, tablo ve çizelgeyle sunulan bilgileri yorumlar.	1	0	1	0
Medya metinlerini değerlendirir.	1	0	1	0
Noktalama işaretlerine dikkat ederek sesli ve sessiz okur.	1	1	0	100
Metindeki hikâye unsurlarını belirler.	1	0	0	0

Sözel (TAR)	S	D	Y	B%
<b>Tarih</b>				
İletişimi etkileyen tutum ve davranışları analiz ederek kendi tutum ve davranışlarını sorgular.	4	1	3	25
Bireysel ve toplumsal ilişkilerde olumlu iletişim yollarını kullanır.	5	0	5	0
Medyanın sosyal değişim ve etkileşimdeki rolünü tartışır.	1	0	1	0

Sözel (DİN)	S	D	Y	B%
<b>Din K.ve A.B.</b>				
Varlıklar âlemini özelliklerine göre ayırır eder.	5	2	3	40
Melekleri özellikleri ve görevlerine göre sınıflandırır.	5	0	5	0

Sözel (İNG)	S	D	Y	B%
<b>İngilizce</b>				
Students will be able to talk about other people's appearances and personalities.	2	1	1	50
Students will be able to understand a simple text about appearances, personalities, and comparisons including ex	4	2	2	50
Students will be able to report on appearances and personalities of other people.	4	1	3	25

Sayısal (MAT)	S	D	Y	B%
<b>Matematik</b>				
Tam sayılarla toplama ve çıkarma işlemlerini yapar, ilgili problemleri çözer.	8	3	5	38
Toplama işleminin özelliklerini akıcı işlem yapmak için birer strateji olarak kullanır.	4	0	4	0
Tam sayılarla çarpma ve bölme işlemlerini yapar.	3	0	3	0

Sayısal (FEN)	S	D	Y	B%
<b>Fen</b>				
Uzay teknolojilerini açıklar.	3	1	2	33
Basit bir teleskop modeli hazırlayarak sunar.	1	0	1	0
Yıldız kavramını açıklar.	3	1	2	33
Teleskobun gök bilimin gelişimindeki önemine yönelik çıkarımda bulunur.	3	1	2	33
Yıldız oluşum sürecinin farkına varır.	2	0	2	0
Teknoloji ile uzay araştırmaları arasındaki ilişkiyi açıklar.	1	0	1	0
Teleskobun yapısını ve ne işe yaradığını açıklar.	1	0	1	0
Uzay kirliliğinin nedenlerini ifade ederek bu kirliliğin yol açabileceği olası sonuçları tahmin eder.	1	0	1	0

SINAV SONUÇ BELGESİ								
İSTANBUL / BAYRAMPAŞA / PROF.MUHARREM ERGİN ORTAOKULU								
Öğrenci				Numara	Sınıf			
İREM SU TANIŞIK				1545	7F			
Puan Türü	Puan	Genel Ort.	Dereceler					
			Snf	Kurum	İlçe	İl	Genel	
LGS	▲ 359,830	320,920	5	130	130	441	17247	
Puanı Hesaplanan:				354	354	1389	48512	
Katılımlar:				29	366	366	1403	48711

Ders	Soru	Doğru	Yanlış	Net	Başarı %	Sınıf Ort.	Kurum Ort.	Genel Ort.
Türkçe	15	12	3	11,00	73	▲ 6,45	▲ 7,17	▲ 7,22
Tarih	10	10	0	10,00	100	▲ 3,28	▲ 4,69	▲ 4,59
Din K.ve A.B.	10	8	2	7,33	73	▲ 3,91	▲ 4,12	▲ 4,26
İngilizce	10	7	3	6,00	60	▲ 3,32	▲ 3,84	▲ 3,76
Matematik	15	7	7	4,67	31	▲ 2,76	▼ 5,19	▼ 5,18
Fen	15	8	7	5,67	38	▲ 3,84	▼ 6,12	▼ 6,26
<b>Toplam:</b>	<b>75</b>	<b>52</b>	<b>22</b>	<b>44,67</b>	<b>60</b>	<b>▲ 23,55</b>	<b>▲ 31,14</b>	<b>▲ 31,25</b>

Soru No	123456789012345
Sözel (TÜR)	AaBCDACbAAdDCB
Cevap Anh.	A
Sözel (TAR)	BDBAACABCA
Cevap Anh.	A
Sözel (DİN)	dBaCACDBDC
Cevap Anh.	A
Sözel (İNG)	daADABDACA
Cevap Anh.	A
Sayısal (MAT)	dDaACcDBcB daAb
Cevap Anh.	A
Sayısal (FEN)	dBbcAADAcCBaDbd
Cevap Anh.	A

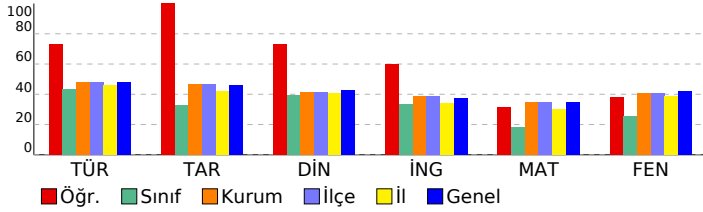

## 7. SINIF İŞLEYEN ZEKA TÜRKİYE GENELİ DENEME SINAVI

### DERSLERE GÖRE BAŞARI ANALİZİ

Sözel (TÜR)	S	D	Y	B%
<b>Türkçe</b>				
Bağlamdan yararlanarak bilmediği kelime ve kelime gruplarının anlamını tahmin eder.	3	3	0	100
Metindeki iş ve işlem basamaklarını kavrar.	1	0	1	0
Metnin konusunu belirler.	1	1	0	100
Faillerin anlam özelliklerini fark eder.	2	2	0	100
Yazdıklarını düzenler.	1	1	0	100
Metnin içeriğini yorumlar.	1	1	0	100
Metnin ana fikrini/ana duygusunu belirler.	1	0	1	0
Metinle ilgili soruları cevaplar.	1	1	0	100
Grafik, tablo ve çizelgeyle sunulan bilgileri yorumlar.	1	1	0	100
Medya metinlerini değerlendirir.	1	0	1	0
Noktalama işaretlerine dikkat ederek sesli ve sessiz okur.	1	1	0	100
Metindeki hikâye unsurlarını belirler.	1	1	0	100

Sözel (TAR)	S	D	Y	B%
<b>Tarih</b>				
İletişimi etkileyen tutum ve davranışları analiz ederek kendi tutum ve davranışlarını sorgular.	4	4	0	100
Bireysel ve toplumsal ilişkilerde olumlu iletişim yollarını kullanır.	5	5	0	100
Medyanın sosyal değişim ve etkileşimdeki rolünü tartışır.	1	1	0	100

Sözel (DİN)	S	D	Y	B%
<b>Din K.ve A.B.</b>				
Varlıklar âlemini özelliklerine göre ayırır eder.	5	3	2	60
Melekleri özellikleri ve görevlerine göre sınıflandırır.	5	5	0	100

Sözel (İNG)	S	D	Y	B%
<b>İngilizce</b>				
Students will be able to talk about other people's appearances and personalities.	2	1	1	50
Students will be able to understand a simple text about appearances, personalities, and comparisons including ex	4	2	2	50
Students will be able to report on appearances and personalities of other people.	4	4	0	100

Sayısal (MAT)	S	D	Y	B%
<b>Matematik</b>				
Tam sayılarla toplama ve çıkarma işlemlerini yapar, ilgili problemleri çözer.	8	3	5	38
Toplama işleminin özelliklerini akıcı işlem yapmak için birer strateji olarak kullanır.	4	3	1	75
Tam sayılarla çarpma ve bölme işlemlerini yapar.	3	1	1	33

Sayısal (FEN)	S	D	Y	B%
<b>Fen</b>				
Uzay teknolojilerini açıklar.	3	2	1	67
Basit bir teleskop modeli hazırlayarak sunar.	1	1	0	100
Yıldız kavramını açıklar.	3	0	3	0
Teleskobun gök bilimin gelişimindeki önemine yönelik çıkarımda bulunur.	3	1	2	33
Yıldız oluşum sürecinin farkına varır.	2	2	0	100
Teknoloji ile uzay araştırmaları arasındaki ilişkiyi açıklar.	1	1	0	100
Teleskobun yapısını ve ne işe yaradığını açıklar.	1	0	1	0
Uzay kirliliğinin nedenlerini ifade ederek bu kirliliğin yol açabileceği olası sonuçları tahmin eder.	1	1	0	100

SINAV SONUÇ BELGESİ								
İSTANBUL / BAYRAMPAŞA / PROF.MUHARREM ERGİN ORTAOKULU								
Öğrenci			Numara		Sınıf			
İSMAİL HAMZA GEDİKLİ			648		7F			
Puan Türü	Puan	Genel Ort.	Dereceler					
			Snf	Kurum	İlçe	İl	Genel	
LGS	▼ 280,634	320,920	14	243	243	863	31450	
Puanı Hesaplanan:				354	354	1389	48512	
Katılımlar:				29	366	366	1403	48711

Ders	Soru	Doğru	Yanlış	Net	Başarı %	Sınıf Ort.	Kurum Ort.	Genel Ort.
Türkçe	15	7	3	6,00	40	▼ 6,45	▼ 7,17	▼ 7,22
Tarih	10	2	3	1,00	10	▼ 3,28	▼ 4,69	▼ 4,59
Din K.ve A.B.	10	3	2	2,33	23	▼ 3,91	▼ 4,12	▼ 4,26
İngilizce	10	4	1	3,67	37	▲ 3,32	▼ 3,84	▼ 3,76
Fen	15	8	2	7,33	49	▲ 3,84	▲ 6,12	▲ 6,26
Toplam:	75	24	11	20,33	27	▼ 23,55	▼ 31,14	▼ 31,25

Soru No	123456789012345
Sözel (TÜR)	CBAaBaDaDd
Cevap Anh.	B CBABBCDACDAACDD
Sözel (TAR)	dBbAa
Cevap Anh.	B ABCABAACBD
Sözel (DİN)	CACdc
Cevap Anh.	B CACABBDCCB
Sözel (İNG)	DACbA
Cevap Anh.	B DACDABDBCA
Sayısal (FEN)	CBdBbBAADA
Cevap Anh.	B CBCBABAADABCDD

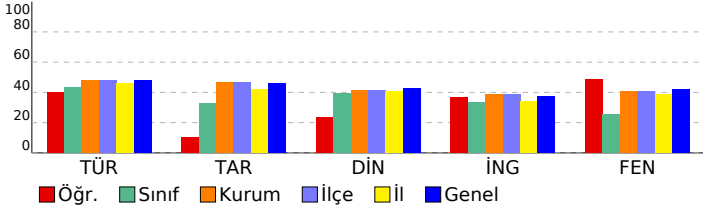

## 7. SINIF İŞLEYEN ZEKA TÜRKİYE GENELİ DENEME SINAVI

### DERSLERE GÖRE BAŞARI ANALİZİ

Sözel (TÜR)	S	D	Y	B%
<b>Türkçe</b>				
Bağlamdan yararlanarak bilmediği kelime ve kelime gruplarının anlamını tahmin eder.	3	2	0	67
Metindeki iş ve işlem basamaklarını kavrar.	1	0	1	0
Metnin konusunu belirler.	1	1	0	100
Fiillerin anlam özelliklerini fark eder.	2	0	1	0
Yazdıklarını düzenler.	1	1	0	100
Metnin içeriğini yorumlar.	1	0	1	0
Metnin ana fikrini/ana duygusunu belirler.	1	1	0	100
Metinle ilgili soruları cevaplar.	1	0	0	0
Grafik, tablo ve çizelgeyle sunulan bilgileri yorumlar.	1	0	0	0
Medya metinlerini değerlendirir.	1	0	0	0
Noktalama işaretlerine dikkat ederek sesli ve sessiz okur.	1	1	0	100
Metindeki hikâye unsurlarını belirler.	1	1	0	100

Sözel (TAR)	S	D	Y	B%
<b>Tarih</b>				
İletişimi etkileyen tutum ve davranışları analiz ederek kendi tutum ve davranışlarını sorgular.	4	0	2	0
Bireysel ve toplumsal ilişkilerde olumlu iletişim yollarını kullanır.	5	2	1	40
Medyanın sosyal değişim ve etkileşimdeki rolünü tartışır.	1	0	0	0

Sözel (DİN)	S	D	Y	B%
<b>Din K.ve A.B.</b>				
Varlıklar âlemini özelliklerine göre ayırır eder.	5	1	1	20
Melekleri özellikleri ve görevlerine göre sınıflandırır.	5	2	1	40

Sözel (İNG)	S	D	Y	B%
<b>İngilizce</b>				
Students will be able to talk about other people's appearances and personalities.	2	0	0	0
Students will be able to understand a simple text about appearances, personalities, and comparisons including ex	4	2	1	50
Students will be able to report on appearances and personalities of other people.	4	2	0	50

Sayısal (MAT)	S	D	Y	B%
<b>Matematik</b>				
Tam sayılarla toplama ve çıkarma işlemlerini yapar, ilgili problemleri çözer.	8	0	0	0
Toplama işleminin özelliklerini akıcı işlem yapmak için birer strateji olarak kullanır.	4	0	0	0
Tam sayılarla çarpma ve bölme işlemlerini yapar.	3	0	0	0

Sayısal (FEN)	S	D	Y	B%
<b>Fen</b>				
Uzay teknolojilerini açıklar.	3	0	1	0
Basit bir teleskop modeli hazırlayarak sunar.	1	1	0	100
Yıldız kavramını açıklar.	3	1	1	33
Teleskobun gök bilimin gelişimindeki önemine yönelik çıkarımda bulunur.	3	3	0	100
Yıldız oluşum sürecinin farkına varır.	2	2	0	100
Teknoloji ile uzay araştırmaları arasındaki ilişkiyi açıklar.	1	1	0	100
Teleskobun yapısını ve ne işe yaradığını açıklar.	1	0	0	0
Uzay kirliliğinin nedenlerini ifade ederek bu kirliliğin yol açabileceği olası sonuçları tahmin eder.	1	0	0	0

# SINAV SONUÇ BELGESİ

## 7. SINIF İŞLEYEN ZEKA TÜRKİYE GENELİ DENEME SINAVI

### İSTANBUL / BAYRAMPAŞA / PROF.MUHARREM ERGİN ORTAOKULU

#### DERSLERE GÖRE BAŞARI ANALİZİ

Öğrenci	Numara	Sınıf
JUDİ MİRAY	0	7F

Puan Türü	Puan	Genel Ort.	Dereceler				
			Snf	Kurum	İlçe	İl	Genel
LGS	▼ 212,341	320,920	26	327	327	1235	43648
Puanı Hesaplanan:			354	354	1389	48512	
Katılımlar:			29	366	366	1403	48711

Ders	Soru	Doğru	Yanlış	Net	Başarı %	Sınıf Ort.	Kurum Ort.	Genel Ort.
Türkçe	15	5	9	2,00	13	▼ 6,45	▼ 7,17	▼ 7,22
Tarih	10	4	6	2,00	20	▼ 3,28	▼ 4,69	▼ 4,59
Din K.ve A.B.	10	2	7	-0,33	-3	▼ 3,91	▼ 4,12	▼ 4,26
İngilizce	10	1	9	-2,00	-20	▼ 3,32	▼ 3,84	▼ 3,76
Matematik	15	4	11	0,33	2	▼ 2,76	▼ 5,19	▼ 5,18
Fen	15	4	9	1,00	7	▼ 3,84	▼ 6,12	▼ 6,26
Toplam:	75	20	51	3,00	4	▼ 23,55	▼ 31,14	▼ 31,25

Soru No	123456789012345
Sözel (TÜR)	CBdacbDbCbAcba
Cevap Anh.	B CBABBCDACDAACDD
Sözel (TAR)	dBCbBcAacb
Cevap Anh.	B ABCABAACBD
Sözel (DİN)	dcb cBaacB
Cevap Anh.	B CACABBDCEB
Sözel (İNG)	acbcbaDcab
Cevap Anh.	B DACDABDBCA
Sayısal (MAT)	bCAcbbacbdBacad
Cevap Anh.	B ACADDACBDCBBABD
Sayısal (FEN)	dBCBcab cA bcbb
Cevap Anh.	B CBCBABAADABCDD

Sözel (TÜR)	S	D	Y	B%
Türkçe				
Bağlamdan yararlanarak bilmediği kelime ve kelime gruplarının anlamını tahmin eder.	3	1	2	33
Metindeki iş ve işlem basamaklarını kavrar.	1	0	1	0
Metnin konusunu belirler.	1	0	1	0
Faillerin anlam özelliklerini fark eder.	2	0	2	0
Yazdıklarını düzenler.	1	0	1	0
Metnin içeriğini yorumlar.	1	1	0	100
Metnin ana fikrini/ana duygusunu belirler.	1	0	1	0
Metinle ilgili soruları cevaplar.	1	1	0	100
Grafik, tablo ve çizelgeyle sunulan bilgileri yorumlar.	1	0	0	0
Medya metinlerini değerlendirir.	1	0	1	0
Noktalama işaretlerine dikkat ederek sesli ve sessiz okur.	1	1	0	100
Metindeki hikâye unsurlarını belirler.	1	1	0	100

Sözel (TAR)	S	D	Y	B%
Tarih				
İletişimi etkileyen tutum ve davranışları analiz ederek kendi tutum ve davranışlarını sorgular.	4	2	2	50
Bireysel ve toplumsal ilişkilerde olumlu iletişim yollarını kullanır.	5	2	3	40
Medyanın sosyal değişim ve etkileşimdeki rolünü tartışır.	1	0	1	0

Sözel (DİN)	S	D	Y	B%
Din K.ve A.B.				
Varlıklar âlemini özelliklerine göre ayırır eder.	5	1	3	20
Melekleri özellikleri ve görevlerine göre sınıflandırır.	5	1	4	20

Sözel (İNG)	S	D	Y	B%
İngilizce				
Students will be able to talk about other people's appearances and personalities.	2	0	2	0
Students will be able to understand a simple text about appearances, personalities, and comparisons including ex	4	0	4	0
Students will be able to report on appearances and personalities of other people.	4	1	3	25

Sayısal (MAT)	S	D	Y	B%
Matematik				
Tam sayılarla toplama ve çıkarma işlemlerini yapar, ilgili problemleri çözer.	8	3	5	38
Toplama işleminin özelliklerini akıcı işlem yapmak için birer strateji olarak kullanır.	4	1	3	25
Tam sayılarla çarpma ve bölme işlemlerini yapar.	3	0	3	0

Sayısal (FEN)	S	D	Y	B%
Fen				
Uzay teknolojilerini açıklar.	3	1	2	33
Basit bir teleskop modeli hazırlayarak sunar.	1	1	0	100
Yıldız kavramını açıklar.	3	0	2	0
Teleskobun gök bilimin gelişimindeki önemine yönelik çıkarımda bulunur.	3	1	1	33
Yıldız oluşum sürecinin farkına varır.	2	1	1	50
Teknoloji ile uzay araştırmaları arasındaki ilişkiyi açıklar.	1	0	1	0
Teleskobun yapısını ve ne işe yaradığını açıklar.	1	0	1	0
Uzay kirliliğinin nedenlerini ifade ederek bu kirliliğin yol açabileceği olası sonuçları tahmin eder.	1	0	1	0

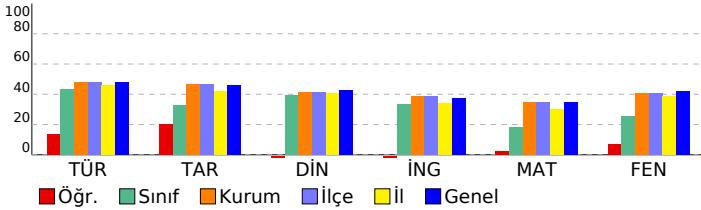



SINAV SONUÇ BELGESİ								
İSTANBUL / BAYRAMPAŞA / PROF.MUHARREM ERGİN ORTAOKULU								
Öğrenci				Numara		Sınıf		
KÜBRA TAŞPINAR				950		7F		
Puan Türü	Puan	Genel Ort.	Dereceler					
			Snf	Kurum	İlçe	İl	Genel	
LGS	▲ 364,262	320,920	4	123	123	417	16514	
Puani Hesaplanan:				354	354	1389	48512	
Katılımlar:				29	366	366	1403	48711

Ders	Soru	Doğru	Yanlış	Net	Başarı %	Sınıf Ort.	Kurum Ort.	Genel Ort.
Türkçe	15	12	2	11,33	76	▲ 6,45	▲ 7,17	▲ 7,22
Tarih	10	8	1	7,67	77	▲ 3,28	▲ 4,69	▲ 4,59
Din K.ve A.B.	10	10	0	10,00	100	▲ 3,91	▲ 4,12	▲ 4,26
İngilizce	10	5	2	4,33	43	▲ 3,32	▲ 3,84	▲ 3,76
Matematik	15	10	1	9,67	64	▲ 2,76	▲ 5,19	▲ 5,18
Fen	15	3	5	1,33	9	▼ 3,84	▼ 6,12	▼ 6,26
Toplam:	75	48	11	44,33	59	▲ 23,55	▲ 31,14	▲ 31,25

Soru No	123456789012345
Sözel (TÜR)	ABBC ACbAAcCDCB
Cevap Anh.	A
Sözel (TAR)	BD AACABcd
Cevap Anh.	A
Sözel (DİN)	ABBcACDBDC
Cevap Anh.	A
Sözel (İNG)	bdDAB CD
Cevap Anh.	A
Sayısal (MAT)	ADDACBD DB Ab
Cevap Anh.	A
Sayısal (FEN)	dBc A b a D b
Cevap Anh.	A

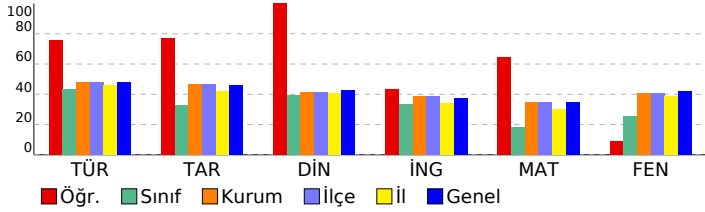

## 7. SINIF İŞLEYEN ZEKA TÜRKİYE GENELİ DENEME SINAVI

### DERSLERE GÖRE BAŞARI ANALİZİ

Sözel (TÜR)	S	D	Y	B%
<b>Türkçe</b>				
Bağlamdan yararlanarak bilmediği kelime ve kelime gruplarının anlamını tahmin eder.	3	2	0	67
Metindeki iş ve işlem basamaklarını kavrar.	1	1	0	100
Metnin konusunu belirler.	1	1	0	100
Fiillerin anlam özelliklerini fark eder.	2	2	0	100
Yazdıklarını düzenler.	1	1	0	100
Metnin içeriğini yorumlar.	1	1	0	100
Metnin ana fikrini/ana duygusunu belirler.	1	0	1	0
Metinle ilgili soruları cevaplar.	1	1	0	100
Grafik, tablo ve çizelgeyle sunulan bilgileri yorumlar.	1	0	1	0
Medya metinlerini değerlendirir.	1	1	0	100
Noktalama işaretlerine dikkat ederek sesli ve sessiz okur.	1	1	0	100
Metindeki hikâye unsurlarını belirler.	1	1	0	100

Sözel (TAR)	S	D	Y	B%
<b>Tarih</b>				
İletişimi etkileyen tutum ve davranışları analiz ederek kendi tutum ve davranışlarını sorgular.	4	3	0	75
Bireysel ve toplumsal ilişkilerde olumlu iletişim yollarını kullanır.	5	4	1	80
Medyanın sosyal değişim ve etkileşimdeki rolünü tartışır.	1	1	0	100

Sözel (DİN)	S	D	Y	B%
<b>Din K.ve A.B.</b>				
Varlıklar âlemini özelliklerine göre ayırır eder.	5	5	0	100
Melekleri özellikleri ve görevlerine göre sınıflandırır.	5	5	0	100

Sözel (İNG)	S	D	Y	B%
<b>İngilizce</b>				
Students will be able to talk about other people's appearances and personalities.	2	1	0	50
Students will be able to understand a simple text about appearances, personalities, and comparisons including ex	4	2	1	50
Students will be able to report on appearances and personalities of other people.	4	2	1	50

Sayısal (MAT)	S	D	Y	B%
<b>Matematik</b>				
Tam sayılarla toplama ve çıkarma işlemlerini yapar, ilgili problemleri çözer.	8	6	1	75
Toplama işleminin özelliklerini akıcı işlem yapmak için birer strateji olarak kullanır.	4	3	0	75
Tam sayılarla çarpma ve bölme işlemlerini yapar.	3	1	0	33

Sayısal (FEN)	S	D	Y	B%
<b>Fen</b>				
Uzay teknolojilerini açıklar.	3	0	2	0
Basit bir teleskop modeli hazırlayarak sunar.	1	1	0	100
Yıldız kavramını açıklar.	3	0	2	0
Teleskobun gök bilimin gelişimindeki önemine yönelik çıkarımda bulunur.	3	0	0	0
Yıldız oluşum sürecinin farkına varır.	2	1	1	50
Teknoloji ile uzay araştırmaları arasındaki ilişkiyi açıklar.	1	0	0	0
Teleskobun yapısını ve ne işe yaradığını açıklar.	1	1	0	100
Uzay kirliliğinin nedenlerini ifade ederek bu kirliliğin yol açabileceği olası sonuçları tahmin eder.	1	0	0	0

## SINAV SONUÇ BELGESİ

İSTANBUL / BAYRAMPAŞA / PROF.MUHARREM ERGİN ORTAOKULU

Öğrenci	Numara	Sınıf
MELİKE AKÇA	672	7F

Puan Türü	Puan	Genel Ort.	Dereceler				
			Snf	Kurum	İlçe	İl	Genel
LGS	▼ 267,496	320,920	15	257	257	936	33765
Puanı Hesaplanan:			354	354	1389	48512	
Katılımlar:			29	366	366	1403	48711

Ders	Soru	Doğru	Yanlış	Net	Başarı %	Sınıf Ort.	Kurum Ort.	Genel Ort.
Türkçe	15	10	5	8,33	56	▲ 6,45	▲ 7,17	▲ 7,22
Tarih	10	7	3	6,00	60	▲ 3,28	▲ 4,69	▲ 4,59
Din K.ve A.B.	10	7	3	6,00	60	▲ 3,91	▲ 4,12	▲ 4,26
İngilizce	10	4	6	2,00	20	▼ 3,32	▼ 3,84	▼ 3,76
Matematik	15	2	13	-2,33	-16	▼ 2,76	▼ 5,19	▼ 5,18
Fen	15	5	10	1,67	11	▼ 3,84	▼ 6,12	▼ 6,26
<b>Toplam:</b>	<b>75</b>	<b>35</b>	<b>40</b>	<b>21,67</b>	<b>29</b>	<b>▼ 23,55</b>	<b>▼ 31,14</b>	<b>▼ 31,25</b>

Soru No	123456789012345
Sözel (TÜR)	CdAcBCDdCDAACbc
Cevap Anh.	B CBABBCDACDAACDD
Sözel (TAR)	cBCAadACBD
Cevap Anh.	B ABCABAACBD
Sözel (DİN)	CACccBDbDB
Cevap Anh.	B CACABBDcDB
Sözel (İNG)	bACDcBcdab
Cevap Anh.	B DACDABDBCA
Sayısal (MAT)	ACdbadbacdacbdb
Cevap Anh.	B ACADDACBDCBBABD
Sayısal (FEN)	bdCaacdbAcABCdab
Cevap Anh.	B CBCBABAADABCDD

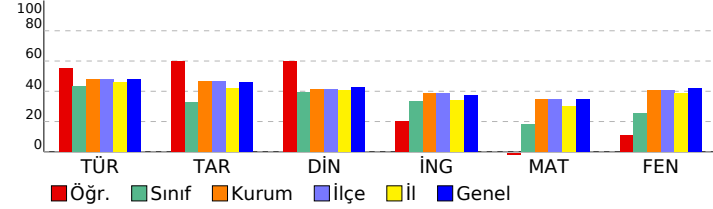

## 7. SINIF İŞLEYEN ZEKA TÜRKİYE GENELİ DENEME SINAVI

## DERSLERE GÖRE BAŞARI ANALİZİ

Sözel (TÜR)	S	D	Y	B%
<b>Türkçe</b>				
Bağlamdan yararlanarak bilmediği kelime ve kelime gruplarının anlamını tahmin eder.	3	3	0	100
Metindeki iş ve işlem basamaklarını kavrar.	1	0	1	0
Metnin konusunu belirler.	1	1	0	100
Faillerin anlam özelliklerini fark eder.	2	1	1	50
Yazdıklarını düzenler.	1	0	1	0
Metnin içeriğini yorumlar.	1	1	0	100
Metnin ana fikrini/ana duygusunu belirler.	1	1	0	100
Metinle ilgili soruları cevaplar.	1	1	0	100
Grafik, tablo ve çizelgeyle sunulan bilgileri yorumlar.	1	0	1	0
Medya metinlerini değerlendirir.	1	1	0	100
Noktalama işaretlerine dikkat ederek sesli ve sessiz okur.	1	1	0	100
Metindeki hikâye unsurlarını belirler.	1	0	1	0

Sözel (TAR)	S	D	Y	B%
<b>Tarih</b>				
İletişimi etkileyen tutum ve davranışları analiz ederek kendi tutum ve davranışlarını sorgular.	4	3	1	75
Bireysel ve toplumsal ilişkilerde olumlu iletişim yollarını kullanır.	5	3	2	60
Medyanın sosyal değişim ve etkileşimdeki rolünü tartışır.	1	1	0	100

Sözel (DİN)	S	D	Y	B%
<b>Din K.ve A.B.</b>				
Varlıklar âlemini özelliklerine göre ayırır eder.	5	3	2	60
Melekleri özellikleri ve görevlerine göre sınıflandırır.	5	4	1	80

Sözel (İNG)	S	D	Y	B%
<b>İngilizce</b>				
Students will be able to talk about other people's appearances and personalities.	2	1	1	50
Students will be able to understand a simple text about appearances, personalities, and comparisons including ex	4	2	2	50
Students will be able to report on appearances and personalities of other people.	4	1	3	25

Sayısal (MAT)	S	D	Y	B%
<b>Matematik</b>				
Tam sayılarla toplama ve çıkarma işlemlerini yapar, ilgili problemleri çözer.	8	1	7	13
Toplama işleminin özelliklerini akıcı işlem yapmak için birer strateji olarak kullanır.	4	1	3	25
Tam sayılarla çarpma ve bölme işlemlerini yapar.	3	0	3	0

Sayısal (FEN)	S	D	Y	B%
<b>Fen</b>				
Uzay teknolojilerini açıklar.	3	2	1	67
Basit bir teleskop modeli hazırlayarak sunar.	1	0	1	0
Yıldız kavramını açıklar.	3	1	2	33
Teleskobun gök bilimin gelişimindeki önemine yönelik çıkarımda bulunur.	3	1	2	33
Yıldız oluşum sürecinin farkına varır.	2	1	1	50
Teknoloji ile uzay araştırmaları arasındaki ilişkiyi açıklar.	1	0	1	0
Teleskobun yapısını ve ne işe yaradığını açıklar.	1	0	1	0
Uzay kirliliğinin nedenlerini ifade ederek bu kirliliğin yol açabileceği olası sonuçları tahmin eder.	1	0	1	0

## SINAV SONUÇ BELGESİ

İSTANBUL / BAYRAMPAŞA / PROF.MUHARREM ERGİN ORTAOKULU

Öğrenci	Numara	Sınıf
MİRA PELİN ŞAH İN	1028	7F

Puan Türü	Puan	Genel Ort.	Dereceler				
			Snf	Kurum	İlçe	İl	Genel
LGS	▼ 247,723	320,920	20	286	286	1052	37372
Puanı Hesaplanan:			354	354	1389	48512	
Katılımlar:			29	366	366	1403	48711

Ders	Soru	Doğru	Yanlış	Net	Başarı %	Sınıf Ort.	Kurum Ort.	Genel Ort.
Türkçe	15	5	10	1,67	11	▼ 6,45	▼ 7,17	▼ 7,22
Tarih	10	2	8	-0,67	-7	▼ 3,28	▼ 4,69	▼ 4,59
Din K.ve A.B.	10	4	6	2,00	20	▼ 3,91	▼ 4,12	▼ 4,26
İngilizce	10	3	7	0,67	7	▼ 3,32	▼ 3,84	▼ 3,76
Matematik	15	8	7	5,67	38	▲ 2,76	▲ 5,19	▲ 5,18
Fen	15	5	10	1,67	11	▼ 3,84	▼ 6,12	▼ 6,26
<b>Toplam:</b>	<b>75</b>	<b>27</b>	<b>48</b>	<b>11,00</b>	<b>15</b>	<b>▼23,55</b>	<b>▼31,14</b>	<b>▼31,25</b>

Soru No	123456789012345
Sözel (TÜR)	ddBCDdacddDaabB
Cevap Anh.	A ABBCDACDAADCDCB
Sözel (TAR)	BbBbbddcad
Cevap Anh.	A BDBAACABCA
Sözel (DİN)	bcBCdCbDdb
Cevap Anh.	A ABBCACDBDC
Sözel (İNG)	BdbabdaAbD
Cevap Anh.	A BCADABDACD
Sayısal (MAT)	bDbACBDBDacdcAb
Cevap Anh.	A ADDACBDBBACBAC
Sayısal (FEN)	bBdcAAbcaCdcDbA
Cevap Anh.	A CBABAADABCBDDBC

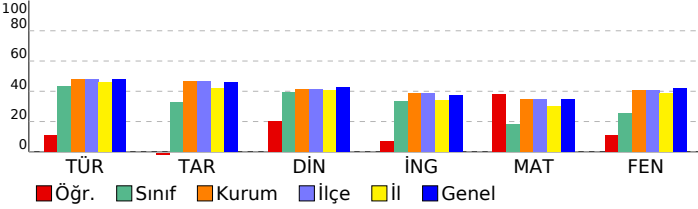

## 7. SINIF İŞLEYEN ZEKA TÜRKİYE GENELİ DENEME SINAVI

## DERSLERE GÖRE BAŞARI ANALİZİ

Sözel (TÜR)	S	D	Y	B%
<b>Türkçe</b>				
Bağlamdan yararlanarak bilmediği kelime ve kelime gruplarının anlamını tahmin eder.	3	1	2	33
Metindeki iş ve işlem basamaklarını kavrar.	1	0	1	0
Metnin konusunu belirler.	1	1	0	100
Faillerin anlam özelliklerini fark eder.	2	1	1	50
Yazdıklarını düzenler.	1	0	1	0
Metnin içeriğini yorumlar.	1	0	1	0
Metnin ana fikrini/ana duygusunu belirler.	1	0	1	0
Metinle ilgili soruları cevaplar.	1	0	1	0
Grafik, tablo ve çizelgeyle sunulan bilgileri yorumlar.	1	1	0	100
Medya metinlerini değerlendirir.	1	0	1	0
Noktalama işaretlerine dikkat ederek sesli ve sessiz okur.	1	0	1	0
Metindeki hikâye unsurlarını belirler.	1	1	0	100

Sözel (TAR)	S	D	Y	B%
<b>Tarih</b>				
İletişimi etkileyen tutum ve davranışları analiz ederek kendi tutum ve davranışlarını sorgular.	4	2	2	50
Bireysel ve toplumsal ilişkilerde olumlu iletişim yollarını kullanır.	5	0	5	0
Medyanın sosyal değişim ve etkileşimdeki rolünü tartışır.	1	0	1	0

Sözel (DİN)	S	D	Y	B%
<b>Din K.ve A.B.</b>				
Varlıklar âlemini özelliklerine göre ayırt eder.	5	3	2	60
Melekleri özellikleri ve görevlerine göre sınıflandırır.	5	1	4	20

Sözel (İNG)	S	D	Y	B%
<b>İngilizce</b>				
Students will be able to talk about other people's appearances and personalities.	2	1	1	50
Students will be able to understand a simple text about appearances, personalities, and comparisons including ex	4	2	2	50
Students will be able to report on appearances and personalities of other people.	4	0	4	0

Sayısal (MAT)	S	D	Y	B%
<b>Matematik</b>				
Tam sayılarla toplama ve çıkarma işlemlerini yapar, ilgili problemleri çözer.	8	4	4	50
Toplama işleminin özelliklerini akıcı işlem yapmak için birer strateji olarak kullanır.	4	4	0	100
Tam sayılarla çarpma ve bölme işlemlerini yapar.	3	0	3	0

Sayısal (FEN)	S	D	Y	B%
<b>Fen</b>				
Uzay teknolojilerini açıklar.	3	1	2	33
Basit bir teleskop modeli hazırlayarak sunar.	1	1	0	100
Yıldız kavramını açıklar.	3	0	3	0
Teleskobun gök bilimin gelişimindeki önemine yönelik çıkarımda bulunur.	3	1	2	33
Yıldız oluşum sürecinin farkına varır.	2	1	1	50
Teknoloji ile uzay araştırmaları arasındaki ilişkiyi açıklar.	1	0	1	0
Teleskobun yapısını ve ne işe yaradığını açıklar.	1	0	1	0
Uzay kirliliğinin nedenlerini ifade ederek bu kirliliğin yol açabileceği olası sonuçları tahmin eder.	1	1	0	100

SINAV SONUÇ BELGESİ							
İSTANBUL / BAYRAMPAŞA / PROF.MUHARREM ERGİN ORTAOKULU							
Öğrenci			Numara		Sınıf		
MUHAMMED AYDOĞAN			1366		7F		
Puan Türü	Puan	Genel Ort.	Dereceler				
			Snf	Kurum	İlçe	İl	Genel
LGS	▼ 187,588	320,920	28	346	346	1348	46989
Puanı Hesaplanan:			354	354	1389	48512	
Katılımlar:			29	366	366	1403	48711

Ders	Soru	Doğru	Yanlış	Net	Başarı %	Sınıf Ort.	Kurum Ort.	Genel Ort.
Türkçe	15	2	10	-1,33	-9	▼ 6,45	▼ 7,17	▼ 7,22
Tarih	10	1	8	-1,67	-17	▼ 3,28	▼ 4,69	▼ 4,59
Din K.ve A.B.	10	7	2	6,33	63	▲ 3,91	▲ 4,12	▲ 4,26
İngilizce	10	1	7	-1,33	-13	▼ 3,32	▼ 3,84	▼ 3,76
Matematik	15	1	9	-2,00	-13	▼ 2,76	▼ 5,19	▼ 5,18
Fen	15	3	8	0,33	2	▼ 3,84	▼ 6,12	▼ 6,26
<b>Toplam:</b>	<b>75</b>	<b>15</b>	<b>44</b>	<b>0,33</b>	<b>0</b>	<b>▼ 23,55</b>	<b>▼ 31,14</b>	<b>▼ 31,25</b>

Soru No	123456789012345
Sözel (TÜR)	bdadcd c A abCd
Cevap Anh.	A ABBCDACDAADCDCB
Sözel (TAR)	aDaddbc db
Cevap Anh.	A BDBAACABCA
Sözel (DİN)	cB CACDBDd
Cevap Anh.	A ABBCACDBDC
Sözel (İNG)	badabAdc
Cevap Anh.	A BCADABDACD
Sayısal (MAT)	dc Ccaac ccb
Cevap Anh.	A ADDACBDBBACBAC
Sayısal (FEN)	ba Accdd bDCc
Cevap Anh.	A CBABAADABCBDDBC

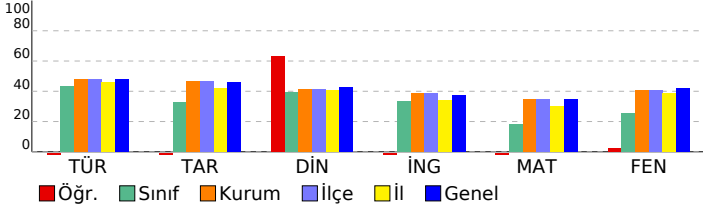

## 7. SINIF İŞLEYEN ZEKA TÜRKİYE GENELİ DENEME SINAVI

### DERSLERE GÖRE BAŞARI ANALİZİ

Sözel (TÜR)	S	D	Y	B%
<b>Türkçe</b>				
Bağılamdan yararlanarak bilmediği kelime ve kelime gruplarının anlamını tahmin eder.	3	1	2	33
Metindeki iş ve işlem basamaklarını kavrar.	1	0	1	0
Metnin konusunu belirler.	1	0	1	0
Faillerin anlam özelliklerini fark eder.	2	0	2	0
Yazdıklarını düzenler.	1	0	1	0
Metnin içeriğini yorumlar.	1	0	0	0
Metnin ana fikrini/ana duygusunu belirler.	1	0	1	0
Metinle ilgili soruları cevaplar.	1	0	0	0
Grafik, tablo ve çizelgeyle sunulan bilgileri yorumlar.	1	0	0	0
Medya metinlerini değerlendirir.	1	0	1	0
Noktalama işaretlerine dikkat ederek sesli ve sessiz okur.	1	1	0	100
Metindeki hikâye unsurlarını belirler.	1	0	1	0

Sözel (TAR)	S	D	Y	B%
<b>Tarih</b>				
İletişimi etkileyen tutum ve davranışları analiz ederek kendi tutum ve davranışlarını sorgular.	4	1	3	25
Bireysel ve toplumsal ilişkilerde olumlu iletişim yollarını kullanır.	5	0	4	0
Medyanın sosyal değişim ve etkileşimdeki rolünü tartışır.	1	0	1	0

Sözel (DİN)	S	D	Y	B%
<b>Din K.ve A.B.</b>				
Varlıklar âlemini özelliklerine göre ayırır eder.	5	2	2	40
Melekleri özellikleri ve görevlerine göre sınıflandırır.	5	5	0	100

Sözel (İNG)	S	D	Y	B%
<b>İngilizce</b>				
Students will be able to talk about other people's appearances and personalities.	2	0	1	0
Students will be able to understand a simple text about appearances, personalities, and comparisons including ex	4	1	2	25
Students will be able to report on appearances and personalities of other people.	4	0	4	0

Sayısal (MAT)	S	D	Y	B%
<b>Matematik</b>				
Tam sayılarla toplama ve çıkarma işlemlerini yapar, ilgili problemleri çözer.	8	1	6	13
Toplama işleminin özelliklerini akıcı işlem yapmak için birer strateji olarak kullanır.	4	0	3	0
Tam sayılarla çarpma ve bölme işlemlerini yapar.	3	0	0	0

Sayısal (FEN)	S	D	Y	B%
<b>Fen</b>				
Uzay teknolojilerini açıklar.	3	0	1	0
Basit bir teleskop modeli hazırlayarak sunar.	1	0	1	0
Yıldız kavramını açıklar.	3	1	1	33
Teleskobun gök bilimin gelişimindeki önemine yönelik çıkarımda bulunur.	3	0	2	0
Yıldız oluşum sürecinin farkına varır.	2	1	1	50
Teknoloji ile uzay araştırmaları arasındaki ilişkiyi açıklar.	1	0	1	0
Teleskobun yapısını ve ne işe yaradığını açıklar.	1	0	1	0
Uzay kirliliğinin nedenlerini ifade ederek bu kirliliğin yol açabileceği olası sonuçları tahmin eder.	1	1	0	100

SINAV SONUÇ BELGESİ								
İSTANBUL / BAYRAMPAŞA / PROF.MUHARREM ERGİN ORTAOKULU								
Öğrenci			Numara		Sınıf			
NURSEL OT			1632		7F			
Puan Türü	Puan	Genel Ort.	Dereceler					
			Snf	Kurum	İlçe	İl	Genel	
LGS	▼ 243,659	320,920	21	290	290	1071	38062	
Puanı Hesaplanan:				354	354	1389	48512	
Katılımlar:				29	366	366	1403	48711

Ders	Soru	Doğru	Yanlış	Net	Başarı %	Sınıf Ort.	Kurum Ort.	Genel Ort.
Türkçe	15	9	6	7,00	47	▲ 6,45	▼ 7,17	▼ 7,22
Tarih	10	3	7	0,67	7	▼ 3,28	▼ 4,69	▼ 4,59
Din K.ve A.B.	10	6	4	4,67	47	▲ 3,91	▲ 4,12	▲ 4,26
İngilizce	10	3	7	0,67	7	▼ 3,32	▼ 3,84	▼ 3,76
Matematik	15	4	11	0,33	2	▼ 2,76	▼ 5,19	▼ 5,18
Fen	15	3	12	-1,00	-7	▼ 3,84	▼ 6,12	▼ 6,26
<b>Toplam:</b>	<b>75</b>	<b>28</b>	<b>47</b>	<b>12,33</b>	<b>16</b>	<b>▼ 23,55</b>	<b>▼ 31,14</b>	<b>▼ 31,25</b>

Soru No	123456789012345
Sözel (TÜR)	AaBcCACbbdDCDCa
Cevap Anh.	A
Sözel (TAR)	abBAdaAcdb
Cevap Anh.	A
Sözel (DİN)	ABaCdbDBDa
Cevap Anh.	A
Sözel (İNG)	BadDbabdCa
Cevap Anh.	A
Sayısal (MAT)	AbDcaabdcdACdca
Cevap Anh.	A
Sayısal (FEN)	bdABcbacdbdDabc
Cevap Anh.	A

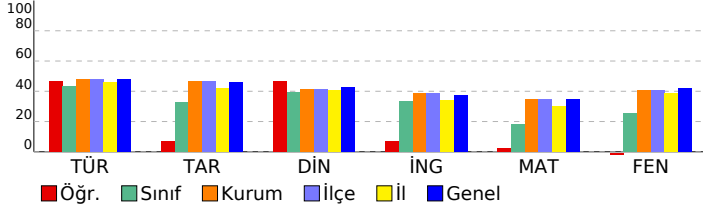

## 7. SINIF İŞLEYEN ZEKA TÜRKİYE GENELİ DENEME SINAVI

### DERSLERE GÖRE BAŞARI ANALİZİ

Sözel (TÜR)	S	D	Y	B%
Türkçe				
Bağlamdan yararlanarak bilmediği kelime ve kelime gruplarının anlamını tahmin eder.	3	1	2	33
Metindeki iş ve işlem basamaklarını kavrar.	1	0	1	0
Metnin konusunu belirler.	1	1	0	100
Faillerin anlam özelliklerini fark eder.	2	2	0	100
Yazdıklarını düzenler.	1	1	0	100
Metnin içeriğini yorumlar.	1	1	0	100
Metnin ana fikrini/ana duygusunu belirler.	1	0	1	0
Metinle ilgili soruları cevaplar.	1	0	1	0
Grafik, tablo ve çizelgeyle sunulan bilgileri yorumlar.	1	1	0	100
Medya metinlerini değerlendirir.	1	1	0	100
Noktalama işaretlerine dikkat ederek sesli ve sessiz okur.	1	1	0	100
Metindeki hikâye unsurlarını belirler.	1	0	1	0

Sözel (TAR)	S	D	Y	B%
Tarih				
İletişimi etkileyen tutum ve davranışları analiz ederek kendi tutum ve davranışlarını sorgular.	4	1	3	25
Bireysel ve toplumsal ilişkilerde olumlu iletişim yollarını kullanır.	5	2	3	40
Medyanın sosyal değişim ve etkileşimdeki rolünü tartışır.	1	0	1	0

Sözel (DİN)	S	D	Y	B%
Din K.ve A.B.				
Varlıklar âlemini özelliklerine göre ayırır eder.	5	2	3	40
Melekleri özellikleri ve görevlerine göre sınıflandırır.	5	4	1	80

Sözel (İNG)	S	D	Y	B%
İngilizce				
Students will be able to talk about other people's appearances and personalities.	2	1	1	50
Students will be able to understand a simple text about appearances, personalities, and comparisons including ex	4	0	4	0
Students will be able to report on appearances and personalities of other people.	4	2	2	50

Sayısal (MAT)	S	D	Y	B%
Matematik				
Tam sayılarla toplama ve çıkarma işlemlerini yapar, ilgili problemleri çözer.	8	2	6	25
Toplama işleminin özelliklerini akıcı işlem yapmak için birer strateji olarak kullanır.	4	0	4	0
Tam sayılarla çarpma ve bölme işlemlerini yapar.	3	2	1	67

Sayısal (FEN)	S	D	Y	B%
Fen				
Uzay teknolojilerini açıklar.	3	0	3	0
Basit bir teleskop modeli hazırlayarak sunar.	1	0	1	0
Yıldız kavramını açıklar.	3	1	2	33
Teleskobun gök bilimin gelişimindeki önemine yönelik çıkarımda bulunur.	3	1	2	33
Yıldız oluşum sürecinin farkına varır.	2	0	2	0
Teknoloji ile uzay araştırmaları arasındaki ilişkiyi açıklar.	1	0	1	0
Teleskobun yapısını ve ne işe yaradığını açıklar.	1	1	0	100
Uzay kirliliğinin nedenlerini ifade ederek bu kirliliğin yol açabileceği olası sonuçları tahmin eder.	1	0	1	0

SINAV SONUÇ BELGESİ							
İSTANBUL / BAYRAMPAŞA / PROF.MUHARREM ERGİN ORTAOKULU							
Öğrenci				Numara		Sınıf	
ÖMER FARUK ÇELİK				1353		7F	
Puan Türü	Puan	Genel Ort.	Dereceler				
			Snf	Kurum	İlçe	İl	Genel
LGS	▲ 415,683	320,920	3	53	53	153	7990
Puani Hesaplanan:			354	354	1389	48512	
Katılımlar:			29	366	366	1403	48711

Ders	Soru	Doğru	Yanlış	Net	Başarı %	Sınıf Ort.	Kurum Ort.	Genel Ort.
Türkçe	15	12	3	11,00	73	▲ 6,45	▲ 7,17	▲ 7,22
Tarih	10	8	2	7,33	73	▲ 3,28	▲ 4,69	▲ 4,59
Din K.ve A.B.	10	9	1	8,67	87	▲ 3,91	▲ 4,12	▲ 4,26
İngilizce	10	7	3	6,00	60	▲ 3,32	▲ 3,84	▲ 3,76
Matematik	15	11	2	10,33	69	▲ 2,76	▲ 5,19	▲ 5,18
Fen	15	12	3	11,00	73	▲ 3,84	▲ 6,12	▲ 6,26
<b>Toplam:</b>	<b>75</b>	<b>59</b>	<b>14</b>	<b>54,33</b>	<b>72</b>	<b>▲ 23,55</b>	<b>▲ 31,14</b>	<b>▲ 31,25</b>

Soru No	123456789012345
Sözel (TÜR)	AaBCDACbAAdDCB
Cevap Anh.	A
Sözel (TAR)	BaBAACdBCA
Cevap Anh.	A
Sözel (DİN)	ABBCACDBDb
Cevap Anh.	A
Sözel (İNG)	daADABDACA
Cevap Anh.	A
Sayısal (MAT)	AaDACBDBbBA AC
Cevap Anh.	A
Sayısal (FEN)	CBAdAdDABCBDaB
Cevap Anh.	A

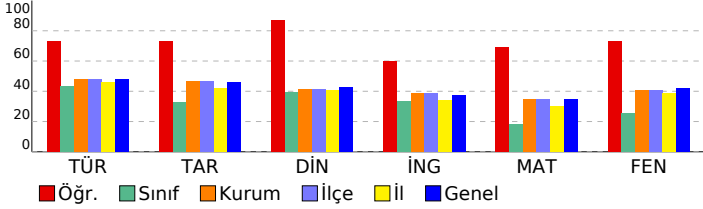

## 7. SINIF İŞLEYEN ZEKA TÜRKİYE GENELİ DENEME SINAVI

### DERSLERE GÖRE BAŞARI ANALİZİ

Sözel (TÜR)	S	D	Y	B%
Türkçe				
Bağlamdan yararlanarak bilmediği kelime ve kelime gruplarının anlamını tahmin eder.	3	3	0	100
Metindeki iş ve işlem basamaklarını kavrar.	1	0	1	0
Metnin konusunu belirler.	1	1	0	100
Faillerin anlam özelliklerini fark eder.	2	2	0	100
Yazdıklarını düzenler.	1	1	0	100
Metnin içeriğini yorumlar.	1	1	0	100
Metnin ana fikrini/ana duygusunu belirler.	1	0	1	0
Metinle ilgili soruları cevaplar.	1	1	0	100
Grafik, tablo ve çizelgeyle sunulan bilgileri yorumlar.	1	1	0	100
Medya metinlerini değerlendirir.	1	0	1	0
Noktalama işaretlerine dikkat ederek sesli ve sessiz okur.	1	1	0	100
Metindeki hikâye unsurlarını belirler.	1	1	0	100

Sözel (TAR)	S	D	Y	B%
Tarih				
İletişimi etkileyen tutum ve davranışları analiz ederek kendi tutum ve davranışlarını sorgular.	4	3	1	75
Bireysel ve toplumsal ilişkilerde olumlu iletişim yollarını kullanır.	5	4	1	80
Medyanın sosyal değişim ve etkileşimdeki rolünü tartışır.	1	1	0	100

Sözel (DİN)	S	D	Y	B%
Din K.ve A.B.				
Varlıklar âlemini özelliklerine göre ayırır eder.	5	4	1	80
Melekleri özellikleri ve görevlerine göre sınıflandırır.	5	5	0	100

Sözel (İNG)	S	D	Y	B%
İngilizce				
Students will be able to talk about other people's appearances and personalities.	2	1	1	50
Students will be able to understand a simple text about appearances, personalities, and comparisons including ex	4	2	2	50
Students will be able to report on appearances and personalities of other people.	4	4	0	100

Sayısal (MAT)	S	D	Y	B%
Matematik				
Tam sayılarla toplama ve çıkarma işlemlerini yapar, ilgili problemleri çözer.	8	6	1	75
Toplama işleminin özelliklerini akıcı işlem yapmak için birer strateji olarak kullanır.	4	3	1	75
Tam sayılarla çarpma ve bölme işlemlerini yapar.	3	2	0	67

Sayısal (FEN)	S	D	Y	B%
Fen				
Uzay teknolojilerini açıklar.	3	3	0	100
Basit bir teleskop modeli hazırlayarak sunar.	1	1	0	100
Yıldız kavramını açıklar.	3	2	1	67
Teleskobun gök bilimin gelişimindeki önemine yönelik çıkarımda bulunur.	3	1	2	33
Yıldız oluşum sürecinin farkına varır.	2	2	0	100
Teknoloji ile uzay araştırmaları arasındaki ilişkiyi açıklar.	1	1	0	100
Teleskobun yapısını ve ne işe yaradığını açıklar.	1	1	0	100
Uzay kirliliğinin nedenlerini ifade ederek bu kirliliğin yol açabileceği olası sonuçları tahmin eder.	1	1	0	100

# SINAV SONUÇ BELGESİ

## 7. SINIF İŞLEYEN ZEKA TÜRKİYE GENELİ DENEME SINAVI

### İSTANBUL / BAYRAMPAŞA / PROF.MUHARREM ERGİN ORTAOKULU

#### DERSLERE GÖRE BAŞARI ANALİZİ

Öğrenci	Numara	Sınıf
POYRAZ NUR	809	7F

Puan Türü	Puan	Genel Ort.	Dereceler				
			Snf	Kurum	İlçe	İl	Genel
LGS	▼ 251,931	320,920	19	278	278	1026	36592
Puanı Hesaplanan:			354	354	1389	48512	
Katılımlar:			29	366	366	1403	48711

Ders	Soru	Doğru	Yanlış	Net	Başarı %	Sınıf Ort.	Kurum Ort.	Genel Ort.
Türkçe	15	8	7	5,67	38	▼ 6,45	▼ 7,17	▼ 7,22
Tarih	10	4	6	2,00	20	▼ 3,28	▼ 4,69	▼ 4,59
Din K.ve A.B.	10	4	6	2,00	20	▼ 3,91	▼ 4,12	▼ 4,26
İngilizce	10	5	5	3,33	33	▲ 3,32	▼ 3,84	▼ 3,76
Matematik	15	5	10	1,67	11	▼ 2,76	▼ 5,19	▼ 5,18
Fen	15	4	11	0,33	2	▼ 3,84	▼ 6,12	▼ 6,26
Toplam:	75	30	45	15,00	20	▼ 23,55	▼ 31,14	▼ 31,25

Soru No	123456789012345
Sözel (TÜR)	CBAdcdbAaDAdCDc
Cevap Anh.	B CBABBCDACDAACDD
Sözel (TAR)	bcbAddACdD
Cevap Anh.	B ABCABAACBD
Sözel (DİN)	CbCcCdDCba
Cevap Anh.	B CACABBDCCB
Sözel (İNG)	cbCbABDcbA
Cevap Anh.	B DACDABDBCA
Sayısal (MAT)	bddcbACdbaBdAcD
Cevap Anh.	B ACADDACBDCBBABD
Sayısal (FEN)	daCBcDbAcbddBcc
Cevap Anh.	B CBCBABAADABCDD

Sözel (TÜR)	S	D	Y	B%
Türkçe				
Bağlamdan yararlanarak bilmediği kelime ve kelime gruplarının anlamını tahmin eder.	3	1	2	33
Metindeki iş ve işlem basamaklarını kavrar.	1	0	1	0
Metnin konusunu belirler.	1	0	1	0
Fiillerin anlam özelliklerini fark eder.	2	1	1	50
Yazdıklarını düzenler.	1	1	0	100
Metnin içeriğini yorumlar.	1	0	1	0
Metnin ana fikrini/ana duygusunu belirler.	1	1	0	100
Metinle ilgili soruları cevaplar.	1	1	0	100
Grafik, tablo ve çizelgeyle sunulan bilgileri yorumlar.	1	0	1	0
Medya metinlerini değerlendirir.	1	1	0	100
Noktalama işaretlerine dikkat ederek sesli ve sessiz okur.	1	1	0	100
Metindeki hikâye unsurlarını belirler.	1	1	0	100

Sözel (TAR)	S	D	Y	B%
Tarih				
İletişimi etkileyen tutum ve davranışları analiz ederek kendi tutum ve davranışlarını sorgular.	4	1	3	25
Bireysel ve toplumsal ilişkilerde olumlu iletişim yollarını kullanır.	5	2	3	40
Medyanın sosyal değişim ve etkileşimdeki rolünü tartışır.	1	1	0	100

Sözel (DİN)	S	D	Y	B%
Din K.ve A.B.				
Varlıklar âlemini özelliklerine göre ayırır eder.	5	3	2	60
Melekleri özellikleri ve görevlerine göre sınıflandırır.	5	1	4	20

Sözel (İNG)	S	D	Y	B%
İngilizce				
Students will be able to talk about other people's appearances and personalities.	2	1	1	50
Students will be able to understand a simple text about appearances, personalities, and comparisons including ex	4	1	3	25
Students will be able to report on appearances and personalities of other people.	4	3	1	75

Sayısal (MAT)	S	D	Y	B%
Matematik				
Tam sayılarla toplama ve çıkarma işlemlerini yapar, ilgili problemleri çözer.	8	2	6	25
Toplama işleminin özelliklerini akıcı işlem yapmak için birer strateji olarak kullanır.	4	2	2	50
Tam sayılarla çarpma ve bölme işlemlerini yapar.	3	1	2	33

Sayısal (FEN)	S	D	Y	B%
Fen				
Uzay teknolojilerini açıklar.	3	2	1	67
Basit bir teleskop modeli hazırlayarak sunar.	1	1	0	100
Yıldız kavramını açıklar.	3	0	3	0
Teleskobun gök bilim gelişimindeki önemine yönelik çıkarımda bulunur.	3	1	2	33
Yıldız oluşum sürecinin farkına varır.	2	0	2	0
Teknoloji ile uzay araştırmaları arasındaki ilişkiyi açıklar.	1	0	1	0
Teleskobun yapısını ve ne işe yaradığını açıklar.	1	0	1	0
Uzay kirliliğinin nedenlerini ifade ederek bu kirliliğin yol açabileceği olası sonuçları tahmin eder.	1	0	1	0

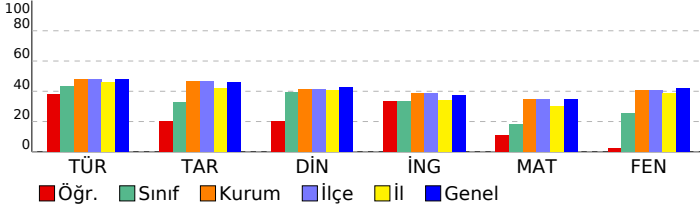

SINAV SONUÇ BELGESİ							
İSTANBUL / BAYRAMPAŞA / PROF.MUHARREM ERGİN ORTAOKULU							
Öğrenci			Numara		Sınıf		
TUANA YA* I			1507		7F		
Puan Türü	Puan	Genel Ort.	Dereceler				
			Snf	Kurum	İlçe	İl	Genel
LGS	▼ 256,272	320,920	18	273	273	1002	35794
Puanı Hesaplanan:			354	354	1389	48512	
Katılımlar:			29	366	366	1403	48711

Ders	Soru	Doğru	Yanlış	Net	Başarı %	Sınıf Ort.	Kurum Ort.	Genel Ort.
Türkçe	15	9	6	7,00	47	▲ 6,45	▼ 7,17	▼ 7,22
Tarih	10	3	6	1,00	10	▼ 3,28	▼ 4,69	▼ 4,59
Din K.ve A.B.	10	4	6	2,00	20	▼ 3,91	▼ 4,12	▼ 4,26
İngilizce	10	2	8	-0,67	-7	▼ 3,32	▼ 3,84	▼ 3,76
Matematik	15	4	11	0,33	2	▼ 2,76	▼ 5,19	▼ 5,18
Fen	15	6	9	3,00	20	▼ 3,84	▼ 6,12	▼ 6,26
<b>Toplam:</b>	<b>75</b>	<b>28</b>	<b>46</b>	<b>12,67</b>	<b>17</b>	<b>▼ 23,55</b>	<b>▼ 31,14</b>	<b>▼ 31,25</b>

Soru No	123456789012345
Sözel (TÜR)	CBAaBCDAacAcacD
Cevap Anh.	B CBABBCDACDAACDD
Sözel (TAR)	baCbcAcCa
Cevap Anh.	B ABCABAACBD
Sözel (DİN)	dbCdBcDdDc
Cevap Anh.	B CACABBDcDB
Sözel (İNG)	acbDAdbcac
Cevap Anh.	B DACDABDBCA
Sayısal (MAT)	ddAbDabcaacabBc
Cevap Anh.	B ACADDACBDCBBABD
Sayısal (FEN)	dBCBddcdBdBaBDC
Cevap Anh.	B CBCBABAADABCDD

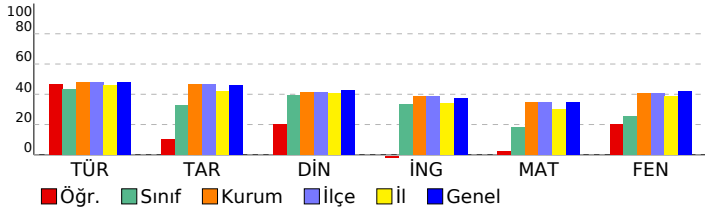

## 7. SINIF İŞLEYEN ZEKA TÜRKİYE GENELİ DENEME SINAVI

### DERSLERE GÖRE BAŞARI ANALİZİ

Sözel (TÜR)					
Türkçe	S	D	Y	B%	
Bağlamdan yararlanarak bilmediği kelime ve kelime gruplarının anlamını tahmin eder.	3	2	1	67	
Metindeki iş ve işlem basamaklarını kavrar.	1	0	1	0	
Metnin konusunu belirler.	1	1	0	100	
Faillerin anlam özelliklerini fark eder.	2	1	1	50	
Yazdıklarını düzenler.	1	1	0	100	
Metnin içeriğini yorumlar.	1	0	1	0	
Metnin ana fikrini/ana duygusunu belirler.	1	0	1	0	
Metinle ilgili soruları cevaplar.	1	1	0	100	
Grafik, tablo ve çizelgeyle sunulan bilgileri yorumlar.	1	1	0	100	
Medya metinlerini değerlendirir.	1	0	1	0	
Noktalama işaretlerine dikkat ederek sesli ve sessiz okur.	1	1	0	100	
Metindeki hikâye unsurlarını belirler.	1	1	0	100	

Sözel (TAR)					
Tarih	S	D	Y	B%	
İletişimi etkileyen tutum ve davranışları analiz ederek kendi tutum ve davranışlarını sorgular.	4	1	2	25	
Bireysel ve toplumsal ilişkilerde olumlu iletişim yollarını kullanır.	5	1	4	20	
Medyanın sosyal değişim ve etkileşimdeki rolünü tartışır.	1	1	0	100	

Sözel (DİN)					
Din K.ve A.B.	S	D	Y	B%	
Varlıklar âlemini özelliklerine göre ayırır.	5	2	3	40	
Melekleri özellikleri ve görevlerine göre sınıflandırır.	5	2	3	40	

Sözel (İNG)					
İngilizce	S	D	Y	B%	
Students will be able to talk about other people's appearances and personalities.	2	0	2	0	
Students will be able to understand a simple text about appearances, personalities, and comparisons including ex	4	2	2	50	
Students will be able to report on appearances and personalities of other people.	4	0	4	0	

Sayısal (MAT)					
Matematik	S	D	Y	B%	
Tam sayılarla toplama ve çıkarma işlemlerini yapar, ilgili problemleri çözer.	8	2	6	25	
Toplama işleminin özelliklerini akıcı işlem yapmak için birer strateji olarak kullanır.	4	2	2	50	
Tam sayılarla çarpma ve bölme işlemlerini yapar.	3	0	3	0	

Sayısal (FEN)					
Fen	S	D	Y	B%	
Uzay teknolojilerini açıklar.	3	2	1	67	
Basit bir teleskop modeli hazırlayarak sunar.	1	1	0	100	
Yıldız kavramını açıklar.	3	1	2	33	
Teleskobun gök bilim gelişimindeki önemine yönelik çıkarımda bulunur.	3	1	2	33	
Yıldız oluşum sürecinin farkına varır.	2	0	2	0	
Teknoloji ile uzay araştırmaları arasındaki ilişkiyi açıklar.	1	0	1	0	
Teleskobun yapısını ve ne işe yaradığını açıklar.	1	1	0	100	
Uzay kirliliğinin nedenlerini ifade ederek bu kirliliğin yol açabileceği olası sonuçları tahmin eder.	1	0	1	0	



# SINAV SONUÇ BELGESİ

## 7. SINIF İŞLEYEN ZEKA TÜRKİYE GENELİ DENEME SINAVI

### İSTANBUL / BAYRAMPAŞA / PROF.MUHARREM ERGİN ORTAOKULU

#### DERSLERE GÖRE BAŞARI ANALİZİ

Öğrenci	Numara	Sınıf					
UBEYDULLAH ERENDEMİR	759	7F					
Puan Türü	Puan	Genel Ort.	Dereceler				
LGS	▼ 316,830	320,920	Snf	Kurum	İlçe	İl	Genel
			11	193	193	667	24945
Puani Hesaplanan:			354	354	1389	48512	
Katılımlar:			29	366	366	1403	48711

Ders	Soru	Doğru	Yanlış	Net	Başarı %	Sınıf Ort.	Kurum Ort.	Genel Ort.
Türkçe	15	11	2	10,33	69	▲ 6,45	▲ 7,17	▲ 7,22
Tarih	10	8	2	7,33	73	▲ 3,28	▲ 4,69	▲ 4,59
Din K.ve A.B.	10	7	3	6,00	60	▲ 3,91	▲ 4,12	▲ 4,26
İngilizce	10	2	3	1,00	10	▼ 3,32	▼ 3,84	▼ 3,76
Matematik	15	6	7	3,67	24	▲ 2,76	▼ 5,19	▼ 5,18
Fen	15	5	7	2,67	18	▼ 3,84	▼ 6,12	▼ 6,26
Toplam:	75	39	24	31,00	41	▲ 23,55	▼ 31,14	▼ 31,25

Soru No	123456789012345
Sözel (TÜR)	CBABBC cCDDACD
Cevap Anh.	B CBABBCDACDAACDD
Sözel (TAR)	ABCAdAACBa
Cevap Anh.	B ABCABAACBD
Sözel (DİN)	CACdcDCCDB
Cevap Anh.	B CACABBDCCDB
Sözel (İNG)	ACcd d
Cevap Anh.	B DACDABDBCA
Sayısal (MAT)	cbAaDACcD cB aa
Cevap Anh.	B ACADDACBDCBBABD
Sayısal (FEN)	C adbaAADda ad
Cevap Anh.	B CBCBABAADABCDD

Sözel (TÜR)	S	D	Y	B%
Türkçe	3	2	0	67
Bağlamdan yararlanarak bilmediği kelime ve kelime gruplarının anlamını tahmin eder.	1	1	0	100
Metindeki iş ve işlem basamaklarını kavrar.	1	1	0	100
Metnin konusunu belirler.	1	1	0	100
Fiillerin anlam özelliklerini fark eder.	2	2	0	100
Yazdıklarını düzenler.	1	0	1	0
Metnin içeriğini yorumlar.	1	1	0	100
Metnin ana fikrini/ana duygusunu belirler.	1	1	0	100
Metinle ilgili soruları cevaplar.	1	0	1	0
Grafik, tablo ve çizelgeyle sunulan bilgileri yorumlar.	1	0	0	0
Medya metinlerini değerlendirir.	1	1	0	100
Noktalama işaretlerine dikkat ederek sesli ve sessiz okur.	1	1	0	100
Metindeki hikâye unsurlarını belirler.	1	1	0	100

Sözel (TAR)	S	D	Y	B%
Tarih	4	2	2	50
İletişimi etkileyen tutum ve davranışları analiz ederek kendi tutum ve davranışlarını sorgular.	5	5	0	100
Bireysel ve toplumsal ilişkilerde olumlu iletişim yollarını kullanır.	1	1	0	100
Medyanın sosyal değişim ve etkileşimdeki rolünü tartışır.	1	1	0	100

Sözel (DİN)	S	D	Y	B%
Din K.ve A.B.	5	3	2	60
Varlıklar âlemini özelliklerine göre ayırt eder.	5	4	1	80
Melekleri özellikleri ve görevlerine göre sınıflandırır.	5	4	1	80

Sözel (İNG)	S	D	Y	B%
İngilizce	2	0	0	0
Students will be able to talk about other people's appearances and personalities.	4	1	2	25
Students will be able to understand a simple text about appearances, personalities, and comparisons including ex	4	1	1	25
Students will be able to report on appearances and personalities of other people.	4	1	1	25

Sayısal (MAT)	S	D	Y	B%
Matematik	8	4	4	50
Tam sayılarla toplama ve çıkarma işlemlerini yapar, ilgili problemleri çözer.	4	1	3	25
Toplama işleminin özelliklerini akıcı işlem yapmak için birer strateji olarak kullanır.	3	1	0	33
Tam sayılarla çarpma ve bölme işlemlerini yapar.	3	1	0	33

Sayısal (FEN)	S	D	Y	B%
Fen	3	0	1	0
Uzay teknolojilerini açıklar.	1	0	1	0
Basit bir teleskop modeli hazırlayarak sunar.	3	1	2	33
Yıldız kavramını açıklar.	3	1	1	33
Teleskobun gök bilimin gelişimindeki önemine yönelik çıkarımda bulunur.	2	1	1	50
Yıldız oluşum sürecinin farkına varır.	1	1	0	100
Teknoloji ile uzay araştırmaları arasındaki ilişkiyi açıklar.	1	0	1	0
Teleskobun yapısını ve ne işe yaradığını açıklar.	1	0	1	0
Uzay kirliliğinin nedenlerini ifade ederek bu kirliliğin yol açabileceği olası sonuçları tahmin eder.	1	1	0	100

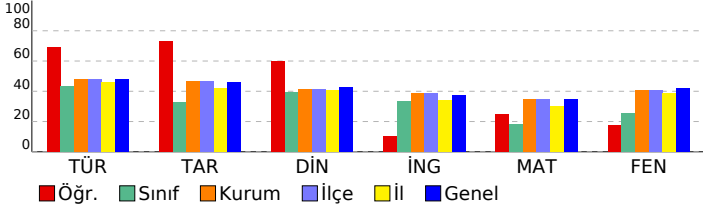

## SINAV SONUÇ BELGESİ

İSTANBUL / BAYRAMPAŞA / PROF.MUHARREM ERGİN ORTAOKULU

Öğrenci	Numara	Sınıf
UĞUR İNCEOĞLU	1474	7F

Puan Türü	Puan	Genel Ort.	Dereceler				
			Snf	Kurum	İlçe	İl	Genel
LGS	▲ 339,646	320,920	7	154	154	550	20840
Puanı Hesaplanan:			354	354	1389	48512	
Katılımlar:			29	366	366	1403	48711

Ders	Soru	Doğru	Yanlış	Net	Başarı %	Sınıf Ort.	Kurum Ort.	Genel Ort.
Türkçe	15	11	4	9,67	64	▲ 6,45	▲ 7,17	▲ 7,22
Tarih	10	5	5	3,33	33	▲ 3,28	▼ 4,69	▼ 4,59
Din K.ve A.B.	10	6	4	4,67	47	▲ 3,91	▲ 4,12	▲ 4,26
İngilizce	10	8	2	7,33	73	▲ 3,32	▲ 3,84	▲ 3,76
Matematik	15	6	8	3,33	22	▲ 2,76	▼ 5,19	▼ 5,18
Fen	15	9	3	8,00	53	▲ 3,84	▲ 6,12	▲ 6,26
<b>Toplam:</b>	<b>75</b>	<b>45</b>	<b>26</b>	<b>36,33</b>	<b>48</b>	<b>▲ 23,55</b>	<b>▲ 31,14</b>	<b>▲ 31,25</b>

Soru No	123456789012345
Sözel (TÜR)	AaBCDACcAAcCDCd
Cevap Anh.	A
Sözel (TAR)	aDadACdcCA
Cevap Anh.	A
Sözel (DİN)	dcaCACbBDC
Cevap Anh.	A
Sözel (İNG)	BCADABDAab
Cevap Anh.	A
Sayısal (MAT)	đabACcDBDBb acđ
Cevap Anh.	A
Sayısal (FEN)	BbBAbđ BCbđC
Cevap Anh.	A

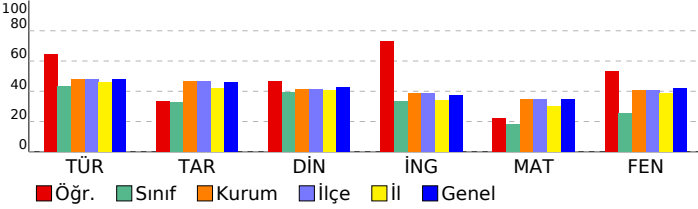

## 7. SINIF İŞLEYEN ZEKA TÜRKİYE GENELİ DENEME SINAVI

## DERSLERE GÖRE BAŞARI ANALİZİ

Sözel (TÜR)	S	D	Y	B%
<b>Türkçe</b>				
Bağlamdan yararlanarak bilmediği kelime ve kelime gruplarının anlamını tahmin eder.	3	3	0	100
Metindeki iş ve işlem basamaklarını kavrar.	1	0	1	0
Metnin konusunu belirler.	1	1	0	100
Faillerin anlam özelliklerini fark eder.	2	2	0	100
Yazdıklarını düzenler.	1	1	0	100
Metnin içeriğini yorumlar.	1	1	0	100
Metnin ana fikrini/ana duygusunu belirler.	1	0	1	0
Metinle ilgili soruları cevaplar.	1	1	0	100
Grafik, tablo ve çizelgeyle sunulan bilgileri yorumlar.	1	0	1	0
Medya metinlerini değerlendirir.	1	1	0	100
Noktalama işaretlerine dikkat ederek sesli ve sessiz okur.	1	1	0	100
Metindeki hikâye unsurlarını belirler.	1	0	1	0

Sözel (TAR)	S	D	Y	B%
<b>Tarih</b>				
İletişimi etkileyen tutum ve davranışları analiz ederek kendi tutum ve davranışlarını sorgular.	4	2	2	50
Bireysel ve toplumsal ilişkilerde olumlu iletişim yollarını kullanır.	5	2	3	40
Medyanın sosyal değişim ve etkileşimdeki rolünü tartışır.	1	1	0	100

Sözel (DİN)	S	D	Y	B%
<b>Din K.ve A.B.</b>				
Varlıklar âlemini özelliklerine göre ayırır eder.	5	3	2	60
Melekleri özellikleri ve görevlerine göre sınıflandırır.	5	3	2	60

Sözel (İNG)	S	D	Y	B%
<b>İngilizce</b>				
Students will be able to talk about other people's appearances and personalities.	2	2	0	100
Students will be able to understand a simple text about appearances, personalities, and comparisons including ex	4	3	1	75
Students will be able to report on appearances and personalities of other people.	4	3	1	75

Sayısal (MAT)	S	D	Y	B%
<b>Matematik</b>				
Tam sayılarla toplama ve çıkarma işlemlerini yapar, ilgili problemleri çözer.	8	2	6	25
Toplama işleminin özelliklerini akıcı işlem yapmak için birer strateji olarak kullanır.	4	3	1	75
Tam sayılarla çarpma ve bölme işlemlerini yapar.	3	1	1	33

Sayısal (FEN)	S	D	Y	B%
<b>Fen</b>				
Uzay teknolojilerini açıklar.	3	2	0	67
Basit bir teleskop modeli hazırlayarak sunar.	1	1	0	100
Yıldız kavramını açıklar.	3	2	1	67
Teleskobun gök bilimin gelişimindeki önemine yönelik çıkarımda bulunur.	3	1	1	33
Yıldız oluşum sürecinin farkına varır.	2	1	0	50
Teknoloji ile uzay araştırmaları arasındaki ilişkiyi açıklar.	1	1	0	100
Teleskobun yapısını ve ne işe yaradığını açıklar.	1	0	1	0
Uzay kirliliğinin nedenlerini ifade ederek bu kirliliğin yol açabileceği olası sonuçları tahmin eder.	1	1	0	100

# SINAV SONUÇ BELGESİ

## 7. SINIF İŞLEYEN ZEKA TÜRKİYE GENELİ DENEME SINAVI

### İSTANBUL / BAYRAMPAŞA / PROF.MUHARREM ERGİN ORTAOKULU

#### DERSLERE GÖRE BAŞARI ANALİZİ

Öğrenci	Numara	Sınıf
YAĞMUR KARACA	1335	7F

Puan Türü	Puan	Genel Ort.	Dereceler				
			Snf	Kurum	İlçe	İl	Genel
LGS	▼ 257,984	320.920	17	271	271	989	35511
Puanı Hesaplanan:			354	354	1389	48512	
Katılımlar:			29	366	366	1403	48711

Ders	Soru	Doğru	Yanlış	Net	Başarı %	Sınıf Ort.	Kurum Ort.	Genel Ort.
Türkçe	15	8	7	5,67	38	▼ 6,45	▼ 7,17	▼ 7,22
Tarih	10	1	9	-2,00	-20	▼ 3,28	▼ 4,69	▼ 4,59
Din K.ve A.B.	10	2	8	-0,67	-7	▼ 3,91	▼ 4,12	▼ 4,26
İngilizce	10	5	5	3,33	33	▲ 3,32	▼ 3,84	▼ 3,76
Matematik	15	5	10	1,67	11	▼ 2,76	▼ 5,19	▼ 5,18
Fen	15	7	8	4,33	29	▲ 3,84	▼ 6,12	▼ 6,26
Toplam:	75	28	47	12,33	16	▼ 23,55	▼ 31,14	▼ 31,25

Soru No	123456789012345
Sözel (TÜR)	dBdbdCdCaCaCB
Cevap Anh.	A
Sözel (TAR)	daabdaAdac
Cevap Anh.	A
Sözel (DİN)	AadaaabcC
Cevap Anh.	A
Sözel (İNG)	BCdcAdbACc
Cevap Anh.	A
Sayısal (MAT)	dacAbcacDabCdAC
Cevap Anh.	A
Sayısal (FEN)	CcAcdbbAabcDDCB
Cevap Anh.	A

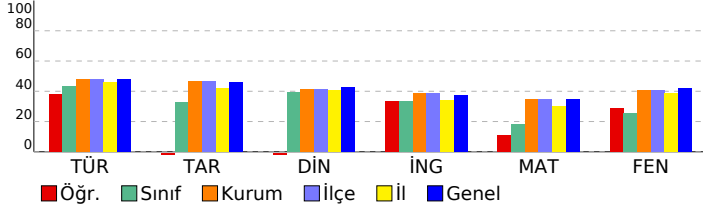

Sözel (TÜR)	S	D	Y	B%
Türkçe				
Bağlamdan yararlanarak bilmediği kelime ve kelime gruplarının anlamını tahmin eder.	3	2	1	67
Metindeki iş ve işlem basamaklarını kavrar.	1	1	0	100
Metnin konusunu belirler.	1	0	1	0
Fiillerin anlam özelliklerini fark eder.	2	0	2	0
Yazdıklarını düzenler.	1	0	1	0
Metnin içeriğini yorumlar.	1	1	0	100
Metnin ana fikrini/ana duygusunu belirler.	1	1	0	100
Metinle ilgili soruları cevaplar.	1	0	1	0
Grafik, tablo ve çizelgeyle sunulan bilgileri yorumlar.	1	0	1	0
Medya metinlerini değerlendirir.	1	1	0	100
Noktalama işaretlerine dikkat ederek sesli ve sessiz okur.	1	1	0	100
Metindeki hikâye unsurlarını belirler.	1	1	0	100

Sözel (TAR)	S	D	Y	B%
Tarih				
İletişimi etkileyen tutum ve davranışları analiz ederek kendi tutum ve davranışlarını sorgular.	4	0	4	0
Bireysel ve toplumsal ilişkilerde olumlu iletişim yollarını kullanır.	5	1	4	20
Medyanın sosyal değişim ve etkileşimdeki rolünü tartışır.	1	0	1	0

Sözel (DİN)	S	D	Y	B%
Din K.ve A.B.				
Varlıklar âlemini özelliklerine göre ayırır eder.	5	2	3	40
Melekleri özellikleri ve görevlerine göre sınıflandırır.	5	0	5	0

Sözel (İNG)	S	D	Y	B%
İngilizce				
Students will be able to talk about other people's appearances and personalities.	2	1	1	50
Students will be able to understand a simple text about appearances, personalities, and comparisons including ex	4	3	1	75
Students will be able to report on appearances and personalities of other people.	4	1	3	25

Sayısal (MAT)	S	D	Y	B%
Matematik				
Tam sayılarla toplama ve çıkarma işlemlerini yapar, ilgili problemleri çözer.	8	1	7	13
Toplama işleminin özelliklerini akıcı işlem yapmak için birer strateji olarak kullanır.	4	3	1	75
Tam sayılarla çarpma ve bölme işlemlerini yapar.	3	1	2	33

Sayısal (FEN)	S	D	Y	B%
Fen				
Uzay teknolojilerini açıklar.	3	1	2	33
Basit bir teleskop modeli hazırlayarak sunar.	1	0	1	0
Yıldız kavramını açıklar.	3	2	1	67
Teleskobun gök bilimin gelişimindeki önemine yönelik çıkarımda bulunur.	3	1	2	33
Yıldız oluşum sürecinin farkına varır.	2	1	1	50
Teknoloji ile uzay araştırmaları arasındaki ilişkiyi açıklar.	1	0	1	0
Teleskobun yapısını ve ne işe yaradığını açıklar.	1	1	0	100
Uzay kirliliğinin nedenlerini ifade ederek bu kirliliğin yol açabileceği olası sonuçları tahmin eder.	1	1	0	100

# SINAV SONUÇ BELGESİ

## 7. SINIF İŞLEYEN ZEKA TÜRKİYE GENELİ DENEME SINAVI

### İSTANBUL / BAYRAMPAŞA / PROF.MUHARREM ERGİN ORTAOKULU

#### DERSLERE GÖRE BAŞARI ANALİZİ

Öğrenci	Numara	Sınıf					
YAREN D* IOĞLU	1367	7F					
Puan Türü	Puan	Genel Ort.	Dereceler				
LGS	▲ 334,940	320,920	Snf	Kurum	İlçe	İl	Genel
		Puanı Hesaplanan:	354	354	1389	48512	
		Katılımlar:	29	366	366	1403	48711

Ders	Soru	Doğru	Yanlış	Net	Başarı %	Sınıf Ort.	Kurum Ort.	Genel Ort.
Türkçe	15	10	5	8,33	56	▲ 6,45	▲ 7,17	▲ 7,22
Tarih	10	8	2	7,33	73	▲ 3,28	▲ 4,69	▲ 4,59
Din K.ve A.B.	10	7	3	6,00	60	▲ 3,91	▲ 4,12	▲ 4,26
İngilizce	10	10	0	10,00	100	▲ 3,32	▲ 3,84	▲ 3,76
Matematik	15	4	5	2,33	16	▼ 2,76	▼ 5,19	▼ 5,18
Fen	15	8	5	6,33	42	▲ 3,84	▲ 6,12	▲ 6,26
Toplam:	75	47	20	40,33	54	▲ 23,55	▲ 31,14	▲ 31,25

Soru No	123456789012345
Sözel (TÜR)	baBCaACDAdDCDCd
Cevap Anh.	A ABBCDACDAADCDCB
Sözel (TAR)	BDBAACdBCb
Cevap Anh.	A BDBAACABCA
Sözel (DİN)	AcBCACcBaC
Cevap Anh.	A ABBCACDBDC
Sözel (İNG)	BCADABDADC
Cevap Anh.	A BCADABDADC
Sayısal (MAT)	đacAcC B B b
Cevap Anh.	A ADDACBDBBACBAC
Sayısal (FEN)	dBAbdABCbaDbc
Cevap Anh.	A CBABAADABCBDDBC

Sözel (TÜR)	S	D	Y	B%
Türkçe				
Bağlamdan yararlanarak bilmediği kelime ve kelime gruplarının anlamını tahmin eder.	3	0	3	0
Metindeki iş ve işlem basamaklarını kavrar.	1	0	1	0
Metnin konusunu belirler.	1	1	0	100
Fiillerin anlam özelliklerini fark eder.	2	2	0	100
Yazdıklarını düzenler.	1	1	0	100
Metnin içeriğini yorumlar.	1	1	0	100
Metnin ana fikrini/ana duygusunu belirler.	1	1	0	100
Metinle ilgili soruları cevaplar.	1	1	0	100
Grafik, tablo ve çizelgeyle sunulan bilgileri yorumlar.	1	1	0	100
Medya metinlerini değerlendirir.	1	1	0	100
Noktalama işaretlerine dikkat ederek sesli ve sessiz okur.	1	1	0	100
Metindeki hikâye unsurlarını belirler.	1	0	1	0

Sözel (TAR)	S	D	Y	B%
Tarih				
İletişimi etkileyen tutum ve davranışları analiz ederek kendi tutum ve davranışlarını sorgular.	4	4	0	100
Bireysel ve toplumsal ilişkilerde olumlu iletişim yollarını kullanır.	5	3	2	60
Medyanın sosyal değişim ve etkileşimdeki rolünü tartışır.	1	1	0	100

Sözel (DİN)	S	D	Y	B%
Din K.ve A.B.				
Varlıklar âlemini özelliklerine göre ayırır eder.	5	4	1	80
Melekleri özellikleri ve görevlerine göre sınıflandırır.	5	3	2	60

Sözel (İNG)	S	D	Y	B%
İngilizce				
Students will be able to talk about other people's appearances and personalities.	2	2	0	100
Students will be able to understand a simple text about appearances, personalities, and comparisons including ex	4	4	0	100
Students will be able to report on appearances and personalities of other people.	4	4	0	100

Sayısal (MAT)	S	D	Y	B%
Matematik				
Tam sayılarla toplama ve çıkarma işlemlerini yapar, ilgili problemleri çözer.	8	1	4	13
Toplama işleminin özelliklerini akıcı işlem yapmak için birer strateji olarak kullanır.	4	2	1	50
Tam sayılarla çarpma ve bölme işlemlerini yapar.	3	1	0	33

Sayısal (FEN)	S	D	Y	B%
Fen				
Uzay teknolojilerini açıklar.	3	2	0	67
Basit bir teleskop modeli hazırlayarak sunar.	1	0	0	0
Yıldız kavramını açıklar.	3	1	2	33
Teleskobun gök bilimin gelişimindeki önemine yönelik çıkarımda bulunur.	3	1	2	33
Yıldız oluşum sürecinin farkına varır.	2	2	0	100
Teknoloji ile uzay araştırmaları arasındaki ilişkiyi açıklar.	1	1	0	100
Teleskobun yapısını ve ne işe yaradığını açıklar.	1	0	1	0
Uzay kirliliğinin nedenlerini ifade ederek bu kirliliğin yol açabileceği olası sonuçları tahmin eder.	1	1	0	100

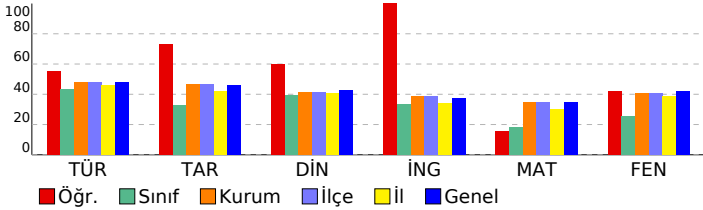

# SINAV SONUÇ BELGESİ

## 7. SINIF İŞLEYEN ZEKA TÜRKİYE GENELİ DENEME SINAVI

### İSTANBUL / BAYRAMPAŞA / PROF.MUHARREM ERGİN ORTAOKULU

#### DERSLERE GÖRE BAŞARI ANALİZİ

Öğrenci	Numara	Sınıf
ABDULKADİR TUN Ç	1025	7G

Puan Türü	Puan	Genel Ort.	Dereceler				
			Snf	Kurum	İlçe	İl	Genel
LGS	▼ 199,362	320,920	34	337	337	1297	45583
Puanı Hesaplanan:			354	354	1389	48512	
Katılımlar:			35	366	366	1403	48711

Ders	Soru	Doğru	Yanlış	Net	Başarı %	Sınıf Ort.	Kurum Ort.	Genel Ort.
Türkçe	15	3	12	-1,00	-7	▼ 6,38	▼ 7,17	▼ 7,22
Tarih	10	5	5	3,33	33	▼ 4,03	▼ 4,69	▼ 4,59
Din K.ve A.B.	10	5	5	3,33	33	▲ 3,22	▼ 4,12	▼ 4,26
İngilizce	10	2	8	-0,67	-7	▼ 2,90	▼ 3,84	▼ 3,76
Matematik	15	3	12	-1,00	-7	▼ 2,97	▼ 5,19	▼ 5,18
Fen	15	4	11	0,33	2	▼ 5,19	▼ 6,12	▼ 6,26
Toplam:	75	22	53	4,33	6	▼ 24,69	▼ 31,14	▼ 31,25

Soru No	123456789012345
Sözel (TÜR)	bBcaBdbbabcdbcd
Cevap Anh.	B CBABBCDACDAACDD
Sözel (TAR)	ABCdcdbaBD
Cevap Anh.	B ABCABAACBD
Sözel (DİN)	dACABcDabc
Cevap Anh.	B CACABBDCCDB
Sözel (İNG)	abCDbacabc
Cevap Anh.	B DACDABDBCA
Sayısal (MAT)	AbcBaAbcbdaBcda
Cevap Anh.	B ACADDACBDCBBABD
Sayısal (FEN)	baacdBdAacdaBcd
Cevap Anh.	B CBCBABAADABCDD

Sözel (TÜR)	S	D	Y	B%
Türkçe				
Bağlamdan yararlanarak bilmediği kelime ve kelime gruplarının anlamını tahmin eder.	3	0	3	0
Metindeki iş ve işlem basamaklarını kavrar.	1	0	1	0
Metnin konusunu belirler.	1	1	0	100
Fiillerin anlam özelliklerini fark eder.	2	0	2	0
Yazdıklarını düzenler.	1	0	1	0
Metnin içeriğini yorumlar.	1	0	1	0
Metnin ana fikrini/ana duygusunu belirler.	1	0	1	0
Metinle ilgili soruları cevaplar.	1	0	1	0
Grafik, tablo ve çizelgeyle sunulan bilgileri yorumlar.	1	1	0	100
Medya metinlerini değerlendirir.	1	0	1	0
Noktalama işaretlerine dikkat ederek sesli ve sessiz okur.	1	0	1	0
Metindeki hikâye unsurlarını belirler.	1	1	0	100

Sözel (TAR)	S	D	Y	B%
Tarih				
İletişimi etkileyen tutum ve davranışları analiz ederek kendi tutum ve davranışlarını sorgular.	4	3	1	75
Bireysel ve toplumsal ilişkilerde olumlu iletişim yollarını kullanır.	5	2	3	40
Medyanın sosyal değişim ve etkileşimdeki rolünü tartışır.	1	0	1	0

Sözel (DİN)	S	D	Y	B%
Din K.ve A.B.				
Varlıklar âlemini özelliklerine göre ayırır.	5	3	2	60
Melekleri özellikleri ve görevlerine göre sınıflandırır.	5	2	3	40

Sözel (İNG)	S	D	Y	B%
İngilizce				
Students will be able to talk about other people's appearances and personalities.	2	0	2	0
Students will be able to understand a simple text about appearances, personalities, and comparisons including ex	4	1	3	25
Students will be able to report on appearances and personalities of other people.	4	1	3	25

Sayısal (MAT)	S	D	Y	B%
Matematik				
Tam sayılarla toplama ve çıkarma işlemlerini yapar, ilgili problemleri çözer.	8	0	8	0
Toplama işleminin özelliklerini akıcı işlem yapmak için birer strateji olarak kullanır.	4	2	2	50
Tam sayılarla çarpma ve bölme işlemlerini yapar.	3	1	2	33

Sayısal (FEN)	S	D	Y	B%
Fen				
Uzay teknolojilerini açıklar.	3	1	2	33
Basit bir teleskop modeli hazırlayarak sunar.	1	0	1	0
Yıldız kavramını açıklar.	3	0	3	0
Teleskobun gök bilim gelişimindeki önemine yönelik çıkarımda bulunur.	3	2	1	67
Yıldız oluşum sürecinin farkına varır.	2	0	2	0
Teknoloji ile uzay araştırmaları arasındaki ilişkiyi açıklar.	1	0	1	0
Teleskobun yapısını ve ne işe yaradığını açıklar.	1	0	1	0
Uzay kirliliğinin nedenlerini ifade ederek bu kirliliğin yol açabileceği olası sonuçları tahmin eder.	1	1	0	100

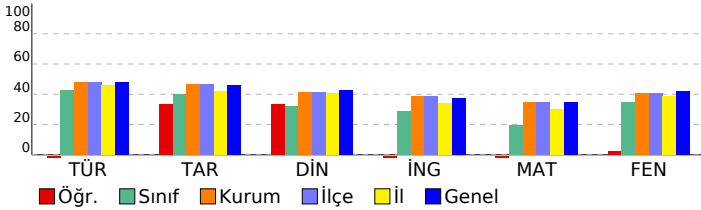

# SINAV SONUÇ BELGESİ

## 7. SINIF İŞLEYEN ZEKA TÜRKİYE GENELİ DENEME SINAVI

### İSTANBUL / BAYRAMPAŞA / PROF.MUHARREM ERGİN ORTAOKULU

#### DERSLERE GÖRE BAŞARI ANALİZİ

Öğrenci	Numara	Sınıf
AHMET EMİRHAN GÖREN	799	7G

Puan Türü	Puan	Genel Ort.	Dereceler				
			Snf	Kurum	İlçe	İl	Genel
LGS	▲ 429,660	320,920	1	34	34	103	5856
Puanı Hesaplanan:			354	354	1389	48512	
Katılımlar:			35	366	366	1403	48711

Ders	Soru	Doğru	Yanlış	Net	Başarı %	Sınıf Ort.	Kurum Ort.	Genel Ort.
Türkçe	15	12	3	11,00	73	▲ 6,38	▲ 7,17	▲ 7,22
Tarih	10	8	2	7,33	73	▲ 4,03	▲ 4,69	▲ 4,59
Din K.ve A.B.	10	6	3	5,00	50	▲ 3,22	▲ 4,12	▲ 4,26
İngilizce	10	9	1	8,67	87	▲ 2,90	▲ 3,84	▲ 3,76
Matematik	15	13	2	12,33	82	▲ 2,97	▲ 5,19	▲ 5,18
Fen	15	13	2	12,33	82	▲ 5,19	▲ 6,12	▲ 6,26
Toplam:	75	61	13	56,67	76	▲ 24,69	▲ 31,14	▲ 31,25

Soru No	123456789012345
Sözel (TÜR)	ABBCaACDAADaCB
Cevap Anh.	A
Sözel (TAR)	BDBbACdBCA
Cevap Anh.	A
Sözel (DİN)	ABdCdD DC
Cevap Anh.	A
Sözel (İNG)	BaADABDADC
Cevap Anh.	A
Sayısal (MAT)	ADDACBDBcBdCBAC
Cevap Anh.	A
Sayısal (FEN)	CBABAADaCBcDCB
Cevap Anh.	A

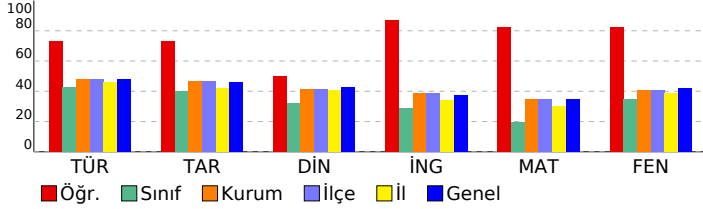

Sözel (TÜR)	S	D	Y	B%
Türkçe				
Bağlamdan yararlanarak bilmediği kelime ve kelime gruplarının anlamını tahmin eder.	3	2	1	67
Metindeki iş ve işlem basamaklarını kavrar.	1	1	0	100
Metnin konusunu belirler.	1	1	0	100
Faillerin anlam özelliklerini fark eder.	2	1	1	50
Yazdıklarını düzenler.	1	1	0	100
Metnin içeriğini yorumlar.	1	1	0	100
Metnin ana fikrini/ana duygusunu belirler.	1	1	0	100
Metinle ilgili soruları cevaplar.	1	1	0	100
Grafik, tablo ve çizelgeyle sunulan bilgileri yorumlar.	1	1	0	100
Medya metinlerini değerlendirir.	1	0	1	0
Noktalama işaretlerine dikkat ederek sesli ve sessiz okur.	1	1	0	100
Metindeki hikâye unsurlarını belirler.	1	1	0	100

Sözel (TAR)	S	D	Y	B%
Tarih				
İletişimi etkileyen tutum ve davranışları analiz ederek kendi tutum ve davranışlarını sorgular.	4	4	0	100
Bireysel ve toplumsal ilişkilerde olumlu iletişim yollarını kullanır.	5	3	2	60
Medyanın sosyal değişim ve etkileşimdeki rolünü tartışır.	1	1	0	100

Sözel (DİN)	S	D	Y	B%
Din K.ve A.B.				
Varlıklar âlemini özelliklerine göre ayırır eder.	5	3	2	60
Melekleri özellikleri ve görevlerine göre sınıflandırır.	5	3	1	60

Sözel (İNG)	S	D	Y	B%
İngilizce				
Students will be able to talk about other people's appearances and personalities.	2	2	0	100
Students will be able to understand a simple text about appearances, personalities, and comparisons including ex	4	3	1	75
Students will be able to report on appearances and personalities of other people.	4	4	0	100

Sayısal (MAT)	S	D	Y	B%
Matematik				
Tam sayılarla toplama ve çıkarma işlemlerini yapar, ilgili problemleri çözer.	8	8	0	100
Toplama işleminin özelliklerini akıcı işlem yapmak için birer strateji olarak kullanır.	4	3	1	75
Tam sayılarla çarpma ve bölme işlemlerini yapar.	3	2	1	67

Sayısal (FEN)	S	D	Y	B%
Fen				
Uzay teknolojilerini açıklar.	3	3	0	100
Basit bir teleskop modeli hazırlayarak sunar.	1	1	0	100
Yıldız kavramını açıklar.	3	2	1	67
Teleskobun gök bilimin gelişimindeki önemine yönelik çıkarımda bulunur.	3	3	0	100
Yıldız oluşum sürecinin farkına varır.	2	2	0	100
Teknoloji ile uzay araştırmaları arasındaki ilişkiyi açıklar.	1	1	0	100
Teleskobun yapısını ve ne işe yaradığını açıklar.	1	0	1	0
Uzay kirliliğinin nedenlerini ifade ederek bu kirliliğin yol açabileceği olası sonuçları tahmin eder.	1	1	0	100

SINAV SONUÇ BELGESİ							
İSTANBUL / BAYRAMPAŞA / PROF.MUHARREM ERGİN ORTAOKULU							
Öğrenci				Numara		Sınıf	
AHSEN AYDIN				1371		7G	
Puan Türü	Puan	Genel Ort.	Dereceler				
			Snf	Kurum	İlçe	İl	Genel
LGS	▼ 300,372	320,920	17	217	217	751	27875
Puanı Hesaplanan:			354	354	1389	48512	
Katılımlar:			35	366	366	1403	48711

Ders	Soru	Doğru	Yanlış	Net	Başarı %	Sınıf Ort.	Kurum Ort.	Genel Ort.
Türkçe	15	9	6	7,00	47	▲ 6,38	▼ 7,17	▼ 7,22
Tarih	10	3	5	1,33	13	▼ 4,03	▼ 4,69	▼ 4,59
Din K.ve A.B.	10	3	5	1,33	13	▼ 3,22	▼ 4,12	▼ 4,26
İngilizce	10	2	1	1,67	17	▼ 2,90	▼ 3,84	▼ 3,76
Matematik	15	5	3	4,00	27	▲ 2,97	▼ 5,19	▼ 5,18
Fen	15	8	3	7,00	47	▲ 5,19	▲ 6,12	▲ 6,26
<b>Toplam:</b>	<b>75</b>	<b>30</b>	<b>23</b>	<b>22,33</b>	<b>30</b>	▼ 24,69	▼ 31,14	▼ 31,25

Soru No	123456789012345
Sözel (TÜR)	AaBcBaCbAaBcCaCd
Cevap Anh.	A
Sözel (TAR)	abad Cb CA
Cevap Anh.	A
Sözel (DİN)	cBaCd baD
Cevap Anh.	A
Sözel (İNG)	dD B
Cevap Anh.	A
Sayısal (MAT)	c ACdC B A
Cevap Anh.	A
Sayısal (FEN)	aBA AAcA CBaD
Cevap Anh.	A

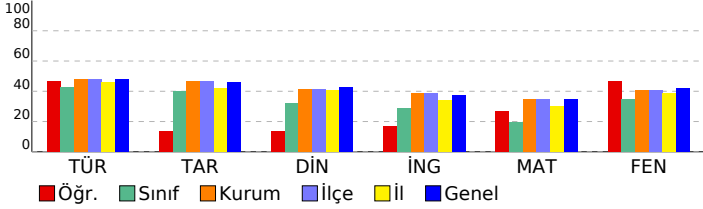

## 7. SINIF İŞLEYEN ZEKA TÜRKİYE GENELİ DENEME SINAVI

### DERSLERE GÖRE BAŞARI ANALİZİ

Sözel (TÜR)	S	D	Y	B%
Türkçe	3	2	1	67
Bağlamdan yararlanarak bilmediği kelime ve kelime gruplarının anlamını tahmin eder.	1	0	1	0
Metindeki iş ve işlem basamaklarını kavrar.	1	1	0	100
Metnin konusunu belirler.	2	1	1	50
Fiillerin anlam özelliklerini fark eder.	1	1	0	100
Yazdıklarını düzenler.	1	1	0	100
Metnin içeriğini yorumlar.	1	1	0	100
Metnin ana fikrini/ana duygusunu belirler.	1	0	1	0
Metinle ilgili soruları cevaplar.	1	1	0	100
Grafik, tablo ve çizelgeyle sunulan bilgileri yorumlar.	1	0	1	0
Medya metinlerini değerlendirir.	1	1	0	100
Noktalama işaretlerine dikkat ederek sesli ve sessiz okur.	1	1	0	100
Metindeki hikâye unsurlarını belirler.	1	0	1	0

Sözel (TAR)	S	D	Y	B%
Tarih	4	1	3	25
İletişimi etkileyen tutum ve davranışları analiz ederek kendi tutum ve davranışlarını sorgular.	5	1	2	20
Bireysel ve toplumsal ilişkilerde olumlu iletişim yollarını kullanır.	1	1	0	100
Medyanın sosyal değişim ve etkileşimdeki rolünü tartışır.	1	1	0	100

Sözel (DİN)	S	D	Y	B%
Din K.ve A.B.	5	1	2	20
Varlıklar âlemini özelliklerine göre ayırt eder.	5	2	2	20
Melekleri özellikleri ve görevlerine göre sınıflandırır.	5	2	3	40

Sözel (İNG)	S	D	Y	B%
İngilizce	2	1	0	50
Students will be able to talk about other people's appearances and personalities.	4	0	0	0
Students will be able to understand a simple text about appearances, personalities, and comparisons including ex	4	1	1	25
Students will be able to report on appearances and personalities of other people.	4	1	1	25

Sayısal (MAT)	S	D	Y	B%
Matematik	8	2	2	25
Tam sayılarla toplama ve çıkarma işlemlerini yapar, ilgili problemleri çözer.	4	2	1	50
Toplama işleminin özelliklerini akıcı işlem yapmak için birer strateji olarak kullanır.	3	1	0	33
Tam sayılarla çarpma ve bölme işlemlerini yapar.	3	1	0	33

Sayısal (FEN)	S	D	Y	B%
Fen	3	2	1	67
Uzay teknolojilerini açıklar.	1	1	0	100
Basit bir teleskop modeli hazırlayarak sunar.	3	1	0	33
Yıldız kavramını açıklar.	3	1	0	33
Teleskobun gök bilimin gelişimindeki önemine yönelik çıkarımda bulunur.	2	2	0	100
Yıldız oluşum sürecinin farkına varır.	1	0	1	0
Teknoloji ile uzay araştırmaları arasındaki ilişkiyi açıklar.	1	0	1	0
Teleskobun yapısını ve ne işe yaradığını açıklar.	1	0	1	0
Uzay kirliliğinin nedenlerini ifade ederek bu kirliliğin yol açabileceği olası sonuçları tahmin eder.	1	1	0	100

# SINAV SONUÇ BELGESİ

## 7. SINIF İŞLEYEN ZEKA TÜRKİYE GENELİ DENEME SINAVI

### İSTANBUL / BAYRAMPAŞA / PROF.MUHARREM ERGİN ORTAOKULU

#### DERSLERE GÖRE BAŞARI ANALİZİ

Öğrenci	Numara	Sınıf
ARDA HÜNER	1524	7G

Puan Türü	Puan	Genel Ort.	Dereceler				
			Snf	Kurum	İlçe	İl	Genel
LGS	▼ 261,737	320,920	21	267	267	972	34822
Puanı Hesaplanan:			354	354	1389	48512	
Katılımlar:			35	366	366	1403	48711

Ders	Soru	Doğru	Yanlış	Net	Başarı %	Sınıf Ort.	Kurum Ort.	Genel Ort.
Türkçe	15	6	9	3,00	20	▼ 6,38	▼ 7,17	▼ 7,22
Tarih	10	6	4	4,67	47	▲ 4,03	▼ 4,69	▲ 4,59
Din K.ve A.B.	10	3	7	0,67	7	▼ 3,22	▼ 4,12	▼ 4,26
İngilizce	10	0	10	-3,33	-33	▼ 2,90	▼ 3,84	▼ 3,76
Matematik	15	5	10	1,67	11	▼ 2,97	▼ 5,19	▼ 5,18
Fen	15	9	6	7,00	47	▲ 5,19	▲ 6,12	▲ 6,26
Toplam:	75	29	46	13,67	18	▼ 24,69	▼ 31,14	▼ 31,25

Soru No	123456789012345
Sözel (TÜR)	AacdDAdadbDaDCa
Cevap Anh.	A
Sözel (TAR)	BcBAACdaCd
Cevap Anh.	A
Sözel (DİN)	cdBCBaDcab
Cevap Anh.	A
Sözel (İNG)	dbcacdacdb
Cevap Anh.	A
Sayısal (MAT)	AccbdabcadACBAD
Cevap Anh.	A
Sayısal (FEN)	CBbBAADAdbcacCB
Cevap Anh.	A

Sözel (TÜR)	S	D	Y	B%
Türkçe				
Bağlamdan yararlanarak bilmediği kelime ve kelime gruplarının anlamını tahmin eder.	3	2	1	67
Metindeki iş ve işlem basamaklarını kavrar.	1	0	1	0
Metnin konusunu belirler.	1	0	1	0
Fiillerin anlam özelliklerini fark eder.	2	1	1	50
Yazdıklarını düzenler.	1	1	0	100
Metnin içeriğini yorumlar.	1	0	1	0
Metnin ana fikrini/ana duygusunu belirler.	1	0	1	0
Metinle ilgili soruları cevaplar.	1	0	1	0
Grafik, tablo ve çizelgeyle sunulan bilgileri yorumlar.	1	1	0	100
Medya metinlerini değerlendirir.	1	0	1	0
Noktalama işaretlerine dikkat ederek sesli ve sessiz okur.	1	1	0	100
Metindeki hikâye unsurlarını belirler.	1	0	1	0

Sözel (TAR)	S	D	Y	B%
Tarih				
İletişimi etkileyen tutum ve davranışları analiz ederek kendi tutum ve davranışlarını sorgular.	4	3	1	75
Bireysel ve toplumsal ilişkilerde olumlu iletişim yollarını kullanır.	5	2	3	40
Medyanın sosyal değişim ve etkileşimdeki rolünü tartışır.	1	1	0	100

Sözel (DİN)	S	D	Y	B%
Din K.ve A.B.				
Varlıklar âlemini özelliklerine göre ayırır eder.	5	1	4	20
Melekleri özellikleri ve görevlerine göre sınıflandırır.	5	2	3	40

Sözel (İNG)	S	D	Y	B%
İngilizce				
Students will be able to talk about other people's appearances and personalities.	2	0	2	0
Students will be able to understand a simple text about appearances, personalities, and comparisons including ex	4	0	4	0
Students will be able to report on appearances and personalities of other people.	4	0	4	0

Sayısal (MAT)	S	D	Y	B%
Matematik				
Tam sayılarla toplama ve çıkarma işlemlerini yapar, ilgili problemleri çözer.	8	2	6	25
Toplama işleminin özelliklerini akıcı işlem yapmak için birer strateji olarak kullanır.	4	1	3	25
Tam sayılarla çarpma ve bölme işlemlerini yapar.	3	2	1	67

Sayısal (FEN)	S	D	Y	B%
Fen				
Uzay teknolojilerini açıklar.	3	1	2	33
Basit bir teleskop modeli hazırlayarak sunar.	1	1	0	100
Yıldız kavramını açıklar.	3	1	2	33
Teleskobun gök bilimin gelişimindeki önemine yönelik çıkarımda bulunur.	3	3	0	100
Yıldız oluşum sürecinin farkına varır.	2	2	0	100
Teknoloji ile uzay araştırmaları arasındaki ilişkiyi açıklar.	1	1	0	100
Teleskobun yapısını ve ne işe yaradığını açıklar.	1	0	1	0
Uzay kirliliğinin nedenlerini ifade ederek bu kirliliğin yol açabileceği olası sonuçları tahmin eder.	1	0	1	0

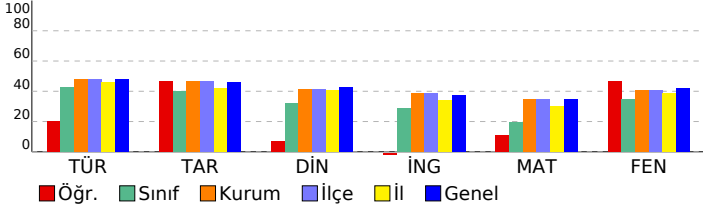



# SINAV SONUÇ BELGESİ

## 7. SINIF İŞLEYEN ZEKA TÜRKİYE GENELİ DENEME SINAVI

### İSTANBUL / BAYRAMPAŞA / PROF.MUHARREM ERGİN ORTAOKULU

#### DERSLERE GÖRE BAŞARI ANALİZİ

Öğrenci	Numara	Sınıf
BAGER BAYSAL	367	7G

Puan Türü	Puan	Genel Ort.	Dereceler				
			Snf	Kurum	İlçe	İl	Genel
LGS	▲ 372,230	320,920	7	108	108	361	15166
Puanı Hesaplanan:			354	354	1389	48512	
Katılımlar:			35	366	366	1403	48711

Ders	Soru	Doğru	Yanlış	Net	Başarı %	Sınıf Ort.	Kurum Ort.	Genel Ort.
Türkçe	15	11	3	10,00	67	▲ 6,38	▲ 7,17	▲ 7,22
Tarih	10	6	4	4,67	47	▲ 4,03	▼ 4,69	▲ 4,59
Din K.ve A.B.	10	6	3	5,00	50	▲ 3,22	▲ 4,12	▲ 4,26
İngilizce	10	5	4	3,67	37	▲ 2,90	▼ 3,84	▼ 3,76
Matematik	15	11	2	10,33	69	▲ 2,97	▲ 5,19	▲ 5,18
Fen	15	9	5	7,33	49	▲ 5,19	▲ 6,12	▲ 6,26
Toplam:	75	48	21	41,00	55	▲ 24,69	▲ 31,14	▲ 31,25

Soru No	123456789012345
Sözel (TÜR)	CB aBbDACDAbCDD
Cevap Anh.	B CBABBCDACDAACDD
Sözel (TAR)	dBCddAACaD
Cevap Anh.	B ABCABAACBD
Sözel (DİN)	CAdcBBDCc
Cevap Anh.	B CACABBDCDB
Sözel (İNG)	cdCbABDd A
Cevap Anh.	B DACDABDBCA
Sayısal (MAT)	AbADDACcD BBAB
Cevap Anh.	B ACADDACBDCBBABD
Sayısal (FEN)	CBCabBA bABaBcD
Cevap Anh.	B CBCBABAADABCDD

Sözel (TÜR)	S	D	Y	B%
Türkçe				
Bağlamdan yararlanarak bilmediği kelime ve kelime gruplarının anlamını tahmin eder.	3	1	1	33
Metindeki iş ve işlem basamaklarını kavrar.	1	0	1	0
Metnin konusunu belirler.	1	1	0	100
Fiillerin anlam özelliklerini fark eder.	2	1	1	50
Yazdıklarını düzenler.	1	1	0	100
Metnin içeriğini yorumlar.	1	1	0	100
Metnin ana fikrini/ana duygusunu belirler.	1	1	0	100
Metinle ilgili soruları cevaplar.	1	1	0	100
Grafik, tablo ve çizelgeyle sunulan bilgileri yorumlar.	1	1	0	100
Medya metinlerini değerlendirir.	1	1	0	100
Noktalama işaretlerine dikkat ederek sesli ve sessiz okur.	1	1	0	100
Metindeki hikâye unsurlarını belirler.	1	1	0	100

Sözel (TAR)	S	D	Y	B%
Tarih				
İletişimi etkileyen tutum ve davranışları analiz ederek kendi tutum ve davranışlarını sorgular.	4	2	2	50
Bireysel ve toplumsal ilişkilerde olumlu iletişim yollarını kullanır.	5	3	2	60
Medyanın sosyal değişim ve etkileşimdeki rolünü tartışır.	1	1	0	100

Sözel (DİN)	S	D	Y	B%
Din K.ve A.B.				
Varlıklar âlemini özelliklerine göre ayırır eder.	5	3	2	60
Melekleri özellikleri ve görevlerine göre sınıflandırır.	5	3	1	60

Sözel (İNG)	S	D	Y	B%
İngilizce				
Students will be able to talk about other people's appearances and personalities.	2	1	1	50
Students will be able to understand a simple text about appearances, personalities, and comparisons including ex	4	1	2	25
Students will be able to report on appearances and personalities of other people.	4	3	1	75

Sayısal (MAT)	S	D	Y	B%
Matematik				
Tam sayılarla toplama ve çıkarma işlemlerini yapar, ilgili problemleri çözer.	8	6	2	75
Toplama işleminin özelliklerini akıcı işlem yapmak için birer strateji olarak kullanır.	4	3	0	75
Tam sayılarla çarpma ve bölme işlemlerini yapar.	3	2	0	67

Sayısal (FEN)	S	D	Y	B%
Fen				
Uzay teknolojilerini açıklar.	3	2	1	67
Basit bir teleskop modeli hazırlayarak sunar.	1	0	1	0
Yıldız kavramını açıklar.	3	2	1	67
Teleskobun gök bilimin gelişimindeki önemine yönelik çıkarımda bulunur.	3	2	0	67
Yıldız oluşum sürecinin farkına varır.	2	2	0	100
Teknoloji ile uzay araştırmaları arasındaki ilişkiyi açıklar.	1	0	1	0
Teleskobun yapısını ve ne işe yaradığını açıklar.	1	0	1	0
Uzay kirliliğinin nedenlerini ifade ederek bu kirliliğin yol açabileceği olası sonuçları tahmin eder.	1	1	0	100

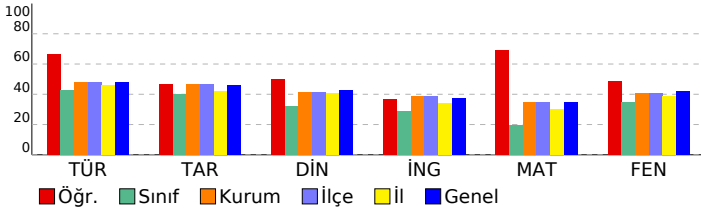

SINAV SONUÇ BELGESİ							
İSTANBUL / BAYRAMPAŞA / PROF.MUHARREM ERGİN ORTAOKULU							
Öğrenci				Numara		Sınıf	
BARAN CAN ORAN				196		7G	
Puan Türü	Puan	Genel Ort.	Dereceler				
			Snf	Kurum	İlçe	İl	Genel
LGS	▲ 338,128	320,920	11	155	155	553	21101
Puanı Hesaplanan:			354	354	1389	48512	
Katılımlar:			35	366	366	1403	48711

Ders	Soru	Doğru	Yanlış	Net	Başarı %	Sınıf Ort.	Kurum Ort.	Genel Ort.
Türkçe	15	9	4	7,67	51	▲ 6,38	▲ 7,17	▲ 7,22
Tarih	10	7	2	6,33	63	▲ 4,03	▲ 4,69	▲ 4,59
Din K.ve A.B.	10	6	2	5,33	53	▲ 3,22	▲ 4,12	▲ 4,26
İngilizce	10	2	7	-0,33	-3	▼ 2,90	▼ 3,84	▼ 3,76
Matematik	15	8	4	6,67	44	▲ 2,97	▲ 5,19	▲ 5,18
Fen	15	9	4	7,67	51	▲ 5,19	▲ 6,12	▲ 6,26
Toplam:	75	41	23	33,33	44	▲ 24,69	▲ 31,14	▲ 31,25

Soru No	123456789012345
Sözel (TÜR)	b cBBb ACDAbCDD
Cevap Anh.	B CBABBCDACDAACDD
Sözel (TAR)	A ddBAACBD
Cevap Anh.	B ABCABAACBD
Sözel (DİN)	a CAB DCDD
Cevap Anh.	B CACABBDCCB
Sözel (İNG)	ccabdBdcb
Cevap Anh.	B DACDABDBCA
Sayısal (MAT)	bAaDACcD BBcB
Cevap Anh.	B ACADDACBDCBBABD
Sayısal (FEN)	CBCBb AA AcaBaD
Cevap Anh.	B CBCBABAADABCDD

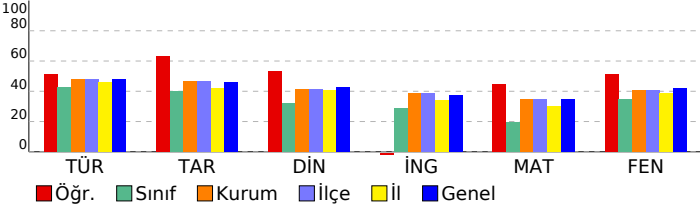

## 7. SINIF İŞLEYEN ZEKA TÜRKİYE GENELİ DENEME SINAVI

### DERSLERE GÖRE BAŞARI ANALİZİ

Sözel (TÜR)	S	D	Y	B%
<b>Türkçe</b>				
Bağlamdan yararlanarak bilmediği kelime ve kelime gruplarının anlamını tahmin eder.	3	0	2	0
Metindeki iş ve işlem basamaklarını kavrar.	1	1	0	100
Metnin konusunu belirler.	1	1	0	100
Faillerin anlam özelliklerini fark eder.	2	1	1	50
Yazdıklarını düzenler.	1	1	0	100
Metnin içeriğini yorumlar.	1	1	0	100
Metnin ana fikrini/ana duygusunu belirler.	1	1	0	100
Metinle ilgili soruları cevaplar.	1	1	0	100
Grafik, tablo ve çizelgeyle sunulan bilgileri yorumlar.	1	1	0	100
Medya metinlerini değerlendirir.	1	1	0	100
Noktalama işaretlerine dikkat ederek sesli ve sessiz okur.	1	0	1	0
Metindeki hikâye unsurlarını belirler.	1	0	0	0

Sözel (TAR)	S	D	Y	B%
<b>Tarih</b>				
İletişimi etkileyen tutum ve davranışları analiz ederek kendi tutum ve davranışlarını sorgular.	4	3	1	75
Bireysel ve toplumsal ilişkilerde olumlu iletişim yollarını kullanır.	5	3	1	60
Medyanın sosyal değişim ve etkileşimdeki rolünü tartışır.	1	1	0	100

Sözel (DİN)	S	D	Y	B%
<b>Din K.ve A.B.</b>				
Varlıklar âlemini özelliklerine göre ayırt eder.	5	4	0	80
Melekleri özellikleri ve görevlerine göre sınıflandırır.	5	2	2	40

Sözel (İNG)	S	D	Y	B%
<b>İngilizce</b>				
Students will be able to talk about other people's appearances and personalities.	2	1	1	50
Students will be able to understand a simple text about appearances, personalities, and comparisons including ex	4	0	4	0
Students will be able to report on appearances and personalities of other people.	4	1	2	25

Sayısal (MAT)	S	D	Y	B%
<b>Matematik</b>				
Tam sayılarla toplama ve çıkarma işlemlerini yapar, ilgili problemleri çözer.	8	5	3	63
Toplama işleminin özelliklerini akıcı işlem yapmak için birer strateji olarak kullanır.	4	2	0	50
Tam sayılarla çarpma ve bölme işlemlerini yapar.	3	1	1	33

Sayısal (FEN)	S	D	Y	B%
<b>Fen</b>				
Uzay teknolojilerini açıklar.	3	2	1	67
Basit bir teleskop modeli hazırlayarak sunar.	1	1	0	100
Yıldız kavramını açıklar.	3	1	2	33
Teleskobun gök bilimin gelişimindeki önemine yönelik çıkarımda bulunur.	3	2	0	67
Yıldız oluşum sürecinin farkına varır.	2	2	0	100
Teknoloji ile uzay araştırmaları arasındaki ilişkiyi açıklar.	1	0	0	0
Teleskobun yapısını ve ne işe yaradığını açıklar.	1	0	1	0
Uzay kirliliğinin nedenlerini ifade ederek bu kirliliğin yol açabileceği olası sonuçları tahmin eder.	1	1	0	100

## SINAV SONUÇ BELGESİ

İSTANBUL / BAYRAMPAŞA / PROF.MUHARREM ERGİN ORTAOKULU

Öğrenci	Numara	Sınıf
BELİNAY YARE NAKBABA	1317	7G

Puan Türü	Puan	Genel Ort.	Dereceler				
			Snf	Kurum	İlçe	İl	Genel
LGS	▼ 215,885	320,920	31	323	323	1217	43031
Puanı Hesaplanan:			354	354	1389	48512	
Katılımlar:			35	366	366	1403	48711

Ders	Soru	Doğru	Yanlış	Net	Başarı %	Sınıf Ort.	Kurum Ort.	Genel Ort.
Türkçe	15	6	9	3,00	20	▼ 6,38	▼ 7,17	▼ 7,22
Tarih	10	4	6	2,00	20	▼ 4,03	▼ 4,69	▼ 4,59
Din K.ve A.B.	10	2	8	-0,67	-7	▼ 3,22	▼ 4,12	▼ 4,26
İngilizce	10	2	8	-0,67	-7	▼ 2,90	▼ 3,84	▼ 3,76
Matematik	15	3	12	-1,00	-7	▼ 2,97	▼ 5,19	▼ 5,18
Fen	15	5	10	1,67	11	▼ 5,19	▼ 6,12	▼ 6,26
<b>Toplam:</b>	<b>75</b>	<b>22</b>	<b>53</b>	<b>4,33</b>	<b>6</b>	<b>▼ 24,69</b>	<b>▼ 31,14</b>	<b>▼ 31,25</b>

Soru No	123456789012345
Sözel (TÜR)	CdABaaacaabdCDD
Cevap Anh.	B CBABBCDACDAACDD
Sözel (TAR)	bBcCbDbBaBa
Cevap Anh.	B ABCABAACBD
Sözel (DİN)	CAdcdcbacc
Cevap Anh.	B CACABBDCEB
Sözel (İNG)	bcdacdbBdA
Cevap Anh.	B DACDABDBCA
Sayısal (MAT)	dadbccadbCaadBD
Cevap Anh.	B ACADDACBDCBBABD
Sayısal (FEN)	CcCadaAcBAddBab
Cevap Anh.	B CBCBABAADABCBD

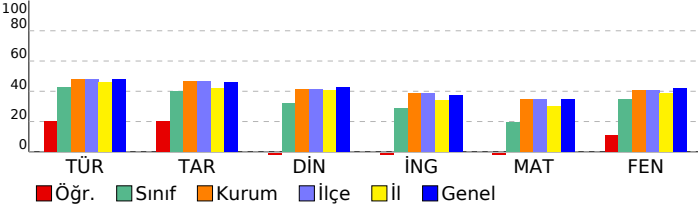

## 7. SINIF İŞLEYEN ZEKA TÜRKİYE GENELİ DENEME SINAVI

## DERSLERE GÖRE BAŞARI ANALİZİ

Sözel (TÜR)	S	D	Y	B%
Türkçe	3	1	2	33
Bağlamdan yararlanarak bilmediği kelime ve kelime gruplarının anlamını tahmin eder.	1	1	0	100
Metindeki iş ve işlem basamaklarını kavrar.	1	0	1	0
Metnin konusunu belirler.	1	0	1	0
Faillerin anlam özelliklerini fark eder.	2	1	1	50
Yazdıklarını düzenler.	1	0	1	0
Metnin içeriğini yorumlar.	1	0	1	0
Metnin ana fikrini/ana duygusunu belirler.	1	0	1	0
Metinle ilgili soruları cevaplar.	1	0	1	0
Grafik, tablo ve çizelgeyle sunulan bilgileri yorumlar.	1	1	0	100
Medya metinlerini değerlendirir.	1	1	0	100
Noktalama işaretlerine dikkat ederek sesli ve sessiz okur.	1	1	0	100
Metindeki hikâye unsurlarını belirler.	1	0	1	0

Sözel (TAR)	S	D	Y	B%
Tarih	4	3	1	75
İletişimi etkileyen tutum ve davranışları analiz ederek kendi tutum ve davranışlarını sorgular.	5	1	4	20
Bireysel ve toplumsal ilişkilerde olumlu iletişim yollarını kullanır.	1	0	1	0
Medyanın sosyal değişim ve etkileşimdeki rolünü tartışır.	1	0	1	0

Sözel (DİN)	S	D	Y	B%
Din K.ve A.B.	5	0	5	0
Varlıklar âlemini özelliklerine göre ayırır.	5	2	3	40
Melekleri özellikleri ve görevlerine göre sınıflandırır.	5	2	3	40

Sözel (İNG)	S	D	Y	B%
İngilizce	2	1	1	50
Students will be able to talk about other people's appearances and personalities.	4	0	4	0
Students will be able to understand a simple text about appearances, personalities, and comparisons including ex	4	1	3	25
Students will be able to report on appearances and personalities of other people.	4	1	3	25

Sayısal (MAT)	S	D	Y	B%
Matematik	8	0	8	0
Tam sayılarla toplama ve çıkarma işlemlerini yapar, ilgili problemleri çözer.	4	2	2	50
Toplama işleminin özelliklerini akıcı işlem yapmak için birer strateji olarak kullanır.	3	1	2	33
Tam sayılarla çarpma ve bölme işlemlerini yapar.	3	1	2	33

Sayısal (FEN)	S	D	Y	B%
Fen	3	2	1	67
Uzay teknolojilerini açıklar.	1	0	1	0
Basit bir teleskop modeli hazırlayarak sunar.	3	1	2	33
Yıldız kavramını açıklar.	3	0	3	0
Teleskobun gök bilim gelişimindeki önemine yönelik çıkarımda bulunur.	2	0	2	100
Yıldız oluşum sürecinin farkına varır.	1	0	1	0
Teknoloji ile uzay araştırmaları arasındaki ilişkiyi açıklar.	1	0	1	0
Teleskobun yapısını ve ne işe yaradığını açıklar.	1	0	1	0
Uzay kirliliğinin nedenlerini ifade ederek bu kirliliğin yol açabileceği olası sonuçları tahmin eder.	1	0	1	0

SINAV SONUÇ BELGESİ							
İSTANBUL / BAYRAMPAŞA / PROF.MUHARREM ERGİN ORTAOKULU							
Öğrenci				Numara		Sınıf	
BERAT ELMAS				1369		7G	
Puan Türü	Puan	Genel Ort.	Dereceler				
			Snf	Kurum	İlçe	İl	Genel
LGS	▼ 188,639	320,920	35	344	344	1341	46881
Puanı Hesaplanan:			354	354	1389	48512	
Katılımlar:			35	366	366	1403	48711

Ders	Soru	Doğru	Yanlış	Net	Başarı %	Sınıf Ort.	Kurum Ort.	Genel Ort.
Türkçe	15	4	11	0,33	2	▼ 6,38	▼ 7,17	▼ 7,22
Tarih	10	1	9	-2,00	-20	▼ 4,03	▼ 4,69	▼ 4,59
Din K.ve A.B.	10	2	8	-0,67	-7	▼ 3,22	▼ 4,12	▼ 4,26
İngilizce	10	3	7	0,67	7	▼ 2,90	▼ 3,84	▼ 3,76
Matematik	15	4	11	0,33	2	▼ 2,97	▼ 5,19	▼ 5,18
Fen	15	3	12	-1,00	-7	▼ 5,19	▼ 6,12	▼ 6,26
Toplam:	75	17	58	-2,33	-3	▼ 24,69	▼ 31,14	▼ 31,25

Soru No	123456789012345
Sözel (TÜR)	*dddDddDdddDdd
Cevap Anh.	A ABBCDACDAADCDCB
Sözel (TAR)	dDdddDddd
Cevap Anh.	A BDBAACABCA
Sözel (DİN)	dddDdddDdd
Cevap Anh.	A ABBCACDBDC
Sözel (İNG)	dddDdddDdd
Cevap Anh.	A BCADABDACD
Sayısal (MAT)	dDDdddDdddDddd
Cevap Anh.	A ADDACBDBBACBAC
Sayısal (FEN)	dddDdddDdddDddd
Cevap Anh.	A CBABAADABCBDDBC

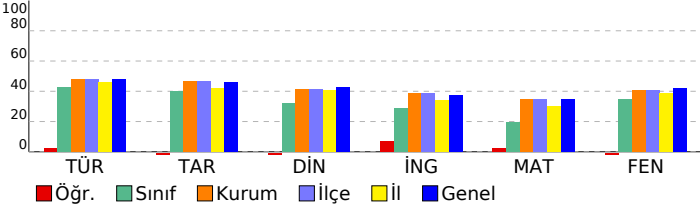

## 7. SINIF İŞLEYEN ZEKA TÜRKİYE GENELİ DENEME SINAVI

### DERSLERE GÖRE BAŞARI ANALİZİ

Sözel (TÜR)	S	D	Y	B%
Türkçe	3	1	2	33
Bağlamdan yararlanarak bilmediği kelime ve kelime gruplarının anlamını tahmin eder.	1	0	1	0
Metindeki iş ve işlem basamaklarını kavrar.	1	0	1	0
Metnin konusunu belirler.	1	0	1	0
Faillerin anlam özelliklerini fark eder.	2	1	1	50
Yazdıklarını düzenler.	1	0	1	0
Metnin içeriğini yorumlar.	1	0	1	0
Metnin ana fikrini/ana duygusunu belirler.	1	1	0	100
Metinle ilgili soruları cevaplar.	1	0	1	0
Grafik, tablo ve çizelgeyle sunulan bilgileri yorumlar.	1	1	0	100
Medya metinlerini değerlendirir.	1	0	1	0
Noktalama işaretlerine dikkat ederek sesli ve sessiz okur.	1	0	1	0
Metindeki hikâye unsurlarını belirler.	1	0	1	0

Sözel (TAR)	S	D	Y	B%
Tarih	4	1	3	25
İletişimi etkileyen tutum ve davranışları analiz ederek kendi tutum ve davranışlarını sorgular.	5	0	5	0
Bireysel ve toplumsal ilişkilerde olumlu iletişim yollarını kullanır.	1	0	1	0
Medyanın sosyal değişim ve etkileşimdeki rolünü tartışır.	1	0	1	0

Sözel (DİN)	S	D	Y	B%
Din K.ve A.B.	5	1	4	20
Varlıklar âlemini özelliklerine göre ayırır eder.	5	1	4	20
Melekleri özellikleri ve görevlerine göre sınıflandırır.	5	1	4	20

Sözel (İNG)	S	D	Y	B%
İngilizce	2	0	2	0
Students will be able to talk about other people's appearances and personalities.	4	1	3	25
Students will be able to understand a simple text about appearances, personalities, and comparisons including ex	4	2	2	50
Students will be able to report on appearances and personalities of other people.	4	2	2	50

Sayısal (MAT)	S	D	Y	B%
Matematik	8	3	5	38
Tam sayılarla toplama ve çıkarma işlemlerini yapar, ilgili problemleri çözer.	4	1	3	25
Toplama işleminin özelliklerini akıcı işlem yapmak için birer strateji olarak kullanır.	3	0	3	0
Tam sayılarla çarpma ve bölme işlemlerini yapar.	3	0	3	0

Sayısal (FEN)	S	D	Y	B%
Fen	3	0	3	0
Uzay teknolojilerini açıklar.	1	0	1	0
Basit bir teleskop modeli hazırlayarak sunar.	3	0	3	0
Yıldız kavramını açıklar.	2	0	2	0
Teleskobun gök bilimin gelişimindeki önemine yönelik çıkarımda bulunur.	1	1	0	100
Yıldız oluşum sürecinin farkına varır.	1	1	0	100
Teknoloji ile uzay araştırmaları arasındaki ilişkiyi açıklar.	1	1	0	100
Teleskobun yapısını ve ne işe yaradığını açıklar.	1	1	0	100
Uzay kirliliğinin nedenlerini ifade ederek bu kirliliğin yol açabileceği olası sonuçları tahmin eder.	1	1	0	100

# SINAV SONUÇ BELGESİ

## 7. SINIF İŞLEYEN ZEKA TÜRKİYE GENELİ DENEME SINAVI

### İSTANBUL / BAYRAMPAŞA / PROF.MUHARREM ERGİN ORTAOKULU

#### DERSLERE GÖRE BAŞARI ANALİZİ

Öğrenci	Numara	Sınıf
BERRAK ÖYKÜ GÜRBÜZ	345	7G

Puan Türü	Puan	Genel Ort.	Dereceler				
			Snf	Kurum	İlçe	İl	Genel
LGS	▲ 332,431	320,920	13	170	170	590	22107
Puanı Hesaplanan:			354	354	1389	48512	
Katılımlar:			35	366	366	1403	48711

Ders	Soru	Doğru	Yanlış	Net	Başarı %	Sınıf Ort.	Kurum Ort.	Genel Ort.
Türkçe	15	12	3	11,00	73	▲ 6,38	▲ 7,17	▲ 7,22
Tarih	10	8	2	7,33	73	▲ 4,03	▲ 4,69	▲ 4,59
Din K.ve A.B.	10	6	4	4,67	47	▲ 3,22	▲ 4,12	▲ 4,26
İngilizce	10	9	1	8,67	87	▲ 2,90	▲ 3,84	▲ 3,76
Matematik	15	9	6	7,00	47	▲ 2,97	▲ 5,19	▲ 5,18
Fen	15	3	11	-0,67	-4	▼ 5,19	▼ 6,12	▼ 6,26
Toplam:	75	47	27	38,00	51	▲ 24,69	▲ 31,14	▲ 31,25

Soru No	123456789012345
Sözel (TÜR)	CBABBCabCaAACDD
Cevap Anh.	B CBABBCDACDAACDD
Sözel (TAR)	dBCABdACBD
Cevap Anh.	B ABCABAACBD
Sözel (DİN)	CcCdBdDCDD
Cevap Anh.	B CACABBDCEB
Sözel (İNG)	DACDABDBCd
Cevap Anh.	B DACDABDBCA
Sayısal (MAT)	ACAbbACBadaBdBD
Cevap Anh.	B ACADDACBDCBBABD
Sayısal (FEN)	dBCcBdddbdc dcD
Cevap Anh.	B CBCBABAADABCDD

Sözel (TÜR)	S	D	Y	B%
Türkçe				
Bağılamdan yararlanarak bilmediği kelime ve kelime gruplarının anlamını tahmin eder.	3	2	1	67
Metindeki iş ve işlem basamaklarını kavrar.	1	1	0	100
Metnin konusunu belirler.	1	1	0	100
Fiillerin anlam özelliklerini fark eder.	2	2	0	100
Yazdıklarını düzenler.	1	0	1	0
Metnin içeriğini yorumlar.	1	1	0	100
Metnin ana fikrini/ana duygusunu belirler.	1	0	1	0
Metinle ilgili soruları cevaplar.	1	1	0	100
Grafik, tablo ve çizelgeyle sunulan bilgileri yorumlar.	1	1	0	100
Medya metinlerini değerlendirir.	1	1	0	100
Noktalama işaretlerine dikkat ederek sesli ve sessiz okur.	1	1	0	100
Metindeki hikâye unsurlarını belirler.	1	1	0	100

Sözel (TAR)	S	D	Y	B%
Tarih				
İletişimi etkileyen tutum ve davranışları analiz ederek kendi tutum ve davranışlarını sorgular.	4	4	0	100
Bireysel ve toplumsal ilişkilerde olumlu iletişim yollarını kullanır.	5	3	2	60
Medyanın sosyal değişim ve etkileşimdeki rolünü tartışır.	1	1	0	100

Sözel (DİN)	S	D	Y	B%
Din K.ve A.B.				
Varlıklar âlemini özelliklerine göre ayırır eder.	5	3	2	60
Melekleri özellikleri ve görevlerine göre sınıflandırır.	5	3	2	60

Sözel (İNG)	S	D	Y	B%
İngilizce				
Students will be able to talk about other people's appearances and personalities.	2	2	0	100
Students will be able to understand a simple text about appearances, personalities, and comparisons including ex	4	4	0	100
Students will be able to report on appearances and personalities of other people.	4	3	1	75

Sayısal (MAT)	S	D	Y	B%
Matematik				
Tam sayılarla toplama ve çıkarma işlemlerini yapar, ilgili problemleri çözer.	8	4	4	50
Toplama işleminin özelliklerini akıcı işlem yapmak için birer strateji olarak kullanır.	4	4	0	100
Tam sayılarla çarpma ve bölme işlemlerini yapar.	3	1	2	33

Sayısal (FEN)	S	D	Y	B%
Fen				
Uzay teknolojilerini açıklar.	3	1	1	33
Basit bir teleskop modeli hazırlayarak sunar.	1	0	1	0
Yıldız kavramını açıklar.	3	0	3	0
Teleskobun gök bilim gelişimindeki önemine yönelik çıkarımda bulunur.	3	1	2	33
Yıldız oluşum sürecinin farkına varır.	2	0	2	0
Teknoloji ile uzay araştırmaları arasındaki ilişkiyi açıklar.	1	0	1	0
Teleskobun yapısını ve ne işe yaradığını açıklar.	1	0	1	0
Uzay kirliliğinin nedenlerini ifade ederek bu kirliliğin yol açabileceği olası sonuçları tahmin eder.	1	1	0	100

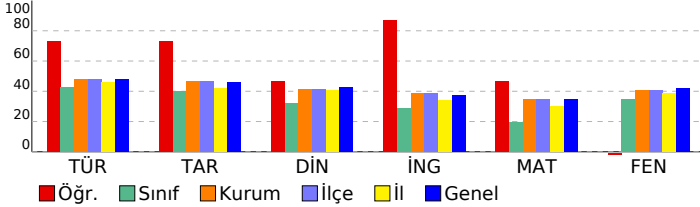

# SINAV SONUÇ BELGESİ

## İSTANBUL / BAYRAMPAŞA / PROF.MUHARREM ERGİN ORTAOKULU

### 7. SINIF İŞLEYEN ZEKA TÜRKİYE GENELİ DENEME SINAVI

#### DERSLERE GÖRE BAŞARI ANALİZİ

Öğrenci	Numara	Sınıf
BEYZA NUR EŞİTER	639	7G

Puan Türü	Puan	Genel Ort.	Dereceler				
			Snf	Kurum	İlçe	İl	Genel
LGS	▼ 310,102	320,920	15	202	202	698	26132
Puanı Hesaplanan:			354	354	1389	48512	
Katılımlar:			35	366	366	1403	48711

Ders	Soru	Doğru	Yanlış	Net	Başarı %	Sınıf Ort.	Kurum Ort.	Genel Ort.
Türkçe	15	11	4	9,67	64	▲ 6,38	▲ 7,17	▲ 7,22
Tarih	10	9	1	8,67	87	▲ 4,03	▲ 4,69	▲ 4,59
Din K.ve A.B.	10	6	4	4,67	47	▲ 3,22	▲ 4,12	▲ 4,26
İngilizce	10	5	5	3,33	33	▲ 2,90	▼ 3,84	▼ 3,76
Matematik	15	4	4	2,67	18	▼ 2,97	▼ 5,19	▼ 5,18
Fen	15	5	8	2,33	16	▼ 5,19	▼ 6,12	▼ 6,26
Toplam:	75	40	26	31,33	42	▲ 24,69	▲ 31,14	▲ 31,25

Soru No	123456789012345
Sözel (TÜR)	caBCDAaDAdDCDCB
Cevap Anh.	A
Sözel (TAR)	BDBAACbBCA
Cevap Anh.	A
Sözel (DİN)	dcBCdCDaDC
Cevap Anh.	A
Sözel (İNG)	BCdDdBcdCb
Cevap Anh.	A
Sayısal (MAT)	ADadCabB
Cevap Anh.	A
Sayısal (FEN)	aabBAdadBC a bB
Cevap Anh.	A

Sözel (TÜR)	S	D	Y	B%
Türkçe				
Bağlamdan yararlanarak bilmediği kelime ve kelime gruplarının anlamını tahmin eder.	3	1	2	33
Metindeki iş ve işlem basamaklarını kavrar.	1	0	1	0
Metnin konusunu belirler.	1	1	0	100
Faillerin anlam özelliklerini fark eder.	2	2	0	100
Yazdıklarını düzenler.	1	1	0	100
Metnin içeriğini yorumlar.	1	0	1	0
Metnin ana fikrini/ana duygusunu belirler.	1	1	0	100
Metinle ilgili soruları cevaplar.	1	1	0	100
Grafik, tablo ve çizelgeyle sunulan bilgileri yorumlar.	1	1	0	100
Medya metinlerini değerlendirir.	1	1	0	100
Noktalama işaretlerine dikkat ederek sesli ve sessiz okur.	1	1	0	100
Metindeki hikâye unsurlarını belirler.	1	1	0	100

Sözel (TAR)	S	D	Y	B%
Tarih				
İletişimi etkileyen tutum ve davranışları analiz ederek kendi tutum ve davranışlarını sorgular.	4	4	0	100
Bireysel ve toplumsal ilişkilerde olumlu iletişim yollarını kullanır.	5	4	1	80
Medyanın sosyal değişim ve etkileşimdeki rolünü tartışır.	1	1	0	100

Sözel (DİN)	S	D	Y	B%
Din K.ve A.B.				
Varlıklar âlemini özelliklerine göre ayırır eder.	5	4	1	80
Melekleri özellikleri ve görevlerine göre sınıflandırır.	5	2	3	40

Sözel (İNG)	S	D	Y	B%
İngilizce				
Students will be able to talk about other people's appearances and personalities.	2	2	0	100
Students will be able to understand a simple text about appearances, personalities, and comparisons including ex	4	1	3	25
Students will be able to report on appearances and personalities of other people.	4	2	2	50

Sayısal (MAT)	S	D	Y	B%
Matematik				
Tam sayılarla toplama ve çıkarma işlemlerini yapar, ilgili problemleri çözer.	8	3	3	38
Toplama işleminin özelliklerini akıcı işlem yapmak için birer strateji olarak kullanır.	4	1	1	25
Tam sayılarla çarpma ve bölme işlemlerini yapar.	3	0	0	0

Sayısal (FEN)	S	D	Y	B%
Fen				
Uzay teknolojilerini açıklar.	3	1	1	33
Basit bir teleskop modeli hazırlayarak sunar.	1	0	1	0
Yıldız kavramını açıklar.	3	1	2	33
Teleskobun gök bilimin gelişimindeki önemine yönelik çıkarımda bulunur.	3	2	1	67
Yıldız oluşum sürecinin farkına varır.	2	1	1	50
Teknoloji ile uzay araştırmaları arasındaki ilişkiyi açıklar.	1	0	1	0
Teleskobun yapısını ve ne işe yaradığını açıklar.	1	0	1	0
Uzay kirliliğinin nedenlerini ifade ederek bu kirliliğin yol açabileceği olası sonuçları tahmin eder.	1	0	0	0

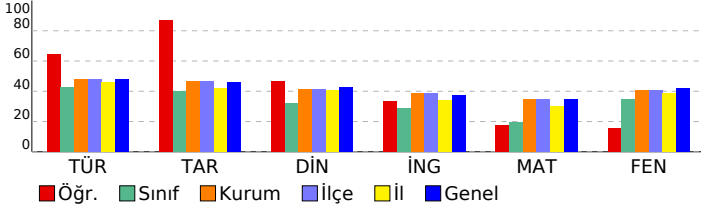

# SINAV SONUÇ BELGESİ

## 7. SINIF İŞLEYEN ZEKA TÜRKİYE GENELİ DENEME SINAVI

### İSTANBUL / BAYRAMPAŞA / PROF.MUHARREM ERGİN ORTAOKULU

#### DERSLERE GÖRE BAŞARI ANALİZİ

Öğrenci	Numara	Sınıf
BURÇİN APTİKADİROĞLU	647	7G

Puan Türü	Puan	Genel Ort.	Dereceler				
			Snf	Kurum	İlçe	İl	Genel
LGS	▲ 375,317	320,920	5	104	104	346	14651
Puanı Hesaplanan:			354	354	1389	48512	
Katılımlar:			35	366	366	1403	48711

Ders	Soru	Doğru	Yanlış	Net	Başarı %	Sınıf Ort.	Kurum Ort.	Genel Ort.
Türkçe	15	12	2	11,33	76	▲ 6,38	▲ 7,17	▲ 7,22
Tarih	10	9	1	8,67	87	▲ 4,03	▲ 4,69	▲ 4,59
Din K.ve A.B.	10	6	3	5,00	50	▲ 3,22	▲ 4,12	▲ 4,26
İngilizce	10	10	0	10,00	100	▲ 2,90	▲ 3,84	▲ 3,76
Matematik	15	9	3	8,00	53	▲ 2,97	▲ 5,19	▲ 5,18
Fen	15	7	6	5,00	33	▼ 5,19	▼ 6,12	▼ 6,26
Toplam:	75	53	15	48,00	64	▲ 24,69	▲ 31,14	▲ 31,25

Soru No	123456789012345
Sözel (TÜR)	CB BCCDAbDaCDD
Cevap Anh.	B CBABBCCDACDAACDD
Sözel (TAR)	ABCABdACBD
Cevap Anh.	B ABCABAACBD
Sözel (DİN)	C CcBdDCDc
Cevap Anh.	B CACABBDCDB
Sözel (İNG)	DACDABDBCA
Cevap Anh.	B DACDABDBCA
Sayısal (MAT)	AdAa AaBDC B BD
Cevap Anh.	B ACADDACBDCBBABD
Sayısal (FEN)	BdBbBAAbA adaD
Cevap Anh.	B CBCBABAADABCDD

Sözel (TÜR)	S	D	Y	B%
Türkçe				
Bağlamdan yararlanarak bilmediği kelime ve kelime gruplarının anlamını tahmin eder.	3	1	1	33
Metindeki iş ve işlem basamaklarını kavrar.	1	1	0	100
Metnin konusunu belirler.	1	1	0	100
Fiillerin anlam özelliklerini fark eder.	2	2	0	100
Yazdıklarını düzenler.	1	1	0	100
Metnin içeriğini yorumlar.	1	0	1	0
Metnin ana fikrini/ana duygusunu belirler.	1	1	0	100
Metinle ilgili soruları cevaplar.	1	1	0	100
Grafik, tablo ve çizelgeyle sunulan bilgileri yorumlar.	1	1	0	100
Medya metinlerini değerlendirir.	1	1	0	100
Noktalama işaretlerine dikkat ederek sesli ve sessiz okur.	1	1	0	100
Metindeki hikâye unsurlarını belirler.	1	1	0	100

Sözel (TAR)	S	D	Y	B%
Tarih				
İletişimi etkileyen tutum ve davranışları analiz ederek kendi tutum ve davranışlarını sorgular.	4	4	0	100
Bireysel ve toplumsal ilişkilerde olumlu iletişim yollarını kullanır.	5	4	1	80
Medyanın sosyal değişim ve etkileşimdeki rolünü tartışır.	1	1	0	100

Sözel (DİN)	S	D	Y	B%
Din K.ve A.B.				
Varlıklar âlemini özelliklerine göre ayırır eder.	5	3	2	60
Melekleri özellikleri ve görevlerine göre sınıflandırır.	5	3	1	60

Sözel (İNG)	S	D	Y	B%
İngilizce				
Students will be able to talk about other people's appearances and personalities.	2	2	0	100
Students will be able to understand a simple text about appearances, personalities, and comparisons including ex	4	4	0	100
Students will be able to report on appearances and personalities of other people.	4	4	0	100

Sayısal (MAT)	S	D	Y	B%
Matematik				
Tam sayılarla toplama ve çıkarma işlemlerini yapar, ilgili problemleri çözer.	8	3	3	38
Toplama işleminin özelliklerini akıcı işlem yapmak için birer strateji olarak kullanır.	4	4	0	100
Tam sayılarla çarpma ve bölme işlemlerini yapar.	3	2	0	67

Sayısal (FEN)	S	D	Y	B%
Fen				
Uzay teknolojilerini açıklar.	3	0	3	0
Basit bir teleskop modeli hazırlayarak sunar.	1	1	0	100
Yıldız kavramını açıklar.	3	0	1	0
Teleskobun gök bilimin gelişimindeki önemine yönelik çıkarımda bulunur.	3	3	0	100
Yıldız oluşum sürecinin farkına varır.	2	2	0	100
Teknoloji ile uzay araştırmaları arasındaki ilişkiyi açıklar.	1	0	1	0
Teleskobun yapısını ve ne işe yaradığını açıklar.	1	0	1	0
Uzay kirliliğinin nedenlerini ifade ederek bu kirliliğin yol açabileceği olası sonuçları tahmin eder.	1	1	0	100

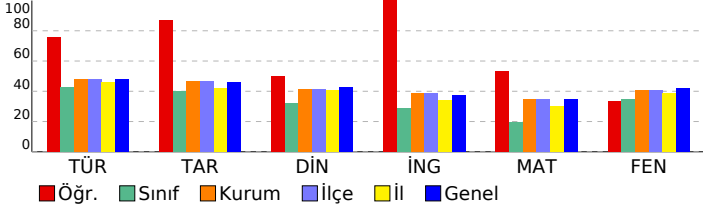

# SINAV SONUÇ BELGESİ

## 7. SINIF İŞLEYEN ZEKA TÜRKİYE GENELİ DENEME SINAVI

### İSTANBUL / BAYRAMPAŞA / PROF.MUHARREM ERGİN ORTAOKULU

#### DERSLERE GÖRE BAŞARI ANALİZİ

Öğrenci	Numara	Sınıf
DİYAP MUHAMED	1370	7G

Puan Türü	Puan	Genel Ort.	Dereceler				
			Snf	Kurum	İlçe	İl	Genel
LGS	▼ 216,581	320,920	30	321	321	1213	42905
Puanı Hesaplanan:			354	354	1389	48512	
Katılımlar:			35	366	366	1403	48711

Ders	Soru	Doğru	Yanlış	Net	Başarı %	Sınıf Ort.	Kurum Ort.	Genel Ort.
Türkçe	15	5	10	1,67	11	▼ 6,38	▼ 7,17	▼ 7,22
Tarih	10	3	7	0,67	7	▼ 4,03	▼ 4,69	▼ 4,59
Din K.ve A.B.	10	3	7	0,67	7	▼ 3,22	▼ 4,12	▼ 4,26
İngilizce	10	5	5	3,33	33	▲ 2,90	▼ 3,84	▼ 3,76
Matematik	15	3	12	-1,00	-7	▼ 2,97	▼ 5,19	▼ 5,18
Fen	15	5	10	1,67	11	▼ 5,19	▼ 6,12	▼ 6,26
Toplam:	75	24	51	7,00	9	▼ 24,69	▼ 31,14	▼ 31,25

Soru No	123456789012345
Sözel (TÜR)	daBCDdCaAcadCda
Cevap Anh.	A
Sözel (TAR)	BDdbcaCdbb
Cevap Anh.	A
Sözel (DİN)	bBcCdCbacb
Cevap Anh.	A
Sözel (İNG)	BbdDdBdbdD
Cevap Anh.	A
Sayısal (MAT)	AcBACdcCdaddbada
Cevap Anh.	A
Sayısal (FEN)	dDcBdAbbcodaDaCB
Cevap Anh.	A

Sözel (TÜR)	S	D	Y	B%
Türkçe				
Bağlamdan yararlanarak bilmediği kelime ve kelime gruplarının anlamını tahmin eder.	3	1	2	33
Metindeki iş ve işlem basamaklarını kavrar.	1	0	1	0
Metnin konusunu belirler.	1	1	0	100
Faillerin anlam özelliklerini fark eder.	2	1	1	50
Yazdıklarını düzenler.	1	0	1	0
Metnin içeriğini yorumlar.	1	1	0	100
Metnin ana fikrini/ana duygusunu belirler.	1	0	1	0
Metinle ilgili soruları cevaplar.	1	1	0	100
Grafik, tablo ve çizelgeyle sunulan bilgileri yorumlar.	1	0	1	0
Medya metinlerini değerlendirir.	1	0	1	0
Noktalama işaretlerine dikkat ederek sesli ve sessiz okur.	1	0	1	0
Metindeki hikâye unsurlarını belirler.	1	0	1	0

Sözel (TAR)	S	D	Y	B%
Tarih				
İletişimi etkileyen tutum ve davranışları analiz ederek kendi tutum ve davranışlarını sorgular.	4	2	2	50
Bireysel ve toplumsal ilişkilerde olumlu iletişim yollarını kullanır.	5	1	4	20
Medyanın sosyal değişim ve etkileşimdeki rolünü tartışır.	1	0	1	0

Sözel (DİN)	S	D	Y	B%
Din K.ve A.B.				
Varlıklar âlemini özelliklerine göre ayırır eder.	5	1	4	20
Melekleri özellikleri ve görevlerine göre sınıflandırır.	5	2	3	40

Sözel (İNG)	S	D	Y	B%
İngilizce				
Students will be able to talk about other people's appearances and personalities.	2	2	0	100
Students will be able to understand a simple text about appearances, personalities, and comparisons including ex	4	1	3	25
Students will be able to report on appearances and personalities of other people.	4	2	2	50

Sayısal (MAT)	S	D	Y	B%
Matematik				
Tam sayılarla toplama ve çıkarma işlemlerini yapar, ilgili problemleri çözer.	8	2	6	25
Toplama işleminin özelliklerini akıcı işlem yapmak için birer strateji olarak kullanır.	4	1	3	25
Tam sayılarla çarpma ve bölme işlemlerini yapar.	3	0	3	0

Sayısal (FEN)	S	D	Y	B%
Fen				
Uzay teknolojilerini açıklar.	3	0	3	0
Basit bir teleskop modeli hazırlayarak sunar.	1	0	1	0
Yıldız kavramını açıklar.	3	1	2	33
Teleskobun gök bilimin gelişimindeki önemine yönelik çıkarımda bulunur.	3	3	0	100
Yıldız oluşum sürecinin farkına varır.	2	0	2	0
Teknoloji ile uzay araştırmaları arasındaki ilişkiyi açıklar.	1	0	1	0
Teleskobun yapısını ve ne işe yaradığını açıklar.	1	1	0	100
Uzay kirliliğinin nedenlerini ifade ederek bu kirliliğin yol açabileceği olası sonuçları tahmin eder.	1	0	1	0

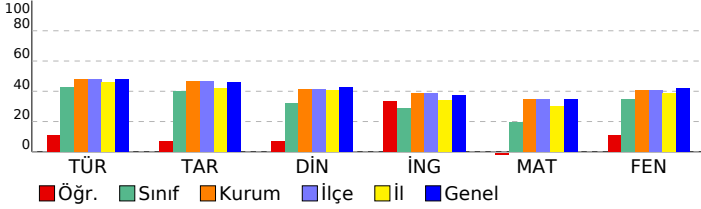



SINAV SONUÇ BELGESİ							
İSTANBUL / BAYRAMPAŞA / PROF.MUHARREM ERGİN ORTAOKULU							
Öğrenci				Numara		Sınıf	
E N E S M E R A K M A N				762		7G	
Puan Türü	Puan	Genel Ort.	Dereceler				
			Snf	Kurum	İlçe	İl	Genel
LGS	▼ 236,995	320,920	26	297	297	1105	39263
Puanı Hesaplanan:			354	354	1389	48512	
Katılımlar:			35	366	366	1403	48711

Ders	Soru	Doğru	Yanlış	Net	Başarı %	Sınıf Ort.	Kurum Ort.	Genel Ort.
Türkçe	15	8	7	5,67	38	▼ 6,38	▼ 7,17	▼ 7,22
Tarih	10	3	7	0,67	7	▼ 4,03	▼ 4,69	▼ 4,59
Din K.ve A.B.	10	7	3	6,00	60	▲ 3,22	▲ 4,12	▲ 4,26
İngilizce	10	2	8	-0,67	-7	▼ 2,90	▼ 3,84	▼ 3,76
Matematik	15	4	11	0,33	2	▼ 2,97	▼ 5,19	▼ 5,18
Fen	15	3	12	-1,00	-7	▼ 5,19	▼ 6,12	▼ 6,26
<b>Toplam:</b>	<b>75</b>	<b>27</b>	<b>48</b>	<b>11,00</b>	<b>15</b>	<b>▼ 24,69</b>	<b>▼ 31,14</b>	<b>▼ 31,25</b>

Soru No	123456789012345
Sözel (TÜR)	AaBdcACaAbDCCcCa
Cevap Anh.	A ABBCDACDAADCDCB
Sözel (TAR)	abaAACdadd
Cevap Anh.	A BDBAACABCA
Sözel (DİN)	ABBCcbDBDd
Cevap Anh.	A ABBCACDBDC
Sözel (İNG)	cbdDcacbCa
Cevap Anh.	A BCADABDACD
Sayısal (MAT)	AaDcbBacacbddAb
Cevap Anh.	A ADDACBDBBACBAC
Sayısal (FEN)	CcedbdcAcdBcbbc
Cevap Anh.	A CBABAADABCBDDBC

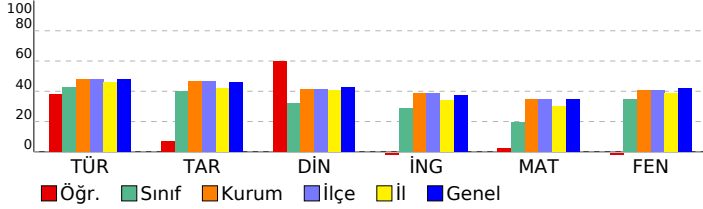

## 7. SINIF İŞLEYEN ZEKA TÜRKİYE GENELİ DENEME SINAVI

### DERSLERE GÖRE BAŞARI ANALİZİ

Sözel (TÜR)	S	D	Y	B%
<b>Türkçe</b>				
Bağılamdan yararlanarak bilmediği kelime ve kelime gruplarının anlamını tahmin eder.	3	1	2	33
Metindeki iş ve işlem basamaklarını kavrar.	1	0	1	0
Metnin konusunu belirler.	1	1	0	100
Faillerin anlam özelliklerini fark eder.	2	0	2	0
Yazdıklarını düzenler.	1	1	0	100
Metnin içeriğini yorumlar.	1	1	0	100
Metnin ana fikrini/ana duygusunu belirler.	1	0	1	0
Metinle ilgili soruları cevaplar.	1	1	0	100
Grafik, tablo ve çizelgeyle sunulan bilgileri yorumlar.	1	1	0	100
Medya metinlerini değerlendirir.	1	1	0	100
Noktalama işaretlerine dikkat ederek sesli ve sessiz okur.	1	1	0	100
Metindeki hikâye unsurlarını belirler.	1	0	1	0

Sözel (TAR)	S	D	Y	B%
<b>Tarih</b>				
İletişimi etkileyen tutum ve davranışları analiz ederek kendi tutum ve davranışlarını sorgular.	4	0	4	0
Bireysel ve toplumsal ilişkilerde olumlu iletişim yollarını kullanır.	5	2	3	40
Medyanın sosyal değişim ve etkileşimdeki rolünü tartışır.	1	1	0	100

Sözel (DİN)	S	D	Y	B%
<b>Din K.ve A.B.</b>				
Varlıklar âlemini özelliklerine göre ayırır eder.	5	3	2	60
Melekleri özellikleri ve görevlerine göre sınıflandırır.	5	4	1	80

Sözel (İNG)	S	D	Y	B%
<b>İngilizce</b>				
Students will be able to talk about other people's appearances and personalities.	2	0	2	0
Students will be able to understand a simple text about appearances, personalities, and comparisons including ex	4	0	4	0
Students will be able to report on appearances and personalities of other people.	4	2	2	50

Sayısal (MAT)	S	D	Y	B%
<b>Matematik</b>				
Tam sayılarla toplama ve çıkarma işlemlerini yapar, ilgili problemleri çözer.	8	3	5	38
Toplama işleminin özelliklerini akıcı işlem yapmak için birer strateji olarak kullanır.	4	1	3	25
Tam sayılarla çarpma ve bölme işlemlerini yapar.	3	0	3	0

Sayısal (FEN)	S	D	Y	B%
<b>Fen</b>				
Uzay teknolojilerini açıklar.	3	2	1	67
Basit bir teleskop modeli hazırlayarak sunar.	1	0	1	0
Yıldız kavramını açıklar.	3	0	3	0
Teleskobun gök bilimin gelişimindeki önemine yönelik çıkarımda bulunur.	3	0	3	0
Yıldız oluşum sürecinin farkına varır.	2	1	1	50
Teknoloji ile uzay araştırmaları arasındaki ilişkiyi açıklar.	1	0	1	0
Teleskobun yapısını ve ne işe yaradığını açıklar.	1	0	1	0
Uzay kirliliğinin nedenlerini ifade ederek bu kirliliğin yol açabileceği olası sonuçları tahmin eder.	1	0	1	0

# SINAV SONUÇ BELGESİ

## 7. SINIF İŞLEYEN ZEKA TÜRKİYE GENELİ DENEME SINAVI

### İSTANBUL / BAYRAMPAŞA / PROF.MUHARREM ERGİN ORTAOKULU

#### DERSLERE GÖRE BAŞARI ANALİZİ

Öğrenci	Numara	Sınıf
ECESU GÜNER	137	7G

Puan Türü	Puan	Genel Ort.	Dereceler				
			Snf	Kurum	İlçe	İl	Genel
LGS	▼ 241,742	320,920	25	292	292	1081	38424
Puanı Hesaplanan:			354	354	1389	48512	
Katılımlar:			35	366	366	1403	48711

Ders	Soru	Doğru	Yanlış	Net	Başarı %	Sınıf Ort.	Kurum Ort.	Genel Ort.
Türkçe	15	6	9	3,00	20	▼ 6,38	▼ 7,17	▼ 7,22
Tarih	10	3	7	0,67	7	▼ 4,03	▼ 4,69	▼ 4,59
Din K.ve A.B.	10	2	8	-0,67	-7	▼ 3,22	▼ 4,12	▼ 4,26
İngilizce	10	2	8	-0,67	-7	▼ 2,90	▼ 3,84	▼ 3,76
Matematik	15	7	8	4,33	29	▲ 2,97	▼ 5,19	▼ 5,18
Fen	15	5	10	1,67	11	▼ 5,19	▼ 6,12	▼ 6,26
Toplam:	75	25	50	8,33	11	▼ 24,69	▼ 31,14	▼ 31,25

Soru No	123456789012345
Sözel (TÜR)	caBaabCDAdDbDac
Cevap Anh.	A
Sözel (TAR)	dDcdAdDbcdA
Cevap Anh.	A
Sözel (DİN)	bdabAbcBcd
Cevap Anh.	A
Sözel (İNG)	addDdBccab
Cevap Anh.	A
Sayısal (MAT)	AacAdBDdbBbCaAb
Cevap Anh.	A
Sayısal (FEN)	bcccAbbABbdacCB
Cevap Anh.	A

Sözel (TÜR)	S	D	Y	B%
Türkçe				
Bağlamdan yararlanarak bilmediği kelime ve kelime gruplarının anlamını tahmin eder.	3	0	3	0
Metindeki iş ve işlem basamaklarını kavrar.	1	0	1	0
Metnin konusunu belirler.	1	1	0	100
Faillerin anlam özelliklerini fark eder.	2	1	1	50
Yazdıklarını düzenler.	1	0	1	0
Metnin içeriğini yorumlar.	1	1	0	100
Metnin ana fikrini/ana duygusunu belirler.	1	1	0	100
Metinle ilgili soruları cevaplar.	1	1	0	100
Grafik, tablo ve çizelgeyle sunulan bilgileri yorumlar.	1	1	0	100
Medya metinlerini değerlendirir.	1	0	1	0
Noktalama işaretlerine dikkat ederek sesli ve sessiz okur.	1	0	1	0
Metindeki hikâye unsurlarını belirler.	1	0	1	0

Sözel (TAR)	S	D	Y	B%
Tarih				
İletişimi etkileyen tutum ve davranışları analiz ederek kendi tutum ve davranışlarını sorgular.	4	1	3	25
Bireysel ve toplumsal ilişkilerde olumlu iletişim yollarını kullanır.	5	2	3	40
Medyanın sosyal değişim ve etkileşimdeki rolünü tartışır.	1	0	1	0

Sözel (DİN)	S	D	Y	B%
Din K.ve A.B.				
Varlıklar âlemini özelliklerine göre ayırt eder.	5	0	5	0
Melekleri özellikleri ve görevlerine göre sınıflandırır.	5	2	3	40

Sözel (İNG)	S	D	Y	B%
İngilizce				
Students will be able to talk about other people's appearances and personalities.	2	1	1	50
Students will be able to understand a simple text about appearances, personalities, and comparisons including ex	4	0	4	0
Students will be able to report on appearances and personalities of other people.	4	1	3	25

Sayısal (MAT)	S	D	Y	B%
Matematik				
Tam sayılarla toplama ve çıkarma işlemlerini yapar, ilgili problemleri çözer.	8	3	5	38
Toplama işleminin özelliklerini akıcı işlem yapmak için birer strateji olarak kullanır.	4	2	2	50
Tam sayılarla çarpma ve bölme işlemlerini yapar.	3	2	1	67

Sayısal (FEN)	S	D	Y	B%
Fen				
Uzay teknolojilerini açıklar.	3	0	3	0
Basit bir teleskop modeli hazırlayarak sunar.	1	0	1	0
Yıldız kavramını açıklar.	3	2	1	67
Teleskobun gök bilimin gelişimindeki önemine yönelik çıkarımda bulunur.	3	1	2	33
Yıldız oluşum sürecinin farkına varır.	2	2	0	100
Teknoloji ile uzay araştırmaları arasındaki ilişkiyi açıklar.	1	0	1	0
Teleskobun yapısını ve ne işe yaradığını açıklar.	1	0	1	0
Uzay kirliliğinin nedenlerini ifade ederek bu kirliliğin yol açabileceği olası sonuçları tahmin eder.	1	0	1	0

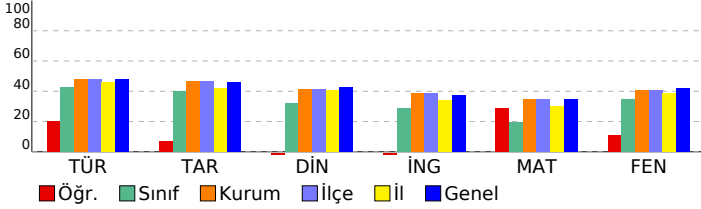

SINAV SONUÇ BELGESİ							
İSTANBUL / BAYRAMPAŞA / PROF.MUHARREM ERGİN ORTAOKULU							
Öğrenci				Numara		Sınıf	
ECRİN DURU ERGÜNEN				1504		7G	
Puan Türü	Puan	Genel Ort.	Dereceler				
			Snf	Kurum	İlçe	İl	Genel
LGS	▼ 220,182	320,920	29	316	316	1190	42278
Puanı Hesaplanan:			354	354	1389	48512	
Katılımlar:			35	366	366	1403	48711

Ders	Soru	Doğru	Yanlış	Net	Başarı %	Sınıf Ort.	Kurum Ort.	Genel Ort.
Türkçe	15	8	7	5,67	38	▼ 6,38	▼ 7,17	▼ 7,22
Tarih	10	4	6	2,00	20	▼ 4,03	▼ 4,69	▼ 4,59
Din K.ve A.B.	10	6	4	4,67	47	▲ 3,22	▲ 4,12	▲ 4,26
İngilizce	10	4	6	2,00	20	▼ 2,90	▼ 3,84	▼ 3,76
Matematik	15	1	14	-3,67	-24	▼ 2,97	▼ 5,19	▼ 5,18
Fen	15	3	12	-1,00	-7	▼ 5,19	▼ 6,12	▼ 6,26
<b>Toplam:</b>	<b>75</b>	<b>26</b>	<b>49</b>	<b>9,67</b>	<b>13</b>	<b>▼ 24,69</b>	<b>▼ 31,14</b>	<b>▼ 31,25</b>

Soru No	123456789012345
Sözel (TÜR)	CBbcBbcACDdAaDc
Cevap Anh.	B CBABBCDACDAACDD
Sözel (TAR)	dBCAaAbdcb
Cevap Anh.	B ABCABAACBD
Sözel (DİN)	abCdBdDCDB
Cevap Anh.	B CACABBDCCB
Sözel (İNG)	DbCacBdaab
Cevap Anh.	B DACDABDBCA
Sayısal (MAT)	cdcabcadbcadbcc
Cevap Anh.	B ACADDACBDCBBABD
Sayısal (FEN)	CabdbacdbcBdBac
Cevap Anh.	B CBCBABAADABCDD

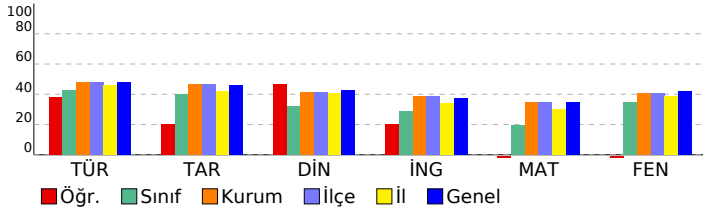

## 7. SINIF İŞLEYEN ZEKA TÜRKİYE GENELİ DENEME SINAVI

### DERSLERE GÖRE BAŞARI ANALİZİ

Sözel (TÜR)	S	D	Y	B%
<b>Türkçe</b>				
Bağılamdan yararlanarak bilmediği kelime ve kelime gruplarının anlamını tahmin eder.	3	1	2	33
Metindeki iş ve işlem basamaklarını kavrar.	1	0	1	0
Metnin konusunu belirler.	1	1	0	100
Faillerin anlam özelliklerini fark eder.	2	1	1	50
Yazdıklarını düzenler.	1	1	0	100
Metnin içeriğini yorumlar.	1	1	0	100
Metnin ana fikrini/ana duygusunu belirler.	1	1	0	100
Metinle ilgili soruları cevaplar.	1	0	1	0
Grafik, tablo ve çizelgeyle sunulan bilgileri yorumlar.	1	0	1	0
Medya metinlerini değerlendirir.	1	0	1	0
Noktalama işaretlerine dikkat ederek sesli ve sessiz okur.	1	1	0	100
Metindeki hikâye unsurlarını belirler.	1	1	0	100

Sözel (TAR)	S	D	Y	B%
<b>Tarih</b>				
İletişimi etkileyen tutum ve davranışları analiz ederek kendi tutum ve davranışlarını sorgular.	4	1	3	25
Bireysel ve toplumsal ilişkilerde olumlu iletişim yollarını kullanır.	5	3	2	60
Medyanın sosyal değişim ve etkileşimdeki rolünü tartışır.	1	0	1	0

Sözel (DİN)	S	D	Y	B%
<b>Din K.ve A.B.</b>				
Varlıklar âlemini özelliklerine göre ayırt eder.	5	3	2	60
Melekleri özellikleri ve görevlerine göre sınıflandırır.	5	3	2	60

Sözel (İNG)	S	D	Y	B%
<b>İngilizce</b>				
Students will be able to talk about other people's appearances and personalities.	2	1	1	50
Students will be able to understand a simple text about appearances, personalities, and comparisons including ex	4	0	4	0
Students will be able to report on appearances and personalities of other people.	4	3	1	75

Sayısal (MAT)	S	D	Y	B%
<b>Matematik</b>				
Tam sayılarla toplama ve çıkarma işlemlerini yapar, ilgili problemleri çözer.	8	0	8	0
Toplama işleminin özelliklerini akıcı işlem yapmak için birer strateji olarak kullanır.	4	0	4	0
Tam sayılarla çarpma ve bölme işlemlerini yapar.	3	1	2	33

Sayısal (FEN)	S	D	Y	B%
<b>Fen</b>				
Uzay teknolojilerini açıklar.	3	1	2	33
Basit bir teleskop modeli hazırlayarak sunar.	1	0	1	0
Yıldız kavramını açıklar.	3	2	1	67
Teleskobun gök bilimin gelişimindeki önemine yönelik çıkarımda bulunur.	3	0	3	0
Yıldız oluşum sürecinin farkına varır.	2	0	2	0
Teknoloji ile uzay araştırmaları arasındaki ilişkiyi açıklar.	1	0	1	0
Teleskobun yapısını ve ne işe yaradığını açıklar.	1	0	1	0
Uzay kirliliğinin nedenlerini ifade ederek bu kirliliğin yol açabileceği olası sonuçları tahmin eder.	1	0	1	0

SINAV SONUÇ BELGESİ							
İSTANBUL / BAYRAMPAŞA / PROF.MUHARREM ERGİN ORTAOKULU							
Öğrenci				Numara		Sınıf	
EFEKAAN GÜNER				625		7G	
Puan Türü	Puan	Genel Ort.	Dereceler				
			Snf	Kurum	İlçe	İl	Genel
LGS	▼ 309,983	320,920	16	205	205	702	26153
Puanı Hesaplanan:			354	354	1389	48512	
Katılımlar:			35	366	366	1403	48711

Ders	Soru	Doğru	Yanlış	Net	Başarı %	Sınıf Ort.	Kurum Ort.	Genel Ort.
Türkçe	15	10	5	8,33	56	▲ 6,38	▲ 7,17	▲ 7,22
Tarih	10	3	7	0,67	7	▼ 4,03	▼ 4,69	▼ 4,59
Din K.ve A.B.	10	4	6	2,00	20	▼ 3,22	▼ 4,12	▼ 4,26
İngilizce	10	6	1	5,67	57	▲ 2,90	▲ 3,84	▲ 3,76
Matematik	15	4	6	2,00	13	▼ 2,97	▼ 5,19	▼ 5,18
Fen	15	9	3	8,00	53	▲ 5,19	▲ 6,12	▲ 6,26
<b>Toplam:</b>	<b>75</b>	<b>36</b>	<b>28</b>	<b>26,67</b>	<b>36</b>	<b>▲ 24,69</b>	<b>▼ 31,14</b>	<b>▼ 31,25</b>

Soru No	123456789012345
Sözel (TÜR)	AcBbaACDdADCaCB
Cevap Anh.	A ABBCDACDAADCDCB
Sözel (TAR)	cDBbdCbabd
Cevap Anh.	A BDBAACABCA
Sözel (DİN)	AcDcCbCdaC
Cevap Anh.	A ABBCACDBDC
Sözel (İNG)	d ADABD C
Cevap Anh.	A BCADABDACD
Sayısal (MAT)	AaaAaB cbB c
Cevap Anh.	A ADDACBDBBACBAC
Sayısal (FEN)	aBbBAA AB cDCB
Cevap Anh.	A CBABAADABCBDDBC

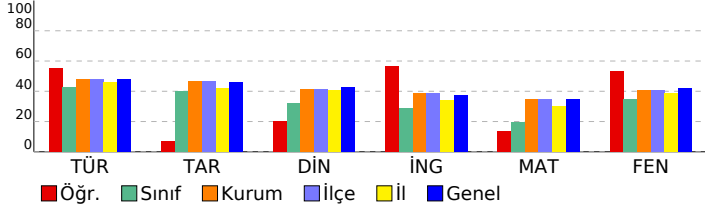

## 7. SINIF İŞLEYEN ZEKA TÜRKİYE GENELİ DENEME SINAVI

### DERSLERE GÖRE BAŞARI ANALİZİ

Sözel (TÜR)	S	D	Y	B%
<b>Türkçe</b>				
Bağlamdan yararlanarak bilmediği kelime ve kelime gruplarının anlamını tahmin eder.	3	2	1	67
Metindeki iş ve işlem basamaklarını kavrar.	1	0	1	0
Metnin konusunu belirler.	1	1	0	100
Faillerin anlam özelliklerini fark eder.	2	0	2	0
Yazdıklarını düzenler.	1	1	0	100
Metnin içeriğini yorumlar.	1	1	0	100
Metnin ana fikrini/ana duygusunu belirler.	1	1	0	100
Metninle ilgili soruları cevaplar.	1	0	1	0
Grafik, tablo ve çizelgeyle sunulan bilgileri yorumlar.	1	1	0	100
Medya metinlerini değerlendirir.	1	1	0	100
Noktalama işaretlerine dikkat ederek sesli ve sessiz okur.	1	1	0	100
Metindeki hikâye unsurlarını belirler.	1	1	0	100

Sözel (TAR)	S	D	Y	B%
<b>Tarih</b>				
İletişimi etkileyen tutum ve davranışları analiz ederek kendi tutum ve davranışlarını sorgular.	4	2	2	50
Bireysel ve toplumsal ilişkilerde olumlu iletişim yollarını kullanır.	5	0	5	0
Medyanın sosyal değişim ve etkileşimdeki rolünü tartışır.	1	1	0	100

Sözel (DİN)	S	D	Y	B%
<b>Din K.ve A.B.</b>				
Varlıklar âlemini özelliklerine göre ayırır eder.	5	3	2	60
Melekleri özellikleri ve görevlerine göre sınıflandırır.	5	1	4	20

Sözel (İNG)	S	D	Y	B%
<b>İngilizce</b>				
Students will be able to talk about other people's appearances and personalities.	2	1	1	50
Students will be able to understand a simple text about appearances, personalities, and comparisons including ex	4	1	0	25
Students will be able to report on appearances and personalities of other people.	4	4	0	100

Sayısal (MAT)	S	D	Y	B%
<b>Matematik</b>				
Tam sayılarla toplama ve çıkarma işlemlerini yapar, ilgili problemleri çözer.	8	2	3	25
Toplama işleminin özelliklerini akıcı işlem yapmak için birer strateji olarak kullanır.	4	1	3	25
Tam sayılarla çarpma ve bölme işlemlerini yapar.	3	1	0	33

Sayısal (FEN)	S	D	Y	B%
<b>Fen</b>				
Uzay teknolojilerini açıklar.	3	0	1	0
Basit bir teleskop modeli hazırlayarak sunar.	1	1	0	100
Yıldız kavramını açıklar.	3	2	1	67
Teleskobun gök bilimin gelişimindeki önemine yönelik çıkarımda bulunur.	3	3	0	100
Yıldız oluşum sürecinin farkına varır.	2	2	0	100
Teknoloji ile uzay araştırmaları arasındaki ilişkiyi açıklar.	1	0	0	0
Teleskobun yapısını ve ne işe yaradığını açıklar.	1	0	1	0
Uzay kirliliğinin nedenlerini ifade ederek bu kirliliğin yol açabileceği olası sonuçları tahmin eder.	1	1	0	100

# SINAV SONUÇ BELGESİ

## 7. SINIF İŞLEYEN ZEKA TÜRKİYE GENELİ DENEME SINAVI

### İSTANBUL / BAYRAMPAŞA / PROF.MUHARREM ERGİN ORTAOKULU

#### DERSLERE GÖRE BAŞARI ANALİZİ

Öğrenci	Numara	Sınıf
EFSANUR KÖPRÜLÜ	1116	7G

Puan Türü	Puan	Genel Ort.	Dereceler				
			Snf	Kurum	İlçe	İl	Genel
LGS	▼ 248,485	320,920	24	283	283	1048	37253
Puanı Hesaplanan:			354	354	1389	48512	
Katılımlar:			35	366	366	1403	48711

Ders	Soru	Doğru	Yanlış	Net	Başarı %	Sınıf Ort.	Kurum Ort.	Genel Ort.
Türkçe	15	5	10	1,67	11	▼ 6,38	▼ 7,17	▼ 7,22
Tarih	10	4	6	2,00	20	▼ 4,03	▼ 4,69	▼ 4,59
Din K.ve A.B.	10	4	6	2,00	20	▼ 3,22	▼ 4,12	▼ 4,26
İngilizce	10	4	6	2,00	20	▼ 2,90	▼ 3,84	▼ 3,76
Matematik	15	6	9	3,00	20	▲ 2,97	▼ 5,19	▼ 5,18
Fen	15	6	9	3,00	20	▼ 5,19	▼ 6,12	▼ 6,26
Toplam:	75	29	46	13,67	18	▼ 24,69	▼ 31,14	▼ 31,25

Soru No	123456789012345
Sözel (TÜR)	CabaaCcAbacbCdc
Cevap Anh.	B CBABBCDACDAACDD
Sözel (TAR)	bdCAadbCaD
Cevap Anh.	B ABCABAACBD
Sözel (DİN)	adbABaDaDa
Cevap Anh.	B CACABBDcDB
Sözel (İNG)	DbCadBaBdc
Cevap Anh.	B DACDABDBCA
Sayısal (MAT)	AbAbbAaaDbabdBb
Cevap Anh.	B ACADDACBDCBBABD
Sayısal (FEN)	CaCBcaddadcCBaD
Cevap Anh.	B CBCBABAADABCBD

Sözel (TÜR)	S	D	Y	B%
Türkçe				
Bağlamdan yararlanarak bilmediği kelime ve kelime gruplarının anlamını tahmin eder.	3	0	3	0
Metindeki iş ve işlem basamaklarını kavrar.	1	0	1	0
Metnin konusunu belirler.	1	0	1	0
Fiillerin anlam özelliklerini fark eder.	2	2	0	100
Yazdıklarını düzenler.	1	1	0	100
Metnin içeriğini yorumlar.	1	0	1	0
Metnin ana fikrini/ana duygusunu belirler.	1	0	1	0
Metinle ilgili soruları cevaplar.	1	0	1	0
Grafik, tablo ve çizelgeyle sunulan bilgileri yorumlar.	1	0	1	0
Medya metinlerini değerlendirir.	1	1	0	100
Noktalama işaretlerine dikkat ederek sesli ve sessiz okur.	1	1	0	100
Metindeki hikâye unsurlarını belirler.	1	0	1	0

Sözel (TAR)	S	D	Y	B%
Tarih				
İletişimi etkileyen tutum ve davranışları analiz ederek kendi tutum ve davranışlarını sorgular.	4	2	2	50
Bireysel ve toplumsal ilişkilerde olumlu iletişim yollarını kullanır.	5	1	4	20
Medyanın sosyal değişim ve etkileşimdeki rolünü tartışır.	1	1	0	100

Sözel (DİN)	S	D	Y	B%
Din K.ve A.B.				
Varlıklar âlemini özelliklerine göre ayırır eder.	5	2	3	40
Melekleri özellikleri ve görevlerine göre sınıflandırır.	5	2	3	40

Sözel (İNG)	S	D	Y	B%
İngilizce				
Students will be able to talk about other people's appearances and personalities.	2	2	0	100
Students will be able to understand a simple text about appearances, personalities, and comparisons including ex	4	0	4	0
Students will be able to report on appearances and personalities of other people.	4	2	2	50

Sayısal (MAT)	S	D	Y	B%
Matematik				
Tam sayılarla toplama ve çıkarma işlemlerini yapar, ilgili problemleri çözer.	8	2	6	25
Toplama işleminin özelliklerini akıcı işlem yapmak için birer strateji olarak kullanır.	4	3	1	75
Tam sayılarla çarpma ve bölme işlemlerini yapar.	3	1	2	33

Sayısal (FEN)	S	D	Y	B%
Fen				
Uzay teknolojilerini açıklar.	3	3	0	100
Basit bir teleskop modeli hazırlayarak sunar.	1	1	0	100
Yıldız kavramını açıklar.	3	1	2	33
Teleskobun gök bilimin gelişimindeki önemine yönelik çıkarımda bulunur.	3	0	3	0
Yıldız oluşum sürecinin farkına varır.	2	0	2	0
Teknoloji ile uzay araştırmaları arasındaki ilişkiyi açıklar.	1	0	1	0
Teleskobun yapısını ve ne işe yaradığını açıklar.	1	0	1	0
Uzay kirliliğinin nedenlerini ifade ederek bu kirliliğin yol açabileceği olası sonuçları tahmin eder.	1	1	0	100

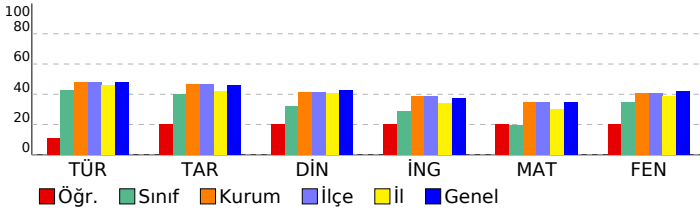

SINAV SONUÇ BELGESİ							
İSTANBUL / BAYRAMPAŞA / PROF.MUHARREM ERGİN ORTAOKULU							
Öğrenci				Numara		Sınıf	
EFSANUR MUTLU				239		7G	
Puan Türü	Puan	Genel Ort.	Dereceler				
			Snf	Kurum	İlçe	İl	Genel
LGS	▲ 382,148	320,920	4	91	91	311	13521
Puanı Hesaplanan:			354	354	1389	48512	
Katılımlar:			35	366	366	1403	48711

Ders	Soru	Doğru	Yanlış	Net	Başarı %	Sınıf Ort.	Kurum Ort.	Genel Ort.
Türkçe	15	11	4	9,67	64	▲ 6,38	▲ 7,17	▲ 7,22
Tarih	10	6	4	4,67	47	▲ 4,03	▼ 4,69	▲ 4,59
Din K.ve A.B.	10	9	1	8,67	87	▲ 3,22	▲ 4,12	▲ 4,26
İngilizce	10	10	0	10,00	100	▲ 2,90	▲ 3,84	▲ 3,76
Matematik	15	9	4	7,67	51	▲ 2,97	▲ 5,19	▲ 5,18
Fen	15	9	2	8,33	56	▲ 5,19	▲ 6,12	▲ 6,26
<b>Toplam:</b>	<b>75</b>	<b>54</b>	<b>15</b>	<b>49,00</b>	<b>65</b>	<b>▲ 24,69</b>	<b>▲ 31,14</b>	<b>▲ 31,25</b>

Soru No	123456789012345
Sözel (TÜR)	bBBCcACDdADdDCB
Cevap Anh.	A ABBCDACDAADCDCB
Sözel (TAR)	dDadACABcd
Cevap Anh.	A BDBAACABCA
Sözel (DİN)	ABdCACDBDC
Cevap Anh.	A ABBCACDBDC
Sözel (İNG)	BCADABDADC
Cevap Anh.	A BCADABDADC
Sayısal (MAT)	AaDACcDBaB BAB
Cevap Anh.	A ADDACBDBDBACBAC
Sayısal (FEN)	bBAAD BC DDdB
Cevap Anh.	A CBABAADABCBDDBC

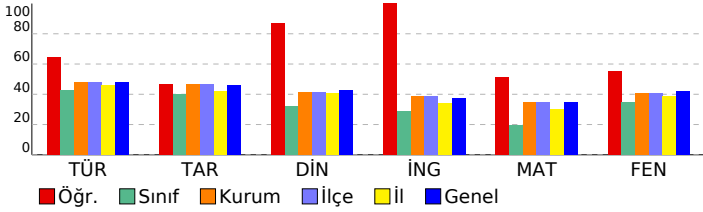

## 7. SINIF İŞLEYEN ZEKA TÜRKİYE GENELİ DENEME SINAVI

### DERSLERE GÖRE BAŞARI ANALİZİ

Sözel (TÜR)	S	D	Y	B%
<b>Türkçe</b>				
Bağlamdan yararlanarak bilmediği kelime ve kelime gruplarının anlamını tahmin eder.	3	1	2	33
Metindeki iş ve işlem basamaklarını kavrar.	1	1	0	100
Metnin konusunu belirler.	1	1	0	100
Faillerin anlam özelliklerini fark eder.	2	2	0	100
Yazdıklarını düzenler.	1	1	0	100
Metnin içeriğini yorumlar.	1	1	0	100
Metnin ana fikrini/ana duygusunu belirler.	1	1	0	100
Metinle ilgili soruları cevaplar.	1	0	1	0
Grafik, tablo ve çizelgeyle sunulan bilgileri yorumlar.	1	1	0	100
Medya metinlerini değerlendirir.	1	0	1	0
Noktalama işaretlerine dikkat ederek sesli ve sessiz okur.	1	1	0	100
Metindeki hikâye unsurlarını belirler.	1	1	0	100

Sözel (TAR)	S	D	Y	B%
<b>Tarih</b>				
İletişimi etkileyen tutum ve davranışları analiz ederek kendi tutum ve davranışlarını sorgular.	4	2	2	50
Bireysel ve toplumsal ilişkilerde olumlu iletişim yollarını kullanır.	5	3	2	60
Medyanın sosyal değişim ve etkileşimdeki rolünü tartışır.	1	1	0	100

Sözel (DİN)	S	D	Y	B%
<b>Din K.ve A.B.</b>				
Varlıklar âlemini özelliklerine göre ayırır eder.	5	4	1	80
Melekleri özellikleri ve görevlerine göre sınıflandırır.	5	5	0	100

Sözel (İNG)	S	D	Y	B%
<b>İngilizce</b>				
Students will be able to talk about other people's appearances and personalities.	2	2	0	100
Students will be able to understand a simple text about appearances, personalities, and comparisons including ex	4	4	0	100
Students will be able to report on appearances and personalities of other people.	4	4	0	100

Sayısal (MAT)	S	D	Y	B%
<b>Matematik</b>				
Tam sayılarla toplama ve çıkarma işlemlerini yapar, ilgili problemleri çözer.	8	5	3	63
Toplama işleminin özelliklerini akıcı işlem yapmak için birer strateji olarak kullanır.	4	3	1	75
Tam sayılarla çarpma ve bölme işlemlerini yapar.	3	1	0	33

Sayısal (FEN)	S	D	Y	B%
<b>Fen</b>				
Uzay teknolojilerini açıklar.	3	1	0	33
Basit bir teleskop modeli hazırlayarak sunar.	1	0	0	0
Yıldız kavramını açıklar.	3	1	2	33
Teleskobun gök bilimin gelişimindeki önemine yönelik çıkarımda bulunur.	3	3	0	100
Yıldız oluşum sürecinin farkına varır.	2	1	0	50
Teknoloji ile uzay araştırmaları arasındaki ilişkiyi açıklar.	1	1	0	100
Teleskobun yapısını ve ne işe yaradığını açıklar.	1	1	0	100
Uzay kirliliğinin nedenlerini ifade ederek bu kirliliğin yol açabileceği olası sonuçları tahmin eder.	1	1	0	100

# SINAV SONUÇ BELGESİ

## 7. SINIF İŞLEYEN ZEKA TÜRKİYE GENELİ DENEME SINAVI

### İSTANBUL / BAYRAMPAŞA / PROF.MUHARREM ERGİN ORTAOKULU

#### DERSLERE GÖRE BAŞARI ANALİZİ

Öğrenci	Numara	Sınıf
EĞEHAN GÜNER	938	7G

Puan Türü	Puan	Genel Ort.	Dereceler				
			Snf	Kurum	İlçe	İl	Genel
LGS	▲ 342,220	320,920	10	152	152	536	20399
Puanı Hesaplanan:			354	354	1389	48512	
Katılımlar:			35	366	366	1403	48711

Ders	Soru	Doğru	Yanlış	Net	Başarı %	Sınıf Ort.	Kurum Ort.	Genel Ort.
Türkçe	15	14	1	13,67	91	▲ 6,38	▲ 7,17	▲ 7,22
Tarih	10	4	6	2,00	20	▼ 4,03	▼ 4,69	▼ 4,59
Din K.ve A.B.	10	2	8	-0,67	-7	▼ 3,22	▼ 4,12	▼ 4,26
İngilizce	10	3	7	0,67	7	▼ 2,90	▼ 3,84	▼ 3,76
Matematik	15	7	7	4,67	31	▲ 2,97	▼ 5,19	▼ 5,18
Fen	15	10	5	8,33	56	▲ 5,19	▲ 6,12	▲ 6,26
Toplam:	75	40	34	28,67	38	▲ 24,69	▼ 31,14	▼ 31,25

Soru No	123456789012345
Sözel (TÜR)	cBBCDACDAADCDCB
Cevap Anh.	ABBCCDCAADCDCB
Sözel (TAR)	BDdbAaAddc
Cevap Anh.	BDBAACABCA
Sözel (DİN)	bBcddabcDa
Cevap Anh.	ABBCCACDBDC
Sözel (İNG)	BCAbcaadbc
Cevap Anh.	BCADABDACD
Sayısal (MAT)	AabACcDdaBbCd C
Cevap Anh.	ADDACBDBBACBAC
Sayısal (FEN)	CBdaAAbAdCbCdB
Cevap Anh.	CBABAADABCBDDBC

Sözel (TÜR)	S	D	Y	B%
Türkçe				
Bağlamdan yararlanarak bilmediği kelime ve kelime gruplarının anlamını tahmin eder.	3	2	1	67
Metindeki iş ve işlem basamaklarını kavrar.	1	1	0	100
Metnin konusunu belirler.	1	1	0	100
Fiillerin anlam özelliklerini fark eder.	2	2	0	100
Yazdıklarını düzenler.	1	1	0	100
Metnin içeriğini yorumlar.	1	1	0	100
Metnin ana fikrini/ana duygusunu belirler.	1	1	0	100
Metinle ilgili soruları cevaplar.	1	1	0	100
Grafik, tablo ve çizelgeyle sunulan bilgileri yorumlar.	1	1	0	100
Medya metinlerini değerlendirir.	1	1	0	100
Noktalama işaretlerine dikkat ederek sesli ve sessiz okur.	1	1	0	100
Metindeki hikâye unsurlarını belirler.	1	1	0	100

Sözel (TAR)	S	D	Y	B%
Tarih				
İletişimi etkileyen tutum ve davranışları analiz ederek kendi tutum ve davranışlarını sorgular.	4	2	2	50
Bireysel ve toplumsal ilişkilerde olumlu iletişim yollarını kullanır.	5	2	3	40
Medyanın sosyal değişim ve etkileşimdeki rolünü tartışır.	1	0	1	0

Sözel (DİN)	S	D	Y	B%
Din K.ve A.B.				
Varlıklar âlemini özelliklerine göre ayırır eder.	5	1	4	20
Melekleri özellikleri ve görevlerine göre sınıflandırır.	5	1	4	20

Sözel (İNG)	S	D	Y	B%
İngilizce				
Students will be able to talk about other people's appearances and personalities.	2	1	1	50
Students will be able to understand a simple text about appearances, personalities, and comparisons including ex	4	1	3	25
Students will be able to report on appearances and personalities of other people.	4	1	3	25

Sayısal (MAT)	S	D	Y	B%
Matematik				
Tam sayılarla toplama ve çıkarma işlemlerini yapar, ilgili problemleri çözer.	8	4	4	50
Toplama işleminin özelliklerini akıcı işlem yapmak için birer strateji olarak kullanır.	4	1	2	25
Tam sayılarla çarpma ve bölme işlemlerini yapar.	3	2	1	67

Sayısal (FEN)	S	D	Y	B%
Fen				
Uzay teknolojilerini açıklar.	3	3	0	100
Basit bir teleskop modeli hazırlayarak sunar.	1	1	0	100
Yıldız kavramını açıklar.	3	1	2	33
Teleskobun gök bilimin gelişimindeki önemine yönelik çıkarımda bulunur.	3	2	1	67
Yıldız oluşum sürecinin farkına varır.	2	2	0	100
Teknoloji ile uzay araştırmaları arasındaki ilişkiyi açıklar.	1	0	1	0
Teleskobun yapısını ve ne işe yaradığını açıklar.	1	0	1	0
Uzay kirliliğinin nedenlerini ifade ederek bu kirliliğin yol açabileceği olası sonuçları tahmin eder.	1	1	0	100

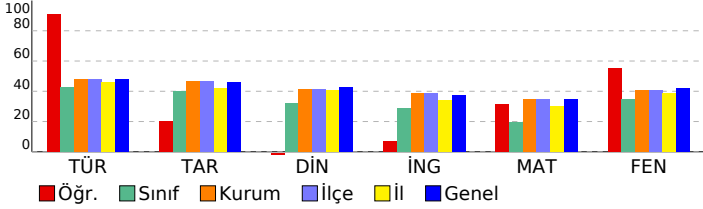

# SINAV SONUÇ BELGESİ

## 7. SINIF İŞLEYEN ZEKA TÜRKİYE GENELİ DENEME SINAVI

### İSTANBUL / BAYRAMPAŞA / PROF.MUHARREM ERGİN ORTAOKULU

#### DERSLERE GÖRE BAŞARI ANALİZİ

Öğrenci	Numara	Sınıf
ELÇİNDENİZ KARAKUŞ	1509	7G

Puan Türü	Puan	Genel Ort.	Dereceler				
			Snf	Kurum	İlçe	İl	Genel
LGS	▲ 332,755	320,920	12	168	168	588	22049
Puanı Hesaplanan:			354	354	1389	48512	
Katılımlar:			35	366	366	1403	48711

Ders	Soru	Doğru	Yanlış	Net	Başarı %	Sınıf Ort.	Kurum Ort.	Genel Ort.
Türkçe	15	11	4	9,67	64	▲ 6,38	▲ 7,17	▲ 7,22
Tarih	10	7	3	6,00	60	▲ 4,03	▲ 4,69	▲ 4,59
Din K.ve A.B.	10	6	4	4,67	47	▲ 3,22	▲ 4,12	▲ 4,26
İngilizce	10	7	2	6,33	63	▲ 2,90	▲ 3,84	▲ 3,76
Matematik	15	5	8	2,33	16	▼ 2,97	▼ 5,19	▼ 5,18
Fen	15	9	6	7,00	47	▲ 5,19	▲ 6,12	▲ 6,26
Toplam:	75	45	27	36,00	48	▲ 24,69	▲ 31,14	▲ 31,25

Soru No	123456789012345
Sözel (TÜR)	bccCaACDAADCDCB
Cevap Anh.	A
Sözel (TAR)	aDdbACABCA
Cevap Anh.	A
Sözel (DİN)	ABaCbCbaDC
Cevap Anh.	A
Sözel (İNG)	c ADABDgCD
Cevap Anh.	A
Sayısal (MAT)	Aa AdaDBaBd acd
Cevap Anh.	A
Sayısal (FEN)	CBABAccAaddcDCB
Cevap Anh.	A

Sözel (TÜR)	S	D	Y	B%
Türkçe				
Bağlamdan yararlanarak bilmediği kelime ve kelime gruplarının anlamını tahmin eder.	3	1	2	33
Metindeki iş ve işlem basamaklarını kavrar.	1	0	1	0
Metnin konusunu belirler.	1	0	1	0
Fiillerin anlam özelliklerini fark eder.	2	2	0	100
Yazdıklarını düzenler.	1	1	0	100
Metnin içeriğini yorumlar.	1	1	0	100
Metnin ana fikrini/ana duygusunu belirler.	1	1	0	100
Metinle ilgili soruları cevaplar.	1	1	0	100
Grafik, tablo ve çizelgeyle sunulan bilgileri yorumlar.	1	1	0	100
Medya metinlerini değerlendirir.	1	1	0	100
Noktalama işaretlerine dikkat ederek sesli ve sessiz okur.	1	1	0	100
Metindeki hikâye unsurlarını belirler.	1	1	0	100

Sözel (TAR)	S	D	Y	B%
Tarih				
İletişimi etkileyen tutum ve davranışları analiz ederek kendi tutum ve davranışlarını sorgular.	4	2	2	50
Bireysel ve toplumsal ilişkilerde olumlu iletişim yollarını kullanır.	5	4	1	80
Medyanın sosyal değişim ve etkileşimdeki rolünü tartışır.	1	1	0	100

Sözel (DİN)	S	D	Y	B%
Din K.ve A.B.				
Varlıklar âlemini özelliklerine göre ayırır eder.	5	4	1	80
Melekleri özellikleri ve görevlerine göre sınıflandırır.	5	2	3	40

Sözel (İNG)	S	D	Y	B%
İngilizce				
Students will be able to talk about other people's appearances and personalities.	2	1	1	50
Students will be able to understand a simple text about appearances, personalities, and comparisons including ex	4	2	1	50
Students will be able to report on appearances and personalities of other people.	4	4	0	100

Sayısal (MAT)	S	D	Y	B%
Matematik				
Tam sayılarla toplama ve çıkarma işlemlerini yapar, ilgili problemleri çözer.	8	2	5	25
Toplama işleminin özelliklerini akıcı işlem yapmak için birer strateji olarak kullanır.	4	2	2	50
Tam sayılarla çarpma ve bölme işlemlerini yapar.	3	1	1	33

Sayısal (FEN)	S	D	Y	B%
Fen				
Uzay teknolojilerini açıklar.	3	1	2	33
Basit bir teleskop modeli hazırlayarak sunar.	1	1	0	100
Yıldız kavramını açıklar.	3	2	1	67
Teleskobun gök bilimin gelişimindeki önemine yönelik çıkarımda bulunur.	3	2	1	67
Yıldız oluşum sürecinin farkına varır.	2	2	0	100
Teknoloji ile uzay araştırmaları arasındaki ilişkiyi açıklar.	1	0	1	0
Teleskobun yapısını ve ne işe yaradığını açıklar.	1	0	1	0
Uzay kirliliğinin nedenlerini ifade ederek bu kirliliğin yol açabileceği olası sonuçları tahmin eder.	1	1	0	100

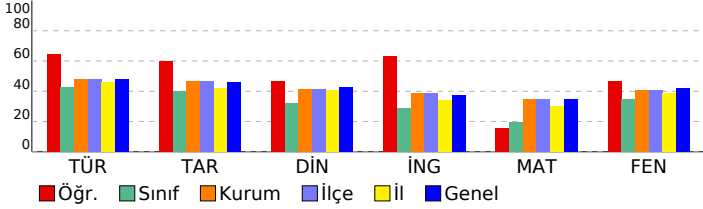



# SINAV SONUÇ BELGESİ

## 7. SINIF İŞLEYEN ZEKA TÜRKİYE GENELİ DENEME SINAVI

### İSTANBUL / BAYRAMPAŞA / PROF.MUHARREM ERGİN ORTAOKULU

#### DERSLERE GÖRE BAŞARI ANALİZİ

Öğrenci	Numara	Sınıf
EMİR CAN	1383	7G

Puan Türü	Puan	Genel Ort.	Dereceler				
			Snf	Kurum	İlçe	İl	Genel
LGS	▼ 251,736	320.920	23	280	280	1030	36636
Puanı Hesaplanan:			354	354	1389	48512	
Katılımlar:			35	366	366	1403	48711

Ders	Soru	Doğru	Yanlış	Net	Başarı %	Sınıf Ort.	Kurum Ort.	Genel Ort.
Türkçe	15	6	9	3,00	20	▼ 6,38	▼ 7,17	▼ 7,22
Tarih	10	4	6	2,00	20	▼ 4,03	▼ 4,69	▼ 4,59
Din K.ve A.B.	10	2	8	-0,67	-7	▼ 3,22	▼ 4,12	▼ 4,26
İngilizce	10	5	5	3,33	33	▲ 2,90	▼ 3,84	▼ 3,76
Matematik	15	5	10	1,67	11	▼ 2,97	▼ 5,19	▼ 5,18
Fen	15	7	8	4,33	29	▼ 5,19	▼ 6,12	▼ 6,26
Toplam:	75	29	46	13,67	18	▼ 24,69	▼ 31,14	▼ 31,25

Soru No	123456789012345
Sözel (TÜR)	baAccdbACDAdabD
Cevap Anh.	B CBABBCDACDAACDD
Sözel (TAR)	cBbABAbadc
Cevap Anh.	B ABCABAACBD
Sözel (DİN)	bcCdaabCac
Cevap Anh.	B CACABBDCCDB
Sözel (İNG)	adCcABDdbA
Cevap Anh.	B DACDABDBCA
Sayısal (MAT)	babaDcdBaCbDacc
Cevap Anh.	B ACADDACBDCBBABD
Sayısal (FEN)	badBcBcdDABCCdb
Cevap Anh.	B CBCBABAADABCDD

Sözel (TÜR)	S	D	Y	B%
Türkçe				
Bağlamdan yararlanarak bilmediği kelime ve kelime gruplarının anlamını tahmin eder.	3	1	2	33
Metindeki iş ve işlem basamaklarını kavrar.	1	0	1	0
Metnin konusunu belirler.	1	0	1	0
Fiillerin anlam özelliklerini fark eder.	2	0	2	0
Yazdıklarını düzenler.	1	1	0	100
Metnin içeriğini yorumlar.	1	1	0	100
Metnin ana fikrini/ana duygusunu belirler.	1	1	0	100
Metinle ilgili soruları cevaplar.	1	1	0	100
Grafik, tablo ve çizelgeyle sunulan bilgileri yorumlar.	1	1	0	100
Medya metinlerini değerlendirir.	1	0	1	0
Noktalama işaretlerine dikkat ederek sesli ve sessiz okur.	1	0	1	0
Metindeki hikâye unsurlarını belirler.	1	0	1	0

Sözel (TAR)	S	D	Y	B%
Tarih				
İletişimi etkileyen tutum ve davranışları analiz ederek kendi tutum ve davranışlarını sorgular.	4	1	3	25
Bireysel ve toplumsal ilişkilerde olumlu iletişim yollarını kullanır.	5	3	2	60
Medyanın sosyal değişim ve etkileşimdeki rolünü tartışır.	1	0	1	0

Sözel (DİN)	S	D	Y	B%
Din K.ve A.B.				
Varlıklar âlemini özelliklerine göre ayırt eder.	5	2	3	40
Melekleri özellikleri ve görevlerine göre sınıflandırır.	5	0	5	0

Sözel (İNG)	S	D	Y	B%
İngilizce				
Students will be able to talk about other people's appearances and personalities.	2	1	1	50
Students will be able to understand a simple text about appearances, personalities, and comparisons including ex	4	1	3	25
Students will be able to report on appearances and personalities of other people.	4	3	1	75

Sayısal (MAT)	S	D	Y	B%
Matematik				
Tam sayılarla toplama ve çıkarma işlemlerini yapar, ilgili problemleri çözer.	8	3	5	38
Toplama işleminin özelliklerini akıcı işlem yapmak için birer strateji olarak kullanır.	4	0	4	0
Tam sayılarla çarpma ve bölme işlemlerini yapar.	3	2	1	67

Sayısal (FEN)	S	D	Y	B%
Fen				
Uzay teknolojilerini açıklar.	3	1	2	33
Basit bir teleskop modeli hazırlayarak sunar.	1	1	0	100
Yıldız kavramını açıklar.	3	1	2	33
Teleskobun gök bilimin gelişimindeki önemine yönelik çıkarımda bulunur.	3	1	2	33
Yıldız oluşum sürecinin farkına varır.	2	1	1	50
Teknoloji ile uzay araştırmaları arasındaki ilişkiyi açıklar.	1	1	0	100
Teleskobun yapısını ve ne işe yaradığını açıklar.	1	1	0	100
Uzay kirliliğinin nedenlerini ifade ederek bu kirliliğin yol açabileceği olası sonuçları tahmin eder.	1	0	1	0

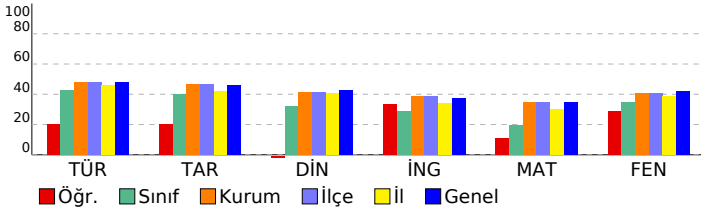

SINAV SONUÇ BELGESİ							
İSTANBUL / BAYRAMPAŞA / PROF.MUHARREM ERGİN ORTAOKULU							
Öğrenci			Numara		Sınıf		
ERVA MİNA YÜKSEL			1340		7G		
Puan Türü	Puan	Genel Ort.	Dereceler				
			Snf	Kurum	İlçe	İl	Genel
LGS	▼ 223,870	320,920	28	311	311	1171	41632
Puanı Hesaplanan:			354	354	1389	48512	
Katılımlar:			35	366	366	1403	48711

Ders	Soru	Doğru	Yanlış	Net	Başarı %	Sınıf Ort.	Kurum Ort.	Genel Ort.
Türkçe	15	4	11	0,33	2	▼ 6,38	▼ 7,17	▼ 7,22
Tarih	10	7	3	6,00	60	▲ 4,03	▲ 4,69	▲ 4,59
Din K.ve A.B.	10	4	6	2,00	20	▼ 3,22	▼ 4,12	▼ 4,26
İngilizce	10	5	5	3,33	33	▲ 2,90	▼ 3,84	▼ 3,76
Matematik	15	4	11	0,33	2	▼ 2,97	▼ 5,19	▼ 5,18
Fen	15	4	11	0,33	2	▼ 5,19	▼ 6,12	▼ 6,26
Toplam:	75	28	47	12,33	16	▼ 24,69	▼ 31,14	▼ 31,25

Soru No	123456789012345
Sözel (TÜR)	dBdCcbCadDbcad
Cevap Anh.	A
Sözel (TAR)	BDBAAbcdCA
Cevap Anh.	A
Sözel (DİN)	ABcCdbDaca
Cevap Anh.	A
Sözel (İNG)	daADABDcab
Cevap Anh.	A
Sayısal (MAT)	cDbAdcDdaabddc
Cevap Anh.	A
Sayısal (FEN)	dcABdcabdadccCB
Cevap Anh.	A

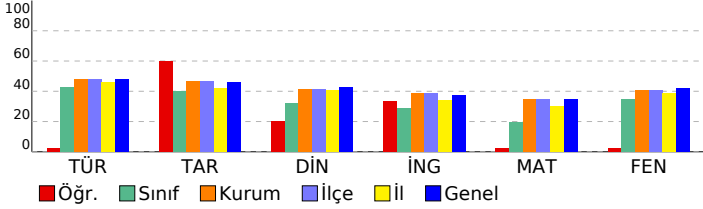

## 7. SINIF İŞLEYEN ZEKA TÜRKİYE GENELİ DENEME SINAVI

### DERSLERE GÖRE BAŞARI ANALİZİ

Sözel (TÜR)	S	D	Y	B%
Türkçe				
Bağlamdan yararlanarak bilmediği kelime ve kelime gruplarının anlamını tahmin eder.	3	0	3	0
Metindeki iş ve işlem basamaklarını kavrar.	1	1	0	100
Metnin konusunu belirler.	1	0	1	0
Faillerin anlam özelliklerini fark eder.	2	1	1	50
Yazdıklarını düzenler.	1	0	1	0
Metnin içeriğini yorumlar.	1	1	0	100
Metnin ana fikrini/ana duygusunu belirler.	1	0	1	0
Metinle ilgili soruları cevaplar.	1	0	1	0
Grafik, tablo ve çizelgeyle sunulan bilgileri yorumlar.	1	1	0	100
Medya metinlerini değerlendirir.	1	0	1	0
Noktalama işaretlerine dikkat ederek sesli ve sessiz okur.	1	0	1	0
Metindeki hikâye unsurlarını belirler.	1	0	1	0

Sözel (TAR)	S	D	Y	B%
Tarih				
İletişimi etkileyen tutum ve davranışları analiz ederek kendi tutum ve davranışlarını sorgular.	4	4	0	100
Bireysel ve toplumsal ilişkilerde olumlu iletişim yollarını kullanır.	5	3	2	60
Medyanın sosyal değişim ve etkileşimdeki rolünü tartışır.	1	0	1	0

Sözel (DİN)	S	D	Y	B%
Din K.ve A.B.				
Varlıklar âlemini özelliklerine göre ayırır eder.	5	1	4	20
Melekleri özellikleri ve görevlerine göre sınıflandırır.	5	3	2	60

Sözel (İNG)	S	D	Y	B%
İngilizce				
Students will be able to talk about other people's appearances and personalities.	2	1	1	50
Students will be able to understand a simple text about appearances, personalities, and comparisons including ex	4	1	3	25
Students will be able to report on appearances and personalities of other people.	4	3	1	75

Sayısal (MAT)	S	D	Y	B%
Matematik				
Tam sayılarla toplama ve çıkarma işlemlerini yapar, ilgili problemleri çözer.	8	3	5	38
Toplama işleminin özelliklerini akıcı işlem yapmak için birer strateji olarak kullanır.	4	1	3	25
Tam sayılarla çarpma ve bölme işlemlerini yapar.	3	0	3	0

Sayısal (FEN)	S	D	Y	B%
Fen				
Uzay teknolojilerini açıklar.	3	0	3	0
Basit bir teleskop modeli hazırlayarak sunar.	1	0	1	0
Yıldız kavramını açıklar.	3	2	1	67
Teleskobun gök bilimin gelişimindeki önemine yönelik çıkarımda bulunur.	3	2	1	67
Yıldız oluşum sürecinin farkına varır.	2	0	2	0
Teknoloji ile uzay araştırmaları arasındaki ilişkiyi açıklar.	1	0	1	0
Teleskobun yapısını ve ne işe yaradığını açıklar.	1	0	1	0
Uzay kirliliğinin nedenlerini ifade ederek bu kirliliğin yol açabileceği olası sonuçları tahmin eder.	1	0	1	0

# SINAV SONUÇ BELGESİ

## 7. SINIF İŞLEYEN ZEKA TÜRKİYE GENELİ DENEME SINAVI

### İSTANBUL / BAYRAMPAŞA / PROF.MUHARREM ERGİN ORTAOKULU

#### DERSLERE GÖRE BAŞARI ANALİZİ

Öğrenci	Numara	Sınıf
EZGİSU ÖCAL	966	7G

Puan Türü	Puan	Genel Ort.	Dereceler				
			Snf	Kurum	İlçe	İl	Genel
LGS	▼ 275,951	320,920	19	249	249	892	32293
Puanı Hesaplanan:			354	354	1389	48512	
Katılımlar:			35	366	366	1403	48711

Ders	Soru	Doğru	Yanlış	Net	Başarı %	Sınıf Ort.	Kurum Ort.	Genel Ort.
Türkçe	15	7	8	4,33	29	▼ 6,38	▼ 7,17	▼ 7,22
Tarih	10	5	5	3,33	33	▼ 4,03	▼ 4,69	▼ 4,59
Din K.ve A.B.	10	5	5	3,33	33	▲ 3,22	▼ 4,12	▼ 4,26
İngilizce	10	6	4	4,67	47	▲ 2,90	▲ 3,84	▲ 3,76
Matematik	15	6	9	3,00	20	▲ 2,97	▼ 5,19	▼ 5,18
Fen	15	6	8	3,33	22	▼ 5,19	▼ 6,12	▼ 6,26
Toplam:	75	35	39	22,00	29	▼ 24,69	▼ 31,14	▼ 31,25

Soru No	123456789012345
Sözel (TÜR)	CBbacabbCDccCDD
Cevap Anh.	B CBABBCDACDAACDD
Sözel (TAR)	dBbAddACaD
Cevap Anh.	B ABCABAACBD
Sözel (DİN)	CcCcBBdabd
Cevap Anh.	B CACABBDCEB
Sözel (İNG)	cAaDABDaaA
Cevap Anh.	B DACDABDBCA
Sayısal (MAT)	cdADDACdadcadBa
Cevap Anh.	B ACADDACBDCBBABD
Sayısal (FEN)	b* BAaAdbAddcDD
Cevap Anh.	B CBCBABAADABCDD

Sözel (TÜR)	S	D	Y	B%
Türkçe				
Bağlamdan yararlanarak bilmediği kelime ve kelime gruplarının anlamını tahmin eder.	3	0	3	0
Metindeki iş ve işlem basamaklarını kavrar.	1	0	1	0
Metnin konusunu belirler.	1	0	1	0
Fiillerin anlam özelliklerini fark eder.	2	1	1	50
Yazdıklarını düzenler.	1	0	1	0
Metnin içeriğini yorumlar.	1	1	0	100
Metnin ana fikrini/ana duygusunu belirler.	1	1	0	100
Metinle ilgili soruları cevaplar.	1	0	1	0
Grafik, tablo ve çizelgeyle sunulan bilgileri yorumlar.	1	1	0	100
Medya metinlerini değerlendirir.	1	1	0	100
Noktalama işaretlerine dikkat ederek sesli ve sessiz okur.	1	1	0	100
Metindeki hikâye unsurlarını belirler.	1	1	0	100

Sözel (TAR)	S	D	Y	B%
Tarih				
İletişimi etkileyen tutum ve davranışları analiz ederek kendi tutum ve davranışlarını sorgular.	4	1	3	25
Bireysel ve toplumsal ilişkilerde olumlu iletişim yollarını kullanır.	5	3	2	60
Medyanın sosyal değişim ve etkileşimdeki rolünü tartışır.	1	1	0	100

Sözel (DİN)	S	D	Y	B%
Din K.ve A.B.				
Varlıklar âlemini özelliklerine göre ayırt eder.	5	3	2	60
Melekleri özellikleri ve görevlerine göre sınıflandırır.	5	2	3	40

Sözel (İNG)	S	D	Y	B%
İngilizce				
Students will be able to talk about other people's appearances and personalities.	2	1	1	50
Students will be able to understand a simple text about appearances, personalities, and comparisons including ex	4	3	1	75
Students will be able to report on appearances and personalities of other people.	4	2	2	50

Sayısal (MAT)	S	D	Y	B%
Matematik				
Tam sayılarla toplama ve çıkarma işlemlerini yapar, ilgili problemleri çözer.	8	4	4	50
Toplama işleminin özelliklerini akıcı işlem yapmak için birer strateji olarak kullanır.	4	2	2	50
Tam sayılarla çarpma ve bölme işlemlerini yapar.	3	0	3	0

Sayısal (FEN)	S	D	Y	B%
Fen				
Uzay teknolojilerini açıklar.	3	0	2	0
Basit bir teleskop modeli hazırlayarak sunar.	1	1	0	100
Yıldız kavramını açıklar.	3	1	2	33
Teleskobun gök bilimin gelişimindeki önemine yönelik çıkarımda bulunur.	3	0	3	0
Yıldız oluşum sürecinin farkına varır.	2	2	0	100
Teknoloji ile uzay araştırmaları arasındaki ilişkiyi açıklar.	1	0	1	0
Teleskobun yapısını ve ne işe yaradığını açıklar.	1	1	0	100
Uzay kirliliğinin nedenlerini ifade ederek bu kirliliğin yol açabileceği olası sonuçları tahmin eder.	1	1	0	100

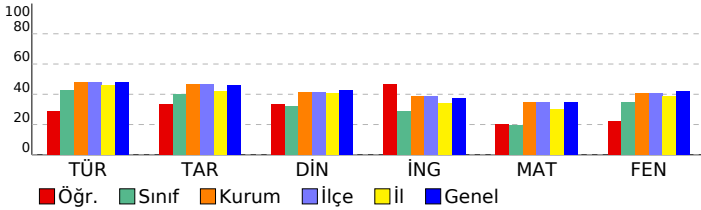

SINAV SONUÇ BELGESİ							
İSTANBUL / BAYRAMPAŞA / PROF.MUHARREM ERGİN ORTAOKULU							
Öğrenci				Numara		Sınıf	
GÜVEN GÜMÜŞ				634		7G	
Puan Türü	Puan	Genel Ort.	Dereceler				
			Snf	Kurum	İlçe	İl	Genel
LGS	▲ 360,199	320,920	8	129	129	439	17184
Puanı Hesaplanan:			354	354	1389	48512	
Katılımlar:			35	366	366	1403	48711

Ders	Soru	Doğru	Yanlış	Net	Başarı %	Sınıf Ort.	Kurum Ort.	Genel Ort.
Türkçe	15	10	5	8,33	56	▲ 6,38	▲ 7,17	▲ 7,22
Tarih	10	9	1	8,67	87	▲ 4,03	▲ 4,69	▲ 4,59
Din K.ve A.B.	10	9	1	8,67	87	▲ 3,22	▲ 4,12	▲ 4,26
İngilizce	10	5	4	3,67	37	▲ 2,90	▼ 3,84	▼ 3,76
Matematik	15	7	8	4,33	29	▲ 2,97	▼ 5,19	▼ 5,18
Fen	15	11	4	9,67	64	▲ 5,19	▲ 6,12	▲ 6,26
<b>Toplam:</b>	<b>75</b>	<b>51</b>	<b>23</b>	<b>43,33</b>	<b>58</b>	<b>▲ 24,69</b>	<b>▲ 31,14</b>	<b>▲ 31,25</b>

Soru No	123456789012345
Sözel (TÜR)	bBBCadbDAADcCB
Cevap Anh.	A ABBCDACDAADCDCB
Sözel (TAR)	BDaAACABCA
Cevap Anh.	A BDBAACABCA
Sözel (DİN)	A dBCACDBDC
Cevap Anh.	A ABBCACDBDC
Sözel (İNG)	dCdDAB dCb
Cevap Anh.	A BCADABDACD
Sayısal (MAT)	AbDAaBDBadbdAd
Cevap Anh.	A ADDACBDBBACBAC
Sayısal (FEN)	CBABdAcABCbaDCa
Cevap Anh.	A CBABAADABCBDDBC

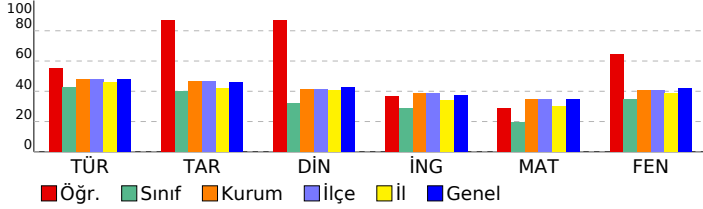

## 7. SINIF İŞLEYEN ZEKA TÜRKİYE GENELİ DENEME SINAVI

### DERSLERE GÖRE BAŞARI ANALİZİ

Sözel (TÜR)	S	D	Y	B%
<b>Türkçe</b>				
Bağlamdan yararlanarak bilmediği kelime ve kelime gruplarının anlamını tahmin eder.	3	1	2	33
Metindeki iş ve işlem basamaklarını kavrar.	1	1	0	100
Metnin konusunu belirler.	1	1	0	100
Faillerin anlam özelliklerini fark eder.	2	1	1	50
Yazdıklarını düzenler.	1	0	1	0
Metnin içeriğini yorumlar.	1	0	1	0
Metnin ana fikrini/ana duygusunu belirler.	1	1	0	100
Metinle ilgili soruları cevaplar.	1	1	0	100
Grafik, tablo ve çizelgeyle sunulan bilgileri yorumlar.	1	1	0	100
Medya metinlerini değerlendirir.	1	1	0	100
Noktalama işaretlerine dikkat ederek sesli ve sessiz okur.	1	1	0	100
Metindeki hikâye unsurlarını belirler.	1	1	0	100

Sözel (TAR)	S	D	Y	B%
<b>Tarih</b>				
İletişimi etkileyen tutum ve davranışları analiz ederek kendi tutum ve davranışlarını sorgular.	4	3	1	75
Bireysel ve toplumsal ilişkilerde olumlu iletişim yollarını kullanır.	5	5	0	100
Medyanın sosyal değişim ve etkileşimdeki rolünü tartışır.	1	1	0	100

Sözel (DİN)	S	D	Y	B%
<b>Din K.ve A.B.</b>				
Varlıklar âlemini özelliklerine göre ayırt eder.	5	5	0	100
Melekleri özellikleri ve görevlerine göre sınıflandırır.	5	4	1	80

Sözel (İNG)	S	D	Y	B%
<b>İngilizce</b>				
Students will be able to talk about other people's appearances and personalities.	2	1	1	50
Students will be able to understand a simple text about appearances, personalities, and comparisons including ex	4	2	2	50
Students will be able to report on appearances and personalities of other people.	4	2	1	50

Sayısal (MAT)	S	D	Y	B%
<b>Matematik</b>				
Tam sayılarla toplama ve çıkarma işlemlerini yapar, ilgili problemleri çözer.	8	4	4	50
Toplama işleminin özelliklerini akıcı işlem yapmak için birer strateji olarak kullanır.	4	3	1	75
Tam sayılarla çarpma ve bölme işlemlerini yapar.	3	0	3	0

Sayısal (FEN)	S	D	Y	B%
<b>Fen</b>				
Uzay teknolojilerini açıklar.	3	3	0	100
Basit bir teleskop modeli hazırlayarak sunar.	1	1	0	100
Yıldız kavramını açıklar.	3	3	0	100
Teleskobun gök bilimin gelişimindeki önemine yönelik çıkarımda bulunur.	3	2	1	67
Yıldız oluşum sürecinin farkına varır.	2	1	1	50
Teknoloji ile uzay araştırmaları arasındaki ilişkiyi açıklar.	1	0	1	0
Teleskobun yapısını ve ne işe yaradığını açıklar.	1	0	1	0
Uzay kirliliğinin nedenlerini ifade ederek bu kirliliğin yol açabileceği olası sonuçları tahmin eder.	1	1	0	100

SINAV SONUÇ BELGESİ							
İSTANBUL / BAYRAMPAŞA / PROF.MUHARREM ERGİN ORTAOKULU							
Öğrenci			Numara		Sınıf		
HATİCE ALKADDUR			1695		7G		
Puan Türü	Puan	Genel Ort.	Dereceler				
			Snf	Kurum	İlçe	İl	Genel
LGS	▼ 213,034	320,920	32	325	325	1229	43505
Puanı Hesaplanan:			354	354	1389	48512	
Katılımlar:			35	366	366	1403	48711

Ders	Soru	Doğru	Yanlış	Net	Başarı %	Sınıf Ort.	Kurum Ort.	Genel Ort.
Türkçe	15	5	10	1,67	11	▼ 6,38	▼ 7,17	▼ 7,22
Tarih	10	3	7	0,67	7	▼ 4,03	▼ 4,69	▼ 4,59
Din K.ve A.B.	10	5	5	3,33	33	▲ 3,22	▼ 4,12	▼ 4,26
İngilizce	10	1	9	-2,00	-20	▼ 2,90	▼ 3,84	▼ 3,76
Matematik	15	4	11	0,33	2	▼ 2,97	▼ 5,19	▼ 5,18
Fen	15	4	11	0,33	2	▼ 5,19	▼ 6,12	▼ 6,26
<b>Toplam:</b>	<b>75</b>	<b>22</b>	<b>53</b>	<b>4,33</b>	<b>6</b>	<b>▼ 24,69</b>	<b>▼ 31,14</b>	<b>▼ 31,25</b>

Soru No	123456789012345
Sözel (TÜR)	bcBbDACDdbabcb
Cevap Anh.	A ABBCDACDAADCDCB
Sözel (TAR)	dbacAdAdCb
Cevap Anh.	A BDBAACABCA
Sözel (DİN)	dadCbCaBDC
Cevap Anh.	A ABBCACDBDC
Sözel (İNG)	cbbabaDcdb
Cevap Anh.	A BCADABDACD
Sayısal (MAT)	bbDbCdacbdAbBca
Cevap Anh.	A ADDACBDBBACBAC
Sayısal (FEN)	CdAddcDacadbcbcd
Cevap Anh.	A CBABAADABCBDDBC

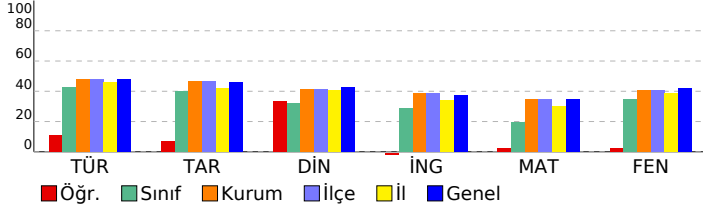

## 7. SINIF İŞLEYEN ZEKA TÜRKİYE GENELİ DENEME SINAVI

### DERSLERE GÖRE BAŞARI ANALİZİ

Sözel (TÜR)	S	D	Y	B%
<b>Türkçe</b>				
Bağlamdan yararlanarak bilmediği kelime ve kelime gruplarının anlamını tahmin eder.	3	1	2	33
Metindeki iş ve işlem basamaklarını kavrar.	1	0	1	0
Metnin konusunu belirler.	1	1	0	100
Faillerin anlam özelliklerini fark eder.	2	0	2	0
Yazdıklarını düzenler.	1	1	0	100
Metnin içeriğini yorumlar.	1	1	0	100
Metnin ana fikrini/ana duygusunu belirler.	1	1	0	100
Metinle ilgili soruları cevaplar.	1	0	1	0
Grafik, tablo ve çizelgeyle sunulan bilgileri yorumlar.	1	0	1	0
Medya metinlerini değerlendirir.	1	0	1	0
Noktalama işaretlerine dikkat ederek sesli ve sessiz okur.	1	0	1	0
Metindeki hikâye unsurlarını belirler.	1	0	1	0

Sözel (TAR)	S	D	Y	B%
<b>Tarih</b>				
İletişimi etkileyen tutum ve davranışları analiz ederek kendi tutum ve davranışlarını sorgular.	4	1	3	25
Bireysel ve toplumsal ilişkilerde olumlu iletişim yollarını kullanır.	5	2	3	40
Medyanın sosyal değişim ve etkileşimdeki rolünü tartışır.	1	0	1	0

Sözel (DİN)	S	D	Y	B%
<b>Din K.ve A.B.</b>				
Varlıklar âlemini özelliklerine göre ayırır eder.	5	3	2	60
Melekleri özellikleri ve görevlerine göre sınıflandırır.	5	2	3	40

Sözel (İNG)	S	D	Y	B%
<b>İngilizce</b>				
Students will be able to talk about other people's appearances and personalities.	2	0	2	0
Students will be able to understand a simple text about appearances, personalities, and comparisons including ex	4	0	4	0
Students will be able to report on appearances and personalities of other people.	4	1	3	25

Sayısal (MAT)	S	D	Y	B%
<b>Matematik</b>				
Tam sayılarla toplama ve çıkarma işlemlerini yapar, ilgili problemleri çözer.	8	3	5	38
Toplama işleminin özelliklerini akıcı işlem yapmak için birer strateji olarak kullanır.	4	0	4	0
Tam sayılarla çarpma ve bölme işlemlerini yapar.	3	1	2	33

Sayısal (FEN)	S	D	Y	B%
<b>Fen</b>				
Uzay teknolojilerini açıklar.	3	1	2	33
Basit bir teleskop modeli hazırlayarak sunar.	1	0	1	0
Yıldız kavramını açıklar.	3	1	2	33
Teleskobun gök bilimin gelişimindeki önemine yönelik çıkarımda bulunur.	3	0	3	0
Yıldız oluşum sürecinin farkına varır.	2	1	1	50
Teknoloji ile uzay araştırmaları arasındaki ilişkiyi açıklar.	1	1	0	100
Teleskobun yapısını ve ne işe yaradığını açıklar.	1	0	1	0
Uzay kirliliğinin nedenlerini ifade ederek bu kirliliğin yol açabileceği olası sonuçları tahmin eder.	1	0	1	0

SINAV SONUÇ BELGESİ							
İSTANBUL / BAYRAMPAŞA / PROF.MUHARREM ERGİN ORTAOKULU							
Öğrenci				Numara		Sınıf	
HATİCE NUR AYAN				1440		7G	
Puan Türü	Puan	Genel Ort.	Dereceler				
			Snf	Kurum	İlçe	İl	Genel
LGS	▲ 348,850	320,920	9	146	146	497	19156
Puanı Hesaplanan:			354	354	1389	48512	
Katılımlar:			35	366	366	1403	48711

Ders	Soru	Doğru	Yanlış	Net	Başarı %	Sınıf Ort.	Kurum Ort.	Genel Ort.
Türkçe	15	11	2	10,33	69	▲ 6,38	▲ 7,17	▲ 7,22
Tarih	10	6	3	5,00	50	▲ 4,03	▲ 4,69	▲ 4,59
Din K.ve A.B.	10	7	2	6,33	63	▲ 3,22	▲ 4,12	▲ 4,26
İngilizce	10	7	2	6,33	63	▲ 2,90	▲ 3,84	▲ 3,76
Matematik	15	5	6	3,00	20	▲ 2,97	▼ 5,19	▼ 5,18
Fen	15	9	2	8,33	56	▲ 5,19	▲ 6,12	▲ 6,26
<b>Toplam:</b>	<b>75</b>	<b>45</b>	<b>17</b>	<b>39,33</b>	<b>52</b>	<b>▲ 24,69</b>	<b>▲ 31,14</b>	<b>▲ 31,25</b>

Soru No	123456789012345
Sözel (TÜR)	CBAaB cACDAACD
Cevap Anh.	B CBABBCDACDAACDD
Sözel (TAR)	dBbABdACB
Cevap Anh.	B ABCABAACBD
Sözel (DİN)	CACABdDC c
Cevap Anh.	B CACABBDcDB
Sözel (İNG)	D CdcBDBCd
Cevap Anh.	B DACDABDBCA
Sayısal (MAT)	cdAD cCaa cB B
Cevap Anh.	B ACADDACBDCBBABD
Sayısal (FEN)	CB B dAADAB cD
Cevap Anh.	B CBCBABAADABCDD

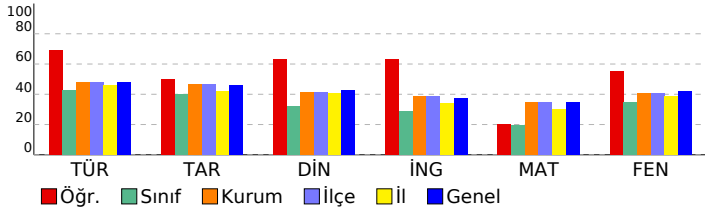

## 7. SINIF İŞLEYEN ZEKA TÜRKİYE GENELİ DENEME SINAVI

### DERSLERE GÖRE BAŞARI ANALİZİ

Sözel (TÜR)	S	D	Y	B%
<b>Türkçe</b>				
Bağlamdan yararlanarak bilmediği kelime ve kelime gruplarının anlamını tahmin eder.	3	2	1	67
Metindeki iş ve işlem basamaklarını kavrar.	1	0	1	0
Metnin konusunu belirler.	1	1	0	100
Faillerin anlam özelliklerini fark eder.	2	1	0	50
Yazdıklarını düzenler.	1	1	0	100
Metnin içeriğini yorumlar.	1	1	0	100
Metnin ana fikrini/ana duygusunu belirler.	1	1	0	100
Metinle ilgili soruları cevaplar.	1	1	0	100
Grafik, tablo ve çizelgeyle sunulan bilgileri yorumlar.	1	0	0	0
Medya metinlerini değerlendirir.	1	1	0	100
Noktalama işaretlerine dikkat ederek sesli ve sessiz okur.	1	1	0	100
Metindeki hikâye unsurlarını belirler.	1	1	0	100

Sözel (TAR)	S	D	Y	B%
<b>Tarih</b>				
İletişimi etkileyen tutum ve davranışları analiz ederek kendi tutum ve davranışlarını sorgular.	4	2	1	50
Bireysel ve toplumsal ilişkilerde olumlu iletişim yollarını kullanır.	5	3	2	60
Medyanın sosyal değişim ve etkileşimdeki rolünü tartışır.	1	1	0	100

Sözel (DİN)	S	D	Y	B%
<b>Din K.ve A.B.</b>				
Varlıklar âlemini özelliklerine göre ayırt eder.	5	4	1	80
Melekleri özellikleri ve görevlerine göre sınıflandırır.	5	3	1	60

Sözel (İNG)	S	D	Y	B%
<b>İngilizce</b>				
Students will be able to talk about other people's appearances and personalities.	2	2	0	100
Students will be able to understand a simple text about appearances, personalities, and comparisons including ex	4	2	1	50
Students will be able to report on appearances and personalities of other people.	4	3	1	75

Sayısal (MAT)	S	D	Y	B%
<b>Matematik</b>				
Tam sayılarla toplama ve çıkarma işlemlerini yapar, ilgili problemleri çözer.	8	3	4	38
Toplama işleminin özelliklerini akıcı işlem yapmak için birer strateji olarak kullanır.	4	1	2	25
Tam sayılarla çarpma ve bölme işlemlerini yapar.	3	1	0	33

Sayısal (FEN)	S	D	Y	B%
<b>Fen</b>				
Uzay teknolojilerini açıklar.	3	0	0	0
Basit bir teleskop modeli hazırlayarak sunar.	1	1	0	100
Yıldız kavramını açıklar.	3	2	0	67
Teleskobun gök bilimin gelişimindeki önemine yönelik çıkarımda bulunur.	3	2	1	67
Yıldız oluşum sürecinin farkına varır.	2	2	0	100
Teknoloji ile uzay araştırmaları arasındaki ilişkiyi açıklar.	1	1	0	100
Teleskobun yapısını ve ne işe yaradığını açıklar.	1	0	1	0
Uzay kirliliğinin nedenlerini ifade ederek bu kirliliğin yol açabileceği olası sonuçları tahmin eder.	1	1	0	100

# SINAV SONUÇ BELGESİ

## 7. SINIF İŞLEYEN ZEKA TÜRKİYE GENELİ DENEME SINAVI

### İSTANBUL / BAYRAMPAŞA / PROF.MUHARREM ERGİN ORTAOKULU

#### DERSLERE GÖRE BAŞARI ANALİZİ

Öğrenci	Numara	Sınıf
KAĞAN DOĞAN	711	7G

Puan Türü	Puan	Genel Ort.	Dereceler				
			Snf	Kurum	İlçe	İl	Genel
LGS	▼ 254,400	320,920	22	275	275	1013	36161
Puanı Hesaplanan:			354	354	1389	48512	
Katılımlar:			35	366	366	1403	48711

Ders	Soru	Doğru	Yanlış	Net	Başarı %	Sınıf Ort.	Kurum Ort.	Genel Ort.
Türkçe	15	5	10	1,67	11	▼ 6,38	▼ 7,17	▼ 7,22
Tarih	10	7	3	6,00	60	▲ 4,03	▲ 4,69	▲ 4,59
Din K.ve A.B.	10	4	6	2,00	20	▼ 3,22	▼ 4,12	▼ 4,26
İngilizce	10	0	10	-3,33	-33	▼ 2,90	▼ 3,84	▼ 3,76
Matematik	15	1	13	-3,33	-22	▼ 2,97	▼ 5,19	▼ 5,18
Fen	15	12	3	11,00	73	▲ 5,19	▲ 6,12	▲ 6,26
Toplam:	75	29	45	14,00	19	▼ 24,69	▼ 31,14	▼ 31,25

Soru No	123456789012345
Sözel (TÜR)	CBdaBbacCbAcdbb
Cevap Anh.	B CBABBCDACDAACDD
Sözel (TAR)	baCdBAACBD
Cevap Anh.	B ABCABAACBD
Sözel (DİN)	acdbBcaCDB
Cevap Anh.	B CACABBDCCDB
Sözel (İNG)	acbbbdcabd
Cevap Anh.	B DACDABDBCA
Sayısal (MAT)	cbbbd acbaccbda
Cevap Anh.	B ACADDACBDCBBABD
Sayısal (FEN)	CBCBbBAcDAcCBDD
Cevap Anh.	B CBCBABAADABCDD

Sözel (TÜR)	S	D	Y	B%
Türkçe				
Bağlamdan yararlanarak bilmediği kelime ve kelime gruplarının anlamını tahmin eder.	3	0	3	0
Metindeki iş ve işlem basamaklarını kavrar.	1	0	1	0
Metnin konusunu belirler.	1	1	0	100
Fiillerin anlam özelliklerini fark eder.	2	0	2	0
Yazdıklarını düzenler.	1	0	1	0
Metnin içeriğini yorumlar.	1	1	0	100
Metnin ana fikrini/ana duygusunu belirler.	1	0	1	0
Metinle ilgili soruları cevaplar.	1	1	0	100
Grafik, tablo ve çizelgeyle sunulan bilgileri yorumlar.	1	0	1	0
Medya metinlerini değerlendirir.	1	0	1	0
Noktalama işaretlerine dikkat ederek sesli ve sessiz okur.	1	1	0	100
Metindeki hikâye unsurlarını belirler.	1	1	0	100

Sözel (TAR)	S	D	Y	B%
Tarih				
İletişimi etkileyen tutum ve davranışları analiz ederek kendi tutum ve davranışlarını sorgular.	4	4	0	100
Bireysel ve toplumsal ilişkilerde olumlu iletişim yollarını kullanır.	5	2	3	40
Medyanın sosyal değişim ve etkileşimdeki rolünü tartışır.	1	1	0	100

Sözel (DİN)	S	D	Y	B%
Din K.ve A.B.				
Varlıklar âlemini özelliklerine göre ayırt eder.	5	1	4	20
Melekleri özellikleri ve görevlerine göre sınıflandırır.	5	3	2	60

Sözel (İNG)	S	D	Y	B%
İngilizce				
Students will be able to talk about other people's appearances and personalities.	2	0	2	0
Students will be able to understand a simple text about appearances, personalities, and comparisons including ex	4	0	4	0
Students will be able to report on appearances and personalities of other people.	4	0	4	0

Sayısal (MAT)	S	D	Y	B%
Matematik				
Tam sayılarla toplama ve çıkarma işlemlerini yapar, ilgili problemleri çözer.	8	1	7	13
Toplama işleminin özelliklerini akıcı işlem yapmak için birer strateji olarak kullanır.	4	0	3	0
Tam sayılarla çarpma ve bölme işlemlerini yapar.	3	0	3	0

Sayısal (FEN)	S	D	Y	B%
Fen				
Uzay teknolojilerini açıklar.	3	3	0	100
Basit bir teleskop modeli hazırlayarak sunar.	1	1	0	100
Yıldız kavramını açıklar.	3	1	2	33
Teleskobun gök bilim gelişimindeki önemine yönelik çıkarımda bulunur.	3	2	1	67
Yıldız oluşum sürecinin farkına varır.	2	2	0	100
Teknoloji ile uzay araştırmaları arasındaki ilişkiyi açıklar.	1	1	0	100
Teleskobun yapısını ve ne işe yaradığını açıklar.	1	1	0	100
Uzay kirliliğinin nedenlerini ifade ederek bu kirliliğin yol açabileceği olası sonuçları tahmin eder.	1	1	0	100

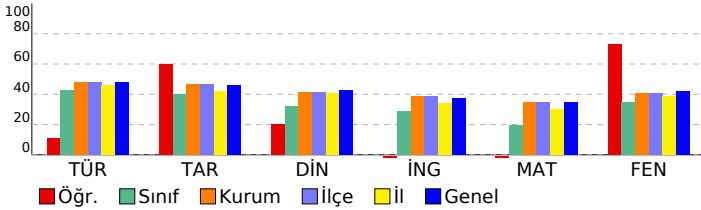

SINAV SONUÇ BELGESİ							
İSTANBUL / BAYRAMPAŞA / PROF.MUHARREM ERGİN ORTAOKULU							
Öğrenci				Numara		Sınıf	
KAMİL AŞKIN				967		7G	
Puan Türü	Puan	Genel Ort.	Dereceler				
			Snf	Kurum	İlçe	İl	Genel
LGS	▲ 427,135	320,920	2	39	39	113	6232
Puanı Hesaplanan:			354	354	1389	48512	
Katılımlar:			35	366	366	1403	48711

Ders	Soru	Doğru	Yanlış	Net	Başarı %	Sınıf Ort.	Kurum Ort.	Genel Ort.
Türkçe	15	14	1	13,67	91	▲ 6,38	▲ 7,17	▲ 7,22
Tarih	10	7	3	6,00	60	▲ 4,03	▲ 4,69	▲ 4,59
Din K.ve A.B.	10	5	5	3,33	33	▲ 3,22	▼ 4,12	▼ 4,26
İngilizce	10	5	5	3,33	33	▲ 2,90	▼ 3,84	▼ 3,76
Matematik	15	12	3	11,00	73	▲ 2,97	▲ 5,19	▲ 5,18
Fen	15	14	1	13,67	91	▲ 5,19	▲ 6,12	▲ 6,26
<b>Toplam:</b>	<b>75</b>	<b>57</b>	<b>18</b>	<b>51,00</b>	<b>68</b>	<b>▲ 24,69</b>	<b>▲ 31,14</b>	<b>▲ 31,25</b>

Soru No	123456789012345
Sözel (TÜR)	CBbBCCDACDAACDD
Cevap Anh.	B CBABBCCDACDAACDD
Sözel (TAR)	ABCAdbAaBD
Cevap Anh.	B ABCABAACBD
Sözel (DİN)	CbCbcaDCDc
Cevap Anh.	B CACABBDCDB
Sözel (İNG)	adCbABaBCd
Cevap Anh.	B DACDABDBCA
Sayısal (MAT)	ACADDACBDacBAcD
Cevap Anh.	B ACADDACBDCBBABD
Sayısal (FEN)	CBCBdBAADABCBD
Cevap Anh.	B CBCBABAADABCBD

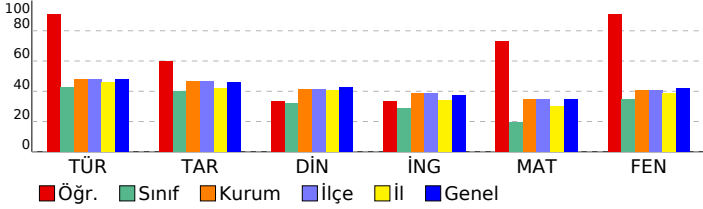

## 7. SINIF İŞLEYEN ZEKA TÜRKİYE GENELİ DENEME SINAVI

### DERSLERE GÖRE BAŞARI ANALİZİ

Sözel (TÜR)	S	D	Y	B%
<b>Türkçe</b>				
Bağlamdan yararlanarak bilmediği kelime ve kelime gruplarının anlamını tahmin eder.	3	2	1	67
Metindeki iş ve işlem basamaklarını kavrar.	1	1	0	100
Metnin konusunu belirler.	1	1	0	100
Faillerin anlam özelliklerini fark eder.	2	2	0	100
Yazdıklarını düzenler.	1	1	0	100
Metnin içeriğini yorumlar.	1	1	0	100
Metnin ana fikrini/ana duygusunu belirler.	1	1	0	100
Metinle ilgili soruları cevaplar.	1	1	0	100
Grafik, tablo ve çizelgeyle sunulan bilgileri yorumlar.	1	1	0	100
Medya metinlerini değerlendirir.	1	1	0	100
Noktalama işaretlerine dikkat ederek sesli ve sessiz okur.	1	1	0	100
Metindeki hikâye unsurlarını belirler.	1	1	0	100

Sözel (TAR)	S	D	Y	B%
<b>Tarih</b>				
İletişimi etkileyen tutum ve davranışları analiz ederek kendi tutum ve davranışlarını sorgular.	4	3	1	75
Bireysel ve toplumsal ilişkilerde olumlu iletişim yollarını kullanır.	5	4	1	80
Medyanın sosyal değişim ve etkileşimdeki rolünü tartışır.	1	0	1	0

Sözel (DİN)	S	D	Y	B%
<b>Din K.ve A.B.</b>				
Varlıklar âlemini özelliklerine göre ayırır eder.	5	3	2	60
Melekleri özellikleri ve görevlerine göre sınıflandırır.	5	2	3	40

Sözel (İNG)	S	D	Y	B%
<b>İngilizce</b>				
Students will be able to talk about other people's appearances and personalities.	2	2	0	100
Students will be able to understand a simple text about appearances, personalities, and comparisons including ex	4	2	2	50
Students will be able to report on appearances and personalities of other people.	4	1	3	25

Sayısal (MAT)	S	D	Y	B%
<b>Matematik</b>				
Tam sayılarla toplama ve çıkarma işlemlerini yapar, ilgili problemleri çözer.	8	7	1	88
Toplama işleminin özelliklerini akıcı işlem yapmak için birer strateji olarak kullanır.	4	3	1	75
Tam sayılarla çarpma ve bölme işlemlerini yapar.	3	2	1	67

Sayısal (FEN)	S	D	Y	B%
<b>Fen</b>				
Uzay teknolojilerini açıklar.	3	3	0	100
Basit bir teleskop modeli hazırlayarak sunar.	1	1	0	100
Yıldız kavramını açıklar.	3	2	1	67
Teleskobun gök bilimin gelişimindeki önemine yönelik çıkarımda bulunur.	3	3	0	100
Yıldız oluşum sürecinin farkına varır.	2	2	0	100
Teknoloji ile uzay araştırmaları arasındaki ilişkiyi açıklar.	1	1	0	100
Teleskobun yapısını ve ne işe yaradığını açıklar.	1	1	0	100
Uzay kirliliğinin nedenlerini ifade ederek bu kirliliğin yol açabileceği olası sonuçları tahmin eder.	1	1	0	100



# SINAV SONUÇ BELGESİ

## 7. SINIF İŞLEYEN ZEKA TÜRKİYE GENELİ DENEME SINAVI

### İSTANBUL / BAYRAMPAŞA / PROF.MUHARREM ERGİN ORTAOKULU

#### DERSLERE GÖRE BAŞARI ANALİZİ

Öğrenci	Numara	Sınıf
MERT DAK	624	7G

Puan Türü	Puan	Genel Ort.	Dereceler				
			Snf	Kurum	İlçe	İl	Genel
LGS	▼ 232,276	320.920	27	301	301	1124	40122
Puanı Hesaplanan:			354	354	1389	48512	
Katılımlar:			35	366	366	1403	48711

Ders	Soru	Doğru	Yanlış	Net	Başarı %	Sınıf Ort.	Kurum Ort.	Genel Ort.
Türkçe	15	5	10	1,67	11	▼ 6,38	▼ 7,17	▼ 7,22
Tarih	10	4	6	2,00	20	▼ 4,03	▼ 4,69	▼ 4,59
Din K.ve A.B.	10	5	5	3,33	33	▲ 3,22	▼ 4,12	▼ 4,26
İngilizce	10	2	8	-0,67	-7	▼ 2,90	▼ 3,84	▼ 3,76
Matematik	15	4	11	0,33	2	▼ 2,97	▼ 5,19	▼ 5,18
Fen	15	6	9	3,00	20	▼ 5,19	▼ 6,12	▼ 6,26
Toplam:	75	26	49	9,67	13	▼ 24,69	▼ 31,14	▼ 31,25

Soru No	123456789012345
Sözel (TÜR)	dBd*cacACaddddd
Cevap Anh.	B CBABBCDACDAACDD
Sözel (TAR)	bBCbadbCBb
Cevap Anh.	B ABCABAACBD
Sözel (DİN)	dbCABBaaDd
Cevap Anh.	B CACABBDCDB
Sözel (İNG)	aAdacaaaaA
Cevap Anh.	B DACDABDBCA
Sayısal (MAT)	AddbDdCBaaaaadaa
Cevap Anh.	B ACADDACBDCBBABD
Sayısal (FEN)	CcCBbcAAcdaaBcb
Cevap Anh.	B CBCBABAADABCDD

Sözel (TÜR)	S	D	Y	B%
Türkçe				
Bağlamdan yararlanarak bilmediği kelime ve kelime gruplarının anlamını tahmin eder.	3	0	3	0
Metindeki iş ve işlem basamaklarını kavrar.	1	0	1	0
Metnin konusunu belirler.	1	0	1	0
Fiillerin anlam özelliklerini fark eder.	2	1	1	50
Yazdıklarını düzenler.	1	1	0	100
Metnin içeriğini yorumlar.	1	1	0	100
Metnin ana fikrini/ana duygusunu belirler.	1	0	1	0
Metinle ilgili soruları cevaplar.	1	0	1	0
Grafik, tablo ve çizelgeyle sunulan bilgileri yorumlar.	1	1	0	100
Medya metinlerini değerlendirir.	1	0	1	0
Noktalama işaretlerine dikkat ederek sesli ve sessiz okur.	1	0	1	0
Metindeki hikâye unsurlarını belirler.	1	1	0	100

Sözel (TAR)	S	D	Y	B%
Tarih				
İletişimi etkileyen tutum ve davranışları analiz ederek kendi tutum ve davranışlarını sorgular.	4	2	2	50
Bireysel ve toplumsal ilişkilerde olumlu iletişim yollarını kullanır.	5	1	4	20
Medyanın sosyal değişim ve etkileşimdeki rolünü tartışır.	1	1	0	100

Sözel (DİN)	S	D	Y	B%
Din K.ve A.B.				
Varlıklar âlemini özelliklerine göre ayırt eder.	5	3	2	60
Melekleri özellikleri ve görevlerine göre sınıflandırır.	5	2	3	40

Sözel (İNG)	S	D	Y	B%
İngilizce				
Students will be able to talk about other people's appearances and personalities.	2	0	2	0
Students will be able to understand a simple text about appearances, personalities, and comparisons including ex	4	1	3	25
Students will be able to report on appearances and personalities of other people.	4	1	3	25

Sayısal (MAT)	S	D	Y	B%
Matematik				
Tam sayılarla toplama ve çıkarma işlemlerini yapar, ilgili problemleri çözer.	8	3	5	38
Toplama işleminin özelliklerini akıcı işlem yapmak için birer strateji olarak kullanır.	4	1	3	25
Tam sayılarla çarpma ve bölme işlemlerini yapar.	3	0	3	0

Sayısal (FEN)	S	D	Y	B%
Fen				
Uzay teknolojilerini açıklar.	3	2	1	67
Basit bir teleskop modeli hazırlayarak sunar.	1	1	0	100
Yıldız kavramını açıklar.	3	1	2	33
Teleskobun gök bilim gelişimindeki önemine yönelik çıkarımda bulunur.	3	1	2	33
Yıldız oluşum sürecinin farkına varır.	2	1	1	50
Teknoloji ile uzay araştırmaları arasındaki ilişkiyi açıklar.	1	0	1	0
Teleskobun yapısını ve ne işe yaradığını açıklar.	1	0	1	0
Uzay kirliliğinin nedenlerini ifade ederek bu kirliliğin yol açabileceği olası sonuçları tahmin eder.	1	0	1	0

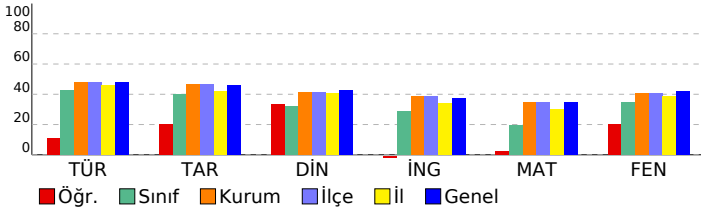

SINAV SONUÇ BELGESİ							
İSTANBUL / BAYRAMPAŞA / PROF.MUHARREM ERGİN ORTAOKULU							
Öğrenci				Numara		Sınıf	
MUHAMMED GASIMLI				224		7G	
Puan Türü	Puan	Genel Ort.	Dereceler				
			Snf	Kurum	İlçe	İl	Genel
LGS	▲ 323,714	320,920	14	184	184	635	23654
Puanı Hesaplanan:			354	354	1389	48512	
Katılımlar:			35	366	366	1403	48711

Ders	Soru	Doğru	Yanlış	Net	Başarı %	Sınıf Ort.	Kurum Ort.	Genel Ort.
Türkçe	15	8	7	5,67	38	▼ 6,38	▼ 7,17	▼ 7,22
Tarih	10	4	6	2,00	20	▼ 4,03	▼ 4,69	▼ 4,59
Din K.ve A.B.	10	7	3	6,00	60	▲ 3,22	▲ 4,12	▲ 4,26
İngilizce	10	4	6	2,00	20	▼ 2,90	▼ 3,84	▼ 3,76
Matematik	15	6	5	4,33	29	▲ 2,97	▼ 5,19	▼ 5,18
Fen	15	11	3	10,00	67	▲ 5,19	▲ 6,12	▲ 6,26
<b>Toplam:</b>	<b>75</b>	<b>40</b>	<b>30</b>	<b>30,00</b>	<b>40</b>	<b>▲ 24,69</b>	<b>▼ 31,14</b>	<b>▼ 31,25</b>

Soru No	123456789012345
Sözel (TÜR)	cBaaDdCaAcDCaCB
Cevap Anh.	ABBDCADDAADCDCB
Sözel (TAR)	abBdACbabA
Cevap Anh.	BDBAACABCA
Sözel (DİN)	ABBCCbDaDC
Cevap Anh.	ABBCCACDBDC
Sözel (İNG)	caADbCbCcc
Cevap Anh.	BCADABDACD
Sayısal (MAT)	ADbAbBaaDB b
Cevap Anh.	ADDACBDBBACBAC
Sayısal (FEN)	BbdAADABCbcDCB
Cevap Anh.	CBABAADABCBDDBC

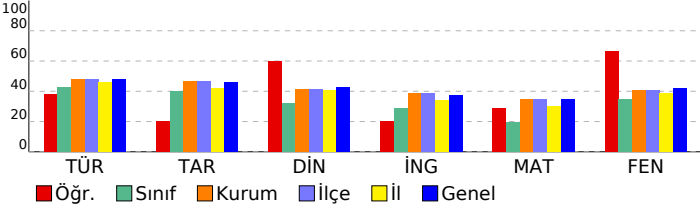

## 7. SINIF İŞLEYEN ZEKA TÜRKİYE GENELİ DENEME SINAVI

### DERSLERE GÖRE BAŞARI ANALİZİ

Sözel (TÜR)	S	D	Y	B%
<b>Türkçe</b>				
Bağlamdan yararlanarak bilmediği kelime ve kelime gruplarının anlamını tahmin eder.	3	1	2	33
Metindeki iş ve işlem basamaklarını kavrar.	1	1	0	100
Metnin konusunu belirler.	1	0	1	0
Faillerin anlam özelliklerini fark eder.	2	0	2	0
Yazdıklarını düzenler.	1	0	1	0
Metnin içeriğini yorumlar.	1	1	0	100
Metnin ana fikrini/ana duygusunu belirler.	1	0	1	0
Metinle ilgili soruları cevaplar.	1	1	0	100
Grafik, tablo ve çizelgeyle sunulan bilgileri yorumlar.	1	1	0	100
Medya metinlerini değerlendirir.	1	1	0	100
Noktalama işaretlerine dikkat ederek sesli ve sessiz okur.	1	1	0	100
Metindeki hikâye unsurlarını belirler.	1	1	0	100

Sözel (TAR)	S	D	Y	B%
<b>Tarih</b>				
İletişimi etkileyen tutum ve davranışları analiz ederek kendi tutum ve davranışlarını sorgular.	4	1	3	25
Bireysel ve toplumsal ilişkilerde olumlu iletişim yollarını kullanır.	5	2	3	40
Medyanın sosyal değişim ve etkileşimdeki rolünü tartışır.	1	1	0	100

Sözel (DİN)	S	D	Y	B%
<b>Din K.ve A.B.</b>				
Varlıklar âlemini özelliklerine göre ayırır eder.	5	4	1	80
Melekleri özellikleri ve görevlerine göre sınıflandırır.	5	3	2	60

Sözel (İNG)	S	D	Y	B%
<b>İngilizce</b>				
Students will be able to talk about other people's appearances and personalities.	2	1	1	50
Students will be able to understand a simple text about appearances, personalities, and comparisons including ex	4	0	4	0
Students will be able to report on appearances and personalities of other people.	4	3	1	75

Sayısal (MAT)	S	D	Y	B%
<b>Matematik</b>				
Tam sayılarla toplama ve çıkarma işlemlerini yapar, ilgili problemleri çözer.	8	3	4	38
Toplama işleminin özelliklerini akıcı işlem yapmak için birer strateji olarak kullanır.	4	2	1	50
Tam sayılarla çarpma ve bölme işlemlerini yapar.	3	1	0	33

Sayısal (FEN)	S	D	Y	B%
<b>Fen</b>				
Uzay teknolojilerini açıklar.	3	2	0	67
Basit bir teleskop modeli hazırlayarak sunar.	1	1	0	100
Yıldız kavramını açıklar.	3	2	1	67
Teleskobun gök bilimin gelişimindeki önemine yönelik çıkarımda bulunur.	3	2	1	67
Yıldız oluşum sürecinin farkına varır.	2	2	0	100
Teknoloji ile uzay araştırmaları arasındaki ilişkiyi açıklar.	1	1	0	100
Teleskobun yapısını ve ne işe yaradığını açıklar.	1	0	1	0
Uzay kirliliğinin nedenlerini ifade ederek bu kirliliğin yol açabileceği olası sonuçları tahmin eder.	1	1	0	100

# SINAV SONUÇ BELGESİ

## 7. SINIF İŞLEYEN ZEKA TÜRKİYE GENELİ DENEME SINAVI

### İSTANBUL / BAYRAMPAŞA / PROF.MUHARREM ERGİN ORTAOKULU

#### DERSLERE GÖRE BAŞARI ANALİZİ

Öğrenci	Numara	Sınıf
MUSTAFA EMİR ÖZDEMİR	76	7G

Puan Türü	Puan	Genel Ort.	Dereceler				
			Snf	Kurum	İlçe	İl	Genel
LGS	▼ 211,648	320,920	33	329	329	1240	43761
Puanı Hesaplanan:			354	354	1389	48512	
Katılımlar:			35	366	366	1403	48711

Ders	Soru	Doğru	Yanlış	Net	Başarı %	Sınıf Ort.	Kurum Ort.	Genel Ort.
Türkçe	15	6	9	3,00	20	▼ 6,38	▼ 7,17	▼ 7,22
Tarih	10	5	5	3,33	33	▼ 4,03	▼ 4,69	▼ 4,59
Din K.ve A.B.	10	3	7	0,67	7	▼ 3,22	▼ 4,12	▼ 4,26
İngilizce	10	9	1	8,67	87	▲ 2,90	▲ 3,84	▲ 3,76
Matematik	15	2	13	-2,33	-16	▼ 2,97	▼ 5,19	▼ 5,18
Fen	15	2	13	-2,33	-16	▼ 5,19	▼ 6,12	▼ 6,26
Toplam:	75	27	48	11,00	15	▼ 24,69	▼ 31,14	▼ 31,25

Soru No	123456789012345
Sözel (TÜR)	AcBdcbbbAdbCbCB
Cevap Anh.	A
Sözel (TAR)	BacAcaABCc
Cevap Anh.	A
Sözel (DİN)	cdaabCbcDC
Cevap Anh.	A
Sözel (İNG)	BCADABbACD
Cevap Anh.	A
Sayısal (MAT)	cbcdabcbdbCaca
Cevap Anh.	A
Sayısal (FEN)	CdbadcbcbcbcaCd
Cevap Anh.	A

Sözel (TÜR)	S	D	Y	B%
Türkçe				
Bağlamdan yararlanarak bilmediği kelime ve kelime gruplarının anlamını tahmin eder.	3	1	2	33
Metindeki iş ve işlem basamaklarını kavrar.	1	0	1	0
Metnin konusunu belirler.	1	1	0	100
Faillerin anlam özelliklerini fark eder.	2	0	2	0
Yazdıklarını düzenler.	1	0	1	0
Metnin içeriğini yorumlar.	1	0	1	0
Metnin ana fikrini/ana duygusunu belirler.	1	0	1	0
Metinle ilgili soruları cevaplar.	1	1	0	100
Grafik, tablo ve çizelgeyle sunulan bilgileri yorumlar.	1	0	1	0
Medya metinlerini değerlendirir.	1	1	0	100
Noktalama işaretlerine dikkat ederek sesli ve sessiz okur.	1	1	0	100
Metindeki hikâye unsurlarını belirler.	1	1	0	100

Sözel (TAR)	S	D	Y	B%
Tarih				
İletişimi etkileyen tutum ve davranışları analiz ederek kendi tutum ve davranışlarını sorgular.	4	2	2	50
Bireysel ve toplumsal ilişkilerde olumlu iletişim yollarını kullanır.	5	3	2	60
Medyanın sosyal değişim ve etkileşimdeki rolünü tartışır.	1	0	1	0

Sözel (DİN)	S	D	Y	B%
Din K.ve A.B.				
Varlıklar âlemini özelliklerine göre ayırır eder.	5	3	2	60
Melekleri özellikleri ve görevlerine göre sınıflandırır.	5	0	5	0

Sözel (İNG)	S	D	Y	B%
İngilizce				
Students will be able to talk about other people's appearances and personalities.	2	2	0	100
Students will be able to understand a simple text about appearances, personalities, and comparisons including ex	4	4	0	100
Students will be able to report on appearances and personalities of other people.	4	3	1	75

Sayısal (MAT)	S	D	Y	B%
Matematik				
Tam sayılarla toplama ve çıkarma işlemlerini yapar, ilgili problemleri çözer.	8	1	7	13
Toplama işleminin özelliklerini akıcı işlem yapmak için birer strateji olarak kullanır.	4	0	4	0
Tam sayılarla çarpma ve bölme işlemlerini yapar.	3	1	2	33

Sayısal (FEN)	S	D	Y	B%
Fen				
Uzay teknolojilerini açıklar.	3	1	2	33
Basit bir teleskop modeli hazırlayarak sunar.	1	0	1	0
Yıldız kavramını açıklar.	3	1	2	33
Teleskobun gök bilimin gelişimindeki önemine yönelik çıkarımda bulunur.	3	0	3	0
Yıldız oluşum sürecinin farkına varır.	2	0	2	0
Teknoloji ile uzay araştırmaları arasındaki ilişkiyi açıklar.	1	0	1	0
Teleskobun yapısını ve ne işe yaradığını açıklar.	1	0	1	0
Uzay kirliliğinin nedenlerini ifade ederek bu kirliliğin yol açabileceği olası sonuçları tahmin eder.	1	0	1	0

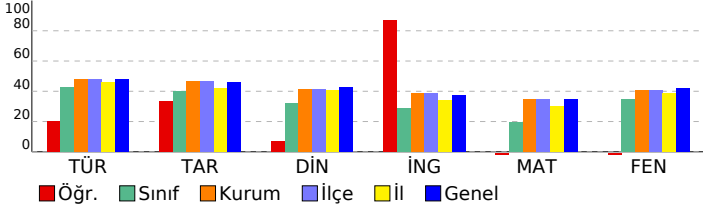

SINAV SONUÇ BELGESİ							
İSTANBUL / BAYRAMPAŞA / PROF.MUHARREM ERGİN ORTAOKULU							
Öğrenci				Numara		Sınıf	
NİSA NEHİR ÖZDEMİR				802		7G	
Puan Türü	Puan	Genel Ort.	Dereceler				
			Snf	Kurum	İlçe	İl	Genel
LGS	▲ 373,917	320,920	6	105	105	350	14881
Puanı Hesaplanan:			354	354	1389	48512	
Katılımlar:			35	366	366	1403	48711

Ders	Soru	Doğru	Yanlış	Net	Başarı %	Sınıf Ort.	Kurum Ort.	Genel Ort.
Türkçe	15	12	2	11,33	76	▲ 6,38	▲ 7,17	▲ 7,22
Tarih	10	8	1	7,67	77	▲ 4,03	▲ 4,69	▲ 4,59
Din K.ve A.B.	10	3	7	0,67	7	▼ 3,22	▼ 4,12	▼ 4,26
İngilizce	10	4	3	3,00	30	▲ 2,90	▼ 3,84	▼ 3,76
Matematik	15	10	4	8,67	58	▲ 2,97	▲ 5,19	▲ 5,18
Fen	15	10	3	9,00	60	▲ 5,19	▲ 6,12	▲ 6,26
<b>Toplam:</b>	<b>75</b>	<b>47</b>	<b>20</b>	<b>40,33</b>	<b>54</b>	<b>▲ 24,69</b>	<b>▲ 31,14</b>	<b>▲ 31,25</b>

Soru No	123456789012345
Sözel (TÜR)	CBABBC ACbdACDD
Cevap Anh.	B CBABBCDACDAACDD
Sözel (TAR)	dCABAACBD
Cevap Anh.	B ABCABAACBD
Sözel (DİN)	CbCcdaCbc
Cevap Anh.	B CACABBDCEB
Sözel (İNG)	a CcABD d
Cevap Anh.	B DACDABDBCA
Sayısal (MAT)	bCADbACcD BBABc
Cevap Anh.	B ACADDACBDCBBABD
Sayısal (FEN)	CBCd BdADAbd DD
Cevap Anh.	B CBCBABAADABCDD

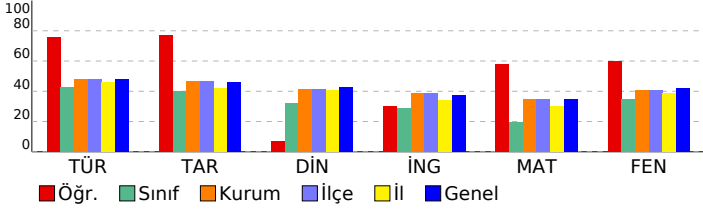

## 7. SINIF İŞLEYEN ZEKA TÜRKİYE GENELİ DENEME SINAVI

### DERSLERE GÖRE BAŞARI ANALİZİ

Sözel (TÜR)	S	D	Y	B%
<b>Türkçe</b>				
Bağlamdan yararlanarak bilmediği kelime ve kelime gruplarının anlamını tahmin eder.	3	2	0	67
Metindeki iş ve işlem basamaklarını kavrar.	1	1	0	100
Metnin konusunu belirler.	1	1	0	100
Faillerin anlam özelliklerini fark eder.	2	2	0	100
Yazdıklarını düzenler.	1	1	0	100
Metnin içeriğini yorumlar.	1	1	0	100
Metnin ana fikrini/ana duygusunu belirler.	1	0	1	0
Metinle ilgili soruları cevaplar.	1	0	1	0
Grafik, tablo ve çizelgeyle sunulan bilgileri yorumlar.	1	1	0	100
Medya metinlerini değerlendirir.	1	1	0	100
Noktalama işaretlerine dikkat ederek sesli ve sessiz okur.	1	1	0	100
Metindeki hikâye unsurlarını belirler.	1	1	0	100

Sözel (TAR)	S	D	Y	B%
<b>Tarih</b>				
İletişimi etkileyen tutum ve davranışları analiz ederek kendi tutum ve davranışlarını sorgular.	4	4	0	100
Bireysel ve toplumsal ilişkilerde olumlu iletişim yollarını kullanır.	5	3	1	60
Medyanın sosyal değişim ve etkileşimdeki rolünü tartışır.	1	1	0	100

Sözel (DİN)	S	D	Y	B%
<b>Din K.ve A.B.</b>				
Varlıklar âlemini özelliklerine göre ayırır eder.	5	2	3	40
Melekleri özellikleri ve görevlerine göre sınıflandırır.	5	1	4	20

Sözel (İNG)	S	D	Y	B%
<b>İngilizce</b>				
Students will be able to talk about other people's appearances and personalities.	2	1	0	50
Students will be able to understand a simple text about appearances, personalities, and comparisons including ex	4	1	1	25
Students will be able to report on appearances and personalities of other people.	4	2	2	50

Sayısal (MAT)	S	D	Y	B%
<b>Matematik</b>				
Tam sayılarla toplama ve çıkarma işlemlerini yapar, ilgili problemleri çözer.	8	6	2	75
Toplama işleminin özelliklerini akıcı işlem yapmak için birer strateji olarak kullanır.	4	2	2	50
Tam sayılarla çarpma ve bölme işlemlerini yapar.	3	2	0	67

Sayısal (FEN)	S	D	Y	B%
<b>Fen</b>				
Uzay teknolojilerini açıklar.	3	1	1	33
Basit bir teleskop modeli hazırlayarak sunar.	1	0	1	0
Yıldız kavramını açıklar.	3	2	0	67
Teleskobun gök bilim gelişimindeki önemine yönelik çıkarımda bulunur.	3	3	0	100
Yıldız oluşum sürecinin farkına varır.	2	1	1	50
Teknoloji ile uzay araştırmaları arasındaki ilişkiyi açıklar.	1	1	0	100
Teleskobun yapısını ve ne işe yaradığını açıklar.	1	1	0	100
Uzay kirliliğinin nedenlerini ifade ederek bu kirliliğin yol açabileceği olası sonuçları tahmin eder.	1	1	0	100

# SINAV SONUÇ BELGESİ

## 7. SINIF İŞLEYEN ZEKA TÜRKİYE GENELİ DENEME SINAVI

### İSTANBUL / BAYRAMPAŞA / PROF.MUHARREM ERGİN ORTAOKULU

#### DERSLERE GÖRE BAŞARI ANALİZİ

Öğrenci	Numara	Sınıf					
NİSA YÜKSEL	712	7G					
Puan Türü	Puan	Genel Ort.	Dereceler				
LGS	▲ 402,398	320.920	Snf	Kurum	İlçe	İl	Genel
		Puanı Hesaplanan:	354	354	1389	48512	
Katılımlar:		35	366	366	1403	48711	

Ders	Soru	Doğru	Yanlış	Net	Başarı %	Sınıf Ort.	Kurum Ort.	Genel Ort.
Türkçe	15	13	2	12,33	82	▲ 6,38	▲ 7,17	▲ 7,22
Tarih	10	9	1	8,67	87	▲ 4,03	▲ 4,69	▲ 4,59
Din K.ve A.B.	10	8	2	7,33	73	▲ 3,22	▲ 4,12	▲ 4,26
İngilizce	10	9	1	8,67	87	▲ 2,90	▲ 3,84	▲ 3,76
Matematik	15	7	8	4,33	29	▲ 2,97	▼ 5,19	▼ 5,18
Fen	15	13	2	12,33	82	▲ 5,19	▲ 6,12	▲ 6,26
Toplam:	75	59	16	53,67	72	▲ 24,69	▲ 31,14	▲ 31,25

Soru No	123456789012345
Sözel (TÜR)	CBABBCDACDdACaD
Cevap Anh.	B CBABBCDACDAACDD
Sözel (TAR)	ABCaAaACBD
Cevap Anh.	B ABCABAACBD
Sözel (DİN)	CcCABBDDCd
Cevap Anh.	B CACABBDDCDB
Sözel (İNG)	DACbABDBCA
Cevap Anh.	B DACDABDBCA
Sayısal (MAT)	AdAdAACcDdccbD
Cevap Anh.	B ACADDACBDCBBABD
Sayısal (FEN)	CBdBABAADABdBDD
Cevap Anh.	B CBCBABAADABCDD

Sözel (TÜR)	S	D	Y	B%
Türkçe				
Bağlamdan yararlanarak bilmediği kelime ve kelime gruplarının anlamını tahmin eder.	3	3	0	100
Metindeki iş ve işlem basamaklarını kavrar.	1	1	0	100
Metnin konusunu belirler.	1	1	0	100
Faillerin anlam özelliklerini fark eder.	2	1	1	50
Yazdıklarını düzenler.	1	1	0	100
Metnin içeriğini yorumlar.	1	1	0	100
Metnin ana fikrini/ana duygusunu belirler.	1	1	0	100
Metinle ilgili soruları cevaplar.	1	0	1	0
Grafik, tablo ve çizelgeyle sunulan bilgileri yorumlar.	1	1	0	100
Medya metinlerini değerlendirir.	1	1	0	100
Noktalama işaretlerine dikkat ederek sesli ve sessiz okur.	1	1	0	100
Metindeki hikâye unsurlarını belirler.	1	1	0	100

Sözel (TAR)	S	D	Y	B%
Tarih				
İletişimi etkileyen tutum ve davranışları analiz ederek kendi tutum ve davranışlarını sorgular.	4	3	1	75
Bireysel ve toplumsal ilişkilerde olumlu iletişim yollarını kullanır.	5	5	0	100
Medyanın sosyal değişim ve etkileşimdeki rolünü tartışır.	1	1	0	100

Sözel (DİN)	S	D	Y	B%
Din K.ve A.B.				
Varlıklar âlemini özelliklerine göre ayırt eder.	5	5	0	100
Melekleri özellikleri ve görevlerine göre sınıflandırır.	5	3	2	60

Sözel (İNG)	S	D	Y	B%
İngilizce				
Students will be able to talk about other people's appearances and personalities.	2	2	0	100
Students will be able to understand a simple text about appearances, personalities, and comparisons including ex	4	3	1	75
Students will be able to report on appearances and personalities of other people.	4	4	0	100

Sayısal (MAT)	S	D	Y	B%
Matematik				
Tam sayılarla toplama ve çıkarma işlemlerini yapar, ilgili problemleri çözer.	8	4	4	50
Toplama işleminin özelliklerini akıcı işlem yapmak için birer strateji olarak kullanır.	4	3	1	75
Tam sayılarla çarpma ve bölme işlemlerini yapar.	3	0	3	0

Sayısal (FEN)	S	D	Y	B%
Fen				
Uzay teknolojilerini açıklar.	3	1	2	33
Basit bir teleskop modeli hazırlayarak sunar.	1	1	0	100
Yıldız kavramını açıklar.	3	3	0	100
Teleskobun gök bilimin gelişimindeki önemine yönelik çıkarımda bulunur.	3	3	0	100
Yıldız oluşum sürecinin farkına varır.	2	2	0	100
Teknoloji ile uzay araştırmaları arasındaki ilişkiyi açıklar.	1	1	0	100
Teleskobun yapısını ve ne işe yaradığını açıklar.	1	1	0	100
Uzay kirliliğinin nedenlerini ifade ederek bu kirliliğin yol açabileceği olası sonuçları tahmin eder.	1	1	0	100

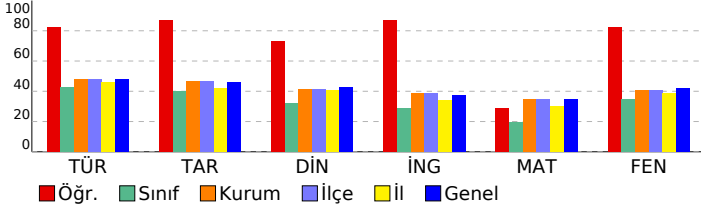

SINAV SONUÇ BELGESİ							
İSTANBUL / BAYRAMPAŞA / PROF.MUHARREM ERGİN ORTAOKULU							
Öğrenci				Numara		Sınıf	
SEDAT YUSUF GÜVENÇ				411		7G	
Puan Türü	Puan	Genel Ort.	Dereceler				
			Snf	Kurum	İlçe	İl	Genel
LGS	▼ 273,296	320,920	20	252	252	907	32779
Puanı Hesaplanan:			354	354	1389	48512	
Katılımlar:			35	366	366	1403	48711

Ders	Soru	Doğru	Yanlış	Net	Başarı %	Sınıf Ort.	Kurum Ort.	Genel Ort.
Türkçe	15	9	6	7,00	47	▲ 6,38	▼ 7,17	▼ 7,22
Tarih	10	7	3	6,00	60	▲ 4,03	▲ 4,69	▲ 4,59
Din K.ve A.B.	10	4	6	2,00	20	▼ 3,22	▼ 4,12	▼ 4,26
İngilizce	10	2	8	-0,67	-7	▼ 2,90	▼ 3,84	▼ 3,76
Matematik	15	2	13	-2,33	-16	▼ 2,97	▼ 5,19	▼ 5,18
Fen	15	9	6	7,00	47	▲ 5,19	▲ 6,12	▲ 6,26
Toplam:	75	33	42	19,00	25	▼ 24,69	▼ 31,14	▼ 31,25

Soru No	123456789012345
Sözel (TÜR)	AaaDcaDAAbCDCB
Cevap Anh.	A
Sözel (TAR)	BdAcCABdA
Cevap Anh.	A
Sözel (DİN)	cBaCbdbbaDC
Cevap Anh.	A
Sözel (İNG)	cCcDccadbc
Cevap Anh.	A
Sayısal (MAT)	cbaddaDBccbbddd
Cevap Anh.	A
Sayısal (FEN)	CBAdbADAcbacDCB
Cevap Anh.	A

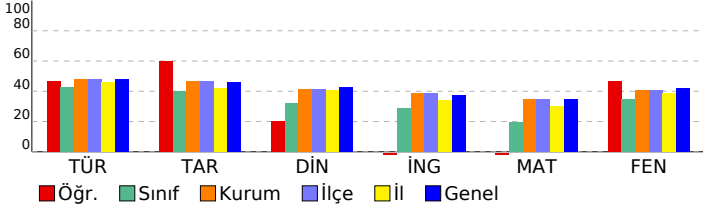

## 7. SINIF İŞLEYEN ZEKA TÜRKİYE GENELİ DENEME SINAVI

### DERSLERE GÖRE BAŞARI ANALİZİ

Sözel (TÜR)	S	D	Y	B%
Türkçe				
Bağlamdan yararlanarak bilmediği kelime ve kelime gruplarının anlamını tahmin eder.	3	3	0	100
Metindeki iş ve işlem basamaklarını kavrar.	1	0	1	0
Metnin konusunu belirler.	1	0	1	0
Fiillerin anlam özelliklerini fark eder.	2	1	1	50
Yazdıklarını düzenler.	1	0	1	0
Metnin içeriğini yorumlar.	1	0	1	0
Metnin ana fikrini/ana duygusunu belirler.	1	1	0	100
Metinle ilgili soruları cevaplar.	1	1	0	100
Grafik, tablo ve çizelgeyle sunulan bilgileri yorumlar.	1	0	1	0
Medya metinlerini değerlendirir.	1	1	0	100
Noktalama işaretlerine dikkat ederek sesli ve sessiz okur.	1	1	0	100
Metindeki hikâye unsurlarını belirler.	1	1	0	100

Sözel (TAR)	S	D	Y	B%
Tarih				
İletişimi etkileyen tutum ve davranışları analiz ederek kendi tutum ve davranışlarını sorgular.	4	2	2	50
Bireysel ve toplumsal ilişkilerde olumlu iletişim yollarını kullanır.	5	4	1	80
Medyanın sosyal değişim ve etkileşimdeki rolünü tartışır.	1	1	0	100

Sözel (DİN)	S	D	Y	B%
Din K.ve A.B.				
Varlıklar âlemini özelliklerine göre ayırır.	5	2	3	40
Melekleri özellikleri ve görevlerine göre sınıflandırır.	5	2	3	40

Sözel (İNG)	S	D	Y	B%
İngilizce				
Students will be able to talk about other people's appearances and personalities.	2	0	2	0
Students will be able to understand a simple text about appearances, personalities, and comparisons including ex...	4	1	3	25
Students will be able to report on appearances and personalities of other people.	4	1	3	25

Sayısal (MAT)	S	D	Y	B%
Matematik				
Tam sayılarla toplama ve çıkarma işlemlerini yapar, ilgili problemleri çözer.	8	1	7	13
Toplama işleminin özelliklerini akıcı işlem yapmak için birer strateji olarak kullanır.	4	1	3	25
Tam sayılarla çarpma ve bölme işlemlerini yapar.	3	0	3	0

Sayısal (FEN)	S	D	Y	B%
Fen				
Uzay teknolojilerini açıklar.	3	1	2	33
Basit bir teleskop modeli hazırlayarak sunar.	1	1	0	100
Yıldız kavramını açıklar.	3	2	1	67
Teleskobun gök bilimin gelişimindeki önemine yönelik çıkarımda bulunur.	3	2	1	67
Yıldız oluşum sürecinin farkına varır.	2	1	1	50
Teknoloji ile uzay araştırmaları arasındaki ilişkiyi açıklar.	1	1	0	100
Teleskobun yapısını ve ne işe yaradığını açıklar.	1	0	1	0
Uzay kirliliğinin nedenlerini ifade ederek bu kirliliğin yol açabileceği olası sonuçları tahmin eder.	1	1	0	100

SINAV SONUÇ BELGESİ							
İSTANBUL / BAYRAMPAŞA / PROF.MUHARREM ERGİN ORTAOKULU							
Öğrenci				Numara		Sınıf	
SÜMEYYE AKSA BAĞCI				1038		7G	
Puan Türü	Puan	Genel Ort.	Dereceler				
			Snf	Kurum	İlçe	İl	Genel
LGS	▼ 281,436	320,920	18	242	242	859	31310
Puanı Hesaplanan:			354	354	1389	48512	
Katılımlar:			35	366	366	1403	48711

Ders	Soru	Doğru	Yanlış	Net	Başarı %	Sınıf Ort.	Kurum Ort.	Genel Ort.
Türkçe	15	9	6	7,00	47	▲ 6,38	▼ 7,17	▼ 7,22
Tarih	10	4	6	2,00	20	▼ 4,03	▼ 4,69	▼ 4,59
Din K.ve A.B.	10	5	5	3,33	33	▲ 3,22	▼ 4,12	▼ 4,26
İngilizce	10	3	7	0,67	7	▼ 2,90	▼ 3,84	▼ 3,76
Matematik	15	3	9	0,00	0	▼ 2,97	▼ 5,19	▼ 5,18
Fen	15	8	4	6,67	44	▲ 5,19	▲ 6,12	▲ 6,26
<b>Toplam:</b>	<b>75</b>	<b>32</b>	<b>37</b>	<b>19,67</b>	<b>26</b>	<b>▼ 24,69</b>	<b>▼ 31,14</b>	<b>▼ 31,25</b>

Soru No	123456789012345
Sözel (TÜR)	CBABBabAbcbdCDD
Cevap Anh.	B CBABBCDACDAACDD
Sözel (TAR)	ABadBcdCda
Cevap Anh.	B ABCABAACBD
Sözel (DİN)	CcadBdDCDD
Cevap Anh.	B CACABBDCCB
Sözel (İNG)	abaDbBbcCd
Cevap Anh.	B DACDABDBCA
Sayısal (MAT)	bdAbaA D dacda
Cevap Anh.	B ACADDACBDCBBABD
Sayısal (FEN)	CBCBcdbA ABbB
Cevap Anh.	B CBCBABAADABCDD

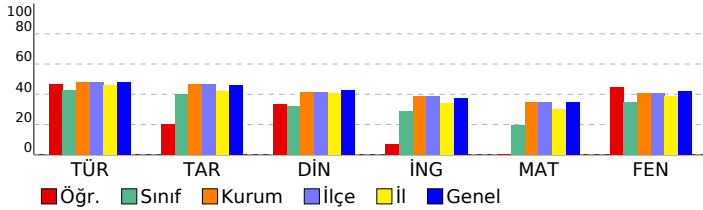

## 7. SINIF İŞLEYEN ZEKA TÜRKİYE GENELİ DENEME SINAVI

### DERSLERE GÖRE BAŞARI ANALİZİ

Sözel (TÜR)	S	D	Y	B%
<b>Türkçe</b>				
Bağlamdan yararlanarak bilmediği kelime ve kelime gruplarının anlamını tahmin eder.	3	1	2	33
Metindeki iş ve işlem basamaklarını kavrar.	1	1	0	100
Metnin konusunu belirler.	1	1	0	100
Faillerin anlam özelliklerini fark eder.	2	1	1	50
Yazdıklarını düzenler.	1	1	0	100
Metnin içeriğini yorumlar.	1	0	1	0
Metnin ana fikrini/ana duygusunu belirler.	1	0	1	0
Metinle ilgili soruları cevaplar.	1	0	1	0
Grafik, tablo ve çizelgeyle sunulan bilgileri yorumlar.	1	1	0	100
Medya metinlerini değerlendirir.	1	1	0	100
Noktalama işaretlerine dikkat ederek sesli ve sessiz okur.	1	1	0	100
Metindeki hikâye unsurlarını belirler.	1	1	0	100

Sözel (TAR)	S	D	Y	B%
<b>Tarih</b>				
İletişimi etkileyen tutum ve davranışları analiz ederek kendi tutum ve davranışlarını sorgular.	4	1	3	25
Bireysel ve toplumsal ilişkilerde olumlu iletişim yollarını kullanır.	5	2	3	40
Medyanın sosyal değişim ve etkileşimdeki rolünü tartışır.	1	1	0	100

Sözel (DİN)	S	D	Y	B%
<b>Din K.ve A.B.</b>				
Varlıklar âlemini özelliklerine göre ayırır.	5	2	3	40
Melekleri özellikleri ve görevlerine göre sınıflandırır.	5	3	2	60

Sözel (İNG)	S	D	Y	B%
<b>İngilizce</b>				
Students will be able to talk about other people's appearances and personalities.	2	1	1	50
Students will be able to understand a simple text about appearances, personalities, and comparisons including ex	4	2	2	50
Students will be able to report on appearances and personalities of other people.	4	0	4	0

Sayısal (MAT)	S	D	Y	B%
<b>Matematik</b>				
Tam sayılarla toplama ve çıkarma işlemlerini yapar, ilgili problemleri çözer.	8	2	4	25
Toplama işleminin özelliklerini akıcı işlem yapmak için birer strateji olarak kullanır.	4	1	3	25
Tam sayılarla çarpma ve bölme işlemlerini yapar.	3	0	2	0

Sayısal (FEN)	S	D	Y	B%
<b>Fen</b>				
Uzay teknolojilerini açıklar.	3	2	1	67
Basit bir teleskop modeli hazırlayarak sunar.	1	1	0	100
Yıldız kavramını açıklar.	3	2	1	67
Teleskobun gök bilimin gelişimindeki önemine yönelik çıkarımda bulunur.	3	2	1	67
Yıldız oluşum sürecinin farkına varır.	2	1	1	50
Teknoloji ile uzay araştırmaları arasındaki ilişkiyi açıklar.	1	0	0	0
Teleskobun yapısını ve ne işe yaradığını açıklar.	1	0	0	0
Uzay kirliliğinin nedenlerini ifade ederek bu kirliliğin yol açabileceği olası sonuçları tahmin eder.	1	0	0	0

SINAV SONUÇ BELGESİ							
İSTANBUL / BAYRAMPAŞA / PROF.MUHARREM ERGİN ORTAOKULU							
Öğrenci				Numara		Sınıf	
ALPER YURTSEVEN				973		7H	
Puan Türü	Puan	Genel Ort.	Dereceler				
			Snf	Kurum	İlçe	İl	Genel
LGS	▲ 332,781	320,920	10	167	167	587	22043
Puanı Hesaplanan:			354	354	1389	48512	
Katılımlar:			32	366	366	1403	48711

Ders	Soru	Doğru	Yanlış	Net	Başarı %	Sınıf Ort.	Kurum Ort.	Genel Ort.
Türkçe	15	8	7	5,67	38	▼ 6,68	▼ 7,17	▼ 7,22
Tarih	10	6	4	4,67	47	▲ 3,89	▼ 4,69	▲ 4,59
Din K.ve A.B.	10	8	2	7,33	73	▲ 5,02	▲ 4,12	▲ 4,26
İngilizce	10	8	2	7,33	73	▲ 1,99	▲ 3,84	▲ 3,76
Matematik	15	9	4	7,67	51	▲ 3,18	▲ 5,19	▲ 5,18
Fen	15	5	1	4,67	31	▼ 5,77	▼ 6,12	▼ 6,26
<b>Toplam:</b>	<b>75</b>	<b>44</b>	<b>20</b>	<b>37,33</b>	<b>50</b>	<b>▲ 26,52</b>	<b>▲ 31,14</b>	<b>▲ 31,25</b>

Soru No	123456789012345
Sözel (TÜR)	bBBaacCbAAaCaCB
Cevap Anh.	ABBCCDAADDCDCB
Sözel (TAR)	aDBAbCAaCd
Cevap Anh.	BDBAACABCA
Sözel (DİN)	ABadACDBDC
Cevap Anh.	ABBCCACDBDC
Sözel (İNG)	BCdDABDcCD
Cevap Anh.	BCADABDACD
Sayısal (MAT)	AabAdBDBcB BAC
Cevap Anh.	ADDACBDBBACBAC
Sayısal (FEN)	b B DDCB
Cevap Anh.	CBABAADABCBDDBC

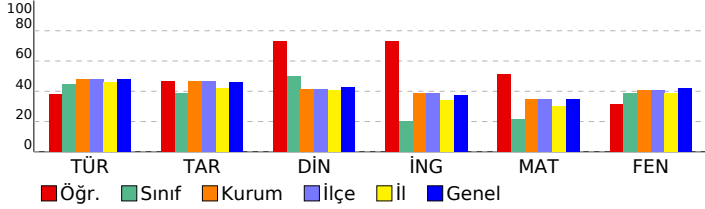

## 7. SINIF İŞLEYEN ZEKA TÜRKİYE GENELİ DENEME SINAVI

### DERSLERE GÖRE BAŞARI ANALİZİ

Sözel (TÜR)	S	D	Y	B%
<b>Türkçe</b>				
Bağlamdan yararlanarak bilmediği kelime ve kelime gruplarının anlamını tahmin eder.	3	1	2	33
Metindeki iş ve işlem basamaklarını kavrar.	1	1	0	100
Metnin konusunu belirler.	1	1	0	100
Faillerin anlam özelliklerini fark eder.	2	0	2	0
Yazdıklarını düzenler.	1	0	1	0
Metnin içeriğini yorumlar.	1	1	0	100
Metnin ana fikrini/ana duygusunu belirler.	1	0	1	0
Metinle ilgili soruları cevaplar.	1	1	0	100
Grafik, tablo ve çizelgeyle sunulan bilgileri yorumlar.	1	0	1	0
Medya metinlerini değerlendirir.	1	1	0	100
Noktalama işaretlerine dikkat ederek sesli ve sessiz okur.	1	1	0	100
Metindeki hikâye unsurlarını belirler.	1	1	0	100

Sözel (TAR)	S	D	Y	B%
<b>Tarih</b>				
İletişimi etkileyen tutum ve davranışları analiz ederek kendi tutum ve davranışlarını sorgular.	4	3	1	75
Bireysel ve toplumsal ilişkilerde olumlu iletişim yollarını kullanır.	5	2	3	40
Medyanın sosyal değişim ve etkileşimdeki rolünü tartışır.	1	1	0	100

Sözel (DİN)	S	D	Y	B%
<b>Din K.ve A.B.</b>				
Varlıklar âlemini özelliklerine göre ayırır eder.	5	4	1	80
Melekleri özellikleri ve görevlerine göre sınıflandırır.	5	4	1	80

Sözel (İNG)	S	D	Y	B%
<b>İngilizce</b>				
Students will be able to talk about other people's appearances and personalities.	2	2	0	100
Students will be able to understand a simple text about appearances, personalities, and comparisons including ex	4	3	1	75
Students will be able to report on appearances and personalities of other people.	4	3	1	75

Sayısal (MAT)	S	D	Y	B%
<b>Matematik</b>				
Tam sayılarla toplama ve çıkarma işlemlerini yapar, ilgili problemleri çözer.	8	5	3	63
Toplama işleminin özelliklerini akıcı işlem yapmak için birer strateji olarak kullanır.	4	3	1	75
Tam sayılarla çarpma ve bölme işlemlerini yapar.	3	1	0	33

Sayısal (FEN)	S	D	Y	B%
<b>Fen</b>				
Uzay teknolojilerini açıklar.	3	0	1	0
Basit bir teleskop modeli hazırlayarak sunar.	1	0	0	0
Yıldız kavramını açıklar.	3	2	0	67
Teleskobun gök bilimin gelişimindeki önemine yönelik çıkarımda bulunur.	3	1	0	33
Yıldız oluşum sürecinin farkına varır.	2	0	0	0
Teknoloji ile uzay araştırmaları arasındaki ilişkiyi açıklar.	1	0	0	0
Teleskobun yapısını ve ne işe yaradığını açıklar.	1	1	0	100
Uzay kirliliğinin nedenlerini ifade ederek bu kirliliğin yol açabileceği olası sonuçları tahmin eder.	1	1	0	100



SINAV SONUÇ BELGESİ							
İSTANBUL / BAYRAMPAŞA / PROF.MUHARREM ERGİN ORTAOKULU							
Öğrenci				Numara		Sınıf	
ARAS KOÇ				1375		7H	
Puan Türü	Puan	Genel Ort.	Dereceler				
			Snf	Kurum	İlçe	İl	Genel
LGS	▲ 415,105	320,920	5	55	55	159	8087
Puanı Hesaplanan:			354	354	1389	48512	
Katılımlar:			32	366	366	1403	48711

Ders	Soru	Doğru	Yanlış	Net	Başarı %	Sınıf Ort.	Kurum Ort.	Genel Ort.
Türkçe	15	12	3	11,00	73	▲ 6,68	▲ 7,17	▲ 7,22
Tarih	10	9	1	8,67	87	▲ 3,89	▲ 4,69	▲ 4,59
Din K.ve A.B.	10	10	0	10,00	100	▲ 5,02	▲ 4,12	▲ 4,26
İngilizce	10	3	7	0,67	7	▼ 1,99	▼ 3,84	▼ 3,76
Matematik	15	12	3	11,00	73	▲ 3,18	▲ 5,19	▲ 5,18
Fen	15	12	3	11,00	73	▲ 5,77	▲ 6,12	▲ 6,26
<b>Toplam:</b>	<b>75</b>	<b>58</b>	<b>17</b>	<b>52,33</b>	<b>70</b>	<b>▲ 26,52</b>	<b>▲ 31,14</b>	<b>▲ 31,25</b>

Soru No	123456789012345
Sözel (TÜR)	AaBCDACbDADCDCB
Cevap Anh.	A
Sözel (TAR)	BDBbACABCA
Cevap Anh.	A
Sözel (DİN)	ABBCACDBDC
Cevap Anh.	A
Sözel (İNG)	cCbDbBcbab
Cevap Anh.	A
Sayısal (MAT)	ADDACBDBaBACBbb
Cevap Anh.	A
Sayısal (FEN)	CBbBAADABdBaDCB
Cevap Anh.	A

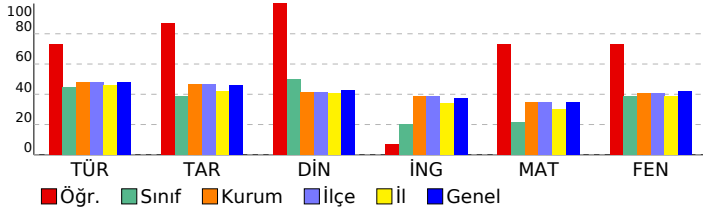

## 7. SINIF İŞLEYEN ZEKA TÜRKİYE GENELİ DENEME SINAVI

### DERSLERE GÖRE BAŞARI ANALİZİ

Sözel (TÜR)	S	D	Y	B%
Türkçe				
Bağlamdan yararlanarak bilmediği kelime ve kelime gruplarının anlamını tahmin eder.	3	3	0	100
Metindeki iş ve işlem basamaklarını kavrar.	1	0	1	0
Metnin konusunu belirler.	1	1	0	100
Faillerin anlam özelliklerini fark eder.	2	2	0	100
Yazdıklarını düzenler.	1	1	0	100
Metnin içeriğini yorumlar.	1	1	0	100
Metnin ana fikrini/ana duygusunu belirler.	1	0	1	0
Metinle ilgili soruları cevaplar.	1	0	1	0
Grafik, tablo ve çizelgeyle sunulan bilgileri yorumlar.	1	1	0	100
Medya metinlerini değerlendirir.	1	1	0	100
Noktalama işaretlerine dikkat ederek sesli ve sessiz okur.	1	1	0	100
Metindeki hikâye unsurlarını belirler.	1	1	0	100

Sözel (TAR)	S	D	Y	B%
Tarih				
İletişimi etkileyen tutum ve davranışları analiz ederek kendi tutum ve davranışlarını sorgular.	4	4	0	100
Bireysel ve toplumsal ilişkilerde olumlu iletişim yollarını kullanır.	5	4	1	80
Medyanın sosyal değişim ve etkileşimdeki rolünü tartışır.	1	1	0	100

Sözel (DİN)	S	D	Y	B%
Din K.ve A.B.				
Varlıklar âlemini özelliklerine göre ayırır.	5	5	0	100
Melekleri özellikleri ve görevlerine göre sınıflandırır.	5	5	0	100

Sözel (İNG)	S	D	Y	B%
İngilizce				
Students will be able to talk about other people's appearances and personalities.	2	1	1	50
Students will be able to understand a simple text about appearances, personalities, and comparisons including ex	4	1	3	25
Students will be able to report on appearances and personalities of other people.	4	1	3	25

Sayısal (MAT)	S	D	Y	B%
Matematik				
Tam sayılarla toplama ve çıkarma işlemlerini yapar, ilgili problemleri çözer.	8	7	1	88
Toplama işleminin özelliklerini akıcı işlem yapmak için birer strateji olarak kullanır.	4	2	2	50
Tam sayılarla çarpma ve bölme işlemlerini yapar.	3	3	0	100

Sayısal (FEN)	S	D	Y	B%
Fen				
Uzay teknolojilerini açıklar.	3	2	1	67
Basit bir teleskop modeli hazırlayarak sunar.	1	1	0	100
Yıldız kavramını açıklar.	3	2	1	67
Teleskobun gök bilimin gelişimindeki önemine yönelik çıkarımda bulunur.	3	3	0	100
Yıldız oluşum sürecinin farkına varır.	2	2	0	100
Teknoloji ile uzay araştırmaları arasındaki ilişkiyi açıklar.	1	1	0	100
Teleskobun yapısını ve ne işe yaradığını açıklar.	1	0	1	0
Uzay kirliliğinin nedenlerini ifade ederek bu kirliliğin yol açabileceği olası sonuçları tahmin eder.	1	1	0	100

## SINAV SONUÇ BELGESİ

İSTANBUL / BAYRAMPAŞA / PROF.MUHARREM ERGİN ORTAOKULU

Öğrenci	Numara	Sınıf
ARDA ALİ OKUTAN	1479	7H

Puan Türü	Puan	Genel Ort.	Dereceler				
			Snf	Kurum	İlçe	İl	Genel
LGS	▼ 181,668	320,920	31	349	349	1364	47453
Puanı Hesaplanan:			354	354	1389	48512	
Katılımlar:			32	366	366	1403	48711

Ders	Soru	Doğru	Yanlış	Net	Başarı %	Sınıf Ort.	Kurum Ort.	Genel Ort.
Türkçe	15	3	12	-1,00	-7	▼ 6,68	▼ 7,17	▼ 7,22
Tarih	10	4	6	2,00	20	▼ 3,89	▼ 4,69	▼ 4,59
Din K.ve A.B.	10	2	8	-0,67	-7	▼ 5,02	▼ 4,12	▼ 4,26
İngilizce	10	0	10	-3,33	-33	▼ 1,99	▼ 3,84	▼ 3,76
Matematik	15	2	13	-2,33	-16	▼ 3,18	▼ 5,19	▼ 5,18
Fen	15	5	10	1,67	11	▼ 5,77	▼ 6,12	▼ 6,26
<b>Toplam:</b>	<b>75</b>	<b>16</b>	<b>59</b>	<b>-3,67</b>	<b>-5</b>	<b>▼ 26,52</b>	<b>▼ 31,14</b>	<b>▼ 31,25</b>

Soru No	123456789012345
Sözel (TÜR)	aBbacdcbbDAbdca
Cevap Anh.	B CBABBDCADDAACDD
Sözel (TAR)	daCAcbcaBD
Cevap Anh.	B ABCABAACBD
Sözel (DİN)	bdccacacdB
Cevap Anh.	B CACABBDCDB
Sözel (İNG)	abdcdaccbd
Cevap Anh.	B DACDABDBCA
Sayısal (MAT)	bdcaDcadbdBabdc
Cevap Anh.	B ACADDACBDCBBABD
Sayısal (FEN)	CBdacabdcAcaBDc
Cevap Anh.	B CBCBABAADABCDD

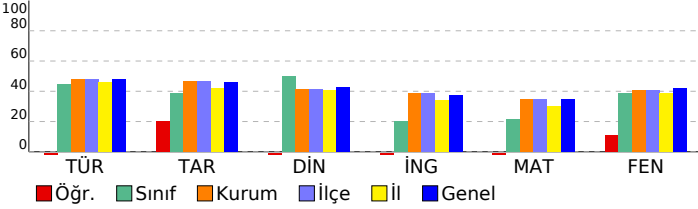

## 7. SINIF İŞLEYEN ZEKA TÜRKİYE GENELİ DENEME SINAVI

## DERSLERE GÖRE BAŞARI ANALİZİ

Sözel (TÜR)	S	D	Y	B%
Türkçe				
Bağlamdan yararlanarak bilmediği kelime ve kelime gruplarının anlamını tahmin eder.	3	0	3	0
Metindeki iş ve işlem basamaklarını kavrar.	1	0	1	0
Metnin konusunu belirler.	1	0	1	0
Faillerin anlam özelliklerini fark eder.	2	0	2	0
Yazdıklarını düzenler.	1	0	1	0
Metnin içeriğini yorumlar.	1	0	1	0
Metnin ana fikrini/ana duygusunu belirler.	1	1	0	100
Metinle ilgili soruları cevaplar.	1	1	0	100
Grafik, tablo ve çizelgeyle sunulan bilgileri yorumlar.	1	0	1	0
Medya metinlerini değerlendirir.	1	0	1	0
Noktalama işaretlerine dikkat ederek sesli ve sessiz okur.	1	0	1	0
Metindeki hikâye unsurlarını belirler.	1	1	0	100

Sözel (TAR)	S	D	Y	B%
Tarih				
İletişimi etkileyen tutum ve davranışları analiz ederek kendi tutum ve davranışlarını sorgular.	4	3	1	75
Bireysel ve toplumsal ilişkilerde olumlu iletişim yollarını kullanır.	5	1	4	20
Medyanın sosyal değişim ve etkileşimdeki rolünü tartışır.	1	0	1	0

Sözel (DİN)	S	D	Y	B%
Din K.ve A.B.				
Varlıklar âlemini özelliklerine göre ayırır.	5	0	5	0
Melekleri özellikleri ve görevlerine göre sınıflandırır.	5	2	3	40

Sözel (İNG)	S	D	Y	B%
İngilizce				
Students will be able to talk about other people's appearances and personalities.	2	0	2	0
Students will be able to understand a simple text about appearances, personalities, and comparisons including ex	4	0	4	0
Students will be able to report on appearances and personalities of other people.	4	0	4	0

Sayısal (MAT)	S	D	Y	B%
Matematik				
Tam sayılarla toplama ve çıkarma işlemlerini yapar, ilgili problemleri çözer.	8	2	6	25
Toplama işleminin özelliklerini akıcı işlem yapmak için birer strateji olarak kullanır.	4	0	4	0
Tam sayılarla çarpma ve bölme işlemlerini yapar.	3	0	3	0

Sayısal (FEN)	S	D	Y	B%
Fen				
Uzay teknolojilerini açıklar.	3	1	2	33
Basit bir teleskop modeli hazırlayarak sunar.	1	0	1	0
Yıldız kavramını açıklar.	3	1	2	33
Teleskobun gök bilimin gelişimindeki önemine yönelik çıkarımda bulunur.	3	1	2	33
Yıldız oluşum sürecinin farkına varır.	2	1	1	50
Teknoloji ile uzay araştırmaları arasındaki ilişkiyi açıklar.	1	0	1	0
Teleskobun yapısını ve ne işe yaradığını açıklar.	1	1	0	100
Uzay kirliliğinin nedenlerini ifade ederek bu kirliliğin yol açabileceği olası sonuçları tahmin eder.	1	0	1	0

SINAV SONUÇ BELGESİ							
İSTANBUL / BAYRAMPAŞA / PROF.MUHARREM ERGİN ORTAOKULU							
Öğrenci				Numara		Sınıf	
ARDA EMİR ÜNAL				312		7H	
Puan Türü	Puan	Genel Ort.	Dereceler				
			Snf	Kurum	İlçe	İl	Genel
LGS	▲ 415,702	320,920	4	52	52	152	7985
Puanı Hesaplanan:			354	354	1389	48512	
Katılımlar:			32	366	366	1403	48711

Ders	Soru	Doğru	Yanlış	Net	Başarı %	Sınıf Ort.	Kurum Ort.	Genel Ort.
Türkçe	15	13	2	12,33	82	▲ 6,68	▲ 7,17	▲ 7,22
Tarih	10	8	2	7,33	73	▲ 3,89	▲ 4,69	▲ 4,59
Din K.ve A.B.	10	10	0	10,00	100	▲ 5,02	▲ 4,12	▲ 4,26
İngilizce	10	10	0	10,00	100	▲ 1,99	▲ 3,84	▲ 3,76
Matematik	15	8	7	5,67	38	▲ 3,18	▲ 5,19	▲ 5,18
Fen	15	13	2	12,33	82	▲ 5,77	▲ 6,12	▲ 6,26
<b>Toplam:</b>	<b>75</b>	<b>62</b>	<b>13</b>	<b>57,67</b>	<b>77</b>	<b>▲ 26,52</b>	<b>▲ 31,14</b>	<b>▲ 31,25</b>

Soru No	123456789012345
Sözel (TÜR)	CBAaBCaACDAACDD
Cevap Anh.	B CBABBCDACDAACDD
Sözel (TAR)	AaCaAaACBD
Cevap Anh.	B ABCABAACBD
Sözel (DİN)	CACABBDcDB
Cevap Anh.	B CACABBDcDB
Sözel (İNG)	DACDABDBCA
Cevap Anh.	B DACDABDBCA
Sayısal (MAT)	ACAaDACcDbabDac
Cevap Anh.	B ACADDACBDCBBABD
Sayısal (FEN)	CBCBbBAAbABCBD
Cevap Anh.	B CBCBABAADABCBD

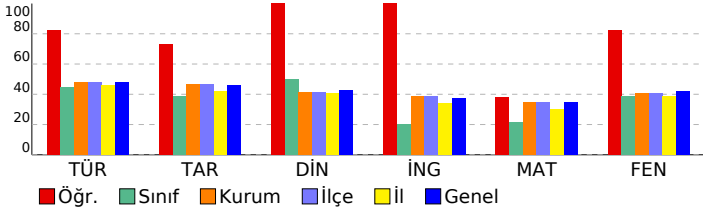

## 7. SINIF İŞLEYEN ZEKA TÜRKİYE GENELİ DENEME SINAVI

### DERSLERE GÖRE BAŞARI ANALİZİ

Sözel (TÜR)	S	D	Y	B%
<b>Türkçe</b>				
Bağlamdan yararlanarak bilmediği kelime ve kelime gruplarının anlamını tahmin eder.	3	2	1	67
Metindeki iş ve işlem basamaklarını kavrar.	1	0	1	0
Metnin konusunu belirler.	1	1	0	100
Faillerin anlam özelliklerini fark eder.	2	2	0	100
Yazdıklarını düzenler.	1	1	0	100
Metnin içeriğini yorumlar.	1	1	0	100
Metnin ana fikrini/ana duygusunu belirler.	1	1	0	100
Metinle ilgili soruları cevaplar.	1	1	0	100
Grafik, tablo ve çizelgeyle sunulan bilgileri yorumlar.	1	1	0	100
Medya metinlerini değerlendirir.	1	1	0	100
Noktalama işaretlerine dikkat ederek sesli ve sessiz okur.	1	1	0	100
Metindeki hikâye unsurlarını belirler.	1	1	0	100

Sözel (TAR)	S	D	Y	B%
<b>Tarih</b>				
İletişimi etkileyen tutum ve davranışları analiz ederek kendi tutum ve davranışlarını sorgular.	4	3	1	75
Bireysel ve toplumsal ilişkilerde olumlu iletişim yollarını kullanır.	5	4	1	80
Medyanın sosyal değişim ve etkileşimdeki rolünü tartışır.	1	1	0	100

Sözel (DİN)	S	D	Y	B%
<b>Din K.ve A.B.</b>				
Varlıklar âlemini özelliklerine göre ayırır eder.	5	5	0	100
Melekleri özellikleri ve görevlerine göre sınıflandırır.	5	5	0	100

Sözel (İNG)	S	D	Y	B%
<b>İngilizce</b>				
Students will be able to talk about other people's appearances and personalities.	2	2	0	100
Students will be able to understand a simple text about appearances, personalities, and comparisons including ex	4	4	0	100
Students will be able to report on appearances and personalities of other people.	4	4	0	100

Sayısal (MAT)	S	D	Y	B%
<b>Matematik</b>				
Tam sayılarla toplama ve çıkarma işlemlerini yapar, ilgili problemleri çözer.	8	5	3	63
Toplama işleminin özelliklerini akıcı işlem yapmak için birer strateji olarak kullanır.	4	2	2	50
Tam sayılarla çarpma ve bölme işlemlerini yapar.	3	1	2	33

Sayısal (FEN)	S	D	Y	B%
<b>Fen</b>				
Uzay teknolojilerini açıklar.	3	3	0	100
Basit bir teleskop modeli hazırlayarak sunar.	1	1	0	100
Yıldız kavramını açıklar.	3	2	1	67
Teleskobun gök bilimin gelişimindeki önemine yönelik çıkarımda bulunur.	3	3	0	100
Yıldız oluşum sürecinin farkına varır.	2	2	0	100
Teknoloji ile uzay araştırmaları arasındaki ilişkiyi açıklar.	1	0	1	0
Teleskobun yapısını ve ne işe yaradığını açıklar.	1	1	0	100
Uzay kirliliğinin nedenlerini ifade ederek bu kirliliğin yol açabileceği olası sonuçları tahmin eder.	1	1	0	100

# SINAV SONUÇ BELGESİ

## 7. SINIF İŞLEYEN ZEKA TÜRKİYE GENELİ DENEME SINAVI

### İSTANBUL / BAYRAMPAŞA / PROF.MUHARREM ERGİN ORTAOKULU

#### DERSLERE GÖRE BAŞARI ANALİZİ

Öğrenci	Numara	Sınıf
AYŞENUR TAŞCI	741	7H

Puan Türü	Puan	Genel Ort.	Dereceler				
			Snf	Kurum	İlçe	İl	Genel
LGS	▼ 228,821	320,920	26	303	303	1146	40728
Puanı Hesaplanan:			354	354	1389	48512	
Katılımlar:			32	366	366	1403	48711

Ders	Soru	Doğru	Yanlış	Net	Başarı %	Sınıf Ort.	Kurum Ort.	Genel Ort.
Türkçe	15	4	11	0,33	2	▼ 6,68	▼ 7,17	▼ 7,22
Tarih	10	4	6	2,00	20	▼ 3,89	▼ 4,69	▼ 4,59
Din K.ve A.B.	10	6	4	4,67	47	▼ 5,02	▲ 4,12	▲ 4,26
İngilizce	10	5	5	3,33	33	▲ 1,99	▼ 3,84	▼ 3,76
Matematik	15	4	11	0,33	2	▼ 3,18	▼ 5,19	▼ 5,18
Fen	15	5	10	1,67	11	▼ 5,77	▼ 6,12	▼ 6,26
Toplam:	75	28	47	12,33	16	▼ 26,52	▼ 31,14	▼ 31,25

Soru No	123456789012345
Sözel (TÜR)	A d c b D d a c d A b d c C c
Cevap Anh.	A
Sözel (TAR)	a a d b A c b d C A
Cevap Anh.	A
Sözel (DİN)	c B d C A b D B a C
Cevap Anh.	A
Sözel (İNG)	B C d b A d D c b D
Cevap Anh.	A
Sayısal (MAT)	A c c b a B a B c c d a d d C
Cevap Anh.	A
Sayısal (FEN)	b a c d b c a A a C d D b C B
Cevap Anh.	A

Sözel (TÜR)	S	D	Y	B%
Türkçe				
Bağlamdan yararlanarak bilmediği kelime ve kelime gruplarının anlamını tahmin eder.	3	3	0	100
Metindeki iş ve işlem basamaklarını kavrar.	1	0	1	0
Metnin konusunu belirler.	1	0	1	0
Fiillerin anlam özelliklerini fark eder.	2	0	2	0
Yazdıklarını düzenler.	1	0	1	0
Metnin içeriğini yorumlar.	1	0	1	0
Metnin ana fikrini/ana duygusunu belirler.	1	0	1	0
Metinle ilgili soruları cevaplar.	1	0	1	0
Grafik, tablo ve çizelgeyle sunulan bilgileri yorumlar.	1	0	1	0
Medya metinlerini değerlendirir.	1	0	1	0
Noktalama işaretlerine dikkat ederek sesli ve sessiz okur.	1	1	0	100
Metindeki hikâye unsurlarını belirler.	1	0	1	0

Sözel (TAR)	S	D	Y	B%
Tarih				
İletişimi etkileyen tutum ve davranışları analiz ederek kendi tutum ve davranışlarını sorgular.	4	1	3	25
Bireysel ve toplumsal ilişkilerde olumlu iletişim yollarını kullanır.	5	2	3	40
Medyanın sosyal değişim ve etkileşimdeki rolünü tartışır.	1	1	0	100

Sözel (DİN)	S	D	Y	B%
Din K.ve A.B.				
Varlıklar âlemini özelliklerine göre ayırır eder.	5	1	4	20
Melekleri özellikleri ve görevlerine göre sınıflandırır.	5	5	0	100

Sözel (İNG)	S	D	Y	B%
İngilizce				
Students will be able to talk about other people's appearances and personalities.	2	1	1	50
Students will be able to understand a simple text about appearances, personalities, and comparisons including ex	4	3	1	75
Students will be able to report on appearances and personalities of other people.	4	1	3	25

Sayısal (MAT)	S	D	Y	B%
Matematik				
Tam sayılarla toplama ve çıkarma işlemlerini yapar, ilgili problemleri çözer.	8	3	5	38
Toplama işleminin özelliklerini akıcı işlem yapmak için birer strateji olarak kullanır.	4	1	3	25
Tam sayılarla çarpma ve bölme işlemlerini yapar.	3	0	3	0

Sayısal (FEN)	S	D	Y	B%
Fen				
Uzay teknolojilerini açıklar.	3	1	2	33
Basit bir teleskop modeli hazırlayarak sunar.	1	0	1	0
Yıldız kavramını açıklar.	3	1	2	33
Teleskobun gök bilimin gelişimindeki önemine yönelik çıkarımda bulunur.	3	1	2	33
Yıldız oluşum sürecinin farkına varır.	2	1	1	50
Teknoloji ile uzay araştırmaları arasındaki ilişkiyi açıklar.	1	0	1	0
Teleskobun yapısını ve ne işe yaradığını açıklar.	1	1	0	100
Uzay kirliliğinin nedenlerini ifade ederek bu kirliliğin yol açabileceği olası sonuçları tahmin eder.	1	0	1	0

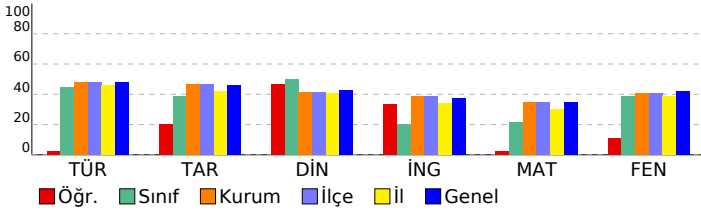

SINAV SONUÇ BELGESİ							
İSTANBUL / BAYRAMPAŞA / PROF.MUHARREM ERGİN ORTAOKULU							
Öğrenci			Numara		Sınıf		
B A R A N A K Ç A Y			1462		7H		
Puan Türü	Puan	Genel Ort.	Dereceler				
			Snf	Kurum	İlçe	İl	Genel
LGS	▼ 232,475	320,920	25	300	300	1123	40072
Puani Hesaplanan:			354	354	1389	48512	
Katılımlar:			32	366	366	1403	48711

Ders	Soru	Doğru	Yanlış	Net	Başarı %	Sınıf Ort.	Kurum Ort.	Genel Ort.
Türkçe	15	8	7	5,67	38	▼ 6,68	▼ 7,17	▼ 7,22
Tarih	10	3	7	0,67	7	▼ 3,89	▼ 4,69	▼ 4,59
Din K.ve A.B.	10	4	6	2,00	20	▼ 5,02	▼ 4,12	▼ 4,26
İngilizce	10	4	6	2,00	20	▲ 1,99	▼ 3,84	▼ 3,76
Matematik	15	4	11	0,33	2	▼ 3,18	▼ 5,19	▼ 5,18
Fen	15	3	12	-1,00	-7	▼ 5,77	▼ 6,12	▼ 6,26
<b>Toplam:</b>	<b>75</b>	<b>26</b>	<b>49</b>	<b>9,67</b>	<b>13</b>	<b>▼ 26,52</b>	<b>▼ 31,14</b>	<b>▼ 31,25</b>

Soru No	123456789012345
Sözel (TÜR)	AcBbDdCbdaCDCa
Cevap Anh.	A ABBCDACDAADCDCB
Sözel (TAR)	aDBddCbcab
Cevap Anh.	A BDBAACABCA
Sözel (DİN)	AcaCbdbdDC
Cevap Anh.	A ABBCACDBDC
Sözel (İNG)	aCbDbacAbD
Cevap Anh.	A BCADABDACD
Sayısal (MAT)	AcbcdabcDaAbBcd
Cevap Anh.	A ADDACBDBDBACBAC
Sayısal (FEN)	acdBAdcbadccadB
Cevap Anh.	A CBABAADABCBDDBC

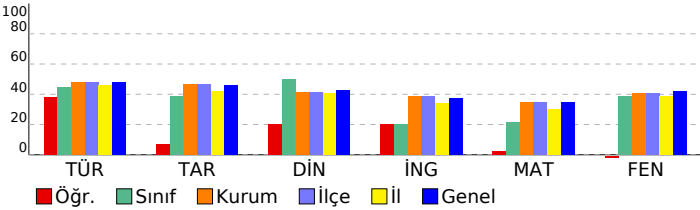

## 7. SINIF İŞLEYEN ZEKA TÜRKİYE GENELİ DENEME SINAVI

### DERSLERE GÖRE BAŞARI ANALİZİ

Sözel (TÜR)	S	D	Y	B%
<b>Türkçe</b>				
Bağlamdan yararlanarak bilmediği kelime ve kelime gruplarının anlamını tahmin eder.	3	2	1	67
Metindeki iş ve işlem basamaklarını kavrar.	1	0	1	0
Metnin konusunu belirler.	1	1	0	100
Faillerin anlam özelliklerini fark eder.	2	1	1	50
Yazdıklarını düzenler.	1	0	1	0
Metnin içeriğini yorumlar.	1	1	0	100
Metnin ana fikrini/ana duygusunu belirler.	1	1	0	100
Metinle ilgili soruları cevaplar.	1	0	1	0
Grafik, tablo ve çizelgeyle sunulan bilgileri yorumlar.	1	0	1	0
Medya metinlerini değerlendirir.	1	1	0	100
Noktalama işaretlerine dikkat ederek sesli ve sessiz okur.	1	1	0	100
Metindeki hikâye unsurlarını belirler.	1	0	1	0

Sözel (TAR)	S	D	Y	B%
<b>Tarih</b>				
İletişimi etkileyen tutum ve davranışları analiz ederek kendi tutum ve davranışlarını sorgular.	4	2	2	50
Bireysel ve toplumsal ilişkilerde olumlu iletişim yollarını kullanır.	5	0	5	0
Medyanın sosyal değişim ve etkileşimdeki rolünü tartışır.	1	1	0	100

Sözel (DİN)	S	D	Y	B%
<b>Din K.ve A.B.</b>				
Varlıklar âlemini özelliklerine göre ayırır eder.	5	3	2	60
Melekleri özellikleri ve görevlerine göre sınıflandırır.	5	1	4	20

Sözel (İNG)	S	D	Y	B%
<b>İngilizce</b>				
Students will be able to talk about other people's appearances and personalities.	2	0	2	0
Students will be able to understand a simple text about appearances, personalities, and comparisons including ex	4	3	1	75
Students will be able to report on appearances and personalities of other people.	4	1	3	25

Sayısal (MAT)	S	D	Y	B%
<b>Matematik</b>				
Tam sayılarla toplama ve çıkarma işlemlerini yapar, ilgili problemleri çözer.	8	2	6	25
Toplama işleminin özelliklerini akıcı işlem yapmak için birer strateji olarak kullanır.	4	1	3	25
Tam sayılarla çarpma ve bölme işlemlerini yapar.	3	1	2	33

Sayısal (FEN)	S	D	Y	B%
<b>Fen</b>				
Uzay teknolojilerini açıklar.	3	0	3	0
Basit bir teleskop modeli hazırlayarak sunar.	1	0	1	0
Yıldız kavramını açıklar.	3	0	3	0
Teleskobun gök bilimin gelişimindeki önemine yönelik çıkarımda bulunur.	3	2	1	67
Yıldız oluşum sürecinin farkına varır.	2	1	1	50
Teknoloji ile uzay araştırmaları arasındaki ilişkiyi açıklar.	1	0	1	0
Teleskobun yapısını ve ne işe yaradığını açıklar.	1	0	1	0
Uzay kirliliğinin nedenlerini ifade ederek bu kirliliğin yol açabileceği olası sonuçları tahmin eder.	1	0	1	0

# SINAV SONUÇ BELGESİ

## 7. SINIF İŞLEYEN ZEKA TÜRKİYE GENELİ DENEME SINAVI

### İSTANBUL / BAYRAMPAŞA / PROF.MUHARREM ERGİN ORTAOKULU

#### DERSLERE GÖRE BAŞARI ANALİZİ

Öğrenci	Numara	Sınıf
BERAT KARAGÖL	719	7H

Puan Türü	Puan	Genel Ort.	Dereceler				
			Snf	Kurum	İlçe	İl	Genel
LGS	▼ 264,005	320,920	23	264	264	959	34402
Puanı Hesaplanan:			354	354	1389	48512	
Katılımlar:			32	366	366	1403	48711

Ders	Soru	Doğru	Yanlış	Net	Başarı %	Sınıf Ort.	Kurum Ort.	Genel Ort.
Türkçe	15	10	5	8,33	56	▲ 6,68	▲ 7,17	▲ 7,22
Tarih	10	5	5	3,33	33	▼ 3,89	▼ 4,69	▼ 4,59
Din K.ve A.B.	10	4	6	2,00	20	▼ 5,02	▼ 4,12	▼ 4,26
İngilizce	10	5	5	3,33	33	▲ 1,99	▼ 3,84	▼ 3,76
Matematik	15	4	10	0,67	4	▼ 3,18	▼ 5,19	▼ 5,18
Fen	15	4	11	0,33	2	▼ 5,77	▼ 6,12	▼ 6,26
Toplam:	75	32	42	18,00	24	▼ 26,52	▼ 31,14	▼ 31,25

Soru No	123456789012345
Sözel (TÜR)	AcBCadCDAdDCbCB
Cevap Anh.	A
Sözel (TAR)	abaAACcaCA
Cevap Anh.	A
Sözel (DİN)	AcaCdCbaDb
Cevap Anh.	A
Sözel (İNG)	BbbDABbAac
Cevap Anh.	A
Sayısal (MAT)	A cbaaDcaBdaBba
Cevap Anh.	A
Sayısal (FEN)	aBcaccbABadDbac
Cevap Anh.	A

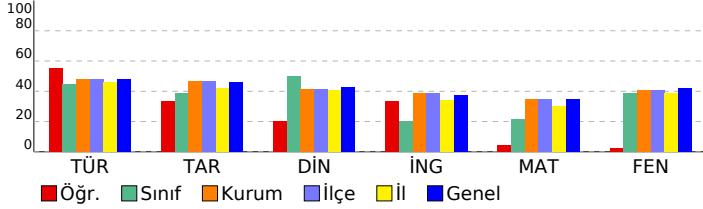

Sözel (TÜR)	S	D	Y	B%
Türkçe				
Bağlamdan yararlanarak bilmediği kelime ve kelime gruplarının anlamını tahmin eder.	3	1	2	33
Metindeki iş ve işlem basamaklarını kavrar.	1	0	1	0
Metnin konusunu belirler.	1	1	0	100
Fiillerin anlam özelliklerini fark eder.	2	1	1	50
Yazdıklarını düzenler.	1	0	1	0
Metnin içeriğini yorumlar.	1	1	0	100
Metnin ana fikrini/ana duygusunu belirler.	1	1	0	100
Metinle ilgili soruları cevaplar.	1	1	0	100
Grafik, tablo ve çizelgeyle sunulan bilgileri yorumlar.	1	1	0	100
Medya metinlerini değerlendirir.	1	1	0	100
Noktalama işaretlerine dikkat ederek sesli ve sessiz okur.	1	1	0	100
Metindeki hikâye unsurlarını belirler.	1	1	0	100

Sözel (TAR)	S	D	Y	B%
Tarih				
İletişimi etkileyen tutum ve davranışları analiz ederek kendi tutum ve davranışlarını sorgular.	4	1	3	25
Bireysel ve toplumsal ilişkilerde olumlu iletişim yollarını kullanır.	5	3	2	60
Medyanın sosyal değişim ve etkileşimdeki rolünü tartışır.	1	1	0	100

Sözel (DİN)	S	D	Y	B%
Din K.ve A.B.				
Varlıklar âlemini özelliklerine göre ayırır eder.	5	3	2	60
Melekleri özellikleri ve görevlerine göre sınıflandırır.	5	1	4	20

Sözel (İNG)	S	D	Y	B%
İngilizce				
Students will be able to talk about other people's appearances and personalities.	2	2	0	100
Students will be able to understand a simple text about appearances, personalities, and comparisons including ex	4	2	2	50
Students will be able to report on appearances and personalities of other people.	4	1	3	25

Sayısal (MAT)	S	D	Y	B%
Matematik				
Tam sayılarla toplama ve çıkarma işlemlerini yapar, ilgili problemleri çözer.	8	3	4	38
Toplama işleminin özelliklerini akıcı işlem yapmak için birer strateji olarak kullanır.	4	0	4	0
Tam sayılarla çarpma ve bölme işlemlerini yapar.	3	1	2	33

Sayısal (FEN)	S	D	Y	B%
Fen				
Uzay teknolojilerini açıklar.	3	0	3	0
Basit bir teleskop modeli hazırlayarak sunar.	1	1	0	100
Yıldız kavramını açıklar.	3	1	2	33
Teleskobun gök bilimin gelişimindeki önemine yönelik çıkarımda bulunur.	3	0	3	0
Yıldız oluşum sürecinin farkına varır.	2	1	1	50
Teknoloji ile uzay araştırmaları arasındaki ilişkiyi açıklar.	1	0	1	0
Teleskobun yapısını ve ne işe yaradığını açıklar.	1	1	0	100
Uzay kirliliğinin nedenlerini ifade ederek bu kirliliğin yol açabileceği olası sonuçları tahmin eder.	1	0	1	0

# SINAV SONUÇ BELGESİ

## 7. SINIF İŞLEYEN ZEKA TÜRKİYE GENELİ DENEME SINAVI

### İSTANBUL / BAYRAMPAŞA / PROF.MUHARREM ERGİN ORTAOKULU

#### DERSLERE GÖRE BAŞARI ANALİZİ

Öğrenci	Numara	Sınıf
BERKE ÖZTÜRK	1343	7H

Puan Türü	Puan	Genel Ort.	Dereceler				
			Snf	Kurum	İlçe	İl	Genel
LGS	▼ 312,823	320,920	14	201	201	685	25672
Puanı Hesaplanan:			354	354	1389	48512	
Katılımlar:			32	366	366	1403	48711

Ders	Soru	Doğru	Yanlış	Net	Başarı %	Sınıf Ort.	Kurum Ort.	Genel Ort.
Türkçe	15	10	5	8,33	56	▲ 6,68	▲ 7,17	▲ 7,22
Tarih	10	7	3	6,00	60	▲ 3,89	▲ 4,69	▲ 4,59
Din K.ve A.B.	10	7	3	6,00	60	▲ 5,02	▲ 4,12	▲ 4,26
Matematik	15	3	7	0,67	4	▼ 3,18	▼ 5,19	▼ 5,18
Fen	15	9	3	8,00	53	▲ 5,77	▲ 6,12	▲ 6,26
Toplam:	75	36	21	29,00	39	▲ 26,52	▼ 31,14	▼ 31,25

Soru No	123456789012345
Sözel (TÜR)	CBABBCabdcAACDb
Cevap Anh.	B CBABBCDACDAACDD
Sözel (TAR)	bBCbBdACBD
Cevap Anh.	B ABCABAACBD
Sözel (DİN)	CACcCBDbDB
Cevap Anh.	B CACABBDcDB
Sayısal (MAT)	da aaACca B a
Cevap Anh.	B ACADDACBDCBBABD
Sayısal (FEN)	CBaBbBAA AB cD
Cevap Anh.	B CBCBABAADABCBDD

Sözel (TÜR)	S	D	Y	B%
<b>Türkçe</b>				
Bağlamdan yararlanarak bilmediği kelime ve kelime gruplarının anlamını tahmin eder.	3	2	1	67
Metindeki iş ve işlem basamaklarını kavrar.	1	1	0	100
Metnin konusunu belirler.	1	1	0	100
Faillerin anlam özelliklerini fark eder.	2	2	0	100
Yazdıklarını düzenler.	1	0	1	0
Metnin içeriğini yorumlar.	1	0	1	0
Metnin ana fikrini/ana duygusunu belirler.	1	0	1	0
Metinle ilgili soruları cevaplar.	1	1	0	100
Grafik, tablo ve çizelgeyle sunulan bilgileri yorumlar.	1	0	1	0
Medya metinlerini değerlendirir.	1	1	0	100
Noktalama işaretlerine dikkat ederek sesli ve sessiz okur.	1	1	0	100
Metindeki hikâye unsurlarını belirler.	1	1	0	100

Sözel (DİN)	S	D	Y	B%
<b>Din K.ve A.B.</b>				
İletişimi etkileyen tutum ve davranışları analiz ederek kendi tutum ve davranışlarını sorgular.	4	4	0	100
Bireysel ve toplumsal ilişkilerde olumlu iletişim yollarını kullanır.	5	2	3	40
Medyanın sosyal değişim ve etkileşimdeki rolünü tartışır.	1	1	0	100

Sözel (İNG)	S	D	Y	B%
<b>İngilizce</b>				
Students will be able to talk about other people's appearances and personalities.	2	0	0	0
Students will be able to understand a simple text about appearances, personalities, and comparisons including ex	4	0	0	0
Students will be able to report on appearances and personalities of other people.	4	0	0	0

Sayısal (MAT)	S	D	Y	B%
<b>Matematik</b>				
Tam sayılarla toplama ve çıkarma işlemlerini yapar, ilgili problemleri çözer.	8	2	5	25
Toplama işleminin özelliklerini akıcı işlem yapmak için birer strateji olarak kullanır.	4	1	2	25
Tam sayılarla çarpma ve bölme işlemlerini yapar.	3	0	0	0

Sayısal (FEN)	S	D	Y	B%
<b>Fen</b>				
Uzay teknolojilerini açıklar.	3	0	1	0
Basit bir teleskop modeli hazırlayarak sunar.	1	1	0	100
Yıldız kavramını açıklar.	3	2	1	67
Teleskobun gök bilimin gelişimindeki önemine yönelik çıkarımda bulunur.	3	3	0	100
Yıldız oluşum sürecinin farkına varır.	2	2	0	100
Teknoloji ile uzay araştırmaları arasındaki ilişkiyi açıklar.	1	0	0	0
Teleskobun yapısını ve ne işe yaradığını açıklar.	1	0	1	0
Uzay kirliliğinin nedenlerini ifade ederek bu kirliliğin yol açabileceği olası sonuçları tahmin eder.	1	1	0	100

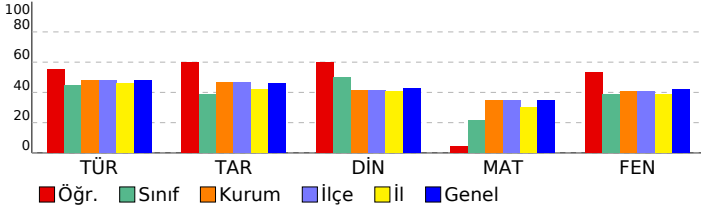

SINAV SONUÇ BELGESİ							
İSTANBUL / BAYRAMPAŞA / PROF.MUHARREM ERGİN ORTAOKULU							
Öğrenci			Numara		Sınıf		
BURAK TUNA			1055		7H		
Puan Türü	Puan	Genel Ort.	Dereceler				
			Snf	Kurum	İlçe	İl	Genel
LGS	▼ 316,243	320,920	12	195	195	671	25048
Puani Hesaplanan:			354	354	1389	48512	
Katılımlar:			32	366	366	1403	48711

Ders	Soru	Doğru	Yanlış	Net	Başarı %	Sınıf Ort.	Kurum Ort.	Genel Ort.
Türkçe	15	7	8	4,33	29	▼ 6,68	▼ 7,17	▼ 7,22
Tarih	10	3	7	0,67	7	▼ 3,89	▼ 4,69	▼ 4,59
Din K.ve A.B.	10	6	4	4,67	47	▼ 5,02	▲ 4,12	▲ 4,26
İngilizce	10	4	6	2,00	20	▲ 1,99	▼ 3,84	▼ 3,76
Matematik	15	10	5	8,33	56	▲ 3,18	▲ 5,19	▲ 5,18
Fen	15	9	6	7,00	47	▲ 5,77	▲ 6,12	▲ 6,26
Toplam:	75	39	36	27,00	36	▲ 26,52	▼ 31,14	▼ 31,25

Soru No	123456789012345
Sözel (TÜR)	CBdBBCDcaccbaDa
Cevap Anh.	B CBABBCDACDAACDD
Sözel (TAR)	babAcDACAa
Cevap Anh.	B ABCABAACBD
Sözel (DİN)	CbCAddDCbB
Cevap Anh.	B CACABBDCCB
Sözel (İNG)	cACDbBcdDb
Cevap Anh.	B DACDABDBCA
Sayısal (MAT)	AbdaDACdDCBBaCd
Cevap Anh.	B ACADDACBDCBBABD
Sayısal (FEN)	CdCBbBAADAcB*cD
Cevap Anh.	B CBCBABAADABCDD

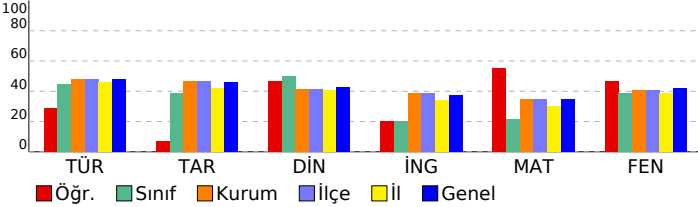

## 7. SINIF İŞLEYEN ZEKA TÜRKİYE GENELİ DENEME SINAVI

### DERSLERE GÖRE BAŞARI ANALİZİ

Sözel (TÜR)	S	D	Y	B%
<b>Türkçe</b>				
Bağlamdan yararlanarak bilmediği kelime ve kelime gruplarının anlamını tahmin eder.	3	1	2	33
Metindeki iş ve işlem basamaklarını kavrar.	1	1	0	100
Metnin konusunu belirler.	1	1	0	100
Fiillerin anlam özelliklerini fark eder.	2	2	0	100
Yazdıklarını düzenler.	1	0	1	0
Metnin içeriğini yorumlar.	1	0	1	0
Metnin ana fikrini/ana duygusunu belirler.	1	0	1	0
Metinle ilgili soruları cevaplar.	1	0	1	0
Grafik, tablo ve çizelgeyle sunulan bilgileri yorumlar.	1	0	1	0
Medya metinlerini değerlendirir.	1	0	1	0
Noktalama işaretlerine dikkat ederek sesli ve sessiz okur.	1	1	0	100
Metindeki hikâye unsurlarını belirler.	1	1	0	100

Sözel (TAR)	S	D	Y	B%
<b>Tarih</b>				
İletişimi etkileyen tutum ve davranışları analiz ederek kendi tutum ve davranışlarını sorgular.	4	0	4	0
Bireysel ve toplumsal ilişkilerde olumlu iletişim yollarını kullanır.	5	2	3	40
Medyanın sosyal değişim ve etkileşimdeki rolünü tartışır.	1	1	0	100

Sözel (DİN)	S	D	Y	B%
<b>Din K.ve A.B.</b>				
Varlıklar âlemini özelliklerine göre ayırt eder.	5	4	1	80
Melekleri özellikleri ve görevlerine göre sınıflandırır.	5	2	3	40

Sözel (İNG)	S	D	Y	B%
<b>İngilizce</b>				
Students will be able to talk about other people's appearances and personalities.	2	1	1	50
Students will be able to understand a simple text about appearances, personalities, and comparisons including ex	4	2	2	50
Students will be able to report on appearances and personalities of other people.	4	1	3	25

Sayısal (MAT)	S	D	Y	B%
<b>Matematik</b>				
Tam sayılarla toplama ve çıkarma işlemlerini yapar, ilgili problemleri çözer.	8	4	4	50
Toplama işleminin özelliklerini akıcı işlem yapmak için birer strateji olarak kullanır.	4	3	1	75
Tam sayılarla çarpma ve bölme işlemlerini yapar.	3	3	0	100

Sayısal (FEN)	S	D	Y	B%
<b>Fen</b>				
Uzay teknolojilerini açıklar.	3	1	2	33
Basit bir teleskop modeli hazırlayarak sunar.	1	1	0	100
Yıldız kavramını açıklar.	3	1	2	33
Teleskobun gök bilimin gelişimindeki önemine yönelik çıkarımda bulunur.	3	2	1	67
Yıldız oluşum sürecinin farkına varır.	2	2	0	100
Teknoloji ile uzay araştırmaları arasındaki ilişkiyi açıklar.	1	1	0	100
Teleskobun yapısını ve ne işe yaradığını açıklar.	1	0	1	0
Uzay kirliliğinin nedenlerini ifade ederek bu kirliliğin yol açabileceği olası sonuçları tahmin eder.	1	1	0	100



SINAV SONUÇ BELGESİ							
İSTANBUL / BAYRAMPAŞA / PROF.MUHARREM ERGİN ORTAOKULU							
Öğrenci			Numara		Sınıf		
ECRİN GÜNDOĞDU			600		7H		
Puan Türü	Puan	Genel Ort.	Dereceler				
			Snf	Kurum	İlçe	İl	Genel
LGS	▲ 435,326	320,920	1	30	30	88	5066
Puanı Hesaplanan:			354	354	1389	48512	
Katılımlar:			32	366	366	1403	48711

Ders	Soru	Doğru	Yanlış	Net	Başarı %	Sınıf Ort.	Kurum Ort.	Genel Ort.
Türkçe	15	11	3	10,00	67	▲ 6,68	▲ 7,17	▲ 7,22
Tarih	10	9	1	8,67	87	▲ 3,89	▲ 4,69	▲ 4,59
Din K.ve A.B.	10	9	1	8,67	87	▲ 5,02	▲ 4,12	▲ 4,26
İngilizce	10	7	1	6,67	67	▲ 1,99	▲ 3,84	▲ 3,76
Matematik	15	12	1	11,67	78	▲ 3,18	▲ 5,19	▲ 5,18
Fen	15	14	1	13,67	91	▲ 5,77	▲ 6,12	▲ 6,26
Toplam:	75	62	8	59,33	79	▲ 26,52	▲ 31,14	▲ 31,25

Soru No	123456789012345
Sözel (TÜR)	ıBBBCD CbıADCDCB
Cevap Anh.	A ABBCDACDAADCDCB
Sözel (TAR)	BDBAACAdCA
Cevap Anh.	A BDBAACABCA
Sözel (DİN)	AcBCACDBDC
Cevap Anh.	A ABBCACDBDC
Sözel (İNG)	CADABDgC
Cevap Anh.	A BCADABDgC
Sayısal (MAT)	ADDACBDBaB C AC
Cevap Anh.	A ADDACBDBBACBAC
Sayısal (FEN)	CBABAADABCaDDCB
Cevap Anh.	A CBABAADABCBDDBC

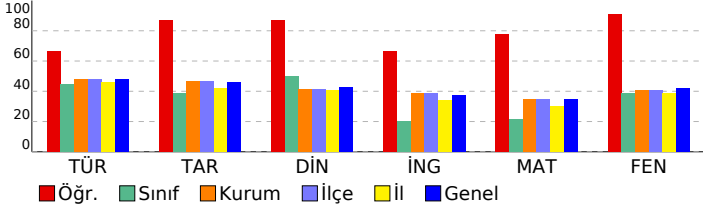

## 7. SINIF İŞLEYEN ZEKA TÜRKİYE GENELİ DENEME SINAVI

### DERSLERE GÖRE BAŞARI ANALİZİ

Sözel (TÜR)	S	D	Y	B%
<b>Türkçe</b>				
Bağlamdan yararlanarak bilmediği kelime ve kelime gruplarının anlamını tahmin eder.	3	2	1	67
Metindeki iş ve işlem basamaklarını kavrar.	1	1	0	100
Metnin konusunu belirler.	1	1	0	100
Faillerin anlam özelliklerini fark eder.	2	2	0	100
Yazdıklarını düzenler.	1	0	0	0
Metnin içeriğini yorumlar.	1	1	0	100
Metnin ana fikrini/ana duygusunu belirler.	1	0	1	0
Metnin ilgili sorularını cevaplar.	1	0	1	0
Grafik, tablo ve çizelgeyle sunulan bilgileri yorumlar.	1	1	0	100
Medya metinlerini değerlendirir.	1	1	0	100
Noktalama işaretlerine dikkat ederek sesli ve sessiz okur.	1	1	0	100
Metindeki hikâye unsurlarını belirler.	1	1	0	100

Sözel (TAR)	S	D	Y	B%
<b>Tarih</b>				
İletişimi etkileyen tutum ve davranışları analiz ederek kendi tutum ve davranışlarını sorgular.	4	4	0	100
Bireysel ve toplumsal ilişkilerde olumlu iletişim yollarını kullanır.	5	4	1	80
Medyanın sosyal değişim ve etkileşimdeki rolünü tartışır.	1	1	0	100

Sözel (DİN)	S	D	Y	B%
<b>Din K.ve A.B.</b>				
Varlıklar âlemini özelliklerine göre ayırır eder.	5	5	0	100
Melekleri özellikleri ve görevlerine göre sınıflandırır.	5	4	1	80

Sözel (İNG)	S	D	Y	B%
<b>İngilizce</b>				
Students will be able to talk about other people's appearances and personalities.	2	1	0	50
Students will be able to understand a simple text about appearances, personalities, and comparisons including ex	4	2	1	50
Students will be able to report on appearances and personalities of other people.	4	4	0	100

Sayısal (MAT)	S	D	Y	B%
<b>Matematik</b>				
Tam sayılarla toplama ve çıkarma işlemlerini yapar, ilgili problemleri çözer.	8	7	0	88
Toplama işleminin özelliklerini akıcı işlem yapmak için birer strateji olarak kullanır.	4	3	1	75
Tam sayılarla çarpma ve bölme işlemlerini yapar.	3	2	0	67

Sayısal (FEN)	S	D	Y	B%
<b>Fen</b>				
Uzay teknolojilerini açıklar.	3	2	1	67
Basit bir teleskop modeli hazırlayarak sunar.	1	1	0	100
Yıldız kavramını açıklar.	3	3	0	100
Teleskobun gök bilimin gelişimindeki önemine yönelik çıkarımda bulunur.	3	3	0	100
Yıldız oluşum sürecinin farkına varır.	2	2	0	100
Teknoloji ile uzay araştırmaları arasındaki ilişkiyi açıklar.	1	1	0	100
Teleskobun yapısını ve ne işe yaradığını açıklar.	1	1	0	100
Uzay kirliliğinin nedenlerini ifade ederek bu kirliliğin yol açabileceği olası sonuçları tahmin eder.	1	1	0	100

# SINAV SONUÇ BELGESİ

## 7. SINIF İŞLEYEN ZEKA TÜRKİYE GENELİ DENEME SINAVI

### İSTANBUL / BAYRAMPAŞA / PROF.MUHARREM ERGİN ORTAOKULU

#### DERSLERE GÖRE BAŞARI ANALİZİ

Öğrenci	Numara	Sınıf
ECRİN KURT	0	7H

Puan Türü	Puan	Genel Ort.	Dereceler				
			Snf	Kurum	İlçe	İl	Genel
LGS	▼ 296,279	320.920	16	219	219	771	28625
Puanı Hesaplanan:			354	354	1389	48512	
Katılımlar:			32	366	366	1403	48711

Ders	Soru	Doğru	Yanlış	Net	Başarı %	Sınıf Ort.	Kurum Ort.	Genel Ort.
Türkçe	15	10	4	8,67	58	▲ 6,68	▲ 7,17	▲ 7,22
Tarih	10	6	4	4,67	47	▲ 3,89	▼ 4,69	▲ 4,59
Din K.ve A.B.	10	5	5	3,33	33	▼ 5,02	▼ 4,12	▼ 4,26
İngilizce	10	5	2	4,33	43	▲ 1,99	▲ 3,84	▲ 3,76
Matematik	15	2	5	0,33	2	▼ 3,18	▼ 5,19	▼ 5,18
Fen	15	7	6	5,00	33	▼ 5,77	▼ 6,12	▼ 6,26
Toplam:	75	35	26	26,33	35	▼ 26,52	▼ 31,14	▼ 31,25

Soru No	123456789012345
Sözel (TÜR)	CBAB CcdCDDaADD
Cevap Anh.	B CBABBCDACDAACDD
Sözel (TAR)	daCdBAbCBD
Cevap Anh.	B ABCABAACBD
Sözel (DİN)	CdCAcdDCbd
Cevap Anh.	B CACABBDCDB
Sözel (İNG)	CaABDd A
Cevap Anh.	B DACDABDBCA
Sayısal (MAT)	AccAdab
Cevap Anh.	B ACADDACBDCBBABD
Sayısal (FEN)	CcbcdBAADAdd D
Cevap Anh.	B CBCBABAADABCDD

Sözel (TÜR)	S	D	Y	B%
Türkçe				
Bağlamdan yararlanarak bilmediği kelime ve kelime gruplarının anlamını tahmin eder.	3	2	1	67
Metindeki iş ve işlem basamaklarını kavrar.	1	1	0	100
Metnin konusunu belirler.	1	0	0	0
Faillerin anlam özelliklerini fark eder.	2	2	0	100
Yazdıklarını düzenler.	1	0	1	0
Metnin içeriğini yorumlar.	1	1	0	100
Metnin ana fikrini/ana duygusunu belirler.	1	1	0	100
Metinle ilgili soruları cevaplar.	1	0	1	0
Grafik, tablo ve çizelgeyle sunulan bilgileri yorumlar.	1	1	0	100
Medya metinlerini değerlendirir.	1	0	1	0
Noktalama işaretlerine dikkat ederek sesli ve sessiz okur.	1	1	0	100
Metindeki hikâye unsurlarını belirler.	1	1	0	100

Sözel (TAR)	S	D	Y	B%
Tarih				
İletişimi etkileyen tutum ve davranışları analiz ederek kendi tutum ve davranışlarını sorgular.	4	4	0	100
Bireysel ve toplumsal ilişkilerde olumlu iletişim yollarını kullanır.	5	1	4	20
Medyanın sosyal değişim ve etkileşimdeki rolünü tartışır.	1	1	0	100

Sözel (DİN)	S	D	Y	B%
Din K.ve A.B.				
Varlıklar âlemini özelliklerine göre ayırt eder.	5	4	1	80
Melekleri özellikleri ve görevlerine göre sınıflandırır.	5	1	4	20

Sözel (İNG)	S	D	Y	B%
İngilizce				
Students will be able to talk about other people's appearances and personalities.	2	1	1	50
Students will be able to understand a simple text about appearances, personalities, and comparisons including ex	4	1	1	25
Students will be able to report on appearances and personalities of other people.	4	3	0	75

Sayısal (MAT)	S	D	Y	B%
Matematik				
Tam sayılarla toplama ve çıkarma işlemlerini yapar, ilgili problemleri çözer.	8	1	5	13
Toplama işleminin özelliklerini akıcı işlem yapmak için birer strateji olarak kullanır.	4	1	0	25
Tam sayılarla çarpma ve bölme işlemlerini yapar.	3	0	0	0

Sayısal (FEN)	S	D	Y	B%
Fen				
Uzay teknolojilerini açıklar.	3	0	2	0
Basit bir teleskop modeli hazırlayarak sunar.	1	0	1	0
Yıldız kavramını açıklar.	3	1	2	33
Teleskobun gök bilimin gelişimindeki önemine yönelik çıkarımda bulunur.	3	2	1	67
Yıldız oluşum sürecinin farkına varır.	2	2	0	100
Teknoloji ile uzay araştırmaları arasındaki ilişkiyi açıklar.	1	1	0	100
Teleskobun yapısını ve ne işe yaradığını açıklar.	1	0	0	0
Uzay kirliliğinin nedenlerini ifade ederek bu kirliliğin yol açabileceği olası sonuçları tahmin eder.	1	1	0	100

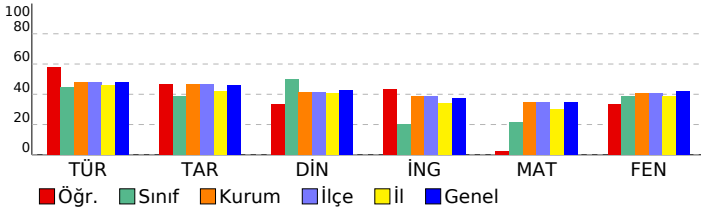

# SINAV SONUÇ BELGESİ

## 7. SINIF İŞLEYEN ZEKA TÜRKİYE GENELİ DENEME SINAVI

### İSTANBUL / BAYRAMPAŞA / PROF.MUHARREM ERGİN ORTAOKULU

#### DERSLERE GÖRE BAŞARI ANALİZİ

Öğrenci	Numara	Sınıf					
EGE KONAL	81	7H					
Puan Türü	Puan	Genel Ort.	Dereceler				
LGS	▼ 264,070	320.920	Snf	Kurum	İlçe	İl	Genel
			22	263	263	957	34392
Puani Hesaplanan:			354	354	1389	48512	
Katılımlar:			32	366	366	1403	48711

Ders	Soru	Doğru	Yanlış	Net	Başarı %	Sınıf Ort.	Kurum Ort.	Genel Ort.
Türkçe	15	7	8	4,33	29	▼ 6,68	▼ 7,17	▼ 7,22
Tarih	10	4	6	2,00	20	▼ 3,89	▼ 4,69	▼ 4,59
Din K.ve A.B.	10	4	6	2,00	20	▼ 5,02	▼ 4,12	▼ 4,26
İngilizce	10	4	6	2,00	20	▲ 1,99	▼ 3,84	▼ 3,76
Matematik	15	2	12	-2,00	-13	▼ 3,18	▼ 5,19	▼ 5,18
Fen	15	10	5	8,33	56	▲ 5,77	▲ 6,12	▲ 6,26
Toplam:	75	31	43	16,67	22	▼ 26,52	▼ 31,14	▼ 31,25

Soru No	123456789012345
Sözel (TÜR)	CBdBdCDcabdACca
Cevap Anh.	B CBABBCDACDAACDD
Sözel (TAR)	AdCdBbcaBb
Cevap Anh.	B ABCABAACBD
Sözel (DİN)	CbacBcDCba
Cevap Anh.	B CACABBDCEB
Sözel (İNG)	acdbAcBbCA
Cevap Anh.	B DACDABDBCA
Sayısal (MAT)	bCdacbdBaa cbda
Cevap Anh.	B ACADDACBDCBBABD
Sayısal (FEN)	CBCBbBAADAcBca
Cevap Anh.	B CBCBABAADABCDD

Sözel (TÜR)	S	D	Y	B%
Türkçe	3	2	1	67
Bağlamdan yararlanarak bilmediği kelime ve kelime gruplarının anlamını tahmin eder.	1	1	0	100
Metindeki iş ve işlem basamaklarını kavrar.	1	0	1	0
Metnin konusunu belirler.	1	0	1	0
Faillerin anlam özelliklerini fark eder.	2	1	1	50
Yazdıklarını düzenler.	1	0	1	0
Metnin içeriğini yorumlar.	1	0	1	0
Metnin ana fikrini/ana duygusunu belirler.	1	0	1	0
Metinle ilgili soruları cevaplar.	1	0	1	0
Grafik, tablo ve çizelgeyle sunulan bilgileri yorumlar.	1	0	1	0
Medya metinlerini değerlendirir.	1	1	0	100
Noktalama işaretlerine dikkat ederek sesli ve sessiz okur.	1	1	0	100
Metindeki hikâye unsurlarını belirler.	1	1	0	100

Sözel (TAR)	S	D	Y	B%
Tarih	4	3	1	75
İletişimi etkileyen tutum ve davranışları analiz ederek kendi tutum ve davranışlarını sorgular.	5	1	4	20
Bireysel ve toplumsal ilişkilerde olumlu iletişim yollarını kullanır.	1	0	1	0
Medyanın sosyal değişim ve etkileşimdeki rolünü tartışır.	1	0	1	0

Sözel (DİN)	S	D	Y	B%
Din K.ve A.B.	5	2	3	40
Varlıklar âlemini özelliklerine göre ayırır.	5	2	3	40
Melekleri özellikleri ve görevlerine göre sınıflandırır.	5	2	3	40

Sözel (İNG)	S	D	Y	B%
İngilizce	2	1	1	50
Students will be able to talk about other people's appearances and personalities.	4	2	2	50
Students will be able to understand a simple text about appearances, personalities, and comparisons including ex	4	1	3	25
Students will be able to report on appearances and personalities of other people.	4	1	3	25

Sayısal (MAT)	S	D	Y	B%
Matematik	8	2	5	25
Tam sayılarla toplama ve çıkarma işlemlerini yapar, ilgili problemleri çözer.	4	0	4	0
Toplama işleminin özelliklerini akıcı işlem yapmak için birer strateji olarak kullanır.	3	0	3	0
Tam sayılarla çarpma ve bölme işlemlerini yapar.	3	0	3	0

Sayısal (FEN)	S	D	Y	B%
Fen	3	2	1	67
Uzay teknolojilerini açıklar.	1	1	0	100
Basit bir teleskop modeli hazırlayarak sunar.	1	1	0	100
Yıldız kavramını açıklar.	3	1	2	33
Teleskobun gök bilimin gelişimindeki önemine yönelik çıkarımda bulunur.	3	3	0	100
Yıldız oluşum sürecinin farkına varır.	2	2	0	100
Teknoloji ile uzay araştırmaları arasındaki ilişkiyi açıklar.	1	1	0	100
Teleskobun yapısını ve ne işe yaradığını açıklar.	1	0	1	0
Uzay kirliliğinin nedenlerini ifade ederek bu kirliliğin yol açabileceği olası sonuçları tahmin eder.	1	0	1	0

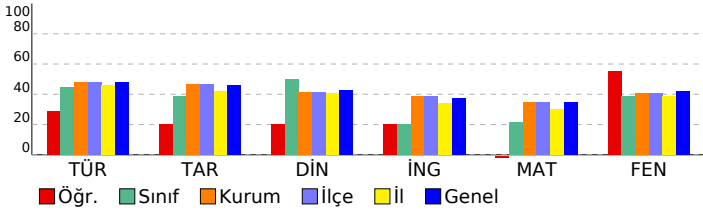

SINAV SONUÇ BELGESİ							
İSTANBUL / BAYRAMPAŞA / PROF.MUHARREM ERGİN ORTAOKULU							
Öğrenci			Numara		Sınıf		
ELIF ERVA İNCİLER			1510		7H		
Puan Türü	Puan	Genel Ort.	Dereceler				
			Snf	Kurum	İlçe	İl	Genel
LGS	▼ 265,028	320,920	21	261	261	950	34239
Puanı Hesaplanan:			354	354	1389	48512	
Katılımlar:			32	366	366	1403	48711

Ders	Soru	Doğru	Yanlış	Net	Başarı %	Sınıf Ort.	Kurum Ort.	Genel Ort.
Türkçe	15	8	7	5,67	38	▼ 6,68	▼ 7,17	▼ 7,22
Tarih	10	6	4	4,67	47	▲ 3,89	▼ 4,69	▲ 4,59
Din K.ve A.B.	10	5	5	3,33	33	▼ 5,02	▼ 4,12	▼ 4,26
İngilizce	10	2	3	1,00	10	▼ 1,99	▼ 3,84	▼ 3,76
Matematik	15	5	9	2,00	13	▼ 3,18	▼ 5,19	▼ 5,18
Fen	15	5	10	1,67	11	▼ 5,77	▼ 6,12	▼ 6,26
<b>Toplam:</b>	<b>75</b>	<b>31</b>	<b>38</b>	<b>18,33</b>	<b>24</b>	<b>▼ 26,52</b>	<b>▼ 31,14</b>	<b>▼ 31,25</b>

Soru No	123456789012345
Sözel (TÜR)	bBAaBCbcbDcdCDD
Cevap Anh.	B CBABBCDACDAACDD
Sözel (TAR)	cBCAaAaAd
Cevap Anh.	B ABCABAACBD
Sözel (DİN)	CAdcBBDdbc
Cevap Anh.	B CACABBDcDB
Sözel (İNG)	bcdDA
Cevap Anh.	B DACDABDBCA
Sayısal (MAT)	AaAcbACda Bccda
Cevap Anh.	B ACADDACBDCBBABD
Sayısal (FEN)	CdCBbccdcbaCBcc
Cevap Anh.	B CBCBABAADABCDD

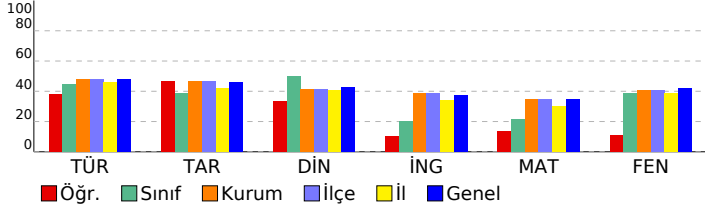

## 7. SINIF İŞLEYEN ZEKA TÜRKİYE GENELİ DENEME SINAVI

### DERSLERE GÖRE BAŞARI ANALİZİ

Sözel (TÜR)	S	D	Y	B%
<b>Türkçe</b>				
Bağlamdan yararlanarak bilmediği kelime ve kelime gruplarının anlamını tahmin eder.	3	1	2	33
Metindeki iş ve işlem basamaklarını kavrar.	1	0	1	0
Metnin konusunu belirler.	1	1	0	100
Faillerin anlam özelliklerini fark eder.	2	2	0	100
Yazdıklarını düzenler.	1	0	1	0
Metnin içeriğini yorumlar.	1	0	1	0
Metnin ana fikrini/ana duygusunu belirler.	1	1	0	100
Metinle ilgili soruları cevaplar.	1	0	1	0
Grafik, tablo ve çizelgeyle sunulan bilgileri yorumlar.	1	1	0	100
Medya metinlerini değerlendirir.	1	1	0	100
Noktalama işaretlerine dikkat ederek sesli ve sessiz okur.	1	0	1	0
Metindeki hikâye unsurlarını belirler.	1	1	0	100

Sözel (TAR)	S	D	Y	B%
<b>Tarih</b>				
İletişimi etkileyen tutum ve davranışları analiz ederek kendi tutum ve davranışlarını sorgular.	4	2	2	50
Bireysel ve toplumsal ilişkilerde olumlu iletişim yollarını kullanır.	5	4	1	80
Medyanın sosyal değişim ve etkileşimdeki rolünü tartışır.	1	0	1	0

Sözel (DİN)	S	D	Y	B%
<b>Din K.ve A.B.</b>				
Varlıklar âlemini özelliklerine göre ayırır.	5	2	3	40
Melekleri özellikleri ve görevlerine göre sınıflandırır.	5	3	2	60

Sözel (İNG)	S	D	Y	B%
<b>İngilizce</b>				
Students will be able to talk about other people's appearances and personalities.	2	0	0	0
Students will be able to understand a simple text about appearances, personalities, and comparisons including ex	4	2	1	50
Students will be able to report on appearances and personalities of other people.	4	0	2	0

Sayısal (MAT)	S	D	Y	B%
<b>Matematik</b>				
Tam sayılarla toplama ve çıkarma işlemlerini yapar, ilgili problemleri çözer.	8	3	5	38
Toplama işleminin özelliklerini akıcı işlem yapmak için birer strateji olarak kullanır.	4	2	2	50
Tam sayılarla çarpma ve bölme işlemlerini yapar.	3	0	2	0

Sayısal (FEN)	S	D	Y	B%
<b>Fen</b>				
Uzay teknolojilerini açıklar.	3	3	0	100
Basit bir teleskop modeli hazırlayarak sunar.	1	1	0	100
Yıldız kavramını açıklar.	3	1	2	33
Teleskobun gök bilimin gelişimindeki önemine yönelik çıkarımda bulunur.	3	0	3	0
Yıldız oluşum sürecinin farkına varır.	2	0	2	0
Teknoloji ile uzay araştırmaları arasındaki ilişkiyi açıklar.	1	0	1	0
Teleskobun yapısını ve ne işe yaradığını açıklar.	1	0	1	0
Uzay kirliliğinin nedenlerini ifade ederek bu kirliliğin yol açabileceği olası sonuçları tahmin eder.	1	0	1	0

SINAV SONUÇ BELGESİ							
İSTANBUL / BAYRAMPAŞA / PROF.MUHARREM ERGİN ORTAOKULU							
Öğrenci				Numara		Sınıf	
EMİR				1309		7H	
Puan Türü	Puan	Genel Ort.	Dereceler				
			Snf	Kurum	İlçe	İl	Genel
LGS	▼ 291,767	320.920	17	230	230	796	29454
Puanı Hesaplanan:			354	354	1389	48512	
Katılımlar:			32	366	366	1403	48711

Ders	Soru	Doğru	Yanlış	Net	Başarı %	Sınıf Ort.	Kurum Ort.	Genel Ort.
Türkçe	15	9	6	7,00	47	▲ 6,68	▼ 7,17	▼ 7,22
Tarih	10	4	6	2,00	20	▼ 3,89	▼ 4,69	▼ 4,59
Din K.ve A.B.	10	6	4	4,67	47	▼ 5,02	▲ 4,12	▲ 4,26
İngilizce	10	4	5	2,33	23	▲ 1,99	▼ 3,84	▼ 3,76
Matematik	15	5	6	3,00	20	▼ 3,18	▼ 5,19	▼ 5,18
Fen	15	7	8	4,33	29	▼ 5,77	▼ 6,12	▼ 6,26
Toplam:	75	35	35	23,33	31	▼ 26,52	▼ 31,14	▼ 31,25

Soru No	123456789012345		
Sözel (TÜR)	CBAdBCDdCDdcaDa		
Cevap Anh.	B	CBABBDCADACD	
Sözel (TAR)	caCAAdAdCaa		
Cevap Anh.	B	ABCABAACBD	
Sözel (DİN)	CbCcBBdDd		
Cevap Anh.	B	CACABBDCDB	
Sözel (İNG)	DA*bAccd A		
Cevap Anh.	B	DACDABDBCA	
Sayısal (MAT)	AdAaD Cca Bbc		
Cevap Anh.	B	ACADDACBDCBBABD	
Sayısal (FEN)	CdbBbdbADABbdcd		
Cevap Anh.	B	CBCBABAADABCDD	

## 7. SINIF İŞLEYEN ZEKA TÜRKİYE GENELİ DENEME SINAVI

### DERSLERE GÖRE BAŞARI ANALİZİ

Sözel (TÜR)	S	D	Y	B%
<b>Türkçe</b>				
Bağlamdan yararlanarak bilmediği kelime ve kelime gruplarının anlamını tahmin eder.	3	2	1	67
Metindeki iş ve işlem basamaklarını kavrar.	1	0	1	0
Metnin konusunu belirler.	1	1	0	100
Fiillerin anlam özelliklerini fark eder.	2	2	0	100
Yazdıklarını düzenler.	1	0	1	0
Metnin içeriğini yorumlar.	1	1	0	100
Metnin ana fikrini/ana duygusunu belirler.	1	1	0	100
Metinle ilgili soruları cevaplar.	1	0	1	0
Grafik, tablo ve çizelgeyle sunulan bilgileri yorumlar.	1	0	1	0
Medya metinlerini değerlendirir.	1	0	1	0
Noktalama işaretlerine dikkat ederek sesli ve sessiz okur.	1	1	0	100
Metindeki hikâye unsurlarını belirler.	1	1	0	100

Sözel (TAR)	S	D	Y	B%
<b>Tarih</b>				
İletişimi etkileyen tutum ve davranışları analiz ederek kendi tutum ve davranışlarını sorgular.	4	1	3	25
Bireysel ve toplumsal ilişkilerde olumlu iletişim yollarını kullanır.	5	2	3	40
Medyanın sosyal değişim ve etkileşimdeki rolünü tartışır.	1	1	0	100

Sözel (DİN)	S	D	Y	B%
<b>Din K.ve A.B.</b>				
Varlıklar âlemini özelliklerine göre ayırır eder.	5	3	2	60
Melekleri özellikleri ve görevlerine göre sınıflandırır.	5	3	2	60

Sözel (İNG)	S	D	Y	B%
<b>İngilizce</b>				
Students will be able to talk about other people's appearances and personalities.	2	0	2	0
Students will be able to understand a simple text about appearances, personalities, and comparisons including ex	4	2	1	50
Students will be able to report on appearances and personalities of other people.	4	2	2	50

Sayısal (MAT)	S	D	Y	B%
<b>Matematik</b>				
Tam sayılarla toplama ve çıkarma işlemlerini yapar, ilgili problemleri çözer.	8	3	4	38
Toplama işleminin özelliklerini akıcı işlem yapmak için birer strateji olarak kullanır.	4	1	1	25
Tam sayılarla çarpma ve bölme işlemlerini yapar.	3	1	1	33

Sayısal (FEN)	S	D	Y	B%
<b>Fen</b>				
Uzay teknolojilerini açıklar.	3	0	3	0
Basit bir teleskop modeli hazırlayarak sunar.	1	1	0	100
Yıldız kavramını açıklar.	3	2	1	67
Teleskobun gök bilimin gelişimindeki önemine yönelik çıkarımda bulunur.	3	1	2	33
Yıldız oluşum sürecinin farkına varır.	2	1	1	50
Teknoloji ile uzay araştırmaları arasındaki ilişkiyi açıklar.	1	1	0	100
Teleskobun yapısını ve ne işe yaradığını açıklar.	1	0	1	0
Uzay kirliliğinin nedenlerini ifade ederek bu kirliliğin yol açabileceği olası sonuçları tahmin eder.	1	1	0	100

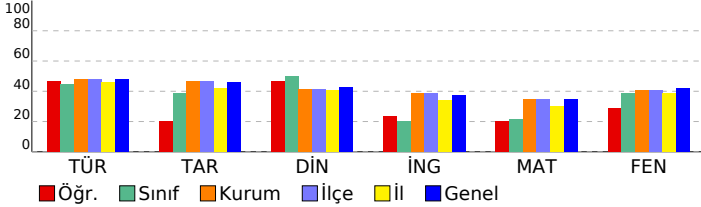

# SINAV SONUÇ BELGESİ

## 7. SINIF İŞLEYEN ZEKA TÜRKİYE GENELİ DENEME SINAVI

### İSTANBUL / BAYRAMPAŞA / PROF.MUHARREM ERGİN ORTAOKULU

#### DERSLERE GÖRE BAŞARI ANALİZİ

Öğrenci	Numara	Sınıf
ENES AVCIOĞLU	363	7H

Puan Türü	Puan	Genel Ort.	Dereceler				
			Snf	Kurum	İlçe	İl	Genel
LGS	▼ 169,783	320,920	32	354	354	1384	48071
Puanı Hesaplanan:			354	354	1389	48512	
Katılımlar:			32	366	366	1403	48711

Ders	Soru	Doğru	Yanlış	Net	Başarı %	Sınıf Ort.	Kurum Ort.	Genel Ort.
Türkçe	15	1	14	-3,67	-24	▼ 6,68	▼ 7,17	▼ 7,22
Tarih	10	1	9	-2,00	-20	▼ 3,89	▼ 4,69	▼ 4,59
Din K.ve A.B.	10	7	3	6,00	60	▲ 5,02	▲ 4,12	▲ 4,26
İngilizce	10	1	9	-2,00	-20	▼ 1,99	▼ 3,84	▼ 3,76
Matematik	15	0	15	-5,00	-33	▼ 3,18	▼ 5,19	▼ 5,18
Fen	15	6	9	3,00	20	▼ 5,77	▼ 6,12	▼ 6,26
Toplam:	75	16	59	-3,67	-5	▼ 26,52	▼ 31,14	▼ 31,25

Soru No	123456789012345
Sözel (TÜR)	dacadbbacddacD
Cevap Anh.	B CBABBCDACDAACDD
Sözel (TAR)	baaddcbcaBa
Cevap Anh.	B ABCABAACBD
Sözel (DİN)	CACcBdDCbB
Cevap Anh.	B CACABBDcDB
Sözel (İNG)	acdDbabdbb
Cevap Anh.	B DACDABDBCA
Sayısal (MAT)	bdbcabbdadaaccb
Cevap Anh.	B ACADDACBDCBBABD
Sayısal (FEN)	CcaacBdAdcdaBcD
Cevap Anh.	B CBCBABAADABCDD

Sözel (TÜR)	S	D	Y	B%
Türkçe				
Bağlamdan yararlanarak bilmediği kelime ve kelime gruplarının anlamını tahmin eder.	3	0	3	0
Metindeki iş ve işlem basamaklarını kavrar.	1	0	1	0
Metnin konusunu belirler.	1	0	1	0
Fiillerin anlam özelliklerini fark eder.	2	0	2	0
Yazdıklarını düzenler.	1	0	1	0
Metnin içeriğini yorumlar.	1	0	1	0
Metnin ana fikrini/ana duygusunu belirler.	1	0	1	0
Metinle ilgili soruları cevaplar.	1	0	1	0
Grafik, tablo ve çizelgeyle sunulan bilgileri yorumlar.	1	1	0	100
Medya metinlerini değerlendirir.	1	0	1	0
Noktalama işaretlerine dikkat ederek sesli ve sessiz okur.	1	0	1	0
Metindeki hikâye unsurlarını belirler.	1	0	1	0

Sözel (TAR)	S	D	Y	B%
Tarih				
İletişimi etkileyen tutum ve davranışları analiz ederek kendi tutum ve davranışlarını sorgular.	4	1	3	25
Bireysel ve toplumsal ilişkilerde olumlu iletişim yollarını kullanır.	5	0	5	0
Medyanın sosyal değişim ve etkileşimdeki rolünü tartışır.	1	0	1	0

Sözel (DİN)	S	D	Y	B%
Din K.ve A.B.				
Varlıklar âlemini özelliklerine göre ayırır.	5	3	2	60
Melekleri özellikleri ve görevlerine göre sınıflandırır.	5	4	1	80

Sözel (İNG)	S	D	Y	B%
İngilizce				
Students will be able to talk about other people's appearances and personalities.	2	0	2	0
Students will be able to understand a simple text about appearances, personalities, and comparisons including ex	4	1	3	25
Students will be able to report on appearances and personalities of other people.	4	0	4	0

Sayısal (MAT)	S	D	Y	B%
Matematik				
Tam sayılarla toplama ve çıkarma işlemlerini yapar, ilgili problemleri çözer.	8	0	8	0
Toplama işleminin özelliklerini akıcı işlem yapmak için birer strateji olarak kullanır.	4	0	4	0
Tam sayılarla çarpma ve bölme işlemlerini yapar.	3	0	3	0

Sayısal (FEN)	S	D	Y	B%
Fen				
Uzay teknolojilerini açıklar.	3	1	2	33
Basit bir teleskop modeli hazırlayarak sunar.	1	0	1	0
Yıldız kavramını açıklar.	3	1	2	33
Teleskobun gök bilimin gelişimindeki önemine yönelik çıkarımda bulunur.	3	2	1	67
Yıldız oluşum sürecinin farkına varır.	2	0	2	0
Teknoloji ile uzay araştırmaları arasındaki ilişkiyi açıklar.	1	1	0	100
Teleskobun yapısını ve ne işe yaradığını açıklar.	1	0	1	0
Uzay kirliliğinin nedenlerini ifade ederek bu kirliliğin yol açabileceği olası sonuçları tahmin eder.	1	1	0	100

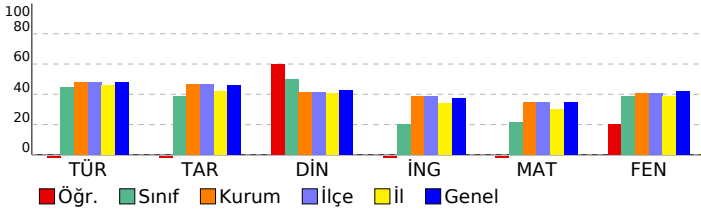

# SINAV SONUÇ BELGESİ

## 7. SINIF İŞLEYEN ZEKA TÜRKİYE GENELİ DENEME SINAVI

### İSTANBUL / BAYRAMPAŞA / PROF.MUHARREM ERGİN ORTAOKULU

#### DERSLERE GÖRE BAŞARI ANALİZİ

Öğrenci	Numara	Sınıf
EYMEN YAVRUCU	28	7H

Puan Türü	Puan	Genel Ort.	Dereceler				
			Snf	Kurum	İlçe	İl	Genel
LGS	▼ 313,841	320,920	13	199	199	682	25478
Puanı Hesaplanan:			354	354	1389	48512	
Katılımlar:			32	366	366	1403	48711

Ders	Soru	Doğru	Yanlış	Net	Başarı %	Sınıf Ort.	Kurum Ort.	Genel Ort.
Türkçe	15	10	5	8,33	56	▲ 6,68	▲ 7,17	▲ 7,22
Tarih	10	5	5	3,33	33	▼ 3,89	▼ 4,69	▼ 4,59
Din K.ve A.B.	10	10	0	10,00	100	▲ 5,02	▲ 4,12	▲ 4,26
İngilizce	10	1	1	0,67	7	▼ 1,99	▼ 3,84	▼ 3,76
Matematik	15	7	1	6,67	44	▲ 3,18	▲ 5,19	▲ 5,18
Fen	15	1	0	1,00	7	▼ 5,77	▼ 6,12	▼ 6,26
Toplam:	75	34	12	30,00	40	▲ 26,52	▼ 31,14	▼ 31,25

Soru No	1 2 3 4 5 6 7 8 9 0 1 2 3 4 5
Sözel (TÜR)	CBAaBCabCDdAdDD
Cevap Anh.	B CBABBCDACDAACDD
Sözel (TAR)	daCdBbACdD
Cevap Anh.	B ABCABAACBD
Sözel (DİN)	CACABBDCCDB
Cevap Anh.	B CACABBDCCDB
Sözel (İNG)	Db
Cevap Anh.	B DACDABDBCA
Sayısal (MAT)	AaADD C B B
Cevap Anh.	B ACADDACBDCBBABD
Sayısal (FEN)	C
Cevap Anh.	B CBCBABAADABCDD

Sözel (TÜR)	S	D	Y	B%
Türkçe				
Bağlamdan yararlanarak bilmediği kelime ve kelime gruplarının anlamını tahmin eder.	3	2	1	67
Metindeki iş ve işlem basamaklarını kavrar.	1	0	1	0
Metnin konusunu belirler.	1	1	0	100
Fiillerin anlam özelliklerini fark eder.	2	2	0	100
Yazdıklarını düzenler.	1	0	1	0
Metnin içeriğini yorumlar.	1	1	0	100
Metnin ana fikrini/ana duygusunu belirler.	1	1	0	100
Metinle ilgili soruları cevaplar.	1	0	1	0
Grafik, tablo ve çizelgeyle sunulan bilgileri yorumlar.	1	1	0	100
Medya metinlerini değerlendirir.	1	0	1	0
Noktalama işaretlerine dikkat ederek sesli ve sessiz okur.	1	1	0	100
Metindeki hikâye unsurlarını belirler.	1	1	0	100

Sözel (TAR)	S	D	Y	B%
Tarih				
İletişimi etkileyen tutum ve davranışları analiz ederek kendi tutum ve davranışlarını sorgular.	4	3	1	75
Bireysel ve toplumsal ilişkilerde olumlu iletişim yollarını kullanır.	5	1	4	20
Medyanın sosyal değişim ve etkileşimdeki rolünü tartışır.	1	1	0	100

Sözel (DİN)	S	D	Y	B%
Din K.ve A.B.				
Varlıklar âlemini özelliklerine göre ayırır eder.	5	5	0	100
Melekleri özellikleri ve görevlerine göre sınıflandırır.	5	5	0	100

Sözel (İNG)	S	D	Y	B%
İngilizce				
Students will be able to talk about other people's appearances and personalities.	2	0	0	0
Students will be able to understand a simple text about appearances, personalities, and comparisons including ex	4	1	1	25
Students will be able to report on appearances and personalities of other people.	4	0	0	0

Sayısal (MAT)	S	D	Y	B%
Matematik				
Tam sayılarla toplama ve çıkarma işlemlerini yapar, ilgili problemleri çözer.	8	4	1	50
Toplama işleminin özelliklerini akıcı işlem yapmak için birer strateji olarak kullanır.	4	2	0	50
Tam sayılarla çarpma ve bölme işlemlerini yapar.	3	1	0	33

Sayısal (FEN)	S	D	Y	B%
Fen				
Uzay teknolojilerini açıklar.	3	0	0	0
Basit bir teleskop modeli hazırlayarak sunar.	1	0	0	0
Yıldız kavramını açıklar.	3	1	0	33
Teleskobun gök bilimin gelişimindeki önemine yönelik çıkarımda bulunur.	3	0	0	0
Yıldız oluşum sürecinin farkına varır.	2	0	0	0
Teknoloji ile uzay araştırmaları arasındaki ilişkiyi açıklar.	1	0	0	0
Teleskobun yapısını ve ne işe yaradığını açıklar.	1	0	0	0
Uzay kirliliğinin nedenlerini ifade ederek bu kirliliğin yol açabileceği olası sonuçları tahmin eder.	1	0	0	0

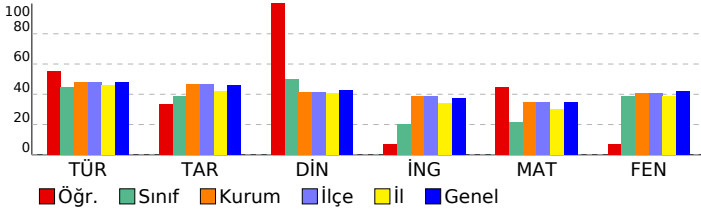

# SINAV SONUÇ BELGESİ

## 7. SINIF İŞLEYEN ZEKA TÜRKİYE GENELİ DENEME SINAVI

### İSTANBUL / BAYRAMPAŞA / PROF.MUHARREM ERGİN ORTAOKULU

#### DERSLERE GÖRE BAŞARI ANALİZİ

Öğrenci	Numara	Sınıf
FEYZA KALFA	717	7H

Puan Türü	Puan	Genel Ort.	Dereceler				
			Snf	Kurum	İlçe	İl	Genel
LGS	▼ 216,676	320,920	28	320	320	1211	42887
Puanı Hesaplanan:			354	354	1389	48512	
Katılımlar:			32	366	366	1403	48711

Ders	Soru	Doğru	Yanlış	Net	Başarı %	Sınıf Ort.	Kurum Ort.	Genel Ort.
Türkçe	15	5	6	3,00	20	▼ 6,68	▼ 7,17	▼ 7,22
Tarih	10	2	6	0,00	0	▼ 3,89	▼ 4,69	▼ 4,59
Din K.ve A.B.	10	5	3	4,00	40	▼ 5,02	▼ 4,12	▼ 4,26
İngilizce	10	1	4	-0,33	-3	▼ 1,99	▼ 3,84	▼ 3,76
Matematik	15	1	4	-0,33	-2	▼ 3,18	▼ 5,19	▼ 5,18
Fen	15	2	7	-0,33	-2	▼ 5,77	▼ 6,12	▼ 6,26
Toplam:	75	16	30	6,00	8	▼ 26,52	▼ 31,14	▼ 31,25

Soru No	123456789012345
Sözel (TÜR)	cca Adb DCcCB
Cevap Anh.	A ABBCDACDAADCDCB
Sözel (TAR)	aa bAa cbA
Cevap Anh.	A BDBAACABCA
Sözel (DİN)	cBCA DBbb
Cevap Anh.	A ABBCACDBDC
Sözel (İNG)	ad B d c
Cevap Anh.	A BCADABDACD
Sayısal (MAT)	d b aa B
Cevap Anh.	A ADDACBDBBACBAC
Sayısal (FEN)	a dA d bdc Ca
Cevap Anh.	A CBABAADABCBDDBC

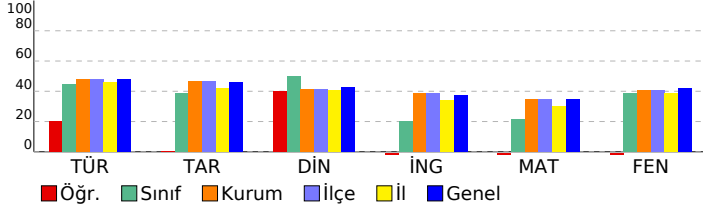

Sözel (TÜR)	S	D	Y	B%
Türkçe				
Bağlamdan yararlanarak bilmediği kelime ve kelime gruplarının anlamını tahmin eder.	3	0	0	0
Metindeki iş ve işlem basamaklarını kavrar.	1	0	1	0
Metnin konusunu belirler.	1	0	1	0
Fiillerin anlam özelliklerini fark eder.	2	0	2	0
Yazdıklarını düzenler.	1	1	0	100
Metnin içeriğini yorumlar.	1	0	1	0
Metnin ana fikrini/ana duygusunu belirler.	1	0	1	0
Metinle ilgili soruları cevaplar.	1	0	0	0
Grafik, tablo ve çizelgeyle sunulan bilgileri yorumlar.	1	1	0	100
Medya metinlerini değerlendirir.	1	1	0	100
Noktalama işaretlerine dikkat ederek sesli ve sessiz okur.	1	1	0	100
Metindeki hikâye unsurlarını belirler.	1	1	0	100

Sözel (TAR)	S	D	Y	B%
Tarih				
İletişimi etkileyen tutum ve davranışları analiz ederek kendi tutum ve davranışlarını sorgular.	4	0	3	0
Bireysel ve toplumsal ilişkilerde olumlu iletişim yollarını kullanır.	5	2	2	40
Medyanın sosyal değişim ve etkileşimdeki rolünü tartışır.	1	0	1	0

Sözel (DİN)	S	D	Y	B%
Din K.ve A.B.				
Varlıklar âlemini özelliklerine göre ayırt eder.	5	1	2	20
Melekleri özellikleri ve görevlerine göre sınıflandırır.	5	4	1	80

Sözel (İNG)	S	D	Y	B%
İngilizce				
Students will be able to talk about other people's appearances and personalities.	2	1	0	50
Students will be able to understand a simple text about appearances, personalities, and comparisons including ex	4	0	3	0
Students will be able to report on appearances and personalities of other people.	4	0	1	0

Sayısal (MAT)	S	D	Y	B%
Matematik				
Tam sayılarla toplama ve çıkarma işlemlerini yapar, ilgili problemleri çözer.	8	1	4	13
Toplama işleminin özelliklerini akıcı işlem yapmak için birer strateji olarak kullanır.	4	0	0	0
Tam sayılarla çarpma ve bölme işlemlerini yapar.	3	0	0	0

Sayısal (FEN)	S	D	Y	B%
Fen				
Uzay teknolojilerini açıklar.	3	0	2	0
Basit bir teleskop modeli hazırlayarak sunar.	1	0	1	0
Yıldız kavramını açıklar.	3	1	0	33
Teleskobun gök bilimin gelişimindeki önemine yönelik çıkarımda bulunur.	3	0	2	0
Yıldız oluşum sürecinin farkına varır.	2	1	1	50
Teknoloji ile uzay araştırmaları arasındaki ilişkiyi açıklar.	1	0	0	0
Teleskobun yapısını ve ne işe yaradığını açıklar.	1	0	1	0
Uzay kirliliğinin nedenlerini ifade ederek bu kirliliğin yol açabileceği olası sonuçları tahmin eder.	1	0	0	0



SINAV SONUÇ BELGESİ							
İSTANBUL / BAYRAMPAŞA / PROF.MUHARREM ERGİN ORTAOKULU							
Öğrenci				Numara		Sınıf	
HATİCE ÖMRÜM ÖZCAN				1013		7H	
Puan Türü	Puan	Genel Ort.	Dereceler				
			Snf	Kurum	İlçe	İl	Genel
LGS	▲ 346,092	320,920	9	148	148	512	19653
Puanı Hesaplanan:			354	354	1389	48512	
Katılımlar:			32	366	366	1403	48711

Ders	Soru	Doğru	Yanlış	Net	Başarı %	Sınıf Ort.	Kurum Ort.	Genel Ort.
Türkçe	15	12	3	11,00	73	▲ 6,68	▲ 7,17	▲ 7,22
Tarih	10	9	1	8,67	87	▲ 3,89	▲ 4,69	▲ 4,59
Din K.ve A.B.	10	5	4	3,67	37	▼ 5,02	▼ 4,12	▼ 4,26
İngilizce	10	5	5	3,33	33	▲ 1,99	▼ 3,84	▼ 3,76
Matematik	15	2	2	1,33	9	▼ 3,18	▼ 5,19	▼ 5,18
Fen	15	11	4	9,67	64	▲ 5,77	▲ 6,12	▲ 6,26
<b>Toplam:</b>	<b>75</b>	<b>44</b>	<b>19</b>	<b>37,67</b>	<b>50</b>	<b>▲ 26,52</b>	<b>▲ 31,14</b>	<b>▲ 31,25</b>

Soru No	123456789012345
Sözel (TÜR)	ABBCaAcBAADcCbCB
Cevap Anh.	A ABBCDACDAADCDCB
Sözel (TAR)	BDBAACAdCA
Cevap Anh.	A BDBAACABCA
Sözel (DİN)	AcdCbCb DC
Cevap Anh.	A ABBCACDBDC
Sözel (İNG)	cCbDdBbAaD
Cevap Anh.	A BCADABDACD
Sayısal (MAT)	A aA c
Cevap Anh.	A ADDACBDBBACBAC
Sayısal (FEN)	CBbdAADABbBaDCB
Cevap Anh.	A CBABAADABCBDDBC

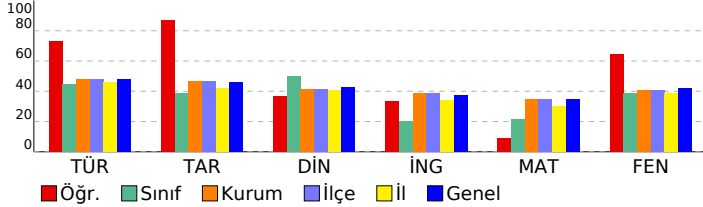

## 7. SINIF İŞLEYEN ZEKA TÜRKİYE GENELİ DENEME SINAVI

### DERSLERE GÖRE BAŞARI ANALİZİ

Sözel (TÜR)	S	D	Y	B%
Türkçe	3	2	1	67
Bağlamdan yararlanarak bilmediği kelime ve kelime gruplarının anlamını tahmin eder.	1	1	0	100
Metindeki iş ve işlem basamaklarını kavrar.	1	1	0	100
Metnin konusunu belirler.	1	1	0	100
Faillerin anlam özelliklerini fark eder.	2	1	1	50
Yazdıklarını düzenler.	1	1	0	100
Metnin içeriğini yorumlar.	1	1	0	100
Metnin ana fikrini/ana duygusunu belirler.	1	0	1	0
Metinle ilgili soruları cevaplar.	1	1	0	100
Grafik, tablo ve çizelgeyle sunulan bilgileri yorumlar.	1	1	0	100
Medya metinlerini değerlendirir.	1	1	0	100
Noktalama işaretlerine dikkat ederek sesli ve sessiz okur.	1	1	0	100
Metindeki hikâye unsurlarını belirler.	1	1	0	100

Sözel (TAR)	S	D	Y	B%
Tarih	4	4	0	100
İletişimi etkileyen tutum ve davranışları analiz ederek kendi tutum ve davranışlarını sorgular.	5	4	1	80
Bireysel ve toplumsal ilişkilerde olumlu iletişim yollarını kullanır.	1	1	0	100
Medyanın sosyal değişim ve etkileşimdeki rolünü tartışır.	1	1	0	100

Sözel (DİN)	S	D	Y	B%
Din K.ve A.B.	5	4	1	80
Varlıklar âlemini özelliklerine göre ayırır.	5	1	3	20
Melekleri özellikleri ve görevlerine göre sınıflandırır.	5	1	3	20

Sözel (İNG)	S	D	Y	B%
İngilizce	4	3	1	75
Students will be able to talk about other people's appearances and personalities.	4	3	1	75
Students will be able to understand a simple text about appearances, personalities, and comparisons including ex	4	1	3	25
Students will be able to report on appearances and personalities of other people.	4	1	3	25

Sayısal (MAT)	S	D	Y	B%
Matematik	8	1	2	13
Tam sayılarla toplama ve çıkarma işlemlerini yapar, ilgili problemleri çözer.	4	1	0	25
Toplama işleminin özelliklerini akıcı işlem yapmak için birer strateji olarak kullanır.	3	0	0	0
Tam sayılarla çarpma ve bölme işlemlerini yapar.	3	0	0	0

Sayısal (FEN)	S	D	Y	B%
Fen	3	2	1	67
Uzay teknolojilerini açıklar.	1	1	0	100
Basit bir teleskop modeli hazırlayarak sunar.	3	2	1	67
Yıldız kavramını açıklar.	3	2	1	67
Teleskobun gök bilimin gelişimindeki önemine yönelik çıkarımda bulunur.	2	2	0	100
Yıldız oluşum sürecinin farkına varır.	1	1	0	100
Teknoloji ile uzay araştırmaları arasındaki ilişkiyi açıklar.	1	0	1	0
Teleskobun yapısını ve ne işe yaradığını açıklar.	1	0	1	0
Uzay kirliliğinin nedenlerini ifade ederek bu kirliliğin yol açabileceği olası sonuçları tahmin eder.	1	1	0	100

# SINAV SONUÇ BELGESİ

## 7. SINIF İŞLEYEN ZEKA TÜRKİYE GENELİ DENEME SINAVI

### İSTANBUL / BAYRAMPAŞA / PROF.MUHARREM ERGİN ORTAOKULU

#### DERSLERE GÖRE BAŞARI ANALİZİ

Öğrenci	Numara	Sınıf
NEHİR USTA	1442	7H

Puan Türü	Puan	Genel Ort.	Dereceler				
			Snf	Kurum	İlçe	İl	Genel
LGS	▼ 187,830	320,920	30	345	345	1347	46973
Puanı Hesaplanan:			354	354	1389	48512	
Katılımlar:			32	366	366	1403	48711

Ders	Soru	Doğru	Yanlış	Net	Başarı %	Sınıf Ort.	Kurum Ort.	Genel Ort.
Türkçe	15	4	11	0,33	2	▼ 6,68	▼ 7,17	▼ 7,22
Tarih	10	1	9	-2,00	-20	▼ 3,89	▼ 4,69	▼ 4,59
Din K.ve A.B.	10	3	7	0,67	7	▼ 5,02	▼ 4,12	▼ 4,26
İngilizce	10	3	7	0,67	7	▼ 1,99	▼ 3,84	▼ 3,76
Matematik	15	1	12	-3,00	-20	▼ 3,18	▼ 5,19	▼ 5,18
Fen	15	5	10	1,67	11	▼ 5,77	▼ 6,12	▼ 6,26
Toplam:	75	17	56	-1,67	-2	▼ 26,52	▼ 31,14	▼ 31,25

Soru No	123456789012345
Sözel (TÜR)	CBdcbabDbdbAcdb
Cevap Anh.	B CBABB CDACDAACDD
Sözel (TAR)	caCbcbdad
Cevap Anh.	B ABCABAACBD
Sözel (DİN)	acCAAddDaba
Cevap Anh.	B CACABBDCDB
Sözel (İNG)	cdabdBcBdA
Cevap Anh.	B DACDABDBCA
Sayısal (MAT)	Abdacdbdcaadd
Cevap Anh.	B ACADDACBDCBBABD
Sayısal (FEN)	adCacBcADbaCdac
Cevap Anh.	B CBCBABAADABCDD

Sözel (TÜR)	S	D	Y	B%
Türkçe				
Bağlamdan yararlanarak bilmediği kelime ve kelime gruplarının anlamını tahmin eder.	3	1	2	33
Metindeki iş ve işlem basamaklarını kavrar.	1	0	1	0
Metnin konusunu belirler.	1	0	1	0
Faillerin anlam özelliklerini fark eder.	2	0	2	0
Yazdıklarını düzenler.	1	0	1	0
Metnin içeriğini yorumlar.	1	0	1	0
Metnin ana fikrini/ana duygusunu belirler.	1	0	1	0
Metinle ilgili soruları cevaplar.	1	1	0	100
Grafik, tablo ve çizelgeyle sunulan bilgileri yorumlar.	1	0	1	0
Medya metinlerini değerlendirir.	1	0	1	0
Noktalama işaretlerine dikkat ederek sesli ve sessiz okur.	1	1	0	100
Metindeki hikâye unsurlarını belirler.	1	1	0	100

Sözel (TAR)	S	D	Y	B%
Tarih				
İletişimi etkileyen tutum ve davranışları analiz ederek kendi tutum ve davranışlarını sorgular.	4	1	3	25
Bireysel ve toplumsal ilişkilerde olumlu iletişim yollarını kullanır.	5	0	5	0
Medyanın sosyal değişim ve etkileşimdeki rolünü tartışır.	1	0	1	0

Sözel (DİN)	S	D	Y	B%
Din K.ve A.B.				
Varlıklar âlemini özelliklerine göre ayırır eder.	5	3	2	60
Melekleri özellikleri ve görevlerine göre sınıflandırır.	5	0	5	0

Sözel (İNG)	S	D	Y	B%
İngilizce				
Students will be able to talk about other people's appearances and personalities.	2	2	0	100
Students will be able to understand a simple text about appearances, personalities, and comparisons including ex	4	0	4	0
Students will be able to report on appearances and personalities of other people.	4	1	3	25

Sayısal (MAT)	S	D	Y	B%
Matematik				
Tam sayılarla toplama ve çıkarma işlemlerini yapar, ilgili problemleri çözer.	8	0	8	0
Toplama işleminin özelliklerini akıcı işlem yapmak için birer strateji olarak kullanır.	4	1	1	25
Tam sayılarla çarpma ve bölme işlemlerini yapar.	3	0	3	0

Sayısal (FEN)	S	D	Y	B%
Fen				
Uzay teknolojilerini açıklar.	3	2	1	67
Basit bir teleskop modeli hazırlayarak sunar.	1	0	1	0
Yıldız kavramını açıklar.	3	0	3	0
Teleskobun gök bilimin gelişimindeki önemine yönelik çıkarımda bulunur.	3	2	1	67
Yıldız oluşum sürecinin farkına varır.	2	0	2	0
Teknoloji ile uzay araştırmaları arasındaki ilişkiyi açıklar.	1	1	0	100
Teleskobun yapısını ve ne işe yaradığını açıklar.	1	0	1	0
Uzay kirliliğinin nedenlerini ifade ederek bu kirliliğin yol açabileceği olası sonuçları tahmin eder.	1	0	1	0

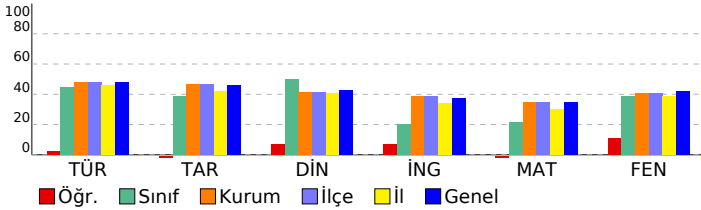

SINAV SONUÇ BELGESİ							
İSTANBUL / BAYRAMPAŞA / PROF.MUHARREM ERGİN ORTAOKULU							
Öğrenci				Numara		Sınıf	
NİSANUR SEVİNÇ				803		7H	
Puan Türü	Puan	Genel Ort.	Dereceler				
			Snf	Kurum	İlçe	İl	Genel
LGS	▲ 380,363	320,920	8	93	93	318	13806
Puanı Hesaplanan:			354	354	1389	48512	
Katılımlar:			32	366	366	1403	48711

Ders	Soru	Doğru	Yanlış	Net	Başarı %	Sınıf Ort.	Kurum Ort.	Genel Ort.
Türkçe	15	12	3	11,00	73	▲ 6,68	▲ 7,17	▲ 7,22
Tarih	10	8	1	7,67	77	▲ 3,89	▲ 4,69	▲ 4,59
Din K.ve A.B.	10	10	0	10,00	100	▲ 5,02	▲ 4,12	▲ 4,26
İngilizce	10	4	6	2,00	20	▲ 1,99	▼ 3,84	▼ 3,76
Matematik	15	10	5	8,33	56	▲ 3,18	▲ 5,19	▲ 5,18
Fen	15	9	6	7,00	47	▲ 5,77	▲ 6,12	▲ 6,26
<b>Toplam:</b>	<b>75</b>	<b>53</b>	<b>21</b>	<b>46,00</b>	<b>61</b>	<b>▲ 26,52</b>	<b>▲ 31,14</b>	<b>▲ 31,25</b>

Soru No	123456789012345
Sözel (TÜR)	cBBdaACDAADCDCB
Cevap Anh.	A ABBCDACDAADCDCB
Sözel (TAR)	BDBAAC dCA
Cevap Anh.	A BDBAACABCA
Sözel (DİN)	ABBCACDBDC
Cevap Anh.	A ABBCACDBDC
Sözel (İNG)	BCAc dabAdc
Cevap Anh.	A BCADABDACD
Sayısal (MAT)	AbDACBaBcBaDcAC
Cevap Anh.	A ADDACBDBBACBAC
Sayısal (FEN)	CBbdAADcBdaaDCB
Cevap Anh.	A CBABAADABCBDDBC

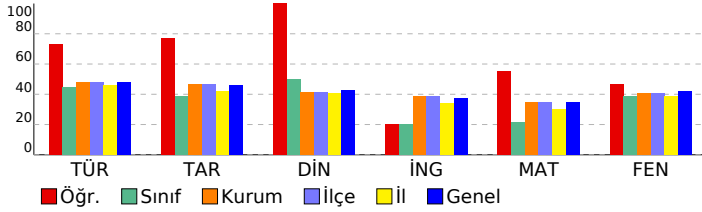

## 7. SINIF İŞLEYEN ZEKA TÜRKİYE GENELİ DENEME SINAVI

### DERSLERE GÖRE BAŞARI ANALİZİ

Sözel (TÜR)	S	D	Y	B%
<b>Türkçe</b>				
Bağlamdan yararlanarak bilmediği kelime ve kelime gruplarının anlamını tahmin eder.	3	1	2	33
Metindeki iş ve işlem basamaklarını kavrar.	1	1	0	100
Metnin konusunu belirler.	1	1	0	100
Faillerin anlam özelliklerini fark eder.	2	1	1	50
Yazdıklarını düzenler.	1	1	0	100
Metnin içeriğini yorumlar.	1	1	0	100
Metnin ana fikrini/ana duygusunu belirler.	1	1	0	100
Metinle ilgili soruları cevaplar.	1	1	0	100
Grafik, tablo ve çizelgeyle sunulan bilgileri yorumlar.	1	1	0	100
Medya metinlerini değerlendirir.	1	1	0	100
Noktalama işaretlerine dikkat ederek sesli ve sessiz okur.	1	1	0	100
Metindeki hikâye unsurlarını belirler.	1	1	0	100

Sözel (TAR)	S	D	Y	B%
<b>Tarih</b>				
İletişimi etkileyen tutum ve davranışları analiz ederek kendi tutum ve davranışlarını sorgular.	4	4	0	100
Bireysel ve toplumsal ilişkilerde olumlu iletişim yollarını kullanır.	5	3	1	60
Medyanın sosyal değişim ve etkileşimdeki rolünü tartışır.	1	1	0	100

Sözel (DİN)	S	D	Y	B%
<b>Din K.ve A.B.</b>				
Varlıklar âlemini özelliklerine göre ayırır eder.	5	5	0	100
Melekleri özellikleri ve görevlerine göre sınıflandırır.	5	5	0	100

Sözel (İNG)	S	D	Y	B%
<b>İngilizce</b>				
Students will be able to talk about other people's appearances and personalities.	2	1	1	50
Students will be able to understand a simple text about appearances, personalities, and comparisons including ex	4	2	2	50
Students will be able to report on appearances and personalities of other people.	4	1	3	25

Sayısal (MAT)	S	D	Y	B%
<b>Matematik</b>				
Tam sayılarla toplama ve çıkarma işlemlerini yapar, ilgili problemleri çözer.	8	5	3	63
Toplama işleminin özelliklerini akıcı işlem yapmak için birer strateji olarak kullanır.	4	3	1	75
Tam sayılarla çarpma ve bölme işlemlerini yapar.	3	2	1	67

Sayısal (FEN)	S	D	Y	B%
<b>Fen</b>				
Uzay teknolojilerini açıklar.	3	1	2	33
Basit bir teleskop modeli hazırlayarak sunar.	1	1	0	100
Yıldız kavramını açıklar.	3	2	1	67
Teleskobun gök bilimin gelişimindeki önemine yönelik çıkarımda bulunur.	3	2	1	67
Yıldız oluşum sürecinin farkına varır.	2	1	1	50
Teknoloji ile uzay araştırmaları arasındaki ilişkiyi açıklar.	1	1	0	100
Teleskobun yapısını ve ne işe yaradığını açıklar.	1	0	1	0
Uzay kirliliğinin nedenlerini ifade ederek bu kirliliğin yol açabileceği olası sonuçları tahmin eder.	1	1	0	100

SINAV SONUÇ BELGESİ							
İSTANBUL / BAYRAMPAŞA / PROF.MUHARREM ERGİN ORTAOKULU							
Öğrenci				Numara		Sınıf	
ÖMER AKİF BUĞDAYCI				390		7H	
Puan Türü	Puan	Genel Ort.	Dereceler				
			Snf	Kurum	İlçe	İl	Genel
LGS	▲ 432,899	320,920	2	31	31	91	5409
Puanı Hesaplanan:			354	354	1389	48512	
Katılımlar:			32	366	366	1403	48711

Ders	Soru	Doğru	Yanlış	Net	Başarı %	Sınıf Ort.	Kurum Ort.	Genel Ort.
Türkçe	15	14	1	13,67	91	▲ 6,68	▲ 7,17	▲ 7,22
Tarih	10	7	3	6,00	60	▲ 3,89	▲ 4,69	▲ 4,59
Din K.ve A.B.	10	9	1	8,67	87	▲ 5,02	▲ 4,12	▲ 4,26
İngilizce	10	7	2	6,33	63	▲ 1,99	▲ 3,84	▲ 3,76
Matematik	15	8	2	7,33	49	▲ 3,18	▲ 5,19	▲ 5,18
Fen	15	15	0	15,00	100	▲ 5,77	▲ 6,12	▲ 6,26
<b>Toplam:</b>	<b>75</b>	<b>60</b>	<b>9</b>	<b>57,00</b>	<b>76</b>	<b>▲ 26,52</b>	<b>▲ 31,14</b>	<b>▲ 31,25</b>

Soru No	123456789012345
Sözel (TÜR)	CBABBCDACDDACDD
Cevap Anh.	B CBABBCDACDAACDD
Sözel (TAR)	dBCdBAbCBD
Cevap Anh.	B ABCABAACBD
Sözel (DİN)	CACABBDgDB
Cevap Anh.	B CACABBDcDB
Sözel (İNG)	cdCDABD CA
Cevap Anh.	B DACDABDBCA
Sayısal (MAT)	AbAaDACB B B
Cevap Anh.	B ACADDACBDCBBABD
Sayısal (FEN)	CBCBABAADABCDD
Cevap Anh.	B CBCBABAADABCDD

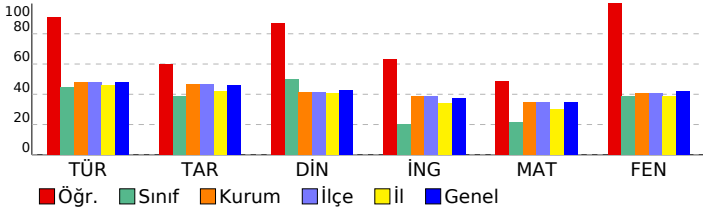

## 7. SINIF İŞLEYEN ZEKA TÜRKİYE GENELİ DENEME SINAVI

### DERSLERE GÖRE BAŞARI ANALİZİ

Sözel (TÜR)	S	D	Y	B%
<b>Türkçe</b>				
Bağılamdan yararlanarak bilmediği kelime ve kelime gruplarının anlamını tahmin eder.	3	3	0	100
Metindeki iş ve işlem basamaklarını kavrar.	1	1	0	100
Metnin konusunu belirler.	1	1	0	100
Fiillerin anlam özelliklerini fark eder.	2	2	0	100
Yazdıklarını düzenler.	1	1	0	100
Metnin içeriğini yorumlar.	1	1	0	100
Metnin ana fikrini/ana duygusunu belirler.	1	1	0	100
Metinle ilgili soruları cevaplar.	1	0	1	0
Grafik, tablo ve çizelgeyle sunulan bilgileri yorumlar.	1	1	0	100
Medya metinlerini değerlendirir.	1	1	0	100
Noktalama işaretlerine dikkat ederek sesli ve sessiz okur.	1	1	0	100
Metindeki hikâye unsurlarını belirler.	1	1	0	100

Sözel (TAR)	S	D	Y	B%
<b>Tarih</b>				
İletişimi etkileyen tutum ve davranışları analiz ederek kendi tutum ve davranışlarını sorgular.	4	4	0	100
Bireysel ve toplumsal ilişkilerde olumlu iletişim yollarını kullanır.	5	2	3	40
Medyanın sosyal değişim ve etkileşimdeki rolünü tartışır.	1	1	0	100

Sözel (DİN)	S	D	Y	B%
<b>Din K.ve A.B.</b>				
Varlıklar âlemini özelliklerine göre ayırır eder.	5	4	1	80
Melekleri özellikleri ve görevlerine göre sınıflandırır.	5	5	0	100

Sözel (İNG)	S	D	Y	B%
<b>İngilizce</b>				
Students will be able to talk about other people's appearances and personalities.	2	1	0	50
Students will be able to understand a simple text about appearances, personalities, and comparisons including ex	4	3	1	75
Students will be able to report on appearances and personalities of other people.	4	3	1	75

Sayısal (MAT)	S	D	Y	B%
<b>Matematik</b>				
Tam sayılarla toplama ve çıkarma işlemlerini yapar, ilgili problemleri çözer.	8	5	2	63
Toplama işleminin özelliklerini akıcı işlem yapmak için birer strateji olarak kullanır.	4	3	0	75
Tam sayılarla çarpma ve bölme işlemlerini yapar.	3	0	0	0

Sayısal (FEN)	S	D	Y	B%
<b>Fen</b>				
Uzay teknolojilerini açıklar.	3	3	0	100
Basit bir teleskop modeli hazırlayarak sunar.	1	1	0	100
Yıldız kavramını açıklar.	3	3	0	100
Teleskobun gök bilimin gelişimindeki önemine yönelik çıkarımda bulunur.	3	3	0	100
Yıldız oluşum sürecinin farkına varır.	2	2	0	100
Teknoloji ile uzay araştırmaları arasındaki ilişkiyi açıklar.	1	1	0	100
Teleskobun yapısını ve ne işe yaradığını açıklar.	1	1	0	100
Uzay kirliliğinin nedenlerini ifade ederek bu kirliliğin yol açabileceği olası sonuçları tahmin eder.	1	1	0	100

SINAV SONUÇ BELGESİ							
İSTANBUL / BAYRAMPAŞA / PROF.MUHARREM ERGİN ORTAOKULU							
Öğrenci			Numara	Sınıf			
ÖMER ASAF TARIM			1278	7H			
Puan Türü	Puan	Genel Ort.	Dereceler				
			Snf	Kurum	İlçe	İl	Genel
LGS	▲ 417,272	320,920	3	49	49	143	7743
Puanı Hesaplanan:			354	354	1389	48512	
Katılımlar:			32	366	366	1403	48711

Ders	Soru	Doğru	Yanlış	Net	Başarı %	Sınıf Ort.	Kurum Ort.	Genel Ort.
Türkçe	15	11	4	9,67	64	▲ 6,68	▲ 7,17	▲ 7,22
Tarih	10	9	1	8,67	87	▲ 3,89	▲ 4,69	▲ 4,59
Din K.ve A.B.	10	10	0	10,00	100	▲ 5,02	▲ 4,12	▲ 4,26
İngilizce	10	4	6	2,00	20	▲ 1,99	▼ 3,84	▼ 3,76
Matematik	15	12	3	11,00	73	▲ 3,18	▲ 5,19	▲ 5,18
Fen	15	13	2	12,33	82	▲ 5,77	▲ 6,12	▲ 6,26
Toplam:	75	59	16	53,67	72	▲ 26,52	▲ 31,14	▲ 31,25

Soru No	123456789012345
Sözel (TÜR)	CBAaBCDdACbCbD
Cevap Anh.	B CBABCDACDAACDD
Sözel (TAR)	ABCABbACBD
Cevap Anh.	B ABCABAACBD
Sözel (DİN)	CACABBDcDB
Cevap Anh.	B CACABBDcDB
Sözel (İNG)	cbabABDcCb
Cevap Anh.	B DACDABDBCA
Sayısal (MAT)	bbADDACBDCBBABa
Cevap Anh.	B ACADDACBDCBBABD
Sayısal (FEN)	CBCBbBAADABCBaD
Cevap Anh.	B CBCBABAADABCBDD

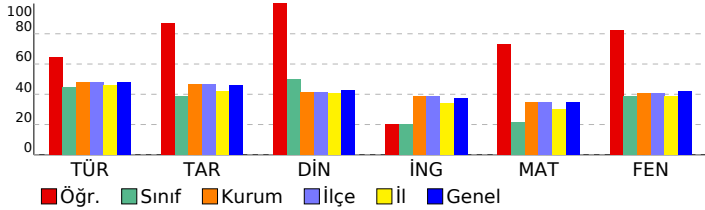

## 7. SINIF İŞLEYEN ZEKA TÜRKİYE GENELİ DENEME SINAVI

### DERSLERE GÖRE BAŞARI ANALİZİ

Sözel (TÜR)	S	D	Y	B%
Türkçe				
Bağlamdan yararlanarak bilmediği kelime ve kelime gruplarının anlamını tahmin eder.	3	3	0	100
Metindeki iş ve işlem basamaklarını kavrar.	1	0	1	0
Metnin konusunu belirler.	1	1	0	100
Faillerin anlam özelliklerini fark eder.	2	1	1	50
Yazdıklarını düzenler.	1	1	0	100
Metnin içeriğini yorumlar.	1	1	0	100
Metnin ana fikrini/ana duygusunu belirler.	1	0	1	0
Metinle ilgili soruları cevaplar.	1	0	1	0
Grafik, tablo ve çizelgeyle sunulan bilgileri yorumlar.	1	1	0	100
Medya metinlerini değerlendirir.	1	1	0	100
Noktalama işaretlerine dikkat ederek sesli ve sessiz okur.	1	1	0	100
Metindeki hikâye unsurlarını belirler.	1	1	0	100

Sözel (TAR)	S	D	Y	B%
Tarih				
İletişimi etkileyen tutum ve davranışları analiz ederek kendi tutum ve davranışlarını sorgular.	4	4	0	100
Bireysel ve toplumsal ilişkilerde olumlu iletişim yollarını kullanır.	5	4	1	80
Medyanın sosyal değişim ve etkileşimdeki rolünü tartışır.	1	1	0	100

Sözel (DİN)	S	D	Y	B%
Din K.ve A.B.				
Varlıklar âlemini özelliklerine göre ayırır eder.	5	5	0	100
Melekleri özellikleri ve görevlerine göre sınıflandırır.	5	5	0	100

Sözel (İNG)	S	D	Y	B%
İngilizce				
Students will be able to talk about other people's appearances and personalities.	2	1	1	50
Students will be able to understand a simple text about appearances, personalities, and comparisons including ex	4	2	2	50
Students will be able to report on appearances and personalities of other people.	4	1	3	25

Sayısal (MAT)	S	D	Y	B%
Matematik				
Tam sayılarla toplama ve çıkarma işlemlerini yapar, ilgili problemleri çözer.	8	7	1	88
Toplama işleminin özelliklerini akıcı işlem yapmak için birer strateji olarak kullanır.	4	2	2	50
Tam sayılarla çarpma ve bölme işlemlerini yapar.	3	3	0	100

Sayısal (FEN)	S	D	Y	B%
Fen				
Uzay teknolojilerini açıklar.	3	3	0	100
Basit bir teleskop modeli hazırlayarak sunar.	1	1	0	100
Yıldız kavramını açıklar.	3	2	1	67
Teleskobun gök bilimin gelişimindeki önemine yönelik çıkarımda bulunur.	3	3	0	100
Yıldız oluşum sürecinin farkına varır.	2	2	0	100
Teknoloji ile uzay araştırmaları arasındaki ilişkiyi açıklar.	1	1	0	100
Teleskobun yapısını ve ne işe yaradığını açıklar.	1	0	1	0
Uzay kirliliğinin nedenlerini ifade ederek bu kirliliğin yol açabileceği olası sonuçları tahmin eder.	1	1	0	100

# SINAV SONUÇ BELGESİ

## 7. SINIF İŞLEYEN ZEKA TÜRKİYE GENELİ DENEME SINAVI

### İSTANBUL / BAYRAMPAŞA / PROF.MUHARREM ERGİN ORTAOKULU

#### DERSLERE GÖRE BAŞARI ANALİZİ

Öğrenci	Numara	Sınıf
ÖMER FARUK DÖNMEZ	1088	7H

Puan Türü	Puan	Genel Ort.	Dereceler				
			Snf	Kurum	İlçe	İl	Genel
LGS	▲ 407,759	320.920	6	64	64	189	9201
Puanı Hesaplanan:			354	354	1389	48512	
Katılımlar:			32	366	366	1403	48711

Ders	Soru	Doğru	Yanlış	Net	Başarı %	Sınıf Ort.	Kurum Ort.	Genel Ort.
Türkçe	15	11	2	10,33	69	▲ 6,68	▲ 7,17	▲ 7,22
Tarih	10	9	0	9,00	90	▲ 3,89	▲ 4,69	▲ 4,59
Din K.ve A.B.	10	10	0	10,00	100	▲ 5,02	▲ 4,12	▲ 4,26
İngilizce	10	1	5	-0,67	-7	▼ 1,99	▼ 3,84	▼ 3,76
Matematik	15	11	2	10,33	69	▲ 3,18	▲ 5,19	▲ 5,18
Fen	15	12	2	11,33	76	▲ 5,77	▲ 6,12	▲ 6,26
Toplam:	75	54	11	50,33	67	▲ 26,52	▲ 31,14	▲ 31,25

Soru No	123456789012345
Sözel (TÜR)	b BCDACbA DCDCB
Cevap Anh.	A ABBCDACDAADCDCB
Sözel (TAR)	BDBAAC BCA
Cevap Anh.	A BDBAACABCA
Sözel (DİN)	ABBCACDBDC
Cevap Anh.	A ABBCACDBDC
Sözel (İNG)	bd dBc d
Cevap Anh.	A BCADABDACD
Sayısal (MAT)	A DACBaBcBAC AC
Cevap Anh.	A ADDACBDBDBACBAC
Sayısal (FEN)	CaABAA ABCBaDCB
Cevap Anh.	A CBABAADABCBDDBC

Sözel (TÜR)	S	D	Y	B%
Türkçe				
Bağlamdan yararlanarak bilmediği kelime ve kelime gruplarının anlamını tahmin eder.	3	1	1	33
Metindeki iş ve işlem basamaklarını kavrar.	1	0	0	0
Metnin konusunu belirler.	1	1	0	100
Fiillerin anlam özelliklerini fark eder.	2	2	0	100
Yazdıklarını düzenler.	1	1	0	100
Metnin içeriğini yorumlar.	1	1	0	100
Metnin ana fikrini/ana duygusunu belirler.	1	0	1	0
Metinle ilgili soruları cevaplar.	1	1	0	100
Grafik, tablo ve çizelgeyle sunulan bilgileri yorumlar.	1	1	0	100
Medya metinlerini değerlendirir.	1	1	0	100
Noktalama işaretlerine dikkat ederek sesli ve sessiz okur.	1	1	0	100
Metindeki hikâye unsurlarını belirler.	1	1	0	100

Sözel (TAR)	S	D	Y	B%
Tarih				
İletişimi etkileyen tutum ve davranışları analiz ederek kendi tutum ve davranışlarını sorgular.	4	4	0	100
Bireysel ve toplumsal ilişkilerde olumlu iletişim yollarını kullanır.	5	4	0	80
Medyanın sosyal değişim ve etkileşimdeki rolünü tartışır.	1	1	0	100

Sözel (DİN)	S	D	Y	B%
Din K.ve A.B.				
Varlıklar âlemini özelliklerine göre ayırır eder.	5	5	0	100
Melekleri özellikleri ve görevlerine göre sınıflandırır.	5	5	0	100

Sözel (İNG)	S	D	Y	B%
İngilizce				
Students will be able to talk about other people's appearances and personalities.	2	1	0	50
Students will be able to understand a simple text about appearances, personalities, and comparisons including ex	4	0	2	0
Students will be able to report on appearances and personalities of other people.	4	0	3	0

Sayısal (MAT)	S	D	Y	B%
Matematik				
Tam sayılarla toplama ve çıkarma işlemlerini yapar, ilgili problemleri çözer.	8	5	1	63
Toplama işleminin özelliklerini akıcı işlem yapmak için birer strateji olarak kullanır.	4	3	1	75
Tam sayılarla çarpma ve bölme işlemlerini yapar.	3	3	0	100

Sayısal (FEN)	S	D	Y	B%
Fen				
Uzay teknolojilerini açıklar.	3	3	0	100
Basit bir teleskop modeli hazırlayarak sunar.	1	0	1	0
Yıldız kavramını açıklar.	3	3	0	100
Teleskobun gök bilimin gelişimindeki önemine yönelik çıkarımda bulunur.	3	3	0	100
Yıldız oluşum sürecinin farkına varır.	2	2	0	100
Teknoloji ile uzay araştırmaları arasındaki ilişkiyi açıklar.	1	0	0	0
Teleskobun yapısını ve ne işe yaradığını açıklar.	1	0	1	0
Uzay kirliliğinin nedenlerini ifade ederek bu kirliliğin yol açabileceği olası sonuçları tahmin eder.	1	1	0	100

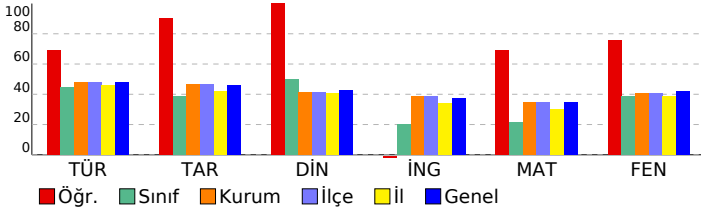

# SINAV SONUÇ BELGESİ

## 7. SINIF İŞLEYEN ZEKA TÜRKİYE GENELİ DENEME SINAVI

### İSTANBUL / BAYRAMPAŞA / PROF.MUHARREM ERGİN ORTAOKULU

#### DERSLERE GÖRE BAŞARI ANALİZİ

Öğrenci	Numara	Sınıf
RAHAF BALALO	1378	7H

Puan Türü	Puan	Genel Ort.	Dereceler				
			Snf	Kurum	İlçe	İl	Genel
LGS	▼ 227,490	320.920	27	307	307	1154	40979
Puanı Hesaplanan:			354	354	1389	48512	
Katılımlar:			32	366	366	1403	48711

Ders	Soru	Doğru	Yanlış	Net	Başarı %	Sınıf Ort.	Kurum Ort.	Genel Ort.
Türkçe	15	6	6	4,00	27	▼ 6,68	▼ 7,17	▼ 7,22
Tarih	10	0	7	-2,33	-23	▼ 3,89	▼ 4,69	▼ 4,59
Din K.ve A.B.	10	3	5	1,33	13	▼ 5,02	▼ 4,12	▼ 4,26
İngilizce	10	4	4	2,67	27	▲ 1,99	▼ 3,84	▼ 3,76
Matematik	15	5	7	2,67	18	▼ 3,18	▼ 5,19	▼ 5,18
Fen	15	2	10	-1,33	-9	▼ 5,77	▼ 6,12	▼ 6,26
Toplam:	75	20	39	7,00	9	▼ 26,52	▼ 31,14	▼ 31,25

Soru No	123456789012345
Sözel (TÜR)	CBdBBa b c AbaD
Cevap Anh.	B CBABBCDACDAACDD
Sözel (TAR)	c bba dad
Cevap Anh.	B ABCABAACBD
Sözel (DİN)	dbCcB aC a
Cevap Anh.	B CACABBDCEB
Sözel (İNG)	cAd Adb CA
Cevap Anh.	B DACDABDBCA
Sayısal (MAT)	cbAba C DcCab D
Cevap Anh.	B ACADDACBDCBBABD
Sayısal (FEN)	C acd Abcadaab
Cevap Anh.	B CBCBABAADABCDD

Sözel (TÜR)	S	D	Y	B%
Türkçe	3	1	1	33
Bağlamdan yararlanarak bilmediği kelime ve kelime gruplarının anlamını tahmin eder.	1	1	0	100
Metindeki iş ve işlem basamaklarını kavrar.	1	1	0	100
Metnin konusunu belirler.	1	1	0	100
Fiillerin anlam özelliklerini fark eder.	2	0	2	0
Yazdıklarını düzenler.	1	0	1	0
Metnin içeriğini yorumlar.	1	0	0	0
Metnin ana fikrini/ana duygusunu belirler.	1	0	1	0
Metinle ilgili soruları cevaplar.	1	0	0	0
Grafik, tablo ve çizelgeyle sunulan bilgileri yorumlar.	1	1	0	100
Medya metinlerini değerlendirir.	1	0	1	0
Noktalama işaretlerine dikkat ederek sesli ve sessiz okur.	1	1	0	100
Metindeki hikâye unsurlarını belirler.	1	1	0	100

Sözel (TAR)	S	D	Y	B%
Tarih	4	0	3	0
İletişimi etkileyen tutum ve davranışları analiz ederek kendi tutum ve davranışlarını sorgular.	5	0	3	0
Bireysel ve toplumsal ilişkilerde olumlu iletişim yollarını kullanır.	1	0	1	0
Medyanın sosyal değişim ve etkileşimdeki rolünü tartışır.	1	0	1	0

Sözel (DİN)	S	D	Y	B%
Din K.ve A.B.	5	2	2	40
Varlıklar âlemini özelliklerine göre ayırır eder.	5	1	3	20
Melekleri özellikleri ve görevlerine göre sınıflandırır.	5	1	3	20

Sözel (İNG)	S	D	Y	B%
İngilizce	2	0	1	0
Students will be able to talk about other people's appearances and personalities.	4	3	0	75
Students will be able to understand a simple text about appearances, personalities, and comparisons including ex	4	1	3	25
Students will be able to report on appearances and personalities of other people.	4	1	3	25

Sayısal (MAT)	S	D	Y	B%
Matematik	8	3	4	38
Tam sayılarla toplama ve çıkarma işlemlerini yapar, ilgili problemleri çözer.	4	1	1	25
Toplama işleminin özelliklerini akıcı işlem yapmak için birer strateji olarak kullanır.	3	1	2	33
Tam sayılarla çarpma ve bölme işlemlerini yapar.	3	1	2	33

Sayısal (FEN)	S	D	Y	B%
Fen	3	0	3	0
Uzay teknolojilerini açıklar.	1	0	1	0
Basit bir teleskop modeli hazırlayarak sunar.	3	1	2	33
Yıldız kavramını açıklar.	3	1	0	33
Teleskobun gök bilim gelişimindeki önemine yönelik çıkarımda bulunur.	2	0	1	0
Yıldız oluşum sürecinin farkına varır.	1	0	1	0
Teknoloji ile uzay araştırmaları arasındaki ilişkiyi açıklar.	1	0	1	0
Teleskobun yapısını ve ne işe yaradığını açıklar.	1	0	1	0
Uzay kirliliğinin nedenlerini ifade ederek bu kirliliğin yol açabileceği olası sonuçları tahmin eder.	1	0	1	0

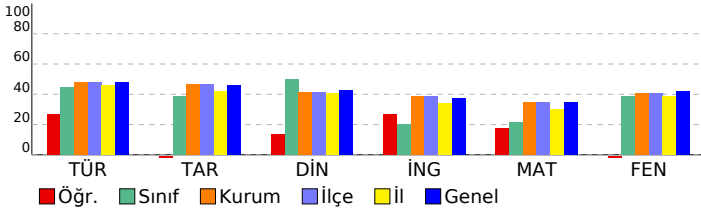

SINAV SONUÇ BELGESİ							
İSTANBUL / BAYRAMPAŞA / PROF.MUHARREM ERGİN ORTAOKULU							
Öğrenci			Numara		Sınıf		
RIDVAN MUHAMMED			1388		7H		
Puan Türü	Puan	Genel Ort.	Dereceler				
			Snf	Kurum	İlçe	İl	Genel
LGS	▼ 216,403	320,920	29	322	322	1215	42944
Puani Hesaplanan:			354	354	1389	48512	
Katılımlar:			32	366	366	1403	48711

Ders	Soru	Doğru	Yanlış	Net	Başarı %	Sınıf Ort.	Kurum Ort.	Genel Ort.
Türkçe	15	6	9	3,00	20	▼ 6,68	▼ 7,17	▼ 7,22
Tarih	10	3	7	0,67	7	▼ 3,89	▼ 4,69	▼ 4,59
Din K.ve A.B.	10	5	5	3,33	33	▼ 5,02	▼ 4,12	▼ 4,26
İngilizce	10	5	5	3,33	33	▲ 1,99	▼ 3,84	▼ 3,76
Matematik	15	3	12	-1,00	-7	▼ 3,18	▼ 5,19	▼ 5,18
Fen	15	3	12	-1,00	-7	▼ 5,77	▼ 6,12	▼ 6,26
<b>Toplam:</b>	<b>75</b>	<b>25</b>	<b>50</b>	<b>8,33</b>	<b>11</b>	<b>▼ 26,52</b>	<b>▼ 31,14</b>	<b>▼ 31,25</b>

Soru No	123456789012345
Sözel (TÜR)	CcABBCbdabAdca
Cevap Anh.	B CBABBCDACDAACDD
Sözel (TAR)	cdDbBcAdaD
Cevap Anh.	B ABCABAACBD
Sözel (DİN)	cAbccDcBb
Cevap Anh.	B CACABBDcDB
Sözel (İNG)	cAbbAbcBaA
Cevap Anh.	B DACDABDBCA
Sayısal (MAT)	AaAcaAddabcadaa
Cevap Anh.	B ACADDACBDCBBABD
Sayısal (FEN)	CBaacdbdacabBac
Cevap Anh.	B CBCBABAADABCDD

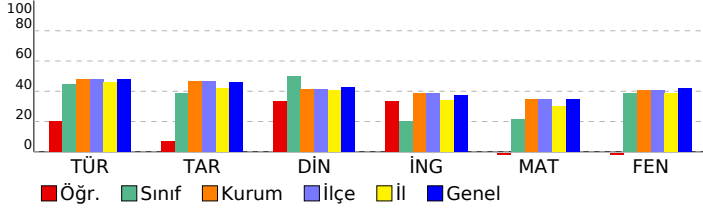

## 7. SINIF İŞLEYEN ZEKA TÜRKİYE GENELİ DENEME SINAVI

### DERSLERE GÖRE BAŞARI ANALİZİ

Sözel (TÜR)	S	D	Y	B%
Türkçe	3	2	1	67
Bağlamdan yararlanarak bilmediği kelime ve kelime gruplarının anlamını tahmin eder.	1	1	0	100
Metindeki iş ve işlem basamaklarını kavrar.	1	1	0	100
Metnin konusunu belirler.	1	1	0	100
Faillerin anlam özelliklerini fark eder.	2	1	1	50
Yazdıklarını düzenler.	1	0	1	0
Metnin içeriğini yorumlar.	1	0	1	0
Metnin ana fikrini/ana duygusunu belirler.	1	0	1	0
Metinle ilgili soruları cevaplar.	1	0	1	0
Grafik, tablo ve çizelgeyle sunulan bilgileri yorumlar.	1	0	1	0
Medya metinlerini değerlendirir.	1	0	1	0
Noktalama işaretlerine dikkat ederek sesli ve sessiz okur.	1	1	0	100
Metindeki hikâye unsurlarını belirler.	1	0	1	0

Sözel (TAR)	S	D	Y	B%
Tarih	4	2	2	50
İletişimi etkileyen tutum ve davranışları analiz ederek kendi tutum ve davranışlarını sorgular.	5	1	4	20
Bireysel ve toplumsal ilişkilerde olumlu iletişim yollarını kullanır.	1	0	1	0
Medyanın sosyal değişim ve etkileşimdeki rolünü tartışır.	1	0	1	0

Sözel (DİN)	S	D	Y	B%
Din K.ve A.B.	5	2	3	40
Varlıklar âlemini özelliklerine göre ayırır.	5	3	2	60
Melekleri özellikleri ve görevlerine göre sınıflandırır.	5	3	2	60

Sözel (İNG)	S	D	Y	B%
İngilizce	2	2	0	100
Students will be able to talk about other people's appearances and personalities.	4	2	2	50
Students will be able to understand a simple text about appearances, personalities, and comparisons including ex	4	1	3	25
Students will be able to report on appearances and personalities of other people.	4	1	3	25

Sayısal (MAT)	S	D	Y	B%
Matematik	8	1	7	13
Tam sayılarla toplama ve çıkarma işlemlerini yapar, ilgili problemleri çözer.	4	2	2	50
Toplama işleminin özelliklerini akıcı işlem yapmak için birer strateji olarak kullanır.	3	0	3	0
Tam sayılarla çarpma ve bölme işlemlerini yapar.	3	0	3	0

Sayısal (FEN)	S	D	Y	B%
Fen	3	1	2	33
Uzay teknolojilerini açıklar.	1	0	1	0
Basit bir teleskop modeli hazırlayarak sunar.	3	1	2	33
Yıldız kavramını açıklar.	3	1	2	33
Teleskobun gök bilimin gelişimindeki önemine yönelik çıkarımda bulunur.	2	0	2	0
Yıldız oluşum sürecinin farkına varır.	1	0	1	0
Teknoloji ile uzay araştırmaları arasındaki ilişkiyi açıklar.	1	0	1	0
Teleskobun yapısını ve ne işe yaradığını açıklar.	1	0	1	0
Uzay kirliliğinin nedenlerini ifade ederek bu kirliliğin yol açabileceği olası sonuçları tahmin eder.	1	0	1	0



SINAV SONUÇ BELGESİ							
İSTANBUL / BAYRAMPAŞA / PROF.MUHARREM ERGİN ORTAOKULU							
Öğrenci				Numara		Sınıf	
SELİM ÖRÜN				1642		7H	
Puan Türü	Puan	Genel Ort.	Dereceler				
			Snf	Kurum	İlçe	İl	Genel
LGS	▼ 266,174	320.920	20	260	260	947	34022
Puanı Hesaplanan:			354	354	1389	48512	
Katılımlar:			32	366	366	1403	48711

Ders	Soru	Doğru	Yanlış	Net	Başarı %	Sınıf Ort.	Kurum Ort.	Genel Ort.
Türkçe	15	7	5	5,33	36	▼ 6,68	▼ 7,17	▼ 7,22
Tarih	10	4	3	3,00	30	▼ 3,89	▼ 4,69	▼ 4,59
Din K.ve A.B.	10	4	6	2,00	20	▼ 5,02	▼ 4,12	▼ 4,26
İngilizce	10	0	1	-0,33	-3	▼ 1,99	▼ 3,84	▼ 3,76
Matematik	15	4	5	2,33	16	▼ 3,18	▼ 5,19	▼ 5,18
Fen	15	4	1	3,67	24	▼ 5,77	▼ 6,12	▼ 6,26
<b>Toplam:</b>	<b>75</b>	<b>23</b>	<b>21</b>	<b>16,00</b>	<b>21</b>	<b>▼ 26,52</b>	<b>▼ 31,14</b>	<b>▼ 31,25</b>

Soru No	123456789012345
Sözel (TÜR)	caBC ACDdd DCd
Cevap Anh.	A ABBCDACDAADCDCB
Sözel (TAR)	abBb C CA
Cevap Anh.	A BDBAACABCA
Sözel (DİN)	cdBabCDaDb
Cevap Anh.	A ABBCACDBDC
Sözel (İNG)	c
Cevap Anh.	A BCADABDACD
Sayısal (MAT)	ca CcacDB A
Cevap Anh.	A ADDACBDBBACBAC
Sayısal (FEN)	b A DCB
Cevap Anh.	A CBABAADABCBDDBC

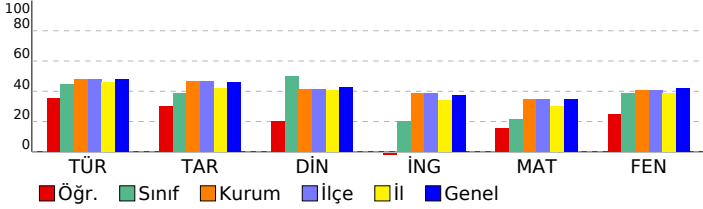

## 7. SINIF İŞLEYEN ZEKA TÜRKİYE GENELİ DENEME SINAVI

### DERSLERE GÖRE BAŞARI ANALİZİ

Sözel (TÜR)	S	D	Y	B%
<b>Türkçe</b>				
Bağlamdan yararlanarak bilmediği kelime ve kelime gruplarının anlamını tahmin eder.	3	0	2	0
Metindeki iş ve işlem basamaklarını kavrar.	1	0	1	0
Metnin konusunu belirler.	1	1	0	100
Faillerin anlam özelliklerini fark eder.	2	2	0	100
Yazdıklarını düzenler.	1	1	0	100
Metnin içeriğini yorumlar.	1	1	0	100
Metnin ana fikrini/ana duygusunu belirler.	1	1	0	100
Metinle ilgili soruları cevaplar.	1	0	1	0
Grafik, tablo ve çizelgeyle sunulan bilgileri yorumlar.	1	0	0	0
Medya metinlerini değerlendirir.	1	0	0	0
Noktalama işaretlerine dikkat ederek sesli ve sessiz okur.	1	1	0	100
Metindeki hikâye unsurlarını belirler.	1	0	1	0

Sözel (TAR)	S	D	Y	B%
<b>Tarih</b>				
İletişimi etkileyen tutum ve davranışları analiz ederek kendi tutum ve davranışlarını sorgular.	4	2	2	50
Bireysel ve toplumsal ilişkilerde olumlu iletişim yollarını kullanır.	5	1	1	20
Medyanın sosyal değişim ve etkileşimdeki rolünü tartışır.	1	1	0	100

Sözel (DİN)	S	D	Y	B%
<b>Din K.ve A.B.</b>				
Varlıklar âlemini özelliklerine göre ayırır.	5	3	2	60
Melekleri özellikleri ve görevlerine göre sınıflandırır.	5	1	4	20

Sözel (İNG)	S	D	Y	B%
<b>İngilizce</b>				
Students will be able to talk about other people's appearances and personalities.	2	0	0	0
Students will be able to understand a simple text about appearances, personalities, and comparisons including ex	4	0	1	20
Students will be able to report on appearances and personalities of other people.	4	0	0	0

Sayısal (MAT)	S	D	Y	B%
<b>Matematik</b>				
Tam sayılarla toplama ve çıkarma işlemlerini yapar, ilgili problemleri çözer.	8	1	4	13
Toplama işleminin özelliklerini akıcı işlem yapmak için birer strateji olarak kullanır.	4	2	1	50
Tam sayılarla çarpma ve bölme işlemlerini yapar.	3	1	0	33

Sayısal (FEN)	S	D	Y	B%
<b>Fen</b>				
Uzay teknolojilerini açıklar.	3	0	0	0
Basit bir teleskop modeli hazırlayarak sunar.	1	0	0	0
Yıldız kavramını açıklar.	3	1	0	33
Teleskobun gök bilimin gelişimindeki önemine yönelik çıkarımda bulunur.	3	1	0	33
Yıldız oluşum sürecinin farkına varır.	2	1	1	50
Teknoloji ile uzay araştırmaları arasındaki ilişkiyi açıklar.	1	0	0	0
Teleskobun yapısını ve ne işe yaradığını açıklar.	1	0	0	0
Uzay kirliliğinin nedenlerini ifade ederek bu kirliliğin yol açabileceği olası sonuçları tahmin eder.	1	1	0	100

# SINAV SONUÇ BELGESİ

## 7. SINIF İŞLEYEN ZEKA TÜRKİYE GENELİ DENEME SINAVI

### İSTANBUL / BAYRAMPAŞA / PROF.MUHARREM ERGİN ORTAOKULU

#### DERSLERE GÖRE BAŞARI ANALİZİ

Öğrenci	Numara	Sınıf
SÜLEYMAN EMİR ÇEVİK	436	7H

Puan Türü	Puan	Genel Ort.	Dereceler				
			Snf	Kurum	İlçe	İl	Genel
LGS	▼ 287,753	320,920	18	234	234	816	30128
Puanı Hesaplanan:			354	354	1389	48512	
Katılımlar:			32	366	366	1403	48711

Ders	Soru	Doğru	Yanlış	Net	Başarı %	Sınıf Ort.	Kurum Ort.	Genel Ort.
Türkçe	15	7	8	4,33	29	▼ 6,68	▼ 7,17	▼ 7,22
Tarih	10	5	5	3,33	33	▼ 3,89	▼ 4,69	▼ 4,59
Din K.ve A.B.	10	5	5	3,33	33	▼ 5,02	▼ 4,12	▼ 4,26
Matematik	15	2	0	2,00	13	▼ 3,18	▼ 5,19	▼ 5,18
Fen	15	10	5	8,33	56	▲ 5,77	▲ 6,12	▲ 6,26
Toplam:	75	29	23	21,33	28	▼ 26,52	▼ 31,14	▼ 31,25

Soru No	123456789012345
Sözel (TÜR)	CBdaBbaAdccACoD
Cevap Anh.	B CBABB CDACDAACDD
Sözel (TAR)	AcBdBdbCBD
Cevap Anh.	B ABCABAACBD
Sözel (DİN)	CbCAcBDbba
Cevap Anh.	B CACABBD CDB
Sayısal (MAT)	A C
Cevap Anh.	B ACADDACBDCBBABD
Sayısal (FEN)	CBbBbdAADAcCBcD
Cevap Anh.	B CBCBABAADABCDD

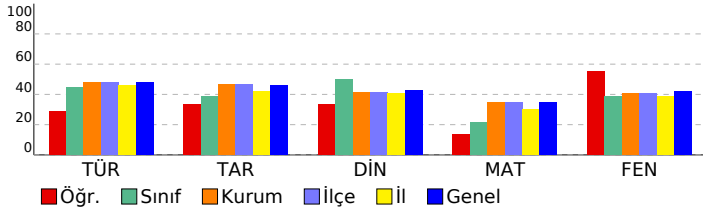

Sözel (TÜR)	S	D	Y	B%
Türkçe				
Bağlamdan yararlanarak bilmediği kelime ve kelime gruplarının anlamını tahmin eder.	3	1	2	33
Metindeki iş ve işlem basamaklarını kavrar.	1	0	1	0
Metnin konusunu belirler.	1	1	0	100
Fiillerin anlam özelliklerini fark eder.	2	0	2	0
Yazdıklarını düzenler.	1	1	0	100
Metnin içeriğini yorumlar.	1	0	1	0
Metnin ana fikrini/ana duygusunu belirler.	1	0	1	0
Metinle ilgili soruları cevaplar.	1	0	1	0
Grafik, tablo ve çizelgeyle sunulan bilgileri yorumlar.	1	1	0	100
Medya metinlerini değerlendirir.	1	1	0	100
Noktalama işaretlerine dikkat ederek sesli ve sessiz okur.	1	1	0	100
Metindeki hikâye unsurlarını belirler.	1	1	0	100

Sözel (TAR)	S	D	Y	B%
Tarih				
İletişimi etkileyen tutum ve davranışları analiz ederek kendi tutum ve davranışlarını sorgular.	4	3	1	75
Bireysel ve toplumsal ilişkilerde olumlu iletişim yollarını kullanır.	5	1	4	20
Medyanın sosyal değişim ve etkileşimdeki rolünü tartışır.	1	1	0	100

Sözel (DİN)	S	D	Y	B%
Din K.ve A.B.				
Varlıklar âleminin özelliklerine göre ayırır eder.	5	4	1	80
Melekleri özellikleri ve görevlerine göre sınıflandırır.	5	1	4	20

Sözel (İNG)	S	D	Y	B%
İngilizce				
Students will be able to talk about other people's appearances and personalities.	2	0	0	0
Students will be able to understand a simple text about appearances, personalities, and comparisons including ex	4	0	0	0
Students will be able to report on appearances and personalities of other people.	4	0	0	0

Sayısal (MAT)	S	D	Y	B%
Matematik				
Tam sayılarla toplama ve çıkarma işlemlerini yapar, ilgili problemleri çözer.	8	1	0	13
Toplama işleminin özelliklerini akıcı işlem yapmak için birer strateji olarak kullanır.	4	1	0	25
Tam sayılarla çarpma ve bölme işlemlerini yapar.	3	0	0	0

Sayısal (FEN)	S	D	Y	B%
Fen				
Uzay teknolojilerini açıklar.	3	2	1	67
Basit bir teleskop modeli hazırlayarak sunar.	1	1	0	100
Yıldız kavramını açıklar.	3	1	2	33
Teleskobun gök bilimin gelişimindeki önemine yönelik çıkarımda bulunur.	3	2	1	67
Yıldız oluşum sürecinin farkına varır.	2	2	0	100
Teknoloji ile uzay araştırmaları arasındaki ilişkiyi açıklar.	1	1	0	100
Teleskobun yapısını ve ne işe yaradığını açıklar.	1	0	1	0
Uzay kirliliğinin nedenlerini ifade ederek bu kirliliğin yol açabileceği olası sonuçları tahmin eder.	1	1	0	100

SINAV SONUÇ BELGESİ										
İSTANBUL / BAYRAMPAŞA / PROF.MUHARREM ERGİN ORTAOKULU										
Öğrenci					Numara		Sınıf			
YAĞMUR OMURTAG					1328		7H			
Puan Türü	Puan	Genel Ort.	Dereceler							
			Snf	Kurum	İlçe	İl	Genel			
LGS	▼ 249,201	320,920	24	282	282	1046	37118			
Puanı Hesaplanan:				354	354	1389	48512			
Katılımlar:				32	366	366	1403	48711		
Ders	Soru	Doğru	Yanlış	Net	Başarı %	Sınıf Ort.	Kurum Ort.	Genel Ort.		
Türkçe	15	7	8	4,33	29	▼ 6,68	▼ 7,17	▼ 7,22		
Tarih	10	5	2	4,33	43	▲ 3,89	▼ 4,69	▼ 4,59		
Din K.ve A.B.	10	3	4	1,67	17	▼ 5,02	▼ 4,12	▼ 4,26		
Matematik	15	1	0	1,00	7	▼ 3,18	▼ 5,19	▼ 5,18		
Fen	15	3	2	2,33	16	▼ 5,77	▼ 6,12	▼ 6,26		
Toplam:		75	19	16	13,67	18	▼ 26,52	▼ 31,14	▼ 31,25	
Soru No	123456789012345									
Sözel (TÜR)	caBbDAaDAddCcac									
Cevap Anh.	A	ABB CDACDAAD CDCB								
Sözel (TAR)	cDB Ad B A									
Cevap Anh.	A	BDBAACABCA								
Sözel (DİN)	AB b caDd									
Cevap Anh.	A	ABBCACDBDC								
Sayısal (MAT)	A									
Cevap Anh.	A	ADDACBDBDBACBAC								
Sayısal (FEN)	bB a CB									
Cevap Anh.	A	CBABAADABCBDDBC								

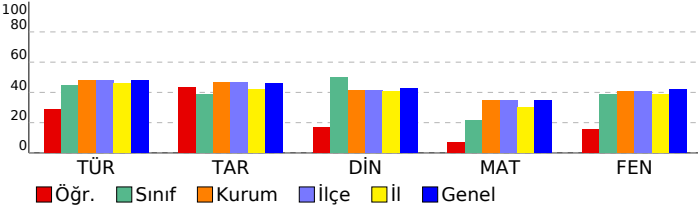

## 7. SINIF İŞLEYEN ZEKA TÜRKİYE GENELİ DENEME SINAVI

### DERSLERE GÖRE BAŞARI ANALİZİ

Sözel (TÜR)	S	D	Y	B%
<b>Türkçe</b>				
Bağlamdan yararlanarak bilmediği kelime ve kelime gruplarının anlamını tahmin eder.	3	1	2	33
Metindeki iş ve işlem basamaklarını kavrar.	1	0	1	0
Metnin konusunu belirler.	1	1	0	100
Fiillerin anlam özelliklerini fark eder.	2	0	2	0
Yazdıklarını düzenler.	1	1	0	100
Metnin içeriğini yorumlar.	1	0	1	0
Metnin ana fikrini/ana duygusunu belirler.	1	1	0	100
Metinle ilgili soruları cevaplar.	1	1	0	100
Grafik, tablo ve çizelgeyle sunulan bilgileri yorumlar.	1	1	0	100
Medya metinlerini değerlendirir.	1	1	0	100
Noktalama işaretlerine dikkat ederek sesli ve sessiz okur.	1	0	1	0
Metindeki hikâye unsurlarını belirler.	1	0	1	0

Sözel (TAR)	S	D	Y	B%
<b>Tarih</b>				
İletişimi etkileyen tutum ve davranışları analiz ederek kendi tutum ve davranışlarını sorgular.	4	2	1	50
Bireysel ve toplumsal ilişkilerde olumlu iletişim yollarını kullanır.	5	3	0	60
Medyanın sosyal değişim ve etkileşimdeki rolünü tartışır.	1	0	1	0

Sözel (DİN)	S	D	Y	B%
<b>Din K.ve A.B.</b>				
Varlıklar âlemini özelliklerine göre ayırır eder.	5	2	1	40
Melekleri özellikleri ve görevlerine göre sınıflandırır.	5	1	3	20

Sözel (İNG)	S	D	Y	B%
<b>İngilizce</b>				
Students will be able to talk about other people's appearances and personalities.	2	0	0	0
Students will be able to understand a simple text about appearances, personalities, and comparisons including ex	4	0	0	0
Students will be able to report on appearances and personalities of other people.	4	0	0	0

Sayısal (MAT)	S	D	Y	B%
<b>Matematik</b>				
Tam sayılarla toplama ve çıkarma işlemlerini yapar, ilgili problemleri çözer.	8	1	0	13
Toplama işleminin özelliklerini akıcı işlem yapmak için birer strateji olarak kullanır.	4	0	0	0
Tam sayılarla çarpma ve bölme işlemlerini yapar.	3	0	0	0

Sayısal (FEN)	S	D	Y	B%
<b>Fen</b>				
Uzay teknolojilerini açıklar.	3	0	1	0
Basit bir teleskop modeli hazırlayarak sunar.	1	1	0	100
Yıldız kavramını açıklar.	3	1	1	33
Teleskobun gök bilimin gelişimindeki önemine yönelik çıkarımda bulunur.	3	1	0	33
Yıldız oluşum sürecinin farkına varır.	2	0	0	0
Teknoloji ile uzay araştırmaları arasındaki ilişkiyi açıklar.	1	0	0	0
Teleskobun yapısını ve ne işe yaradığını açıklar.	1	0	0	0
Uzay kirliliğinin nedenlerini ifade ederek bu kirliliğin yol açabileceği olası sonuçları tahmin eder.	1	0	0	0

SINAV SONUÇ BELGESİ							
İSTANBUL / BAYRAMPAŞA / PROF.MUHARREM ERGİN ORTAOKULU							
Öğrenci				Numara		Sınıf	
YAKUP ALALI				590		7H	
Puan Türü	Puan	Genel Ort.	Dereceler				
			Snf	Kurum	İlçe	İl	Genel
LGS	▲ 328,027	320,920	11	178	178	615	22907
Puanı Hesaplanan:				354	354	1389	48512
Katılımlar:				32	366	366	1403
				48711			

Ders	Soru	Doğru	Yanlış	Net	Başarı %	Sınıf Ort.	Kurum Ort.	Genel Ort.
Türkçe	15	10	3	9,00	60	▲ 6,68	▲ 7,17	▲ 7,22
Tarih	10	8	2	7,33	73	▲ 3,89	▲ 4,69	▲ 4,59
Din K.ve A.B.	10	7	3	6,00	60	▲ 5,02	▲ 4,12	▲ 4,26
Matematik	15	3	6	1,00	7	▼ 3,18	▼ 5,19	▼ 5,18
Fen	15	10	2	9,33	62	▲ 5,77	▲ 6,12	▲ 6,26
<b>Toplam:</b>	<b>75</b>	<b>38</b>	<b>16</b>	<b>32,67</b>	<b>44</b>	<b>▲ 26,52</b>	<b>▲ 31,14</b>	<b>▲ 31,25</b>

Soru No	123456789012345
Sözel (TÜR)	BcC ACDAADCDDa
Cevap Anh.	A ABBCDACDAADCDCB
Sözel (TAR)	BDcdACABCA
Cevap Anh.	A BDBAACABCA
Sözel (DİN)	cBaCdCDBDC
Cevap Anh.	A ABBCACDBDC
Sayısal (MAT)	Aba Ccb b Ad
Cevap Anh.	A ADDACBDBDBACBAC
Sayısal (FEN)	B BAADA bBaDCB
Cevap Anh.	A CBABAADABCBDDBC

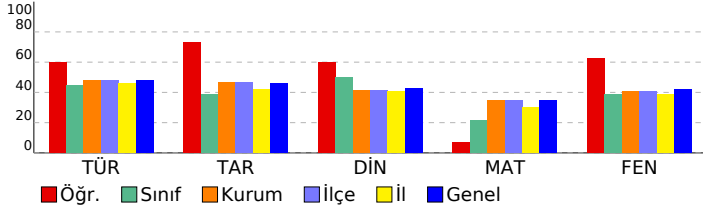

## 7. SINIF İŞLEYEN ZEKA TÜRKİYE GENELİ DENEME SINAVI

### DERSLERE GÖRE BAŞARI ANALİZİ

Sözel (TÜR)	S	D	Y	B%
<b>Türkçe</b>				
Bağlamdan yararlanarak bilmediği kelime ve kelime gruplarının anlamını tahmin eder.	3	1	0	33
Metindeki iş ve işlem basamaklarını kavrar.	1	1	0	100
Metnin konusunu belirler.	1	0	1	0
Faillerin anlam özelliklerini fark eder.	2	2	0	100
Yazdıklarını düzenler.	1	1	0	100
Metnin içeriğini yorumlar.	1	1	0	100
Metnin ana fikrini/ana duygusunu belirler.	1	1	0	100
Metinle ilgili soruları cevaplar.	1	1	0	100
Grafik, tablo ve çizelgeyle sunulan bilgileri yorumlar.	1	1	0	100
Medya metinlerini değerlendirir.	1	1	0	100
Noktalama işaretlerine dikkat ederek sesli ve sessiz okur.	1	0	1	0
Metindeki hikâye unsurlarını belirler.	1	0	1	0

Sözel (TAR)	S	D	Y	B%
<b>Tarih</b>				
İletişimi etkileyen tutum ve davranışları analiz ederek kendi tutum ve davranışlarını sorgular.	4	3	1	75
Bireysel ve toplumsal ilişkilerde olumlu iletişim yollarını kullanır.	5	4	1	80
Medyanın sosyal değişim ve etkileşimdeki rolünü tartışır.	1	1	0	100

Sözel (DİN)	S	D	Y	B%
<b>Din K.ve A.B.</b>				
Varlıklar âleminin özelliklerine göre ayırt eder.	5	3	2	60
Melekleri özellikleri ve görevlerine göre sınıflandırır.	5	4	1	80

Sözel (İNG)	S	D	Y	B%
<b>İngilizce</b>				
Students will be able to talk about other people's appearances and personalities.	2	0	0	0
Students will be able to understand a simple text about appearances, personalities, and comparisons including ex	4	0	0	0
Students will be able to report on appearances and personalities of other people.	4	0	0	0

Sayısal (MAT)	S	D	Y	B%
<b>Matematik</b>				
Tam sayılarla toplama ve çıkarma işlemlerini yapar, ilgili problemleri çözer.	8	2	5	25
Toplama işleminin özelliklerini akıcı işlem yapmak için birer strateji olarak kullanır.	4	1	1	25
Tam sayılarla çarpma ve bölme işlemlerini yapar.	3	0	0	0

Sayısal (FEN)	S	D	Y	B%
<b>Fen</b>				
Uzay teknolojilerini açıklar.	3	1	1	33
Basit bir teleskop modeli hazırlayarak sunar.	1	1	0	100
Yıldız kavramını açıklar.	3	1	0	33
Teleskobun gök bilimin gelişimindeki önemine yönelik çıkarımda bulunur.	3	3	0	100
Yıldız oluşum sürecinin farkına varır.	2	2	0	100
Teknoloji ile uzay araştırmaları arasındaki ilişkiyi açıklar.	1	1	0	100
Teleskobun yapısını ve ne işe yaradığını açıklar.	1	0	1	0
Uzay kirliliğinin nedenlerini ifade ederek bu kirliliğin yol açabileceği olası sonuçları tahmin eder.	1	1	0	100

SINAV SONUÇ BELGESİ							
İSTANBUL / BAYRAMPAŞA / PROF.MUHARREM ERGİN ORTAOKULU							
Öğrenci			Numara	Sınıf			
ZEHRANUR GÜL			716	7H			
Puan Türü	Puan	Genel Ort.	Dereceler				
			Snf	Kurum	İlçe	İl	Genel
LGS	▼ 310,076	320,920	15	203	203	699	26138
Puanı Hesaplanan:			354	354	1389	48512	
Katılımlar:			32	366	366	1403	48711

Ders	Soru	Doğru	Yanlış	Net	Başarı %	Sınıf Ort.	Kurum Ort.	Genel Ort.
Türkçe	15	9	1	8,67	58	▲ 6,68	▲ 7,17	▲ 7,22
Tarih	10	7	0	7,00	70	▲ 3,89	▲ 4,69	▲ 4,59
Din K.ve A.B.	10	4	0	4,00	40	▼ 5,02	▼ 4,12	▼ 4,26
İngilizce	10	2	1	1,67	17	▼ 1,99	▼ 3,84	▼ 3,76
Matematik	15	5	10	1,67	11	▼ 3,18	▼ 5,19	▼ 5,18
Fen	15	7	3	6,00	40	▲ 5,77	▼ 6,12	▼ 6,26
Toplam:	75	34	15	29,00	39	▲ 26,52	▼ 31,14	▼ 31,25

Soru No	123456789012345
Sözel (TÜR)	AaBC ACD A CB
Cevap Anh.	A ABBCDACDAADCDCB
Sözel (TAR)	DBA C BCA
Cevap Anh.	A BDBAACABCA
Sözel (DİN)	B CAC
Cevap Anh.	A ABBCACDBDC
Sözel (İNG)	dD B
Cevap Anh.	A BCADABDACD
Sayısal (MAT)	dDbcCBbcDabdaAd
Cevap Anh.	A ADDACBDBBACBAC
Sayısal (FEN)	bdAADA B DbB
Cevap Anh.	A CBABAADABCBDDBC

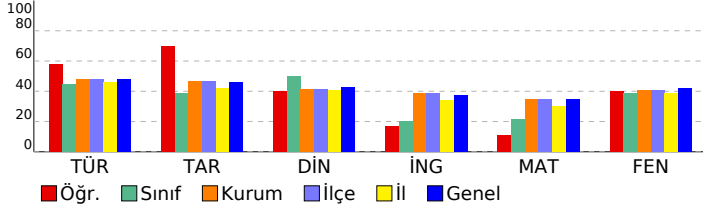

## 7. SINIF İŞLEYEN ZEKA TÜRKİYE GENELİ DENEME SINAVI

### DERSLERE GÖRE BAŞARI ANALİZİ

Sözel (TÜR)	S	D	Y	B%
Türkçe				
Bağlamdan yararlanarak bilmediği kelime ve kelime gruplarının anlamını tahmin eder.	3	2	0	67
Metindeki iş ve işlem basamaklarını kavrar.	1	0	1	0
Metnin konusunu belirler.	1	1	0	100
Fiillerin anlam özelliklerini fark eder.	2	1	0	50
Yazdıklarını düzenler.	1	1	0	100
Metnin içeriğini yorumlar.	1	1	0	100
Metnin ana fikrini/ana duygusunu belirler.	1	1	0	100
Metnin ilgili sorularını cevaplar.	1	0	0	0
Grafik, tablo ve çizelgeyle sunulan bilgileri yorumlar.	1	0	0	0
Medya metinlerini değerlendirir.	1	0	0	0
Noktalama işaretlerine dikkat ederek sesli ve sessiz okur.	1	1	0	100
Metindeki hikâye unsurlarını belirler.	1	1	0	100

Sözel (TAR)	S	D	Y	B%
Tarih				
İletişimi etkileyen tutum ve davranışları analiz ederek kendi tutum ve davranışlarını sorgular.	4	3	0	75
Bireysel ve toplumsal ilişkilerde olumlu iletişim yollarını kullanır.	5	3	0	60
Medyanın sosyal değişim ve etkileşimdeki rolünü tartışır.	1	1	0	100

Sözel (DİN)	S	D	Y	B%
Din K.ve A.B.				
Varlıklar âlemini özelliklerine göre ayırır eder.	5	1	0	20
Melekleri özellikleri ve görevlerine göre sınıflandırır.	5	3	0	60

Sözel (İNG)	S	D	Y	B%
İngilizce				
Students will be able to talk about other people's appearances and personalities.	2	1	0	50
Students will be able to understand a simple text about appearances, personalities, and comparisons including ex	4	0	0	0
Students will be able to report on appearances and personalities of other people.	4	1	1	25

Sayısal (MAT)	S	D	Y	B%
Matematik				
Tam sayılarla toplama ve çıkarma işlemlerini yapar, ilgili problemleri çözer.	8	3	5	38
Toplama işleminin özelliklerini akıcı işlem yapmak için birer strateji olarak kullanır.	4	2	2	50
Tam sayılarla çarpma ve bölme işlemlerini yapar.	3	0	3	0

Sayısal (FEN)	S	D	Y	B%
Fen				
Uzay teknolojilerini açıklar.	3	1	0	33
Basit bir teleskop modeli hazırlayarak sunar.	1	0	0	0
Yıldız kavramını açıklar.	3	0	2	0
Teleskobun gök bilimin gelişimindeki önemine yönelik çıkarımda bulunur.	3	2	1	67
Yıldız oluşum sürecinin farkına varır.	2	2	0	100
Teknoloji ile uzay araştırmaları arasındaki ilişkiyi açıklar.	1	1	0	100
Teleskobun yapısını ve ne işe yaradığını açıklar.	1	0	0	0
Uzay kirliliğinin nedenlerini ifade ederek bu kirliliğin yol açabileceği olası sonuçları tahmin eder.	1	1	0	100

# SINAV SONUÇ BELGESİ

## 7. SINIF İŞLEYEN ZEKA TÜRKİYE GENELİ DENEME SINAVI

### İSTANBUL / BAYRAMPAŞA / PROF.MUHARREM ERGİN ORTAOKULU

#### DERSLERE GÖRE BAŞARI ANALİZİ

Öğrenci	Numara	Sınıf
ZEYNEP TAŞCI	1312	7H

Puan Türü	Puan	Genel Ort.	Dereceler				
			Snf	Kurum	İlçe	İl	Genel
LGS	▲ 395,080	320,920	7	77	77	249	11288
Puanı Hesaplanan:			354	354	1389	48512	
Katılımlar:			32	366	366	1403	48711

Ders	Soru	Doğru	Yanlış	Net	Başarı %	Sınıf Ort.	Kurum Ort.	Genel Ort.
Türkçe	15	14	1	13,67	91	▲ 6,68	▲ 7,17	▲ 7,22
Tarih	10	5	5	3,33	33	▼ 3,89	▼ 4,69	▼ 4,59
Din K.ve A.B.	10	7	3	6,00	60	▲ 5,02	▲ 4,12	▲ 4,26
İngilizce	10	6	4	4,67	47	▲ 1,99	▲ 3,84	▲ 3,76
Matematik	15	9	6	7,00	47	▲ 3,18	▲ 5,19	▲ 5,18
Fen	15	12	3	11,00	73	▲ 5,77	▲ 6,12	▲ 6,26
Toplam:	75	53	22	45,67	61	▲ 26,52	▲ 31,14	▲ 31,25

Soru No	123456789012345
Sözel (TÜR)	ABBCDbCDAADCDCB
Cevap Anh.	A
Sözel (TAR)	BDBbCdCdCd
Cevap Anh.	A
Sözel (DİN)	ABdCbCdDdDC
Cevap Anh.	A
Sözel (İNG)	cCdDbBdCdCD
Cevap Anh.	A
Sayısal (MAT)	AaDaDbBaBbBcCBAd
Cevap Anh.	A
Sayısal (FEN)	CBbBAADABCbaDCa
Cevap Anh.	A

Sözel (TÜR)	S	D	Y	B%
Türkçe				
Bağlamdan yararlanarak bilmediği kelime ve kelime gruplarının anlamını tahmin eder.	3	3	0	100
Metindeki iş ve işlem basamaklarını kavrar.	1	1	0	100
Metnin konusunu belirler.	1	1	0	100
Fiillerin anlam özelliklerini fark eder.	2	2	0	100
Yazdıklarını düzenler.	1	0	1	0
Metnin içeriğini yorumlar.	1	1	0	100
Metnin ana fikrini/ana duygusunu belirler.	1	1	0	100
Metinle ilgili soruları cevaplar.	1	1	0	100
Grafik, tablo ve çizelgeyle sunulan bilgileri yorumlar.	1	1	0	100
Medya metinlerini değerlendirir.	1	1	0	100
Noktalama işaretlerine dikkat ederek sesli ve sessiz okur.	1	1	0	100
Metindeki hikâye unsurlarını belirler.	1	1	0	100

Sözel (TAR)	S	D	Y	B%
Tarih				
İletişimi etkileyen tutum ve davranışları analiz ederek kendi tutum ve davranışlarını sorgular.	4	4	0	100
Bireysel ve toplumsal ilişkilerde olumlu iletişim yollarını kullanır.	5	0	5	0
Medyanın sosyal değişim ve etkileşimdeki rolünü tartışır.	1	1	0	100

Sözel (DİN)	S	D	Y	B%
Din K.ve A.B.				
Varlıklar âlemini özelliklerine göre ayırır eder.	5	4	1	80
Melekleri özellikleri ve görevlerine göre sınıflandırır.	5	3	2	60

Sözel (İNG)	S	D	Y	B%
İngilizce				
Students will be able to talk about other people's appearances and personalities.	2	1	1	50
Students will be able to understand a simple text about appearances, personalities, and comparisons including ex	4	2	2	50
Students will be able to report on appearances and personalities of other people.	4	3	1	75

Sayısal (MAT)	S	D	Y	B%
Matematik				
Tam sayılarla toplama ve çıkarma işlemlerini yapar, ilgili problemleri çözer.	8	4	4	50
Toplama işleminin özelliklerini akıcı işlem yapmak için birer strateji olarak kullanır.	4	3	1	75
Tam sayılarla çarpma ve bölme işlemlerini yapar.	3	2	1	67

Sayısal (FEN)	S	D	Y	B%
Fen				
Uzay teknolojilerini açıklar.	3	3	0	100
Basit bir teleskop modeli hazırlayarak sunar.	1	1	0	100
Yıldız kavramını açıklar.	3	2	1	67
Teleskobun gök bilimin gelişimindeki önemine yönelik çıkarımda bulunur.	3	2	1	67
Yıldız oluşum sürecinin farkına varır.	2	2	0	100
Teknoloji ile uzay araştırmaları arasındaki ilişkiyi açıklar.	1	1	0	100
Teleskobun yapısını ve ne işe yaradığını açıklar.	1	0	1	0
Uzay kirliliğinin nedenlerini ifade ederek bu kirliliğin yol açabileceği olası sonuçları tahmin eder.	1	1	0	100

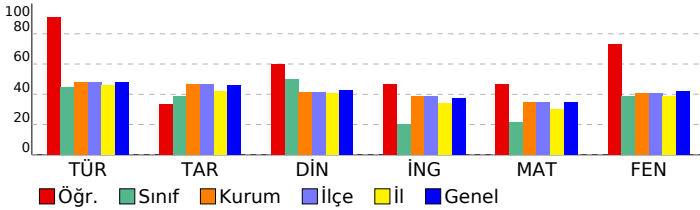

SINAV SONUÇ BELGESİ								
İSTANBUL / BAYRAMPAŞA / PROF.MUHARREM ERGİN ORTAOKULU								
Öğrenci				Numara		Sınıf		
ZEYNEP TOPUZ				1080		7H		
Puan Türü	Puan	Genel Ort.	Dereceler					
			Snf	Kurum	İlçe	İl	Genel	
LGS	▼ 278,167	320.920	19	245	245	878	31903	
Puanı Hesaplanan:				354	354	1389	48512	
Katılımlar:				32	366	366	1403	48711

Ders	Soru	Doğru	Yanlış	Net	Başarı %	Sınıf Ort.	Kurum Ort.	Genel Ort.
Türkçe	15	9	6	7,00	47	▲ 6,68	▼ 7,17	▼ 7,22
Tarih	10	3	6	1,00	10	▼ 3,89	▼ 4,69	▼ 4,59
Din K.ve A.B.	10	4	6	2,00	20	▼ 5,02	▼ 4,12	▼ 4,26
İngilizce	10	1	9	-2,00	-20	▼ 1,99	▼ 3,84	▼ 3,76
Matematik	15	3	6	1,00	7	▼ 3,18	▼ 5,19	▼ 5,18
Fen	15	9	6	7,00	47	▲ 5,77	▲ 6,12	▲ 6,26
<b>Toplam:</b>	<b>75</b>	<b>29</b>	<b>39</b>	<b>16,00</b>	<b>21</b>	<b>▼ 26,52</b>	<b>▼ 31,14</b>	<b>▼ 31,25</b>

Soru No	123456789012345
Sözel (TÜR)	CBAaBdbACDbdaDD
Cevap Anh.	B CBABBCDACDAACDD
Sözel (TAR)	AdCdab Cda
Cevap Anh.	B ABCABAACBD
Sözel (DİN)	CdacdaDbDB
Cevap Anh.	B CACABBDCEB
Sözel (İNG)	adbacaaBdd
Cevap Anh.	B DACDABDBCA
Sayısal (MAT)	dbdbDACd a
Cevap Anh.	B ACADDACBDCBBABD
Sayısal (FEN)	CBaBAdAADccaBcD
Cevap Anh.	B CBCBABAADABCDD

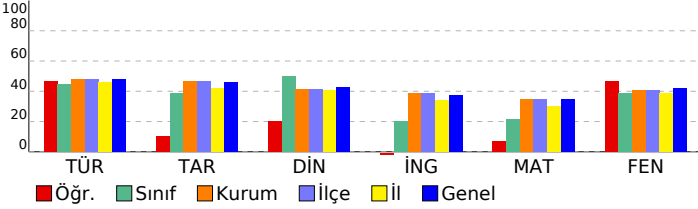

## 7. SINIF İŞLEYEN ZEKA TÜRKİYE GENELİ DENEME SINAVI

### DERSLERE GÖRE BAŞARI ANALİZİ

Sözel (TÜR)	S	D	Y	B%
<b>Türkçe</b>				
Bağlamdan yararlanarak bilmediği kelime ve kelime gruplarının anlamını tahmin eder.	3	1	2	33
Metindeki iş ve işlem basamaklarını kavrar.	1	0	1	0
Metnin konusunu belirler.	1	1	0	100
Faillerin anlam özelliklerini fark eder.	2	1	1	50
Yazdıklarını düzenler.	1	1	0	100
Metnin içeriğini yorumlar.	1	1	0	100
Metnin ana fikrini/ana duygusunu belirler.	1	1	0	100
Metinle ilgili soruları cevaplar.	1	0	1	0
Grafik, tablo ve çizelgeyle sunulan bilgileri yorumlar.	1	1	0	100
Medya metinlerini değerlendirir.	1	0	1	0
Noktalama işaretlerine dikkat ederek sesli ve sessiz okur.	1	1	0	100
Metindeki hikâye unsurlarını belirler.	1	1	0	100

Sözel (TAR)	S	D	Y	B%
<b>Tarih</b>				
İletişimi etkileyen tutum ve davranışları analiz ederek kendi tutum ve davranışlarını sorgular.	4	1	3	25
Bireysel ve toplumsal ilişkilerde olumlu iletişim yollarını kullanır.	5	1	3	20
Medyanın sosyal değişim ve etkileşimdeki rolünü tartışır.	1	1	0	100

Sözel (DİN)	S	D	Y	B%
<b>Din K.ve A.B.</b>				
Varlıklar âlemini özelliklerine göre ayırır eder.	5	1	4	20
Melekleri özellikleri ve görevlerine göre sınıflandırır.	5	3	2	60

Sözel (İNG)	S	D	Y	B%
<b>İngilizce</b>				
Students will be able to talk about other people's appearances and personalities.	2	1	1	50
Students will be able to understand a simple text about appearances, personalities, and comparisons including ex	4	0	4	0
Students will be able to report on appearances and personalities of other people.	4	0	4	0

Sayısal (MAT)	S	D	Y	B%
<b>Matematik</b>				
Tam sayılarla toplama ve çıkarma işlemlerini yapar, ilgili problemleri çözer.	8	2	4	25
Toplama işleminin özelliklerini akıcı işlem yapmak için birer strateji olarak kullanır.	4	1	1	25
Tam sayılarla çarpma ve bölme işlemlerini yapar.	3	0	1	0

Sayısal (FEN)	S	D	Y	B%
<b>Fen</b>				
Uzay teknolojilerini açıklar.	3	1	2	33
Basit bir teleskop modeli hazırlayarak sunar.	1	1	0	100
Yıldız kavramını açıklar.	3	2	1	67
Teleskobun gök bilimin gelişimindeki önemine yönelik çıkarımda bulunur.	3	2	1	67
Yıldız oluşum sürecinin farkına varır.	2	1	1	50
Teknoloji ile uzay araştırmaları arasındaki ilişkiyi açıklar.	1	1	0	100
Teleskobun yapısını ve ne işe yaradığını açıklar.	1	0	1	0
Uzay kirliliğinin nedenlerini ifade ederek bu kirliliğin yol açabileceği olası sonuçları tahmin eder.	1	1	0	100

# SINAV SONUÇ BELGESİ

## 7. SINIF İŞLEYEN ZEKA TÜRKİYE GENELİ DENEME SINAVI

### İSTANBUL / BAYRAMPAŞA / PROF.MUHARREM ERGİN ORTAOKULU

#### DERSLERE GÖRE BAŞARI ANALİZİ

Öğrenci	Numara	Sınıf
***E*	0	7I

Puan Türü	Puan	Genel Ort.	Dereceler				
			Snf	Kurum	İlçe	İl	Genel
LGS	▼ 253,187	320.920	22	276	276	1020	36374
Puanı Hesaplanan:			354	354	1389	48512	
Katılımlar:			30	366	366	1403	48711

Ders	Soru	Doğru	Yanlış	Net	Başarı %	Sınıf Ort.	Kurum Ort.	Genel Ort.
Türkçe	15	10	4	8,67	58	▲ 6,20	▲ 7,17	▲ 7,22
Tarih	10	3	6	1,00	10	▼ 4,12	▼ 4,69	▼ 4,59
Din K.ve A.B.	10	3	5	1,33	13	▼ 2,89	▼ 4,12	▼ 4,26
İngilizce	10	0	2	-0,67	-7	▼ 2,99	▼ 3,84	▼ 3,76
Matematik	15	0	3	-1,00	-7	▼ 3,38	▼ 5,19	▼ 5,18
Fen	15	5	8	2,33	16	▼ 4,52	▼ 6,12	▼ 6,26
Toplam:	75	21	28	11,67	16	▼ 24,10	▼ 31,14	▼ 31,25

Soru No	123456789012345
Sözel (TÜR)	CaAaB DACDcACaD
Cevap Anh.	B CBABBCDACDAACDD
Sözel (TAR)	cCbadaCdd
Cevap Anh.	B ABCABAACBD
Sözel (DİN)	bd cBd Da
Cevap Anh.	B CACABBDcDB
Sözel (İNG)	ac
Cevap Anh.	B DACDABDBCA
Sayısal (MAT)	d c a
Cevap Anh.	B ACADDACBDCBBABD
Sayısal (FEN)	dd B aAdDdaCBcc
Cevap Anh.	B CBCBABAADABCDD

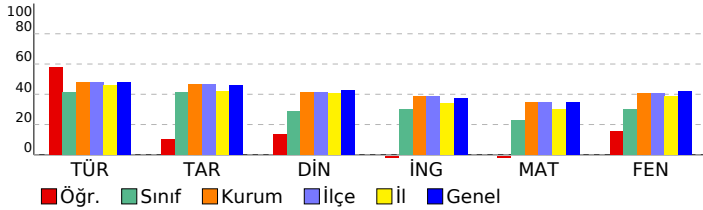

Sözel (TÜR)	S	D	Y	B%
<b>Türkçe</b>				
Bağlamdan yararlanarak bilmediği kelime ve kelime gruplarının anlamını tahmin eder.	3	3	0	100
Metindeki iş ve işlem basamaklarını kavrar.	1	0	1	0
Metnin konusunu belirler.	1	1	0	100
Fiillerin anlam özelliklerini fark eder.	2	0	1	0
Yazdıklarını düzenler.	1	1	0	100
Metnin içeriğini yorumlar.	1	1	0	100
Metnin ana fikrini/ana duygusunu belirler.	1	1	0	100
Metinle ilgili soruları cevaplar.	1	0	1	0
Grafik, tablo ve çizelgeyle sunulan bilgileri yorumlar.	1	1	0	100
Medya metinlerini değerlendirir.	1	1	0	100
Noktalama işaretlerine dikkat ederek sesli ve sessiz okur.	1	1	0	100
Metindeki hikâye unsurlarını belirler.	1	0	1	0

Sözel (TAR)	S	D	Y	B%
<b>Tarih</b>				
İletişimi etkileyen tutum ve davranışları analiz ederek kendi tutum ve davranışlarını sorgular.	4	2	2	50
Bireysel ve toplumsal ilişkilerde olumlu iletişim yollarını kullanır.	5	0	4	0
Medyanın sosyal değişim ve etkileşimdeki rolünü tartışır.	1	1	0	100

Sözel (DİN)	S	D	Y	B%
<b>Din K.ve A.B.</b>				
Varlıklar âlemini özelliklerine göre ayırt eder.	5	1	2	20
Melekleri özellikleri ve görevlerine göre sınıflandırır.	5	2	3	40

Sözel (İNG)	S	D	Y	B%
<b>İngilizce</b>				
Students will be able to talk about other people's appearances and personalities.	2	0	0	0
Students will be able to understand a simple text about appearances, personalities, and comparisons including ex...	4	0	2	0
Students will be able to report on appearances and personalities of other people.	4	0	0	0

Sayısal (MAT)	S	D	Y	B%
<b>Matematik</b>				
Tam sayılarla toplama ve çıkarma işlemlerini yapar, ilgili problemleri çözer.	8	0	3	0
Toplama işleminin özelliklerini akıcı işlem yapmak için birer strateji olarak kullanır.	4	0	0	0
Tam sayılarla çarpma ve bölme işlemlerini yapar.	3	0	0	0

Sayısal (FEN)	S	D	Y	B%
<b>Fen</b>				
Uzay teknolojilerini açıklar.	3	2	0	67
Basit bir teleskop modeli hazırlayarak sunar.	1	1	0	100
Yıldız kavramını açıklar.	3	0	2	0
Teleskobun gök bilimin gelişimindeki önemine yönelik çıkarımda bulunur.	3	0	3	0
Yıldız oluşum sürecinin farkına varır.	2	1	1	50
Teknoloji ile uzay araştırmaları arasındaki ilişkiyi açıklar.	1	1	0	100
Teleskobun yapısını ve ne işe yaradığını açıklar.	1	0	1	0
Uzay kirliliğinin nedenlerini ifade ederek bu kirliliğin yol açabileceği olası sonuçları tahmin eder.	1	0	1	0



SINAV SONUÇ BELGESİ							
İSTANBUL / BAYRAMPAŞA / PROF.MUHARREM ERGİN ORTAOKULU							
Öğrenci			Numara		Sınıf		
BERAT UM UTÖZGÜL			1589		71		
Puan Türü	Puan	Genel Ort.	Dereceler				
			Snf	Kurum	İlçe	İl	Genel
LGS	▼ 258,202	320,920	20	270	270	987	35472
Puanı Hesaplanan:			354	354	1389	48512	
Katılımlar:			30	366	366	1403	48711

Ders	Soru	Doğru	Yanlış	Net	Başarı %	Sınıf Ort.	Kurum Ort.	Genel Ort.
Türkçe	15	7	8	4,33	29	▼ 6,20	▼ 7,17	▼ 7,22
Tarih	10	7	3	6,00	60	▲ 4,12	▲ 4,69	▲ 4,59
Din K.ve A.B.	10	3	7	0,67	7	▼ 2,89	▼ 4,12	▼ 4,26
İngilizce	10	3	7	0,67	7	▼ 2,99	▼ 3,84	▼ 3,76
Matematik	15	3	12	-1,00	-7	▼ 3,38	▼ 5,19	▼ 5,18
Fen	15	8	7	5,67	38	▲ 4,52	▼ 6,12	▼ 6,26
Toplam:	75	31	44	16,33	22	▼ 24,10	▼ 31,14	▼ 31,25

Soru No	123456789012345
Sözel (TÜR)	CBbcBbbAabAdCDa
Cevap Anh.	B CBABBCDACDAACDD
Sözel (TAR)	dBCAaAACBa
Cevap Anh.	B ABCABAACBD
Sözel (DİN)	abCccaDbDa
Cevap Anh.	B CACABBDCEB
Sözel (İNG)	DAdbAccdad
Cevap Anh.	B DACDABDBCA
Sayısal (MAT)	badDbdddaaBBcaa
Cevap Anh.	B ACADDACBDCBBABD
Sayısal (FEN)	bBCcodbADAaCBcD
Cevap Anh.	B CBCBABAADABCDD

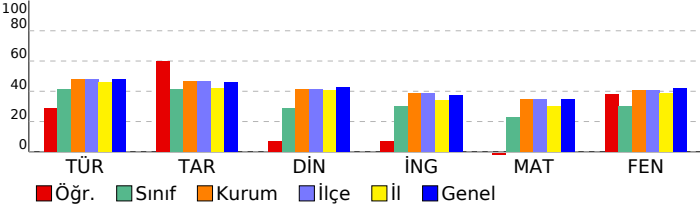

## 7. SINIF İŞLEYEN ZEKA TÜRKİYE GENELİ DENEME SINAVI

### DERSLERE GÖRE BAŞARI ANALİZİ

Sözel (TÜR)	S	D	Y	B%
Türkçe	3	0	3	0
Bağlamdan yararlanarak bilmediği kelime ve kelime gruplarının anlamını tahmin eder.	1	0	1	0
Metindeki iş ve işlem basamaklarını kavrar.	1	1	0	0
Metnin konusunu belirler.	1	1	0	100
Fiillerin anlam özelliklerini fark eder.	2	1	1	50
Yazdıklarını düzenler.	1	1	0	100
Metnin içeriğini yorumlar.	1	0	1	0
Metnin ana fikrini/ana duygusunu belirler.	1	0	1	0
Metinle ilgili soruları cevaplar.	1	1	0	100
Grafik, tablo ve çizelgeyle sunulan bilgileri yorumlar.	1	0	1	0
Medya metinlerini değerlendirir.	1	1	0	100
Noktalama işaretlerine dikkat ederek sesli ve sessiz okur.	1	1	0	100
Metindeki hikâye unsurlarını belirler.	1	1	0	100

Sözel (TAR)	S	D	Y	B%
Tarih	4	2	2	50
İletişimi etkileyen tutum ve davranışları analiz ederek kendi tutum ve davranışlarını sorgular.	5	4	1	80
Bireysel ve toplumsal ilişkilerde olumlu iletişim yollarını kullanır.	1	1	0	100
Medyanın sosyal değişim ve etkileşimdeki rolünü tartışır.	1	1	0	100

Sözel (DİN)	S	D	Y	B%
Din K.ve A.B.	5	2	3	40
Varlıklar âlemini özelliklerine göre ayırt eder.	5	1	4	20
Melekleri özellikleri ve görevlerine göre sınıflandırır.	5	1	4	20

Sözel (İNG)	S	D	Y	B%
İngilizce	2	0	2	0
Students will be able to talk about other people's appearances and personalities.	4	2	2	50
Students will be able to understand a simple text about appearances, personalities, and comparisons including ex	4	1	3	25
Students will be able to report on appearances and personalities of other people.	4	1	3	25

Sayısal (MAT)	S	D	Y	B%
Matematik	8	2	6	25
Tam sayılarla toplama ve çıkarma işlemlerini yapar, ilgili problemleri çözer.	4	0	4	0
Toplama işleminin özelliklerini akıcı işlem yapmak için birer strateji olarak kullanır.	3	1	2	33
Tam sayılarla çarpma ve bölme işlemlerini yapar.	3	1	2	33

Sayısal (FEN)	S	D	Y	B%
Fen	3	3	0	100
Uzay teknolojilerini açıklar.	1	0	1	0
Basit bir teleskop modeli hazırlayarak sunar.	3	0	3	0
Yıldız kavramını açıklar.	3	2	1	67
Teleskobun gök bilimin gelişimindeki önemine yönelik çıkarımda bulunur.	2	1	1	50
Yıldız oluşum sürecinin farkına varır.	1	1	0	100
Teknoloji ile uzay araştırmaları arasındaki ilişkiyi açıklar.	1	0	1	0
Teleskobun yapısını ve ne işe yaradığını açıklar.	1	0	1	0
Uzay kirliliğinin nedenlerini ifade ederek bu kirliliğin yol açabileceği olası sonuçları tahmin eder.	1	1	0	100

SINAV SONUÇ BELGESİ							
İSTANBUL / BAYRAMPAŞA / PROF.MUHARREM ERGİN ORTAOKULU							
Öğrenci				Numara		Sınıf	
BERFİN HASANOĞLU				721		71	
Puan Türü	Puan	Genel Ort.	Dereceler				
			Snf	Kurum	İlçe	İl	Genel
LGS	▲ 335,559	320,920	7	160	160	567	21557
Puanı Hesaplanan:			354	354	1389	48512	
Katılımlar:			30	366	366	1403	48711

Ders	Soru	Doğru	Yanlış	Net	Başarı %	Sınıf Ort.	Kurum Ort.	Genel Ort.
Türkçe	15	7	5	5,33	36	▼ 6,20	▼ 7,17	▼ 7,22
Tarih	10	9	0	9,00	90	▲ 4,12	▲ 4,69	▲ 4,59
Din K.ve A.B.	10	8	2	7,33	73	▲ 2,89	▲ 4,12	▲ 4,26
İngilizce	10	6	0	6,00	60	▲ 2,99	▲ 3,84	▲ 3,76
Matematik	15	8	5	6,33	42	▲ 3,38	▲ 5,19	▲ 5,18
Fen	15	7	4	5,67	38	▲ 4,52	▼ 6,12	▼ 6,26
Toplam:	75	45	16	39,67	53	▲ 24,10	▲ 31,14	▲ 31,25

Soru No	123456789012345
Sözel (TÜR)	dB cB ACcAAdDc
Cevap Anh.	B CBABBCDACDAACDD
Sözel (TAR)	ABC BAACBD
Cevap Anh.	B ABCABAACBD
Sözel (DİN)	CACAcDCDB
Cevap Anh.	B CACABBDCEB
Sözel (İNG)	C ABDB A
Cevap Anh.	B DACDABDBCA
Sayısal (MAT)	cC DDACaDbcB dD
Cevap Anh.	B ACADDACBDCBBABD
Sayısal (FEN)	CB BdBAA Ac d b
Cevap Anh.	B CBCBABAADABCDD

## 7. SINIF İŞLEYEN ZEKA TÜRKİYE GENELİ DENEME SINAVI

### DERSLERE GÖRE BAŞARI ANALİZİ

Sözel (TÜR)	S	D	Y	B%
Türkçe				
Bağılamdan yararlanarak bilmediği kelime ve kelime gruplarının anlamını tahmin eder.	3	1	0	33
Metindeki iş ve işlem basamaklarını kavrar.	1	0	1	0
Metnin konusunu belirler.	1	1	0	100
Faillerin anlam özelliklerini fark eder.	2	1	0	50
Yazdıklarını düzenler.	1	1	0	100
Metnin içeriğini yorumlar.	1	1	0	100
Metnin ana fikrini/ana duygusunu belirler.	1	0	1	0
Metinle ilgili soruları cevaplar.	1	1	0	100
Grafik, tablo ve çizelgeyle sunulan bilgileri yorumlar.	1	0	1	0
Medya metinlerini değerlendirir.	1	0	1	0
Noktalama işaretlerine dikkat ederek sesli ve sessiz okur.	1	0	1	0
Metindeki hikâye unsurlarını belirler.	1	1	0	100

Sözel (TAR)	S	D	Y	B%
Tarih				
İletişimi etkileyen tutum ve davranışları analiz ederek kendi tutum ve davranışlarını sorgular.	4	4	0	100
Bireysel ve toplumsal ilişkilerde olumlu iletişim yollarını kullanır.	5	4	0	80
Medyanın sosyal değişim ve etkileşimdeki rolünü tartışır.	1	1	0	100

Sözel (DİN)	S	D	Y	B%
Din K.ve A.B.				
Varlıklar âlemini özelliklerine göre ayırt eder.	5	4	1	80
Melekleri özellikleri ve görevlerine göre sınıflandırır.	5	4	1	80

Sözel (İNG)	S	D	Y	B%
İngilizce				
Students will be able to talk about other people's appearances and personalities.	2	2	0	100
Students will be able to understand a simple text about appearances, personalities, and comparisons including ex	4	1	0	25
Students will be able to report on appearances and personalities of other people.	4	3	0	75

Sayısal (MAT)	S	D	Y	B%
Matematik				
Tam sayılarla toplama ve çıkarma işlemlerini yapar, ilgili problemleri çözer.	8	5	2	63
Toplama işleminin özelliklerini akıcı işlem yapmak için birer strateji olarak kullanır.	4	2	2	50
Tam sayılarla çarpma ve bölme işlemlerini yapar.	3	1	1	33

Sayısal (FEN)	S	D	Y	B%
Fen				
Uzay teknolojilerini açıklar.	3	0	1	0
Basit bir teleskop modeli hazırlayarak sunar.	1	1	0	100
Yıldız kavramını açıklar.	3	1	2	33
Teleskobun gök bilim gelişimindeki önemine yönelik çıkarımda bulunur.	3	3	0	100
Yıldız oluşum sürecinin farkına varır.	2	2	0	100
Teknoloji ile uzay araştırmaları arasındaki ilişkiyi açıklar.	1	0	0	0
Teleskobun yapısını ve ne işe yaradığını açıklar.	1	0	0	0
Uzay kirliliğinin nedenlerini ifade ederek bu kirliliğin yol açabileceği olası sonuçları tahmin eder.	1	0	1	0

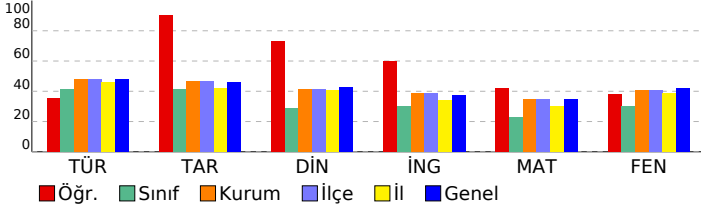

SINAV SONUÇ BELGESİ									
İSTANBUL / BAYRAMPAŞA / PROF.MUHARREM ERGİN ORTAOKULU									
Öğrenci			Numara		Sınıf				
BUĞRA BATĞI			1379		7İ				
Puan Türü	Puan	Genel Ort.	Dereceler						
			Snf	Kurum	İlçe	İl	Genel		
LGS	▼ 226,193	320,920	28	308	308	1161	41217		
Puanı Hesaplanan:			354	354	1389	48512			
Katılımlar:			30	366	366	1403	48711		
Ders	Soru	Doğru	Yanlış	Net	Başarı %	Sınıf Ort.	Kurum Ort.	Genel Ort.	
Türkçe	15	5	5	3,33	22	▼ 6,20	▼ 7,17	▼ 7,22	
Tarih	10	3	6	1,00	10	▼ 4,12	▼ 4,69	▼ 4,59	
Din K.ve A.B.	10	1	7	-1,33	-13	▼ 2,89	▼ 4,12	▼ 4,26	
Matematik	15	2	0	2,00	13	▼ 3,38	▼ 5,19	▼ 5,18	
Fen	15	2	4	0,67	4	▼ 4,52	▼ 6,12	▼ 6,26	
Toplam:		75	13	22	5,67	8	▼ 24,10	▼ 31,14	▼ 31,25
Soru No	123456789012345								
Sözel (TÜR)	AB acbCdd D								
Cevap Anh.	A ABBCDACDAADCDCB								
Sözel (TAR)	aaa ACdcdA								
Cevap Anh.	A BDBAACABCA								
Sözel (DİN)	bccddd aD								
Cevap Anh.	A ABBCACDBDC								
Sayısal (MAT)	AC								
Cevap Anh.	A ADDACBDBDBACBAC								
Sayısal (FEN)	aa c c CB								
Cevap Anh.	A CBABAADABCBDCCB								

## 7. SINIF İŞLEYEN ZEKA TÜRKİYE GENELİ DENEME SINAVI

### DERSLERE GÖRE BAŞARI ANALİZİ

Sözel (TÜR)	S	D	Y	B%
<b>Türkçe</b>				
Bağlamdan yararlanarak bilmediği kelime ve kelime gruplarının anlamını tahmin eder.	3	1	2	33
Metindeki iş ve işlem basamaklarını kavrar.	1	1	0	100
Metnin konusunu belirler.	1	0	0	0
Fiillerin anlam özelliklerini fark eder.	2	1	1	50
Yazdıklarını düzenler.	1	0	1	0
Metnin içeriğini yorumlar.	1	1	0	100
Metnin ana fikrini/ana duygusunu belirler.	1	1	0	100
Metinle ilgili soruları cevaplar.	1	0	1	0
Grafik, tablo ve çizelgeyle sunulan bilgileri yorumlar.	1	0	0	0
Medya metinlerini değerlendirir.	1	0	0	0
Noktalama işaretlerine dikkat ederek sesli ve sessiz okur.	1	0	0	0
Metindeki hikâye unsurlarını belirler.	1	0	0	0
<b>Sözel (TAR)</b>				
<b>Tarih</b>				
İletişimi etkileyen tutum ve davranışları analiz ederek kendi tutum ve davranışlarını sorgular.	4	0	4	0
Bireysel ve toplumsal ilişkilerde olumlu iletişim yollarını kullanır.	5	2	2	40
Medyanın sosyal değişim ve etkileşimdeki rolünü tartışır.	1	1	0	100
<b>Sözel (DİN)</b>				
<b>Din K.ve A.B.</b>				
Varlıklar âleminin özelliklerine göre ayırt eder.	5	1	3	20
Melekleri özellikleri ve görevlerine göre sınıflandırır.	5	0	4	0
<b>Sözel (İNG)</b>				
<b>İngilizce</b>				
Students will be able to talk about other people's appearances and personalities.	2	0	0	0
Students will be able to understand a simple text about appearances, personalities, and comparisons including ex	4	0	0	0
Students will be able to report on appearances and personalities of other people.	4	0	0	0
<b>Sayısal (MAT)</b>				
<b>Matematik</b>				
Tam sayılarla toplama ve çıkarma işlemlerini yapar, ilgili problemleri çözer.	8	1	0	13
Toplama işleminin özelliklerini akıcı işlem yapmak için birer strateji olarak kullanır.	4	1	0	25
Tam sayılarla çarpma ve bölme işlemlerini yapar.	3	0	0	0
<b>Sayısal (FEN)</b>				
<b>Fen</b>				
Uzay teknolojilerini açıklar.	3	0	1	0
Basit bir teleskop modeli hazırlayarak sunar.	1	0	1	0
Yıldız kavramını açıklar.	3	1	1	33
Teleskobun gök bilimin gelişimindeki önemine yönelik çıkarımda bulunur.	3	1	0	33
Yıldız oluşum sürecinin farkına varır.	2	0	1	0
Teknoloji ile uzay araştırmaları arasındaki ilişkiyi açıklar.	1	0	0	0
Teleskobun yapısını ve ne işe yaradığını açıklar.	1	0	0	0
Uzay kirliliğinin nedenlerini ifade ederek bu kirliliğin yol açabileceği olası sonuçları tahmin eder.	1	0	0	0

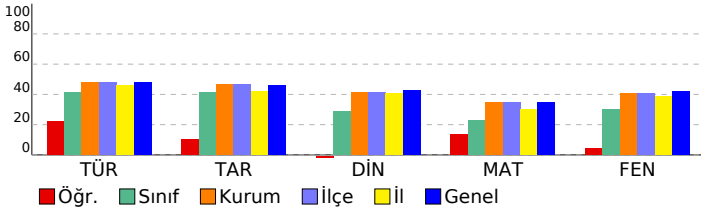

# SINAV SONUÇ BELGESİ

## İSTANBUL / BAYRAMPAŞA / PROF.MUHARREM ERGİN ORTAOKULU

### 7. SINIF İŞLEYEN ZEKA TÜRKİYE GENELİ DENEME SINAVI

#### DERSLERE GÖRE BAŞARI ANALİZİ

Öğrenci	Numara	Sınıf
BURAK KUL	815	7I

Puan Türü	Puan	Genel Ort.	Dereceler				
			Snf	Kurum	İlçe	İl	Genel
LGS	▼ 287,162	320,920	16	235	235	821	30228
Puanı Hesaplanan:			354	354	1389	48512	
Katılımlar:			30	366	366	1403	48711

Ders	Soru	Doğru	Yanlış	Net	Başarı %	Sınıf Ort.	Kurum Ort.	Genel Ort.
Türkçe	15	7	7	4,67	31	▼ 6,20	▼ 7,17	▼ 7,22
Tarih	10	9	1	8,67	87	▲ 4,12	▲ 4,69	▲ 4,59
Din K.ve A.B.	10	5	5	3,33	33	▲ 2,89	▼ 4,12	▼ 4,26
İngilizce	10	3	7	0,67	7	▼ 2,99	▼ 3,84	▼ 3,76
Matematik	15	8	4	6,67	44	▲ 3,38	▲ 5,19	▲ 5,18
Fen	15	4	10	0,67	4	▼ 4,52	▼ 6,12	▼ 6,26
Toplam:	75	36	34	24,67	33	▲ 24,10	▼ 31,14	▼ 31,25

Soru No	123456789012345
Sözel (TÜR)	CBdBBabcCccbC D
Cevap Anh.	B CBABBCDACDAACDD
Sözel (TAR)	ABaABAACBD
Cevap Anh.	B ABCABAACBD
Sözel (DİN)	CcCcBaDbDa
Cevap Anh.	B CACABBDCEB
Sözel (İNG)	aAabbaDBbc
Cevap Anh.	B DACDABDBCA
Sayısal (MAT)	ACAa ACcb Ba BD
Cevap Anh.	B ACADDACBDCBBABD
Sayısal (FEN)	CaC cdbcdDcdcdD
Cevap Anh.	B CBCBABAADABCDD

Sözel (TÜR)	S	D	Y	B%
Türkçe				
Bağlamdan yararlanarak bilmediği kelime ve kelime gruplarının anlamını tahmin eder.	3	0	3	0
Metindeki iş ve işlem basamaklarını kavrar.	1	1	0	100
Metnin konusunu belirler.	1	1	0	100
Faillerin anlam özelliklerini fark eder.	2	0	1	0
Yazdıklarını düzenler.	1	0	1	0
Metnin içeriğini yorumlar.	1	1	0	100
Metnin ana fikrini/ana duygusunu belirler.	1	0	1	0
Metinle ilgili soruları cevaplar.	1	0	1	0
Grafik, tablo ve çizelgeyle sunulan bilgileri yorumlar.	1	1	0	100
Medya metinlerini değerlendirir.	1	1	0	100
Noktalama işaretlerine dikkat ederek sesli ve sessiz okur.	1	1	0	100
Metindeki hikâye unsurlarını belirler.	1	1	0	100

Sözel (TAR)	S	D	Y	B%
Tarih				
İletişimi etkileyen tutum ve davranışları analiz ederek kendi tutum ve davranışlarını sorgular.	4	3	1	75
Bireysel ve toplumsal ilişkilerde olumlu iletişim yollarını kullanır.	5	5	0	100
Medyanın sosyal değişim ve etkileşimdeki rolünü tartışır.	1	1	0	100

Sözel (DİN)	S	D	Y	B%
Din K.ve A.B.				
Varlıklar âlemini özelliklerine göre ayırır.	5	2	3	40
Melekleri özellikleri ve görevlerine göre sınıflandırır.	5	3	2	60

Sözel (İNG)	S	D	Y	B%
İngilizce				
Students will be able to talk about other people's appearances and personalities.	2	1	1	50
Students will be able to understand a simple text about appearances, personalities, and comparisons including ex	4	1	3	25
Students will be able to report on appearances and personalities of other people.	4	1	3	25

Sayısal (MAT)	S	D	Y	B%
Matematik				
Tam sayılarla toplama ve çıkarma işlemlerini yapar, ilgili problemleri çözer.	8	4	3	50
Toplama işleminin özelliklerini akıcı işlem yapmak için birer strateji olarak kullanır.	4	4	0	100
Tam sayılarla çarpma ve bölme işlemlerini yapar.	3	0	1	0

Sayısal (FEN)	S	D	Y	B%
Fen				
Uzay teknolojilerini açıklar.	3	1	2	33
Basit bir teleskop modeli hazırlayarak sunar.	1	0	0	0
Yıldız kavramını açıklar.	3	1	2	33
Teleskobun gök bilim gelişimindeki önemine yönelik çıkarımda bulunur.	3	0	3	0
Yıldız oluşum sürecinin farkına varır.	2	0	2	0
Teknoloji ile uzay araştırmaları arasındaki ilişkiyi açıklar.	1	1	0	100
Teleskobun yapısını ve ne işe yaradığını açıklar.	1	0	1	0
Uzay kirliliğinin nedenlerini ifade ederek bu kirliliğin yol açabileceği olası sonuçları tahmin eder.	1	1	0	100

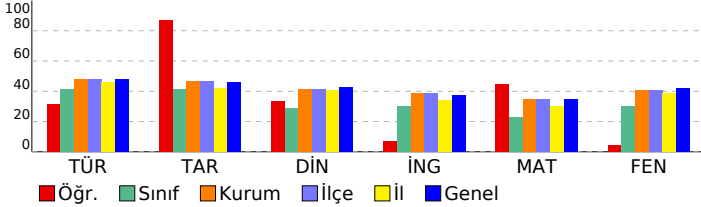

SINAV SONUÇ BELGESİ							
İSTANBUL / BAYRAMPAŞA / PROF.MUHARREM ERGİN ORTAOKULU							
Öğrenci			Numara		Sınıf		
ECRİN KÖK			836		71		
Puan Türü	Puan	Genel Ort.	Dereceler				
			Snf	Kurum	İlçe	İl	Genel
LGS	▼ 288,557	320,920	14	232	232	812	29975
Puanı Hesaplanan:			354	354	1389	48512	
Katılımlar:			30	366	366	1403	48711

Ders	Soru	Doğru	Yanlış	Net	Başarı %	Sınıf Ort.	Kurum Ort.	Genel Ort.
Türkçe	15	5	10	1,67	11	▼ 6,20	▼ 7,17	▼ 7,22
Tarih	10	6	4	4,67	47	▲ 4,12	▼ 4,69	▲ 4,59
Din K.ve A.B.	10	5	5	3,33	33	▲ 2,89	▼ 4,12	▼ 4,26
İngilizce	10	3	6	1,00	10	▼ 2,99	▼ 3,84	▼ 3,76
Matematik	15	6	6	4,00	27	▲ 3,38	▼ 5,19	▼ 5,18
Fen	15	10	5	8,33	56	▲ 4,52	▲ 6,12	▲ 6,26
<b>Toplam:</b>	<b>75</b>	<b>35</b>	<b>36</b>	<b>23,00</b>	<b>31</b>	<b>▼ 24,10</b>	<b>▼ 31,14</b>	<b>▼ 31,25</b>

Soru No	123456789012345
Sözel (TÜR)	caddaAbDdAbdDCa
Cevap Anh.	ABBDCDADACDCB
Sözel (TAR)	cDacACABBa
Cevap Anh.	BDBAACABCA
Sözel (DİN)	dBdCbCdDcC
Cevap Anh.	ABBACACBDC
Sözel (İNG)	bdDABccdb
Cevap Anh.	BCADABDACD
Sayısal (MAT)	Ab AbcDcaB BAD
Cevap Anh.	ADDACBDBBACBAC
Sayısal (FEN)	CBABAdcAcbdDDCB
Cevap Anh.	CBABAADABCBDDBC

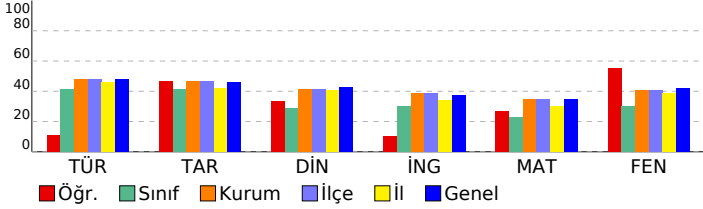

## 7. SINIF İŞLEYEN ZEKA TÜRKİYE GENELİ DENEME SINAVI

### DERSLERE GÖRE BAŞARI ANALİZİ

Sözel (TÜR)					
Türkçe	S	D	Y	B%	
Bağlamdan yararlanarak bilmediği kelime ve kelime gruplarının anlamını tahmin eder.	3	1	2	33	
Metindeki iş ve işlem basamaklarını kavrar.	1	0	1	0	
Metnin konusunu belirler.	1	0	1	0	
Faillerin anlam özelliklerini fark eder.	2	1	1	50	
Yazdıklarını düzenler.	1	1	0	100	
Metnin içeriğini yorumlar.	1	0	1	0	
Metnin ana fikrini/ana duygusunu belirler.	1	1	0	100	
Metinle ilgili soruları cevaplar.	1	0	1	0	
Grafik, tablo ve çizelgeyle sunulan bilgileri yorumlar.	1	0	1	0	
Medya metinlerini değerlendirir.	1	0	1	0	
Noktalama işaretlerine dikkat ederek sesli ve sessiz okur.	1	1	0	100	
Metindeki hikâye unsurlarını belirler.	1	0	1	0	

Sözel (TAR)					
Tarih	S	D	Y	B%	
İletişimi etkileyen tutum ve davranışları analiz ederek kendi tutum ve davranışlarını sorgular.	4	1	3	25	
Bireysel ve toplumsal ilişkilerde olumlu iletişim yollarını kullanır.	5	4	1	80	
Medyanın sosyal değişim ve etkileşimdeki rolünü tartışır.	1	1	0	100	

Sözel (DİN)					
Din K.ve A.B.	S	D	Y	B%	
Varlıklar âlemini özelliklerine göre ayırır.	5	2	3	40	
Melekleri özellikleri ve görevlerine göre sınıflandırır.	5	3	2	60	

Sözel (İNG)					
İngilizce	S	D	Y	B%	
Students will be able to talk about other people's appearances and personalities.	2	1	0	50	
Students will be able to understand a simple text about appearances, personalities, and comparisons including ex	4	1	3	25	
Students will be able to report on appearances and personalities of other people.	4	1	3	25	

Sayısal (MAT)					
Matematik	S	D	Y	B%	
Tam sayılarla toplama ve çıkarma işlemlerini yapar, ilgili problemleri çözer.	8	3	4	38	
Toplama işleminin özelliklerini akıcı işlem yapmak için birer strateji olarak kullanır.	4	2	2	50	
Tam sayılarla çarpma ve bölme işlemlerini yapar.	3	1	0	33	

Sayısal (FEN)					
Fen	S	D	Y	B%	
Uzay teknolojilerini açıklar.	3	1	2	33	
Basit bir teleskop modeli hazırlayarak sunar.	1	1	0	100	
Yıldız kavramını açıklar.	3	2	1	67	
Teleskobun gök bilimin gelişimindeki önemine yönelik çıkarımda bulunur.	3	2	1	67	
Yıldız oluşum sürecinin farkına varır.	2	2	0	100	
Teknoloji ile uzay araştırmaları arasındaki ilişkiyi açıklar.	1	0	1	0	
Teleskobun yapısını ve ne işe yaradığını açıklar.	1	1	0	100	
Uzay kirliliğinin nedenlerini ifade ederek bu kirliliğin yol açabileceği olası sonuçları tahmin eder.	1	1	0	100	

# SINAV SONUÇ BELGESİ

## 7. SINIF İŞLEYEN ZEKA TÜRKİYE GENELİ DENEME SINAVI

### İSTANBUL / BAYRAMPAŞA / PROF.MUHARREM ERGİN ORTAOKULU

#### DERSLERE GÖRE BAŞARI ANALİZİ

Öğrenci	Numara	Sınıf
EGE DORUK AÇIKER	991	71

Puan Türü	Puan	Genel Ort.	Dereceler				
			Snf	Kurum	İlçe	İl	Genel
LGS	▼ 291,606	320,920	13	231	231	799	29482
Puanı Hesaplanan:			354	354	1389	48512	
Katılımlar:			30	366	366	1403	48711

Ders	Soru	Doğru	Yanlış	Net	Başarı %	Sınıf Ort.	Kurum Ort.	Genel Ort.
Türkçe	15	10	5	8,33	56	▲ 6,20	▲ 7,17	▲ 7,22
Tarih	10	4	6	2,00	20	▼ 4,12	▼ 4,69	▼ 4,59
Din K.ve A.B.	10	5	5	3,33	33	▲ 2,89	▼ 4,12	▼ 4,26
Matematik	15	5	3	4,00	27	▲ 3,38	▼ 5,19	▼ 5,18
Fen	15	5	5	3,33	22	▼ 4,52	▼ 6,12	▼ 6,26
Toplam:	75	29	24	21,00	28	▼ 24,10	▼ 31,14	▼ 31,25

Soru No	123456789012345
Sözel (TÜR)	AcBCaAaDdAdDdCB
Cevap Anh.	A
Sözel (TAR)	aDaAcabaCA
Cevap Anh.	A
Sözel (DİN)	ABdaCDcDd
Cevap Anh.	A
Sayısal (MAT)	ADaACdDd
Cevap Anh.	A
Sayısal (FEN)	CBbaAc BcDb
Cevap Anh.	A

Sözel (TÜR)	S	D	Y	B%
Türkçe				
Bağlamdan yararlanarak bilmediği kelime ve kelime gruplarının anlamını tahmin eder.	3	2	1	67
Metindeki iş ve işlem basamaklarını kavrar.	1	0	1	0
Metnin konusunu belirler.	1	1	0	100
Fiillerin anlam özelliklerini fark eder.	2	2	0	100
Yazdıklarını düzenler.	1	1	0	100
Metnin içeriğini yorumlar.	1	0	1	0
Metnin ana fikrini/ana duygusunu belirler.	1	1	0	100
Metinle ilgili soruları cevaplar.	1	0	1	0
Grafik, tablo ve çizelgeyle sunulan bilgileri yorumlar.	1	1	0	100
Medya metinlerini değerlendirir.	1	0	1	0
Noktalama işaretlerine dikkat ederek sesli ve sessiz okur.	1	1	0	100
Metindeki hikâye unsurlarını belirler.	1	1	0	100

Sözel (DİN)	S	D	Y	B%
Tarih				
İletişimi etkileyen tutum ve davranışları analiz ederek kendi tutum ve davranışlarını sorgular.	4	2	2	50
Bireysel ve toplumsal ilişkilerde olumlu iletişim yollarını kullanır.	5	2	3	40
Medyanın sosyal değişim ve etkileşimdeki rolünü tartışır.	1	0	1	0

Sözel (İNG)	S	D	Y	B%
Din K.ve A.B.				
Varlıklar âlemini özelliklerine göre ayırır eder.	5	3	2	60
Melekleri özellikleri ve görevlerine göre sınıflandırır.	5	2	3	40

Sayısal (MAT)	S	D	Y	B%
İngilizce				
Students will be able to talk about other people's appearances and personalities.	2	0	0	0
Students will be able to understand a simple text about appearances, personalities, and comparisons including ex	4	0	0	0
Students will be able to report on appearances and personalities of other people.	4	0	0	0

Sayısal (FEN)	S	D	Y	B%
Matematik				
Tam sayılarla toplama ve çıkarma işlemlerini yapar, ilgili problemleri çözer.	8	4	2	50
Toplama işleminin özelliklerini akıcı işlem yapmak için birer strateji olarak kullanır.	4	1	1	25
Tam sayılarla çarpma ve bölme işlemlerini yapar.	3	0	0	0

Sayısal (FEN)	S	D	Y	B%
Fen				
Uzay teknolojilerini açıklar.	3	2	0	67
Basit bir teleskop modeli hazırlayarak sunar.	1	1	0	100
Yıldız kavramını açıklar.	3	0	2	0
Teleskobun gök bilimin gelişimindeki önemine yönelik çıkarımda bulunur.	3	0	2	0
Yıldız oluşum sürecinin farkına varır.	2	1	0	50
Teknoloji ile uzay araştırmaları arasındaki ilişkiyi açıklar.	1	0	0	0
Teleskobun yapısını ve ne işe yaradığını açıklar.	1	0	1	0
Uzay kirliliğinin nedenlerini ifade ederek bu kirliliğin yol açabileceği olası sonuçları tahmin eder.	1	1	0	100

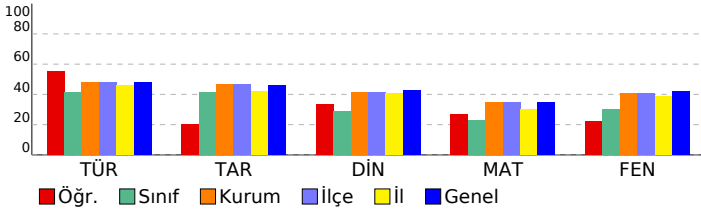

## SINAV SONUÇ BELGESİ

İSTANBUL / BAYRAMPAŞA / PROF.MUHARREM ERGİN ORTAOKULU

Öğrenci	Numara	Sınıf
ELİF DİZMAN	1430	7İ

Puan Türü	Puan	Genel Ort.	Dereceler				
			Snf	Kurum	İlçe	İl	Genel
LGS	▼ 228,516	320.920	26	304	304	1149	40787
Puanı Hesaplanan:			354	354	1389	48512	
Katılımlar:			30	366	366	1403	48711

Ders	Soru	Doğru	Yanlış	Net	Başarı %	Sınıf Ort.	Kurum Ort.	Genel Ort.
Türkçe	15	7	5	5,33	36	▼ 6,20	▼ 7,17	▼ 7,22
Tarih	10	4	6	2,00	20	▼ 4,12	▼ 4,69	▼ 4,59
Din K.ve A.B.	10	3	5	1,33	13	▼ 2,89	▼ 4,12	▼ 4,26
İngilizce	10	2	2	1,33	13	▼ 2,99	▼ 3,84	▼ 3,76
Matematik	15	1	8	-1,67	-11	▼ 3,38	▼ 5,19	▼ 5,18
Fen	15	4	10	0,67	4	▼ 4,52	▼ 6,12	▼ 6,26
<b>Toplam:</b>	<b>75</b>	<b>21</b>	<b>36</b>	<b>9,00</b>	<b>12</b>	<b>▼ 24,10</b>	<b>▼ 31,14</b>	<b>▼ 31,25</b>

Soru No	123456789012345
Sözel (TÜR)	BBa A bAdDCaCd
Cevap Anh.	ABBCCDACAADCDCB
Sözel (TAR)	aDBdAabaCd
Cevap Anh.	BDBAACABCA
Sözel (DİN)	ccaC ba DC
Cevap Anh.	ABBCCACDBDC
Sözel (İNG)	AbbB
Cevap Anh.	BCADABDACD
Sayısal (MAT)	dbDdaa b a
Cevap Anh.	ADDACBDBBACBAC
Sayısal (FEN)	aBddbcdb dBbDCa
Cevap Anh.	CBABAADABCDDDCB

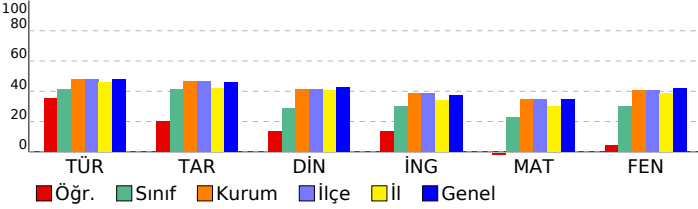

## 7. SINIF İŞLEYEN ZEKA TÜRKİYE GENELİ DENEME SINAVI

## DERSLERE GÖRE BAŞARI ANALİZİ

Sözel (TÜR)	S	D	Y	B%
<b>Türkçe</b>				
Bağlamdan yararlanarak bilmediği kelime ve kelime gruplarının anlamını tahmin eder.	3	0	1	0
Metindeki iş ve işlem basamaklarını kavrar.	1	1	0	100
Metnin konusunu belirler.	1	1	0	100
Faillerin anlam özelliklerini fark eder.	2	0	2	0
Yazdıklarını düzenler.	1	1	0	100
Metnin içeriğini yorumlar.	1	0	0	0
Metnin ana fikrini/ana duygusunu belirler.	1	0	1	0
Metinle ilgili soruları cevaplar.	1	1	0	100
Grafik, tablo ve çizelgeyle sunulan bilgileri yorumlar.	1	1	0	100
Medya metinlerini değerlendirir.	1	1	0	100
Noktalama işaretlerine dikkat ederek sesli ve sessiz okur.	1	1	0	100
Metindeki hikâye unsurlarını belirler.	1	0	1	0

Sözel (TAR)	S	D	Y	B%
<b>Tarih</b>				
İletişimi etkileyen tutum ve davranışları analiz ederek kendi tutum ve davranışlarını sorgular.	4	3	1	75
Bireysel ve toplumsal ilişkilerde olumlu iletişim yollarını kullanır.	5	1	4	20
Medyanın sosyal değişim ve etkileşimdeki rolünü tartışır.	1	0	1	0

Sözel (DİN)	S	D	Y	B%
<b>Din K.ve A.B.</b>				
Varlıklar âlemini özelliklerine göre ayırır eder.	5	2	3	40
Melekleri özellikleri ve görevlerine göre sınıflandırır.	5	1	2	20

Sözel (İNG)	S	D	Y	B%
<b>İngilizce</b>				
Students will be able to talk about other people's appearances and personalities.	2	1	0	50
Students will be able to understand a simple text about appearances, personalities, and comparisons including ex	4	0	1	0
Students will be able to report on appearances and personalities of other people.	4	1	1	25

Sayısal (MAT)	S	D	Y	B%
<b>Matematik</b>				
Tam sayılarla toplama ve çıkarma işlemlerini yapar, ilgili problemleri çözer.	8	1	6	13
Toplama işleminin özelliklerini akıcı işlem yapmak için birer strateji olarak kullanır.	4	0	2	0
Tam sayılarla çarpma ve bölme işlemlerini yapar.	3	0	0	0

Sayısal (FEN)	S	D	Y	B%
<b>Fen</b>				
Uzay teknolojilerini açıklar.	3	1	2	33
Basit bir teleskop modeli hazırlayarak sunar.	1	1	0	100
Yıldız kavramını açıklar.	3	1	1	33
Teleskobun gök bilim gelişimindeki önemine yönelik çıkarımda bulunur.	3	0	3	0
Yıldız oluşum sürecinin farkına varır.	2	0	2	0
Teknoloji ile uzay araştırmaları arasındaki ilişkiyi açıklar.	1	0	1	0
Teleskobun yapısını ve ne işe yaradığını açıklar.	1	0	1	0
Uzay kirliliğinin nedenlerini ifade ederek bu kirliliğin yol açabileceği olası sonuçları tahmin eder.	1	1	0	100

SINAV SONUÇ BELGESİ							
İSTANBUL / BAYRAMPAŞA / PROF.MUHARREM ERGİN ORTAOKULU							
Öğrenci				Numara		Sınıf	
ELİF YAĞMUR ÇELİK				208		71	
Puan Türü	Puan	Genel Ort.	Dereceler				
			Snf	Kurum	İlçe	İl	Genel
LGS	▲ 350,296	320.920	5	143	143	491	18927
Puanı Hesaplanan:			354	354	1389	48512	
Katılımlar:			30	366	366	1403	48711

Ders	Soru	Doğru	Yanlış	Net	Başarı %	Sınıf Ort.	Kurum Ort.	Genel Ort.
Türkçe	15	10	3	9,00	60	▲ 6,20	▲ 7,17	▲ 7,22
Tarih	10	8	2	7,33	73	▲ 4,12	▲ 4,69	▲ 4,59
Din K.ve A.B.	10	7	3	6,00	60	▲ 2,89	▲ 4,12	▲ 4,26
İngilizce	10	5	3	4,00	40	▲ 2,99	▲ 3,84	▲ 3,76
Matematik	15	7	4	5,67	38	▲ 3,38	▲ 5,19	▲ 5,18
Fen	15	9	5	7,33	49	▲ 4,52	▲ 6,12	▲ 6,26
<b>Toplam:</b>	<b>75</b>	<b>46</b>	<b>20</b>	<b>39,33</b>	<b>52</b>	<b>▲ 24,10</b>	<b>▲ 31,14</b>	<b>▲ 31,25</b>

Soru No	123456789012345
Sözel (TÜR)	A BC cdDAADcCB
Cevap Anh.	A ABBCDACDAADcCB
Sözel (TAR)	BDdbACABCA
Cevap Anh.	A BDBAACABCA
Sözel (DİN)	ABaCdCdADC
Cevap Anh.	A ABBCACDBDC
Sözel (İNG)	ADABabCa
Cevap Anh.	A BCADABDACD
Sayısal (MAT)	Ab ACcDa B BAa
Cevap Anh.	A ADDACBDBBACBAC
Sayısal (FEN)	BcBAcDAdCcaDCB
Cevap Anh.	A CBABAADABCBDDBC

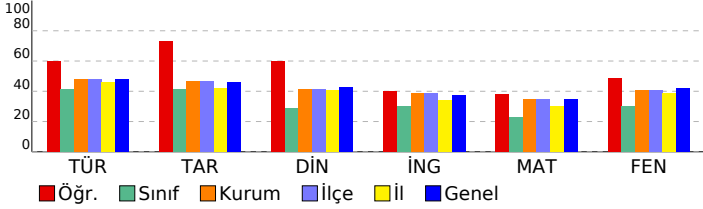

## 7. SINIF İŞLEYEN ZEKA TÜRKİYE GENELİ DENEME SINAVI

### DERSLERE GÖRE BAŞARI ANALİZİ

Sözel (TÜR)	S	D	Y	B%
<b>Türkçe</b>				
Bağlamdan yararlanarak bilmediği kelime ve kelime gruplarının anlamını tahmin eder.	3	2	0	67
Metindeki iş ve işlem basamaklarını kavrar.	1	0	0	0
Metnin konusunu belirler.	1	1	0	100
Faillerin anlam özelliklerini fark eder.	2	1	1	50
Yazdıklarını düzenler.	1	0	1	0
Metnin içeriğini yorumlar.	1	0	1	0
Metnin ana fikrini/ana duygusunu belirler.	1	1	0	100
Metinle ilgili soruları cevaplar.	1	1	0	100
Grafik, tablo ve çizelgeyle sunulan bilgileri yorumlar.	1	1	0	100
Medya metinlerini değerlendirir.	1	1	0	100
Noktalama işaretlerine dikkat ederek sesli ve sessiz okur.	1	1	0	100
Metindeki hikâye unsurlarını belirler.	1	1	0	100

Sözel (TAR)	S	D	Y	B%
<b>Tarih</b>				
İletişimi etkileyen tutum ve davranışları analiz ederek kendi tutum ve davranışlarını sorgular.	4	3	1	75
Bireysel ve toplumsal ilişkilerde olumlu iletişim yollarını kullanır.	5	4	1	80
Medyanın sosyal değişim ve etkileşimdeki rolünü tartışır.	1	1	0	100

Sözel (DİN)	S	D	Y	B%
<b>Din K.ve A.B.</b>				
Varlıklar âlemini özelliklerine göre ayırır eder.	5	4	1	80
Melekleri özellikleri ve görevlerine göre sınıflandırır.	5	3	2	60

Sözel (İNG)	S	D	Y	B%
<b>İngilizce</b>				
Students will be able to talk about other people's appearances and personalities.	2	1	0	50
Students will be able to understand a simple text about appearances, personalities, and comparisons including ex	4	1	2	25
Students will be able to report on appearances and personalities of other people.	4	3	1	75

Sayısal (MAT)	S	D	Y	B%
<b>Matematik</b>				
Tam sayılarla toplama ve çıkarma işlemlerini yapar, ilgili problemleri çözer.	8	4	3	50
Toplama işleminin özelliklerini akıcı işlem yapmak için birer strateji olarak kullanır.	4	2	1	50
Tam sayılarla çarpma ve bölme işlemlerini yapar.	3	1	0	33

Sayısal (FEN)	S	D	Y	B%
<b>Fen</b>				
Uzay teknolojilerini açıklar.	3	1	1	33
Basit bir teleskop modeli hazırlayarak sunar.	1	1	0	100
Yıldız kavramını açıklar.	3	1	2	33
Teleskobun gök bilimin gelişimindeki önemine yönelik çıkarımda bulunur.	3	2	1	67
Yıldız oluşum sürecinin farkına varır.	2	2	0	100
Teknoloji ile uzay araştırmaları arasındaki ilişkiyi açıklar.	1	1	0	100
Teleskobun yapısını ve ne işe yaradığını açıklar.	1	0	1	0
Uzay kirliliğinin nedenlerini ifade ederek bu kirliliğin yol açabileceği olası sonuçları tahmin eder.	1	1	0	100



# SINAV SONUÇ BELGESİ

## 7. SINIF İŞLEYEN ZEKA TÜRKİYE GENELİ DENEME SINAVI

### İSTANBUL / BAYRAMPAŞA / PROF.MUHARREM ERGİN ORTAOKULU

#### DERSLERE GÖRE BAŞARI ANALİZİ

Öğrenci	Numara	Sınıf
EMİR DEMİRÖZ	1381	7İ

Puan Türü	Puan	Genel Ort.	Dereceler				
			Snf	Kurum	İlçe	İl	Genel
LGS	▼ 313,571	320,920	11	200	200	683	25529
Puanı Hesaplanan:			354	354	1389	48512	
Katılımlar:			30	366	366	1403	48711

Ders	Soru	Doğru	Yanlış	Net	Başarı %	Sınıf Ort.	Kurum Ort.	Genel Ort.
Türkçe	15	12	3	11,00	73	▲ 6,20	▲ 7,17	▲ 7,22
Tarih	10	7	3	6,00	60	▲ 4,12	▲ 4,69	▲ 4,59
Din K.ve A.B.	10	5	5	3,33	33	▲ 2,89	▼ 4,12	▼ 4,26
İngilizce	10	4	6	2,00	20	▼ 2,99	▼ 3,84	▼ 3,76
Matematik	15	7	3	6,00	40	▲ 3,38	▲ 5,19	▲ 5,18
Fen	15	4	11	0,33	2	▼ 4,52	▼ 6,12	▼ 6,26
Toplam:	75	39	31	28,67	38	▲ 24,10	▼ 31,14	▼ 31,25

Soru No	123456789012345
Sözel (TÜR)	CBABBCCACDAdCcD
Cevap Anh.	B CBABBCDACDAACDD
Sözel (TAR)	ABdABdcCBD
Cevap Anh.	B ABCABAACBD
Sözel (DİN)	CcCdBBDbbc
Cevap Anh.	B CACABBDCDB
Sözel (İNG)	adCcABDadb
Cevap Anh.	B DACDABDBCA
Sayısal (MAT)	bdADDACcD B
Cevap Anh.	B ACADDACBDCBBABD
Sayısal (FEN)	CBaaCdAdbAabcbc
Cevap Anh.	B CBCBABAADABCDD

Sözel (TÜR)	S	D	Y	B%
Türkçe				
Bağlamdan yararlanarak bilmediği kelime ve kelime gruplarının anlamını tahmin eder.	3	1	2	33
Metindeki iş ve işlem basamaklarını kavrar.	1	1	0	100
Metnin konusunu belirler.	1	1	0	100
Fiillerin anlam özelliklerini fark eder.	2	1	1	50
Yazdıklarını düzenler.	1	1	0	100
Metnin içeriğini yorumlar.	1	1	0	100
Metnin ana fikrini/ana duygusunu belirler.	1	1	0	100
Metinle ilgili soruları cevaplar.	1	1	0	100
Grafik, tablo ve çizelgeyle sunulan bilgileri yorumlar.	1	1	0	100
Medya metinlerini değerlendirir.	1	1	0	100
Noktalama işaretlerine dikkat ederek sesli ve sessiz okur.	1	1	0	100
Metindeki hikâye unsurlarını belirler.	1	1	0	100

Sözel (TAR)	S	D	Y	B%
Tarih				
İletişimi etkileyen tutum ve davranışları analiz ederek kendi tutum ve davranışlarını sorgular.	4	3	1	75
Bireysel ve toplumsal ilişkilerde olumlu iletişim yollarını kullanır.	5	3	2	60
Medyanın sosyal değişim ve etkileşimdeki rolünü tartışır.	1	1	0	100

Sözel (DİN)	S	D	Y	B%
Din K.ve A.B.				
Varlıklar âlemini özelliklerine göre ayırır.	5	3	2	60
Melekleri özellikleri ve görevlerine göre sınıflandırır.	5	2	3	40

Sözel (İNG)	S	D	Y	B%
İngilizce				
Students will be able to talk about other people's appearances and personalities.	2	1	1	50
Students will be able to understand a simple text about appearances, personalities, and comparisons including ex	4	1	3	25
Students will be able to report on appearances and personalities of other people.	4	2	2	50

Sayısal (MAT)	S	D	Y	B%
Matematik				
Tam sayılarla toplama ve çıkarma işlemlerini yapar, ilgili problemleri çözer.	8	5	2	63
Toplama işleminin özelliklerini akıcı işlem yapmak için birer strateji olarak kullanır.	4	1	1	25
Tam sayılarla çarpma ve bölme işlemlerini yapar.	3	1	0	33

Sayısal (FEN)	S	D	Y	B%
Fen				
Uzay teknolojilerini açıklar.	3	0	3	0
Basit bir teleskop modeli hazırlayarak sunar.	1	0	1	0
Yıldız kavramını açıklar.	3	1	2	33
Teleskobun gök bilimin gelişimindeki önemine yönelik çıkarımda bulunur.	3	1	2	33
Yıldız oluşum sürecinin farkına varır.	2	2	0	100
Teknoloji ile uzay araştırmaları arasındaki ilişkiyi açıklar.	1	0	1	0
Teleskobun yapısını ve ne işe yaradığını açıklar.	1	0	1	0
Uzay kirliliğinin nedenlerini ifade ederek bu kirliliğin yol açabileceği olası sonuçları tahmin eder.	1	0	1	0

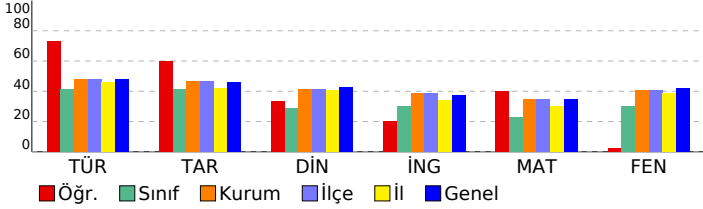

# SINAV SONUÇ BELGESİ

## İSTANBUL / BAYRAMPAŞA / PROF.MUHARREM ERGİN ORTAOKULU

### 7. SINIF İŞLEYEN ZEKA TÜRKİYE GENELİ DENEME SINAVI

#### DERSLERE GÖRE BAŞARI ANALİZİ

Öğrenci	Numara	Sınıf
EMİR YAŞAR YILMAZ	1601	7I

Puan Türü	Puan	Genel Ort.	Dereceler				
			Snf	Kurum	İlçe	İl	Genel
LGS	▼ 237,138	320,920	25	296	296	1104	39233
Puanı Hesaplanan:			354	354	1389	48512	
Katılımlar:			30	366	366	1403	48711

Ders	Soru	Doğru	Yanlış	Net	Başarı %	Sınıf Ort.	Kurum Ort.	Genel Ort.
Türkçe	15	6	9	3,00	20	▼ 6,20	▼ 7,17	▼ 7,22
Tarih	10	3	7	0,67	7	▼ 4,12	▼ 4,69	▼ 4,59
Din K.ve A.B.	10	3	7	0,67	7	▼ 2,89	▼ 4,12	▼ 4,26
İngilizce	10	2	8	-0,67	-7	▼ 2,99	▼ 3,84	▼ 3,76
Matematik	15	3	12	-1,00	-7	▼ 3,38	▼ 5,19	▼ 5,18
Fen	15	8	7	5,67	38	▲ 4,52	▼ 6,12	▼ 6,26
Toplam:	75	25	50	8,33	11	▼ 24,10	▼ 31,14	▼ 31,25

Soru No	123456789012345
Sözel (TÜR)	ABcCabdacdbCDCc
Cevap Anh.	A
Sözel (TAR)	cDcdAbbaaA
Cevap Anh.	A
Sözel (DİN)	ccdCAbaaDb
Cevap Anh.	A
Sözel (İNG)	BbAaddccab
Cevap Anh.	A
Sayısal (MAT)	AcbbCc*Bbcdadd
Cevap Anh.	A
Sayısal (FEN)	CBbdbcDcaCBaDCB
Cevap Anh.	A

Sözel (TÜR)	S	D	Y	B%
Türkçe				
Bağlamdan yararlanarak bilmediği kelime ve kelime gruplarının anlamını tahmin eder.	3	1	2	33
Metindeki iş ve işlem basamaklarını kavrar.	1	1	0	100
Metnin konusunu belirler.	1	0	1	0
Fiillerin anlam özelliklerini fark eder.	2	2	0	100
Yazdıklarını düzenler.	1	0	1	0
Metnin içeriğini yorumlar.	1	0	1	0
Metnin ana fikrini/ana duygusunu belirler.	1	0	1	0
Metinle ilgili soruları cevaplar.	1	0	1	0
Grafik, tablo ve çizelgeyle sunulan bilgileri yorumlar.	1	0	1	0
Medya metinlerini değerlendirir.	1	1	0	100
Noktalama işaretlerine dikkat ederek sesli ve sessiz okur.	1	1	0	100
Metindeki hikâye unsurlarını belirler.	1	0	1	0

Sözel (TAR)	S	D	Y	B%
Tarih				
İletişimi etkileyen tutum ve davranışları analiz ederek kendi tutum ve davranışlarını sorgular.	4	1	3	25
Bireysel ve toplumsal ilişkilerde olumlu iletişim yollarını kullanır.	5	2	3	40
Medyanın sosyal değişim ve etkileşimdeki rolünü tartışır.	1	0	1	0

Sözel (DİN)	S	D	Y	B%
Din K.ve A.B.				
Varlıklar âlemini özelliklerine göre ayırır eder.	5	1	4	20
Melekleri özellikleri ve görevlerine göre sınıflandırır.	5	2	3	40

Sözel (İNG)	S	D	Y	B%
İngilizce				
Students will be able to talk about other people's appearances and personalities.	2	1	1	50
Students will be able to understand a simple text about appearances, personalities, and comparisons including ex	4	0	4	0
Students will be able to report on appearances and personalities of other people.	4	1	3	25

Sayısal (MAT)	S	D	Y	B%
Matematik				
Tam sayılarla toplama ve çıkarma işlemlerini yapar, ilgili problemleri çözer.	8	2	6	25
Toplama işleminin özelliklerini akıcı işlem yapmak için birer strateji olarak kullanır.	4	1	3	25
Tam sayılarla çarpma ve bölme işlemlerini yapar.	3	0	3	0

Sayısal (FEN)	S	D	Y	B%
Fen				
Uzay teknolojilerini açıklar.	3	3	0	100
Basit bir teleskop modeli hazırlayarak sunar.	1	1	0	100
Yıldız kavramını açıklar.	3	1	2	33
Teleskobun gök bilimin gelişimindeki önemine yönelik çıkarımda bulunur.	3	1	2	33
Yıldız oluşum sürecinin farkına varır.	2	0	2	0
Teknoloji ile uzay araştırmaları arasındaki ilişkiyi açıklar.	1	1	0	100
Teleskobun yapısını ve ne işe yaradığını açıklar.	1	0	1	0
Uzay kirliliğinin nedenlerini ifade ederek bu kirliliğin yol açabileceği olası sonuçları tahmin eder.	1	1	0	100

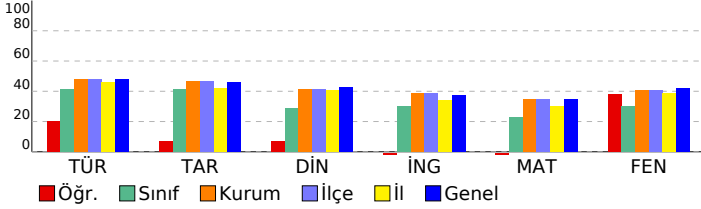

SINAV SONUÇ BELGESİ							
İSTANBUL / BAYRAMPAŞA / PROF.MUHARREM ERGİN ORTAOKULU							
Öğrenci			Numara		Sınıf		
EMİRADİL DİRİK			1058		71		
Puan Türü	Puan	Genel Ort.	Dereceler				
			Snf	Kurum	İlçe	İl	Genel
LGS	▼ 189,850	320,920	30	343	343	1337	46759
Puanı Hesaplanan:			354	354	1389	48512	
Katılımlar:			30	366	366	1403	48711

Ders	Soru	Doğru	Yanlış	Net	Başarı %	Sınıf Ort.	Kurum Ort.	Genel Ort.
Türkçe	15	4	11	0,33	2	▼ 6,20	▼ 7,17	▼ 7,22
Tarih	10	1	9	-2,00	-20	▼ 4,12	▼ 4,69	▼ 4,59
Din K.ve A.B.	10	1	9	-2,00	-20	▼ 2,89	▼ 4,12	▼ 4,26
İngilizce	10	2	8	-0,67	-7	▼ 2,99	▼ 3,84	▼ 3,76
Matematik	15	4	11	0,33	2	▼ 3,38	▼ 5,19	▼ 5,18
Fen	15	4	11	0,33	2	▼ 4,52	▼ 6,12	▼ 6,26
<b>Toplam:</b>	<b>75</b>	<b>16</b>	<b>59</b>	<b>-3,67</b>	<b>-5</b>	<b>▼24,10</b>	<b>▼31,14</b>	<b>▼31,25</b>

Soru No	123456789012345
Sözel (TÜR)	CdABadcbabdcabD
Cevap Anh.	B CBABBCDACDAACDD
Sözel (TAR)	cdaAdbcada
Cevap Anh.	B ABCABAACBD
Sözel (DİN)	bcabacadaB
Cevap Anh.	B CACABBDCEB
Sözel (İNG)	DcbacabaCb
Cevap Anh.	B DACDABDBCA
Sayısal (MAT)	bdAcadaBDacabaD
Cevap Anh.	B ACADDACBDCBBABD
Sayısal (FEN)	aBCdcBAodcbabc
Cevap Anh.	B CBCBABAADABCDD

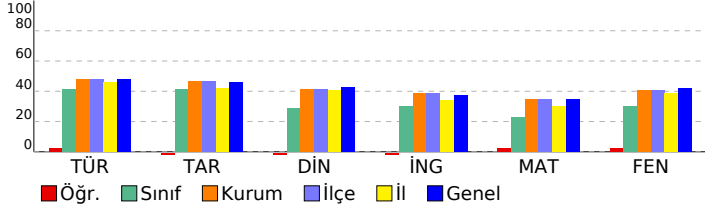

## 7. SINIF İŞLEYEN ZEKA TÜRKİYE GENELİ DENEME SINAVI

### DERSLERE GÖRE BAŞARI ANALİZİ

Sözel (TÜR)	S	D	Y	B%
<b>Türkçe</b>				
Bağlamdan yararlanarak bilmediği kelime ve kelime gruplarının anlamını tahmin eder.	3	1	2	33
Metindeki iş ve işlem basamaklarını kavrar.	1	1	0	100
Metnin konusunu belirler.	1	0	1	0
Faillerin anlam özelliklerini fark eder.	2	0	2	0
Yazdıklarını düzenler.	1	0	1	0
Metnin içeriğini yorumlar.	1	0	1	0
Metnin ana fikrini/ana duygusunu belirler.	1	0	1	0
Metinle ilgili soruları cevaplar.	1	0	1	0
Grafik, tablo ve çizelgeyle sunulan bilgileri yorumlar.	1	1	0	100
Medya metinlerini değerlendirir.	1	0	1	0
Noktalama işaretlerine dikkat ederek sesli ve sessiz okur.	1	1	0	100
Metindeki hikâye unsurlarını belirler.	1	0	1	0

Sözel (TAR)	S	D	Y	B%
<b>Tarih</b>				
İletişimi etkileyen tutum ve davranışları analiz ederek kendi tutum ve davranışlarını sorgular.	4	0	4	0
Bireysel ve toplumsal ilişkilerde olumlu iletişim yollarını kullanır.	5	1	4	20
Medyanın sosyal değişim ve etkileşimdeki rolünü tartışır.	1	0	1	0

Sözel (DİN)	S	D	Y	B%
<b>Din K.ve A.B.</b>				
Varlıklar âlemini özelliklerine göre ayırır eder.	5	0	5	0
Melekleri özellikleri ve görevlerine göre sınıflandırır.	5	1	4	20

Sözel (İNG)	S	D	Y	B%
<b>İngilizce</b>				
Students will be able to talk about other people's appearances and personalities.	2	0	2	0
Students will be able to understand a simple text about appearances, personalities, and comparisons including ex	4	1	3	25
Students will be able to report on appearances and personalities of other people.	4	1	3	25

Sayısal (MAT)	S	D	Y	B%
<b>Matematik</b>				
Tam sayılarla toplama ve çıkarma işlemlerini yapar, ilgili problemleri çözer.	8	3	5	38
Toplama işleminin özelliklerini akıcı işlem yapmak için birer strateji olarak kullanır.	4	1	3	25
Tam sayılarla çarpma ve bölme işlemlerini yapar.	3	0	3	0

Sayısal (FEN)	S	D	Y	B%
<b>Fen</b>				
Uzay teknolojilerini açıklar.	3	1	2	33
Basit bir teleskop modeli hazırlayarak sunar.	1	0	1	0
Yıldız kavramını açıklar.	3	0	3	0
Teleskobun gök bilimin gelişimindeki önemine yönelik çıkarımda bulunur.	3	2	1	67
Yıldız oluşum sürecinin farkına varır.	2	1	1	50
Teknoloji ile uzay araştırmaları arasındaki ilişkiyi açıklar.	1	0	1	0
Teleskobun yapısını ve ne işe yaradığını açıklar.	1	0	1	0
Uzay kirliliğinin nedenlerini ifade ederek bu kirliliğin yol açabileceği olası sonuçları tahmin eder.	1	0	1	0

SINAV SONUÇ BELGESİ							
İSTANBUL / BAYRAMPAŞA / PROF.MUHARREM ERGİN ORTAOKULU							
Öğrenci			Numara		Sınıf		
EMİRHAN ÇELENK			1463		71		
Puan Türü	Puan	Genel Ort.	Dereceler				
			Snf	Kurum	İlçe	İl	Genel
LGS	▼ 227,527	320,920	27	306	306	1153	40971
Puanı Hesaplanan:			354	354	1389	48512	
Katılımlar:			30	366	366	1403	48711

Ders	Soru	Doğru	Yanlış	Net	Başarı %	Sınıf Ort.	Kurum Ort.	Genel Ort.
Türkçe	15	4	4	2,67	18	▼ 6,20	▼ 7,17	▼ 7,22
Tarih	10	2	6	0,00	0	▼ 4,12	▼ 4,69	▼ 4,59
Din K.ve A.B.	10	4	2	3,33	33	▲ 2,89	▼ 4,12	▼ 4,26
İngilizce	10	3	7	0,67	7	▼ 2,99	▼ 3,84	▼ 3,76
Matematik	15	1	0	1,00	7	▼ 3,38	▼ 5,19	▼ 5,18
Fen	15	2	4	0,67	4	▼ 4,52	▼ 6,12	▼ 6,26
<b>Toplam:</b>	<b>75</b>	<b>16</b>	<b>23</b>	<b>8,33</b>	<b>11</b>	<b>▼ 24,10</b>	<b>▼ 31,14</b>	<b>▼ 31,25</b>

Soru No	123456789012345
Sözel (TÜR)	cBBbcAdD
Cevap Anh.	A
Sözel (TAR)	aabdC aba
Cevap Anh.	A
Sözel (DİN)	cB Cd DC
Cevap Anh.	A
Sözel (İNG)	dacadBcAaD
Cevap Anh.	A
Sayısal (MAT)	A
Cevap Anh.	A
Sayısal (FEN)	Ccc b Ad
Cevap Anh.	A

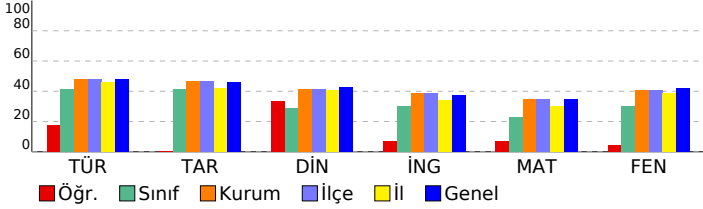

## 7. SINIF İŞLEYEN ZEKA TÜRKİYE GENELİ DENEME SINAVI

### DERSLERE GÖRE BAŞARI ANALİZİ

Sözel (TÜR)	S	D	Y	B%
<b>Türkçe</b>				
Bağlamdan yararlanarak bilmediği kelime ve kelime gruplarının anlamını tahmin eder.	3	0	2	0
Metindeki iş ve işlem basamaklarını kavrar.	1	1	0	100
Metnin konusunu belirler.	1	1	0	100
Faillerin anlam özelliklerini fark eder.	2	0	1	0
Yazdıklarını düzenler.	1	1	0	100
Metnin içeriğini yorumlar.	1	0	1	0
Metnin ana fikrini/ana duygusunu belirler.	1	1	0	100
Metinle ilgili soruları cevaplar.	1	0	0	0
Grafik, tablo ve çizelgeyle sunulan bilgileri yorumlar.	1	0	0	0
Medya metinlerini değerlendirir.	1	0	0	0
Noktalama işaretlerine dikkat ederek sesli ve sessiz okur.	1	0	0	0
Metindeki hikâye unsurlarını belirler.	1	0	0	0

Sözel (TAR)	S	D	Y	B%
<b>Tarih</b>				
İletişimi etkileyen tutum ve davranışları analiz ederek kendi tutum ve davranışlarını sorgular.	4	0	3	0
Bireysel ve toplumsal ilişkilerde olumlu iletişim yollarını kullanır.	5	1	3	20
Medyanın sosyal değişim ve etkileşimdeki rolünü tartışır.	1	1	0	100

Sözel (DİN)	S	D	Y	B%
<b>Din K.ve A.B.</b>				
Varlıklar âlemini özelliklerine göre ayırır.	5	2	1	40
Melekleri özellikleri ve görevlerine göre sınıflandırır.	5	2	1	40

Sözel (İNG)	S	D	Y	B%
<b>İngilizce</b>				
Students will be able to talk about other people's appearances and personalities.	2	1	1	50
Students will be able to understand a simple text about appearances, personalities, and comparisons including ex...	4	2	2	50
Students will be able to report on appearances and personalities of other people.	4	0	4	0

Sayısal (MAT)	S	D	Y	B%
<b>Matematik</b>				
Tam sayılarla toplama ve çıkarma işlemlerini yapar, ilgili problemleri çözer.	8	1	0	13
Toplama işleminin özelliklerini akıcı işlem yapmak için birer strateji olarak kullanır.	4	0	0	0
Tam sayılarla çarpma ve bölme işlemlerini yapar.	3	0	0	0

Sayısal (FEN)	S	D	Y	B%
<b>Fen</b>				
Uzay teknolojilerini açıklar.	3	1	0	33
Basit bir teleskop modeli hazırlayarak sunar.	1	0	1	0
Yıldız kavramını açıklar.	3	0	2	0
Teleskobun gök bilimin gelişimindeki önemine yönelik çıkarımda bulunur.	3	0	0	0
Yıldız oluşum sürecinin farkına varır.	2	1	1	50
Teknoloji ile uzay araştırmaları arasındaki ilişkiyi açıklar.	1	0	0	0
Teleskobun yapısını ve ne işe yaradığını açıklar.	1	0	0	0
Uzay kirliliğinin nedenlerini ifade ederek bu kirliliğin yol açabileceği olası sonuçları tahmin eder.	1	0	0	0

# SINAV SONUÇ BELGESİ

## 7. SINIF İŞLEYEN ZEKA TÜRKİYE GENELİ DENEME SINAVI

### İSTANBUL / BAYRAMPAŞA / PROF.MUHARREM ERGİN ORTAOKULU

#### DERSLERE GÖRE BAŞARI ANALİZİ

Öğrenci	Numara	Sınıf
ERAY BAYRAMOĞLU	1349	7İ

Puan Türü	Puan	Genel Ort.	Dereceler				
			Snf	Kurum	İlçe	İl	Genel
LGS	▼ 295,516	320,920	12	221	221	777	28761
Puanı Hesaplanan:			354	354	1389	48512	
Katılımlar:			30	366	366	1403	48711

Ders	Soru	Doğru	Yanlış	Net	Başarı %	Sınıf Ort.	Kurum Ort.	Genel Ort.
Türkçe	15	10	5	8,33	56	▲ 6,20	▲ 7,17	▲ 7,22
Tarih	10	5	5	3,33	33	▼ 4,12	▼ 4,69	▼ 4,59
Din K.ve A.B.	10	2	8	-0,67	-7	▼ 2,89	▼ 4,12	▼ 4,26
İngilizce	10	9	1	8,67	87	▲ 2,99	▲ 3,84	▲ 3,76
Matematik	15	4	11	0,33	2	▼ 3,38	▼ 5,19	▼ 5,18
Fen	15	8	6	6,00	40	▲ 4,52	▼ 6,12	▼ 6,26
Toplam:	75	38	36	26,00	35	▲ 24,10	▼ 31,14	▼ 31,25

Soru No	123456789012345
Sözel (TÜR)	ABdCcACDcADaDCc
Cevap Anh.	A
Sözel (TAR)	BaacdCbBCA
Cevap Anh.	A
Sözel (DİN)	ccdaabbbaDC
Cevap Anh.	A
Sözel (İNG)	BCbdABDacd
Cevap Anh.	A
Sayısal (MAT)	cabACdadDcbCadb
Cevap Anh.	A
Sayısal (FEN)	CBbBAAbAcBcBcDa
Cevap Anh.	A

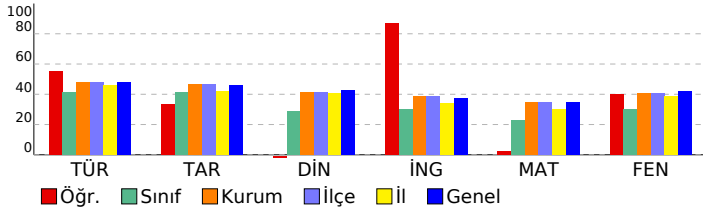

Sözel (TÜR)	S	D	Y	B%
Türkçe				
Bağlamdan yararlanarak bilmediği kelime ve kelime gruplarının anlamını tahmin eder.	3	2	1	67
Metindeki iş ve işlem basamaklarını kavrar.	1	1	0	100
Metnin konusunu belirler.	1	0	1	0
Faillerin anlam özelliklerini fark eder.	2	2	0	100
Yazdıklarını düzenler.	1	1	0	100
Metnin içeriğini yorumlar.	1	1	0	100
Metnin ana fikrini/ana duygusunu belirler.	1	1	0	100
Metinle ilgili soruları cevaplar.	1	0	1	0
Grafik, tablo ve çizelgeyle sunulan bilgileri yorumlar.	1	1	0	100
Medya metinlerini değerlendirir.	1	0	1	0
Noktalama işaretlerine dikkat ederek sesli ve sessiz okur.	1	1	0	100
Metindeki hikâye unsurlarını belirler.	1	0	1	0

Sözel (TAR)	S	D	Y	B%
Tarih				
İletişimi etkileyen tutum ve davranışları analiz ederek kendi tutum ve davranışlarını sorgular.	4	2	2	50
Bireysel ve toplumsal ilişkilerde olumlu iletişim yollarını kullanır.	5	2	3	40
Medyanın sosyal değişim ve etkileşimdeki rolünü tartışır.	1	1	0	100

Sözel (DİN)	S	D	Y	B%
Din K.ve A.B.				
Varlıklar âlemini özelliklerine göre ayırt eder.	5	2	3	40
Melekleri özellikleri ve görevlerine göre sınıflandırır.	5	0	5	0

Sözel (İNG)	S	D	Y	B%
İngilizce				
Students will be able to talk about other people's appearances and personalities.	2	2	0	100
Students will be able to understand a simple text about appearances, personalities, and comparisons including ex	4	4	0	100
Students will be able to report on appearances and personalities of other people.	4	3	1	75

Sayısal (MAT)	S	D	Y	B%
Matematik				
Tam sayılarla toplama ve çıkarma işlemlerini yapar, ilgili problemleri çözer.	8	1	7	13
Toplama işleminin özelliklerini akıcı işlem yapmak için birer strateji olarak kullanır.	4	2	2	50
Tam sayılarla çarpma ve bölme işlemlerini yapar.	3	1	2	33

Sayısal (FEN)	S	D	Y	B%
Fen				
Uzay teknolojilerini açıklar.	3	2	1	67
Basit bir teleskop modeli hazırlayarak sunar.	1	1	0	100
Yıldız kavramını açıklar.	3	0	3	0
Teleskobun gök bilimin gelişimindeki önemine yönelik çıkarımda bulunur.	3	2	0	67
Yıldız oluşum sürecinin farkına varır.	2	2	0	100
Teknoloji ile uzay araştırmaları arasındaki ilişkiyi açıklar.	1	0	1	0
Teleskobun yapısını ve ne işe yaradığını açıklar.	1	0	1	0
Uzay kirliliğinin nedenlerini ifade ederek bu kirliliğin yol açabileceği olası sonuçları tahmin eder.	1	1	0	100

# SINAV SONUÇ BELGESİ

## 7. SINIF İŞLEYEN ZEKA TÜRKİYE GENELİ DENEME SINAVI

### İSTANBUL / BAYRAMPAŞA / PROF.MUHARREM ERGİN ORTAOKULU

#### DERSLERE GÖRE BAŞARI ANALİZİ

Öğrenci	Numara	Sınıf
EYLÜL EL İN BERBER	0	71

Puan Türü	Puan	Genel Ort.	Dereceler				
			Snf	Kurum	İlçe	İl	Genel
LGS	▲ 326,402	320,920	9	180	180	623	23188
Puanı Hesaplanan:			354	354	1389	48512	
Katılımlar:			30	366	366	1403	48711

Ders	Soru	Doğru	Yanlış	Net	Başarı %	Sınıf Ort.	Kurum Ort.	Genel Ort.
Türkçe	15	9	4	7,67	51	▲ 6,20	▲ 7,17	▲ 7,22
Tarih	10	5	5	3,33	33	▼ 4,12	▼ 4,69	▼ 4,59
Din K.ve A.B.	10	4	6	2,00	20	▼ 2,89	▼ 4,12	▼ 4,26
İngilizce	10	6	4	4,67	47	▲ 2,99	▲ 3,84	▲ 3,76
Matematik	15	8	4	6,67	44	▲ 3,38	▲ 5,19	▲ 5,18
Fen	15	8	5	6,33	42	▲ 4,52	▲ 6,12	▲ 6,26
Toplam:	75	40	28	30,67	41	▲ 24,10	▼ 31,14	▼ 31,25

Soru No	123456789012345
Sözel (TÜR)	AaB ACDcbDdDCB
Cevap Anh.	A ABBCDACDAADCDCB
Sözel (TAR)	cDbdAabBbA
Cevap Anh.	A BDBAACABCA
Sözel (DİN)	bBdCdCbBca
Cevap Anh.	A ABBCACDBDC
Sözel (İNG)	aCbDABcbCD
Cevap Anh.	A BCADABDACD
Sayısal (MAT)	ADaACaD DB Bdb
Cevap Anh.	A ADDACBDBBACBAC
Sayısal (FEN)	bBbBacDaCc cDC
Cevap Anh.	A CBABAADABCBDDBC

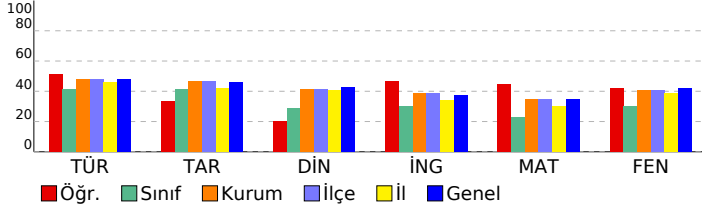

Sözel (TÜR)	S	D	Y	B%
Türkçe	3	1	1	33
Bağlamdan yararlanarak bilmediği kelime ve kelime gruplarının anlamını tahmin eder.	1	0	1	0
Metindeki iş ve işlem basamaklarını kavrar.	1	1	0	100
Metnin konusunu belirler.	2	1	0	50
Fiillerin anlam özelliklerini fark eder.	1	1	0	100
Yazdıklarını düzenler.	1	1	0	100
Metnin içeriğini yorumlar.	1	1	0	100
Metnin ana fikrini/ana duygusunu belirler.	1	1	0	100
Metnin ilgili sorularını cevaplar.	1	0	1	0
Grafik, tablo ve çizelgeyle sunulan bilgileri yorumlar.	1	1	0	100
Medya metinlerini değerlendirir.	1	0	1	0
Noktalama işaretlerine dikkat ederek sesli ve sessiz okur.	1	1	0	100
Metindeki hikâye unsurlarını belirler.	1	1	0	100

Sözel (TAR)	S	D	Y	B%
Tarih	4	2	2	50
İletişimi etkileyen tutum ve davranışları analiz ederek kendi tutum ve davranışlarını sorgular.	5	3	2	60
Bireysel ve toplumsal ilişkilerde olumlu iletişim yollarını kullanır.	1	0	1	0
Medyanın sosyal değişim ve etkileşimdeki rolünü tartışır.	1	0	1	0

Sözel (DİN)	S	D	Y	B%
Din K.ve A.B.	5	1	4	20
Varlıklar âlemini özelliklerine göre ayırır eder.	5	3	2	60
Melekleri özellikleri ve görevlerine göre sınıflandırır.	1	0	1	0

Sözel (İNG)	S	D	Y	B%
İngilizce	2	1	1	50
Students will be able to talk about other people's appearances and personalities.	4	3	1	75
Students will be able to understand a simple text about appearances, personalities, and comparisons including ex	4	2	2	50
Students will be able to report on appearances and personalities of other people.	1	0	1	0

Sayısal (MAT)	S	D	Y	B%
Matematik	8	5	3	63
Tam sayılarla toplama ve çıkarma işlemlerini yapar, ilgili problemleri çözer.	4	2	1	50
Toplama işleminin özelliklerini akıcı işlem yapmak için birer strateji olarak kullanır.	3	1	0	33
Tam sayılarla çarpma ve bölme işlemlerini yapar.	1	0	1	0

Sayısal (FEN)	S	D	Y	B%
Fen	3	1	1	33
Uzay teknolojilerini açıklar.	1	1	0	100
Basit bir teleskop modeli hazırlayarak sunar.	3	1	2	33
Yıldız kavramını açıklar.	3	1	1	33
Teleskobun gök bilimin gelişimindeki önemine yönelik çıkarımda bulunur.	2	2	0	100
Yıldız oluşum sürecinin farkına varır.	1	1	0	100
Teknoloji ile uzay araştırmaları arasındaki ilişkiyi açıklar.	1	0	1	0
Teleskobun yapısını ve ne işe yaradığını açıklar.	1	0	1	0
Uzay kirliliğinin nedenlerini ifade ederek bu kirliliğin yol açabileceği olası sonuçları tahmin eder.	1	1	0	100

# SINAV SONUÇ BELGESİ

## 7. SINIF İŞLEYEN ZEKA TÜRKİYE GENELİ DENEME SINAVI

### İSTANBUL / BAYRAMPAŞA / PROF.MUHARREM ERGİN ORTAOKULU

#### DERSLERE GÖRE BAŞARI ANALİZİ

Öğrenci	Numara	Sınıf
İPEK ÇERKEZOĞLU	640	71

Puan Türü	Puan	Genel Ort.	Dereceler				
			Snf	Kurum	İlçe	İl	Genel
LGS	▲ 410,670	320,920	1	57	57	173	8768
Puanı Hesaplanan:			354	354	1389	48512	
Katılımlar:			30	366	366	1403	48711

Ders	Soru	Doğru	Yanlış	Net	Başarı %	Sınıf Ort.	Kurum Ort.	Genel Ort.
Türkçe	15	11	4	9,67	64	▲ 6,20	▲ 7,17	▲ 7,22
Tarih	10	7	3	6,00	60	▲ 4,12	▲ 4,69	▲ 4,59
Din K.ve A.B.	10	5	5	3,33	33	▲ 2,89	▼ 4,12	▼ 4,26
İngilizce	10	7	3	6,00	60	▲ 2,99	▲ 3,84	▲ 3,76
Matematik	15	14	1	13,67	91	▲ 3,38	▲ 5,19	▲ 5,18
Fen	15	12	3	11,00	73	▲ 4,52	▲ 6,12	▲ 6,26
Toplam:	75	56	19	49,67	66	▲ 24,10	▲ 31,14	▲ 31,25

Soru No	123456789012345
Sözel (TÜR)	CBABBCacCaAbCDD
Cevap Anh.	B CBABBCDACDAACDD
Sözel (TAR)	ABCdaAACaD
Cevap Anh.	B ABCABAACBD
Sözel (DİN)	CdCaDaDCbd
Cevap Anh.	B CACABBDCEB
Sözel (İNG)	DACDABcdCb
Cevap Anh.	B DACDABDBCA
Sayısal (MAT)	AbADDACBDCBBABD
Cevap Anh.	B ACADDACBDCBBABD
Sayısal (FEN)	CBCBbBAADABaBaD
Cevap Anh.	B CBCBABAADABCDD

Sözel (TÜR)	S	D	Y	B%
Türkçe				
Bağlamdan yararlanarak bilmediği kelime ve kelime gruplarının anlamını tahmin eder.	3	1	2	33
Metindeki iş ve işlem basamaklarını kavrar.	1	1	0	100
Metnin konusunu belirler.	1	1	0	100
Faillerin anlam özelliklerini fark eder.	2	2	0	100
Yazdıklarını düzenler.	1	0	1	0
Metnin içeriğini yorumlar.	1	1	0	100
Metnin ana fikrini/ana duygusunu belirler.	1	0	1	0
Metinle ilgili soruları cevaplar.	1	1	0	100
Grafik, tablo ve çizelgeyle sunulan bilgileri yorumlar.	1	1	0	100
Medya metinlerini değerlendirir.	1	1	0	100
Noktalama işaretlerine dikkat ederek sesli ve sessiz okur.	1	1	0	100
Metindeki hikâye unsurlarını belirler.	1	1	0	100

Sözel (TAR)	S	D	Y	B%
Tarih				
İletişimi etkileyen tutum ve davranışları analiz ederek kendi tutum ve davranışlarını sorgular.	4	2	2	50
Bireysel ve toplumsal ilişkilerde olumlu iletişim yollarını kullanır.	5	4	1	80
Medyanın sosyal değişim ve etkileşimdeki rolünü tartışır.	1	1	0	100

Sözel (DİN)	S	D	Y	B%
Din K.ve A.B.				
Varlıklar âlemini özelliklerine göre ayırır.	5	4	1	80
Melekleri özellikleri ve görevlerine göre sınıflandırır.	5	1	4	20

Sözel (İNG)	S	D	Y	B%
İngilizce				
Students will be able to talk about other people's appearances and personalities.	2	1	1	50
Students will be able to understand a simple text about appearances, personalities, and comparisons including ex	4	4	0	100
Students will be able to report on appearances and personalities of other people.	4	2	2	50

Sayısal (MAT)	S	D	Y	B%
Matematik				
Tam sayılarla toplama ve çıkarma işlemlerini yapar, ilgili problemleri çözer.	8	7	1	88
Toplama işleminin özelliklerini akıcı işlem yapmak için birer strateji olarak kullanır.	4	4	0	100
Tam sayılarla çarpma ve bölme işlemlerini yapar.	3	3	0	100

Sayısal (FEN)	S	D	Y	B%
Fen				
Uzay teknolojilerini açıklar.	3	2	1	67
Basit bir teleskop modeli hazırlayarak sunar.	1	1	0	100
Yıldız kavramını açıklar.	3	2	1	67
Teleskobun gök bilimin gelişimindeki önemine yönelik çıkarımda bulunur.	3	3	0	100
Yıldız oluşum sürecinin farkına varır.	2	2	0	100
Teknoloji ile uzay araştırmaları arasındaki ilişkiyi açıklar.	1	1	0	100
Teleskobun yapısını ve ne işe yaradığını açıklar.	1	0	1	0
Uzay kirliliğinin nedenlerini ifade ederek bu kirliliğin yol açabileceği olası sonuçları tahmin eder.	1	1	0	100

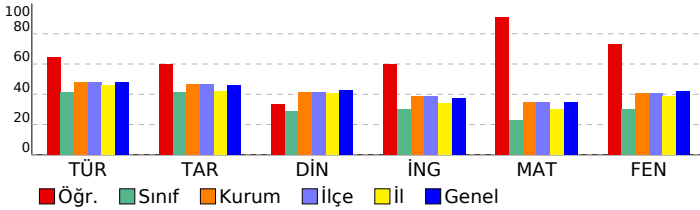

# SINAV SONUÇ BELGESİ

## 7. SINIF İŞLEYEN ZEKA TÜRKİYE GENELİ DENEME SINAVI

### İSTANBUL / BAYRAMPAŞA / PROF.MUHARREM ERGİN ORTAOKULU

#### DERSLERE GÖRE BAŞARI ANALİZİ

Öğrenci	Numara	Sınıf
MERVENİRAY	17000	7İ

Puan Türü	Puan	Genel Ort.	Dereceler				
			Snf	Kurum	İlçe	İl	Genel
LGS	▼ 257,146	320.920	21	272	272	998	35648
Puanı Hesaplanan:			354	354	1389	48512	
Katılımlar:			30	366	366	1403	48711

Ders	Soru	Doğru	Yanlış	Net	Başarı %	Sınıf Ort.	Kurum Ort.	Genel Ort.
Türkçe	15	9	6	7,00	47	▲ 6,20	▼ 7,17	▼ 7,22
Tarih	10	1	9	-2,00	-20	▼ 4,12	▼ 4,69	▼ 4,59
Din K.ve A.B.	10	3	7	0,67	7	▼ 2,89	▼ 4,12	▼ 4,26
İngilizce	10	6	4	4,67	47	▲ 2,99	▲ 3,84	▲ 3,76
Matematik	15	5	10	1,67	11	▼ 3,38	▼ 5,19	▼ 5,18
Fen	15	5	10	1,67	11	▼ 4,52	▼ 6,12	▼ 6,26
Toplam:	75	29	46	13,67	18	▼ 24,10	▼ 31,14	▼ 31,25

Soru No	123456789012345
Sözel (TÜR)	CBABBbDcaDcbCaD
Cevap Anh.	B CBABBDCADACDD
Sözel (TAR)	bdbAacdca
Cevap Anh.	B ABCABAACBD
Sözel (DİN)	CdCcaBabca
Cevap Anh.	B CACABBDCEB
Sözel (İNG)	addDcBDBCA
Cevap Anh.	B DACDABDBCA
Sayısal (MAT)	AddDcbdBdabDcc
Cevap Anh.	B ACADDACBDCBBABD
Sayısal (FEN)	bdaBdBbdacaCBDb
Cevap Anh.	B CBCBABAADABCDD

Sözel (TÜR)	S	D	Y	B%
Türkçe	3	2	1	67
Bağlamdan yararlanarak bilmediği kelime ve kelime gruplarının anlamını tahmin eder.	1	1	0	100
Metindeki iş ve işlem basamaklarını kavrar.	1	1	0	100
Metnin konusunu belirler.	1	1	0	100
Fiillerin anlam özelliklerini fark eder.	2	0	2	0
Yazdıklarını düzenler.	1	0	1	0
Metnin içeriğini yorumlar.	1	0	1	0
Metnin ana fikrini/ana duygusunu belirler.	1	1	0	100
Metinle ilgili soruları cevaplar.	1	0	1	0
Grafik, tablo ve çizelgeyle sunulan bilgileri yorumlar.	1	1	0	100
Medya metinlerini değerlendirir.	1	1	0	100
Noktalama işaretlerine dikkat ederek sesli ve sessiz okur.	1	1	0	100
Metindeki hikâye unsurlarını belirler.	1	1	0	100

Sözel (TAR)	S	D	Y	B%
Tarih	4	0	4	0
İletişimi etkileyen tutum ve davranışları analiz ederek kendi tutum ve davranışlarını sorgular.	5	1	4	20
Bireysel ve toplumsal ilişkilerde olumlu iletişim yollarını kullanır.	1	0	1	0
Medyanın sosyal değişim ve etkileşimdeki rolünü tartışır.	1	0	1	0

Sözel (DİN)	S	D	Y	B%
Din K.ve A.B.	5	2	3	40
Varlıklar âlemini özelliklerine göre ayırır eder.	5	1	4	20
Melekleri özellikleri ve görevlerine göre sınıflandırır.	5	1	4	20

Sözel (İNG)	S	D	Y	B%
İngilizce	4	2	2	50
Students will be able to talk about other people's appearances and personalities.	4	2	2	50
Students will be able to understand a simple text about appearances, personalities, and comparisons including ex	4	2	2	50
Students will be able to report on appearances and personalities of other people.	4	2	2	50

Sayısal (MAT)	S	D	Y	B%
Matematik	8	4	4	50
Tam sayılarla toplama ve çıkarma işlemlerini yapar, ilgili problemleri çözer.	4	1	3	25
Toplama işleminin özelliklerini akıcı işlem yapmak için birer strateji olarak kullanır.	3	0	3	0
Tam sayılarla çarpma ve bölme işlemlerini yapar.	3	0	3	0

Sayısal (FEN)	S	D	Y	B%
Fen	3	2	1	67
Uzay teknolojilerini açıklar.	1	1	0	100
Basit bir teleskop modeli hazırlayarak sunar.	3	0	3	0
Yıldız kavramını açıklar.	3	1	2	33
Teleskobun gök bilim gelişimindeki önemine yönelik çıkarımda bulunur.	2	0	2	0
Yıldız oluşum sürecinin farkına varır.	1	0	1	0
Teknoloji ile uzay araştırmaları arasındaki ilişkiyi açıklar.	1	1	0	100
Teleskobun yapısını ve ne işe yaradığını açıklar.	1	1	0	100
Uzay kirliliğinin nedenlerini ifade ederek bu kirliliğin yol açabileceği olası sonuçları tahmin eder.	1	0	1	0

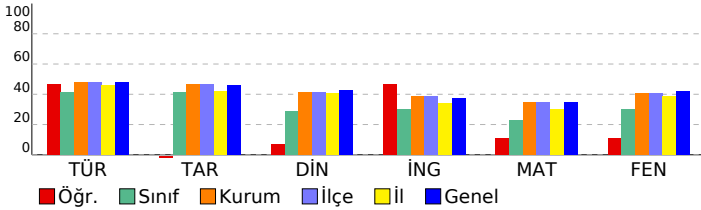



# SINAV SONUÇ BELGESİ

## 7. SINIF İŞLEYEN ZEKA TÜRKİYE GENELİ DENEME SINAVI

### İSTANBUL / BAYRAMPAŞA / PROF.MUHARREM ERGİN ORTAOKULU

#### DERSLERE GÖRE BAŞARI ANALİZİ

Öğrenci	Numara	Sınıf
MİRNA RAKİK	228	71

Puan Türü	Puan	Genel Ort.	Dereceler				
			Snf	Kurum	İlçe	İl	Genel
LGS	334,541	320,920	8	165	165	575	21746
Puanı Hesaplanan:			354	354	1389	48512	
Katılımlar:			30	366	366	1403	48711

Ders	Soru	Doğru	Yanlış	Net	Başarı %	Sınıf Ort.	Kurum Ort.	Genel Ort.
Türkçe	15	12	1	11,67	78	6,20	7,17	7,22
Tarih	10	7	3	6,00	60	4,12	4,69	4,59
Din K.ve A.B.	10	6	2	5,33	53	2,89	4,12	4,26
İngilizce	10	7	2	6,33	63	2,99	3,84	3,76
Fen	15	8	2	7,33	49	4,52	6,12	6,26
Toplam:	75	40	10	36,67	49	24,10	31,14	31,25

Soru No	123456789012345
Sözel (TÜR)	BBCDACDAdDC CB
Cevap Anh.	A ABBCDACDAADCDCB
Sözel (TAR)	aDcAACdBCA
Cevap Anh.	A BDBAACABCA
Sözel (DİN)	cBCACD Dd
Cevap Anh.	A ABBCACDBDC
Sözel (İNG)	CAcABDdCD
Cevap Anh.	A BCADABDADC
Sayısal (FEN)	BbBAADA C a B
Cevap Anh.	A CBABAADABCBDDBC

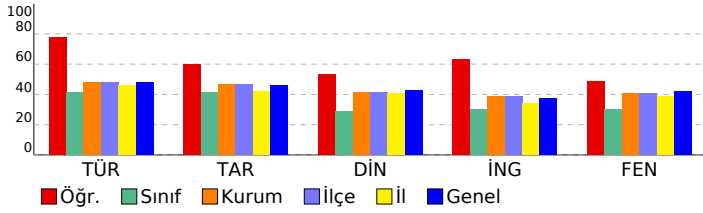

Sözel (TÜR)	S	D	Y	B%
Türkçe				
Bağlamdan yararlanarak bilmediği kelime ve kelime gruplarının anlamını tahmin eder.	3	1	1	33
Metindeki iş ve işlem basamaklarını kavrar.	1	1	0	100
Metnin konusunu belirler.	1	1	0	100
Fiillerin anlam özelliklerini fark eder.	2	1	0	50
Yazdıklarını düzenler.	1	1	0	100
Metnin içeriğini yorumlar.	1	1	0	100
Metnin ana fikrini/ana duygusunu belirler.	1	1	0	100
Metinle ilgili soruları cevaplar.	1	1	0	100
Grafik, tablo ve çizelgeyle sunulan bilgileri yorumlar.	1	1	0	100
Medya metinlerini değerlendirir.	1	1	0	100
Noktalama işaretlerine dikkat ederek sesli ve sessiz okur.	1	1	0	100
Metindeki hikâye unsurlarını belirler.	1	1	0	100

Sözel (TAR)	S	D	Y	B%
Tarih				
İletişimi etkileyen tutum ve davranışları analiz ederek kendi tutum ve davranışlarını sorgular.	4	2	2	50
Bireysel ve toplumsal ilişkilerde olumlu iletişim yollarını kullanır.	5	4	1	80
Medyanın sosyal değişim ve etkileşimdeki rolünü tartışır.	1	1	0	100

Sözel (DİN)	S	D	Y	B%
Din K.ve A.B.				
Varlıklar âlemini özelliklerine göre ayırır eder.	5	3	1	60
Melekleri özellikleri ve görevlerine göre sınıflandırır.	5	3	1	60

Sözel (İNG)	S	D	Y	B%
İngilizce				
Students will be able to talk about other people's appearances and personalities.	2	1	0	50
Students will be able to understand a simple text about appearances, personalities, and comparisons including ex	4	3	1	75
Students will be able to report on appearances and personalities of other people.	4	3	1	75

Sayısal (MAT)	S	D	Y	B%
Matematik				
Tam sayılarla toplama ve çıkarma işlemlerini yapar, ilgili problemleri çözer.	8	0	0	0
Toplama işleminin özelliklerini akıcı işlem yapmak için birer strateji olarak kullanır.	4	0	0	0
Tam sayılarla çarpma ve bölme işlemlerini yapar.	3	0	0	0

Sayısal (FEN)	S	D	Y	B%
Fen				
Uzay teknolojilerini açıklar.	3	1	0	33
Basit bir teleskop modeli hazırlayarak sunar.	1	1	0	100
Yıldız kavramını açıklar.	3	0	1	0
Teleskobun gök bilimin gelişimindeki önemine yönelik çıkarımda bulunur.	3	3	0	100
Yıldız oluşum sürecinin farkına varır.	2	2	0	100
Teknoloji ile uzay araştırmaları arasındaki ilişkiyi açıklar.	1	1	0	100
Teleskobun yapısını ve ne işe yaradığını açıklar.	1	0	1	0
Uzay kirliliğinin nedenlerini ifade ederek bu kirliliğin yol açabileceği olası sonuçları tahmin eder.	1	0	0	0

SINAV SONUÇ BELGESİ							
İSTANBUL / BAYRAMPAŞA / PROF.MUHARREM ERGİN ORTAOKULU							
Öğrenci			Numara		Sınıf		
MUSA ÇİÇEK			0		71		
Puan Türü	Puan	Genel Ort.	Dereceler				
			Snf	Kurum	İlçe	İl	Genel
LGS	▼ 250,043	320,920	23	281	281	1042	36960
Puanı Hesaplanan:			354	354	1389	48512	
Katılımlar:			30	366	366	1403	48711

Ders	Soru	Doğru	Yanlış	Net	Başarı %	Sınıf Ort.	Kurum Ort.	Genel Ort.
Türkçe	15	10	5	8,33	56	▲ 6,20	▲ 7,17	▲ 7,22
Tarih	10	7	3	6,00	60	▲ 4,12	▲ 4,69	▲ 4,59
Din K.ve A.B.	10	3	7	0,67	7	▼ 2,89	▼ 4,12	▼ 4,26
İngilizce	10	2	8	-0,67	-7	▼ 2,99	▼ 3,84	▼ 3,76
Matematik	15	4	11	0,33	2	▼ 3,38	▼ 5,19	▼ 5,18
Fen	15	3	12	-1,00	-7	▼ 4,52	▼ 6,12	▼ 6,26
<b>Toplam:</b>	<b>75</b>	<b>29</b>	<b>46</b>	<b>13,67</b>	<b>18</b>	<b>▼ 24,10</b>	<b>▼ 31,14</b>	<b>▼ 31,25</b>

Soru No	123456789012345
Sözel (TÜR)	CBABBCDACaddCcb
Cevap Anh.	B CBABBCDACDAACDD
Sözel (TAR)	AaCdBdACBD
Cevap Anh.	B ABCABAACBD
Sözel (DİN)	acCbcBaCad
Cevap Anh.	B CACABBDCEB
Sözel (İNG)	acbDcaDaad
Cevap Anh.	B DACDABDBCA
Sayısal (MAT)	AddDbdacdBcAdb
Cevap Anh.	B ACADDACBDCBBABD
Sayısal (FEN)	baCdBadAac * Cdba
Cevap Anh.	B CBCBABAADABCDD

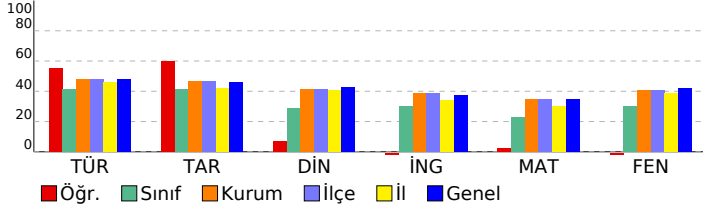

## 7. SINIF İŞLEYEN ZEKA TÜRKİYE GENELİ DENEME SINAVI

### DERSLERE GÖRE BAŞARI ANALİZİ

Sözel (TÜR)	S	D	Y	B%
Türkçe	3	2	1	67
Bağlamdan yararlanarak bilmediği kelime ve kelime gruplarının anlamını tahmin eder.	1	1	0	100
Metindeki iş ve işlem basamaklarını kavrar.	1	1	0	100
Metnin konusunu belirler.	1	1	0	100
Faillerin anlam özelliklerini fark eder.	2	1	1	50
Yazdıklarını düzenler.	1	1	0	100
Metnin içeriğini yorumlar.	1	1	0	100
Metnin ana fikrini/ana duygusunu belirler.	1	0	1	0
Metinle ilgili soruları cevaplar.	1	0	1	0
Grafik, tablo ve çizelgeyle sunulan bilgileri yorumlar.	1	0	1	0
Medya metinlerini değerlendirir.	1	1	0	100
Noktalama işaretlerine dikkat ederek sesli ve sessiz okur.	1	1	0	100
Metindeki hikâye unsurlarını belirler.	1	1	0	100

Sözel (TAR)	S	D	Y	B%
Tarih	4	4	0	100
İletişimi etkileyen tutum ve davranışları analiz ederek kendi tutum ve davranışlarını sorgular.	5	2	3	40
Bireysel ve toplumsal ilişkilerde olumlu iletişim yollarını kullanır.	1	1	0	100
Medyanın sosyal değişim ve etkileşimdeki rolünü tartışır.	1	1	0	100

Sözel (DİN)	S	D	Y	B%
Din K.ve A.B.	5	3	2	60
Varlıklar âlemini özelliklerine göre ayırır.	5	0	5	0
Melekleri özellikleri ve görevlerine göre sınıflandırır.	5	0	5	0

Sözel (İNG)	S	D	Y	B%
İngilizce	2	0	2	0
Students will be able to talk about other people's appearances and personalities.	4	1	3	25
Students will be able to understand a simple text about appearances, personalities, and comparisons including ex	4	1	3	25
Students will be able to report on appearances and personalities of other people.	4	1	3	25

Sayısal (MAT)	S	D	Y	B%
Matematik	8	2	6	25
Tam sayılarla toplama ve çıkarma işlemlerini yapar, ilgili problemleri çözer.	4	1	3	25
Toplama işleminin özelliklerini akıcı işlem yapmak için birer strateji olarak kullanır.	3	1	2	33
Tam sayılarla çarpma ve bölme işlemlerini yapar.	3	1	2	33

Sayısal (FEN)	S	D	Y	B%
Fen	3	2	1	67
Uzay teknolojilerini açıklar.	1	0	1	0
Basit bir teleskop modeli hazırlayarak sunar.	3	0	3	0
Yıldız kavramını açıklar.	3	1	2	33
Teleskobun gök bilim gelişimindeki önemine yönelik çıkarımda bulunur.	2	0	2	0
Yıldız oluşum sürecinin farkına varır.	1	0	1	0
Teknoloji ile uzay araştırmaları arasındaki ilişkiyi açıklar.	1	0	1	0
Teleskobun yapısını ve ne işe yaradığını açıklar.	1	0	1	0
Uzay kirliliğinin nedenlerini ifade ederek bu kirliliğin yol açabileceği olası sonuçları tahmin eder.	1	0	1	0

# SINAV SONUÇ BELGESİ

## 7. SINIF İŞLEYEN ZEKA TÜRKİYE GENELİ DENEME SINAVI

### İSTANBUL / BAYRAMPAŞA / PROF.MUHARREM ERGİN ORTAOKULU

#### DERSLERE GÖRE BAŞARI ANALİZİ

Öğrenci	Numara	Sınıf
MUSAB KAHYAOĞLU	723	71

Puan Türü	Puan	Genel Ort.	Dereceler				
			Snf	Kurum	İlçe	İl	Genel
LGS	▲ 381,192	320,920	4	92	92	317	13678
Puanı Hesaplanan:			354	354	1389	48512	
Katılımlar:			30	366	366	1403	48711

Ders	Soru	Doğru	Yanlış	Net	Başarı %	Sınıf Ort.	Kurum Ort.	Genel Ort.
Türkçe	15	11	3	10,00	67	▲ 6,20	▲ 7,17	▲ 7,22
Tarih	10	8	2	7,33	73	▲ 4,12	▲ 4,69	▲ 4,59
Din K.ve A.B.	10	8	2	7,33	73	▲ 2,89	▲ 4,12	▲ 4,26
İngilizce	10	8	2	7,33	73	▲ 2,99	▲ 3,84	▲ 3,76
Matematik	15	8	3	7,00	47	▲ 3,38	▲ 5,19	▲ 5,18
Fen	15	10	3	9,00	60	▲ 4,52	▲ 6,12	▲ 6,26
Toplam:	75	53	15	48,00	64	▲ 24,10	▲ 31,14	▲ 31,25

Soru No	123456789012345
Sözel (TÜR)	aBbDACDcADCDCB
Cevap Anh.	A
Sözel (TAR)	BDbdAcDBCA
Cevap Anh.	A
Sözel (DİN)	AcDcACDBDC
Cevap Anh.	A
Sözel (İNG)	aCbDABDADC
Cevap Anh.	A
Sayısal (MAT)	AcDACBD ca B C
Cevap Anh.	A
Sayısal (FEN)	CBbBAADABC c Ca
Cevap Anh.	A

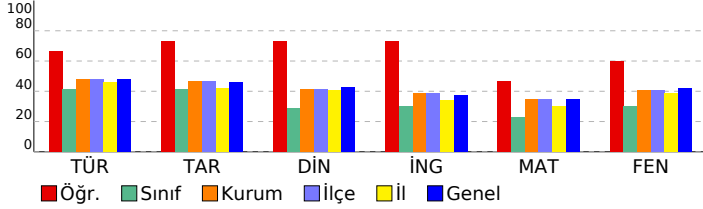

Sözel (TÜR)	S	D	Y	B%
Türkçe				
Bağlamdan yararlanarak bilmediği kelime ve kelime gruplarının anlamını tahmin eder.	3	2	0	67
Metindeki iş ve işlem basamaklarını kavrar.	1	0	1	0
Metnin konusunu belirler.	1	1	0	100
Faillerin anlam özelliklerini fark eder.	2	1	1	50
Yazdıklarını düzenler.	1	1	0	100
Metnin içeriğini yorumlar.	1	1	0	100
Metnin ana fikrini/ana duygusunu belirler.	1	1	0	100
Metinle ilgili soruları cevaplar.	1	0	1	0
Grafik, tablo ve çizelgeyle sunulan bilgileri yorumlar.	1	1	0	100
Medya metinlerini değerlendirir.	1	1	0	100
Noktalama işaretlerine dikkat ederek sesli ve sessiz okur.	1	1	0	100
Metindeki hikâye unsurlarını belirler.	1	1	0	100

Sözel (TAR)	S	D	Y	B%
Tarih				
İletişimi etkileyen tutum ve davranışları analiz ederek kendi tutum ve davranışlarını sorgular.	4	4	0	100
Bireysel ve toplumsal ilişkilerde olumlu iletişim yollarını kullanır.	5	3	2	60
Medyanın sosyal değişim ve etkileşimdeki rolünü tartışır.	1	1	0	100

Sözel (DİN)	S	D	Y	B%
Din K.ve A.B.				
Varlıklar âlemini özelliklerine göre ayırır eder.	5	4	1	80
Melekleri özellikleri ve görevlerine göre sınıflandırır.	5	4	1	80

Sözel (İNG)	S	D	Y	B%
İngilizce				
Students will be able to talk about other people's appearances and personalities.	2	1	1	50
Students will be able to understand a simple text about appearances, personalities, and comparisons including ex	4	4	0	100
Students will be able to report on appearances and personalities of other people.	4	3	1	75

Sayısal (MAT)	S	D	Y	B%
Matematik				
Tam sayılarla toplama ve çıkarma işlemlerini yapar, ilgili problemleri çözer.	8	7	1	88
Toplama işleminin özelliklerini akıcı işlem yapmak için birer strateji olarak kullanır.	4	1	1	25
Tam sayılarla çarpma ve bölme işlemlerini yapar.	3	0	1	0

Sayısal (FEN)	S	D	Y	B%
Fen				
Uzay teknolojilerini açıklar.	3	2	0	67
Basit bir teleskop modeli hazırlayarak sunar.	1	1	0	100
Yıldız kavramını açıklar.	3	2	1	67
Teleskobun gök bilimin gelişimindeki önemine yönelik çıkarımda bulunur.	3	2	1	67
Yıldız oluşum sürecinin farkına varır.	2	2	0	100
Teknoloji ile uzay araştırmaları arasındaki ilişkiyi açıklar.	1	1	0	100
Teleskobun yapısını ve ne işe yaradığını açıklar.	1	0	1	0
Uzay kirliliğinin nedenlerini ifade ederek bu kirliliğin yol açabileceği olası sonuçları tahmin eder.	1	0	0	0

# SINAV SONUÇ BELGESİ

## 7. SINIF İŞLEYEN ZEKA TÜRKİYE GENELİ DENEME SINAVI

### İSTANBUL / BAYRAMPAŞA / PROF.MUHARREM ERGİN ORTAOKULU

#### DERSLERE GÖRE BAŞARI ANALİZİ

Öğrenci	Numara	Sınıf
OĞUZ KOÇAK	76800	7I

Puan Türü	Puan	Genel Ort.	Dereceler				
			Snf	Kurum	İlçe	İl	Genel
LGS	▲ 336,831	320,920	6	159	159	562	21331
Puanı Hesaplanan:			354	354	1389	48512	
Katılımlar:			30	366	366	1403	48711

Ders	Soru	Doğru	Yanlış	Net	Başarı %	Sınıf Ort.	Kurum Ort.	Genel Ort.
Türkçe	15	10	5	8,33	56	▲ 6,20	▲ 7,17	▲ 7,22
Tarih	10	4	5	2,33	23	▼ 4,12	▼ 4,69	▼ 4,59
Din K.ve A.B.	10	5	4	3,67	37	▲ 2,89	▼ 4,12	▼ 4,26
İngilizce	10	8	2	7,33	73	▲ 2,99	▲ 3,84	▲ 3,76
Matematik	15	7	5	5,33	36	▲ 3,38	▲ 5,19	▲ 5,18
Fen	15	9	4	7,67	51	▲ 4,52	▲ 6,12	▲ 6,26
Toplam:	75	43	25	34,67	46	▲ 24,10	▲ 31,14	▲ 31,25

Soru No	123456789012345
Sözel (TÜR)	AaBbaACDAdDCbCB
Cevap Anh.	A
Sözel (TAR)	aDBbba Cd
Cevap Anh.	A
Sözel (DİN)	dcaCdCD DC
Cevap Anh.	A
Sözel (İNG)	BCADgBDAaD
Cevap Anh.	A
Sayısal (MAT)	AD cCdDcDB Cdb
Cevap Anh.	A
Sayısal (FEN)	CBb AA AaCBaDCd
Cevap Anh.	A

Sözel (TÜR)	S	D	Y	B%
Türkçe				
Bağlamdan yararlanarak bilmediği kelime ve kelime gruplarının anlamını tahmin eder.	3	1	2	33
Metindeki iş ve işlem basamaklarını kavrar.	1	0	1	0
Metnin konusunu belirler.	1	1	0	100
Faillerin anlam özelliklerini fark eder.	2	0	2	0
Yazdıklarını düzenler.	1	1	0	100
Metnin içeriğini yorumlar.	1	1	0	100
Metnin ana fikrini/ana duygusunu belirler.	1	1	0	100
Metinle ilgili soruları cevaplar.	1	1	0	100
Grafik, tablo ve çizelgeyle sunulan bilgileri yorumlar.	1	1	0	100
Medya metinlerini değerlendirir.	1	1	0	100
Noktalama işaretlerine dikkat ederek sesli ve sessiz okur.	1	1	0	100
Metindeki hikâye unsurlarını belirler.	1	1	0	100

Sözel (TAR)	S	D	Y	B%
Tarih				
İletişimi etkileyen tutum ve davranışları analiz ederek kendi tutum ve davranışlarını sorgular.	4	3	1	75
Bireysel ve toplumsal ilişkilerde olumlu iletişim yollarını kullanır.	5	1	3	20
Medyanın sosyal değişim ve etkileşimdeki rolünü tartışır.	1	0	1	0

Sözel (DİN)	S	D	Y	B%
Din K.ve A.B.				
Varlıklar âlemini özelliklerine göre ayırır eder.	5	3	2	60
Melekleri özellikleri ve görevlerine göre sınıflandırır.	5	2	2	40

Sözel (İNG)	S	D	Y	B%
İngilizce				
Students will be able to talk about other people's appearances and personalities.	2	2	0	100
Students will be able to understand a simple text about appearances, personalities, and comparisons including ex	4	3	1	75
Students will be able to report on appearances and personalities of other people.	4	3	1	75

Sayısal (MAT)	S	D	Y	B%
Matematik				
Tam sayılarla toplama ve çıkarma işlemlerini yapar, ilgili problemleri çözer.	8	4	2	50
Toplama işleminin özelliklerini akıcı işlem yapmak için birer strateji olarak kullanır.	4	1	3	25
Tam sayılarla çarpma ve bölme işlemlerini yapar.	3	2	0	67

Sayısal (FEN)	S	D	Y	B%
Fen				
Uzay teknolojilerini açıklar.	3	3	0	100
Basit bir teleskop modeli hazırlayarak sunar.	1	1	0	100
Yıldız kavramını açıklar.	3	1	2	33
Teleskobun gök bilimin gelişimindeki önemine yönelik çıkarımda bulunur.	3	1	1	33
Yıldız oluşum sürecinin farkına varır.	2	2	0	100
Teknoloji ile uzay araştırmaları arasındaki ilişkiyi açıklar.	1	0	0	0
Teleskobun yapısını ve ne işe yaradığını açıklar.	1	0	1	0
Uzay kirliliğinin nedenlerini ifade ederek bu kirliliğin yol açabileceği olası sonuçları tahmin eder.	1	1	0	100

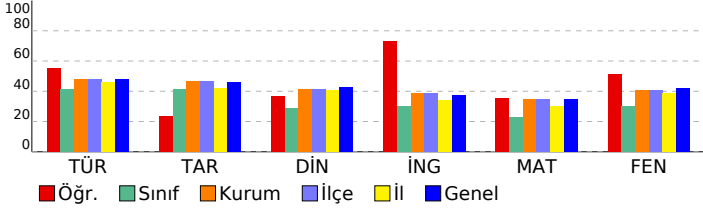

# SINAV SONUÇ BELGESİ

## 7. SINIF İŞLEYEN ZEKA TÜRKİYE GENELİ DENEME SINAVI

### İSTANBUL / BAYRAMPAŞA / PROF.MUHARREM ERGİN ORTAOKULU

#### DERSLERE GÖRE BAŞARI ANALİZİ

Öğrenci	Numara	Sınıf
ÖVGÜ ECE RESSAM	1002	7I

Puan Türü	Puan	Genel Ort.	Dereceler				
			Snf	Kurum	İlçe	İl	Genel
LGS	▼ 319,979	320,920	10	189	189	658	24392
Puanı Hesaplanan:			354	354	1389	48512	
Katılımlar:			30	366	366	1403	48711

Ders	Soru	Doğru	Yanlış	Net	Başarı %	Sınıf Ort.	Kurum Ort.	Genel Ort.
Türkçe	15	6	9	3,00	20	▼ 6,20	▼ 7,17	▼ 7,22
Tarih	10	7	3	6,00	60	▲ 4,12	▲ 4,69	▲ 4,59
Din K.ve A.B.	10	7	3	6,00	60	▲ 2,89	▲ 4,12	▲ 4,26
İngilizce	10	7	3	6,00	60	▲ 2,99	▲ 3,84	▲ 3,76
Matematik	15	6	3	5,00	33	▲ 3,38	▼ 5,19	▼ 5,18
Fen	15	10	5	8,33	56	▲ 4,52	▲ 6,12	▲ 6,26
Toplam:	75	43	26	34,33	46	▲ 24,10	▲ 31,14	▲ 31,25

Soru No	123456789012345
Sözel (TÜR)	CcAacdDdCbAcCcc
Cevap Anh.	B CBABBCDACDAACDD
Sözel (TAR)	ddCAdAACBD
Cevap Anh.	B ABCABAACBD
Sözel (DİN)	CdCABaDCDa
Cevap Anh.	B CACABBDcDB
Sözel (İNG)	DdCbABDcCA
Cevap Anh.	B DACDABDBCA
Sayısal (MAT)	cCADcAC C c
Cevap Anh.	B ACADDACBDCBBABD
Sayısal (FEN)	CBCAbcAADAcCcDD
Cevap Anh.	B CBCBABAADABCDD

Sözel (TÜR)	S	D	Y	B%
Türkçe				
Bağlamdan yararlanarak bilmediği kelime ve kelime gruplarının anlamını tahmin eder.	3	3	0	100
Metindeki iş ve işlem basamaklarını kavrar.	1	0	1	0
Metnin konusunu belirler.	1	0	1	0
Fiillerin anlam özelliklerini fark eder.	2	0	2	0
Yazdıklarını düzenler.	1	0	1	0
Metnin içeriğini yorumlar.	1	1	0	100
Metnin ana fikrini/ana duygusunu belirler.	1	0	1	0
Metinle ilgili soruları cevaplar.	1	0	1	0
Grafik, tablo ve çizelgeyle sunulan bilgileri yorumlar.	1	0	1	0
Medya metinlerini değerlendirir.	1	1	0	100
Noktalama işaretlerine dikkat ederek sesli ve sessiz okur.	1	1	0	100
Metindeki hikâye unsurlarını belirler.	1	0	1	0

Sözel (TAR)	S	D	Y	B%
Tarih				
İletişimi etkileyen tutum ve davranışları analiz ederek kendi tutum ve davranışlarını sorgular.	4	3	1	75
Bireysel ve toplumsal ilişkilerde olumlu iletişim yollarını kullanır.	5	3	2	60
Medyanın sosyal değişim ve etkileşimdeki rolünü tartışır.	1	1	0	100

Sözel (DİN)	S	D	Y	B%
Din K.ve A.B.				
Varlıklar âlemini özelliklerine göre ayırt eder.	5	4	1	80
Melekleri özellikleri ve görevlerine göre sınıflandırır.	5	3	2	60

Sözel (İNG)	S	D	Y	B%
İngilizce				
Students will be able to talk about other people's appearances and personalities.	2	1	1	50
Students will be able to understand a simple text about appearances, personalities, and comparisons including ex	4	2	2	50
Students will be able to report on appearances and personalities of other people.	4	4	0	100

Sayısal (MAT)	S	D	Y	B%
Matematik				
Tam sayılarla toplama ve çıkarma işlemlerini yapar, ilgili problemleri çözer.	8	4	1	50
Toplama işleminin özelliklerini akıcı işlem yapmak için birer strateji olarak kullanır.	4	1	2	25
Tam sayılarla çarpma ve bölme işlemlerini yapar.	3	1	0	33

Sayısal (FEN)	S	D	Y	B%
Fen				
Uzay teknolojilerini açıklar.	3	2	1	67
Basit bir teleskop modeli hazırlayarak sunar.	1	0	1	0
Yıldız kavramını açıklar.	3	1	2	33
Teleskobun gök bilimin gelişimindeki önemine yönelik çıkarımda bulunur.	3	2	1	67
Yıldız oluşum sürecinin farkına varır.	2	2	0	100
Teknoloji ile uzay araştırmaları arasındaki ilişkiyi açıklar.	1	1	0	100
Teleskobun yapısını ve ne işe yaradığını açıklar.	1	1	0	100
Uzay kirliliğinin nedenlerini ifade ederek bu kirliliğin yol açabileceği olası sonuçları tahmin eder.	1	1	0	100

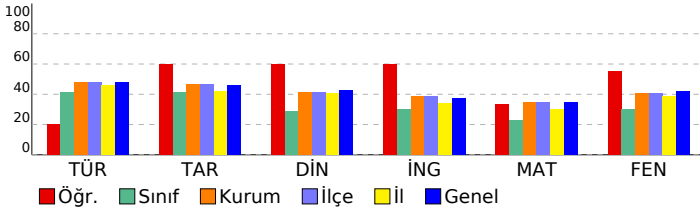

SINAV SONUÇ BELGESİ							
İSTANBUL / BAYRAMPAŞA / PROF.MUHARREM ERGİN ORTAOKULU							
Öğrenci			Numara		Sınıf		
RANA KAÇAN			957		71		
Puan Türü	Puan	Genel Ort.	Dereceler				
			Snf	Kurum	İlçe	İl	Genel
LGS	▼ 275,991	320,920	18	248	248	890	32282
Puanı Hesaplanan:			354	354	1389	48512	
Katılımlar:			30	366	366	1403	48711

Ders	Soru	Doğru	Yanlış	Net	Başarı %	Sınıf Ort.	Kurum Ort.	Genel Ort.
Türkçe	15	6	9	3,00	20	▼ 6,20	▼ 7,17	▼ 7,22
Tarih	10	9	1	8,67	87	▲ 4,12	▲ 4,69	▲ 4,59
Din K.ve A.B.	10	0	10	-3,33	-33	▼ 2,89	▼ 4,12	▼ 4,26
İngilizce	10	6	4	4,67	47	▲ 2,99	▲ 3,84	▲ 3,76
Matematik	15	6	9	3,00	20	▼ 3,38	▼ 5,19	▼ 5,18
Fen	15	8	7	5,67	38	▲ 4,52	▼ 6,12	▼ 6,26
<b>Toplam:</b>	<b>75</b>	<b>35</b>	<b>40</b>	<b>21,67</b>	<b>29</b>	<b>▼ 24,10</b>	<b>▼ 31,14</b>	<b>▼ 31,25</b>

Soru No	123456789012345
Sözel (TÜR)	CBcdBdabbDcAbDb
Cevap Anh.	B CBABBCDACDAACDD
Sözel (TAR)	cBCABAACBD
Cevap Anh.	B ABCABAACBD
Sözel (DİN)	dbabddbbaad
Cevap Anh.	B CACABBDCEB
Sözel (İNG)	bcaDABDdCA
Cevap Anh.	B DACDABDBCA
Sayısal (MAT)	ACADcbCacdaBcca
Cevap Anh.	B ACADDACBDCBBABD
Sayısal (FEN)	acCaABbAddBbcDD
Cevap Anh.	B CBCBABAADABCDD

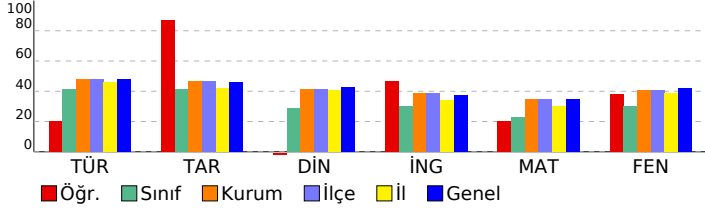

## 7. SINIF İŞLEYEN ZEKA TÜRKİYE GENELİ DENEME SINAVI

### DERSLERE GÖRE BAŞARI ANALİZİ

Sözel (TÜR)	S	D	Y	B%
Türkçe	3	1	2	33
Bağlamdan yararlanarak bilmediği kelime ve kelime gruplarının anlamını tahmin eder.	1	0	1	0
Metindeki iş ve işlem basamaklarını kavrar.	1	1	0	100
Metnin konusunu belirler.	2	1	1	50
Fiillerin anlam özelliklerini fark eder.	1	0	1	0
Yazdıklarını düzenler.	1	0	1	0
Metnin içeriğini yorumlar.	1	1	0	100
Metnin ana fikrini/ana duygusunu belirler.	1	1	0	100
Metinle ilgili soruları cevaplar.	1	0	1	0
Grafik, tablo ve çizelgeyle sunulan bilgileri yorumlar.	1	0	1	0
Medya metinlerini değerlendirir.	1	0	1	0
Noktalama işaretlerine dikkat ederek sesli ve sessiz okur.	1	1	0	100
Metindeki hikâye unsurlarını belirler.	1	1	0	100

Sözel (TAR)	S	D	Y	B%
Tarih	4	4	0	100
İletişimi etkileyen tutum ve davranışları analiz ederek kendi tutum ve davranışlarını sorgular.	5	4	1	80
Bireysel ve toplumsal ilişkilerde olumlu iletişim yollarını kullanır.	1	1	0	100
Medyanın sosyal değişim ve etkileşimdeki rolünü tartışır.	1	1	0	100

Sözel (DİN)	S	D	Y	B%
Din K.ve A.B.	5	0	5	0
Varlıklar âlemini özelliklerine göre ayırır.	5	0	5	0
Melekleri özellikleri ve görevlerine göre sınıflandırır.	5	0	5	0

Sözel (İNG)	S	D	Y	B%
İngilizce	4	2	2	50
Students will be able to talk about other people's appearances and personalities.	4	3	1	75
Students will be able to understand a simple text about appearances, personalities, and comparisons including ex	4	2	2	50
Students will be able to report on appearances and personalities of other people.	4	2	2	50

Sayısal (MAT)	S	D	Y	B%
Matematik	8	4	4	50
Tam sayılarla toplama ve çıkarma işlemlerini yapar, ilgili problemleri çözer.	4	1	3	25
Toplama işleminin özelliklerini akıcı işlem yapmak için birer strateji olarak kullanır.	3	1	2	33
Tam sayılarla çarpma ve bölme işlemlerini yapar.	3	1	2	33

Sayısal (FEN)	S	D	Y	B%
Fen	3	1	2	33
Uzay teknolojilerini açıklar.	1	0	1	0
Basit bir teleskop modeli hazırlayarak sunar.	3	2	1	67
Yıldız kavramını açıklar.	3	2	1	67
Teleskobun gök bilim gelişimindeki önemine yönelik çıkarımda bulunur.	2	0	2	0
Yıldız oluşum sürecinin farkına varır.	1	1	0	100
Teknoloji ile uzay araştırmaları arasındaki ilişkiyi açıklar.	1	1	0	100
Teleskobun yapısını ve ne işe yaradığını açıklar.	1	1	0	100
Uzay kirliliğinin nedenlerini ifade ederek bu kirliliğin yol açabileceği olası sonuçları tahmin eder.	1	1	0	100

# SINAV SONUÇ BELGESİ

## 7. SINIF İŞLEYEN ZEKA TÜRKİYE GENELİ DENEME SINAVI

### İSTANBUL / BAYRAMPAŞA / PROF.MUHARREM ERGİN ORTAOKULU

#### DERSLERE GÖRE BAŞARI ANALİZİ

Öğrenci	Numara	Sınıf
RAVZA AYKOL	1604	7I

Puan Türü	Puan	Genel Ort.	Dereceler				
			Snf	Kurum	İlçe	İl	Genel
LGS	▼ 288,355	320,920	15	233	233	813	30012
Puanı Hesaplanan:			354	354	1389	48512	
Katılımlar:			30	366	366	1403	48711

Ders	Soru	Doğru	Yanlış	Net	Başarı %	Sınıf Ort.	Kurum Ort.	Genel Ort.
Türkçe	15	6	5	4,33	29	▼ 6,20	▼ 7,17	▼ 7,22
Tarih	10	4	4	2,67	27	▼ 4,12	▼ 4,69	▼ 4,59
Din K.ve A.B.	10	4	3	3,00	30	▲ 2,89	▼ 4,12	▼ 4,26
İngilizce	10	7	0	7,00	70	▲ 2,99	▲ 3,84	▲ 3,76
Matematik	15	3	5	1,33	9	▼ 3,38	▼ 5,19	▼ 5,18
Fen	15	7	0	7,00	47	▲ 4,52	▲ 6,12	▲ 6,26
Toplam:	75	31	17	25,33	34	▲ 24,10	▼ 31,14	▼ 31,25

Soru No	123456789012345
Sözel (TÜR)	cBC AdDcdDCb
Cevap Anh.	A
Sözel (TAR)	badACcB A
Cevap Anh.	A
Sözel (DİN)	ABa da DC
Cevap Anh.	A
Sözel (İNG)	CADABD C
Cevap Anh.	A
Sayısal (MAT)	A Ac d a bd
Cevap Anh.	A
Sayısal (FEN)	B A AB DCB
Cevap Anh.	A

Sözel (TÜR)	S	D	Y	B%
Türkçe				
Bağlamdan yararlanarak bilmediği kelime ve kelime gruplarının anlamını tahmin eder.	3	0	1	0
Metindeki iş ve işlem basamaklarını kavrar.	1	0	1	0
Metnin konusunu belirler.	1	1	0	100
Faillerin anlam özelliklerini fark eder.	2	1	1	50
Yazdıklarını düzenler.	1	1	0	100
Metnin içeriğini yorumlar.	1	0	1	0
Metnin ana fikrini/ana duygusunu belirler.	1	1	0	100
Metinle ilgili soruları cevaplar.	1	0	1	0
Grafik, tablo ve çizelgeyle sunulan bilgileri yorumlar.	1	1	0	100
Medya metinlerini değerlendirir.	1	1	0	100
Noktalama işaretlerine dikkat ederek sesli ve sessiz okur.	1	0	0	0
Metindeki hikâye unsurlarını belirler.	1	0	0	0

Sözel (TAR)	S	D	Y	B%
Tarih				
İletişimi etkileyen tutum ve davranışları analiz ederek kendi tutum ve davranışlarını sorgular.	4	0	2	0
Bireysel ve toplumsal ilişkilerde olumlu iletişim yollarını kullanır.	5	3	2	60
Medyanın sosyal değişim ve etkileşimdeki rolünü tartışır.	1	1	0	100

Sözel (DİN)	S	D	Y	B%
Din K.ve A.B.				
Varlıklar âlemini özelliklerine göre ayırır eder.	5	3	2	60
Melekleri özellikleri ve görevlerine göre sınıflandırır.	5	1	1	20

Sözel (İNG)	S	D	Y	B%
İngilizce				
Students will be able to talk about other people's appearances and personalities.	2	1	0	50
Students will be able to understand a simple text about appearances, personalities, and comparisons including ex	4	2	0	50
Students will be able to report on appearances and personalities of other people.	4	4	0	100

Sayısal (MAT)	S	D	Y	B%
Matematik				
Tam sayılarla toplama ve çıkarma işlemlerini yapar, ilgili problemleri çözer.	8	2	2	25
Toplama işleminin özelliklerini akıcı işlem yapmak için birer strateji olarak kullanır.	4	1	2	25
Tam sayılarla çarpma ve bölme işlemlerini yapar.	3	0	1	0

Sayısal (FEN)	S	D	Y	B%
Fen				
Uzay teknolojilerini açıklar.	3	0	0	0
Basit bir teleskop modeli hazırlayarak sunar.	1	1	0	100
Yıldız kavramını açıklar.	3	2	0	67
Teleskobun gök bilimin gelişimindeki önemine yönelik çıkarımda bulunur.	3	1	0	33
Yıldız oluşum sürecinin farkına varır.	2	2	0	100
Teknoloji ile uzay araştırmaları arasındaki ilişkiyi açıklar.	1	0	0	0
Teleskobun yapısını ve ne işe yaradığını açıklar.	1	0	0	0
Uzay kirliliğinin nedenlerini ifade ederek bu kirliliğin yol açabileceği olası sonuçları tahmin eder.	1	1	0	100

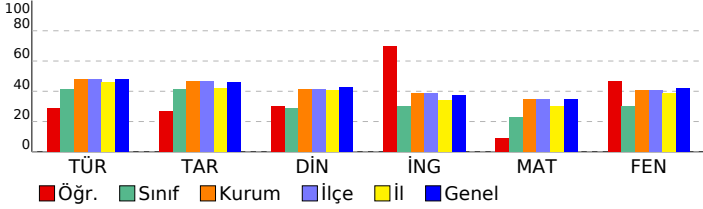

# SINAV SONUÇ BELGESİ

## 7. SINIF İŞLEYEN ZEKA TÜRKİYE GENELİ DENEME SINAVI

### İSTANBUL / BAYRAMPAŞA / PROF.MUHARREM ERGİN ORTAOKULU

#### DERSLERE GÖRE BAŞARI ANALİZİ

Öğrenci	Numara	Sınıf
S VDE OFLUOĞLU	1350	7I

Puan Türü	Puan	Genel Ort.	Dereceler				
			Snf	Kurum	İlçe	İl	Genel
LGS	▼ 264,095	320,920	19	262	262	955	34388
Puanı Hesaplanan:			354	354	1389	48512	
Katılımlar:			30	366	366	1403	48711

Ders	Soru	Doğru	Yanlış	Net	Başarı %	Sınıf Ort.	Kurum Ort.	Genel Ort.
Türkçe	15	5	4	3,67	24	▼ 6,20	▼ 7,17	▼ 7,22
Tarih	10	7	2	6,33	63	▲ 4,12	▲ 4,69	▲ 4,59
Din K.ve A.B.	10	4	4	2,67	27	▼ 2,89	▼ 4,12	▼ 4,26
İngilizce	10	0	1	-0,33	-3	▼ 2,99	▼ 3,84	▼ 3,76
Matematik	15	5	4	3,67	24	▲ 3,38	▼ 5,19	▼ 5,18
Fen	15	2	0	2,00	13	▼ 4,52	▼ 6,12	▼ 6,26
Toplam:	75	23	15	18,00	24	▼ 24,10	▼ 31,14	▼ 31,25

Soru No	123456789012345
Sözel (TÜR)	baB ACDddd
Cevap Anh.	A ABBCDACDAADCDCB
Sözel (TAR)	BDaAAC dCA
Cevap Anh.	A BDBAACABCA
Sözel (DİN)	cd CcC BDb
Cevap Anh.	A ABBCACBDBC
Sözel (İNG)	d
Cevap Anh.	A BCADABDACD
Sayısal (MAT)	AbDA ca DBc
Cevap Anh.	A ADDACBDBBACBAC
Sayısal (FEN)	A A
Cevap Anh.	A CBABAADABCBDDBC

Sözel (TÜR)	S	D	Y	B%
Türkçe				
Bağlamdan yararlanarak bilmediği kelime ve kelime gruplarının anlamını tahmin eder.	3	0	2	0
Metindeki iş ve işlem basamaklarını kavrar.	1	0	1	0
Metnin konusunu belirler.	1	1	0	100
Fiillerin anlam özelliklerini fark eder.	2	0	0	0
Yazdıklarını düzenler.	1	1	0	100
Metnin içeriğini yorumlar.	1	1	0	100
Metnin ana fikrini/ana duygusunu belirler.	1	1	0	100
Metinle ilgili soruları cevaplar.	1	0	1	0
Grafik, tablo ve çizelgeyle sunulan bilgileri yorumlar.	1	1	0	100
Medya metinlerini değerlendirir.	1	0	0	0
Noktalama işaretlerine dikkat ederek sesli ve sessiz okur.	1	0	0	0
Metindeki hikâye unsurlarını belirler.	1	0	0	0

Sözel (TAR)	S	D	Y	B%
Tarih				
İletişimi etkileyen tutum ve davranışları analiz ederek kendi tutum ve davranışlarını sorgular.	4	3	1	75
Bireysel ve toplumsal ilişkilerde olumlu iletişim yollarını kullanır.	5	3	1	60
Medyanın sosyal değişim ve etkileşimdeki rolünü tartışır.	1	1	0	100

Sözel (DİN)	S	D	Y	B%
Din K.ve A.B.				
Varlıklar âlemini özelliklerine göre ayırt eder.	5	2	2	40
Melekleri özellikleri ve görevlerine göre sınıflandırır.	5	2	2	40

Sözel (İNG)	S	D	Y	B%
İngilizce				
Students will be able to talk about other people's appearances and personalities.	2	0	0	0
Students will be able to understand a simple text about appearances, personalities, and comparisons including ex	4	0	0	0
Students will be able to report on appearances and personalities of other people.	4	0	1	0

Sayısal (MAT)	S	D	Y	B%
Matematik				
Tam sayılarla toplama ve çıkarma işlemlerini yapar, ilgili problemleri çözer.	8	2	3	25
Toplama işleminin özelliklerini akıcı işlem yapmak için birer strateji olarak kullanır.	4	2	0	50
Tam sayılarla çarpma ve bölme işlemlerini yapar.	3	1	1	33

Sayısal (FEN)	S	D	Y	B%
Fen				
Uzay teknolojilerini açıklar.	3	0	0	0
Basit bir teleskop modeli hazırlayarak sunar.	1	0	0	0
Yıldız kavramını açıklar.	3	0	0	0
Teleskobun gök bilimin gelişimindeki önemine yönelik çıkarımda bulunur.	3	1	0	33
Yıldız oluşum sürecinin farkına varır.	2	1	0	50
Teknoloji ile uzay araştırmaları arasındaki ilişkiyi açıklar.	1	0	0	0
Teleskobun yapısını ve ne işe yaradığını açıklar.	1	0	0	0
Uzay kirliliğinin nedenlerini ifade ederek bu kirliliğin yol açabileceği olası sonuçları tahmin eder.	1	0	0	0

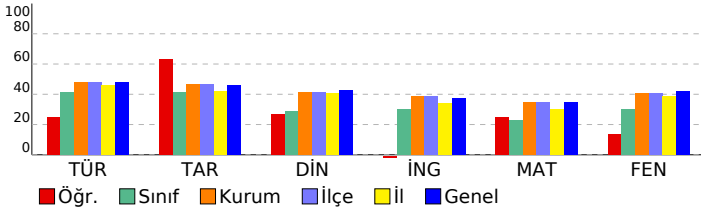



SINAV SONUÇ BELGESİ							
İSTANBUL / BAYRAMPAŞA / PROF.MUHARREM ERGİN ORTAOKULU							
Öğrenci			Numara		Sınıf		
SELİME NAZ			1313		7İ		
Puan Türü	Puan	Genel Ort.	Dereceler				
			Snf	Kurum	İlçe	İl	Genel
LGS	▼ 247,800	320,920	24	285	285	1051	37357
Puanı Hesaplanan:			354	354	1389	48512	
Katılımlar:			30	366	366	1403	48711

Ders	Soru	Doğru	Yanlış	Net	Başarı %	Sınıf Ort.	Kurum Ort.	Genel Ort.
Türkçe	15	8	7	5,67	38	▼ 6,20	▼ 7,17	▼ 7,22
Tarih	10	5	3	4,00	40	▼ 4,12	▼ 4,69	▼ 4,59
Din K.ve A.B.	10	6	4	4,67	47	▲ 2,89	▲ 4,12	▲ 4,26
İngilizce	10	2	8	-0,67	-7	▼ 2,99	▼ 3,84	▼ 3,76
Matematik	15	1	1	0,67	4	▼ 3,38	▼ 5,19	▼ 5,18
Fen	15	1	3	0,00	0	▼ 4,52	▼ 6,12	▼ 6,26
Toplam:	75	23	26	14,33	19	▼ 24,10	▼ 31,14	▼ 31,25

Soru No	123456789012345
Sözel (TÜR)	ABBabcCcdbDCbCB
Cevap Anh.	A
Sözel (TAR)	cDB A dBbA
Cevap Anh.	A
Sözel (DİN)	ABBcdbcDC
Cevap Anh.	A
Sözel (İNG)	dCbccabcdbD
Cevap Anh.	A
Sayısal (MAT)	A b
Cevap Anh.	A
Sayısal (FEN)	Cadc
Cevap Anh.	A

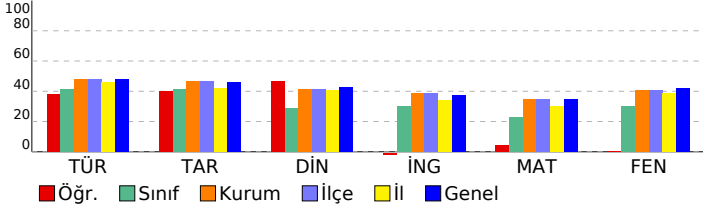

## 7. SINIF İŞLEYEN ZEKA TÜRKİYE GENELİ DENEME SINAVI

### DERSLERE GÖRE BAŞARI ANALİZİ

Sözel (TÜR)	S	D	Y	B%
Türkçe				
Bağlamdan yararlanarak bilmediği kelime ve kelime gruplarının anlamını tahmin eder.	3	1	2	33
Metindeki iş ve işlem basamaklarını kavrar.	1	1	0	100
Metnin konusunu belirler.	1	1	0	100
Faillerin anlam özelliklerini fark eder.	2	0	2	0
Yazdıklarını düzenler.	1	0	1	0
Metnin içeriğini yorumlar.	1	1	0	100
Metnin ana fikrini/ana duygusunu belirler.	1	0	1	0
Metinle ilgili soruları cevaplar.	1	0	1	0
Grafik, tablo ve çizelgeyle sunulan bilgileri yorumlar.	1	1	0	100
Medya metinlerini değerlendirir.	1	1	0	100
Noktalama işaretlerine dikkat ederek sesli ve sessiz okur.	1	1	0	100
Metindeki hikâye unsurlarını belirler.	1	1	0	100

Sözel (TAR)	S	D	Y	B%
Tarih				
İletişimi etkileyen tutum ve davranışları analiz ederek kendi tutum ve davranışlarını sorgular.	4	2	2	50
Bireysel ve toplumsal ilişkilerde olumlu iletişim yollarını kullanır.	5	3	1	60
Medyanın sosyal değişim ve etkileşimdeki rolünü tartışır.	1	0	0	0

Sözel (DİN)	S	D	Y	B%
Din K.ve A.B.				
Varlıklar âlemini özelliklerine göre ayırır eder.	5	4	1	80
Melekleri özellikleri ve görevlerine göre sınıflandırır.	5	2	3	40

Sözel (İNG)	S	D	Y	B%
İngilizce				
Students will be able to talk about other people's appearances and personalities.	2	0	2	0
Students will be able to understand a simple text about appearances, personalities, and comparisons including ex	4	2	2	50
Students will be able to report on appearances and personalities of other people.	4	0	4	0

Sayısal (MAT)	S	D	Y	B%
Matematik				
Tam sayılarla toplama ve çıkarma işlemlerini yapar, ilgili problemleri çözer.	8	1	0	13
Toplama işleminin özelliklerini akıcı işlem yapmak için birer strateji olarak kullanır.	4	0	1	0
Tam sayılarla çarpma ve bölme işlemlerini yapar.	3	0	0	0

Sayısal (FEN)	S	D	Y	B%
Fen				
Uzay teknolojilerini açıklar.	3	1	0	33
Basit bir teleskop modeli hazırlayarak sunar.	1	0	1	0
Yıldız kavramını açıklar.	3	0	1	0
Teleskobun gök bilimin gelişimindeki önemine yönelik çıkarımda bulunur.	3	0	1	0
Yıldız oluşum sürecinin farkına varır.	2	0	0	0
Teknoloji ile uzay araştırmaları arasındaki ilişkiyi açıklar.	1	0	0	0
Teleskobun yapısını ve ne işe yaradığını açıklar.	1	0	0	0
Uzay kirliliğinin nedenlerini ifade ederek bu kirliliğin yol açabileceği olası sonuçları tahmin eder.	1	0	0	0

# SINAV SONUÇ BELGESİ

## 7. SINIF İŞLEYEN ZEKA TÜRKİYE GENELİ DENEME SINAVI

### İSTANBUL / BAYRAMPAŞA / PROF.MUHARREM ERGİN ORTAOKULU

#### DERSLERE GÖRE BAŞARI ANALİZİ

Öğrenci	Numara	Sınıf
SERDAR ALTA N	1646	7I

Puan Türü	Puan	Genel Ort.	Dereceler				
			Snf	Kurum	İlçe	İl	Genel
LGS	▲ 394,083	320,920	3	80	80	259	11459
Puanı Hesaplanan:			354	354	1389	48512	
Katılımlar:			30	366	366	1403	48711

Ders	Soru	Doğru	Yanlış	Net	Başarı %	Sınıf Ort.	Kurum Ort.	Genel Ort.
Türkçe	15	11	3	10,00	67	▲ 6,20	▲ 7,17	▲ 7,22
Tarih	10	7	3	6,00	60	▲ 4,12	▲ 4,69	▲ 4,59
Din K.ve A.B.	10	7	2	6,33	63	▲ 2,89	▲ 4,12	▲ 4,26
İngilizce	10	5	4	3,67	37	▲ 2,99	▼ 3,84	▼ 3,76
Matematik	15	12	1	11,67	78	▲ 3,38	▲ 5,19	▲ 5,18
Fen	15	10	3	9,00	60	▲ 4,52	▲ 6,12	▲ 6,26
Toplam:	75	52	16	46,67	62	▲ 24,10	▲ 31,14	▲ 31,25

Soru No	123456789012345
Sözel (TÜR)	CB BBCDCDAAabD
Cevap Anh.	B CBABBCDACDAACDD
Sözel (TAR)	ABCaAAbCcD
Cevap Anh.	B ABCABAACBD
Sözel (DİN)	CACABaDCb
Cevap Anh.	B CACABBDCEB
Sözel (İNG)	cdCDAcDa A
Cevap Anh.	B DACDABDBCA
Sayısal (MAT)	ACADDACBD BBAad
Cevap Anh.	B ACADDACBDCBBABD
Sayısal (FEN)	CBCabBAAcA CB D
Cevap Anh.	B CBCBABAADABCDD

Sözel (TÜR)	S	D	Y	B%
Türkçe				
Bağlamdan yararlanarak bilmediği kelime ve kelime gruplarının anlamını tahmin eder.	3	2	0	67
Metindeki iş ve işlem basamaklarını kavrar.	1	1	0	100
Metnin konusunu belirler.	1	1	0	100
Fiillerin anlam özelliklerini fark eder.	2	1	1	50
Yazdıklarını düzenler.	1	0	1	0
Metnin içeriğini yorumlar.	1	1	0	100
Metnin ana fikrini/ana duygusunu belirler.	1	1	0	100
Metinle ilgili soruları cevaplar.	1	1	0	100
Grafik, tablo ve çizelgeyle sunulan bilgileri yorumlar.	1	1	0	100
Medya metinlerini değerlendirir.	1	0	1	0
Noktalama işaretlerine dikkat ederek sesli ve sessiz okur.	1	1	0	100
Metindeki hikâye unsurlarını belirler.	1	1	0	100

Sözel (TAR)	S	D	Y	B%
Tarih				
İletişimi etkileyen tutum ve davranışları analiz ederek kendi tutum ve davranışlarını sorgular.	4	2	2	50
Bireysel ve toplumsal ilişkilerde olumlu iletişim yollarını kullanır.	5	4	1	80
Medyanın sosyal değişim ve etkileşimdeki rolünü tartışır.	1	1	0	100

Sözel (DİN)	S	D	Y	B%
Din K.ve A.B.				
Varlıklar âlemini özelliklerine göre ayırır eder.	5	4	1	80
Melekleri özellikleri ve görevlerine göre sınıflandırır.	5	3	1	60

Sözel (İNG)	S	D	Y	B%
İngilizce				
Students will be able to talk about other people's appearances and personalities.	2	0	2	0
Students will be able to understand a simple text about appearances, personalities, and comparisons including ex	4	2	1	50
Students will be able to report on appearances and personalities of other people.	4	3	1	75

Sayısal (MAT)	S	D	Y	B%
Matematik				
Tam sayılarla toplama ve çıkarma işlemlerini yapar, ilgili problemleri çözer.	8	8	0	100
Toplama işleminin özelliklerini akıcı işlem yapmak için birer strateji olarak kullanır.	4	2	1	50
Tam sayılarla çarpma ve bölme işlemlerini yapar.	3	2	0	67

Sayısal (FEN)	S	D	Y	B%
Fen				
Uzay teknolojilerini açıklar.	3	3	0	100
Basit bir teleskop modeli hazırlayarak sunar.	1	0	1	0
Yıldız kavramını açıklar.	3	1	1	33
Teleskobun gök bilimin gelişimindeki önemine yönelik çıkarımda bulunur.	3	3	0	100
Yıldız oluşum sürecinin farkına varır.	2	2	0	100
Teknoloji ile uzay araştırmaları arasındaki ilişkiyi açıklar.	1	0	1	0
Teleskobun yapısını ve ne işe yaradığını açıklar.	1	0	0	0
Uzay kirliliğinin nedenlerini ifade ederek bu kirliliğin yol açabileceği olası sonuçları tahmin eder.	1	1	0	100

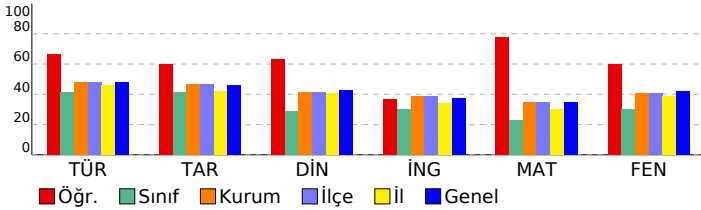

SINAV SONUÇ BELGESİ							
İSTANBUL / BAYRAMPAŞA / PROF.MUHARREM ERGİN ORTAOKULU							
Öğrenci			Numara		Sınıf		
TUANA ADANIR			566		71		
Puan Türü	Puan	Genel Ort.	Dereceler				
			Snf	Kurum	İlçe	İl	Genel
LGS	▼ 201,139	320,920	29	335	335	1289	45352
Puanı Hesaplanan:			354	354	1389	48512	
Katılımlar:			30	366	366	1403	48711

Ders	Soru	Doğru	Yanlış	Net	Başarı %	Sınıf Ort.	Kurum Ort.	Genel Ort.
Türkçe	15	4	11	0,33	2	▼ 6,20	▼ 7,17	▼ 7,22
Tarih	10	2	8	-0,67	-7	▼ 4,12	▼ 4,69	▼ 4,59
Din K.ve A.B.	10	6	4	4,67	47	▲ 2,89	▲ 4,12	▲ 4,26
İngilizce	10	4	6	2,00	20	▼ 2,99	▼ 3,84	▼ 3,76
Matematik	15	2	13	-2,33	-16	▼ 3,38	▼ 5,19	▼ 5,18
Fen	15	4	10	0,67	4	▼ 4,52	▼ 6,12	▼ 6,26
<b>Toplam:</b>	<b>75</b>	<b>22</b>	<b>52</b>	<b>4,67</b>	<b>6</b>	<b>▼ 24,10</b>	<b>▼ 31,14</b>	<b>▼ 31,25</b>

Soru No	123456789012345
Sözel (TÜR)	CacacbDbadbcbad
Cevap Anh.	B CBABCDACDAACDD
Sözel (TAR)	bdCAdbcbca
Cevap Anh.	B ABCABAACBD
Sözel (DİN)	CcaABcDaDB
Cevap Anh.	B CACABBDCCB
Sözel (İNG)	DbCacBDadb
Cevap Anh.	B DACDABDBCA
Sayısal (MAT)	AacaabadcbaBdca
Cevap Anh.	B ACADDACBDCBBABD
Sayısal (FEN)	bBCdbaAdbcBbdc
Cevap Anh.	B CBCBABAADABCDD

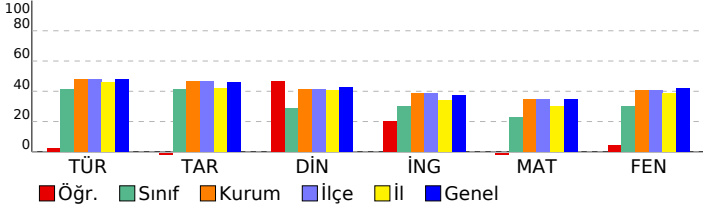

## 7. SINIF İŞLEYEN ZEKA TÜRKİYE GENELİ DENEME SINAVI

### DERSLERE GÖRE BAŞARI ANALİZİ

Sözel (TÜR)	S	D	Y	B%
<b>Türkçe</b>				
Bağlamdan yararlanarak bilmediği kelime ve kelime gruplarının anlamını tahmin eder.	3	1	2	33
Metindeki iş ve işlem basamaklarını kavrar.	1	0	1	0
Metnin konusunu belirler.	1	0	1	0
Faillerin anlam özelliklerini fark eder.	2	0	2	0
Yazdıklarını düzenler.	1	0	1	0
Metnin içeriğini yorumlar.	1	0	1	0
Metnin ana fikrini/ana duygusunu belirler.	1	1	0	100
Metinle ilgili soruları cevaplar.	1	0	1	0
Grafik, tablo ve çizelgeyle sunulan bilgileri yorumlar.	1	1	0	100
Medya metinlerini değerlendirir.	1	0	1	0
Noktalama işaretlerine dikkat ederek sesli ve sessiz okur.	1	1	0	100
Metindeki hikâye unsurlarını belirler.	1	0	1	0

Sözel (TAR)	S	D	Y	B%
<b>Tarih</b>				
İletişimi etkileyen tutum ve davranışları analiz ederek kendi tutum ve davranışlarını sorgular.	4	1	3	25
Bireysel ve toplumsal ilişkilerde olumlu iletişim yollarını kullanır.	5	1	4	20
Medyanın sosyal değişim ve etkileşimdeki rolünü tartışır.	1	0	1	0

Sözel (DİN)	S	D	Y	B%
<b>Din K.ve A.B.</b>				
Varlıklar âlemini özelliklerine göre ayırır eder.	5	2	3	40
Melekleri özellikleri ve görevlerine göre sınıflandırır.	5	4	1	80

Sözel (İNG)	S	D	Y	B%
<b>İngilizce</b>				
Students will be able to talk about other people's appearances and personalities.	2	1	1	50
Students will be able to understand a simple text about appearances, personalities, and comparisons including ex	4	0	4	0
Students will be able to report on appearances and personalities of other people.	4	3	1	75

Sayısal (MAT)	S	D	Y	B%
<b>Matematik</b>				
Tam sayılarla toplama ve çıkarma işlemlerini yapar, ilgili problemleri çözer.	8	0	8	0
Toplama işleminin özelliklerini akıcı işlem yapmak için birer strateji olarak kullanır.	4	1	3	25
Tam sayılarla çarpma ve bölme işlemlerini yapar.	3	1	2	33

Sayısal (FEN)	S	D	Y	B%
<b>Fen</b>				
Uzay teknolojilerini açıklar.	3	1	2	33
Basit bir teleskop modeli hazırlayarak sunar.	1	0	1	0
Yıldız kavramını açıklar.	3	1	2	33
Teleskobun gök bilim gelişimindeki önemine yönelik çıkarımda bulunur.	3	1	2	33
Yıldız oluşum sürecinin farkına varır.	2	1	1	50
Teknoloji ile uzay araştırmaları arasındaki ilişkiyi açıklar.	1	0	1	0
Teleskobun yapısını ve ne işe yaradığını açıklar.	1	0	1	0
Uzay kirliliğinin nedenlerini ifade ederek bu kirliliğin yol açabileceği olası sonuçları tahmin eder.	1	0	0	0

# SINAV SONUÇ BELGESİ

## İSTANBUL / BAYRAMPAŞA / PROF.MUHARREM ERGİN ORTAOKULU

### 7. SINIF İŞLEYEN ZEKA TÜRKİYE GENELİ DENEME SINAVI

#### DERSLERE GÖRE BAŞARI ANALİZİ

Öğrenci	Numara	Sınıf
YASINYILDIZ	650	7I

Puan Türü	Puan	Genel Ort.	Dereceler				
			Snf	Kurum	İlçe	İl	Genel
LGS	▼ 277,477	320,920	17	246	246	881	32025
Puanı Hesaplanan:			354	354	1389	48512	
Katılımlar:			30	366	366	1403	48711

Ders	Soru	Doğru	Yanlış	Net	Başarı %	Sınıf Ort.	Kurum Ort.	Genel Ort.
Türkçe	15	11	3	10,00	67	▲ 6,20	▲ 7,17	▲ 7,22
Tarih	10	4	6	2,00	20	▼ 4,12	▼ 4,69	▼ 4,59
Din K.ve A.B.	10	5	5	3,33	33	▲ 2,89	▼ 4,12	▼ 4,26
İngilizce	10	2	6	0,00	0	▼ 2,99	▼ 3,84	▼ 3,76
Matematik	15	3	10	-0,33	-2	▼ 3,38	▼ 5,19	▼ 5,18
Fen	15	6	8	3,33	22	▼ 4,52	▼ 6,12	▼ 6,26
Toplam:	75	31	38	18,33	24	▼ 24,10	▼ 31,14	▼ 31,25

Soru No	123456789012345
Sözel (TÜR)	CBAaB DACDbACcD
Cevap Anh.	B CBABBCDACDAACDD
Sözel (TAR)	dabAdbACaD
Cevap Anh.	B ABCABAACBD
Sözel (DİN)	CdCccBDaDa
Cevap Anh.	B CACABBDcDB
Sözel (İNG)	ccCa caBa
Cevap Anh.	B DACDABDBCA
Sayısal (MAT)	cCAabbbBcac ca
Cevap Anh.	B ACADDACBDCBBABD
Sayısal (FEN)	dBbcAdbA AcCaaD
Cevap Anh.	B CBCBABAADABCDD

Sözel (TÜR)	S	D	Y	B%
Türkçe				
Bağlamdan yararlanarak bilmediği kelime ve kelime gruplarının anlamını tahmin eder.	3	3	0	100
Metindeki iş ve işlem basamaklarını kavrar.	1	0	1	0
Metnin konusunu belirler.	1	1	0	100
Faillerin anlam özelliklerini fark eder.	2	0	1	0
Yazdıklarını düzenler.	1	1	0	100
Metnin içeriğini yorumlar.	1	1	0	100
Metnin ana fikrini/ana duygusunu belirler.	1	1	0	100
Metinle ilgili soruları cevaplar.	1	0	1	0
Grafik, tablo ve çizelgeyle sunulan bilgileri yorumlar.	1	1	0	100
Medya metinlerini değerlendirir.	1	1	0	100
Noktalama işaretlerine dikkat ederek sesli ve sessiz okur.	1	1	0	100
Metindeki hikâye unsurlarını belirler.	1	1	0	100

Sözel (TAR)	S	D	Y	B%
Tarih				
İletişimi etkileyen tutum ve davranışları analiz ederek kendi tutum ve davranışlarını sorgular.	4	1	3	25
Bireysel ve toplumsal ilişkilerde olumlu iletişim yollarını kullanır.	5	2	3	40
Medyanın sosyal değişim ve etkileşimdeki rolünü tartışır.	1	1	0	100

Sözel (DİN)	S	D	Y	B%
Din K.ve A.B.				
Varlıklar âlemini özelliklerine göre ayırt eder.	5	3	2	60
Melekleri özellikleri ve görevlerine göre sınıflandırır.	5	2	3	40

Sözel (İNG)	S	D	Y	B%
İngilizce				
Students will be able to talk about other people's appearances and personalities.	2	1	1	50
Students will be able to understand a simple text about appearances, personalities, and comparisons including ex	4	0	3	0
Students will be able to report on appearances and personalities of other people.	4	1	2	25

Sayısal (MAT)	S	D	Y	B%
Matematik				
Tam sayılarla toplama ve çıkarma işlemlerini yapar, ilgili problemleri çözer.	8	3	5	38
Toplama işleminin özelliklerini akıcı işlem yapmak için birer strateji olarak kullanır.	4	0	3	0
Tam sayılarla çarpma ve bölme işlemlerini yapar.	3	0	2	0

Sayısal (FEN)	S	D	Y	B%
Fen				
Uzay teknolojilerini açıklar.	3	1	2	33
Basit bir teleskop modeli hazırlayarak sunar.	1	0	1	0
Yıldız kavramını açıklar.	3	1	2	33
Teleskobun gök bilim gelişimindeki önemine yönelik çıkarımda bulunur.	3	2	1	67
Yıldız oluşum sürecinin farkına varır.	2	1	1	50
Teknoloji ile uzay araştırmaları arasındaki ilişkiyi açıklar.	1	0	0	0
Teleskobun yapısını ve ne işe yaradığını açıklar.	1	0	1	0
Uzay kirliliğinin nedenlerini ifade ederek bu kirliliğin yol açabileceği olası sonuçları tahmin eder.	1	1	0	100

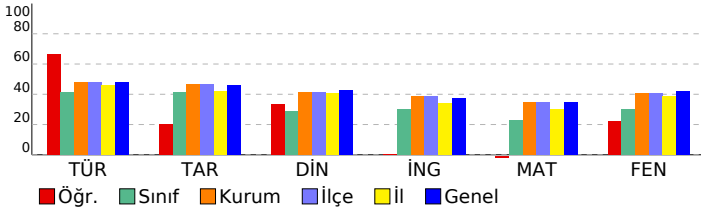

# SINAV SONUÇ BELGESİ

## 7. SINIF İŞLEYEN ZEKA TÜRKİYE GENELİ DENEME SINAVI

### İSTANBUL / BAYRAMPAŞA / PROF.MUHARREM ERGİN ORTAOKULU

#### DERSLERE GÖRE BAŞARI ANALİZİ

Öğrenci	Numara	Sınıf
YUSUF PEKŞEN	664	71

Puan Türü	Puan	Genel Ort.	Dereceler				
			Snf	Kurum	İlçe	İl	Genel
LGS	▲ 406,155	320,920	2	65	65	194	9473
Puanı Hesaplanan:			354	354	1389	48512	
Katılımlar:			30	366	366	1403	48711

Ders	Soru	Doğru	Yanlış	Net	Başarı %	Sınıf Ort.	Kurum Ort.	Genel Ort.
Türkçe	15	8	2	7,33	49	▲ 6,20	▲ 7,17	▲ 7,22
Tarih	10	10	0	10,00	100	▲ 4,12	▲ 4,69	▲ 4,59
Din K.ve A.B.	10	7	2	6,33	63	▲ 2,89	▲ 4,12	▲ 4,26
İngilizce	10	9	1	8,67	87	▲ 2,99	▲ 3,84	▲ 3,76
Matematik	15	13	2	12,33	82	▲ 3,38	▲ 5,19	▲ 5,18
Fen	15	11	3	10,00	67	▲ 4,52	▲ 6,12	▲ 6,26
Toplam:	75	58	10	54,67	73	▲ 24,10	▲ 31,14	▲ 31,25

Soru No	123456789012345
Sözel (TÜR)	CBABc A D bCD
Cevap Anh.	B CBABCDACDAACDD
Sözel (TAR)	ABCABAACBD
Cevap Anh.	B ABCABAACBD
Sözel (DİN)	CbC BaDCDB
Cevap Anh.	B CACABBDCCB
Sözel (İNG)	DACDABDgCA
Cevap Anh.	B DACDABDBCA
Sayısal (MAT)	AaADDACBDBBBABD
Cevap Anh.	B ACADDACBDCBBABD
Sayısal (FEN)	CB BbaAADdBCBDD
Cevap Anh.	B CBCBABAADABCDD

Sözel (TÜR)	S	D	Y	B%
Türkçe				
Bağlamdan yararlanarak bilmediği kelime ve kelime gruplarının anlamını tahmin eder.	3	1	1	33
Metindeki iş ve işlem basamaklarını kavrar.	1	1	0	100
Metnin konusunu belirler.	1	0	1	0
Fiillerin anlam özelliklerini fark eder.	2	1	0	50
Yazdıklarını düzenler.	1	1	0	100
Metnin içeriğini yorumlar.	1	0	0	0
Metnin ana fikrini/ana duygusunu belirler.	1	1	0	100
Metinle ilgili soruları cevaplar.	1	0	0	0
Grafik, tablo ve çizelgeyle sunulan bilgileri yorumlar.	1	0	0	0
Medya metinlerini değerlendirir.	1	1	0	100
Noktalama işaretlerine dikkat ederek sesli ve sessiz okur.	1	1	0	100
Metindeki hikâye unsurlarını belirler.	1	1	0	100

Sözel (TAR)	S	D	Y	B%
Tarih				
İletişimi etkileyen tutum ve davranışları analiz ederek kendi tutum ve davranışlarını sorgular.	4	4	0	100
Bireysel ve toplumsal ilişkilerde olumlu iletişim yollarını kullanır.	5	5	0	100
Medyanın sosyal değişim ve etkileşimdeki rolünü tartışır.	1	1	0	100

Sözel (DİN)	S	D	Y	B%
Din K.ve A.B.				
Varlıklar âlemini özelliklerine göre ayırır eder.	5	3	1	60
Melekleri özellikleri ve görevlerine göre sınıflandırır.	5	4	1	80

Sözel (İNG)	S	D	Y	B%
İngilizce				
Students will be able to talk about other people's appearances and personalities.	2	1	1	50
Students will be able to understand a simple text about appearances, personalities, and comparisons including ex	4	4	0	100
Students will be able to report on appearances and personalities of other people.	4	4	0	100

Sayısal (MAT)	S	D	Y	B%
Matematik				
Tam sayılarla toplama ve çıkarma işlemlerini yapar, ilgili problemleri çözer.	8	7	1	88
Toplama işleminin özelliklerini akıcı işlem yapmak için birer strateji olarak kullanır.	4	4	0	100
Tam sayılarla çarpma ve bölme işlemlerini yapar.	3	2	1	67

Sayısal (FEN)	S	D	Y	B%
Fen				
Uzay teknolojilerini açıklar.	3	2	0	67
Basit bir teleskop modeli hazırlayarak sunar.	1	1	0	100
Yıldız kavramını açıklar.	3	2	1	67
Teleskobun gök bilimin gelişimindeki önemine yönelik çıkarımda bulunur.	3	2	1	67
Yıldız oluşum sürecinin farkına varır.	2	1	1	50
Teknoloji ile uzay araştırmaları arasındaki ilişkiyi açıklar.	1	1	0	100
Teleskobun yapısını ve ne işe yaradığını açıklar.	1	1	0	100
Uzay kirliliğinin nedenlerini ifade ederek bu kirliliğin yol açabileceği olası sonuçları tahmin eder.	1	1	0	100

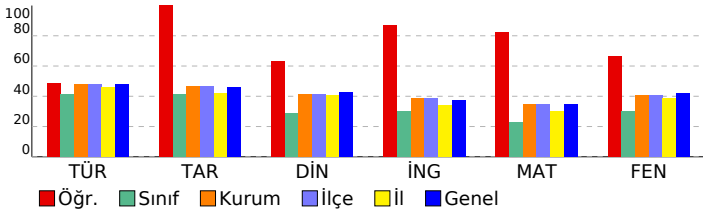

SINAV SONUÇ BELGESİ							
İSTANBUL / BAYRAMPAŞA / PROF.MUHARREM ERGİN ORTAOKULU							
Öğrenci				Numara		Sınıf	
A * **N M* MM				1460		7İ	
Puan Türü	Puan	Genel Ort.	Dereceler				
			Snf	Kurum	İlçe	İl	Genel
LGS	▲ 364,990	320,920	2	122	122	411	16411
Puani Hesaplanan:			354	354	1389	48512	
Katılımlar:			2	366	366	1403	48711

Ders	Soru	Doğru	Yanlış	Net	Başarı %	Sınıf Ort.	Kurum Ort.	Genel Ort.
Türkçe	15	14	1	13,67	91	▲ 13,00	▲ 7,17	▲ 7,22
Tarih	10	8	2	7,33	73	▼ 8,66	▲ 4,69	▲ 4,59
Din K.ve A.B.	10	7	3	6,00	60	▼ 6,16	▲ 4,12	▲ 4,26
İngilizce	10	2	5	0,33	3	▼ 2,16	▼ 3,84	▼ 3,76
Matematik	15	5	7	2,67	18	▼ 4,34	▼ 5,19	▼ 5,18
Fen	15	11	4	9,67	64	▼ 11,00	▲ 6,12	▲ 6,26
<b>Toplam:</b>	<b>75</b>	<b>47</b>	<b>22</b>	<b>39,67</b>	<b>53</b>	<b>▼ 45,34</b>	<b>▲ 31,14</b>	<b>▲ 31,25</b>

Soru No	123456789012345
Sözel (TÜR)	CBABBCDACDCACDD
Cevap Anh.	B CBABBCDACDAACDD
Sözel (TAR)	bBCABAAaBD
Cevap Anh.	B ABCABAACBD
Sözel (DİN)	CdCacBDcDc
Cevap Anh.	B CACABBDCDB
Sözel (İNG)	ada AcD d
Cevap Anh.	B DACDABDBCA
Sayısal (MAT)	AddDaACaa B ac
Cevap Anh.	B ACADDACBDCBBABD
Sayısal (FEN)	CBCBbBdADAcCBaD
Cevap Anh.	B CBCBABAADABCBD

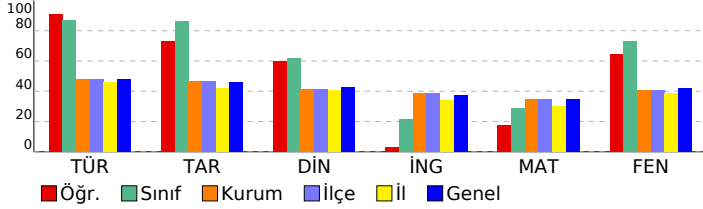

## 7. SINIF İŞLEYEN ZEKA TÜRKİYE GENELİ DENEME SINAVI

### DERSLERE GÖRE BAŞARI ANALİZİ

Sözel (TÜR)	S	D	Y	B%
Türkçe				
Bağlamdan yararlanarak bilmediği kelime ve kelime gruplarının anlamını tahmin eder.	3	3	0	100
Metindeki iş ve işlem basamaklarını kavrar.	1	1	0	100
Metnin konusunu belirler.	1	1	0	100
Faillerin anlam özelliklerini fark eder.	2	2	0	100
Yazdıklarını düzenler.	1	1	0	100
Metnin içeriğini yorumlar.	1	1	0	100
Metnin ana fikrini/ana duygusunu belirler.	1	1	0	100
Metinle ilgili soruları cevaplar.	1	0	1	0
Grafik, tablo ve çizelgeyle sunulan bilgileri yorumlar.	1	1	0	100
Medya metinlerini değerlendirir.	1	1	0	100
Noktalama işaretlerine dikkat ederek sesli ve sessiz okur.	1	1	0	100
Metindeki hikâye unsurlarını belirler.	1	1	0	100

Sözel (TAR)	S	D	Y	B%
Tarih				
İletişimi etkileyen tutum ve davranışları analiz ederek kendi tutum ve davranışlarını sorgular.	4	4	0	100
Bireysel ve toplumsal ilişkilerde olumlu iletişim yollarını kullanır.	5	4	1	80
Medyanın sosyal değişim ve etkileşimdeki rolünü tartışır.	1	0	1	0

Sözel (DİN)	S	D	Y	B%
Din K.ve A.B.				
Varlıklar âlemini özelliklerine göre ayırır.	5	5	0	100
Melekleri özellikleri ve görevlerine göre sınıflandırır.	5	2	3	40

Sözel (İNG)	S	D	Y	B%
İngilizce				
Students will be able to talk about other people's appearances and personalities.	2	0	1	0
Students will be able to understand a simple text about appearances, personalities, and comparisons including ex	4	1	1	25
Students will be able to report on appearances and personalities of other people.	4	1	3	25

Sayısal (MAT)	S	D	Y	B%
Matematik				
Tam sayılarla toplama ve çıkarma işlemlerini yapar, ilgili problemleri çözer.	8	2	5	25
Toplama işleminin özelliklerini akıcı işlem yapmak için birer strateji olarak kullanır.	4	2	2	50
Tam sayılarla çarpma ve bölme işlemlerini yapar.	3	1	0	33

Sayısal (FEN)	S	D	Y	B%
Fen				
Uzay teknolojilerini açıklar.	3	3	0	100
Basit bir teleskop modeli hazırlayarak sunar.	1	1	0	100
Yıldız kavramını açıklar.	3	1	2	33
Teleskobun gök bilim gelişimindeki önemine yönelik çıkarımda bulunur.	3	3	0	100
Yıldız oluşum sürecinin farkına varır.	2	1	1	50
Teknoloji ile uzay araştırmaları arasındaki ilişkiyi açıklar.	1	1	0	100
Teleskobun yapısını ve ne işe yaradığını açıklar.	1	0	1	0
Uzay kirliliğinin nedenlerini ifade ederek bu kirliliğin yol açabileceği olası sonuçları tahmin eder.	1	1	0	100

SINAV SONUÇ BELGESİ							
İSTANBUL / BAYRAMPAŞA / PROF.MUHARREM ERGİN ORTAOKULU							
Öğrenci				Numara		Sınıf	
HASAN TÜRKMENOĞLU				1364		7İ	
Puan Türü	Puan	Genel Ort.	Dereceler				
			Snf	Kurum	İlçe	İl	Genel
LGS	▲ 402,863	320,920	1	71	71	215	9982
Puanı Hesaplanan:			354	354	1389	48512	
Katılımlar:			2	366	366	1403	48711

Ders	Soru	Doğru	Yanlış	Net	Başarı %	Sınıf Ort.	Kurum Ort.	Genel Ort.
Türkçe	15	13	2	12,33	82	▼ 13,00	▲ 7,17	▲ 7,22
Tarih	10	10	0	10,00	100	▲ 8,66	▲ 4,69	▲ 4,59
Din K.ve A.B.	10	7	2	6,33	63	▲ 6,16	▲ 4,12	▲ 4,26
İngilizce	10	5	3	4,00	40	▲ 2,16	▲ 3,84	▲ 3,76
Matematik	15	8	6	6,00	40	▲ 4,34	▲ 5,19	▲ 5,18
Fen	15	13	2	12,33	82	▲ 11,00	▲ 6,12	▲ 6,26
<b>Toplam:</b>	<b>75</b>	<b>56</b>	<b>15</b>	<b>51,00</b>	<b>68</b>	<b>▲ 45,34</b>	<b>▲ 31,14</b>	<b>▲ 31,25</b>

Soru No	123456789012345
Sözel (TÜR)	AcBCDACDAADCaCB
Cevap Anh.	A ABBCDACDAADCDCB
Sözel (TAR)	BDBAACABCA
Cevap Anh.	A BDBAACABCA
Sözel (DİN)	AcaCADC DC
Cevap Anh.	A ABBCACDBDC
Sözel (İNG)	ADABaDcB
Cevap Anh.	A BCADABDACD
Sayısal (MAT)	ADDACaDacBd Bbb
Cevap Anh.	A ADDACBDBBACBAC
Sayısal (FEN)	CBbBAADABCbaDCB
Cevap Anh.	A CBABAADABCBDDBC

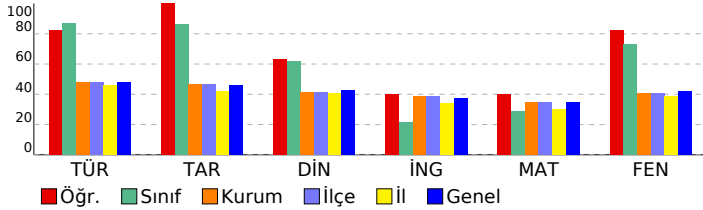

## 7. SINIF İŞLEYEN ZEKA TÜRKİYE GENELİ DENEME SINAVI

### DERSLERE GÖRE BAŞARI ANALİZİ

Sözel (TÜR)	S	D	Y	B%
<b>Türkçe</b>				
Bağlamdan yararlanarak bilmediği kelime ve kelime gruplarının anlamını tahmin eder.	3	3	0	100
Metindeki iş ve işlem basamaklarını kavrar.	1	0	1	0
Metnin konusunu belirler.	1	1	0	100
Faillerin anlam özelliklerini fark eder.	2	1	1	50
Yazdıklarını düzenler.	1	1	0	100
Metnin içeriğini yorumlar.	1	1	0	100
Metnin ana fikrini/ana duygusunu belirler.	1	1	0	100
Metinle ilgili soruları cevaplar.	1	1	0	100
Grafik, tablo ve çizelgeyle sunulan bilgileri yorumlar.	1	1	0	100
Medya metinlerini değerlendirir.	1	1	0	100
Noktalama işaretlerine dikkat ederek sesli ve sessiz okur.	1	1	0	100
Metindeki hikâye unsurlarını belirler.	1	1	0	100

Sözel (TAR)	S	D	Y	B%
<b>Tarih</b>				
İletişimi etkileyen tutum ve davranışları analiz ederek kendi tutum ve davranışlarını sorgular.	4	4	0	100
Bireysel ve toplumsal ilişkilerde olumlu iletişim yollarını kullanır.	5	5	0	100
Medyanın sosyal değişim ve etkileşimdeki rolünü tartışır.	1	1	0	100

Sözel (DİN)	S	D	Y	B%
<b>Din K.ve A.B.</b>				
Varlıklar âlemini özelliklerine göre ayırır.	5	4	1	80
Melekleri özellikleri ve görevlerine göre sınıflandırır.	5	3	1	60

Sözel (İNG)	S	D	Y	B%
<b>İngilizce</b>				
Students will be able to talk about other people's appearances and personalities.	2	1	0	50
Students will be able to understand a simple text about appearances, personalities, and comparisons including ex	4	1	2	25
Students will be able to report on appearances and personalities of other people.	4	3	1	75

Sayısal (MAT)	S	D	Y	B%
<b>Matematik</b>				
Tam sayılarla toplama ve çıkarma işlemlerini yapar, ilgili problemleri çözer.	8	6	2	75
Toplama işleminin özelliklerini akıcı işlem yapmak için birer strateji olarak kullanır.	4	1	3	25
Tam sayılarla çarpma ve bölme işlemlerini yapar.	3	1	1	33

Sayısal (FEN)	S	D	Y	B%
<b>Fen</b>				
Uzay teknolojilerini açıklar.	3	3	0	100
Basit bir teleskop modeli hazırlayarak sunar.	1	1	0	100
Yıldız kavramını açıklar.	3	2	1	67
Teleskobun gök bilim gelişimindeki önemine yönelik çıkarımda bulunur.	3	3	0	100
Yıldız oluşum sürecinin farkına varır.	2	2	0	100
Teknoloji ile uzay araştırmaları arasındaki ilişkiyi açıklar.	1	1	0	100
Teleskobun yapısını ve ne işe yaradığını açıklar.	1	0	1	0
Uzay kirliliğinin nedenlerini ifade ederek bu kirliliğin yol açabileceği olası sonuçları tahmin eder.	1	1	0	100

# SINAV SONUÇ BELGESİ

## 7. SINIF İŞLEYEN ZEKA TÜRKİYE GENELİ DENEME SINAVI

### İSTANBUL / BAYRAMPAŞA / PROF.MUHARREM ERGİN ORTAOKULU

#### DERSLERE GÖRE BAŞARI ANALİZİ

Öğrenci	Numara	Sınıf
AHMET GÜNEY EFE	724	7K

Puan Türü	Puan	Genel Ort.	Dereceler				
			Snf	Kurum	İlçe	İl	Genel
LGS	▲ 391,315	320,920	3	83	83	275	11928
Puanı Hesaplanan:			354	354	1389	48512	
Katılımlar:			35	366	366	1403	48711

Ders	Soru	Doğru	Yanlış	Net	Başarı %	Sınıf Ort.	Kurum Ort.	Genel Ort.
Türkçe	15	9	5	7,33	49	▲ 6,10	▲ 7,17	▲ 7,22
Tarih	10	8	2	7,33	73	▲ 4,36	▲ 4,69	▲ 4,59
Din K.ve A.B.	10	6	4	4,67	47	▲ 3,81	▲ 4,12	▲ 4,26
İngilizce	10	7	3	6,00	60	▲ 3,13	▲ 3,84	▲ 3,76
Matematik	15	12	2	11,33	76	▲ 4,40	▲ 5,19	▲ 5,18
Fen	15	12	3	11,00	73	▲ 6,10	▲ 6,12	▲ 6,26
Toplam:	75	54	19	47,67	64	▲ 27,90	▲ 31,14	▲ 31,25

Soru No	123456789012345
Sözel (TÜR)	aBbaBC ACdbACcD
Cevap Anh.	B CBABBCDACDAACDD
Sözel (TAR)	dBCdBAACBD
Cevap Anh.	B ABCABAACBD
Sözel (DİN)	abCABdDCDa
Cevap Anh.	B CACABBDcDB
Sözel (İNG)	adCDABDdCA
Cevap Anh.	B DACDABDBCA
Sayısal (MAT)	AbADDACBDCBB Ba
Cevap Anh.	B ACADDACBDCBBABD
Sayısal (FEN)	CBCBbBAADABcDcD
Cevap Anh.	B CBCBABAADABCBDD

Sözel (TÜR)	S	D	Y	B%
Türkçe				
Bağlamdan yararlanarak bilmediği kelime ve kelime gruplarının anlamını tahmin eder.	3	1	1	33
Metindeki iş ve işlem basamaklarını kavrar.	1	0	1	0
Metnin konusunu belirler.	1	1	0	100
Fiillerin anlam özelliklerini fark eder.	2	1	1	50
Yazdıklarını düzenler.	1	1	0	100
Metnin içeriğini yorumlar.	1	1	0	100
Metnin ana fikrini/ana duygusunu belirler.	1	1	0	100
Metinle ilgili soruları cevaplar.	1	0	1	0
Grafik, tablo ve çizelgeyle sunulan bilgileri yorumlar.	1	1	0	100
Medya metinlerini değerlendirir.	1	1	0	100
Noktalama işaretlerine dikkat ederek sesli ve sessiz okur.	1	0	1	0
Metindeki hikâye unsurlarını belirler.	1	1	0	100

Sözel (TAR)	S	D	Y	B%
Tarih				
İletişimi etkileyen tutum ve davranışları analiz ederek kendi tutum ve davranışlarını sorgular.	4	4	0	100
Bireysel ve toplumsal ilişkilerde olumlu iletişim yollarını kullanır.	5	3	2	60
Medyanın sosyal değişim ve etkileşimdeki rolünü tartışır.	1	1	0	100

Sözel (DİN)	S	D	Y	B%
Din K.ve A.B.				
Varlıklar âlemini özelliklerine göre ayırır eder.	5	4	1	80
Melekleri özellikleri ve görevlerine göre sınıflandırır.	5	2	3	40

Sözel (İNG)	S	D	Y	B%
İngilizce				
Students will be able to talk about other people's appearances and personalities.	2	1	1	50
Students will be able to understand a simple text about appearances, personalities, and comparisons including ex	4	3	1	75
Students will be able to report on appearances and personalities of other people.	4	3	1	75

Sayısal (MAT)	S	D	Y	B%
Matematik				
Tam sayılarla toplama ve çıkarma işlemlerini yapar, ilgili problemleri çözer.	8	7	1	88
Toplama işleminin özelliklerini akıcı işlem yapmak için birer strateji olarak kullanır.	4	3	1	75
Tam sayılarla çarpma ve bölme işlemlerini yapar.	3	2	0	67

Sayısal (FEN)	S	D	Y	B%
Fen				
Uzay teknolojilerini açıklar.	3	2	1	67
Basit bir teleskop modeli hazırlayarak sunar.	1	1	0	100
Yıldız kavramını açıklar.	3	2	1	67
Teleskobun gök bilimin gelişimindeki önemine yönelik çıkarımda bulunur.	3	3	0	100
Yıldız oluşum sürecinin farkına varır.	2	2	0	100
Teknoloji ile uzay araştırmaları arasındaki ilişkiyi açıklar.	1	1	0	100
Teleskobun yapısını ve ne işe yaradığını açıklar.	1	0	1	0
Uzay kirliliğinin nedenlerini ifade ederek bu kirliliğin yol açabileceği olası sonuçları tahmin eder.	1	1	0	100

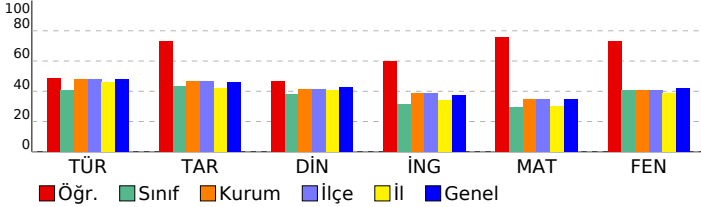



# SINAV SONUÇ BELGESİ

## 7. SINIF İŞLEYEN ZEKA TÜRKİYE GENELİ DENEME SINAVI

### İSTANBUL / BAYRAMPAŞA / PROF.MUHARREM ERGİN ORTAOKULU

#### DERSLERE GÖRE BAŞARI ANALİZİ

Öğrenci	Numara	Sınıf
AHMET M	619	7K

Puan Türü	Puan	Genel Ort.	Dereceler				
			Snf	Kurum	İlçe	İl	Genel
LGS	▼ 320,048	320,920	15	188	188	657	24383
Puanı Hesaplanan:			354	354	1389	48512	
Katılımlar:			35	366	366	1403	48711

Ders	Soru	Doğru	Yanlış	Net	Başarı %	Sınıf Ort.	Kurum Ort.	Genel Ort.
Türkçe	15	7	8	4,33	29	▼ 6,10	▼ 7,17	▼ 7,22
Tarih	10	6	4	4,67	47	▲ 4,36	▼ 4,69	▲ 4,59
Din K.ve A.B.	10	6	4	4,67	47	▲ 3,81	▲ 4,12	▲ 4,26
İngilizce	10	8	2	7,33	73	▲ 3,13	▲ 3,84	▲ 3,76
Matematik	15	6	9	3,00	20	▼ 4,40	▼ 5,19	▼ 5,18
Fen	15	11	4	9,67	64	▲ 6,10	▲ 6,12	▲ 6,26
Toplam:	75	44	31	33,67	45	▲ 27,90	▲ 31,14	▲ 31,25

Soru No	123456789012345
Sözel (TÜR)	AaBbDAabdAbCcbB
Cevap Anh.	A
Sözel (TAR)	BcBdbCAaCA
Cevap Anh.	A
Sözel (DİN)	cdBCACDdDd
Cevap Anh.	A
Sözel (İNG)	BCADABaDdCD
Cevap Anh.	A
Sayısal (MAT)	AbaAdcaBDBbCada
Cevap Anh.	A
Sayısal (FEN)	CBbdAADAaCBaDCB
Cevap Anh.	A

Sözel (TÜR)	S	D	Y	B%
Türkçe				
Bağlamdan yararlanarak bilmediği kelime ve kelime gruplarının anlamını tahmin eder.	3	3	0	100
Metindeki iş ve işlem basamaklarını kavrar.	1	0	1	0
Metnin konusunu belirler.	1	1	0	100
Fiillerin anlam özelliklerini fark eder.	2	0	2	0
Yazdıklarını düzenler.	1	1	0	100
Metnin içeriğini yorumlar.	1	0	1	0
Metnin ana fikrini/ana duygusunu belirler.	1	0	1	0
Metinle ilgili soruları cevaplar.	1	0	1	0
Grafik, tablo ve çizelgeyle sunulan bilgileri yorumlar.	1	0	1	0
Medya metinlerini değerlendirir.	1	1	0	100
Noktalama işaretlerine dikkat ederek sesli ve sessiz okur.	1	0	1	0
Metindeki hikâye unsurlarını belirler.	1	1	0	100

Sözel (TAR)	S	D	Y	B%
Tarih				
İletişimi etkileyen tutum ve davranışları analiz ederek kendi tutum ve davranışlarını sorgular.	4	3	1	75
Bireysel ve toplumsal ilişkilerde olumlu iletişim yollarını kullanır.	5	2	3	40
Medyanın sosyal değişim ve etkileşimdeki rolünü tartışır.	1	1	0	100

Sözel (DİN)	S	D	Y	B%
Din K.ve A.B.				
Varlıklar âlemini özelliklerine göre ayırır eder.	5	3	2	60
Melekleri özellikleri ve görevlerine göre sınıflandırır.	5	3	2	60

Sözel (İNG)	S	D	Y	B%
İngilizce				
Students will be able to talk about other people's appearances and personalities.	2	2	0	100
Students will be able to understand a simple text about appearances, personalities, and comparisons including ex	4	3	1	75
Students will be able to report on appearances and personalities of other people.	4	3	1	75

Sayısal (MAT)	S	D	Y	B%
Matematik				
Tam sayılarla toplama ve çıkarma işlemlerini yapar, ilgili problemleri çözer.	8	1	7	13
Toplama işleminin özelliklerini akıcı işlem yapmak için birer strateji olarak kullanır.	4	3	1	75
Tam sayılarla çarpma ve bölme işlemlerini yapar.	3	2	1	67

Sayısal (FEN)	S	D	Y	B%
Fen				
Uzay teknolojilerini açıklar.	3	3	0	100
Basit bir teleskop modeli hazırlayarak sunar.	1	1	0	100
Yıldız kavramını açıklar.	3	1	2	33
Teleskobun gök bilimin gelişimindeki önemine yönelik çıkarımda bulunur.	3	2	1	67
Yıldız oluşum sürecinin farkına varır.	2	2	0	100
Teknoloji ile uzay araştırmaları arasındaki ilişkiyi açıklar.	1	1	0	100
Teleskobun yapısını ve ne işe yaradığını açıklar.	1	0	1	0
Uzay kirliliğinin nedenlerini ifade ederek bu kirliliğin yol açabileceği olası sonuçları tahmin eder.	1	1	0	100

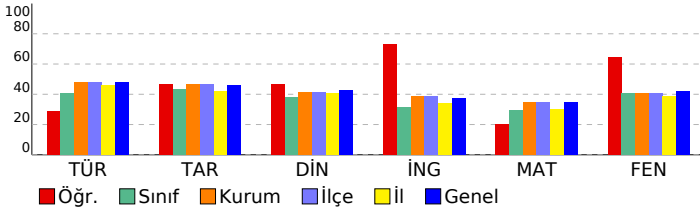

SINAV SONUÇ BELGESİ							
İSTANBUL / BAYRAMPAŞA / PROF.MUHARREM ERGİN ORTAOKULU							
Öğrenci				Numara		Sınıf	
ALİEMİR YAZARKAN				397		7K	
Puan Türü	Puan	Genel Ort.	Dereceler				
			Snf	Kurum	İlçe	İl	Genel
LGS	▼ 303,278	320,920	18	210	210	728	27358
Puanı Hesaplanan:			354	354	1389	48512	
Katılımlar:			35	366	366	1403	48711

Ders	Soru	Doğru	Yanlış	Net	Başarı %	Sınıf Ort.	Kurum Ort.	Genel Ort.
Türkçe	15	9	5	7,33	49	▲ 6,10	▲ 7,17	▲ 7,22
Tarih	10	7	3	6,00	60	▲ 4,36	▲ 4,69	▲ 4,59
Din K.ve A.B.	10	4	6	2,00	20	▼ 3,81	▼ 4,12	▼ 4,26
İngilizce	10	4	6	2,00	20	▼ 3,13	▼ 3,84	▼ 3,76
Matematik	15	4	10	0,67	4	▼ 4,40	▼ 5,19	▼ 5,18
Fen	15	10	5	8,33	56	▲ 6,10	▲ 6,12	▲ 6,26
<b>Toplam:</b>	<b>75</b>	<b>38</b>	<b>35</b>	<b>26,33</b>	<b>35</b>	<b>▼ 27,90</b>	<b>▼ 31,14</b>	<b>▼ 31,25</b>

Soru No	123456789012345
Sözel (TÜR)	CBcBBaDACDbCb
Cevap Anh.	B CBABBCDACDAACDD
Sözel (TAR)	caCABdACBD
Cevap Anh.	B ABCABAACBD
Sözel (DİN)	abCcBBDbcd
Cevap Anh.	B CACABBDCDB
Sözel (İNG)	DcbDdBabc
Cevap Anh.	B DACDABDBCA
Sayısal (MAT)	bbAbaA cabBaAdc
Cevap Anh.	B ACADDACBDCBBABD
Sayısal (FEN)	CaCBbcAAbABCbaD
Cevap Anh.	B CBCBABAADABCDD

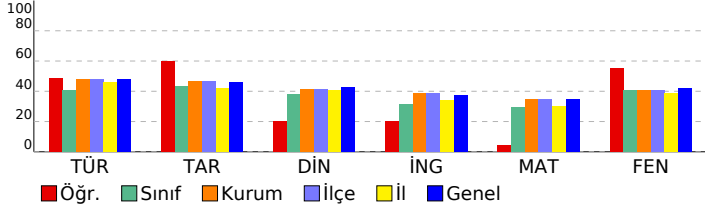

## 7. SINIF İŞLEYEN ZEKA TÜRKİYE GENELİ DENEME SINAVI

### DERSLERE GÖRE BAŞARI ANALİZİ

Sözel (TÜR)	S	D	Y	B%
<b>Türkçe</b>				
Bağlamdan yararlanarak bilmediği kelime ve kelime gruplarının anlamını tahmin eder.	3	1	2	33
Metindeki iş ve işlem basamaklarını kavrar.	1	1	0	100
Metnin konusunu belirler.	1	1	0	100
Faillerin anlam özelliklerini fark eder.	2	0	2	0
Yazdıklarını düzenler.	1	1	0	100
Metnin içeriğini yorumlar.	1	1	0	100
Metnin ana fikrini/ana duygusunu belirler.	1	1	0	100
Metinle ilgili soruları cevaplar.	1	0	1	0
Grafik, tablo ve çizelgeyle sunulan bilgileri yorumlar.	1	0	0	0
Medya metinlerini değerlendirir.	1	1	0	100
Noktalama işaretlerine dikkat ederek sesli ve sessiz okur.	1	1	0	100
Metindeki hikâye unsurlarını belirler.	1	1	0	100

Sözel (TAR)	S	D	Y	B%
<b>Tarih</b>				
İletişimi etkileyen tutum ve davranışları analiz ederek kendi tutum ve davranışlarını sorgular.	4	4	0	100
Bireysel ve toplumsal ilişkilerde olumlu iletişim yollarını kullanır.	5	2	3	40
Medyanın sosyal değişim ve etkileşimdeki rolünü tartışır.	1	1	0	100

Sözel (DİN)	S	D	Y	B%
<b>Din K.ve A.B.</b>				
Varlıklar âlemini özelliklerine göre ayırır eder.	5	3	2	60
Melekleri özellikleri ve görevlerine göre sınıflandırır.	5	1	4	20

Sözel (İNG)	S	D	Y	B%
<b>İngilizce</b>				
Students will be able to talk about other people's appearances and personalities.	2	1	1	50
Students will be able to understand a simple text about appearances, personalities, and comparisons including ex	4	1	3	25
Students will be able to report on appearances and personalities of other people.	4	2	2	50

Sayısal (MAT)	S	D	Y	B%
<b>Matematik</b>				
Tam sayılarla toplama ve çıkarma işlemlerini yapar, ilgili problemleri çözer.	8	2	5	25
Toplama işleminin özelliklerini akıcı işlem yapmak için birer strateji olarak kullanır.	4	1	3	25
Tam sayılarla çarpma ve bölme işlemlerini yapar.	3	1	2	33

Sayısal (FEN)	S	D	Y	B%
<b>Fen</b>				
Uzay teknolojilerini açıklar.	3	3	0	100
Basit bir teleskop modeli hazırlayarak sunar.	1	1	0	100
Yıldız kavramını açıklar.	3	2	1	67
Teleskobun gök bilimin gelişimindeki önemine yönelik çıkarımda bulunur.	3	1	2	33
Yıldız oluşum sürecinin farkına varır.	2	2	0	100
Teknoloji ile uzay araştırmaları arasındaki ilişkiyi açıklar.	1	0	1	0
Teleskobun yapısını ve ne işe yaradığını açıklar.	1	0	1	0
Uzay kirliliğinin nedenlerini ifade ederek bu kirliliğin yol açabileceği olası sonuçları tahmin eder.	1	1	0	100

SINAV SONUÇ BELGESİ							
İSTANBUL / BAYRAMPAŞA / PROF.MUHARREM ERGİN ORTAOKULU							
Öğrenci			Numara		Sınıf		
ARDA ENES GÜREL			1464		7K		
Puan Türü	Puan	Genel Ort.	Dereceler				
			Snf	Kurum	İlçe	İl	Genel
LGS	▼ 267,583	320,920	26	256	256	935	33754
Puanı Hesaplanan:			354	354	1389	48512	
Katılımlar:			35	366	366	1403	48711

Ders	Soru	Doğru	Yanlış	Net	Başarı %	Sınıf Ort.	Kurum Ort.	Genel Ort.
Türkçe	15	4	9	1,00	7	▼ 6,10	▼ 7,17	▼ 7,22
Tarih	10	4	3	3,00	30	▼ 4,36	▼ 4,69	▼ 4,59
Din K.ve A.B.	10	5	3	4,00	40	▲ 3,81	▼ 4,12	▼ 4,26
İngilizce	10	4	3	3,00	30	▼ 3,13	▼ 3,84	▼ 3,76
Matematik	15	5	5	3,33	22	▼ 4,40	▼ 5,19	▼ 5,18
Fen	15	7	5	5,33	36	▼ 6,10	▼ 6,12	▼ 6,26
<b>Toplam:</b>	<b>75</b>	<b>29</b>	<b>28</b>	<b>19,67</b>	<b>26</b>	<b>▼ 27,90</b>	<b>▼ 31,14</b>	<b>▼ 31,25</b>

Soru No	123456789012345
Sözel (TÜR)	caabadacAA cCB
Cevap Anh.	A ABBCDACDAADCDCB
Sözel (TAR)	BcB CAad
Cevap Anh.	A BDBAACABCA
Sözel (DİN)	cdBCA aDC
Cevap Anh.	A ABBCACDBDC
Sözel (İNG)	BCAbAda
Cevap Anh.	A BCADABDACD
Sayısal (MAT)	ADDAddacD a
Cevap Anh.	A ADDACBDBBACBAC
Sayısal (FEN)	CBAdAADAaa aa
Cevap Anh.	A CBABAADABCBDDBC

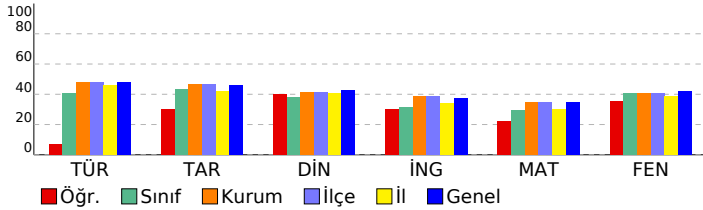

## 7. SINIF İŞLEYEN ZEKA TÜRKİYE GENELİ DENEME SINAVI

### DERSLERE GÖRE BAŞARI ANALİZİ

Sözel (TÜR)	S	D	Y	B%
<b>Türkçe</b>				
Bağlamdan yararlanarak bilmediği kelime ve kelime gruplarının anlamını tahmin eder.	3	1	2	33
Metindeki iş ve işlem basamaklarını kavrar.	1	0	1	0
Metnin konusunu belirler.	1	0	1	0
Faillerin anlam özelliklerini fark eder.	2	0	2	0
Yazdıklarını düzenler.	1	0	1	0
Metnin içeriğini yorumlar.	1	0	1	0
Metnin ana fikrini/ana duygusunu belirler.	1	0	1	0
Metinle ilgili soruları cevaplar.	1	1	0	100
Grafik, tablo ve çizelgeyle sunulan bilgileri yorumlar.	1	0	0	0
Medya metinlerini değerlendirir.	1	0	0	0
Noktalama işaretlerine dikkat ederek sesli ve sessiz okur.	1	1	0	100
Metindeki hikâye unsurlarını belirler.	1	1	0	100

Sözel (TAR)	S	D	Y	B%
<b>Tarih</b>				
İletişimi etkileyen tutum ve davranışları analiz ederek kendi tutum ve davranışlarını sorgular.	4	2	2	50
Bireysel ve toplumsal ilişkilerde olumlu iletişim yollarını kullanır.	5	1	1	20
Medyanın sosyal değişim ve etkileşimdeki rolünü tartışır.	1	1	0	100

Sözel (DİN)	S	D	Y	B%
<b>Din K.ve A.B.</b>				
Varlıklar âlemini özelliklerine göre ayırır eder.	5	3	1	60
Melekleri özellikleri ve görevlerine göre sınıflandırır.	5	2	2	40

Sözel (İNG)	S	D	Y	B%
<b>İngilizce</b>				
Students will be able to talk about other people's appearances and personalities.	2	1	1	50
Students will be able to understand a simple text about appearances, personalities, and comparisons including ex	4	2	0	50
Students will be able to report on appearances and personalities of other people.	4	1	2	25

Sayısal (MAT)	S	D	Y	B%
<b>Matematik</b>				
Tam sayılarla toplama ve çıkarma işlemlerini yapar, ilgili problemleri çözer.	8	3	4	38
Toplama işleminin özelliklerini akıcı işlem yapmak için birer strateji olarak kullanır.	4	2	1	50
Tam sayılarla çarpma ve bölme işlemlerini yapar.	3	0	0	0

Sayısal (FEN)	S	D	Y	B%
<b>Fen</b>				
Uzay teknolojilerini açıklar.	3	1	1	33
Basit bir teleskop modeli hazırlayarak sunar.	1	1	0	100
Yıldız kavramını açıklar.	3	1	1	33
Teleskobun gök bilimin gelişimindeki önemine yönelik çıkarımda bulunur.	3	1	1	33
Yıldız oluşum sürecinin farkına varır.	2	2	0	100
Teknoloji ile uzay araştırmaları arasındaki ilişkiyi açıklar.	1	1	0	100
Teleskobun yapısını ve ne işe yaradığını açıklar.	1	0	1	0
Uzay kirliliğinin nedenlerini ifade ederek bu kirliliğin yol açabileceği olası sonuçları tahmin eder.	1	0	1	0

# SINAV SONUÇ BELGESİ

## 7. SINIF İŞLEYEN ZEKA TÜRKİYE GENELİ DENEME SINAVI

### İSTANBUL / BAYRAMPAŞA / PROF.MUHARREM ERGİN ORTAOKULU

#### DERSLERE GÖRE BAŞARI ANALİZİ

Öğrenci	Numara	Sınıf
BELİNAY GÜZEL	1385	7K

Puan Türü	Puan	Genel Ort.	Dereceler				
			Snf	Kurum	İlçe	İl	Genel
LGS	▼ 294,488	320,920	21	223	223	780	28952
Puanı Hesaplanan:			354	354	1389	48512	
Katılımlar:			35	366	366	1403	48711

Ders	Soru	Doğru	Yanlış	Net	Başarı %	Sınıf Ort.	Kurum Ort.	Genel Ort.
Türkçe	15	8	7	5,67	38	▼ 6,10	▼ 7,17	▼ 7,22
Tarih	10	6	4	4,67	47	▲ 4,36	▼ 4,69	▲ 4,59
Din K.ve A.B.	10	6	4	4,67	47	▲ 3,81	▲ 4,12	▲ 4,26
İngilizce	10	6	4	4,67	47	▲ 3,13	▲ 3,84	▲ 3,76
Matematik	15	6	9	3,00	20	▼ 4,40	▼ 5,19	▼ 5,18
Fen	15	7	8	4,33	29	▼ 6,10	▼ 6,12	▼ 6,26
Toplam:	75	39	36	27,00	36	▼ 27,90	▼ 31,14	▼ 31,25

Soru No	123456789012345
Sözel (TÜR)	CBbddCaAaDcdCDD
Cevap Anh.	B CBABBCDACDAACDD
Sözel (TAR)	dcbABAACdD
Cevap Anh.	B ABCABAACBD
Sözel (DİN)	CdCccBDCDc
Cevap Anh.	B CACABBDCDB
Sözel (İNG)	bcCcABDdCA
Cevap Anh.	B DACDABDBCA
Sayısal (MAT)	AbAaDAdcDbaacaD
Cevap Anh.	B ACADDACBDCBBABD
Sayısal (FEN)	CaCBdabAcAdCBcb
Cevap Anh.	B CBCBABAADABCDD

Sözel (TÜR)	S	D	Y	B%
Türkçe				
Bağlamdan yararlanarak bilmediği kelime ve kelime gruplarının anlamını tahmin eder.	3	0	3	0
Metindeki iş ve işlem basamaklarını kavrar.	1	0	1	0
Metnin konusunu belirler.	1	0	1	0
Faillerin anlam özelliklerini fark eder.	2	2	0	100
Yazdıklarını düzenler.	1	1	0	100
Metnin içeriğini yorumlar.	1	0	1	0
Metnin ana fikrini/ana duygusunu belirler.	1	1	0	100
Metinle ilgili soruları cevaplar.	1	0	1	0
Grafik, tablo ve çizelgeyle sunulan bilgileri yorumlar.	1	1	0	100
Medya metinlerini değerlendirir.	1	1	0	100
Noktalama işaretlerine dikkat ederek sesli ve sessiz okur.	1	1	0	100
Metindeki hikâye unsurlarını belirler.	1	1	0	100

Sözel (TAR)	S	D	Y	B%
Tarih				
İletişimi etkileyen tutum ve davranışları analiz ederek kendi tutum ve davranışlarını sorgular.	4	2	2	50
Bireysel ve toplumsal ilişkilerde olumlu iletişim yollarını kullanır.	5	3	2	60
Medyanın sosyal değişim ve etkileşimdeki rolünü tartışır.	1	1	0	100

Sözel (DİN)	S	D	Y	B%
Din K.ve A.B.				
Varlıklar âlemini özelliklerine göre ayırt eder.	5	4	1	80
Melekleri özellikleri ve görevlerine göre sınıflandırır.	5	2	3	40

Sözel (İNG)	S	D	Y	B%
İngilizce				
Students will be able to talk about other people's appearances and personalities.	2	1	1	50
Students will be able to understand a simple text about appearances, personalities, and comparisons including ex	4	2	2	50
Students will be able to report on appearances and personalities of other people.	4	3	1	75

Sayısal (MAT)	S	D	Y	B%
Matematik				
Tam sayılarla toplama ve çıkarma işlemlerini yapar, ilgili problemleri çözer.	8	3	5	38
Toplama işleminin özelliklerini akıcı işlem yapmak için birer strateji olarak kullanır.	4	3	1	75
Tam sayılarla çarpma ve bölme işlemlerini yapar.	3	0	3	0

Sayısal (FEN)	S	D	Y	B%
Fen				
Uzay teknolojilerini açıklar.	3	3	0	100
Basit bir teleskop modeli hazırlayarak sunar.	1	1	0	100
Yıldız kavramını açıklar.	3	1	2	33
Teleskobun gök bilimin gelişimindeki önemine yönelik çıkarımda bulunur.	3	1	2	33
Yıldız oluşum sürecinin farkına varır.	2	1	1	50
Teknoloji ile uzay araştırmaları arasındaki ilişkiyi açıklar.	1	0	1	0
Teleskobun yapısını ve ne işe yaradığını açıklar.	1	0	1	0
Uzay kirliliğinin nedenlerini ifade ederek bu kirliliğin yol açabileceği olası sonuçları tahmin eder.	1	0	1	0

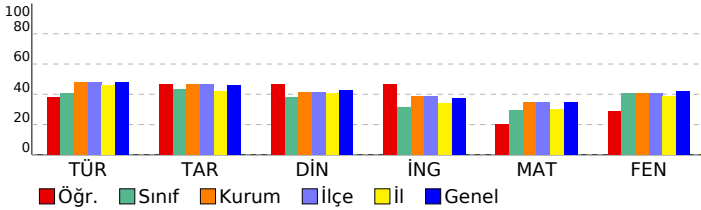

SINAV SONUÇ BELGESİ							
İSTANBUL / BAYRAMPAŞA / PROF.MUHARREM ERGİN ORTAOKULU							
Öğrenci				Numara		Sınıf	
BERAT ŞENYUVA				773		7K	
Puan Türü	Puan	Genel Ort.	Dereceler				
			Snf	Kurum	İlçe	İl	Genel
LGS	▲ 342,695	320,920	12	151	151	531	20285
Puanı Hesaplanan:			354	354	1389	48512	
Katılımlar:			35	366	366	1403	48711

Ders	Soru	Doğru	Yanlış	Net	Başarı %	Sınıf Ort.	Kurum Ort.	Genel Ort.
Türkçe	15	11	1	10,67	71	▲ 6,10	▲ 7,17	▲ 7,22
Tarih	10	4	6	2,00	20	▼ 4,36	▼ 4,69	▼ 4,59
Din K.ve A.B.	10	5	3	4,00	40	▲ 3,81	▼ 4,12	▼ 4,26
İngilizce	10	3	4	1,67	17	▼ 3,13	▼ 3,84	▼ 3,76
Matematik	15	8	3	7,00	47	▲ 4,40	▲ 5,19	▲ 5,18
Fen	15	8	4	6,67	44	▲ 6,10	▲ 6,12	▲ 6,26
<b>Toplam:</b>	<b>75</b>	<b>39</b>	<b>21</b>	<b>32,00</b>	<b>43</b>	<b>▲ 27,90</b>	<b>▲ 31,14</b>	<b>▲ 31,25</b>

Soru No	123456789012345
Sözel (TÜR)	AcBC ACDA C CB
Cevap Anh.	A ABBCDACDAADDCB
Sözel (TAR)	dDabcCABbd
Cevap Anh.	A BDBAACABCA
Sözel (DİN)	ABaC CDdc
Cevap Anh.	A ABBCACDBDC
Sözel (İNG)	AaABb ab
Cevap Anh.	A BCADABDACD
Sayısal (MAT)	Aa ACBDBbb Ab
Cevap Anh.	A ADDACBDBBACBAC
Sayısal (FEN)	CBbBc A CBaDCa
Cevap Anh.	A CBABAADABCBDDBC

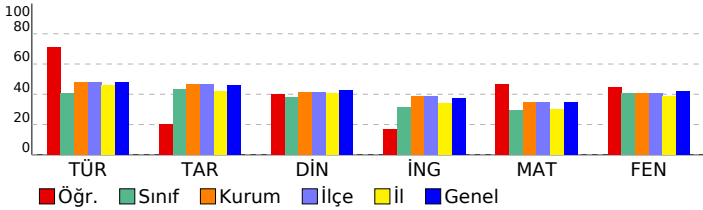

## 7. SINIF İŞLEYEN ZEKA TÜRKİYE GENELİ DENEME SINAVI

### DERSLERE GÖRE BAŞARI ANALİZİ

Sözel (TÜR)	S	D	Y	B%
<b>Türkçe</b>				
Bağlamdan yararlanarak bilmediği kelime ve kelime gruplarının anlamını tahmin eder.	3	2	0	67
Metindeki iş ve işlem basamaklarını kavrar.	1	0	1	0
Metnin konusunu belirler.	1	1	0	100
Faillerin anlam özelliklerini fark eder.	2	1	0	50
Yazdıklarını düzenler.	1	1	0	100
Metnin içeriğini yorumlar.	1	1	0	100
Metnin ana fikrini/ana duygusunu belirler.	1	1	0	100
Metinle ilgili soruları cevaplar.	1	1	0	100
Grafik, tablo ve çizelgeyle sunulan bilgileri yorumlar.	1	0	0	0
Medya metinlerini değerlendirir.	1	1	0	100
Noktalama işaretlerine dikkat ederek sesli ve sessiz okur.	1	1	0	100
Metindeki hikâye unsurlarını belirler.	1	1	0	100

Sözel (TAR)	S	D	Y	B%
<b>Tarih</b>				
İletişimi etkileyen tutum ve davranışları analiz ederek kendi tutum ve davranışlarını sorgular.	4	1	3	25
Bireysel ve toplumsal ilişkilerde olumlu iletişim yollarını kullanır.	5	2	3	40
Medyanın sosyal değişim ve etkileşimdeki rolünü tartışır.	1	1	0	100

Sözel (DİN)	S	D	Y	B%
<b>Din K.ve A.B.</b>				
Varlıklar âlemini özelliklerine göre ayırır eder.	5	2	2	40
Melekleri özellikleri ve görevlerine göre sınıflandırır.	5	3	1	60

Sözel (İNG)	S	D	Y	B%
<b>İngilizce</b>				
Students will be able to talk about other people's appearances and personalities.	2	1	0	50
Students will be able to understand a simple text about appearances, personalities, and comparisons including ex	4	1	1	25
Students will be able to report on appearances and personalities of other people.	4	1	3	25

Sayısal (MAT)	S	D	Y	B%
<b>Matematik</b>				
Tam sayılarla toplama ve çıkarma işlemlerini yapar, ilgili problemleri çözer.	8	4	2	50
Toplama işleminin özelliklerini akıcı işlem yapmak için birer strateji olarak kullanır.	4	3	1	75
Tam sayılarla çarpma ve bölme işlemlerini yapar.	3	1	0	33

Sayısal (FEN)	S	D	Y	B%
<b>Fen</b>				
Uzay teknolojilerini açıklar.	3	3	0	100
Basit bir teleskop modeli hazırlayarak sunar.	1	1	0	100
Yıldız kavramını açıklar.	3	1	1	33
Teleskobun gök bilimin gelişimindeki önemine yönelik çıkarımda bulunur.	3	1	1	33
Yıldız oluşum sürecinin farkına varır.	2	1	1	50
Teknoloji ile uzay araştırmaları arasındaki ilişkiyi açıklar.	1	0	0	0
Teleskobun yapısını ve ne işe yaradığını açıklar.	1	0	1	0
Uzay kirliliğinin nedenlerini ifade ederek bu kirliliğin yol açabileceği olası sonuçları tahmin eder.	1	1	0	100

SINAV SONUÇ BELGESİ							
İSTANBUL / BAYRAMPAŞA / PROF.MUHARREM ERGİN ORTAOKULU							
Öğrenci				Numara		Sınıf	
BERRA ECE TAŞGIN				146		7K	
Puan Türü	Puan	Genel Ort.	Dereceler				
			Snf	Kurum	İlçe	İl	Genel
LGS	▲ 380,106	320,920	4	94	94	319	13851
Puanı Hesaplanan:			354	354	1389	48512	
Katılımlar:			35	366	366	1403	48711

Ders	Soru	Doğru	Yanlış	Net	Başarı %	Sınıf Ort.	Kurum Ort.	Genel Ort.
Türkçe	15	10	5	8,33	56	▲ 6,10	▲ 7,17	▲ 7,22
Tarih	10	7	3	6,00	60	▲ 4,36	▲ 4,69	▲ 4,59
Din K.ve A.B.	10	6	4	4,67	47	▲ 3,81	▲ 4,12	▲ 4,26
İngilizce	10	7	3	6,00	60	▲ 3,13	▲ 3,84	▲ 3,76
Matematik	15	12	2	11,33	76	▲ 4,40	▲ 5,19	▲ 5,18
Fen	15	10	5	8,33	56	▲ 6,10	▲ 6,12	▲ 6,26
<b>Toplam:</b>	<b>75</b>	<b>52</b>	<b>22</b>	<b>44,67</b>	<b>60</b>	<b>▲ 27,90</b>	<b>▲ 31,14</b>	<b>▲ 31,25</b>

Soru No	123456789012345
Sözel (TÜR)	baBCDACDbADCCa
Cevap Anh.	A
Sözel (TAR)	BDCaACdBCd
Cevap Anh.	A
Sözel (DİN)	ABdabCDaDC
Cevap Anh.	A
Sözel (İNG)	dCADABaDCD
Cevap Anh.	A
Sayısal (MAT)	ADDACBDBaB CBAB
Cevap Anh.	A
Sayısal (FEN)	CBbaAADAdCdcDCB
Cevap Anh.	A

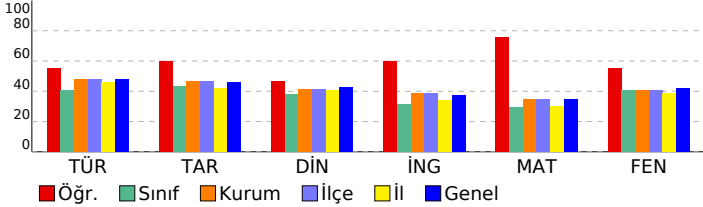

## 7. SINIF İŞLEYEN ZEKA TÜRKİYE GENELİ DENEME SINAVI

### DERSLERE GÖRE BAŞARI ANALİZİ

Sözel (TÜR)	S	D	Y	B%
<b>Türkçe</b>				
Bağlamdan yararlanarak bilmediği kelime ve kelime gruplarının anlamını tahmin eder.	3	2	1	67
Metindeki iş ve işlem basamaklarını kavrar.	1	0	1	0
Metnin konusunu belirler.	1	1	0	100
Faillerin anlam özelliklerini fark eder.	2	1	1	50
Yazdıklarını düzenler.	1	1	0	100
Metnin içeriğini yorumlar.	1	1	0	100
Metnin ana fikrini/ana duygusunu belirler.	1	1	0	100
Metinle ilgili soruları cevaplar.	1	0	1	0
Grafik, tablo ve çizelgeyle sunulan bilgileri yorumlar.	1	1	0	100
Medya metinlerini değerlendirir.	1	1	0	100
Noktalama işaretlerine dikkat ederek sesli ve sessiz okur.	1	1	0	100
Metindeki hikâye unsurlarını belirler.	1	0	1	0

Sözel (TAR)	S	D	Y	B%
<b>Tarih</b>				
İletişimi etkileyen tutum ve davranışları analiz ederek kendi tutum ve davranışlarını sorgular.	4	3	1	75
Bireysel ve toplumsal ilişkilerde olumlu iletişim yollarını kullanır.	5	3	2	60
Medyanın sosyal değişim ve etkileşimdeki rolünü tartışır.	1	1	0	100

Sözel (DİN)	S	D	Y	B%
<b>Din K.ve A.B.</b>				
Varlıklar âlemini özelliklerine göre ayırır eder.	5	4	1	80
Melekleri özellikleri ve görevlerine göre sınıflandırır.	5	2	3	40

Sözel (İNG)	S	D	Y	B%
<b>İngilizce</b>				
Students will be able to talk about other people's appearances and personalities.	2	1	1	50
Students will be able to understand a simple text about appearances, personalities, and comparisons including ex	4	3	1	75
Students will be able to report on appearances and personalities of other people.	4	3	1	75

Sayısal (MAT)	S	D	Y	B%
<b>Matematik</b>				
Tam sayılarla toplama ve çıkarma işlemlerini yapar, ilgili problemleri çözer.	8	7	1	88
Toplama işleminin özelliklerini akıcı işlem yapmak için birer strateji olarak kullanır.	4	3	1	75
Tam sayılarla çarpma ve bölme işlemlerini yapar.	3	2	0	67

Sayısal (FEN)	S	D	Y	B%
<b>Fen</b>				
Uzay teknolojilerini açıklar.	3	2	1	67
Basit bir teleskop modeli hazırlayarak sunar.	1	1	0	100
Yıldız kavramını açıklar.	3	1	2	33
Teleskobun gök bilimin gelişimindeki önemine yönelik çıkarımda bulunur.	3	2	1	67
Yıldız oluşum sürecinin farkına varır.	2	2	0	100
Teknoloji ile uzay araştırmaları arasındaki ilişkiyi açıklar.	1	1	0	100
Teleskobun yapısını ve ne işe yaradığını açıklar.	1	0	1	0
Uzay kirliliğinin nedenlerini ifade ederek bu kirliliğin yol açabileceği olası sonuçları tahmin eder.	1	1	0	100

SINAV SONUÇ BELGESİ							
İSTANBUL / BAYRAMPAŞA / PROF.MUHARREM ERGİN ORTAOKULU							
Öğrenci			Numara		Sınıf		
CANSU DOĞAN			845		7K		
Puan Türü	Puan	Genel Ort.	Dereceler				
			Snf	Kurum	İlçe	İl	Genel
LGS	▼ 275,178	320,920	24	251	251	897	32419
Puanı Hesaplanan:			354	354	1389	48512	
Katılımlar:			35	366	366	1403	48711

Ders	Soru	Doğru	Yanlış	Net	Başarı %	Sınıf Ort.	Kurum Ort.	Genel Ort.
Türkçe	15	9	5	7,33	49	▲ 6,10	▲ 7,17	▲ 7,22
Tarih	10	9	1	8,67	87	▲ 4,36	▲ 4,69	▲ 4,59
Din K.ve A.B.	10	4	6	2,00	20	▼ 3,81	▼ 4,12	▼ 4,26
İngilizce	10	3	5	1,33	13	▼ 3,13	▼ 3,84	▼ 3,76
Matematik	15	6	5	4,33	29	▼ 4,40	▼ 5,19	▼ 5,18
Fen	15	2	11	-1,67	-11	▼ 6,10	▼ 6,12	▼ 6,26
<b>Toplam:</b>	<b>75</b>	<b>33</b>	<b>33</b>	<b>22,00</b>	<b>29</b>	<b>▼ 27,90</b>	<b>▼ 31,14</b>	<b>▼ 31,25</b>

Soru No	123456789012345
Sözel (TÜR)	CBbBBC AabbACDa
Cevap Anh.	B CBABBCDACDAACDD
Sözel (TAR)	ABCABdACBD
Cevap Anh.	B ABCABAACBD
Sözel (DİN)	CcCccDaDa
Cevap Anh.	B CACABBDCCB
Sözel (İNG)	ccCdbBac
Cevap Anh.	B DACDABDBCA
Sayısal (MAT)	ACdDDAadD d a
Cevap Anh.	B ACADDACBDCBBABD
Sayısal (FEN)	acCcbcaDcbe ac
Cevap Anh.	B CBCBABAADABCDD

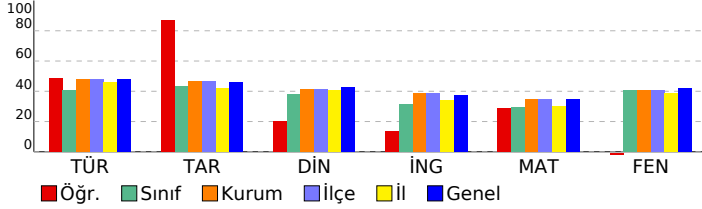

## 7. SINIF İŞLEYEN ZEKA TÜRKİYE GENELİ DENEME SINAVI

### DERSLERE GÖRE BAŞARI ANALİZİ

Sözel (TÜR)	S	D	Y	B%
<b>Türkçe</b>				
Bağlamdan yararlanarak bilmediği kelime ve kelime gruplarının anlamını tahmin eder.	3	1	1	33
Metindeki iş ve işlem basamaklarını kavrar.	1	1	0	100
Metnin konusunu belirler.	1	1	0	100
Faillerin anlam özelliklerini fark eder.	2	2	0	100
Yazdıklarını düzenler.	1	1	0	100
Metnin içeriğini yorumlar.	1	0	1	0
Metnin ana fikrini/ana duygusunu belirler.	1	0	1	0
Metinle ilgili soruları cevaplar.	1	0	1	0
Grafik, tablo ve çizelgeyle sunulan bilgileri yorumlar.	1	0	1	0
Medya metinlerini değerlendirir.	1	1	0	100
Noktalama işaretlerine dikkat ederek sesli ve sessiz okur.	1	1	0	100
Metindeki hikâye unsurlarını belirler.	1	1	0	100

Sözel (TAR)	S	D	Y	B%
<b>Tarih</b>				
İletişimi etkileyen tutum ve davranışları analiz ederek kendi tutum ve davranışlarını sorgular.	4	4	0	100
Bireysel ve toplumsal ilişkilerde olumlu iletişim yollarını kullanır.	5	4	1	80
Medyanın sosyal değişim ve etkileşimdeki rolünü tartışır.	1	1	0	100

Sözel (DİN)	S	D	Y	B%
<b>Din K.ve A.B.</b>				
Varlıklar âlemini özelliklerine göre ayırır eder.	5	2	3	40
Melekleri özellikleri ve görevlerine göre sınıflandırır.	5	2	3	40

Sözel (İNG)	S	D	Y	B%
<b>İngilizce</b>				
Students will be able to talk about other people's appearances and personalities.	2	1	1	50
Students will be able to understand a simple text about appearances, personalities, and comparisons including ex	4	1	2	25
Students will be able to report on appearances and personalities of other people.	4	1	2	25

Sayısal (MAT)	S	D	Y	B%
<b>Matematik</b>				
Tam sayılarla toplama ve çıkarma işlemlerini yapar, ilgili problemleri çözer.	8	4	3	50
Toplama işleminin özelliklerini akıcı işlem yapmak için birer strateji olarak kullanır.	4	2	1	50
Tam sayılarla çarpma ve bölme işlemlerini yapar.	3	0	1	0

Sayısal (FEN)	S	D	Y	B%
<b>Fen</b>				
Uzay teknolojilerini açıklar.	3	1	0	33
Basit bir teleskop modeli hazırlayarak sunar.	1	0	1	0
Yıldız kavramını açıklar.	3	0	3	0
Teleskobun gök bilimin gelişimindeki önemine yönelik çıkarımda bulunur.	3	0	3	0
Yıldız oluşum sürecinin farkına varır.	2	1	1	50
Teknoloji ile uzay araştırmaları arasındaki ilişkiyi açıklar.	1	0	1	0
Teleskobun yapısını ve ne işe yaradığını açıklar.	1	0	1	0
Uzay kirliliğinin nedenlerini ifade ederek bu kirliliğin yol açabileceği olası sonuçları tahmin eder.	1	0	1	0

SINAV SONUÇ BELGESİ								
İSTANBUL / BAYRAMPAŞA / PROF.MUHARREM ERGİN ORTAOKULU								
Öğrenci				Numara		Sınıf		
ELİF NİDA KUŞDEMİR				725		7K		
Puan Türü	Puan	Genel Ort.	Dereceler					
			Snf	Kurum	İlçe	İl	Genel	
LGS	▲ 364,220	320.920	9	124	124	418	16519	
Puani Hesaplanan:				354	354	1389	48512	
Katılımlar:				35	366	366	1403	48711

Ders	Soru	Doğru	Yanlış	Net	Başarı %	Sınıf Ort.	Kurum Ort.	Genel Ort.
Türkçe	15	10	4	8,67	58	▲ 6,10	▲ 7,17	▲ 7,22
Tarih	10	6	4	4,67	47	▲ 4,36	▼ 4,69	▲ 4,59
Din K.ve A.B.	10	6	3	5,00	50	▲ 3,81	▲ 4,12	▲ 4,26
İngilizce	10	10	0	10,00	100	▲ 3,13	▲ 3,84	▲ 3,76
Matematik	15	8	4	6,67	44	▲ 4,40	▲ 5,19	▲ 5,18
Fen	15	10	4	8,67	58	▲ 6,10	▲ 6,12	▲ 6,26
<b>Toplam:</b>	<b>75</b>	<b>50</b>	<b>19</b>	<b>43,67</b>	<b>58</b>	<b>▲ 27,90</b>	<b>▲ 31,14</b>	<b>▲ 31,25</b>

Soru No	123456789012345
Sözel (TÜR)	bBbCabCbAA CDCB
Cevap Anh.	A ABBCDACDAADCDCB
Sözel (TAR)	BDBbbCdBCd
Cevap Anh.	A BDBAACABCA
Sözel (DİN)	cBBC CDaDb
Cevap Anh.	A ABBCACDBDC
Sözel (İNG)	BCADABDACD
Cevap Anh.	A BCADABDACD
Sayısal (MAT)	AaaAdaD DB BAC
Cevap Anh.	A ADDACBDBBACBAC
Sayısal (FEN)	CB BbADaCcbBdCa
Cevap Anh.	A CBABAADABCBDDBC

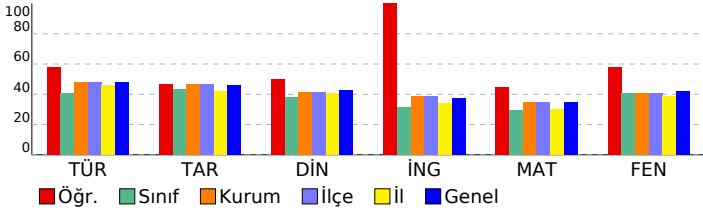

## 7. SINIF İŞLEYEN ZEKA TÜRKİYE GENELİ DENEME SINAVI

### DERSLERE GÖRE BAŞARI ANALİZİ

Sözel (TÜR)	S	D	Y	B%
<b>Türkçe</b>				
Bağılamdan yararlanarak bilmediği kelime ve kelime gruplarının anlamını tahmin eder.	3	1	2	33
Metindeki iş ve işlem basamaklarını kavrar.	1	1	0	100
Metnin konusunu belirler.	1	1	0	100
Faillerin anlam özelliklerini fark eder.	2	2	0	100
Yazdıklarını düzenler.	1	0	1	0
Metnin içeriğini yorumlar.	1	1	0	100
Metnin ana fikrini/ana duygusunu belirler.	1	0	1	0
Metinle ilgili soruları cevaplar.	1	1	0	100
Grafik, tablo ve çizelgeyle sunulan bilgileri yorumlar.	1	0	0	0
Medya metinlerini değerlendirir.	1	1	0	100
Noktalama işaretlerine dikkat ederek sesli ve sessiz okur.	1	1	0	100
Metindeki hikâye unsurlarını belirler.	1	1	0	100

Sözel (TAR)	S	D	Y	B%
<b>Tarih</b>				
İletişimi etkileyen tutum ve davranışları analiz ederek kendi tutum ve davranışlarını sorgular.	4	4	0	100
Bireysel ve toplumsal ilişkilerde olumlu iletişim yollarını kullanır.	5	1	4	20
Medyanın sosyal değişim ve etkileşimdeki rolünü tartışır.	1	1	0	100

Sözel (DİN)	S	D	Y	B%
<b>Din K.ve A.B.</b>				
Varlıklar âlemini özelliklerine göre ayırır eder.	5	3	2	60
Melekleri özellikleri ve görevlerine göre sınıflandırır.	5	3	1	60

Sözel (İNG)	S	D	Y	B%
<b>İngilizce</b>				
Students will be able to talk about other people's appearances and personalities.	2	2	0	100
Students will be able to understand a simple text about appearances, personalities, and comparisons including ex	4	4	0	100
Students will be able to report on appearances and personalities of other people.	4	4	0	100

Sayısal (MAT)	S	D	Y	B%
<b>Matematik</b>				
Tam sayılarla toplama ve çıkarma işlemlerini yapar, ilgili problemleri çözer.	8	4	4	50
Toplama işleminin özelliklerini akıcı işlem yapmak için birer strateji olarak kullanır.	4	3	0	75
Tam sayılarla çarpma ve bölme işlemlerini yapar.	3	1	0	33

Sayısal (FEN)	S	D	Y	B%
<b>Fen</b>				
Uzay teknolojilerini açıklar.	3	3	0	100
Basit bir teleskop modeli hazırlayarak sunar.	1	1	0	100
Yıldız kavramını açıklar.	3	1	1	33
Teleskobun gök bilimin gelişimindeki önemine yönelik çıkarımda bulunur.	3	2	1	67
Yıldız oluşum sürecinin farkına varır.	2	1	1	50
Teknoloji ile uzay araştırmaları arasındaki ilişkiyi açıklar.	1	1	0	100
Teleskobun yapısını ve ne işe yaradığını açıklar.	1	0	1	0
Uzay kirliliğinin nedenlerini ifade ederek bu kirliliğin yol açabileceği olası sonuçları tahmin eder.	1	1	0	100



SINAV SONUÇ BELGESİ							
İSTANBUL / BAYRAMPAŞA / PROF.MUHARREM ERGİN ORTAOKULU							
Öğrenci			Numara		Sınıf		
ELİFBERAYİN EDİL			735		7K		
Puan Türü	Puan	Genel Ort.	Dereceler				
			Snf	Kurum	İlçe	İl	Genel
LGS	▼ 309,993	320,920	17	204	204	701	26152
Puanı Hesaplanan:			354	354	1389	48512	
Katılımlar:			35	366	366	1403	48711

Ders	Soru	Doğru	Yanlış	Net	Başarı %	Sınıf Ort.	Kurum Ort.	Genel Ort.
Türkçe	15	9	4	7,67	51	▲ 6,10	▲ 7,17	▲ 7,22
Tarih	10	5	4	3,67	37	▼ 4,36	▼ 4,69	▼ 4,59
Din K.ve A.B.	10	5	3	4,00	40	▲ 3,81	▼ 4,12	▼ 4,26
İngilizce	10	1	7	-1,33	-13	▼ 3,13	▼ 3,84	▼ 3,76
Matematik	15	8	5	6,33	42	▲ 4,40	▲ 5,19	▲ 5,18
Fen	15	7	7	4,67	31	▼ 6,10	▼ 6,12	▼ 6,26
<b>Toplam:</b>	<b>75</b>	<b>35</b>	<b>30</b>	<b>25,00</b>	<b>33</b>	<b>▼ 27,90</b>	<b>▼ 31,14</b>	<b>▼ 31,25</b>

Soru No	123456789012345
Sözel (TÜR)	CB aBCaACDcA Db
Cevap Anh.	B CBABB CDACDAACDD
Sözel (TAR)	dBCdaAbc D
Cevap Anh.	B ABCABAACBD
Sözel (DİN)	Cbc BBDbc
Cevap Anh.	B CACABBDCDB
Sözel (İNG)	c acdBc ad
Cevap Anh.	B DACDABDBCA
Sayısal (MAT)	A Ab ACdDCBcAdc
Cevap Anh.	B ACADDACBDCBBABD
Sayısal (FEN)	CB BbaAcbaDbBaD
Cevap Anh.	B CBCBABAADABCDD

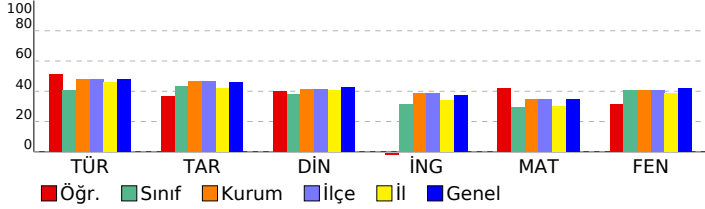

## 7. SINIF İŞLEYEN ZEKA TÜRKİYE GENELİ DENEME SINAVI

### DERSLERE GÖRE BAŞARI ANALİZİ

Sözel (TÜR)	S	D	Y	B%
<b>Türkçe</b>				
Bağlamdan yararlanarak bilmediği kelime ve kelime gruplarının anlamını tahmin eder.	3	1	1	33
Metindeki iş ve işlem basamaklarını kavrar.	1	0	1	0
Metnin konusunu belirler.	1	1	0	100
Faillerin anlam özelliklerini fark eder.	2	2	0	100
Yazdıklarını düzenler.	1	1	0	100
Metnin içeriğini yorumlar.	1	1	0	100
Metnin ana fikrini/ana duygusunu belirler.	1	1	0	100
Metinle ilgili soruları cevaplar.	1	0	1	0
Grafik, tablo ve çizelgeyle sunulan bilgileri yorumlar.	1	0	1	0
Medya metinlerini değerlendirir.	1	0	0	0
Noktalama işaretlerine dikkat ederek sesli ve sessiz okur.	1	1	0	100
Metindeki hikâye unsurlarını belirler.	1	1	0	100

Sözel (TAR)	S	D	Y	B%
<b>Tarih</b>				
İletişimi etkileyen tutum ve davranışları analiz ederek kendi tutum ve davranışlarını sorgular.	4	2	1	50
Bireysel ve toplumsal ilişkilerde olumlu iletişim yollarını kullanır.	5	2	3	40
Medyanın sosyal değişim ve etkileşimdeki rolünü tartışır.	1	1	0	100

Sözel (DİN)	S	D	Y	B%
<b>Din K.ve A.B.</b>				
Varlıklar âlemini özelliklerine göre ayırır eder.	5	3	1	60
Melekleri özellikleri ve görevlerine göre sınıflandırır.	5	2	2	40

Sözel (İNG)	S	D	Y	B%
<b>İngilizce</b>				
Students will be able to talk about other people's appearances and personalities.	2	1	0	50
Students will be able to understand a simple text about appearances, personalities, and comparisons including ex	4	0	3	0
Students will be able to report on appearances and personalities of other people.	4	0	4	0

Sayısal (MAT)	S	D	Y	B%
<b>Matematik</b>				
Tam sayılarla toplama ve çıkarma işlemlerini yapar, ilgili problemleri çözer.	8	4	2	50
Toplama işleminin özelliklerini akıcı işlem yapmak için birer strateji olarak kullanır.	4	2	2	50
Tam sayılarla çarpma ve bölme işlemlerini yapar.	3	2	1	67

Sayısal (FEN)	S	D	Y	B%
<b>Fen</b>				
Uzay teknolojilerini açıklar.	3	1	1	33
Basit bir teleskop modeli hazırlayarak sunar.	1	1	0	100
Yıldız kavramını açıklar.	3	1	2	33
Teleskobun gök bilim gelişimindeki önemine yönelik çıkarımda bulunur.	3	1	2	33
Yıldız oluşum sürecinin farkına varır.	2	2	0	100
Teknoloji ile uzay araştırmaları arasındaki ilişkiyi açıklar.	1	0	1	0
Teleskobun yapısını ve ne işe yaradığını açıklar.	1	0	1	0
Uzay kirliliğinin nedenlerini ifade ederek bu kirliliğin yol açabileceği olası sonuçları tahmin eder.	1	1	0	100

SINAV SONUÇ BELGESİ							
İSTANBUL / BAYRAMPAŞA / PROF.MUHARREM ERGİN ORTAOKULU							
Öğrenci				Numara		Sınıf	
ENES EFE KARAHAN				1059		7K	
Puan Türü	Puan	Genel Ort.	Dereceler				
			Snf	Kurum	İlçe	İl	Genel
LGS	▼ 319,352	320,920	16	190	190	661	24497
Puanı Hesaplanan:			354	354	1389	48512	
Katılımlar:			35	366	366	1403	48711

Ders	Soru	Doğru	Yanlış	Net	Başarı %	Sınıf Ort.	Kurum Ort.	Genel Ort.
Türkçe	15	8	7	5,67	38	▼ 6,10	▼ 7,17	▼ 7,22
Tarih	10	7	3	6,00	60	▲ 4,36	▲ 4,69	▲ 4,59
Din K.ve A.B.	10	5	5	3,33	33	▼ 3,81	▼ 4,12	▼ 4,26
İngilizce	10	5	5	3,33	33	▲ 3,13	▼ 3,84	▼ 3,76
Matematik	15	6	9	3,00	20	▼ 4,40	▼ 5,19	▼ 5,18
Fen	15	11	4	9,67	64	▲ 6,10	▲ 6,12	▲ 6,26
<b>Toplam:</b>	<b>75</b>	<b>42</b>	<b>33</b>	<b>31,00</b>	<b>41</b>	<b>▲ 27,90</b>	<b>▼ 31,14</b>	<b>▼ 31,25</b>

Soru No	123456789012345
Sözel (TÜR)	CBAaBaDAabdACcb
Cevap Anh.	B CBABBCDACDAACDD
Sözel (TAR)	dBCABdbCBD
Cevap Anh.	B ABCABAACBD
Sözel (DİN)	CAbccBDdDd
Cevap Anh.	B CACABBDCEB
Sözel (İNG)	adCDdBDBad
Cevap Anh.	B DACDABDBCA
Sayısal (MAT)	AaAbaAdcaCaBdBa
Cevap Anh.	B ACADDACBDCBBABD
Sayısal (FEN)	CBCBbdAADaACBaD
Cevap Anh.	B CBCBABAADABCDD

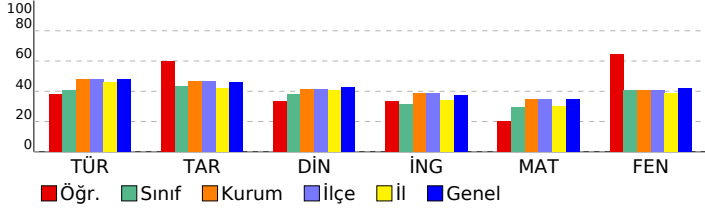

## 7. SINIF İŞLEYEN ZEKA TÜRKİYE GENELİ DENEME SINAVI

### DERSLERE GÖRE BAŞARI ANALİZİ

Sözel (TÜR)	S	D	Y	B%
<b>Türkçe</b>				
Bağlamdan yararlanarak bilmediği kelime ve kelime gruplarının anlamını tahmin eder.	3	3	0	100
Metindeki iş ve işlem basamaklarını kavrar.	1	0	1	0
Metnin konusunu belirler.	1	1	0	100
Faillerin anlam özelliklerini fark eder.	2	0	2	0
Yazdıklarını düzenler.	1	1	0	100
Metnin içeriğini yorumlar.	1	0	1	0
Metnin ana fikrini/ana duygusunu belirler.	1	0	1	0
Metinle ilgili soruları cevaplar.	1	0	1	0
Grafik, tablo ve çizelgeyle sunulan bilgileri yorumlar.	1	0	1	0
Medya metinlerini değerlendirir.	1	1	0	100
Noktalama işaretlerine dikkat ederek sesli ve sessiz okur.	1	1	0	100
Metindeki hikâye unsurlarını belirler.	1	1	0	100

Sözel (TAR)	S	D	Y	B%
<b>Tarih</b>				
İletişimi etkileyen tutum ve davranışları analiz ederek kendi tutum ve davranışlarını sorgular.	4	4	0	100
Bireysel ve toplumsal ilişkilerde olumlu iletişim yollarını kullanır.	5	2	3	40
Medyanın sosyal değişim ve etkileşimdeki rolünü tartışır.	1	1	0	100

Sözel (DİN)	S	D	Y	B%
<b>Din K.ve A.B.</b>				
Varlıklar âlemini özelliklerine göre ayırt eder.	5	2	3	40
Melekleri özellikleri ve görevlerine göre sınıflandırır.	5	3	2	60

Sözel (İNG)	S	D	Y	B%
<b>İngilizce</b>				
Students will be able to talk about other people's appearances and personalities.	2	2	0	100
Students will be able to understand a simple text about appearances, personalities, and comparisons including ex	4	1	3	25
Students will be able to report on appearances and personalities of other people.	4	2	2	50

Sayısal (MAT)	S	D	Y	B%
<b>Matematik</b>				
Tam sayılarla toplama ve çıkarma işlemlerini yapar, ilgili problemleri çözer.	8	1	7	13
Toplama işleminin özelliklerini akıcı işlem yapmak için birer strateji olarak kullanır.	4	3	1	75
Tam sayılarla çarpma ve bölme işlemlerini yapar.	3	2	1	67

Sayısal (FEN)	S	D	Y	B%
<b>Fen</b>				
Uzay teknolojilerini açıklar.	3	3	0	100
Basit bir teleskop modeli hazırlayarak sunar.	1	1	0	100
Yıldız kavramını açıklar.	3	1	2	33
Teleskobun gök bilimin gelişimindeki önemine yönelik çıkarımda bulunur.	3	2	1	67
Yıldız oluşum sürecinin farkına varır.	2	2	0	100
Teknoloji ile uzay araştırmaları arasındaki ilişkiyi açıklar.	1	1	0	100
Teleskobun yapısını ve ne işe yaradığını açıklar.	1	0	1	0
Uzay kirliliğinin nedenlerini ifade ederek bu kirliliğin yol açabileceği olası sonuçları tahmin eder.	1	1	0	100

SINAV SONUÇ BELGESİ							
İSTANBUL / BAYRAMPAŞA / PROF.MUHARREM ERGİN ORTAOKULU							
Öğrenci			Numara		Sınıf		
ERDEM			1605		7K		
Puan Türü	Puan	Genel Ort.	Dereceler				
			Snf	Kurum	İlçe	İl	Genel
LGS	▼ 195,132	320,920	33	339	339	1314	46125
Puanı Hesaplanan:			354	354	1389	48512	
Katılımlar:			35	366	366	1403	48711

Ders	Soru	Doğru	Yanlış	Net	Başarı %	Sınıf Ort.	Kurum Ort.	Genel Ort.
Türkçe	15	4	11	0,33	2	▼ 6,10	▼ 7,17	▼ 7,22
Tarih	10	3	7	0,67	7	▼ 4,36	▼ 4,69	▼ 4,59
Din K.ve A.B.	10	4	6	2,00	20	▼ 3,81	▼ 4,12	▼ 4,26
İngilizce	10	1	9	-2,00	-20	▼ 3,13	▼ 3,84	▼ 3,76
Matematik	15	2	13	-2,33	-16	▼ 4,40	▼ 5,19	▼ 5,18
Fen	15	5	10	1,67	11	▼ 6,10	▼ 6,12	▼ 6,26
<b>Toplam:</b>	<b>75</b>	<b>19</b>	<b>56</b>	<b>0,33</b>	<b>0</b>	<b>▼ 27,90</b>	<b>▼ 31,14</b>	<b>▼ 31,25</b>

Soru No	123456789012345
Sözel (TÜR)	bdbaBCabaDccdbD
Cevap Anh.	B CBABBCDACDAACDD
Sözel (TAR)	ddCABdcdaa
Cevap Anh.	B ABCABAACBD
Sözel (DİN)	bdCABaaaDd
Cevap Anh.	B CACABBDCEB
Sözel (İNG)	bdabbcDdad
Cevap Anh.	B DACDABDBCA
Sayısal (MAT)	dadccdddaCdaAdb
Cevap Anh.	B ACADDACBDCBBABD
Sayısal (FEN)	CBdabBdAadcdada
Cevap Anh.	B CBCBABAADABCDD

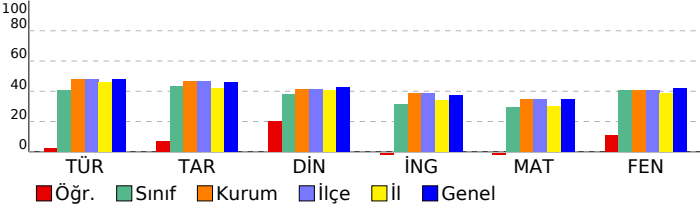

## 7. SINIF İŞLEYEN ZEKA TÜRKİYE GENELİ DENEME SINAVI

### DERSLERE GÖRE BAŞARI ANALİZİ

Sözel (TÜR)	S	D	Y	B%
<b>Türkçe</b>				
Bağlamdan yararlanarak bilmediği kelime ve kelime gruplarının anlamını tahmin eder.	3	0	3	0
Metindeki iş ve işlem basamaklarını kavrar.	1	0	1	0
Metnin konusunu belirler.	1	1	0	100
Faillerin anlam özelliklerini fark eder.	2	1	1	50
Yazdıklarını düzenler.	1	0	1	0
Metnin içeriğini yorumlar.	1	0	1	0
Metnin ana fikrini/ana duygusunu belirler.	1	1	0	100
Metinle ilgili soruları cevaplar.	1	0	1	0
Grafik, tablo ve çizelgeyle sunulan bilgileri yorumlar.	1	1	0	100
Medya metinlerini değerlendirir.	1	0	1	0
Noktalama işaretlerine dikkat ederek sesli ve sessiz okur.	1	0	1	0
Metindeki hikâye unsurlarını belirler.	1	0	1	0

Sözel (TAR)	S	D	Y	B%
<b>Tarih</b>				
İletişimi etkileyen tutum ve davranışları analiz ederek kendi tutum ve davranışlarını sorgular.	4	2	2	50
Bireysel ve toplumsal ilişkilerde olumlu iletişim yollarını kullanır.	5	1	4	20
Medyanın sosyal değişim ve etkileşimdeki rolünü tartışır.	1	0	1	0

Sözel (DİN)	S	D	Y	B%
<b>Din K.ve A.B.</b>				
Varlıklar âlemini özelliklerine göre ayırır eder.	5	2	3	40
Melekleri özellikleri ve görevlerine göre sınıflandırır.	5	2	3	40

Sözel (İNG)	S	D	Y	B%
<b>İngilizce</b>				
Students will be able to talk about other people's appearances and personalities.	2	0	2	0
Students will be able to understand a simple text about appearances, personalities, and comparisons including ex	4	0	4	0
Students will be able to report on appearances and personalities of other people.	4	1	3	25

Sayısal (MAT)	S	D	Y	B%
<b>Matematik</b>				
Tam sayılarla toplama ve çıkarma işlemlerini yapar, ilgili problemleri çözer.	8	0	8	0
Toplama işleminin özelliklerini akıcı işlem yapmak için birer strateji olarak kullanır.	4	0	4	0
Tam sayılarla çarpma ve bölme işlemlerini yapar.	3	2	1	67

Sayısal (FEN)	S	D	Y	B%
<b>Fen</b>				
Uzay teknolojilerini açıklar.	3	0	3	0
Basit bir teleskop modeli hazırlayarak sunar.	1	0	1	0
Yıldız kavramını açıklar.	3	1	2	33
Teleskobun gök bilimin gelişimindeki önemine yönelik çıkarımda bulunur.	3	3	0	100
Yıldız oluşum sürecinin farkına varır.	2	0	2	0
Teknoloji ile uzay araştırmaları arasındaki ilişkiyi açıklar.	1	0	1	0
Teleskobun yapısını ve ne işe yaradığını açıklar.	1	1	0	100
Uzay kirliliğinin nedenlerini ifade ederek bu kirliliğin yol açabileceği olası sonuçları tahmin eder.	1	0	1	0

SINAV SONUÇ BELGESİ							
İSTANBUL / BAYRAMPAŞA / PROF.MUHARREM ERGİN ORTAOKULU							
Öğrenci				Numara		Sınıf	
ESRA YAMAN				769		7K	
Puan Türü	Puan	Genel Ort.	Dereceler				
			Snf	Kurum	İlçe	İl	Genel
LGS	▼ 275,297	320,920	23	250	250	896	32396
Puanı Hesaplanan:			354	354	1389	48512	
Katılımlar:			35	366	366	1403	48711

Ders	Soru	Doğru	Yanlış	Net	Başarı %	Sınıf Ort.	Kurum Ort.	Genel Ort.
Türkçe	15	7	8	4,33	29	▼ 6,10	▼ 7,17	▼ 7,22
Tarih	10	5	3	4,00	40	▼ 4,36	▼ 4,69	▼ 4,59
Din K.ve A.B.	10	7	3	6,00	60	▲ 3,81	▲ 4,12	▲ 4,26
İngilizce	10	4	5	2,33	23	▼ 3,13	▼ 3,84	▼ 3,76
Matematik	15	3	10	-0,33	-2	▼ 4,40	▼ 5,19	▼ 5,18
Fen	15	8	6	6,00	40	▼ 6,10	▼ 6,12	▼ 6,26
<b>Toplam:</b>	<b>75</b>	<b>34</b>	<b>35</b>	<b>22,33</b>	<b>30</b>	<b>▼ 27,90</b>	<b>▼ 31,14</b>	<b>▼ 31,25</b>

Soru No	123456789012345
Sözel (TÜR)	CBACaAcAdDbCcD
Cevap Anh.	B CBABBCDACDAACDD
Sözel (TAR)	BCd dACBa
Cevap Anh.	B ABCABAACBD
Sözel (DİN)	CcCAcdDCDB
Cevap Anh.	B CACABBDCCB
Sözel (İNG)	bbaDdB BCd
Cevap Anh.	B DACDABDBCA
Sayısal (MAT)	ddAccA ca accBa
Cevap Anh.	B ACADDACBDCBBABD
Sayısal (FEN)	CBaBbcAAbAc BDb
Cevap Anh.	B CBCBABAADABCDD

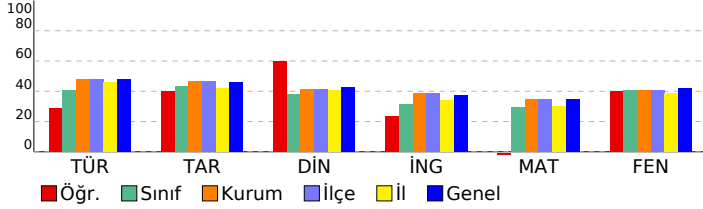

## 7. SINIF İŞLEYEN ZEKA TÜRKİYE GENELİ DENEME SINAVI

### DERSLERE GÖRE BAŞARI ANALİZİ

Sözel (TÜR)	S	D	Y	B%
<b>Türkçe</b>				
Bağlamdan yararlanarak bilmediği kelime ve kelime gruplarının anlamını tahmin eder.	3	1	2	33
Metindeki iş ve işlem basamaklarını kavrar.	1	0	1	0
Metnin konusunu belirler.	1	0	1	0
Faillerin anlam özelliklerini fark eder.	2	0	2	0
Yazdıklarını düzenler.	1	1	0	100
Metnin içeriğini yorumlar.	1	0	1	0
Metnin ana fikrini/ana duygusunu belirler.	1	1	0	100
Metinle ilgili soruları cevaplar.	1	0	1	0
Grafik, tablo ve çizelgeyle sunulan bilgileri yorumlar.	1	1	0	100
Medya metinlerini değerlendirir.	1	1	0	100
Noktalama işaretlerine dikkat ederek sesli ve sessiz okur.	1	1	0	100
Metindeki hikâye unsurlarını belirler.	1	1	0	100

Sözel (TAR)	S	D	Y	B%
<b>Tarih</b>				
İletişimi etkileyen tutum ve davranışları analiz ederek kendi tutum ve davranışlarını sorgular.	4	2	1	50
Bireysel ve toplumsal ilişkilerde olumlu iletişim yollarını kullanır.	5	2	2	40
Medyanın sosyal değişim ve etkileşimdeki rolünü tartışır.	1	1	0	100

Sözel (DİN)	S	D	Y	B%
<b>Din K.ve A.B.</b>				
Varlıklar âlemini özelliklerine göre ayırır eder.	5	4	1	80
Melekleri özellikleri ve görevlerine göre sınıflandırır.	5	3	2	60

Sözel (İNG)	S	D	Y	B%
<b>İngilizce</b>				
Students will be able to talk about other people's appearances and personalities.	2	2	0	100
Students will be able to understand a simple text about appearances, personalities, and comparisons including ex	4	2	2	50
Students will be able to report on appearances and personalities of other people.	4	0	3	0

Sayısal (MAT)	S	D	Y	B%
<b>Matematik</b>				
Tam sayılarla toplama ve çıkarma işlemlerini yapar, ilgili problemleri çözer.	8	1	6	13
Toplama işleminin özelliklerini akıcı işlem yapmak için birer strateji olarak kullanır.	4	2	2	50
Tam sayılarla çarpma ve bölme işlemlerini yapar.	3	0	2	0

Sayısal (FEN)	S	D	Y	B%
<b>Fen</b>				
Uzay teknolojilerini açıklar.	3	1	1	33
Basit bir teleskop modeli hazırlayarak sunar.	1	1	0	100
Yıldız kavramını açıklar.	3	1	2	33
Teleskobun gök bilimin gelişimindeki önemine yönelik çıkarımda bulunur.	3	2	1	67
Yıldız oluşum sürecinin farkına varır.	2	2	0	100
Teknoloji ile uzay araştırmaları arasındaki ilişkiyi açıklar.	1	0	1	0
Teleskobun yapısını ve ne işe yaradığını açıklar.	1	1	0	100
Uzay kirliliğinin nedenlerini ifade ederek bu kirliliğin yol açabileceği olası sonuçları tahmin eder.	1	0	1	0

SINAV SONUÇ BELGESİ								
İSTANBUL / BAYRAMPAŞA / PROF.MUHARREM ERGİN ORTAOKULU								
Öğrenci				Numara		Sınıf		
HALİDE HALİLOVA				677		7K		
Puan Türü	Puan	Genel Ort.	Dereceler					
			Snf	Kurum	İlçe	İl	Genel	
LGS	▲ 372,303	320,920	6	107	107	359	15152	
Puanı Hesaplanan:				354	354	1389	48512	
Katılımlar:				35	366	366	1403	48711

Ders	Soru	Doğru	Yanlış	Net	Başarı %	Sınıf Ort.	Kurum Ort.	Genel Ort.
Türkçe	15	11	3	10,00	67	▲ 6,10	▲ 7,17	▲ 7,22
Tarih	10	7	3	6,00	60	▲ 4,36	▲ 4,69	▲ 4,59
Din K.ve A.B.	10	7	2	6,33	63	▲ 3,81	▲ 4,12	▲ 4,26
İngilizce	10	8	2	7,33	73	▲ 3,13	▲ 3,84	▲ 3,76
Matematik	15	7	4	5,67	38	▲ 4,40	▲ 5,19	▲ 5,18
Fen	15	11	4	9,67	64	▲ 6,10	▲ 6,12	▲ 6,26
<b>Toplam:</b>	<b>75</b>	<b>51</b>	<b>18</b>	<b>45,00</b>	<b>60</b>	<b>▲ 27,90</b>	<b>▲ 31,14</b>	<b>▲ 31,25</b>

Soru No	123456789012345
Sözel (TÜR)	AaBCaACDAADcCb
Cevap Anh.	A ABBCDACDAADCDCB
Sözel (TAR)	BDBAACbaCd
Cevap Anh.	A BDBAACABCA
Sözel (DİN)	AcBC bDBDC
Cevap Anh.	A ABBCACDBDC
Sözel (İNG)	BCADABaDCD
Cevap Anh.	A BCADABDACD
Sayısal (MAT)	AD A cD cB CBcb
Cevap Anh.	A ADDACBDBBACBAC
Sayısal (FEN)	dBABAADAcCaaDCB
Cevap Anh.	A CBABAADABCBDDBC

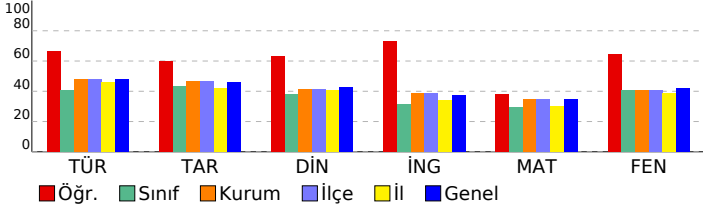

## 7. SINIF İŞLEYEN ZEKA TÜRKİYE GENELİ DENEME SINAVI

### DERSLERE GÖRE BAŞARI ANALİZİ

Sözel (TÜR)	S	D	Y	B%
Türkçe				
Bağlamdan yararlanarak bilmediği kelime ve kelime gruplarının anlamını tahmin eder.	3	2	1	67
Metindeki iş ve işlem basamaklarını kavrar.	1	0	1	0
Metnin konusunu belirler.	1	1	0	100
Faillerin anlam özelliklerini fark eder.	2	1	1	50
Yazdıklarını düzenler.	1	1	0	100
Metnin içeriğini yorumlar.	1	1	0	100
Metnin ana fikrini/ana duygusunu belirler.	1	1	0	100
Metinle ilgili soruları cevaplar.	1	1	0	100
Grafik, tablo ve çizelgeyle sunulan bilgileri yorumlar.	1	1	0	100
Medya metinlerini değerlendirir.	1	1	0	100
Noktalama işaretlerine dikkat ederek sesli ve sessiz okur.	1	1	0	100
Metindeki hikâye unsurlarını belirler.	1	0	0	0

Sözel (TAR)	S	D	Y	B%
Tarih				
İletişimi etkileyen tutum ve davranışları analiz ederek kendi tutum ve davranışlarını sorgular.	4	4	0	100
Bireysel ve toplumsal ilişkilerde olumlu iletişim yollarını kullanır.	5	2	3	40
Medyanın sosyal değişim ve etkileşimdeki rolünü tartışır.	1	1	0	100

Sözel (DİN)	S	D	Y	B%
Din K.ve A.B.				
Varlıklar âlemini özelliklerine göre ayırır.	5	4	1	80
Melekleri özellikleri ve görevlerine göre sınıflandırır.	5	3	1	60

Sözel (İNG)	S	D	Y	B%
İngilizce				
Students will be able to talk about other people's appearances and personalities.	2	2	0	100
Students will be able to understand a simple text about appearances, personalities, and comparisons including ex	4	3	1	75
Students will be able to report on appearances and personalities of other people.	4	3	1	75

Sayısal (MAT)	S	D	Y	B%
Matematik				
Tam sayılarla toplama ve çıkarma işlemlerini yapar, ilgili problemleri çözer.	8	4	2	50
Toplama işleminin özelliklerini akıcı işlem yapmak için birer strateji olarak kullanır.	4	1	2	25
Tam sayılarla çarpma ve bölme işlemlerini yapar.	3	2	0	67

Sayısal (FEN)	S	D	Y	B%
Fen				
Uzay teknolojilerini açıklar.	3	1	2	33
Basit bir teleskop modeli hazırlayarak sunar.	1	1	0	100
Yıldız kavramını açıklar.	3	2	1	67
Teleskobun gök bilimin gelişimindeki önemine yönelik çıkarımda bulunur.	3	3	0	100
Yıldız oluşum sürecinin farkına varır.	2	2	0	100
Teknoloji ile uzay araştırmaları arasındaki ilişkiyi açıklar.	1	1	0	100
Teleskobun yapısını ve ne işe yaradığını açıklar.	1	0	1	0
Uzay kirliliğinin nedenlerini ifade ederek bu kirliliğin yol açabileceği olası sonuçları tahmin eder.	1	1	0	100

SINAV SONUÇ BELGESİ								
İSTANBUL / BAYRAMPAŞA / PROF.MUHARREM ERGİN ORTAOKULU								
Öğrenci				Numara		Sınıf		
HAMZA ŞAHİN				1606		7K		
Puan Türü	Puan	Genel Ort.	Dereceler					
			Snf	Kurum	İlçe	İl	Genel	
LGS	▼ 247,115	320,920	29	287	287	1055	37477	
Puanı Hesaplanan:			354	354	1389	48512		
Katılımlar:			35	366	366	1403	48711	
Ders	Soru	Doğru	Yanlış	Net	Başarı %	Sınıf Ort.	Kurum Ort.	Genel Ort.
Türkçe	15	3	4	1,67	11	▼ 6,10	▼ 7,17	▼ 7,22
Tarih	10	3	5	1,33	13	▼ 4,36	▼ 4,69	▼ 4,59
Din K.ve A.B.	10	5	4	3,67	37	▼ 3,81	▼ 4,12	▼ 4,26
Matematik	15	3	3	2,00	13	▼ 4,40	▼ 5,19	▼ 5,18
Fen	15	5	3	4,00	27	▼ 6,10	▼ 6,12	▼ 6,26
Toplam:		75	19	19	12,67	▼ 27,90	▼ 31,14	▼ 31,25
Soru No	123456789012345							
Sözel (TÜR)	bBBdac A							
Cevap Anh.	A ABBCDACDAADCDCB							
Sözel (TAR)	BDBbca bd							
Cevap Anh.	A BDBAACABCA							
Sözel (DİN)	cBaCd DdDC							
Cevap Anh.	A ABBCACDBDC							
Sayısal (MAT)	AbbAcC							
Cevap Anh.	A ADDACBDBDBACBAC							
Sayısal (FEN)	CB dbA DCa							
Cevap Anh.	A CBABAADABCBDCCB							



## 7. SINIF İŞLEYEN ZEKA TÜRKİYE GENELİ DENEME SINAVI

### DERSLERE GÖRE BAŞARI ANALİZİ

Sözel (TÜR)					
Türkçe	S	D	Y	B%	
Bağlamdan yararlanarak bilmediği kelime ve kelime gruplarının anlamını tahmin eder.	3	1	2	33	
Metindeki iş ve işlem basamaklarını kavrar.	1	1	0	100	
Metnin konusunu belirler.	1	1	0	100	
Fiillerin anlam özelliklerini fark eder.	2	0	1	0	
Yazdıklarını düzenler.	1	0	1	0	
Metnin içeriğini yorumlar.	1	0	0	0	
Metnin ana fikrini/ana duygusunu belirler.	1	0	0	0	
Metinle ilgili soruları cevaplar.	1	0	0	0	
Grafik, tablo ve çizelgeyle sunulan bilgileri yorumlar.	1	0	0	0	
Medya metinlerini değerlendirir.	1	0	0	0	
Noktalama işaretlerine dikkat ederek sesli ve sessiz okur.	1	0	0	0	
Metindeki hikâye unsurlarını belirler.	1	0	0	0	
Sözel (TAR)					
Tarih	S	D	Y	B%	
İletişimi etkileyen tutum ve davranışları analiz ederek kendi tutum ve davranışlarını sorgular.	4	3	1	75	
Bireysel ve toplumsal ilişkilerde olumlu iletişim yollarını kullanır.	5	0	3	0	
Medyanın sosyal değişim ve etkileşimdeki rolünü tartışır.	1	0	1	0	
Sözel (DİN)					
Din K.ve A.B.	S	D	Y	B%	
Varlıklar âlemini özelliklerine göre ayırır eder.	5	2	2	40	
Melekleri özellikleri ve görevlerine göre sınıflandırır.	5	3	2	60	
Sözel (İNG)					
İngilizce	S	D	Y	B%	
Students will be able to talk about other people's appearances and personalities.	2	0	0	0	
Students will be able to understand a simple text about appearances, personalities, and comparisons including ex	4	0	0	0	
Students will be able to report on appearances and personalities of other people.	4	0	0	0	
Sayısal (MAT)					
Matematik	S	D	Y	B%	
Tam sayılarla toplama ve çıkarma işlemlerini yapar, ilgili problemleri çözer.	8	2	3	25	
Toplama işleminin özelliklerini akıcı işlem yapmak için birer strateji olarak kullanır.	4	1	0	25	
Tam sayılarla çarpma ve bölme işlemlerini yapar.	3	0	0	0	
Sayısal (FEN)					
Fen	S	D	Y	B%	
Uzay teknolojilerini açıklar.	3	1	0	33	
Basit bir teleskop modeli hazırlayarak sunar.	1	1	0	100	
Yıldız kavramını açıklar.	3	1	0	33	
Teleskobun gök bilimin gelişimindeki önemine yönelik çıkarımda bulunur.	3	1	2	33	
Yıldız oluşum sürecinin farkına varır.	2	0	1	0	
Teknoloji ile uzay araştırmaları arasındaki ilişkiyi açıklar.	1	0	0	0	
Teleskobun yapısını ve ne işe yaradığını açıklar.	1	0	0	0	
Uzay kirliliğinin nedenlerini ifade ederek bu kirliliğin yol açabileceği olası sonuçları tahmin eder.	1	1	0	100	

SINAV SONUÇ BELGESİ							
İSTANBUL / BAYRAMPAŞA / PROF.MUHARREM ERGİN ORTAOKULU							
Öğrenci				Numara		Sınıf	
İLKER EYMEN BAHAR				1798		7K	
Puan Türü	Puan	Genel Ort.	Dereceler				
			Snf	Kurum	İlçe	İl	Genel
LGS	▲ 463,299	320,920	1	9	9	21	1628
Puanı Hesaplanan:			354	354	1389	48512	
Katılımlar:			35	366	366	1403	48711

Ders	Soru	Doğru	Yanlış	Net	Başarı %	Sınıf Ort.	Kurum Ort.	Genel Ort.
Türkçe	15	14	1	13,67	91	▲ 6,10	▲ 7,17	▲ 7,22
Tarih	10	8	1	7,67	77	▲ 4,36	▲ 4,69	▲ 4,59
Din K.ve A.B.	10	9	1	8,67	87	▲ 3,81	▲ 4,12	▲ 4,26
İngilizce	10	10	0	10,00	100	▲ 3,13	▲ 3,84	▲ 3,76
Matematik	15	13	2	12,33	82	▲ 4,40	▲ 5,19	▲ 5,18
Fen	15	14	1	13,67	91	▲ 6,10	▲ 6,12	▲ 6,26
Toplam:	75	68	6	66,00	88	▲ 27,90	▲ 31,14	▲ 31,25

Soru No	123456789012345
Sözel (TÜR)	ABBCCACDAADCDCB
Cevap Anh.	A
Sözel (TAR)	BDBA CABCD
Cevap Anh.	A
Sözel (DİN)	ABBCCDCBDC
Cevap Anh.	A
Sözel (İNG)	BCADABDADC
Cevap Anh.	A
Sayısal (MAT)	ADDACcDBDBACBAb
Cevap Anh.	A
Sayısal (FEN)	CBbBAADABCBDDBC
Cevap Anh.	A

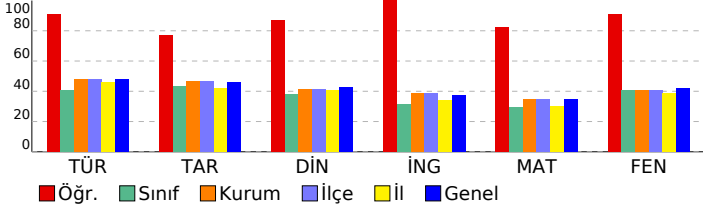

## 7. SINIF İŞLEYEN ZEKA TÜRKİYE GENELİ DENEME SINAVI

### DERSLERE GÖRE BAŞARI ANALİZİ

Sözel (TÜR)	S	D	Y	B%
Türkçe				
Bağlamdan yararlanarak bilmediği kelime ve kelime gruplarının anlamını tahmin eder.	3	2	1	67
Metindeki iş ve işlem basamaklarını kavrar.	1	1	0	100
Metnin konusunu belirler.	1	1	0	100
Fiillerin anlam özelliklerini fark eder.	2	2	0	100
Yazdıklarını düzenler.	1	1	0	100
Metnin içeriğini yorumlar.	1	1	0	100
Metnin ana fikrini/ana duygusunu belirler.	1	1	0	100
Metninle ilgili soruları cevaplar.	1	1	0	100
Grafik, tablo ve çizelgeyle sunulan bilgileri yorumlar.	1	1	0	100
Medya metinlerini değerlendirir.	1	1	0	100
Noktalama işaretlerine dikkat ederek sesli ve sessiz okur.	1	1	0	100
Metindeki hikâye unsurlarını belirler.	1	1	0	100

Sözel (TAR)	S	D	Y	B%
Tarih				
İletişimi etkileyen tutum ve davranışları analiz ederek kendi tutum ve davranışlarını sorgular.	4	4	0	100
Bireysel ve toplumsal ilişkilerde olumlu iletişim yollarını kullanır.	5	3	1	60
Medyanın sosyal değişim ve etkileşimdeki rolünü tartışır.	1	1	0	100

Sözel (DİN)	S	D	Y	B%
Din K.ve A.B.				
Varlıklar âlemini özelliklerine göre ayırt eder.	5	5	0	100
Melekleri özellikleri ve görevlerine göre sınıflandırır.	5	4	1	80

Sözel (İNG)	S	D	Y	B%
İngilizce				
Students will be able to talk about other people's appearances and personalities.	2	2	0	100
Students will be able to understand a simple text about appearances, personalities, and comparisons including ex	4	4	0	100
Students will be able to report on appearances and personalities of other people.	4	4	0	100

Sayısal (MAT)	S	D	Y	B%
Matematik				
Tam sayılarla toplama ve çıkarma işlemlerini yapar, ilgili problemleri çözer.	8	6	2	75
Toplama işleminin özelliklerini akıcı işlem yapmak için birer strateji olarak kullanır.	4	4	0	100
Tam sayılarla çarpma ve bölme işlemlerini yapar.	3	3	0	100

Sayısal (FEN)	S	D	Y	B%
Fen				
Uzay teknolojilerini açıklar.	3	3	0	100
Basit bir teleskop modeli hazırlayarak sunar.	1	1	0	100
Yıldız kavramını açıklar.	3	2	1	67
Teleskobun gök bilimin gelişimindeki önemine yönelik çıkarımda bulunur.	3	3	0	100
Yıldız oluşum sürecinin farkına varır.	2	2	0	100
Teknoloji ile uzay araştırmaları arasındaki ilişkiyi açıklar.	1	1	0	100
Teleskobun yapısını ve ne işe yaradığını açıklar.	1	1	0	100
Uzay kirliliğinin nedenlerini ifade ederek bu kirliliğin yol açabileceği olası sonuçları tahmin eder.	1	1	0	100

# SINAV SONUÇ BELGESİ

## 7. SINIF İŞLEYEN ZEKA TÜRKİYE GENELİ DENEME SINAVI

### İSTANBUL / BAYRAMPAŞA / PROF.MUHARREM ERGİN ORTAOKULU

#### DERSLERE GÖRE BAŞARI ANALİZİ

Öğrenci	Numara	Sınıf
İSMAIL DİKBAŞ	1386	7K

Puan Türü	Puan	Genel Ort.	Dereceler				
			Snf	Kurum	İlçe	İl	Genel
LGS	▼ 292,407	320.920	22	229	229	794	29334
Puanı Hesaplanan:			354	354	1389	48512	
Katılımlar:			35	366	366	1403	48711

Ders	Soru	Doğru	Yanlış	Net	Başarı %	Sınıf Ort.	Kurum Ort.	Genel Ort.
Türkçe	15	6	4	4,67	31	▼ 6,10	▼ 7,17	▼ 7,22
Tarih	10	6	3	5,00	50	▲ 4,36	▲ 4,69	▲ 4,59
Din K.ve A.B.	10	3	5	1,33	13	▼ 3,81	▼ 4,12	▼ 4,26
İngilizce	10	3	6	1,00	10	▼ 3,13	▼ 3,84	▼ 3,76
Matematik	15	6	3	5,00	33	▲ 4,40	▼ 5,19	▼ 5,18
Fen	15	7	4	5,67	38	▼ 6,10	▼ 6,12	▼ 6,26
Toplam:	75	31	25	22,67	30	▼ 27,90	▼ 31,14	▼ 31,25

Soru No	123456789012345
Sözel (TÜR)	BbB a CDcAcA
Cevap Anh.	B CBABBCDACDAACDD
Sözel (TAR)	BCAdAACdb
Cevap Anh.	B ABCABAACBD
Sözel (DİN)	Cb BdDaca
Cevap Anh.	B CACABBDCCDB
Sözel (İNG)	c abAaDcCd
Cevap Anh.	B DACDABDBCA
Sayısal (MAT)	AdADD daD B
Cevap Anh.	B ACADDACBDCBBABD
Sayısal (FEN)	CBCBbBdADda
Cevap Anh.	B CBCBABAADABCBD

Sözel (TÜR)	S	D	Y	B%
Türkçe				
Bağlamdan yararlanarak bilmediği kelime ve kelime gruplarının anlamını tahmin eder.	3	1	2	33
Metindeki iş ve işlem basamaklarını kavrar.	1	1	0	100
Metnin konusunu belirler.	1	0	0	0
Faillerin anlam özelliklerini fark eder.	2	0	1	0
Yazdıklarını düzenler.	1	0	0	0
Metnin içeriğini yorumlar.	1	1	0	100
Metnin ana fikrini/ana duygusunu belirler.	1	1	0	100
Metinle ilgili soruları cevaplar.	1	0	1	0
Grafik, tablo ve çizelgeyle sunulan bilgileri yorumlar.	1	0	0	0
Medya metinlerini değerlendirir.	1	1	0	100
Noktalama işaretlerine dikkat ederek sesli ve sessiz okur.	1	0	0	0
Metindeki hikâye unsurlarını belirler.	1	1	0	100

Sözel (TAR)	S	D	Y	B%
Tarih				
İletişimi etkileyen tutum ve davranışları analiz ederek kendi tutum ve davranışlarını sorgular.	4	1	3	25
Bireysel ve toplumsal ilişkilerde olumlu iletişim yollarını kullanır.	5	4	0	80
Medyanın sosyal değişim ve etkileşimdeki rolünü tartışır.	1	1	0	100

Sözel (DİN)	S	D	Y	B%
Din K.ve A.B.				
Varlıklar âlemini özelliklerine göre ayırır eder.	5	1	2	20
Melekleri özellikleri ve görevlerine göre sınıflandırır.	5	2	3	40

Sözel (İNG)	S	D	Y	B%
İngilizce				
Students will be able to talk about other people's appearances and personalities.	2	0	2	0
Students will be able to understand a simple text about appearances, personalities, and comparisons including ex	4	2	1	50
Students will be able to report on appearances and personalities of other people.	4	1	3	25

Sayısal (MAT)	S	D	Y	B%
Matematik				
Tam sayılarla toplama ve çıkarma işlemlerini yapar, ilgili problemleri çözer.	8	5	3	63
Toplama işleminin özelliklerini akıcı işlem yapmak için birer strateji olarak kullanır.	4	1	0	25
Tam sayılarla çarpma ve bölme işlemlerini yapar.	3	0	0	0

Sayısal (FEN)	S	D	Y	B%
Fen				
Uzay teknolojilerini açıklar.	3	1	0	33
Basit bir teleskop modeli hazırlayarak sunar.	1	1	0	100
Yıldız kavramını açıklar.	3	1	2	33
Teleskobun gök bilim gelişimindeki önemine yönelik çıkarımda bulunur.	3	3	0	100
Yıldız oluşum sürecinin farkına varır.	2	0	2	0
Teknoloji ile uzay araştırmaları arasındaki ilişkiyi açıklar.	1	1	0	100
Teleskobun yapısını ve ne işe yaradığını açıklar.	1	0	0	0
Uzay kirliliğinin nedenlerini ifade ederek bu kirliliğin yol açabileceği olası sonuçları tahmin eder.	1	0	0	0

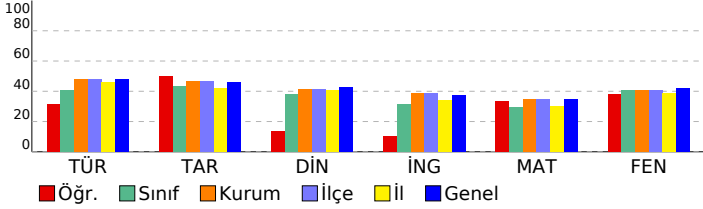



# SINAV SONUÇ BELGESİ

## 7. SINIF İŞLEYEN ZEKA TÜRKİYE GENELİ DENEME SINAVI

### İSTANBUL / BAYRAMPAŞA / PROF.MUHARREM ERGİN ORTAOKULU

#### DERSLERE GÖRE BAŞARI ANALİZİ

Öğrenci	Numara	Sınıf
JASMIN H MRAYEVA	0	7K

Puan Türü	Puan	Genel Ort.	Dereceler				
			Snf	Kurum	İlçe	İl	Genel
LGS	▼ 255,153	320.920	28	274	274	1011	36004
Puanı Hesaplanan:			354	354	1389	48512	
Katılımlar:			35	366	366	1403	48711

Ders	Soru	Doğru	Yanlış	Net	Başarı %	Sınıf Ort.	Kurum Ort.	Genel Ort.
Türkçe	15	6	9	3,00	20	▼ 6,10	▼ 7,17	▼ 7,22
Tarih	10	5	4	3,67	37	▼ 4,36	▼ 4,69	▼ 4,59
Din K.ve A.B.	10	2	7	-0,33	-3	▼ 3,81	▼ 4,12	▼ 4,26
İngilizce	10	2	8	-0,67	-7	▼ 3,13	▼ 3,84	▼ 3,76
Matematik	15	4	11	0,33	2	▼ 4,40	▼ 5,19	▼ 5,18
Fen	15	9	6	7,00	47	▲ 6,10	▲ 6,12	▲ 6,26
Toplam:	75	28	45	13,00	17	▼ 27,90	▼ 31,14	▼ 31,25

Soru No	123456789012345
Sözel (TÜR)	CcbacdDdCDAbCbba
Cevap Anh.	B CBABBCDACDAACDD
Sözel (TAR)	Aaaca ACBD
Cevap Anh.	B ABCABAACBD
Sözel (DİN)	abacaBD aa
Cevap Anh.	B CACABBDCEB
Sözel (İNG)	bcbcdbbaCA
Cevap Anh.	B DACDABDBCA
Sayısal (MAT)	cbdacAddbCBBcdb
Cevap Anh.	B ACADDACBDCBBABD
Sayısal (FEN)	aBCBABAcdAcCaaa
Cevap Anh.	B CBCBABAADABCDD

Sözel (TÜR)	S	D	Y	B%
Türkçe				
Bağlamdan yararlanarak bilmediği kelime ve kelime gruplarının anlamını tahmin eder.	3	1	2	33
Metindeki iş ve işlem basamaklarını kavrar.	1	0	1	0
Metnin konusunu belirler.	1	0	1	0
Faillerin anlam özelliklerini fark eder.	2	0	2	0
Yazdıklarını düzenler.	1	0	1	0
Metnin içeriğini yorumlar.	1	1	0	100
Metnin ana fikrini/ana duygusunu belirler.	1	1	0	100
Metinle ilgili soruları cevaplar.	1	1	0	100
Grafik, tablo ve çizelgeyle sunulan bilgileri yorumlar.	1	0	1	0
Medya metinlerini değerlendirir.	1	1	0	100
Noktalama işaretlerine dikkat ederek sesli ve sessiz okur.	1	1	0	100
Metindeki hikâye unsurlarını belirler.	1	0	1	0

Sözel (TAR)	S	D	Y	B%
Tarih				
İletişimi etkileyen tutum ve davranışları analiz ederek kendi tutum ve davranışlarını sorgular.	4	2	2	50
Bireysel ve toplumsal ilişkilerde olumlu iletişim yollarını kullanır.	5	2	2	40
Medyanın sosyal değişim ve etkileşimdeki rolünü tartışır.	1	1	0	100

Sözel (DİN)	S	D	Y	B%
Din K.ve A.B.				
Varlıklar âlemini özelliklerine göre ayırır eder.	5	2	2	40
Melekleri özellikleri ve görevlerine göre sınıflandırır.	5	0	5	0

Sözel (İNG)	S	D	Y	B%
İngilizce				
Students will be able to talk about other people's appearances and personalities.	2	0	2	0
Students will be able to understand a simple text about appearances, personalities, and comparisons including ex	4	1	3	25
Students will be able to report on appearances and personalities of other people.	4	1	3	25

Sayısal (MAT)	S	D	Y	B%
Matematik				
Tam sayılarla toplama ve çıkarma işlemlerini yapar, ilgili problemleri çözer.	8	1	7	13
Toplama işleminin özelliklerini akıcı işlem yapmak için birer strateji olarak kullanır.	4	1	3	25
Tam sayılarla çarpma ve bölme işlemlerini yapar.	3	2	1	67

Sayısal (FEN)	S	D	Y	B%
Fen				
Uzay teknolojilerini açıklar.	3	2	1	67
Basit bir teleskop modeli hazırlayarak sunar.	1	1	0	100
Yıldız kavramını açıklar.	3	1	2	33
Teleskobun gök bilimin gelişimindeki önemine yönelik çıkarımda bulunur.	3	2	1	67
Yıldız oluşum sürecinin farkına varır.	2	2	0	100
Teknoloji ile uzay araştırmaları arasındaki ilişkiyi açıklar.	1	1	0	100
Teleskobun yapısını ve ne işe yaradığını açıklar.	1	0	1	0
Uzay kirliliğinin nedenlerini ifade ederek bu kirliliğin yol açabileceği olası sonuçları tahmin eder.	1	0	1	0

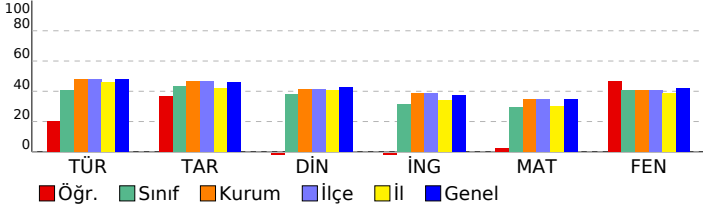

# SINAV SONUÇ BELGESİ

## 7. SINIF İŞLEYEN ZEKA TÜRKİYE GENELİ DENEME SINAVI

### İSTANBUL / BAYRAMPAŞA / PROF.MUHARREM ERGİN ORTAOKULU

#### DERSLERE GÖRE BAŞARI ANALİZİ

Öğrenci	Numara	Sınıf
KEVSER ŞEVVL	1046	7K

Puan Türü	Puan	Genel Ort.	Dereceler				
			Snf	Kurum	İlçe	İl	Genel
LGS	▼ 271,602	320,920	25	254	254	916	33062
Puanı Hesaplanan:			354	354	1389	48512	
Katılımlar:			35	366	366	1403	48711

Ders	Soru	Doğru	Yanlış	Net	Başarı %	Sınıf Ort.	Kurum Ort.	Genel Ort.
Türkçe	15	8	3	7,00	47	▲ 6,10	▼ 7,17	▼ 7,22
Tarih	10	5	5	3,33	33	▼ 4,36	▼ 4,69	▼ 4,59
Din K.ve A.B.	10	5	4	3,67	37	▼ 3,81	▼ 4,12	▼ 4,26
Fen	15	6	5	4,33	29	▼ 6,10	▼ 6,12	▼ 6,26
Toplam:	75	24	17	18,33	24	▼ 27,90	▼ 31,14	▼ 31,25

Soru No	123456789012345
Sözel (TÜR)	ABBC Cb dDCbc
Cevap Anh.	A
Sözel (TAR)	dDcdACdaCA
Cevap Anh.	A
Sözel (DİN)	AcBCbb BDd
Cevap Anh.	A
Sayısal (FEN)	CBbaAc da DDC
Cevap Anh.	A

Sözel (TÜR)	S	D	Y	B%
Türkçe				
Bağlamdan yararlanarak bilmediği kelime ve kelime gruplarının anlamını tahmin eder.	3	1	1	33
Metindeki iş ve işlem basamaklarını kavrar.	1	1	0	100
Metnin konusunu belirler.	1	1	0	100
Faillerin anlam özelliklerini fark eder.	2	1	1	50
Yazdıklarını düzenler.	1	0	0	0
Metnin içeriğini yorumlar.	1	1	0	100
Metnin ana fikrini/ana duygusunu belirler.	1	0	1	0
Metnin ilgili soruları cevaplar.	1	0	0	0
Grafik, tablo ve çizelgeyle sunulan bilgileri yorumlar.	1	1	0	100
Medya metinlerini değerlendirir.	1	1	0	100
Noktalama işaretlerine dikkat ederek sesli ve sessiz okur.	1	1	0	100
Metindeki hikâye unsurlarını belirler.	1	0	0	0

Sözel (TAR)	S	D	Y	B%
Tarih				
İletişimi etkileyen tutum ve davranışları analiz ederek kendi tutum ve davranışlarını sorgular.	4	2	2	50
Bireysel ve toplumsal ilişkilerde olumlu iletişim yollarını kullanır.	5	2	3	40
Medyanın sosyal değişim ve etkileşimdeki rolünü tartışır.	1	1	0	100

Sözel (DİN)	S	D	Y	B%
Din K.ve A.B.				
Varlıklar âlemini özelliklerine göre ayırt eder.	5	3	2	60
Melekleri özellikleri ve görevlerine göre sınıflandırır.	5	2	2	40

Sözel (İNG)	S	D	Y	B%
İngilizce				
Students will be able to talk about other people's appearances and personalities.	2	0	0	0
Students will be able to understand a simple text about appearances, personalities, and comparisons including ex	4	0	0	0
Students will be able to report on appearances and personalities of other people.	4	0	0	0

Sayısal (MAT)	S	D	Y	B%
Matematik				
Tam sayılarla toplama ve çıkarma işlemlerini yapar, ilgili problemleri çözer.	8	0	0	0
Toplama işleminin özelliklerini akıcı işlem yapmak için birer strateji olarak kullanır.	4	0	0	0
Tam sayılarla çarpma ve bölme işlemlerini yapar.	3	0	0	0

Sayısal (FEN)	S	D	Y	B%
Fen				
Uzay teknolojilerini açıklar.	3	1	0	33
Basit bir teleskop modeli hazırlayarak sunar.	1	1	0	100
Yıldız kavramını açıklar.	3	1	2	33
Teleskobun gök bilimin gelişimindeki önemine yönelik çıkarımda bulunur.	3	0	2	0
Yıldız oluşum sürecinin farkına varır.	2	1	1	50
Teknoloji ile uzay araştırmaları arasındaki ilişkiyi açıklar.	1	0	0	0
Teleskobun yapısını ve ne işe yaradığını açıklar.	1	1	0	100
Uzay kirliliğinin nedenlerini ifade ederek bu kirliliğin yol açabileceği olası sonuçları tahmin eder.	1	1	0	100

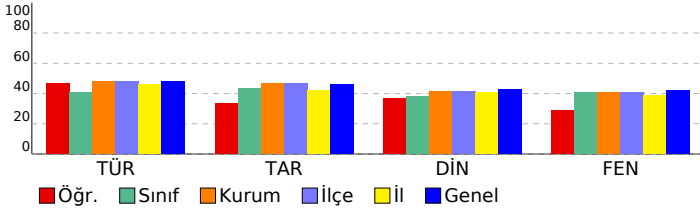

SINAV SONUÇ BELGESİ							
İSTANBUL / BAYRAMPAŞA / PROF.MUHARREM ERGİN ORTAOKULU							
Öğrenci			Numara	Sınıf			
M EMİR ESER			1427	7K			
Puan Türü	Puan	Genel Ort.	Dereceler				
			Snf	Kurum	İlçe	İl	Genel
LGS	▲ 444,663	320,920	2	24	24	63	3843
Puanı Hesaplanan:			354	354	1389	48512	
Katılımlar:			35	366	366	1403	48711

Ders	Soru	Doğru	Yanlış	Net	Başarı %	Sınıf Ort.	Kurum Ort.	Genel Ort.
Türkçe	15	9	1	8,67	58	▲ 6,10	▲ 7,17	▲ 7,22
Tarih	10	8	2	7,33	73	▲ 4,36	▲ 4,69	▲ 4,59
Din K.ve A.B.	10	7	1	6,67	67	▲ 3,81	▲ 4,12	▲ 4,26
İngilizce	10	10	0	10,00	100	▲ 3,13	▲ 3,84	▲ 3,76
Matematik	15	15	0	15,00	100	▲ 4,40	▲ 5,19	▲ 5,18
Fen	15	14	1	13,67	91	▲ 6,10	▲ 6,12	▲ 6,26
<b>Toplam:</b>	<b>75</b>	<b>63</b>	<b>5</b>	<b>61,33</b>	<b>82</b>	<b>▲ 27,90</b>	<b>▲ 31,14</b>	<b>▲ 31,25</b>

Soru No	123456789012345
Sözel (TÜR)	BB aA ADCDCB
Cevap Anh.	A ABBCDACDAADCDCB
Sözel (TAR)	BDBdACABdA
Cevap Anh.	A BDBAACABCA
Sözel (DİN)	ABdC CD DC
Cevap Anh.	A ABBCACDBDC
Sözel (İNG)	BCADABDADC
Cevap Anh.	A BCADABDADC
Sayısal (MAT)	ADDACBDBDBACBAC
Cevap Anh.	A ADDACBDBDBACBAC
Sayısal (FEN)	CBbBAADABCBDDBC
Cevap Anh.	A CBABAADABCBDDBC

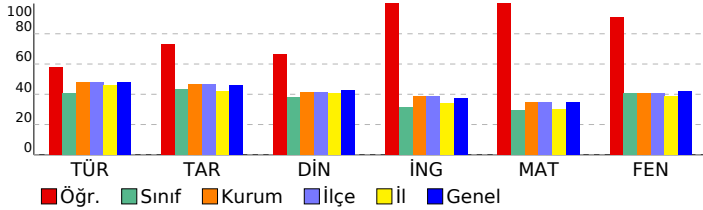

## 7. SINIF İŞLEYEN ZEKA TÜRKİYE GENELİ DENEME SINAVI

### DERSLERE GÖRE BAŞARI ANALİZİ

Sözel (TÜR)	S	D	Y	B%
<b>Türkçe</b>				
Bağlamdan yararlanarak bilmediği kelime ve kelime gruplarının anlamını tahmin eder.	3	1	1	33
Metindeki iş ve işlem basamaklarını kavrar.	1	1	0	100
Metnin konusunu belirler.	1	1	0	100
Faillerin anlam özelliklerini fark eder.	2	1	0	50
Yazdıklarını düzenler.	1	1	0	100
Metnin içeriğini yorumlar.	1	0	0	0
Metnin ana fikrini/ana duygusunu belirler.	1	0	0	0
Metinle ilgili soruları cevaplar.	1	0	0	0
Grafik, tablo ve çizelgeyle sunulan bilgileri yorumlar.	1	1	0	100
Medya metinlerini değerlendirir.	1	1	0	100
Noktalama işaretlerine dikkat ederek sesli ve sessiz okur.	1	1	0	100
Metindeki hikâye unsurlarını belirler.	1	1	0	100

Sözel (TAR)	S	D	Y	B%
<b>Tarih</b>				
İletişimi etkileyen tutum ve davranışları analiz ederek kendi tutum ve davranışlarını sorgular.	4	3	1	75
Bireysel ve toplumsal ilişkilerde olumlu iletişim yollarını kullanır.	5	4	1	80
Medyanın sosyal değişim ve etkileşimdeki rolünü tartışır.	1	1	0	100

Sözel (DİN)	S	D	Y	B%
<b>Din K.ve A.B.</b>				
Varlıklar âlemini özelliklerine göre ayırır eder.	5	4	1	80
Melekleri özellikleri ve görevlerine göre sınıflandırır.	5	3	0	60

Sözel (İNG)	S	D	Y	B%
<b>İngilizce</b>				
Students will be able to talk about other people's appearances and personalities.	2	2	0	100
Students will be able to understand a simple text about appearances, personalities, and comparisons including ex	4	4	0	100
Students will be able to report on appearances and personalities of other people.	4	4	0	100

Sayısal (MAT)	S	D	Y	B%
<b>Matematik</b>				
Tam sayılarla toplama ve çıkarma işlemlerini yapar, ilgili problemleri çözer.	8	8	0	100
Toplama işleminin özelliklerini akıcı işlem yapmak için birer strateji olarak kullanır.	4	4	0	100
Tam sayılarla çarpma ve bölme işlemlerini yapar.	3	3	0	100

Sayısal (FEN)	S	D	Y	B%
<b>Fen</b>				
Uzay teknolojilerini açıklar.	3	3	0	100
Basit bir teleskop modeli hazırlayarak sunar.	1	1	0	100
Yıldız kavramını açıklar.	3	2	1	67
Teleskobun gök bilimin gelişimindeki önemine yönelik çıkarımda bulunur.	3	3	0	100
Yıldız oluşum sürecinin farkına varır.	2	2	0	100
Teknoloji ile uzay araştırmaları arasındaki ilişkiyi açıklar.	1	1	0	100
Teleskobun yapısını ve ne işe yaradığını açıklar.	1	1	0	100
Uzay kirliliğinin nedenlerini ifade ederek bu kirliliğin yol açabileceği olası sonuçları tahmin eder.	1	1	0	100

SINAV SONUÇ BELGESİ							
İSTANBUL / BAYRAMPAŞA / PROF.MUHARREM ERGİN ORTAOKULU							
Öğrenci				Numara		Sınıf	
MUSHAP KIZGINYÜREK				1631		7K	
Puan Türü	Puan	Genel Ort.	Dereceler				
			Snf	Kurum	İlçe	İl	Genel
LGS	▲ 368,278	320,920	7	116	116	383	15881
Puanı Hesaplanan:			354	354	1389	48512	
Katılımlar:			35	366	366	1403	48711

Ders	Soru	Doğru	Yanlış	Net	Başarı %	Sınıf Ort.	Kurum Ort.	Genel Ort.
Türkçe	15	14	1	13,67	91	▲ 6,10	▲ 7,17	▲ 7,22
Tarih	10	7	3	6,00	60	▲ 4,36	▲ 4,69	▲ 4,59
Din K.ve A.B.	10	7	3	6,00	60	▲ 3,81	▲ 4,12	▲ 4,26
İngilizce	10	1	9	-2,00	-20	▼ 3,13	▼ 3,84	▼ 3,76
Matematik	15	6	8	3,33	22	▼ 4,40	▼ 5,19	▼ 5,18
Fen	15	12	3	11,00	73	▲ 6,10	▲ 6,12	▲ 6,26
<b>Toplam:</b>	<b>75</b>	<b>47</b>	<b>27</b>	<b>38,00</b>	<b>51</b>	<b>▲ 27,90</b>	<b>▲ 31,14</b>	<b>▲ 31,25</b>

Soru No	123456789012345
Sözel (TÜR)	ABBCcACDAADCDCB
Cevap Anh.	A
Sözel (TAR)	BDddACABcd
Cevap Anh.	A
Sözel (DİN)	ccBCACDBdb
Cevap Anh.	A
Sözel (İNG)	abcbdabdCa
Cevap Anh.	A
Sayısal (MAT)	AaDdCcDacBađ db
Cevap Anh.	A
Sayısal (FEN)	CBdBAADABCdcDCB
Cevap Anh.	A

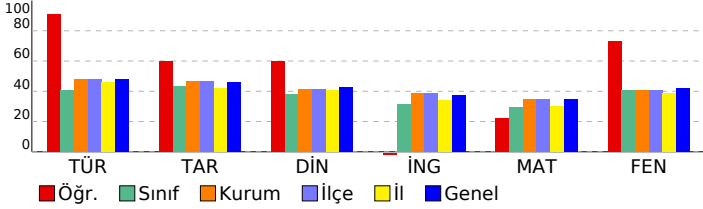

## 7. SINIF İŞLEYEN ZEKA TÜRKİYE GENELİ DENEME SINAVI

### DERSLERE GÖRE BAŞARI ANALİZİ

Sözel (TÜR)	S	D	Y	B%
<b>Türkçe</b>				
Bağlamdan yararlanarak bilmediği kelime ve kelime gruplarının anlamını tahmin eder.	3	2	1	67
Metindeki iş ve işlem basamaklarını kavrar.	1	1	0	100
Metnin konusunu belirler.	1	1	0	100
Faillerin anlam özelliklerini fark eder.	2	2	0	100
Yazdıklarını düzenler.	1	1	0	100
Metnin içeriğini yorumlar.	1	1	0	100
Metnin ana fikrini/ana duygusunu belirler.	1	1	0	100
Metinle ilgili soruları cevaplar.	1	1	0	100
Grafik, tablo ve çizelgeyle sunulan bilgileri yorumlar.	1	1	0	100
Medya metinlerini değerlendirir.	1	1	0	100
Noktalama işaretlerine dikkat ederek sesli ve sessiz okur.	1	1	0	100
Metindeki hikâye unsurlarını belirler.	1	1	0	100

Sözel (TAR)	S	D	Y	B%
<b>Tarih</b>				
İletişimi etkileyen tutum ve davranışları analiz ederek kendi tutum ve davranışlarını sorgular.	4	3	1	75
Bireysel ve toplumsal ilişkilerde olumlu iletişim yollarını kullanır.	5	3	2	60
Medyanın sosyal değişim ve etkileşimdeki rolünü tartışır.	1	1	0	100

Sözel (DİN)	S	D	Y	B%
<b>Din K.ve A.B.</b>				
Varlıklar âlemini özelliklerine göre ayırır.	5	3	2	60
Melekleri özellikleri ve görevlerine göre sınıflandırır.	5	4	1	80

Sözel (İNG)	S	D	Y	B%
<b>İngilizce</b>				
Students will be able to talk about other people's appearances and personalities.	2	0	2	0
Students will be able to understand a simple text about appearances, personalities, and comparisons including ex	4	0	4	0
Students will be able to report on appearances and personalities of other people.	4	1	3	25

Sayısal (MAT)	S	D	Y	B%
<b>Matematik</b>				
Tam sayılarla toplama ve çıkarma işlemlerini yapar, ilgili problemleri çözer.	8	4	3	50
Toplama işleminin özelliklerini akıcı işlem yapmak için birer strateji olarak kullanır.	4	0	4	0
Tam sayılarla çarpma ve bölme işlemlerini yapar.	3	2	1	67

Sayısal (FEN)	S	D	Y	B%
<b>Fen</b>				
Uzay teknolojilerini açıklar.	3	2	1	67
Basit bir teleskop modeli hazırlayarak sunar.	1	1	0	100
Yıldız kavramını açıklar.	3	2	1	67
Teleskobun gök bilimin gelişimindeki önemine yönelik çıkarımda bulunur.	3	3	0	100
Yıldız oluşum sürecinin farkına varır.	2	2	0	100
Teknoloji ile uzay araştırmaları arasındaki ilişkiyi açıklar.	1	1	0	100
Teleskobun yapısını ve ne işe yaradığını açıklar.	1	0	1	0
Uzay kirliliğinin nedenlerini ifade ederek bu kirliliğin yol açabileceği olası sonuçları tahmin eder.	1	1	0	100

SINAV SONUÇ BELGESİ							
İSTANBUL / BAYRAMPAŞA / PROF.MUHARREM ERGİN ORTAOKULU							
Öğrenci				Numara		Sınıf	
NİSA BÜYÜK				1610		7K	
Puan Türü	Puan	Genel Ort.	Dereceler				
			Snf	Kurum	İlçe	İl	Genel
LGS	▲ 366,840	320,920	8	118	118	392	16104
Puanı Hesaplanan:			354	354	1389	48512	
Katılımlar:			35	366	366	1403	48711

Ders	Soru	Doğru	Yanlış	Net	Başarı %	Sınıf Ort.	Kurum Ort.	Genel Ort.
Türkçe	15	9	6	7,00	47	▲ 6,10	▼ 7,17	▼ 7,22
Tarih	10	8	2	7,33	73	▲ 4,36	▲ 4,69	▲ 4,59
Din K.ve A.B.	10	6	4	4,67	47	▲ 3,81	▲ 4,12	▲ 4,26
İngilizce	10	7	3	6,00	60	▲ 3,13	▲ 3,84	▲ 3,76
Matematik	15	12	3	11,00	73	▲ 4,40	▲ 5,19	▲ 5,18
Fen	15	9	6	7,00	47	▲ 6,10	▲ 6,12	▲ 6,26
Toplam:	75	51	24	43,00	57	▲ 27,90	▲ 31,14	▲ 31,25

Soru No	123456789012345
Sözel (TÜR)	CBbBCCaAabdACaD
Cevap Anh.	B CBABBCDACDAACDD
Sözel (TAR)	dBCABbACBD
Cevap Anh.	B ABCABAACBD
Sözel (DİN)	CbCcBBdDa
Cevap Anh.	B CACABBDCEB
Sözel (İNG)	adCDABDbDA
Cevap Anh.	B DACDABDBCA
Sayısal (MAT)	AbADDACcDCBBABa
Cevap Anh.	B ACADDACBDCBBABD
Sayısal (FEN)	CBCBbBAAcDcCdbD
Cevap Anh.	B CBCBABAADABCDD

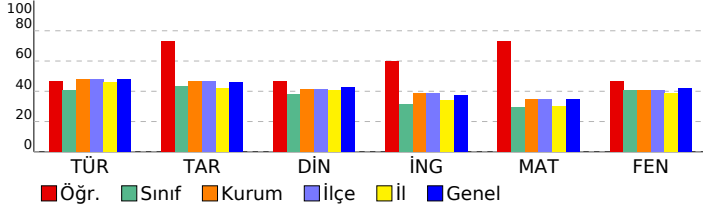

## 7. SINIF İŞLEYEN ZEKA TÜRKİYE GENELİ DENEME SINAVI

### DERSLERE GÖRE BAŞARI ANALİZİ

Sözel (TÜR)	S	D	Y	B%
<b>Türkçe</b>				
Bağlamdan yararlanarak bilmediği kelime ve kelime gruplarının anlamını tahmin eder.	3	1	2	33
Metindeki iş ve işlem basamaklarını kavrar.	1	1	0	100
Metnin konusunu belirler.	1	1	0	100
Faillerin anlam özelliklerini fark eder.	2	1	1	50
Yazdıklarını düzenler.	1	1	0	100
Metnin içeriğini yorumlar.	1	0	1	0
Metnin ana fikrini/ana duygusunu belirler.	1	0	1	0
Metinle ilgili soruları cevaplar.	1	0	1	0
Grafik, tablo ve çizelgeyle sunulan bilgileri yorumlar.	1	1	0	100
Medya metinlerini değerlendirir.	1	1	0	100
Noktalama işaretlerine dikkat ederek sesli ve sessiz okur.	1	1	0	100
Metindeki hikâye unsurlarını belirler.	1	1	0	100

Sözel (TAR)	S	D	Y	B%
<b>Tarih</b>				
İletişimi etkileyen tutum ve davranışları analiz ederek kendi tutum ve davranışlarını sorgular.	4	4	0	100
Bireysel ve toplumsal ilişkilerde olumlu iletişim yollarını kullanır.	5	3	2	60
Medyanın sosyal değişim ve etkileşimdeki rolünü tartışır.	1	1	0	100

Sözel (DİN)	S	D	Y	B%
<b>Din K.ve A.B.</b>				
Varlıklar âlemini özelliklerine göre ayırır eder.	5	3	2	60
Melekleri özellikleri ve görevlerine göre sınıflandırır.	5	3	2	60

Sözel (İNG)	S	D	Y	B%
<b>İngilizce</b>				
Students will be able to talk about other people's appearances and personalities.	2	2	0	100
Students will be able to understand a simple text about appearances, personalities, and comparisons including ex	4	2	2	50
Students will be able to report on appearances and personalities of other people.	4	3	1	75

Sayısal (MAT)	S	D	Y	B%
<b>Matematik</b>				
Tam sayılarla toplama ve çıkarma işlemlerini yapar, ilgili problemleri çözer.	8	6	2	75
Toplama işleminin özelliklerini akıcı işlem yapmak için birer strateji olarak kullanır.	4	3	1	75
Tam sayılarla çarpma ve bölme işlemlerini yapar.	3	3	0	100

Sayısal (FEN)	S	D	Y	B%
<b>Fen</b>				
Uzay teknolojilerini açıklar.	3	2	1	67
Basit bir teleskop modeli hazırlayarak sunar.	1	1	0	100
Yıldız kavramını açıklar.	3	1	2	33
Teleskobun gök bilimin gelişimindeki önemine yönelik çıkarımda bulunur.	3	3	0	100
Yıldız oluşum sürecinin farkına varır.	2	1	1	50
Teknoloji ile uzay araştırmaları arasındaki ilişkiyi açıklar.	1	0	1	0
Teleskobun yapısını ve ne işe yaradığını açıklar.	1	0	1	0
Uzay kirliliğinin nedenlerini ifade ederek bu kirliliğin yol açabileceği olası sonuçları tahmin eder.	1	1	0	100

SINAV SONUÇ BELGESİ							
İSTANBUL / BAYRAMPAŞA / PROF.MUHARREM ERGİN ORTAOKULU							
Öğrenci			Numara	Sınıf			
ÖMERSSALİH ŞAHİN			2025	7K			
Puan Türü	Puan	Genel Ort.	Dereceler				
LGS	▼ 225,843	320,920	Snf	Kurum	İlçe	İl	Genel
			31	309	309	1162	41284
Puanı Hesaplanan:			354	354	1389	48512	
Katılımlar:			35	366	366	1403	48711

Ders	Soru	Doğru	Yanlış	Net	Başarı %	Sınıf Ort.	Kurum Ort.	Genel Ort.
Türkçe	15	4	11	0,33	2	▼ 6,10	▼ 7,17	▼ 7,22
Tarih	10	3	5	1,33	13	▼ 4,36	▼ 4,69	▼ 4,59
Din K.ve A.B.	10	5	4	3,67	37	▼ 3,81	▼ 4,12	▼ 4,26
İngilizce	10	2	3	1,00	10	▼ 3,13	▼ 3,84	▼ 3,76
Matematik	15	2	4	0,67	4	▼ 4,40	▼ 5,19	▼ 5,18
Fen	15	5	8	2,33	16	▼ 6,10	▼ 6,12	▼ 6,26
Toplam:	75	21	35	9,33	12	▼ 27,90	▼ 31,14	▼ 31,25

Soru No	123456789012345
Sözel (TÜR)	baBCababAcabaCc
Cevap Anh.	A ABBCDACDAADCDCB
Sözel (TAR)	aaadbACAd
Cevap Anh.	A BDBAACABCA
Sözel (DİN)	cBdCdCD Db
Cevap Anh.	A ABBCACDBDC
Sözel (İNG)	ddcAB
Cevap Anh.	A BCADABDACD
Sayısal (MAT)	AbD a a b
Cevap Anh.	A ADDACBDBDBACBAC
Sayısal (FEN)	CBAaccbAcaB aa
Cevap Anh.	A CBABAADABCBDDBC

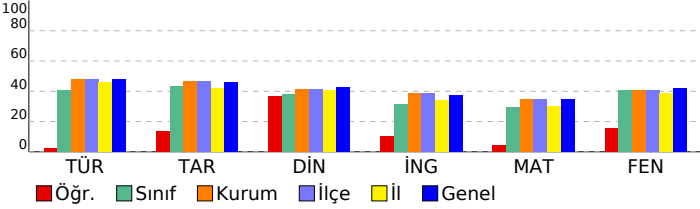

## 7. SINIF İŞLEYEN ZEKA TÜRKİYE GENELİ DENEME SINAVI

### DERSLERE GÖRE BAŞARI ANALİZİ

Sözel (TÜR)	S	D	Y	B%
<b>Türkçe</b>				
Bağlamdan yararlanarak bilmediği kelime ve kelime gruplarının anlamını tahmin eder.	3	0	3	0
Metindeki iş ve işlem basamaklarını kavrar.	1	0	1	0
Metnin konusunu belirler.	1	1	0	100
Faillerin anlam özelliklerini fark eder.	2	1	1	50
Yazdıklarını düzenler.	1	0	1	0
Metnin içeriğini yorumlar.	1	0	1	0
Metnin ana fikrini/ana duygusunu belirler.	1	0	1	0
Metinle ilgili soruları cevaplar.	1	1	0	100
Grafik, tablo ve çizelgeyle sunulan bilgileri yorumlar.	1	0	1	0
Medya metinlerini değerlendirir.	1	0	1	0
Noktalama işaretlerine dikkat ederek sesli ve sessiz okur.	1	1	0	100
Metindeki hikâye unsurlarını belirler.	1	0	1	0

Sözel (TAR)	S	D	Y	B%
<b>Tarih</b>				
İletişimi etkileyen tutum ve davranışları analiz ederek kendi tutum ve davranışlarını sorgular.	4	0	3	0
Bireysel ve toplumsal ilişkilerde olumlu iletişim yollarını kullanır.	5	2	2	40
Medyanın sosyal değişim ve etkileşimdeki rolünü tartışır.	1	1	0	100

Sözel (DİN)	S	D	Y	B%
<b>Din K.ve A.B.</b>				
Varlıklar âlemini özelliklerine göre ayırır eder.	5	2	3	40
Melekleri özellikleri ve görevlerine göre sınıflandırır.	5	3	1	60

Sözel (İNG)	S	D	Y	B%
<b>İngilizce</b>				
Students will be able to talk about other people's appearances and personalities.	2	1	0	50
Students will be able to understand a simple text about appearances, personalities, and comparisons including ex	4	1	1	25
Students will be able to report on appearances and personalities of other people.	4	0	2	0

Sayısal (MAT)	S	D	Y	B%
<b>Matematik</b>				
Tam sayılarla toplama ve çıkarma işlemlerini yapar, ilgili problemleri çözer.	8	2	4	25
Toplama işleminin özelliklerini akıcı işlem yapmak için birer strateji olarak kullanır.	4	0	0	0
Tam sayılarla çarpma ve bölme işlemlerini yapar.	3	0	0	0

Sayısal (FEN)	S	D	Y	B%
<b>Fen</b>				
Uzay teknolojilerini açıklar.	3	2	1	67
Basit bir teleskop modeli hazırlayarak sunar.	1	1	0	100
Yıldız kavramını açıklar.	3	1	2	33
Teleskobun gök bilimin gelişimindeki önemine yönelik çıkarımda bulunur.	3	0	3	0
Yıldız oluşum sürecinin farkına varır.	2	1	1	50
Teknoloji ile uzay araştırmaları arasındaki ilişkiyi açıklar.	1	0	1	0
Teleskobun yapısını ve ne işe yaradığını açıklar.	1	0	0	0
Uzay kirliliğinin nedenlerini ifade ederek bu kirliliğin yol açabileceği olası sonuçları tahmin eder.	1	0	0	0

# SINAV SONUÇ BELGESİ

## 7. SINIF İŞLEYEN ZEKA TÜRKİYE GENELİ DENEME SINAVI

### İSTANBUL / BAYRAMPAŞA / PROF.MUHARREM ERGİN ORTAOKULU

#### DERSLERE GÖRE BAŞARI ANALİZİ

Öğrenci	Numara	Sınıf
POYRAZ GÖKÇE	671	7K

Puan Türü	Puan	Genel Ort.	Dereceler				
			Snf	Kurum	İlçe	İl	Genel
LGS	▼ 232,105	320,920	30	302	302	1125	40147
Puanı Hesaplanan:			354	354	1389	48512	
Katılımlar:			35	366	366	1403	48711

Ders	Soru	Doğru	Yanlış	Net	Başarı %	Sınıf Ort.	Kurum Ort.	Genel Ort.
Türkçe	15	5	7	2,67	18	▼ 6,10	▼ 7,17	▼ 7,22
Tarih	10	4	5	2,33	23	▼ 4,36	▼ 4,69	▼ 4,59
Din K.ve A.B.	10	5	4	3,67	37	▼ 3,81	▼ 4,12	▼ 4,26
İngilizce	10	2	8	-0,67	-7	▼ 3,13	▼ 3,84	▼ 3,76
Matematik	15	3	12	-1,00	-7	▼ 4,40	▼ 5,19	▼ 5,18
Fen	15	6	9	3,00	20	▼ 6,10	▼ 6,12	▼ 6,26
Toplam:	75	25	45	10,00	13	▼ 27,90	▼ 31,14	▼ 31,25

Soru No	123456789012345
Sözel (TÜR)	ABBC d Adaacad
Cevap Anh.	A ABBCDACDAADCDCB
Sözel (TAR)	cbBcA daCA
Cevap Anh.	A BDBAACABCA
Sözel (DİN)	cBdCd DBDa
Cevap Anh.	A ABBCACDBDC
Sözel (İNG)	Badaddadbd
Cevap Anh.	A BCADABDACD
Sayısal (MAT)	bacdadbaDdAadAd
Cevap Anh.	A ADDACBDBDBACBAC
Sayısal (FEN)	CBdacAbAcbcaDCa
Cevap Anh.	A CBABAADABCBDDBC

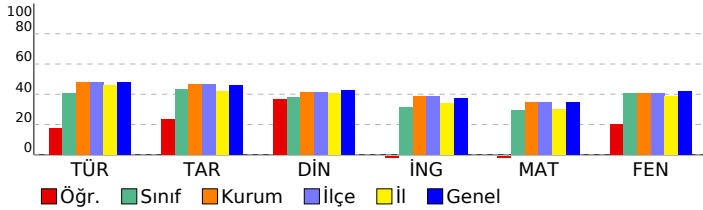

Sözel (TÜR)	S	D	Y	B%
Türkçe				
Bağlamdan yararlanarak bilmediği kelime ve kelime gruplarının anlamını tahmin eder.	3	1	1	33
Metindeki iş ve işlem basamaklarını kavrar.	1	1	0	100
Metnin konusunu belirler.	1	1	0	100
Fiillerin anlam özelliklerini fark eder.	2	1	1	50
Yazdıklarını düzenler.	1	0	0	0
Metnin içeriğini yorumlar.	1	0	1	0
Metnin ana fikrini/ana duygusunu belirler.	1	0	0	0
Metinle ilgili soruları cevaplar.	1	1	0	100
Grafik, tablo ve çizelgeyle sunulan bilgileri yorumlar.	1	0	1	0
Medya metinlerini değerlendirir.	1	0	1	0
Noktalama işaretlerine dikkat ederek sesli ve sessiz okur.	1	0	1	0
Metindeki hikâye unsurlarını belirler.	1	0	1	0

Sözel (TAR)	S	D	Y	B%
Tarih				
İletişimi etkileyen tutum ve davranışları analiz ederek kendi tutum ve davranışlarını sorgular.	4	2	2	50
Bireysel ve toplumsal ilişkilerde olumlu iletişim yollarını kullanır.	5	2	3	40
Medyanın sosyal değişim ve etkileşimdeki rolünü tartışır.	1	0	0	0

Sözel (DİN)	S	D	Y	B%
Din K.ve A.B.				
Varlıklar âlemini özelliklerine göre ayırır eder.	5	1	3	20
Melekleri özellikleri ve görevlerine göre sınıflandırır.	5	4	1	80

Sözel (İNG)	S	D	Y	B%
İngilizce				
Students will be able to talk about other people's appearances and personalities.	2	1	1	50
Students will be able to understand a simple text about appearances, personalities, and comparisons including ex	4	1	3	25
Students will be able to report on appearances and personalities of other people.	4	0	4	0

Sayısal (MAT)	S	D	Y	B%
Matematik				
Tam sayılarla toplama ve çıkarma işlemlerini yapar, ilgili problemleri çözer.	8	0	8	0
Toplama işleminin özelliklerini akıcı işlem yapmak için birer strateji olarak kullanır.	4	2	2	50
Tam sayılarla çarpma ve bölme işlemlerini yapar.	3	1	2	33

Sayısal (FEN)	S	D	Y	B%
Fen				
Uzay teknolojilerini açıklar.	3	1	2	33
Basit bir teleskop modeli hazırlayarak sunar.	1	1	0	100
Yıldız kavramını açıklar.	3	1	2	33
Teleskobun gök bilimin gelişimindeki önemine yönelik çıkarımda bulunur.	3	1	2	33
Yıldız oluşum sürecinin farkına varır.	2	1	1	50
Teknoloji ile uzay araştırmaları arasındaki ilişkiyi açıklar.	1	0	1	0
Teleskobun yapısını ve ne işe yaradığını açıklar.	1	0	1	0
Uzay kirliliğinin nedenlerini ifade ederek bu kirliliğin yol açabileceği olası sonuçları tahmin eder.	1	1	0	100

SINAV SONUÇ BELGESİ							
İSTANBUL / BAYRAMPAŞA / PROF.MUHARREM ERGİN ORTAOKULU							
Öğrenci			Numara		Sınıf		
RÜM* SA AS *N			1611		7K		
Puan Türü	Puan	Genel Ort.	Dereceler				
			Snf	Kurum	İlçe	İl	Genel
LGS	▼ 191,140	320,920	34	342	342	1334	46575
Puanı Hesaplanan:			354	354	1389	48512	
Katılımlar:			35	366	366	1403	48711

Ders	Soru	Doğru	Yanlış	Net	Başarı %	Sınıf Ort.	Kurum Ort.	Genel Ort.
Türkçe	15	3	12	-1,00	-7	▼ 6,10	▼ 7,17	▼ 7,22
Tarih	10	4	6	2,00	20	▼ 4,36	▼ 4,69	▼ 4,59
Din K.ve A.B.	10	1	9	-2,00	-20	▼ 3,81	▼ 4,12	▼ 4,26
İngilizce	10	2	8	-0,67	-7	▼ 3,13	▼ 3,84	▼ 3,76
Matematik	15	5	10	1,67	11	▼ 4,40	▼ 5,19	▼ 5,18
Fen	15	3	12	-1,00	-7	▼ 6,10	▼ 6,12	▼ 6,26
<b>Toplam:</b>	<b>75</b>	<b>18</b>	<b>57</b>	<b>-1,00</b>	<b>-1</b>	<b>▼ 27,90</b>	<b>▼ 31,14</b>	<b>▼ 31,25</b>

Soru No	123456789012345
Sözel (TÜR)	adbadbacbdAcbDa
Cevap Anh.	B CBABBCDACDAACDD
Sözel (TAR)	AcbdBcAdBc
Cevap Anh.	B ABCABAACBD
Sözel (DİN)	acbdBcadbc
Cevap Anh.	B CACABBDCEB
Sözel (İNG)	acbdBdacda
Cevap Anh.	B DACDABDBCA
Sayısal (MAT)	ACbDbdbacbcBAdb
Cevap Anh.	B ACADDACBDCBBABD
Sayısal (FEN)	acbdAcbdBdaCdaD
Cevap Anh.	B CBCBABAADABCDD

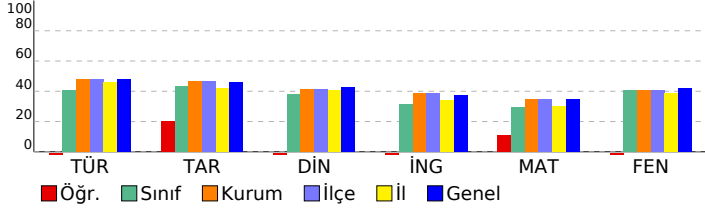

## 7. SINIF İŞLEYEN ZEKA TÜRKİYE GENELİ DENEME SINAVI

### DERSLERE GÖRE BAŞARI ANALİZİ

Sözel (TÜR)	S	D	Y	B%
<b>Türkçe</b>				
Bağlamdan yararlanarak bilmediği kelime ve kelime gruplarının anlamını tahmin eder.	3	0	3	0
Metindeki iş ve işlem basamaklarını kavrar.	1	0	1	0
Metnin konusunu belirler.	1	0	1	0
Faillerin anlam özelliklerini fark eder.	2	1	1	50
Yazdıklarını düzenler.	1	0	1	0
Metnin içeriğini yorumlar.	1	0	1	0
Metnin ana fikrini/ana duygusunu belirler.	1	1	0	100
Metinle ilgili soruları cevaplar.	1	1	0	100
Grafik, tablo ve çizelgeyle sunulan bilgileri yorumlar.	1	0	1	0
Medya metinlerini değerlendirir.	1	0	1	0
Noktalama işaretlerine dikkat ederek sesli ve sessiz okur.	1	0	1	0
Metindeki hikâye unsurlarını belirler.	1	0	1	0

Sözel (TAR)	S	D	Y	B%
<b>Tarih</b>				
İletişimi etkileyen tutum ve davranışları analiz ederek kendi tutum ve davranışlarını sorgular.	4	2	2	50
Bireysel ve toplumsal ilişkilerde olumlu iletişim yollarını kullanır.	5	2	3	40
Medyanın sosyal değişim ve etkileşimdeki rolünü tartışır.	1	0	1	0

Sözel (DİN)	S	D	Y	B%
<b>Din K.ve A.B.</b>				
Varlıklar âlemini özelliklerine göre ayırır eder.	5	0	5	0
Melekleri özellikleri ve görevlerine göre sınıflandırır.	5	1	4	20

Sözel (İNG)	S	D	Y	B%
<b>İngilizce</b>				
Students will be able to talk about other people's appearances and personalities.	2	0	2	0
Students will be able to understand a simple text about appearances, personalities, and comparisons including ex	4	1	3	25
Students will be able to report on appearances and personalities of other people.	4	1	3	25

Sayısal (MAT)	S	D	Y	B%
<b>Matematik</b>				
Tam sayılarla toplama ve çıkarma işlemlerini yapar, ilgili problemleri çözer.	8	2	6	25
Toplama işleminin özelliklerini akıcı işlem yapmak için birer strateji olarak kullanır.	4	1	3	25
Tam sayılarla çarpma ve bölme işlemlerini yapar.	3	2	1	67

Sayısal (FEN)	S	D	Y	B%
<b>Fen</b>				
Uzay teknolojilerini açıklar.	3	1	2	33
Basit bir teleskop modeli hazırlayarak sunar.	1	0	1	0
Yıldız kavramını açıklar.	3	1	2	33
Teleskobun gök bilim gelişimindeki önemine yönelik çıkarımda bulunur.	3	0	3	0
Yıldız oluşum sürecinin farkına varır.	2	0	2	0
Teknoloji ile uzay araştırmaları arasındaki ilişkiyi açıklar.	1	0	1	0
Teleskobun yapısını ve ne işe yaradığını açıklar.	1	0	1	0
Uzay kirliliğinin nedenlerini ifade ederek bu kirliliğin yol açabileceği olası sonuçları tahmin eder.	1	1	0	100



# SINAV SONUÇ BELGESİ

## İSTANBUL / BAYRAMPAŞA / PROF.MUHARREM ERGİN ORTAOKULU

### 7. SINIF İŞLEYEN ZEKA TÜRKİYE GENELİ DENEME SINAVI

#### DERSLERE GÖRE BAŞARI ANALİZİ

Öğrenci	Numara	Sınıf
SELEN UZUN	1006	7K

Puan Türü	Puan	Genel Ort.	Dereceler				
			Snf	Kurum	İlçe	İl	Genel
LGS	▼ 295,430	320,920	20	222	222	778	28777
Puanı Hesaplanan:			354	354	1389	48512	
Katılımlar:			35	366	366	1403	48711

Ders	Soru	Doğru	Yanlış	Net	Başarı %	Sınıf Ort.	Kurum Ort.	Genel Ort.
Türkçe	15	8	3	7,00	47	▲ 6,10	▼ 7,17	▼ 7,22
Tarih	10	6	3	5,00	50	▲ 4,36	▲ 4,69	▲ 4,59
Din K.ve A.B.	10	6	2	5,33	53	▲ 3,81	▲ 4,12	▲ 4,26
İngilizce	10	6	1	5,67	57	▲ 3,13	▲ 3,84	▲ 3,76
Matematik	15	3	3	2,00	13	▼ 4,40	▼ 5,19	▼ 5,18
Fen	15	5	5	3,33	22	▼ 6,10	▼ 6,12	▼ 6,26
Toplam:	75	34	17	28,33	38	▲ 27,90	▼ 31,14	▼ 31,25

Soru No	123456789012345
Sözel (TÜR)	CB BCDAac cCD
Cevap Anh.	B CBABBCDACDAACDD
Sözel (TAR)	cCABbACaD
Cevap Anh.	B ABCABAACBD
Sözel (DİN)	C CABdDCb
Cevap Anh.	B CACABBDCDB
Sözel (İNG)	bCDABD A
Cevap Anh.	B DACDABDBCA
Sayısal (MAT)	A Aaa d B
Cevap Anh.	B ACADDACBDCBBABD
Sayısal (FEN)	Ca db AA dB cD
Cevap Anh.	B CBCBABAADABCDD

Sözel (TÜR)	S	D	Y	B%
Türkçe				
Bağlamdan yararlanarak bilmediği kelime ve kelime gruplarının anlamını tahmin eder.	3	1	1	33
Metindeki iş ve işlem basamaklarını kavrar.	1	0	0	0
Metnin konusunu belirler.	1	1	0	100
Fiillerin anlam özelliklerini fark eder.	2	2	0	100
Yazdıklarını düzenler.	1	1	0	100
Metnin içeriğini yorumlar.	1	0	1	0
Metnin ana fikrini/ana duygusunu belirler.	1	0	1	0
Metinle ilgili soruları cevaplar.	1	0	0	0
Grafik, tablo ve çizelgeyle sunulan bilgileri yorumlar.	1	0	0	0
Medya metinlerini değerlendirir.	1	1	0	100
Noktalama işaretlerine dikkat ederek sesli ve sessiz okur.	1	1	0	100
Metindeki hikâye unsurlarını belirler.	1	1	0	100

Sözel (TAR)	S	D	Y	B%
Tarih				
İletişimi etkileyen tutum ve davranışları analiz ederek kendi tutum ve davranışlarını sorgular.	4	3	1	75
Bireysel ve toplumsal ilişkilerde olumlu iletişim yollarını kullanır.	5	2	2	40
Medyanın sosyal değişim ve etkileşimdeki rolünü tartışır.	1	1	0	100

Sözel (DİN)	S	D	Y	B%
Din K.ve A.B.				
Varlıklar âlemini özelliklerine göre ayırt eder.	5	4	1	80
Melekleri özellikleri ve görevlerine göre sınıflandırır.	5	2	1	40

Sözel (İNG)	S	D	Y	B%
İngilizce				
Students will be able to talk about other people's appearances and personalities.	2	1	0	50
Students will be able to understand a simple text about appearances, personalities, and comparisons including ex	4	2	1	50
Students will be able to report on appearances and personalities of other people.	4	3	0	75

Sayısal (MAT)	S	D	Y	B%
Matematik				
Tam sayılarla toplama ve çıkarma işlemlerini yapar, ilgili problemleri çözer.	8	1	3	13
Toplama işleminin özelliklerini akıcı işlem yapmak için birer strateji olarak kullanır.	4	1	0	25
Tam sayılarla çarpma ve bölme işlemlerini yapar.	3	1	0	33

Sayısal (FEN)	S	D	Y	B%
Fen				
Uzay teknolojilerini açıklar.	3	0	0	0
Basit bir teleskop modeli hazırlayarak sunar.	1	0	1	0
Yıldız kavramını açıklar.	3	2	1	67
Teleskobun gök bilimin gelişimindeki önemine yönelik çıkarımda bulunur.	3	1	1	33
Yıldız oluşum sürecinin farkına varır.	2	1	1	50
Teknoloji ile uzay araştırmaları arasındaki ilişkiyi açıklar.	1	0	0	0
Teleskobun yapısını ve ne işe yaradığını açıklar.	1	0	1	0
Uzay kirliliğinin nedenlerini ifade ederek bu kirliliğin yol açabileceği olası sonuçları tahmin eder.	1	1	0	100

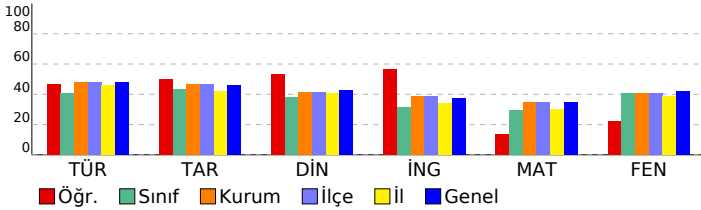

SINAV SONUÇ BELGESİ							
İSTANBUL / BAYRAMPAŞA / PROF.MUHARREM ERGİN ORTAOKULU							
Öğrenci			Numara		Sınıf		
SEMİH TALHA TERZİ			314		7K		
Puan Türü	Puan	Genel Ort.	Dereceler				
			Snf	Kurum	İlçe	İl	Genel
LGS	▼ 299,648	320,920	19	218	218	757	28006
Puanı Hesaplanan:			354	354	1389	48512	
Katılımlar:			35	366	366	1403	48711

Ders	Soru	Doğru	Yanlış	Net	Başarı %	Sınıf Ort.	Kurum Ort.	Genel Ort.
Türkçe	15	8	7	5,67	38	▼ 6,10	▼ 7,17	▼ 7,22
Tarih	10	6	4	4,67	47	▲ 4,36	▼ 4,69	▲ 4,59
Din K.ve A.B.	10	6	4	4,67	47	▲ 3,81	▲ 4,12	▲ 4,26
İngilizce	10	6	4	4,67	47	▲ 3,13	▲ 3,84	▲ 3,76
Matematik	15	5	7	2,67	18	▼ 4,40	▼ 5,19	▼ 5,18
Fen	15	8	7	5,67	38	▼ 6,10	▼ 6,12	▼ 6,26
<b>Toplam:</b>	<b>75</b>	<b>39</b>	<b>33</b>	<b>28,00</b>	<b>37</b>	<b>▲ 27,90</b>	<b>▼ 31,14</b>	<b>▼ 31,25</b>

Soru No	123456789012345
Sözel (TÜR)	AaBdDAaDdbbCcCB
Cevap Anh.	A ABBCDACDAADCDCB
Sözel (TAR)	BbBdbCAaCA
Cevap Anh.	A BDBAACABCA
Sözel (DİN)	dBdCAaDaDC
Cevap Anh.	A ABBCACDBDC
Sözel (İNG)	BCAbcBadCD
Cevap Anh.	A BCADABDACD
Sayısal (MAT)	ADDAdda*bBc b
Cevap Anh.	A ADDACBDBBACBAC
Sayısal (FEN)	CBAdAAdAdbdacCa
Cevap Anh.	A CBABAADABCBDDBC

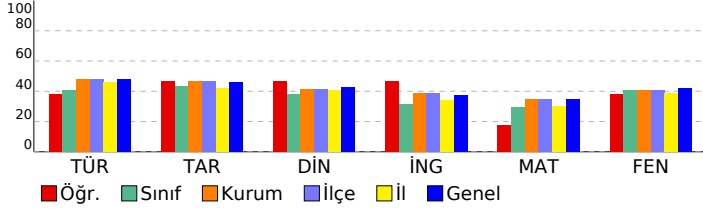

## 7. SINIF İŞLEYEN ZEKA TÜRKİYE GENELİ DENEME SINAVI

### DERSLERE GÖRE BAŞARI ANALİZİ

Sözel (TÜR)	S	D	Y	B%
<b>Türkçe</b>				
Bağlamdan yararlanarak bilmediği kelime ve kelime gruplarının anlamını tahmin eder.	3	2	1	67
Metindeki iş ve işlem basamaklarını kavrar.	1	0	1	0
Metnin konusunu belirler.	1	1	0	100
Faillerin anlam özelliklerini fark eder.	2	0	2	0
Yazdıklarını düzenler.	1	1	0	100
Metnin içeriğini yorumlar.	1	0	1	0
Metnin ana fikrini/ana duygusunu belirler.	1	1	0	100
Metinle ilgili soruları cevaplar.	1	0	1	0
Grafik, tablo ve çizelgeyle sunulan bilgileri yorumlar.	1	0	1	0
Medya metinlerini değerlendirir.	1	1	0	100
Noktalama işaretlerine dikkat ederek sesli ve sessiz okur.	1	1	0	100
Metindeki hikâye unsurlarını belirler.	1	1	0	100

Sözel (TAR)	S	D	Y	B%
<b>Tarih</b>				
İletişimi etkileyen tutum ve davranışları analiz ederek kendi tutum ve davranışlarını sorgular.	4	3	1	75
Bireysel ve toplumsal ilişkilerde olumlu iletişim yollarını kullanır.	5	2	3	40
Medyanın sosyal değişim ve etkileşimdeki rolünü tartışır.	1	1	0	100

Sözel (DİN)	S	D	Y	B%
<b>Din K.ve A.B.</b>				
Varlıklar âlemini özelliklerine göre ayırır eder.	5	2	3	40
Melekleri özellikleri ve görevlerine göre sınıflandırır.	5	4	1	80

Sözel (İNG)	S	D	Y	B%
<b>İngilizce</b>				
Students will be able to talk about other people's appearances and personalities.	2	2	0	100
Students will be able to understand a simple text about appearances, personalities, and comparisons including ex	4	2	2	50
Students will be able to report on appearances and personalities of other people.	4	2	2	50

Sayısal (MAT)	S	D	Y	B%
<b>Matematik</b>				
Tam sayılarla toplama ve çıkarma işlemlerini yapar, ilgili problemleri çözer.	8	3	3	38
Toplama işleminin özelliklerini akıcı işlem yapmak için birer strateji olarak kullanır.	4	1	3	25
Tam sayılarla çarpma ve bölme işlemlerini yapar.	3	1	1	33

Sayısal (FEN)	S	D	Y	B%
<b>Fen</b>				
Uzay teknolojilerini açıklar.	3	1	2	33
Basit bir teleskop modeli hazırlayarak sunar.	1	1	0	100
Yıldız kavramını açıklar.	3	2	1	67
Teleskobun gök bilimin gelişimindeki önemine yönelik çıkarımda bulunur.	3	1	2	33
Yıldız oluşum sürecinin farkına varır.	2	2	0	100
Teknoloji ile uzay araştırmaları arasındaki ilişkiyi açıklar.	1	1	0	100
Teleskobun yapısını ve ne işe yaradığını açıklar.	1	0	1	0
Uzay kirliliğinin nedenlerini ifade ederek bu kirliliğin yol açabileceği olası sonuçları tahmin eder.	1	0	1	0

SINAV SONUÇ BELGESİ							
İSTANBUL / BAYRAMPAŞA / PROF.MUHARREM ERGİN ORTAOKULU							
Öğrenci				Numara		Sınıf	
SENA CİGA				1517		7K	
Puan Türü	Puan	Genel Ort.	Dereceler				
			Snf	Kurum	İlçe	İl	Genel
LGS	▲ 351,323	320,920	11	140	140	480	18727
Puani Hesaplanan:			354	354	1389	48512	
Katılımlar:			35	366	366	1403	48711

Ders	Soru	Doğru	Yanlış	Net	Başarı %	Sınıf Ort.	Kurum Ort.	Genel Ort.
Türkçe	15	8	6	6,00	40	▼ 6,10	▼ 7,17	▼ 7,22
Tarih	10	7	3	6,00	60	▲ 4,36	▲ 4,69	▲ 4,59
Din K.ve A.B.	10	7	3	6,00	60	▲ 3,81	▲ 4,12	▲ 4,26
İngilizce	10	8	2	7,33	73	▲ 3,13	▲ 3,84	▲ 3,76
Matematik	15	8	6	6,00	40	▲ 4,40	▲ 5,19	▲ 5,18
Fen	15	11	4	9,67	64	▲ 6,10	▲ 6,12	▲ 6,26
Toplam:	75	49	24	41,00	55	▲ 27,90	▲ 31,14	▲ 31,25

Soru No	123456789012345
Sözel (TÜR)	AaBdDAaDdb CcCB
Cevap Anh.	A
Sözel (TAR)	BDBbCAaCA
Cevap Anh.	A
Sözel (DİN)	cBaCACDaDC
Cevap Anh.	A
Sözel (İNG)	BCADABaDCD
Cevap Anh.	A
Sayısal (MAT)	AbDAdcaBDB CaAa
Cevap Anh.	A
Sayısal (FEN)	CBbdAADAaCBaDCB
Cevap Anh.	A

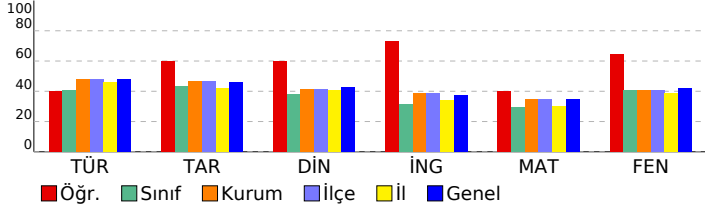

## 7. SINIF İŞLEYEN ZEKA TÜRKİYE GENELİ DENEME SINAVI

### DERSLERE GÖRE BAŞARI ANALİZİ

Sözel (TÜR)	S	D	Y	B%
<b>Türkçe</b>				
Bağlamdan yararlanarak bilmediği kelime ve kelime gruplarının anlamını tahmin eder.	3	2	1	67
Metindeki iş ve işlem basamaklarını kavrar.	1	0	1	0
Metnin konusunu belirler.	1	1	0	100
Fiillerin anlam özelliklerini fark eder.	2	0	2	0
Yazdıklarını düzenler.	1	1	0	100
Metnin içeriğini yorumlar.	1	0	1	0
Metnin ana fikrini/ana duygusunu belirler.	1	1	0	100
Metinle ilgili soruları cevaplar.	1	0	1	0
Grafik, tablo ve çizelgeyle sunulan bilgileri yorumlar.	1	0	0	0
Medya metinlerini değerlendirir.	1	1	0	100
Noktalama işaretlerine dikkat ederek sesli ve sessiz okur.	1	1	0	100
Metindeki hikâye unsurlarını belirler.	1	1	0	100

Sözel (TAR)	S	D	Y	B%
<b>Tarih</b>				
İletişimi etkileyen tutum ve davranışları analiz ederek kendi tutum ve davranışlarını sorgular.	4	4	0	100
Bireysel ve toplumsal ilişkilerde olumlu iletişim yollarını kullanır.	5	2	3	40
Medyanın sosyal değişim ve etkileşimdeki rolünü tartışır.	1	1	0	100

Sözel (DİN)	S	D	Y	B%
<b>Din K.ve A.B.</b>				
Varlıklar âlemini özelliklerine göre ayırır.	5	3	2	60
Melekleri özellikleri ve görevlerine göre sınıflandırır.	5	4	1	80

Sözel (İNG)	S	D	Y	B%
<b>İngilizce</b>				
Students will be able to talk about other people's appearances and personalities.	2	2	0	100
Students will be able to understand a simple text about appearances, personalities, and comparisons including ex	4	3	1	75
Students will be able to report on appearances and personalities of other people.	4	3	1	75

Sayısal (MAT)	S	D	Y	B%
<b>Matematik</b>				
Tam sayılarla toplama ve çıkarma işlemlerini yapar, ilgili problemleri çözer.	8	2	6	25
Toplama işleminin özelliklerini akıcı işlem yapmak için birer strateji olarak kullanır.	4	4	0	100
Tam sayılarla çarpma ve bölme işlemlerini yapar.	3	2	0	67

Sayısal (FEN)	S	D	Y	B%
<b>Fen</b>				
Uzay teknolojilerini açıklar.	3	3	0	100
Basit bir teleskop modeli hazırlayarak sunar.	1	1	0	100
Yıldız kavramını açıklar.	3	1	2	33
Teleskobun gök bilimin gelişimindeki önemine yönelik çıkarımda bulunur.	3	2	1	67
Yıldız oluşum sürecinin farkına varır.	2	2	0	100
Teknoloji ile uzay araştırmaları arasındaki ilişkiyi açıklar.	1	1	0	100
Teleskobun yapısını ve ne işe yaradığını açıklar.	1	0	1	0
Uzay kirliliğinin nedenlerini ifade ederek bu kirliliğin yol açabileceği olası sonuçları tahmin eder.	1	1	0	100

SINAV SONUÇ BELGESİ							
İSTANBUL / BAYRAMPAŞA / PROF.MUHARREM ERGİN ORTAOKULU							
Öğrenci				Numara		Sınıf	
SÜLEYMAN YILDIZ				1648		7K	
Puan Türü	Puan	Genel Ort.	Dereceler				
			Snf	Kurum	İlçe	İl	Genel
LGS	▲ 330,808	320,920	14	171	171	596	22412
Puanı Hesaplanan:			354	354	1389	48512	
Katılımlar:			35	366	366	1403	48711

Ders	Soru	Doğru	Yanlış	Net	Başarı %	Sınıf Ort.	Kurum Ort.	Genel Ort.
Türkçe	15	12	3	11,00	73	▲ 6,10	▲ 7,17	▲ 7,22
Tarih	10	8	2	7,33	73	▲ 4,36	▲ 4,69	▲ 4,59
Din K.ve A.B.	10	5	5	3,33	33	▼ 3,81	▼ 4,12	▼ 4,26
İngilizce	10	5	5	3,33	33	▲ 3,13	▼ 3,84	▼ 3,76
Matematik	15	7	8	4,33	29	▼ 4,40	▼ 5,19	▼ 5,18
Fen	15	7	8	4,33	29	▼ 6,10	▼ 6,12	▼ 6,26
<b>Toplam:</b>	<b>75</b>	<b>44</b>	<b>31</b>	<b>33,67</b>	<b>45</b>	<b>▲ 27,90</b>	<b>▲ 31,14</b>	<b>▲ 31,25</b>

Soru No	123456789012345
Sözel (TÜR)	CBbBCCDACDAdCbD
Cevap Anh.	B CBABBCCDACDAACDD
Sözel (TAR)	bdCABAACBD
Cevap Anh.	B ABCABAACBD
Sözel (DİN)	CbCcBBDbba
Cevap Anh.	B CACABBDCDB
Sözel (İNG)	DdCDaAcBad
Cevap Anh.	B DACDABDBCA
Sayısal (MAT)	AdcbcAddDbBBaAd
Cevap Anh.	B ACADDACBDCBBABD
Sayısal (FEN)	aBCcodbAaAcCBaD
Cevap Anh.	B CBCBABAADABCBD

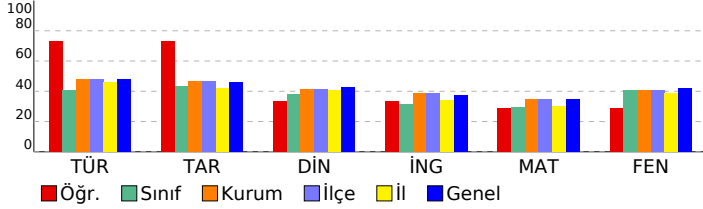

## 7. SINIF İŞLEYEN ZEKA TÜRKİYE GENELİ DENEME SINAVI

### DERSLERE GÖRE BAŞARI ANALİZİ

Sözel (TÜR)	S	D	Y	B%
<b>Türkçe</b>				
Bağlamdan yararlanarak bilmediği kelime ve kelime gruplarının anlamını tahmin eder.	3	1	2	33
Metindeki iş ve işlem basamaklarını kavrar.	1	1	0	100
Metnin konusunu belirler.	1	1	0	100
Faillerin anlam özelliklerini fark eder.	2	1	1	50
Yazdıklarını düzenler.	1	1	0	100
Metnin içeriğini yorumlar.	1	1	0	100
Metnin ana fikrini/ana duygusunu belirler.	1	1	0	100
Metinle ilgili soruları cevaplar.	1	1	0	100
Grafik, tablo ve çizelgeyle sunulan bilgileri yorumlar.	1	1	0	100
Medya metinlerini değerlendirir.	1	1	0	100
Noktalama işaretlerine dikkat ederek sesli ve sessiz okur.	1	1	0	100
Metindeki hikâye unsurlarını belirler.	1	1	0	100

Sözel (TAR)	S	D	Y	B%
<b>Tarih</b>				
İletişimi etkileyen tutum ve davranışları analiz ederek kendi tutum ve davranışlarını sorgular.	4	4	0	100
Bireysel ve toplumsal ilişkilerde olumlu iletişim yollarını kullanır.	5	3	2	60
Medyanın sosyal değişim ve etkileşimdeki rolünü tartışır.	1	1	0	100

Sözel (DİN)	S	D	Y	B%
<b>Din K.ve A.B.</b>				
Varlıklar âlemini özelliklerine göre ayırır eder.	5	3	2	60
Melekleri özellikleri ve görevlerine göre sınıflandırır.	5	2	3	40

Sözel (İNG)	S	D	Y	B%
<b>İngilizce</b>				
Students will be able to talk about other people's appearances and personalities.	2	1	1	50
Students will be able to understand a simple text about appearances, personalities, and comparisons including ex	4	2	2	50
Students will be able to report on appearances and personalities of other people.	4	2	2	50

Sayısal (MAT)	S	D	Y	B%
<b>Matematik</b>				
Tam sayılarla toplama ve çıkarma işlemlerini yapar, ilgili problemleri çözer.	8	2	6	25
Toplama işleminin özelliklerini akıcı işlem yapmak için birer strateji olarak kullanır.	4	3	1	75
Tam sayılarla çarpma ve bölme işlemlerini yapar.	3	2	1	67

Sayısal (FEN)	S	D	Y	B%
<b>Fen</b>				
Uzay teknolojilerini açıklar.	3	3	0	100
Basit bir teleskop modeli hazırlayarak sunar.	1	0	1	0
Yıldız kavramını açıklar.	3	0	3	0
Teleskobun gök bilimin gelişimindeki önemine yönelik çıkarımda bulunur.	3	2	1	67
Yıldız oluşum sürecinin farkına varır.	2	1	1	50
Teknoloji ile uzay araştırmaları arasındaki ilişkiyi açıklar.	1	0	1	0
Teleskobun yapısını ve ne işe yaradığını açıklar.	1	0	1	0
Uzay kirliliğinin nedenlerini ifade ederek bu kirliliğin yol açabileceği olası sonuçları tahmin eder.	1	1	0	100

SINAV SONUÇ BELGESİ							
İSTANBUL / BAYRAMPAŞA / PROF.MUHARREM ERGİN ORTAOKULU							
Öğrenci			Numara		Sınıf		
TAHA BATĞI			1653		7K		
Puan Türü	Puan	Genel Ort.	Dereceler				
			Snf	Kurum	İlçe	İl	Genel
LGS	▼ 223,645	320,920	32	312	312	1173	41668
Puanı Hesaplanan:			354	354	1389	48512	
Katılımlar:			35	366	366	1403	48711

Ders	Soru	Doğru	Yanlış	Net	Başarı %	Sınıf Ort.	Kurum Ort.	Genel Ort.
Türkçe	15	4	11	0,33	2	▼ 6,10	▼ 7,17	▼ 7,22
Tarih	10	3	7	0,67	7	▼ 4,36	▼ 4,69	▼ 4,59
Din K.ve A.B.	10	3	4	1,67	17	▼ 3,81	▼ 4,12	▼ 4,26
Matematik	15	7	6	5,00	33	▲ 4,40	▼ 5,19	▼ 5,18
Fen	15	3	12	-1,00	-7	▼ 6,10	▼ 6,12	▼ 6,26
<b>Toplam:</b>	<b>75</b>	<b>20</b>	<b>40</b>	<b>6,67</b>	<b>9</b>	<b>▼ 27,90</b>	<b>▼ 31,14</b>	<b>▼ 31,25</b>

Soru No	123456789012345
Sözel (TÜR)	badCbACbdddabbbB
Cevap Anh.	A ABBCDACDAADCDCB
Sözel (TAR)	daacbbABCd
Cevap Anh.	A BDBAACABCA
Sözel (DİN)	ABca cDd
Cevap Anh.	A ABBCACDBDC
Sayısal (MAT)	ADcAcDcaDB Bbb
Cevap Anh.	A ADDACBDBBACBAC
Sayısal (FEN)	dcbacAbAdbccbCc
Cevap Anh.	A CBABAADABCBDDBC

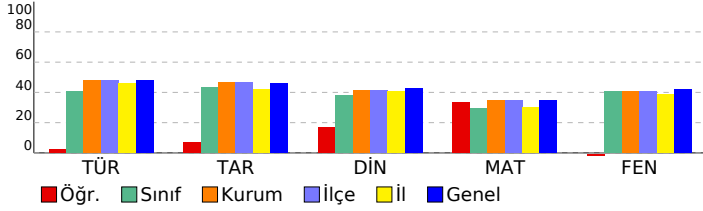

## 7. SINIF İŞLEYEN ZEKA TÜRKİYE GENELİ DENEME SINAVI

### DERSLERE GÖRE BAŞARI ANALİZİ

Sözel (TÜR)	S	D	Y	B%
Türkçe				
Bağlamdan yararlanarak bilmediği kelime ve kelime gruplarının anlamını tahmin eder.	3	0	3	0
Metindeki iş ve işlem basamaklarını kavrar.	1	0	1	0
Metnin konusunu belirler.	1	0	1	0
Faillerin anlam özelliklerini fark eder.	2	1	1	50
Yazdıklarını düzenler.	1	1	0	100
Metnin içeriğini yorumlar.	1	1	0	100
Metnin ana fikrini/ana duygusunu belirler.	1	0	1	0
Metinle ilgili soruları cevaplar.	1	0	1	0
Grafik, tablo ve çizelgeyle sunulan bilgileri yorumlar.	1	0	1	0
Medya metinlerini değerlendirir.	1	0	1	0
Noktalama işaretlerine dikkat ederek sesli ve sessiz okur.	1	0	1	0
Metindeki hikâye unsurlarını belirler.	1	1	0	100

Sözel (TAR)	S	D	Y	B%
Tarih				
İletişimi etkileyen tutum ve davranışları analiz ederek kendi tutum ve davranışlarını sorgular.	4	1	3	25
Bireysel ve toplumsal ilişkilerde olumlu iletişim yollarını kullanır.	5	2	3	40
Medyanın sosyal değişim ve etkileşimdeki rolünü tartışır.	1	0	1	0

Sözel (DİN)	S	D	Y	B%
Din K.ve A.B.				
Varlıklar âleminin özelliklerine göre ayırt eder.	5	2	2	40
Melekleri özellikleri ve görevlerine göre sınıflandırır.	5	1	2	20

Sözel (İNG)	S	D	Y	B%
İngilizce				
Students will be able to talk about other people's appearances and personalities.	2	0	0	0
Students will be able to understand a simple text about appearances, personalities, and comparisons including ex	4	0	0	0
Students will be able to report on appearances and personalities of other people.	4	0	0	0

Sayısal (MAT)	S	D	Y	B%
Matematik				
Tam sayılarla toplama ve çıkarma işlemlerini yapar, ilgili problemleri çözer.	8	4	4	50
Toplama işleminin özelliklerini akıcı işlem yapmak için birer strateji olarak kullanır.	4	2	2	50
Tam sayılarla çarpma ve bölme işlemlerini yapar.	3	1	0	33

Sayısal (FEN)	S	D	Y	B%
Fen				
Uzay teknolojilerini açıklar.	3	0	3	0
Basit bir teleskop modeli hazırlayarak sunar.	1	0	1	0
Yıldız kavramını açıklar.	3	1	2	33
Teleskobun gök bilimin gelişimindeki önemine yönelik çıkarımda bulunur.	3	1	2	33
Yıldız oluşum sürecinin farkına varır.	2	1	1	50
Teknoloji ile uzay araştırmaları arasındaki ilişkiyi açıklar.	1	0	1	0
Teleskobun yapısını ve ne işe yaradığını açıklar.	1	0	1	0
Uzay kirliliğinin nedenlerini ifade ederek bu kirliliğin yol açabileceği olası sonuçları tahmin eder.	1	0	1	0

SINAV SONUÇ BELGESİ							
İSTANBUL / BAYRAMPAŞA / PROF.MUHARREM ERGİN ORTAOKULU							
Öğrenci			Numara		Sınıf		
YAĞIZ ALİ SAĞLIK			846		7K		
Puan Türü	Puan	Genel Ort.	Dereceler				
			Snf	Kurum	İlçe	İl	Genel
LGS	▲ 375,963	320,920	5	101	101	340	14552
Puanı Hesaplanan:			354	354	1389	48512	
Katılımlar:			35	366	366	1403	48711

Ders	Soru	Doğru	Yanlış	Net	Başarı %	Sınıf Ort.	Kurum Ort.	Genel Ort.
Türkçe	15	13	2	12,33	82	▲ 6,10	▲ 7,17	▲ 7,22
Tarih	10	5	5	3,33	33	▼ 4,36	▼ 4,69	▼ 4,59
Din K.ve A.B.	10	4	6	2,00	20	▼ 3,81	▼ 4,12	▼ 4,26
İngilizce	10	7	3	6,00	60	▲ 3,13	▲ 3,84	▲ 3,76
Matematik	15	11	3	10,00	67	▲ 4,40	▲ 5,19	▲ 5,18
Fen	15	9	6	7,00	47	▲ 6,10	▲ 6,12	▲ 6,26
Toplam:	75	49	25	40,67	54	▲ 27,90	▲ 31,14	▲ 31,25

Soru No	123456789012345
Sözel (TÜR)	ABBCaAaDAADCDCB
Cevap Anh.	A
Sözel (TAR)	aDddACdBCd
Cevap Anh.	A
Sözel (DİN)	cBaaCDeDd
Cevap Anh.	A
Sözel (İNG)	BdADABcdCD
Cevap Anh.	A
Sayısal (MAT)	ADDACBDcaB CBAb
Cevap Anh.	A
Sayısal (FEN)	CBbBcAddBbcaDCB
Cevap Anh.	A

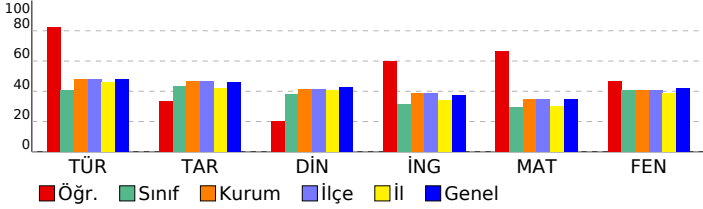

## 7. SINIF İŞLEYEN ZEKA TÜRKİYE GENELİ DENEME SINAVI

### DERSLERE GÖRE BAŞARI ANALİZİ

Sözel (TÜR)	S	D	Y	B%
Türkçe	3	2	1	67
Bağlamdan yararlanarak bilmediği kelime ve kelime gruplarının anlamını tahmin eder.	1	1	0	100
Metindeki iş ve işlem basamaklarını kavrar.	1	1	0	100
Metnin konusunu belirler.	1	1	0	100
Faillerin anlam özelliklerini fark eder.	2	2	0	100
Yazdıklarını düzenler.	1	1	0	100
Metnin içeriğini yorumlar.	1	0	1	0
Metnin ana fikrini/ana duygusunu belirler.	1	1	0	100
Metinle ilgili soruları cevaplar.	1	1	0	100
Grafik, tablo ve çizelgeyle sunulan bilgileri yorumlar.	1	1	0	100
Medya metinlerini değerlendirir.	1	1	0	100
Noktalama işaretlerine dikkat ederek sesli ve sessiz okur.	1	1	0	100
Metindeki hikâye unsurlarını belirler.	1	1	0	100

Sözel (TAR)	S	D	Y	B%
Tarih	4	2	2	50
İletişimi etkileyen tutum ve davranışları analiz ederek kendi tutum ve davranışlarını sorgular.	5	2	3	40
Bireysel ve toplumsal ilişkilerde olumlu iletişim yollarını kullanır.	1	1	0	100
Medyanın sosyal değişim ve etkileşimdeki rolünü tartışır.	1	1	0	100

Sözel (DİN)	S	D	Y	B%
Din K.ve A.B.	5	2	3	40
Varlıklar âlemini özelliklerine göre ayırır eder.	5	2	3	40
Melekleri özellikleri ve görevlerine göre sınıflandırır.	5	2	3	40

Sözel (İNG)	S	D	Y	B%
İngilizce	2	2	0	100
Students will be able to talk about other people's appearances and personalities.	4	2	2	50
Students will be able to understand a simple text about appearances, personalities, and comparisons including ex	4	3	1	75
Students will be able to report on appearances and personalities of other people.	4	3	1	75

Sayısal (MAT)	S	D	Y	B%
Matematik	8	7	1	88
Tam sayılarla toplama ve çıkarma işlemlerini yapar, ilgili problemleri çözer.	4	2	2	50
Toplama işleminin özelliklerini akıcı işlem yapmak için birer strateji olarak kullanır.	3	2	0	67
Tam sayılarla çarpma ve bölme işlemlerini yapar.	3	2	0	67

Sayısal (FEN)	S	D	Y	B%
Fen	3	1	2	33
Uzay teknolojilerini açıklar.	1	1	0	100
Basit bir teleskop modeli hazırlayarak sunar.	3	2	1	67
Yıldız kavramını açıklar.	3	3	0	100
Teleskobun gök bilimin gelişimindeki önemine yönelik çıkarımda bulunur.	2	0	2	0
Yıldız oluşum sürecinin farkına varır.	1	1	0	100
Teknoloji ile uzay araştırmaları arasındaki ilişkiyi açıklar.	1	0	1	0
Teleskobun yapısını ve ne işe yaradığını açıklar.	1	0	1	0
Uzay kirliliğinin nedenlerini ifade ederek bu kirliliğin yol açabileceği olası sonuçları tahmin eder.	1	1	0	100

# SINAV SONUÇ BELGESİ

## 7. SINIF İŞLEYEN ZEKA TÜRKİYE GENELİ DENEME SINAVI

### İSTANBUL / BAYRAMPAŞA / PROF.MUHARREM ERGİN ORTAOKULU

#### DERSLERE GÖRE BAŞARI ANALİZİ

Öğrenci	Numara	Sınıf
YAĞIZ BATIN BAŞER	1007	7K

Puan Türü	Puan	Genel Ort.	Dereceler				
			Snf	Kurum	İlçe	İl	Genel
LGS	▲ 355,325	320,920	10	138	138	462	18003
Puanı Hesaplanan:			354	354	1389	48512	
Katılımlar:			35	366	366	1403	48711

Ders	Soru	Doğru	Yanlış	Net	Başarı %	Sınıf Ort.	Kurum Ort.	Genel Ort.
Türkçe	15	12	2	11,33	76	▲ 6,10	▲ 7,17	▲ 7,22
Tarih	10	6	4	4,67	47	▲ 4,36	▼ 4,69	▲ 4,59
Din K.ve A.B.	10	6	2	5,33	53	▲ 3,81	▲ 4,12	▲ 4,26
İngilizce	10	4	4	2,67	27	▼ 3,13	▼ 3,84	▼ 3,76
Matematik	15	9	6	7,00	47	▲ 4,40	▲ 5,19	▲ 5,18
Fen	15	8	5	6,33	42	▲ 6,10	▲ 6,12	▲ 6,26
Toplam:	75	45	23	37,33	50	▲ 27,90	▲ 31,14	▲ 31,25

Soru No	123456789012345
Sözel (TÜR)	dBABBcBACDAACD
Cevap Anh.	B CBABBcDADACDD
Sözel (TAR)	cBCABcdCaD
Cevap Anh.	B ABCABAACBD
Sözel (DİN)	C CAcaDCD
Cevap Anh.	B CACABBDCDB
Sözel (İNG)	CDAcDadc
Cevap Anh.	B DACDABDBCA
Sayısal (MAT)	AbAbDACBDbcBacb
Cevap Anh.	B ACADDACBDCBBABD
Sayısal (FEN)	CBaBAcDcDbBCB
Cevap Anh.	B CBCBABAADABCDD

Sözel (TÜR)	S	D	Y	B%
Türkçe				
Bağlamdan yararlanarak bilmediği kelime ve kelime gruplarının anlamını tahmin eder.	3	2	1	67
Metindeki iş ve işlem basamaklarını kavrar.	1	1	0	100
Metnin konusunu belirler.	1	1	0	100
Fiillerin anlam özelliklerini fark eder.	2	2	0	100
Yazdıklarını düzenler.	1	1	0	100
Metnin içeriğini yorumlar.	1	1	0	100
Metnin ana fikrini/ana duygusunu belirler.	1	1	0	100
Metinle ilgili soruları cevaplar.	1	1	0	100
Grafik, tablo ve çizelgeyle sunulan bilgileri yorumlar.	1	0	0	0
Medya metinlerini değerlendirir.	1	1	0	100
Noktalama işaretlerine dikkat ederek sesli ve sessiz okur.	1	1	0	100
Metindeki hikâye unsurlarını belirler.	1	1	0	100

Sözel (TAR)	S	D	Y	B%
Tarih				
İletişimi etkileyen tutum ve davranışları analiz ederek kendi tutum ve davranışlarını sorgular.	4	3	1	75
Bireysel ve toplumsal ilişkilerde olumlu iletişim yollarını kullanır.	5	2	3	40
Medyanın sosyal değişim ve etkileşimdeki rolünü tartışır.	1	1	0	100

Sözel (DİN)	S	D	Y	B%
Din K.ve A.B.				
Varlıklar âlemini özelliklerine göre ayırır eder.	5	4	1	80
Melekleri özellikleri ve görevlerine göre sınıflandırır.	5	2	1	40

Sözel (İNG)	S	D	Y	B%
İngilizce				
Students will be able to talk about other people's appearances and personalities.	2	0	2	0
Students will be able to understand a simple text about appearances, personalities, and comparisons including ex	4	2	1	50
Students will be able to report on appearances and personalities of other people.	4	2	1	50

Sayısal (MAT)	S	D	Y	B%
Matematik				
Tam sayılarla toplama ve çıkarma işlemlerini yapar, ilgili problemleri çözer.	8	5	3	63
Toplama işleminin özelliklerini akıcı işlem yapmak için birer strateji olarak kullanır.	4	2	2	50
Tam sayılarla çarpma ve bölme işlemlerini yapar.	3	2	1	67

Sayısal (FEN)	S	D	Y	B%
Fen				
Uzay teknolojilerini açıklar.	3	2	1	67
Basit bir teleskop modeli hazırlayarak sunar.	1	1	0	100
Yıldız kavramını açıklar.	3	3	0	100
Teleskobun gök bilimin gelişimindeki önemine yönelik çıkarımda bulunur.	3	1	2	33
Yıldız oluşum sürecinin farkına varır.	2	0	2	0
Teknoloji ile uzay araştırmaları arasındaki ilişkiyi açıklar.	1	1	0	100
Teleskobun yapısını ve ne işe yaradığını açıklar.	1	0	0	0
Uzay kirliliğinin nedenlerini ifade ederek bu kirliliğin yol açabileceği olası sonuçları tahmin eder.	1	0	0	0

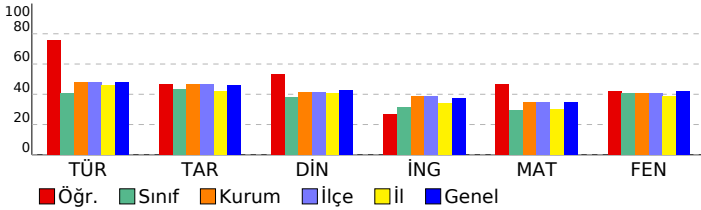

SINAV SONUÇ BELGESİ							
İSTANBUL / BAYRAMPAŞA / PROF.MUHARREM ERGİN ORTAOKULU							
Öğrenci			Numara		Sınıf		
YAHYA SELİM			1733		7K		
Puan Türü	Puan	Genel Ort.	Dereceler				
			Snf	Kurum	İlçe	İl	Genel
LGS	▼ 172,268	320,920	35	352	352	1379	47966
Puanı Hesaplanan:			354	354	1389	48512	
Katılımlar:			35	366	366	1403	48711

Ders	Soru	Doğru	Yanlış	Net	Başarı %	Sınıf Ort.	Kurum Ort.	Genel Ort.
Türkçe	15	3	12	-1,00	-7	▼ 6,10	▼ 7,17	▼ 7,22
Tarih	10	2	8	-0,67	-7	▼ 4,36	▼ 4,69	▼ 4,59
Din K.ve A.B.	10	1	9	-2,00	-20	▼ 3,81	▼ 4,12	▼ 4,26
Matematik	15	2	13	-2,33	-16	▼ 4,40	▼ 5,19	▼ 5,18
Fen	15	4	11	0,33	2	▼ 6,10	▼ 6,12	▼ 6,26
<b>Toplam:</b>	<b>75</b>	<b>12</b>	<b>53</b>	<b>-5,67</b>	<b>-8</b>	<b>▼ 27,90</b>	<b>▼ 31,14</b>	<b>▼ 31,25</b>

Soru No	123456789012345
Sözel (TÜR)	bcAdaabdCabdCab
Cevap Anh.	B CBABBCDACDAACDD
Sözel (TAR)	AcCdabcdab
Cevap Anh.	B ABCABAACBD
Sözel (DİN)	acdAcdbcd
Cevap Anh.	B CACABBDCEB
Sayısal (MAT)	cdbcadCdabdcbad
Cevap Anh.	B ACADDACBDCBBABD
Sayısal (FEN)	CadBAdbccAdbcab
Cevap Anh.	B CBCBABAADABCDD

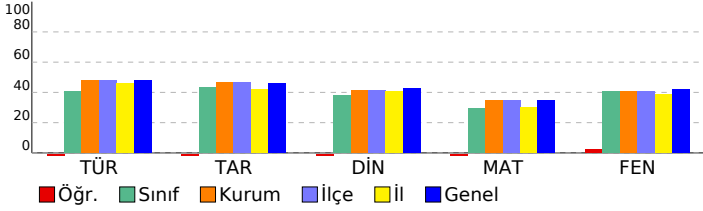

## 7. SINIF İŞLEYEN ZEKA TÜRKİYE GENELİ DENEME SINAVI

### DERSLERE GÖRE BAŞARI ANALİZİ

Sözel (TÜR)	S	D	Y	B%
Türkçe				
Bağlamdan yararlanarak bilmediği kelime ve kelime gruplarının anlamını tahmin eder.	3	1	2	33
Metindeki iş ve işlem basamaklarını kavrar.	1	0	1	0
Metnin konusunu belirler.	1	0	1	0
Faillerin anlam özelliklerini fark eder.	2	0	2	0
Yazdıklarını düzenler.	1	0	1	0
Metnin içeriğini yorumlar.	1	1	0	100
Metnin ana fikrini/ana duygusunu belirler.	1	0	1	0
Metinle ilgili soruları cevaplar.	1	0	1	0
Grafik, tablo ve çizelgeyle sunulan bilgileri yorumlar.	1	0	1	0
Medya metinlerini değerlendirir.	1	1	0	100
Noktalama işaretlerine dikkat ederek sesli ve sessiz okur.	1	0	1	0
Metindeki hikâye unsurlarını belirler.	1	0	1	0

Sözel (TAR)	S	D	Y	B%
Tarih				
İletişimi etkileyen tutum ve davranışları analiz ederek kendi tutum ve davranışlarını sorgular.	4	1	3	25
Bireysel ve toplumsal ilişkilerde olumlu iletişim yollarını kullanır.	5	1	4	20
Medyanın sosyal değişim ve etkileşimdeki rolünü tartışır.	1	0	1	0

Sözel (DİN)	S	D	Y	B%
Din K.ve A.B.				
Varlıklar âleminin özelliklerine göre ayırır eder.	5	1	4	20
Melekleri özellikleri ve görevlerine göre sınıflandırır.	5	0	5	0

Sözel (İNG)	S	D	Y	B%
İngilizce				
Students will be able to talk about other people's appearances and personalities.	2	0	0	0
Students will be able to understand a simple text about appearances, personalities, and comparisons including ex	4	0	0	0
Students will be able to report on appearances and personalities of other people.	4	0	0	0

Sayısal (MAT)	S	D	Y	B%
Matematik				
Tam sayılarla toplama ve çıkarma işlemlerini yapar, ilgili problemleri çözer.	8	1	7	13
Toplama işleminin özelliklerini akıcı işlem yapmak için birer strateji olarak kullanır.	4	1	3	25
Tam sayılarla çarpma ve bölme işlemlerini yapar.	3	0	3	0

Sayısal (FEN)	S	D	Y	B%
Fen				
Uzay teknolojilerini açıklar.	3	0	3	0
Basit bir teleskop modeli hazırlayarak sunar.	1	1	0	100
Yıldız kavramını açıklar.	3	2	1	67
Teleskobun gök bilimin gelişimindeki önemine yönelik çıkarımda bulunur.	3	0	3	0
Yıldız oluşum sürecinin farkına varır.	2	1	1	50
Teknoloji ile uzay araştırmaları arasındaki ilişkiyi açıklar.	1	0	1	0
Teleskobun yapısını ve ne işe yaradığını açıklar.	1	0	1	0
Uzay kirliliğinin nedenlerini ifade ederek bu kirliliğin yol açabileceği olası sonuçları tahmin eder.	1	0	1	0



SINAV SONUÇ BELGESİ							
İSTANBUL / BAYRAMPAŞA / PROF.MUHARREM ERGİN ORTAOKULU							
Öğrenci			Numara		Sınıf		
YUSUF DEMİRBAŞ			0		7K		
Puan Türü	Puan	Genel Ort.	Dereceler				
			Snf	Kurum	İlçe	İl	Genel
LGS	▼ 263,864	320,920	27	265	265	960	34432
Puanı Hesaplanan:			354	354	1389	48512	
Katılımlar:			35	366	366	1403	48711

Ders	Soru	Doğru	Yanlış	Net	Başarı %	Sınıf Ort.	Kurum Ort.	Genel Ort.
Türkçe	15	5	4	3,67	24	▼ 6,10	▼ 7,17	▼ 7,22
Tarih	10	3	2	2,33	23	▼ 4,36	▼ 4,69	▼ 4,59
Din K.ve A.B.	10	6	4	4,67	47	▲ 3,81	▲ 4,12	▲ 4,26
İngilizce	10	0	1	-0,33	-3	▼ 3,13	▼ 3,84	▼ 3,76
Matematik	15	4	3	3,00	20	▼ 4,40	▼ 5,19	▼ 5,18
Fen	15	4	2	3,33	22	▼ 6,10	▼ 6,12	▼ 6,26
Toplam:	75	22	16	16,67	22	▼ 27,90	▼ 31,14	▼ 31,25

Soru No	123456789012345		
Sözel (TÜR)	CB aB D b Ad b		
Cevap Anh.	B	CBABB CDACDAACDD	
Sözel (TAR)	d CA Ad		
Cevap Anh.	B	ABCABAACBD	
Sözel (DİN)	CdCcBaDbDB		
Cevap Anh.	B	CACABBDCDB	
Sözel (İNG)	d		
Cevap Anh.	B	DACDABDBCA	
Sayısal (MAT)	CADDba d		
Cevap Anh.	B	ACADDACBDCBBABD	
Sayısal (FEN)	CBC bB c		
Cevap Anh.	B	CBCBABAADABCDD	

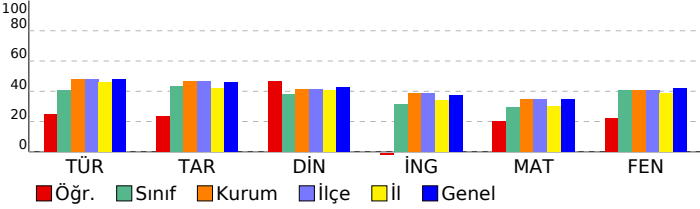

## 7. SINIF İŞLEYEN ZEKA TÜRKİYE GENELİ DENEME SINAVI

### DERSLERE GÖRE BAŞARI ANALİZİ

Sözel (TÜR)	S	D	Y	B%
Türkçe				
Bağlamdan yararlanarak bilmediği kelime ve kelime gruplarının anlamını tahmin eder.	3	2	0	67
Metindeki iş ve işlem basamaklarını kavrar.	1	0	1	0
Metnin konusunu belirler.	1	1	0	100
Fiillerin anlam özelliklerini fark eder.	2	0	0	0
Yazdıklarını düzenler.	1	0	0	0
Metnin içeriğini yorumlar.	1	0	1	0
Metnin ana fikrini/ana duygusunu belirler.	1	0	0	0
Metinle ilgili soruları cevaplar.	1	0	0	0
Grafik, tablo ve çizelgeyle sunulan bilgileri yorumlar.	1	0	1	0
Medya metinlerini değerlendirir.	1	0	1	0
Noktalama işaretlerine dikkat ederek sesli ve sessiz okur.	1	1	0	100
Metindeki hikâye unsurlarını belirler.	1	1	0	100

Sözel (TAR)	S	D	Y	B%
Tarih				
İletişimi etkileyen tutum ve davranışları analiz ederek kendi tutum ve davranışlarını sorgular.	4	1	0	25
Bireysel ve toplumsal ilişkilerde olumlu iletişim yollarını kullanır.	5	2	1	40
Medyanın sosyal değişim ve etkileşimdeki rolünü tartışır.	1	0	1	0

Sözel (DİN)	S	D	Y	B%
Din K.ve A.B.				
Varlıklar âlemini özelliklerine göre ayırt eder.	5	2	3	40
Melekleri özellikleri ve görevlerine göre sınıflandırır.	5	4	1	80

Sözel (İNG)	S	D	Y	B%
İngilizce				
Students will be able to talk about other people's appearances and personalities.	2	0	0	0
Students will be able to understand a simple text about appearances, personalities, and comparisons including ex	4	0	1	0
Students will be able to report on appearances and personalities of other people.	4	0	0	0

Sayısal (MAT)	S	D	Y	B%
Matematik				
Tam sayılarla toplama ve çıkarma işlemlerini yapar, ilgili problemleri çözer.	8	4	2	50
Toplama işleminin özelliklerini akıcı işlem yapmak için birer strateji olarak kullanır.	4	0	1	0
Tam sayılarla çarpma ve bölme işlemlerini yapar.	3	0	0	0

Sayısal (FEN)	S	D	Y	B%
Fen				
Uzay teknolojilerini açıklar.	3	1	0	33
Basit bir teleskop modeli hazırlayarak sunar.	1	0	0	0
Yıldız kavramını açıklar.	3	1	1	33
Teleskobun gök bilimin gelişimindeki önemine yönelik çıkarımda bulunur.	3	2	0	67
Yıldız oluşum sürecinin farkına varır.	2	0	0	0
Teknoloji ile uzay araştırmaları arasındaki ilişkiyi açıklar.	1	0	0	0
Teleskobun yapısını ve ne işe yaradığını açıklar.	1	0	1	0
Uzay kirliliğinin nedenlerini ifade ederek bu kirliliğin yol açabileceği olası sonuçları tahmin eder.	1	0	0	0

# SINAV SONUÇ BELGESİ

## 7. SINIF İŞLEYEN ZEKA TÜRKİYE GENELİ DENEME SINAVI

### İSTANBUL / BAYRAMPAŞA / PROF.MUHARREM ERGİN ORTAOKULU

#### DERSLERE GÖRE BAŞARI ANALİZİ

Öğrenci	Numara	Sınıf
ZÜMRA YALÇIN	373	7K

Puan Türü	Puan	Genel Ort.	Dereceler				
			Snf	Kurum	İlçe	İl	Genel
LGS	▲ 339,904	320,920	13	153	153	547	20789
Puanı Hesaplanan:			354	354	1389	48512	
Katılımlar:			35	366	366	1403	48711

Ders	Soru	Doğru	Yanlış	Net	Başarı %	Sınıf Ort.	Kurum Ort.	Genel Ort.
Türkçe	15	9	6	7,00	47	▲ 6,10	▼ 7,17	▼ 7,22
Tarih	10	6	4	4,67	47	▲ 4,36	▼ 4,69	▲ 4,59
Din K.ve A.B.	10	6	2	5,33	53	▲ 3,81	▲ 4,12	▲ 4,26
İngilizce	10	6	4	4,67	47	▲ 3,13	▲ 3,84	▲ 3,76
Matematik	15	4	3	3,00	20	▼ 4,40	▼ 5,19	▼ 5,18
Fen	15	12	2	11,33	76	▲ 6,10	▲ 6,12	▲ 6,26
Toplam:	75	43	21	36,00	48	▲ 27,90	▲ 31,14	▲ 31,25

Soru No	123456789012345
Sözel (TÜR)	bBdCbAdbdADCDCB
Cevap Anh.	A
Sözel (TAR)	cDBAACbaCb
Cevap Anh.	A
Sözel (DİN)	AaBC CD Db
Cevap Anh.	A
Sözel (İNG)	BCdaABadCD
Cevap Anh.	A
Sayısal (MAT)	Aa A D d C b
Cevap Anh.	A
Sayısal (FEN)	CBdBAADA aBDDCB
Cevap Anh.	A

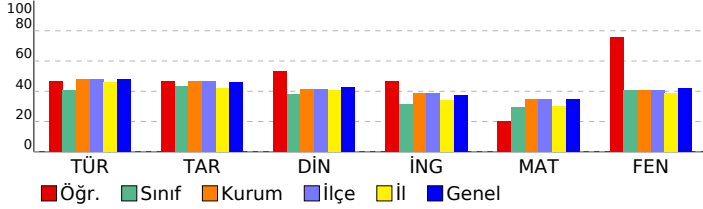

Sözel (TÜR)	S	D	Y	B%
Türkçe				
Bağlamdan yararlanarak bilmediği kelime ve kelime gruplarının anlamını tahmin eder.	3	1	2	33
Metindeki iş ve işlem basamaklarını kavrar.	1	1	0	100
Metnin konusunu belirler.	1	0	1	0
Faillerin anlam özelliklerini fark eder.	2	2	0	100
Yazdıklarını düzenler.	1	1	0	100
Metnin içeriğini yorumlar.	1	0	1	0
Metnin ana fikrini/ana duygusunu belirler.	1	0	1	0
Metinle ilgili soruları cevaplar.	1	0	1	0
Grafik, tablo ve çizelgeyle sunulan bilgileri yorumlar.	1	1	0	100
Medya metinlerini değerlendirir.	1	1	0	100
Noktalama işaretlerine dikkat ederek sesli ve sessiz okur.	1	1	0	100
Metindeki hikâye unsurlarını belirler.	1	1	0	100

Sözel (TAR)	S	D	Y	B%
Tarih				
İletişimi etkileyen tutum ve davranışları analiz ederek kendi tutum ve davranışlarını sorgular.	4	3	1	75
Bireysel ve toplumsal ilişkilerde olumlu iletişim yollarını kullanır.	5	2	3	40
Medyanın sosyal değişim ve etkileşimdeki rolünü tartışır.	1	1	0	100

Sözel (DİN)	S	D	Y	B%
Din K.ve A.B.				
Varlıklar âlemini özelliklerine göre ayırır eder.	5	4	1	80
Melekleri özellikleri ve görevlerine göre sınıflandırır.	5	2	1	40

Sözel (İNG)	S	D	Y	B%
İngilizce				
Students will be able to talk about other people's appearances and personalities.	2	2	0	100
Students will be able to understand a simple text about appearances, personalities, and comparisons including ex	4	3	1	75
Students will be able to report on appearances and personalities of other people.	4	1	3	25

Sayısal (MAT)	S	D	Y	B%
Matematik				
Tam sayılarla toplama ve çıkarma işlemlerini yapar, ilgili problemleri çözer.	8	2	2	25
Toplama işleminin özelliklerini akıcı işlem yapmak için birer strateji olarak kullanır.	4	1	0	25
Tam sayılarla çarpma ve bölme işlemlerini yapar.	3	1	1	33

Sayısal (FEN)	S	D	Y	B%
Fen				
Uzay teknolojilerini açıklar.	3	2	1	67
Basit bir teleskop modeli hazırlayarak sunar.	1	1	0	100
Yıldız kavramını açıklar.	3	1	1	33
Teleskobun gök bilimin gelişimindeki önemine yönelik çıkarımda bulunur.	3	3	0	100
Yıldız oluşum sürecinin farkına varır.	2	2	0	100
Teknoloji ile uzay araştırmaları arasındaki ilişkiyi açıklar.	1	1	0	100
Teleskobun yapısını ve ne işe yaradığını açıklar.	1	1	0	100
Uzay kirliliğinin nedenlerini ifade ederek bu kirliliğin yol açabileceği olası sonuçları tahmin eder.	1	1	0	100

# SINAV SONUÇ BELGESİ

## İSTANBUL / BAYRAMPAŞA / PROF.MUHARREM ERGİN ORTAOKULU

### 7. SINIF İŞLEYEN ZEKA TÜRKİYE GENELİ DENEME SINAVI

#### DERSLERE GÖRE BAŞARI ANALİZİ

Öğrenci	Numara	Sınıf
AKAY EMİRHAN ÖCAL	113	7L

Puan Türü	Puan	Genel Ort.	Dereceler				
			Snf	Kurum	İlçe	İl	Genel
LGS	▲ 392,711	320,920	8	81	81	265	11687
Puanı Hesaplanan:			354	354	1389	48512	
Katılımlar:			29	366	366	1403	48711

Ders	Soru	Doğru	Yanlış	Net	Başarı %	Sınıf Ort.	Kurum Ort.	Genel Ort.
Türkçe	15	13	0	13,00	87	▲ 9,08	▲ 7,17	▲ 7,22
Tarih	10	8	2	7,33	73	▲ 5,59	▲ 4,69	▲ 4,59
Din K.ve A.B.	10	1	0	1,00	10	▼ 4,45	▼ 4,12	▼ 4,26
İngilizce	10	10	0	10,00	100	▲ 3,99	▲ 3,84	▲ 3,76
Matematik	15	8	4	6,67	44	▲ 4,97	▲ 5,19	▲ 5,18
Fen	15	11	2	10,33	69	▲ 6,93	▲ 6,12	▲ 6,26
Toplam:	75	51	8	48,33	64	▲ 35,00	▲ 31,14	▲ 31,25

Soru No	123456789012345
Sözel (TÜR)	CB BCCDACD ACDD
Cevap Anh.	B CBABBCDACDAACDD
Sözel (TAR)	ABCcBAaCBD
Cevap Anh.	B ABCABAACBD
Sözel (DİN)	C
Cevap Anh.	B CACABBDCCB
Sözel (İNG)	DACDABDBCA
Cevap Anh.	B DACDABDBCA
Sayısal (MAT)	ACADDACCaCc a
Cevap Anh.	B ACADDACBDCBBABD
Sayısal (FEN)	CBCBbBdADABC D
Cevap Anh.	B CBCBABAADABCDD

Sözel (TÜR)	S	D	Y	B%
Türkçe				
Bağlamdan yararlanarak bilmediği kelime ve kelime gruplarının anlamını tahmin eder.	3	2	0	67
Metindeki iş ve işlem basamaklarını kavrar.	1	1	0	100
Metnin konusunu belirler.	1	1	0	100
Fiillerin anlam özelliklerini fark eder.	2	2	0	100
Yazdıklarını düzenler.	1	1	0	100
Metnin içeriğini yorumlar.	1	1	0	100
Metnin ana fikrini/ana duygusunu belirler.	1	1	0	100
Metinle ilgili soruları cevaplar.	1	0	0	0
Grafik, tablo ve çizelgeyle sunulan bilgileri yorumlar.	1	1	0	100
Medya metinlerini değerlendirir.	1	1	0	100
Noktalama işaretlerine dikkat ederek sesli ve sessiz okur.	1	1	0	100
Metindeki hikâye unsurlarını belirler.	1	1	0	100

Sözel (TAR)	S	D	Y	B%
Tarih				
İletişimi etkileyen tutum ve davranışları analiz ederek kendi tutum ve davranışlarını sorgular.	4	4	0	100
Bireysel ve toplumsal ilişkilerde olumlu iletişim yollarını kullanır.	5	3	2	60
Medyanın sosyal değişim ve etkileşimdeki rolünü tartışır.	1	1	0	100

Sözel (DİN)	S	D	Y	B%
Din K.ve A.B.				
Varlıklar âlemini özelliklerine göre ayırır eder.	5	1	0	20
Melekleri özellikleri ve görevlerine göre sınıflandırır.	5	0	0	0

Sözel (İNG)	S	D	Y	B%
İngilizce				
Students will be able to talk about other people's appearances and personalities.	2	2	0	100
Students will be able to understand a simple text about appearances, personalities, and comparisons including ex	4	4	0	100
Students will be able to report on appearances and personalities of other people.	4	4	0	100

Sayısal (MAT)	S	D	Y	B%
Matematik				
Tam sayılarla toplama ve çıkarma işlemlerini yapar, ilgili problemleri çözer.	8	5	3	63
Toplama işleminin özelliklerini akıcı işlem yapmak için birer strateji olarak kullanır.	4	2	1	50
Tam sayılarla çarpma ve bölme işlemlerini yapar.	3	1	0	33

Sayısal (FEN)	S	D	Y	B%
Fen				
Uzay teknolojilerini açıklar.	3	2	0	67
Basit bir teleskop modeli hazırlayarak sunar.	1	1	0	100
Yıldız kavramını açıklar.	3	2	1	67
Teleskobun gök bilimin gelişimindeki önemine yönelik çıkarımda bulunur.	3	3	0	100
Yıldız oluşum sürecinin farkına varır.	2	1	1	50
Teknoloji ile uzay araştırmaları arasındaki ilişkiyi açıklar.	1	1	0	100
Teleskobun yapısını ve ne işe yaradığını açıklar.	1	0	0	0
Uzay kirliliğinin nedenlerini ifade ederek bu kirliliğin yol açabileceği olası sonuçları tahmin eder.	1	1	0	100

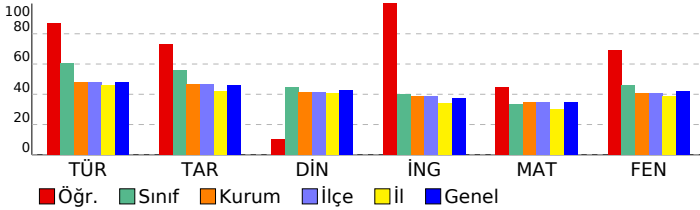

# SINAV SONUÇ BELGESİ

## 7. SINIF İŞLEYEN ZEKA TÜRKİYE GENELİ DENEME SINAVI

### İSTANBUL / BAYRAMPAŞA / PROF.MUHARREM ERGİN ORTAOKULU

#### DERSLERE GÖRE BAŞARI ANALİZİ

Öğrenci	Numara	Sınıf
ASAF T PRAK DENİZ	778	7L

Puan Türü	Puan	Genel Ort.	Dereceler				
			Snf	Kurum	İlçe	İl	Genel
LGS	▼ 285,015	320,920	23	239	239	835	30613
Puanı Hesaplanan:			354	354	1389	48512	
Katılımlar:			29	366	366	1403	48711

Ders	Soru	Doğru	Yanlış	Net	Başarı %	Sınıf Ort.	Kurum Ort.	Genel Ort.
Türkçe	15	7	8	4,33	29	▼ 9,08	▼ 7,17	▼ 7,22
Tarih	10	5	5	3,33	33	▼ 5,59	▼ 4,69	▼ 4,59
Din K.ve A.B.	10	8	2	7,33	73	▲ 4,45	▲ 4,12	▲ 4,26
İngilizce	10	1	9	-2,00	-20	▼ 3,99	▼ 3,84	▼ 3,76
Matematik	15	6	9	3,00	20	▼ 4,97	▼ 5,19	▼ 5,18
Fen	15	8	7	5,67	38	▼ 6,93	▼ 6,12	▼ 6,26
Toplam:	75	35	40	21,67	29	▼ 35,00	▼ 31,14	▼ 31,25

Soru No	123456789012345
Sözel (TÜR)	bdbaBCDAabAAdb
Cevap Anh.	B CBABBCDACDAACDD
Sözel (TAR)	bcCAacbcBD
Cevap Anh.	B ABCABAACBD
Sözel (DİN)	CACAcDCDB
Cevap Anh.	B CACABBDCCB
Sözel (İNG)	bcacdBcadb
Cevap Anh.	B DACDABDBCA
Sayısal (MAT)	AbADDCcCbacdbaD
Cevap Anh.	B ACADDACBDCBBABD
Sayısal (FEN)	CBbBAdAAbAcacDb
Cevap Anh.	B CBCBABAADABCDD

Sözel (TÜR)	S	D	Y	B%
Türkçe				
Bağlamdan yararlanarak bilmediği kelime ve kelime gruplarının anlamını tahmin eder.	3	2	1	67
Metindeki iş ve işlem basamaklarını kavrar.	1	0	1	0
Metnin konusunu belirler.	1	1	0	100
Faillerin anlam özelliklerini fark eder.	2	2	0	100
Yazdıklarını düzenler.	1	1	0	100
Metnin içeriğini yorumlar.	1	0	1	0
Metnin ana fikrini/ana duygusunu belirler.	1	0	1	0
Metinle ilgili soruları cevaplar.	1	1	0	100
Grafik, tablo ve çizelgeyle sunulan bilgileri yorumlar.	1	0	1	0
Medya metinlerini değerlendirir.	1	0	1	0
Noktalama işaretlerine dikkat ederek sesli ve sessiz okur.	1	0	1	0
Metindeki hikâye unsurlarını belirler.	1	0	1	0

Sözel (TAR)	S	D	Y	B%
Tarih				
İletişimi etkileyen tutum ve davranışları analiz ederek kendi tutum ve davranışlarını sorgular.	4	3	1	75
Bireysel ve toplumsal ilişkilerde olumlu iletişim yollarını kullanır.	5	1	4	20
Medyanın sosyal değişim ve etkileşimdeki rolünü tartışır.	1	1	0	100

Sözel (DİN)	S	D	Y	B%
Din K.ve A.B.				
Varlıklar âlemini özelliklerine göre ayırır.	5	4	1	80
Melekleri özellikleri ve görevlerine göre sınıflandırır.	5	4	1	80

Sözel (İNG)	S	D	Y	B%
İngilizce				
Students will be able to talk about other people's appearances and personalities.	2	1	1	50
Students will be able to understand a simple text about appearances, personalities, and comparisons including ex	4	0	4	0
Students will be able to report on appearances and personalities of other people.	4	0	4	0

Sayısal (MAT)	S	D	Y	B%
Matematik				
Tam sayılarla toplama ve çıkarma işlemlerini yapar, ilgili problemleri çözer.	8	4	4	50
Toplama işleminin özelliklerini akıcı işlem yapmak için birer strateji olarak kullanır.	4	2	2	50
Tam sayılarla çarpma ve bölme işlemlerini yapar.	3	0	3	0

Sayısal (FEN)	S	D	Y	B%
Fen				
Uzay teknolojilerini açıklar.	3	0	3	0
Basit bir teleskop modeli hazırlayarak sunar.	1	1	0	100
Yıldız kavramını açıklar.	3	2	1	67
Teleskobun gök bilimin gelişimindeki önemine yönelik çıkarımda bulunur.	3	2	1	67
Yıldız oluşum sürecinin farkına varır.	2	2	0	100
Teknoloji ile uzay araştırmaları arasındaki ilişkiyi açıklar.	1	0	1	0
Teleskobun yapısını ve ne işe yaradığını açıklar.	1	1	0	100
Uzay kirliliğinin nedenlerini ifade ederek bu kirliliğin yol açabileceği olası sonuçları tahmin eder.	1	0	1	0

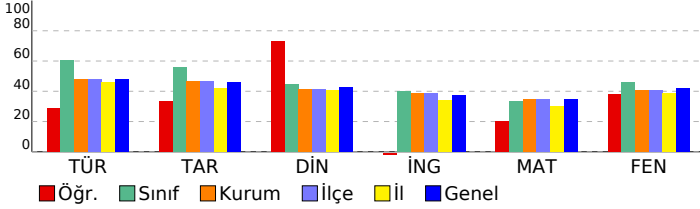

## SINAV SONUÇ BELGESİ

İSTANBUL / BAYRAMPAŞA / PROF.MUHARREM ERGİN ORTAOKULU

Öğrenci	Numara	Sınıf
BERENSU YILMAZ	1359	7L

Puan Türü	Puan	Genel Ort.	Dereceler				
			Snf	Kurum	İlçe	İl	Genel
LGS	▼ 243,911	320,920	26	289	289	1068	38010
Puanı Hesaplanan:			354	354	1389	48512	
Katılımlar:			29	366	366	1403	48711

Ders	Soru	Doğru	Yanlış	Net	Başarı %	Sınıf Ort.	Kurum Ort.	Genel Ort.
Türkçe	15	8	5	6,33	42	▼ 9,08	▼ 7,17	▼ 7,22
Tarih	10	5	3	4,00	40	▼ 5,59	▼ 4,69	▼ 4,59
Din K.ve A.B.	10	1	6	-1,00	-10	▼ 4,45	▼ 4,12	▼ 4,26
İngilizce	10	1	6	-1,00	-10	▼ 3,99	▼ 3,84	▼ 3,76
Matematik	15	0	3	-1,00	-7	▼ 4,97	▼ 5,19	▼ 5,18
Fen	15	5	6	3,00	20	▼ 6,93	▼ 6,12	▼ 6,26
<b>Toplam:</b>	<b>75</b>	<b>20</b>	<b>29</b>	<b>10,33</b>	<b>14</b>	<b>▼ 35,00</b>	<b>▼ 31,14</b>	<b>▼ 31,25</b>

Soru No	123456789012345
Sözel (TÜR)	cBBbcACDAAa bc
Cevap Anh.	A ABBCDACDAADDCDB
Sözel (TAR)	aDdAAAd CA
Cevap Anh.	A BDBAACABCA
Sözel (DİN)	bc C bcc b
Cevap Anh.	A ABBCACDBDC
Sözel (İNG)	c ba d bCa
Cevap Anh.	A BCADABDACD
Sayısal (MAT)	b ca
Cevap Anh.	A ADDACBDBDBACBAC
Sayısal (FEN)	Cabc bd B B cCa
Cevap Anh.	A CBABAADABCBDDBC

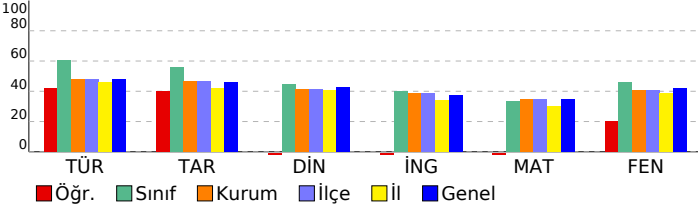

## 7. SINIF İŞLEYEN ZEKA TÜRKİYE GENELİ DENEME SINAVI

## DERSLERE GÖRE BAŞARI ANALİZİ

Sözel (TÜR)	S	D	Y	B%
<b>Türkçe</b>				
Bağlamdan yararlanarak bilmediği kelime ve kelime gruplarının anlamını tahmin eder.	3	1	2	33
Metindeki iş ve işlem basamaklarını kavrar.	1	1	0	100
Metnin konusunu belirler.	1	1	0	100
Faillerin anlam özelliklerini fark eder.	2	0	2	0
Yazdıklarını düzenler.	1	1	0	100
Metnin içeriğini yorumlar.	1	1	0	100
Metnin ana fikrini/ana duygusunu belirler.	1	1	0	100
Metinle ilgili soruları cevaplar.	1	1	0	100
Grafik, tablo ve çizelgeyle sunulan bilgileri yorumlar.	1	0	1	0
Medya metinlerini değerlendirir.	1	0	0	0
Noktalama işaretlerine dikkat ederek sesli ve sessiz okur.	1	1	0	100
Metindeki hikâye unsurlarını belirler.	1	0	0	0

Sözel (TAR)	S	D	Y	B%
<b>Tarih</b>				
İletişimi etkileyen tutum ve davranışları analiz ederek kendi tutum ve davranışlarını sorgular.	4	2	2	50
Bireysel ve toplumsal ilişkilerde olumlu iletişim yollarını kullanır.	5	3	0	60
Medyanın sosyal değişim ve etkileşimdeki rolünü tartışır.	1	0	1	0

Sözel (DİN)	S	D	Y	B%
<b>Din K.ve A.B.</b>				
Varlıklar âlemini özelliklerine göre ayırır.	5	0	3	0
Melekleri özellikleri ve görevlerine göre sınıflandırır.	5	1	3	20

Sözel (İNG)	S	D	Y	B%
<b>İngilizce</b>				
Students will be able to talk about other people's appearances and personalities.	2	0	2	0
Students will be able to understand a simple text about appearances, personalities, and comparisons including ex	4	0	2	0
Students will be able to report on appearances and personalities of other people.	4	1	2	25

Sayısal (MAT)	S	D	Y	B%
<b>Matematik</b>				
Tam sayılarla toplama ve çıkarma işlemlerini yapar, ilgili problemleri çözer.	8	0	2	0
Toplama işleminin özelliklerini akıcı işlem yapmak için birer strateji olarak kullanır.	4	0	1	0
Tam sayılarla çarpma ve bölme işlemlerini yapar.	3	0	0	0

Sayısal (FEN)	S	D	Y	B%
<b>Fen</b>				
Uzay teknolojilerini açıklar.	3	2	0	67
Basit bir teleskop modeli hazırlayarak sunar.	1	0	1	0
Yıldız kavramını açıklar.	3	2	1	67
Teleskobun gök bilimin gelişimindeki önemine yönelik çıkarımda bulunur.	3	0	3	0
Yıldız oluşum sürecinin farkına varır.	2	0	0	0
Teknoloji ile uzay araştırmaları arasındaki ilişkiyi açıklar.	1	1	0	100
Teleskobun yapısını ve ne işe yaradığını açıklar.	1	0	0	0
Uzay kirliliğinin nedenlerini ifade ederek bu kirliliğin yol açabileceği olası sonuçları tahmin eder.	1	0	1	0

# SINAV SONUÇ BELGESİ

## 7. SINIF İŞLEYEN ZEKA TÜRKİYE GENELİ DENEME SINAVI

### İSTANBUL / BAYRAMPAŞA / PROF.MUHARREM ERGİN ORTAOKULU

#### DERSLERE GÖRE BAŞARI ANALİZİ

Öğrenci	Numara	Sınıf
DORUK ÇINAR	1355	7L

Puan Türü	Puan	Genel Ort.	Dereceler				
			Snf	Kurum	İlçe	İl	Genel
LGS	▲ 409,488	320,920	6	61	61	181	8956
Puanı Hesaplanan:			354	354	1389	48512	
Katılımlar:			29	366	366	1403	48711

Ders	Soru	Doğru	Yanlış	Net	Başarı %	Sınıf Ort.	Kurum Ort.	Genel Ort.
Türkçe	15	14	1	13,67	91	▲ 9,08	▲ 7,17	▲ 7,22
Tarih	10	8	2	7,33	73	▲ 5,59	▲ 4,69	▲ 4,59
Din K.ve A.B.	10	7	3	6,00	60	▲ 4,45	▲ 4,12	▲ 4,26
İngilizce	10	6	3	5,00	50	▲ 3,99	▲ 3,84	▲ 3,76
Matematik	15	9	3	8,00	53	▲ 4,97	▲ 5,19	▲ 5,18
Fen	15	12	3	11,00	73	▲ 6,93	▲ 6,12	▲ 6,26
Toplam:	75	56	15	51,00	68	▲ 35,00	▲ 31,14	▲ 31,25

Soru No	123456789012345
Sözel (TÜR)	cBBCDACDAADCDCB
Cevap Anh.	A
Sözel (TAR)	BDBAACdBCC
Cevap Anh.	A
Sözel (DİN)	AcaCACDaDC
Cevap Anh.	A
Sözel (İNG)	CdDABcACb
Cevap Anh.	A
Sayısal (MAT)	ADDACBD cB dBc
Cevap Anh.	A
Sayısal (FEN)	CBbBAADABCbaDCa
Cevap Anh.	A

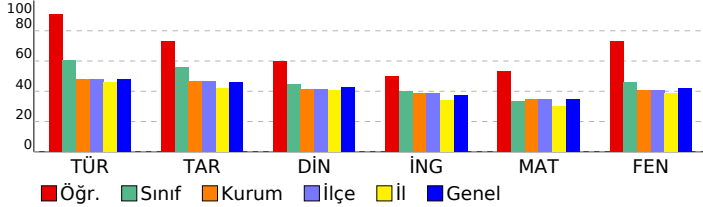

Sözel (TÜR)	S	D	Y	B%
Türkçe				
Bağlamdan yararlanarak bilmediği kelime ve kelime gruplarının anlamını tahmin eder.	3	2	1	67
Metindeki iş ve işlem basamaklarını kavrar.	1	1	0	100
Metnin konusunu belirler.	1	1	0	100
Fiillerin anlam özelliklerini fark eder.	2	2	0	100
Yazdıklarını düzenler.	1	1	0	100
Metnin içeriğini yorumlar.	1	1	0	100
Metnin ana fikrini/ana duygusunu belirler.	1	1	0	100
Metninle ilgili soruları cevaplar.	1	1	0	100
Grafik, tablo ve çizelgeyle sunulan bilgileri yorumlar.	1	1	0	100
Medya metinlerini değerlendirir.	1	1	0	100
Noktalama işaretlerine dikkat ederek sesli ve sessiz okur.	1	1	0	100
Metindeki hikâye unsurlarını belirler.	1	1	0	100

Sözel (TAR)	S	D	Y	B%
Tarih				
İletişimi etkileyen tutum ve davranışları analiz ederek kendi tutum ve davranışlarını sorgular.	4	4	0	100
Bireysel ve toplumsal ilişkilerde olumlu iletişim yollarını kullanır.	5	3	2	60
Medyanın sosyal değişim ve etkileşimdeki rolünü tartışır.	1	1	0	100

Sözel (DİN)	S	D	Y	B%
Din K.ve A.B.				
Varlıklar âlemini özelliklerine göre ayırır eder.	5	4	1	80
Melekleri özellikleri ve görevlerine göre sınıflandırır.	5	3	2	60

Sözel (İNG)	S	D	Y	B%
İngilizce				
Students will be able to talk about other people's appearances and personalities.	2	1	0	50
Students will be able to understand a simple text about appearances, personalities, and comparisons including ex	4	3	1	75
Students will be able to report on appearances and personalities of other people.	4	2	2	50

Sayısal (MAT)	S	D	Y	B%
Matematik				
Tam sayılarla toplama ve çıkarma işlemlerini yapar, ilgili problemleri çözer.	8	7	0	88
Toplama işleminin özelliklerini akıcı işlem yapmak için birer strateji olarak kullanır.	4	1	2	25
Tam sayılarla çarpma ve bölme işlemlerini yapar.	3	1	1	33

Sayısal (FEN)	S	D	Y	B%
Fen				
Uzay teknolojilerini açıklar.	3	3	0	100
Basit bir teleskop modeli hazırlayarak sunar.	1	1	0	100
Yıldız kavramını açıklar.	3	2	1	67
Teleskobun gök bilimin gelişimindeki önemine yönelik çıkarımda bulunur.	3	2	1	67
Yıldız oluşum sürecinin farkına varır.	2	2	0	100
Teknoloji ile uzay araştırmaları arasındaki ilişkiyi açıklar.	1	1	0	100
Teleskobun yapısını ve ne işe yaradığını açıklar.	1	0	1	0
Uzay kirliliğinin nedenlerini ifade ederek bu kirliliğin yol açabileceği olası sonuçları tahmin eder.	1	1	0	100

# SINAV SONUÇ BELGESİ

## İSTANBUL / BAYRAMPAŞA / PROF.MUHARREM ERGİN ORTAOKULU

### 7. SINIF İŞLEYEN ZEKA TÜRKİYE GENELİ DENEME SINAVI

#### DERSLERE GÖRE BAŞARI ANALİZİ

Öğrenci	Numara	Sınıf
ELİF NAZ YAZICI	1514	7L

Puan Türü	Puan	Genel Ort.	Dereceler				
			Snf	Kurum	İlçe	İl	Genel
LGS	▲ 420,942	320.920	4	46	46	133	7162
Puanı Hesaplanan:			354	354	1389	48512	
Katılımlar:			29	366	366	1403	48711

Ders	Soru	Doğru	Yanlış	Net	Başarı %	Sınıf Ort.	Kurum Ort.	Genel Ort.
Türkçe	15	14	1	13,67	91	▲ 9,08	▲ 7,17	▲ 7,22
Tarih	10	7	2	6,33	63	▲ 5,59	▲ 4,69	▲ 4,59
Din K.ve A.B.	10	8	2	7,33	73	▲ 4,45	▲ 4,12	▲ 4,26
İngilizce	10	9	1	8,67	87	▲ 3,99	▲ 3,84	▲ 3,76
Matematik	15	8	2	7,33	49	▲ 4,97	▲ 5,19	▲ 5,18
Fen	15	13	2	12,33	82	▲ 6,93	▲ 6,12	▲ 6,26
Toplam:	75	59	10	55,67	74	▲ 35,00	▲ 31,14	▲ 31,25

Soru No	123456789012345
Sözel (TÜR)	CBABBCDAaDAACDD
Cevap Anh.	B CBABBCDACDAACDD
Sözel (TAR)	BCAaAAaBD
Cevap Anh.	B ABCABAACBD
Sözel (DİN)	CACAcDCDB
Cevap Anh.	B CACABBDCEB
Sözel (İNG)	aACDABDBCA
Cevap Anh.	B DACDABDBCA
Sayısal (MAT)	ACAbDACBa B
Cevap Anh.	B ACADDACBDCBBABD
Sayısal (FEN)	CBCBbBAADABCBaD
Cevap Anh.	B CBCBABAADABCBDD

Sözel (TÜR)	S	D	Y	B%
Türkçe				
Bağlamdan yararlanarak bilmediği kelime ve kelime gruplarının anlamını tahmin eder.	3	3	0	100
Metindeki iş ve işlem basamaklarını kavrar.	1	1	0	100
Metnin konusunu belirler.	1	1	0	100
Faillerin anlam özelliklerini fark eder.	2	2	0	100
Yazdıklarını düzenler.	1	1	0	100
Metnin içeriğini yorumlar.	1	0	1	0
Metnin ana fikrini/ana duygusunu belirler.	1	1	0	100
Metinle ilgili soruları cevaplar.	1	1	0	100
Grafik, tablo ve çizelgeyle sunulan bilgileri yorumlar.	1	1	0	100
Medya metinlerini değerlendirir.	1	1	0	100
Noktalama işaretlerine dikkat ederek sesli ve sessiz okur.	1	1	0	100
Metindeki hikâye unsurlarını belirler.	1	1	0	100

Sözel (TAR)	S	D	Y	B%
Tarih				
İletişimi etkileyen tutum ve davranışları analiz ederek kendi tutum ve davranışlarını sorgular.	4	3	1	75
Bireysel ve toplumsal ilişkilerde olumlu iletişim yollarını kullanır.	5	4	0	80
Medyanın sosyal değişim ve etkileşimdeki rolünü tartışır.	1	0	1	0

Sözel (DİN)	S	D	Y	B%
Din K.ve A.B.				
Varlıklar âlemini özelliklerine göre ayırır eder.	5	4	1	80
Melekleri özellikleri ve görevlerine göre sınıflandırır.	5	4	1	80

Sözel (İNG)	S	D	Y	B%
İngilizce				
Students will be able to talk about other people's appearances and personalities.	2	2	0	100
Students will be able to understand a simple text about appearances, personalities, and comparisons including ex	4	4	0	100
Students will be able to report on appearances and personalities of other people.	4	3	1	75

Sayısal (MAT)	S	D	Y	B%
Matematik				
Tam sayılarla toplama ve çıkarma işlemlerini yapar, ilgili problemleri çözer.	8	5	2	63
Toplama işleminin özelliklerini akıcı işlem yapmak için birer strateji olarak kullanır.	4	2	0	50
Tam sayılarla çarpma ve bölme işlemlerini yapar.	3	1	0	33

Sayısal (FEN)	S	D	Y	B%
Fen				
Uzay teknolojilerini açıklar.	3	3	0	100
Basit bir teleskop modeli hazırlayarak sunar.	1	1	0	100
Yıldız kavramını açıklar.	3	2	1	67
Teleskobun gök bilimin gelişimindeki önemine yönelik çıkarımda bulunur.	3	3	0	100
Yıldız oluşum sürecinin farkına varır.	2	2	0	100
Teknoloji ile uzay araştırmaları arasındaki ilişkiyi açıklar.	1	1	0	100
Teleskobun yapısını ve ne işe yaradığını açıklar.	1	0	1	0
Uzay kirliliğinin nedenlerini ifade ederek bu kirliliğin yol açabileceği olası sonuçları tahmin eder.	1	1	0	100

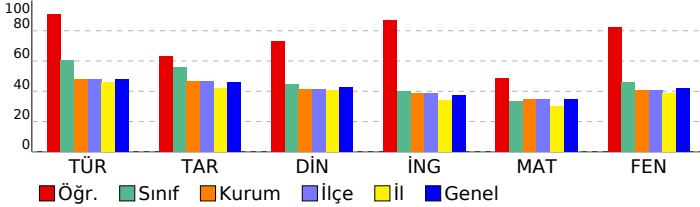

SINAV SONUÇ BELGESİ								
İSTANBUL / BAYRAMPAŞA / PROF.MUHARREM ERGİN ORTAOKULU								
Öğrenci				Numara		Sınıf		
EMİR İZZET VAROL				1212		7L		
Puan Türü	Puan	Genel Ort.	Dereceler					
			Snf	Kurum	İlçe	İl	Genel	
LGS	▲ 446,324	320,920	1	22	22	58	3615	
Puanı Hesaplanan:				354	354	1389	48512	
Katılımlar:				29	366	366	1403	48711

Ders	Soru	Doğru	Yanlış	Net	Başarı %	Sınıf Ort.	Kurum Ort.	Genel Ort.
Türkçe	15	13	2	12,33	82	▲ 9,08	▲ 7,17	▲ 7,22
Tarih	10	7	3	6,00	60	▲ 5,59	▲ 4,69	▲ 4,59
Din K.ve A.B.	10	9	0	9,00	90	▲ 4,45	▲ 4,12	▲ 4,26
İngilizce	10	10	0	10,00	100	▲ 3,99	▲ 3,84	▲ 3,76
Matematik	15	13	2	12,33	82	▲ 4,97	▲ 5,19	▲ 5,18
Fen	15	13	2	12,33	82	▲ 6,93	▲ 6,12	▲ 6,26
<b>Toplam:</b>	<b>75</b>	<b>65</b>	<b>9</b>	<b>62,00</b>	<b>83</b>	<b>▲ 35,00</b>	<b>▲ 31,14</b>	<b>▲ 31,25</b>

Soru No	123456789012345
Sözel (TÜR)	ABBCDACDAADdcbCB
Cevap Anh.	A
Sözel (TAR)	BDBAAabaCA
Cevap Anh.	A
Sözel (DİN)	ABBCACD DC
Cevap Anh.	A
Sözel (İNG)	BCADABDADC
Cevap Anh.	A
Sayısal (MAT)	ADbACBDBDBACBAa
Cevap Anh.	A
Sayısal (FEN)	dBABAcDABCBDDBC
Cevap Anh.	A

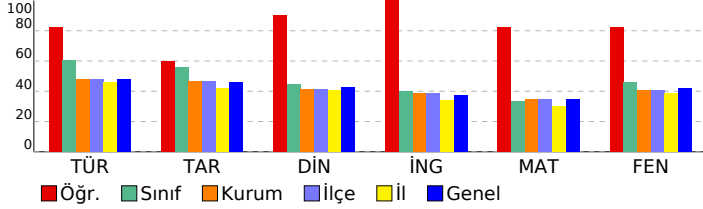

## 7. SINIF İŞLEYEN ZEKA TÜRKİYE GENELİ DENEME SINAVI

### DERSLERE GÖRE BAŞARI ANALİZİ

Sözel (TÜR)	S	D	Y	B%
<b>Türkçe</b>				
Bağlamdan yararlanarak bilmediği kelime ve kelime gruplarının anlamını tahmin eder.	3	3	0	100
Metindeki iş ve işlem basamaklarını kavrar.	1	1	0	100
Metnin konusunu belirler.	1	1	0	100
Faillerin anlam özelliklerini fark eder.	2	1	1	50
Yazdıklarını düzenler.	1	1	0	100
Metnin içeriğini yorumlar.	1	1	0	100
Metnin ana fikrini/ana duygusunu belirler.	1	1	0	100
Metinle ilgili soruları cevaplar.	1	1	0	100
Grafik, tablo ve çizelgeyle sunulan bilgileri yorumlar.	1	1	0	100
Medya metinlerini değerlendirir.	1	0	1	0
Noktalama işaretlerine dikkat ederek sesli ve sessiz okur.	1	1	0	100
Metindeki hikâye unsurlarını belirler.	1	1	0	100

Sözel (TAR)	S	D	Y	B%
<b>Tarih</b>				
İletişimi etkileyen tutum ve davranışları analiz ederek kendi tutum ve davranışlarını sorgular.	4	4	0	100
Bireysel ve toplumsal ilişkilerde olumlu iletişim yollarını kullanır.	5	3	2	60
Medyanın sosyal değişim ve etkileşimdeki rolünü tartışır.	1	0	1	0

Sözel (DİN)	S	D	Y	B%
<b>Din K.ve A.B.</b>				
Varlıklar âlemini özelliklerine göre ayırır.	5	5	0	100
Melekleri özellikleri ve görevlerine göre sınıflandırır.	5	4	0	80

Sözel (İNG)	S	D	Y	B%
<b>İngilizce</b>				
Students will be able to talk about other people's appearances and personalities.	2	2	0	100
Students will be able to understand a simple text about appearances, personalities, and comparisons including ex	4	4	0	100
Students will be able to report on appearances and personalities of other people.	4	4	0	100

Sayısal (MAT)	S	D	Y	B%
<b>Matematik</b>				
Tam sayılarla toplama ve çıkarma işlemlerini yapar, ilgili problemleri çözer.	8	6	2	75
Toplama işleminin özelliklerini akıcı işlem yapmak için birer strateji olarak kullanır.	4	4	0	100
Tam sayılarla çarpma ve bölme işlemlerini yapar.	3	3	0	100

Sayısal (FEN)	S	D	Y	B%
<b>Fen</b>				
Uzay teknolojilerini açıklar.	3	2	1	67
Basit bir teleskop modeli hazırlayarak sunar.	1	1	0	100
Yıldız kavramını açıklar.	3	3	0	100
Teleskobun gök bilimin gelişimindeki önemine yönelik çıkarımda bulunur.	3	2	1	67
Yıldız oluşum sürecinin farkına varır.	2	2	0	100
Teknoloji ile uzay araştırmaları arasındaki ilişkiyi açıklar.	1	1	0	100
Teleskobun yapısını ve ne işe yaradığını açıklar.	1	1	0	100
Uzay kirliliğinin nedenlerini ifade ederek bu kirliliğin yol açabileceği olası sonuçları tahmin eder.	1	1	0	100



SINAV SONUÇ BELGESİ							
İSTANBUL / BAYRAMPAŞA / PROF.MUHARREM ERGİN ORTAOKULU							
Öğrenci				Numara		Sınıf	
EMİR KUZEY BEYAZ				1356		7L	
Puan Türü	Puan	Genel Ort.	Dereceler				
			Snf	Kurum	İlçe	İl	Genel
LGS	▲ 390,287	320,920	9	84	84	278	12096
Puanı Hesaplanan:			354	354	1389	48512	
Katılımlar:			29	366	366	1403	48711

Ders	Soru	Doğru	Yanlış	Net	Başarı %	Sınıf Ort.	Kurum Ort.	Genel Ort.
Türkçe	15	12	3	11,00	73	▲ 9,08	▲ 7,17	▲ 7,22
Tarih	10	8	2	7,33	73	▲ 5,59	▲ 4,69	▲ 4,59
Din K.ve A.B.	10	8	2	7,33	73	▲ 4,45	▲ 4,12	▲ 4,26
İngilizce	10	5	4	3,67	37	▼ 3,99	▼ 3,84	▼ 3,76
Matematik	15	9	3	8,00	53	▲ 4,97	▲ 5,19	▲ 5,18
Fen	15	11	3	10,00	67	▲ 6,93	▲ 6,12	▲ 6,26
<b>Toplam:</b>	<b>75</b>	<b>53</b>	<b>17</b>	<b>47,33</b>	<b>63</b>	<b>▲ 35,00</b>	<b>▲ 31,14</b>	<b>▲ 31,25</b>

Soru No	123456789012345
Sözel (TÜR)	CBbBBdDACDAbCDD
Cevap Anh.	B CBABBCDACDAACDD
Sözel (TAR)	bBCdBAACBD
Cevap Anh.	B ABCABAACBD
Sözel (DİN)	CACABdDCDc
Cevap Anh.	B CACABBDcDB
Sözel (İNG)	a CbAcDDBCb
Cevap Anh.	B DACDABDBCA
Sayısal (MAT)	ACA DACaDCcB c
Cevap Anh.	B ACADDACBDCBBABD
Sayısal (FEN)	CBCBb AADAcCBaD
Cevap Anh.	B CBCBABAADABCDD

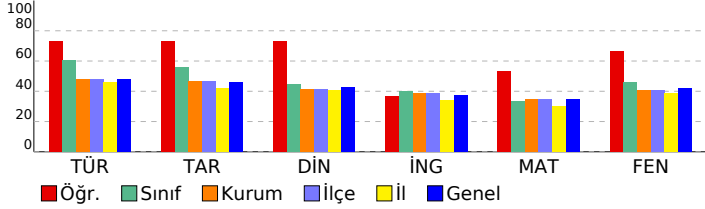

## 7. SINIF İŞLEYEN ZEKA TÜRKİYE GENELİ DENEME SINAVI

### DERSLERE GÖRE BAŞARI ANALİZİ

Sözel (TÜR)	S	D	Y	B%
<b>Türkçe</b>				
Bağlamdan yararlanarak bilmediği kelime ve kelime gruplarının anlamını tahmin eder.	3	1	2	33
Metindeki iş ve işlem basamaklarını kavrar.	1	1	0	100
Metnin konusunu belirler.	1	1	0	100
Faillerin anlam özelliklerini fark eder.	2	1	1	50
Yazdıklarını düzenler.	1	1	0	100
Metnin içeriğini yorumlar.	1	1	0	100
Metnin ana fikrini/ana duygusunu belirler.	1	1	0	100
Metinle ilgili soruları cevaplar.	1	1	0	100
Grafik, tablo ve çizelgeyle sunulan bilgileri yorumlar.	1	1	0	100
Medya metinlerini değerlendirir.	1	1	0	100
Noktalama işaretlerine dikkat ederek sesli ve sessiz okur.	1	1	0	100
Metindeki hikâye unsurlarını belirler.	1	1	0	100

Sözel (TAR)	S	D	Y	B%
<b>Tarih</b>				
İletişimi etkileyen tutum ve davranışları analiz ederek kendi tutum ve davranışlarını sorgular.	4	4	0	100
Bireysel ve toplumsal ilişkilerde olumlu iletişim yollarını kullanır.	5	3	2	60
Medyanın sosyal değişim ve etkileşimdeki rolünü tartışır.	1	1	0	100

Sözel (DİN)	S	D	Y	B%
<b>Din K.ve A.B.</b>				
Varlıklar âlemini özelliklerine göre ayırır eder.	5	4	1	80
Melekleri özellikleri ve görevlerine göre sınıflandırır.	5	4	1	80

Sözel (İNG)	S	D	Y	B%
<b>İngilizce</b>				
Students will be able to talk about other people's appearances and personalities.	2	1	1	50
Students will be able to understand a simple text about appearances, personalities, and comparisons including ex	4	2	1	50
Students will be able to report on appearances and personalities of other people.	4	2	2	50

Sayısal (MAT)	S	D	Y	B%
<b>Matematik</b>				
Tam sayılarla toplama ve çıkarma işlemlerini yapar, ilgili problemleri çözer.	8	5	2	63
Toplama işleminin özelliklerini akıcı işlem yapmak için birer strateji olarak kullanır.	4	2	1	50
Tam sayılarla çarpma ve bölme işlemlerini yapar.	3	2	0	67

Sayısal (FEN)	S	D	Y	B%
<b>Fen</b>				
Uzay teknolojilerini açıklar.	3	3	0	100
Basit bir teleskop modeli hazırlayarak sunar.	1	1	0	100
Yıldız kavramını açıklar.	3	1	2	33
Teleskobun gök bilimin gelişimindeki önemine yönelik çıkarımda bulunur.	3	2	0	67
Yıldız oluşum sürecinin farkına varır.	2	2	0	100
Teknoloji ile uzay araştırmaları arasındaki ilişkiyi açıklar.	1	1	0	100
Teleskobun yapısını ve ne işe yaradığını açıklar.	1	0	1	0
Uzay kirliliğinin nedenlerini ifade ederek bu kirliliğin yol açabileceği olası sonuçları tahmin eder.	1	1	0	100

# SINAV SONUÇ BELGESİ

## 7. SINIF İŞLEYEN ZEKA TÜRKİYE GENELİ DENEME SINAVI

### İSTANBUL / BAYRAMPAŞA / PROF.MUHARREM ERGİN ORTAOKULU

#### DERSLERE GÖRE BAŞARI ANALİZİ

Öğrenci	Numara	Sınıf
EMİRHAN ERKAN	1736	7L

Puan Türü	Puan	Genel Ort.	Dereceler				
			Snf	Kurum	İlçe	İl	Genel
LGS	▲ 371,083	320,920	12	110	110	369	15382
Puanı Hesaplanan:			354	354	1389	48512	
Katılımlar:			29	366	366	1403	48711

Ders	Soru	Doğru	Yanlış	Net	Başarı %	Sınıf Ort.	Kurum Ort.	Genel Ort.
Türkçe	15	11	3	10,00	67	▲ 9,08	▲ 7,17	▲ 7,22
Tarih	10	8	2	7,33	73	▲ 5,59	▲ 4,69	▲ 4,59
Din K.ve A.B.	10	5	5	3,33	33	▼ 4,45	▼ 4,12	▼ 4,26
İngilizce	10	4	2	3,33	33	▼ 3,99	▼ 3,84	▼ 3,76
Matematik	15	9	3	8,00	53	▲ 4,97	▲ 5,19	▲ 5,18
Fen	15	10	2	9,33	62	▲ 6,93	▲ 6,12	▲ 6,26
Toplam:	75	47	17	41,33	55	▲ 35,00	▲ 31,14	▲ 31,25

Soru No	123456789012345
Sözel (TÜR)	ABBCDACDdA aaCB
Cevap Anh.	A
Sözel (TAR)	BDBAACAcCd
Cevap Anh.	A
Sözel (DİN)	cdCACDaDb
Cevap Anh.	A
Sözel (İNG)	CbDAa D
Cevap Anh.	A
Sayısal (MAT)	ADDA cDBaB aAC
Cevap Anh.	A
Sayısal (FEN)	CBA AADA BaDbB
Cevap Anh.	A

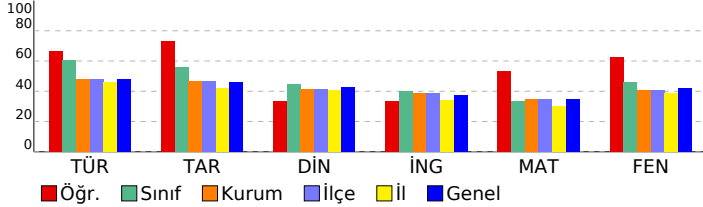

Sözel (TÜR)	S	D	Y	B%
Türkçe				
Bağlamdan yararlanarak bilmediği kelime ve kelime gruplarının anlamını tahmin eder.	3	3	0	100
Metindeki iş ve işlem basamaklarını kavrar.	1	1	0	100
Metnin konusunu belirler.	1	1	0	100
Fiillerin anlam özelliklerini fark eder.	2	1	1	50
Yazdıklarını düzenler.	1	1	0	100
Metnin içeriğini yorumlar.	1	1	0	100
Metnin ana fikrini/ana duygusunu belirler.	1	1	0	100
Metinle ilgili soruları cevaplar.	1	0	1	0
Grafik, tablo ve çizelgeyle sunulan bilgileri yorumlar.	1	0	0	0
Medya metinlerini değerlendirir.	1	0	1	0
Noktalama işaretlerine dikkat ederek sesli ve sessiz okur.	1	1	0	100
Metindeki hikâye unsurlarını belirler.	1	1	0	100

Sözel (TAR)	S	D	Y	B%
Tarih				
İletişimi etkileyen tutum ve davranışları analiz ederek kendi tutum ve davranışlarını sorgular.	4	4	0	100
Bireysel ve toplumsal ilişkilerde olumlu iletişim yollarını kullanır.	5	3	2	60
Medyanın sosyal değişim ve etkileşimdeki rolünü tartışır.	1	1	0	100

Sözel (DİN)	S	D	Y	B%
Din K.ve A.B.				
Varlıklar âlemini özelliklerine göre ayırır eder.	5	2	3	40
Melekleri özellikleri ve görevlerine göre sınıflandırır.	5	3	2	60

Sözel (İNG)	S	D	Y	B%
İngilizce				
Students will be able to talk about other people's appearances and personalities.	2	0	1	0
Students will be able to understand a simple text about appearances, personalities, and comparisons including ex	4	3	0	75
Students will be able to report on appearances and personalities of other people.	4	1	1	25

Sayısal (MAT)	S	D	Y	B%
Matematik				
Tam sayılarla toplama ve çıkarma işlemlerini yapar, ilgili problemleri çözer.	8	5	2	63
Toplama işleminin özelliklerini akıcı işlem yapmak için birer strateji olarak kullanır.	4	3	1	75
Tam sayılarla çarpma ve bölme işlemlerini yapar.	3	1	0	33

Sayısal (FEN)	S	D	Y	B%
Fen				
Uzay teknolojilerini açıklar.	3	2	0	67
Basit bir teleskop modeli hazırlayarak sunar.	1	1	0	100
Yıldız kavramını açıklar.	3	1	1	33
Teleskobun gök bilimin gelişimindeki önemine yönelik çıkarımda bulunur.	3	2	0	67
Yıldız oluşum sürecinin farkına varır.	2	2	0	100
Teknoloji ile uzay araştırmaları arasındaki ilişkiyi açıklar.	1	1	0	100
Teleskobun yapısını ve ne işe yaradığını açıklar.	1	0	1	0
Uzay kirliliğinin nedenlerini ifade ederek bu kirliliğin yol açabileceği olası sonuçları tahmin eder.	1	1	0	100

# SINAV SONUÇ BELGESİ

## 7. SINIF İŞLEYEN ZEKA TÜRKİYE GENELİ DENEME SINAVI

### İSTANBUL / BAYRAMPAŞA / PROF.MUHARREM ERGİN ORTAOKULU

#### DERSLERE GÖRE BAŞARI ANALİZİ

Öğrenci	Numara	Sınıf					
FİLİZ GEZİCİ	787	7L					
Puan Türü	Puan	Genel Ort.	Dereceler				
LGS	▲ 387,644	320,920	Snf	Kurum	İlçe	İl	Genel
			10	85	85	286	12568
Puanı Hesaplanan:			354	354	1389	48512	
Katılımlar:			29	366	366	1403	48711

Ders	Soru	Doğru	Yanlış	Net	Başarı %	Sınıf Ort.	Kurum Ort.	Genel Ort.
Türkçe	15	12	3	11,00	73	▲ 9,08	▲ 7,17	▲ 7,22
Tarih	10	10	0	10,00	100	▲ 5,59	▲ 4,69	▲ 4,59
Din K.ve A.B.	10	8	2	7,33	73	▲ 4,45	▲ 4,12	▲ 4,26
Matematik	15	12	3	11,00	73	▲ 4,97	▲ 5,19	▲ 5,18
Fen	15	8	4	6,67	44	▼ 6,93	▲ 6,12	▲ 6,26
Toplam:	75	50	12	46,00	61	▲ 35,00	▲ 31,14	▲ 31,25

Soru No	123456789012345
Sözel (TÜR)	CBbBdDACDdACDD
Cevap Anh.	B CBABBCDACDAACDD
Sözel (TAR)	ABCABAACBD
Cevap Anh.	B ABCABAACBD
Sözel (DİN)	CACABdDaDB
Cevap Anh.	B CACABBDcDB
Sayısal (MAT)	ACAbDACcDCBBaAd
Cevap Anh.	B ACADDACBDCBBABD
Sayısal (FEN)	C Cc ddADA CBaD
Cevap Anh.	B CBCBABAADABCDD

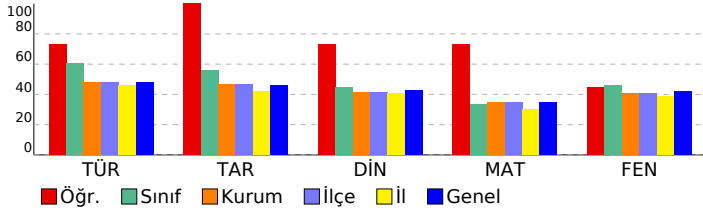

Sözel (TÜR)	S	D	Y	B%
Türkçe				
Bağlamdan yararlanarak bilmediği kelime ve kelime gruplarının anlamını tahmin eder.	3	2	1	67
Metindeki iş ve işlem basamaklarını kavrar.	1	1	0	100
Metnin konusunu belirler.	1	1	0	100
Faillerin anlam özelliklerini fark eder.	2	1	1	50
Yazdıklarını düzenler.	1	1	0	100
Metnin içeriğini yorumlar.	1	1	0	100
Metnin ana fikrini/ana duygusunu belirler.	1	1	0	100
Metinle ilgili soruları cevaplar.	1	0	1	0
Grafik, tablo ve çizelgeyle sunulan bilgileri yorumlar.	1	1	0	100
Medya metinlerini değerlendirir.	1	1	0	100
Noktalama işaretlerine dikkat ederek sesli ve sessiz okur.	1	1	0	100
Metindeki hikâye unsurlarını belirler.	1	1	0	100

Sözel (TAR)	S	D	Y	B%
Tarih				
İletişimi etkileyen tutum ve davranışları analiz ederek kendi tutum ve davranışlarını sorgular.	4	4	0	100
Bireysel ve toplumsal ilişkilerde olumlu iletişim yollarını kullanır.	5	5	0	100
Medyanın sosyal değişim ve etkileşimdeki rolünü tartışır.	1	1	0	100

Sözel (DİN)	S	D	Y	B%
Din K.ve A.B.				
Varlıklar âleminin özelliklerine göre ayırır eder.	5	3	2	60
Melekleri özellikleri ve görevlerine göre sınıflandırır.	5	5	0	100

Sözel (İNG)	S	D	Y	B%
İngilizce				
Students will be able to talk about other people's appearances and personalities.	2	0	0	0
Students will be able to understand a simple text about appearances, personalities, and comparisons including ex	4	0	0	0
Students will be able to report on appearances and personalities of other people.	4	0	0	0

Sayısal (MAT)	S	D	Y	B%
Matematik				
Tam sayılarla toplama ve çıkarma işlemlerini yapar, ilgili problemleri çözer.	8	6	2	75
Toplama işleminin özelliklerini akıcı işlem yapmak için birer strateji olarak kullanır.	4	3	1	75
Tam sayılarla çarpma ve bölme işlemlerini yapar.	3	3	0	100

Sayısal (FEN)	S	D	Y	B%
Fen				
Uzay teknolojilerini açıklar.	3	3	0	100
Basit bir teleskop modeli hazırlayarak sunar.	1	0	1	0
Yıldız kavramını açıklar.	3	1	0	33
Teleskobun gök bilimin gelişimindeki önemine yönelik çıkarımda bulunur.	3	1	1	33
Yıldız oluşum sürecinin farkına varır.	2	1	1	50
Teknoloji ile uzay araştırmaları arasındaki ilişkiyi açıklar.	1	1	0	100
Teleskobun yapısını ve ne işe yaradığını açıklar.	1	0	1	0
Uzay kirliliğinin nedenlerini ifade ederek bu kirliliğin yol açabileceği olası sonuçları tahmin eder.	1	1	0	100

# SINAV SONUÇ BELGESİ

## 7. SINIF İŞLEYEN ZEKA TÜRKİYE GENELİ DENEME SINAVI

### İSTANBUL / BAYRAMPAŞA / PROF.MUHARREM ERGİN ORTAOKULU

#### DERSLERE GÖRE BAŞARI ANALİZİ

Öğrenci	Numara	Sınıf
KEREM GÜL	1062	7L

Puan Türü	Puan	Genel Ort.	Dereceler				
			Snf	Kurum	İlçe	İl	Genel
LGS	▲ 379,494	320,920	11	96	96	322	13954
Puanı Hesaplanan:			354	354	1389	48512	
Katılımlar:			29	366	366	1403	48711

Ders	Soru	Doğru	Yanlış	Net	Başarı %	Sınıf Ort.	Kurum Ort.	Genel Ort.
Türkçe	15	13	2	12,33	82	▲ 9,08	▲ 7,17	▲ 7,22
Tarih	10	9	1	8,67	87	▲ 5,59	▲ 4,69	▲ 4,59
Din K.ve A.B.	10	7	3	6,00	60	▲ 4,45	▲ 4,12	▲ 4,26
İngilizce	10	8	2	7,33	73	▲ 3,99	▲ 3,84	▲ 3,76
Matematik	15	7	4	5,67	38	▲ 4,97	▲ 5,19	▲ 5,18
Fen	15	9	4	7,67	51	▲ 6,93	▲ 6,12	▲ 6,26
Toplam:	75	53	16	47,67	64	▲ 35,00	▲ 31,14	▲ 31,25

Soru No	123456789012345
Sözel (TÜR)	ABBCDACbAAbCDCB
Cevap Anh.	A
Sözel (TAR)	BDBAACdBCA
Cevap Anh.	A
Sözel (DİN)	cBBCACDaDb
Cevap Anh.	A
Sözel (İNG)	BCADABcbCD
Cevap Anh.	A
Sayısal (MAT)	AaDACc cDB Ad
Cevap Anh.	A
Sayısal (FEN)	CBbcaAaBa Ca DCB
Cevap Anh.	A

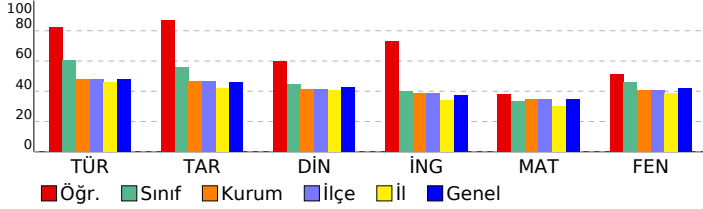

Sözel (TÜR)	S	D	Y	B%
Türkçe				
Bağlamdan yararlanarak bilmediği kelime ve kelime gruplarının anlamını tahmin eder.	3	3	0	100
Metindeki iş ve işlem basamaklarını kavrar.	1	1	0	100
Metnin konusunu belirler.	1	1	0	100
Fiillerin anlam özelliklerini fark eder.	2	2	0	100
Yazdıklarını düzenler.	1	1	0	100
Metnin içeriğini yorumlar.	1	1	0	100
Metnin ana fikrini/ana duygusunu belirler.	1	0	1	0
Metinle ilgili soruları cevaplar.	1	1	0	100
Grafik, tablo ve çizelgeyle sunulan bilgileri yorumlar.	1	0	1	0
Medya metinlerini değerlendirir.	1	1	0	100
Noktalama işaretlerine dikkat ederek sesli ve sessiz okur.	1	1	0	100
Metindeki hikâye unsurlarını belirler.	1	1	0	100

Sözel (TAR)	S	D	Y	B%
Tarih				
İletişimi etkileyen tutum ve davranışları analiz ederek kendi tutum ve davranışlarını sorgular.	4	4	0	100
Bireysel ve toplumsal ilişkilerde olumlu iletişim yollarını kullanır.	5	4	1	80
Medyanın sosyal değişim ve etkileşimdeki rolünü tartışır.	1	1	0	100

Sözel (DİN)	S	D	Y	B%
Din K.ve A.B.				
Varlıklar âlemini özelliklerine göre ayırır eder.	5	3	2	60
Melekleri özellikleri ve görevlerine göre sınıflandırır.	5	4	1	80

Sözel (İNG)	S	D	Y	B%
İngilizce				
Students will be able to talk about other people's appearances and personalities.	2	2	0	100
Students will be able to understand a simple text about appearances, personalities, and comparisons including ex	4	3	1	75
Students will be able to report on appearances and personalities of other people.	4	3	1	75

Sayısal (MAT)	S	D	Y	B%
Matematik				
Tam sayılarla toplama ve çıkarma işlemlerini yapar, ilgili problemleri çözer.	8	3	3	38
Toplama işleminin özelliklerini akıcı işlem yapmak için birer strateji olarak kullanır.	4	3	1	75
Tam sayılarla çarpma ve bölme işlemlerini yapar.	3	1	0	33

Sayısal (FEN)	S	D	Y	B%
Fen				
Uzay teknolojilerini açıklar.	3	2	1	67
Basit bir teleskop modeli hazırlayarak sunar.	1	1	0	100
Yıldız kavramını açıklar.	3	1	1	33
Teleskobun gök bilimin gelişimindeki önemine yönelik çıkarımda bulunur.	3	2	1	67
Yıldız oluşum sürecinin farkına varır.	2	2	0	100
Teknoloji ile uzay araştırmaları arasındaki ilişkiyi açıklar.	1	0	1	0
Teleskobun yapısını ve ne işe yaradığını açıklar.	1	0	0	0
Uzay kirliliğinin nedenlerini ifade ederek bu kirliliğin yol açabileceği olası sonuçları tahmin eder.	1	1	0	100

SINAV SONUÇ BELGESİ							
İSTANBUL / BAYRAMPAŞA / PROF.MUHARREM ERGİN ORTAOKULU							
Öğrenci				Numara		Sınıf	
M HASAN CAN ALANÇ				117		7L	
Puan Türü	Puan	Genel Ort.	Dereceler				
			Snf	Kurum	İlçe	İl	Genel
LGS	▲ 337,431	320,920	16	158	158	559	21236
Puani Hesaplanan:			354	354	1389	48512	
Katılımlar:			29	366	366	1403	48711

Ders	Soru	Doğru	Yanlış	Net	Başarı %	Sınıf Ort.	Kurum Ort.	Genel Ort.
Türkçe	15	10	5	8,33	56	▼ 9,08	▲ 7,17	▲ 7,22
Tarih	10	6	4	4,67	47	▼ 5,59	▼ 4,69	▲ 4,59
Din K.ve A.B.	10	8	2	7,33	73	▲ 4,45	▲ 4,12	▲ 4,26
İngilizce	10	5	5	3,33	33	▼ 3,99	▼ 3,84	▼ 3,76
Matematik	15	6	7	3,67	24	▼ 4,97	▼ 5,19	▼ 5,18
Fen	15	10	5	8,33	56	▲ 6,93	▲ 6,12	▲ 6,26
Toplam:	75	45	28	35,67	48	▲ 35,00	▲ 31,14	▲ 31,25

Soru No	123456789012345
Sözel (TÜR)	cBBCaAcBacDdDCB
Cevap Anh.	A
Sözel (TAR)	BDBbbCABbd
Cevap Anh.	A
Sözel (DİN)	AcBCACDcDC
Cevap Anh.	A
Sözel (İNG)	dCdDABcbCa
Cevap Anh.	A
Sayısal (MAT)	AaaACcaabB C Ad
Cevap Anh.	A
Sayısal (FEN)	CBbBdADaCcbCdB
Cevap Anh.	A

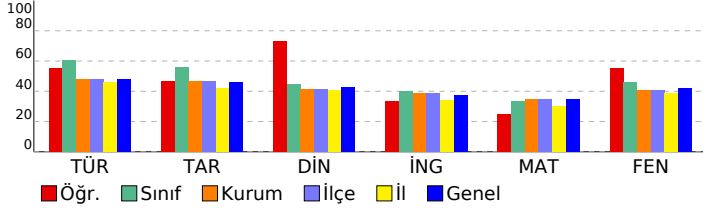

## 7. SINIF İŞLEYEN ZEKA TÜRKİYE GENELİ DENEME SINAVI

### DERSLERE GÖRE BAŞARI ANALİZİ

Sözel (TÜR)	S	D	Y	B%
Türkçe				
Bağlamdan yararlanarak bilmediği kelime ve kelime gruplarının anlamını tahmin eder.	3	0	3	0
Metindeki iş ve işlem basamaklarını kavrar.	1	1	0	100
Metnin konusunu belirler.	1	1	0	100
Faillerin anlam özelliklerini fark eder.	2	2	0	100
Yazdıklarını düzenler.	1	1	0	100
Metnin içeriğini yorumlar.	1	1	0	100
Metnin ana fikrini/ana duygusunu belirler.	1	0	1	0
Metnin ilgili sorularını cevaplar.	1	1	0	100
Grafik, tablo ve çizelgeyle sunulan bilgileri yorumlar.	1	1	0	100
Medya metinlerini değerlendirir.	1	0	1	0
Noktalama işaretlerine dikkat ederek sesli ve sessiz okur.	1	1	0	100
Metindeki hikâye unsurlarını belirler.	1	1	0	100

Sözel (TAR)	S	D	Y	B%
Tarih				
İletişimi etkileyen tutum ve davranışları analiz ederek kendi tutum ve davranışlarını sorgular.	4	3	1	75
Bireysel ve toplumsal ilişkilerde olumlu iletişim yollarını kullanır.	5	2	3	40
Medyanın sosyal değişim ve etkileşimdeki rolünü tartışır.	1	1	0	100

Sözel (DİN)	S	D	Y	B%
Din K.ve A.B.				
Varlıklar âlemini özelliklerine göre ayırır eder.	5	5	0	100
Melekleri özellikleri ve görevlerine göre sınıflandırır.	5	3	2	60

Sözel (İNG)	S	D	Y	B%
İngilizce				
Students will be able to talk about other people's appearances and personalities.	2	1	1	50
Students will be able to understand a simple text about appearances, personalities, and comparisons including ex	4	2	2	50
Students will be able to report on appearances and personalities of other people.	4	2	2	50

Sayısal (MAT)	S	D	Y	B%
Matematik				
Tam sayılarla toplama ve çıkarma işlemlerini yapar, ilgili problemleri çözer.	8	2	5	25
Toplama işleminin özelliklerini akıcı işlem yapmak için birer strateji olarak kullanır.	4	2	2	50
Tam sayılarla çarpma ve bölme işlemlerini yapar.	3	2	0	67

Sayısal (FEN)	S	D	Y	B%
Fen				
Uzay teknolojilerini açıklar.	3	3	0	100
Basit bir teleskop modeli hazırlayarak sunar.	1	1	0	100
Yıldız kavramını açıklar.	3	0	3	0
Teleskobun gök bilimin gelişimindeki önemine yönelik çıkarımda bulunur.	3	3	0	100
Yıldız oluşum sürecinin farkına varır.	2	1	1	50
Teknoloji ile uzay araştırmaları arasındaki ilişkiyi açıklar.	1	1	0	100
Teleskobun yapısını ve ne işe yaradığını açıklar.	1	0	1	0
Uzay kirliliğinin nedenlerini ifade ederek bu kirliliğin yol açabileceği olası sonuçları tahmin eder.	1	1	0	100

# SINAV SONUÇ BELGESİ

## İSTANBUL / BAYRAMPAŞA / PROF.MUHARREM ERGİN ORTAOKULU

### 7. SINIF İŞLEYEN ZEKA TÜRKİYE GENELİ DENEME SINAVI

#### DERSLERE GÖRE BAŞARI ANALİZİ

Öğrenci	Numara	Sınıf
MEHMET ŞAKAR	1389	7L

Puan Türü	Puan	Genel Ort.	Dereceler				
			Snf	Kurum	İlçe	İl	Genel
LGS	▲ 349,088	320,920	15	145	145	496	19130
Puanı Hesaplanan:			354	354	1389	48512	
Katılımlar:			29	366	366	1403	48711

Ders	Soru	Doğru	Yanlış	Net	Başarı %	Sınıf Ort.	Kurum Ort.	Genel Ort.
Türkçe	15	11	4	9,67	64	▲ 9,08	▲ 7,17	▲ 7,22
Tarih	10	9	1	8,67	87	▲ 5,59	▲ 4,69	▲ 4,59
Din K.ve A.B.	10	5	5	3,33	33	▼ 4,45	▼ 4,12	▼ 4,26
İngilizce	10	4	2	3,33	33	▼ 3,99	▼ 3,84	▼ 3,76
Matematik	15	7	4	5,67	38	▲ 4,97	▲ 5,19	▲ 5,18
Fen	15	9	5	7,33	49	▲ 6,93	▲ 6,12	▲ 6,26
Toplam:	75	45	21	38,00	51	▲ 35,00	▲ 31,14	▲ 31,25

Soru No	123456789012345
Sözel (TÜR)	CBcBcCDAdDbACDD
Cevap Anh.	B CBABBcDADACD
Sözel (TAR)	ABCdBAACBD
Cevap Anh.	B ABCABAACBD
Sözel (DİN)	CACccDdBdC
Cevap Anh.	B CACABBDCDB
Sözel (İNG)	DAAcD A
Cevap Anh.	B DACDABDBCA
Sayısal (MAT)	AbA DACCa B Bb
Cevap Anh.	B ACADDACBDCBBABD
Sayısal (FEN)	CaCBbdAADAd BcD
Cevap Anh.	B CBCBABAADABCDD

Sözel (TÜR)	S	D	Y	B%
Türkçe				
Bağlamdan yararlanarak bilmediği kelime ve kelime gruplarının anlamını tahmin eder.	3	2	1	67
Metindeki iş ve işlem basamaklarını kavrar.	1	1	0	100
Metnin konusunu belirler.	1	0	1	0
Fiillerin anlam özelliklerini fark eder.	2	2	0	100
Yazdıklarını düzenler.	1	1	0	100
Metnin içeriğini yorumlar.	1	0	1	0
Metnin ana fikrini/ana duygusunu belirler.	1	1	0	100
Metinle ilgili soruları cevaplar.	1	0	1	0
Grafik, tablo ve çizelgeyle sunulan bilgileri yorumlar.	1	1	0	100
Medya metinlerini değerlendirir.	1	1	0	100
Noktalama işaretlerine dikkat ederek sesli ve sessiz okur.	1	1	0	100
Metindeki hikâye unsurlarını belirler.	1	1	0	100

Sözel (TAR)	S	D	Y	B%
Tarih				
İletişimi etkileyen tutum ve davranışları analiz ederek kendi tutum ve davranışlarını sorgular.	4	4	0	100
Bireysel ve toplumsal ilişkilerde olumlu iletişim yollarını kullanır.	5	4	1	80
Medyanın sosyal değişim ve etkileşimdeki rolünü tartışır.	1	1	0	100

Sözel (DİN)	S	D	Y	B%
Din K.ve A.B.				
Varlıklar âlemini özelliklerine göre ayırır eder.	5	2	3	40
Melekleri özellikleri ve görevlerine göre sınıflandırır.	5	3	2	60

Sözel (İNG)	S	D	Y	B%
İngilizce				
Students will be able to talk about other people's appearances and personalities.	2	0	2	0
Students will be able to understand a simple text about appearances, personalities, and comparisons including ex	4	2	0	50
Students will be able to report on appearances and personalities of other people.	4	2	0	50

Sayısal (MAT)	S	D	Y	B%
Matematik				
Tam sayılarla toplama ve çıkarma işlemlerini yapar, ilgili problemleri çözer.	8	3	3	38
Toplama işleminin özelliklerini akıcı işlem yapmak için birer strateji olarak kullanır.	4	3	1	75
Tam sayılarla çarpma ve bölme işlemlerini yapar.	3	1	0	33

Sayısal (FEN)	S	D	Y	B%
Fen				
Uzay teknolojilerini açıklar.	3	2	0	67
Basit bir teleskop modeli hazırlayarak sunar.	1	1	0	100
Yıldız kavramını açıklar.	3	1	2	33
Teleskobun gök bilimin gelişimindeki önemine yönelik çıkarımda bulunur.	3	1	2	33
Yıldız oluşum sürecinin farkına varır.	2	2	0	100
Teknoloji ile uzay araştırmaları arasındaki ilişkiyi açıklar.	1	1	0	100
Teleskobun yapısını ve ne işe yaradığını açıklar.	1	0	1	0
Uzay kirliliğinin nedenlerini ifade ederek bu kirliliğin yol açabileceği olası sonuçları tahmin eder.	1	1	0	100

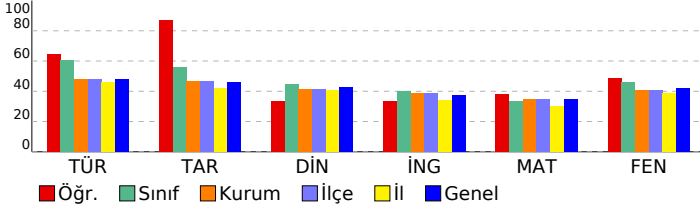

SINAV SONUÇ BELGESİ							
İSTANBUL / BAYRAMPAŞA / PROF.MUHARREM ERGİN ORTAOKULU							
Öğrenci			Numara		Sınıf		
MEHMETCAN GE İK			6		7L		
Puan Türü	Puan	Genel Ort.	Dereceler				
			Snf	Kurum	İlçe	İl	Genel
LGS	▼ 301,679	320,920	19	212	212	738	27650
Puanı Hesaplanan:			354	354	1389	48512	
Katılımlar:			29	366	366	1403	48711

Ders	Soru	Doğru	Yanlış	Net	Başarı %	Sınıf Ort.	Kurum Ort.	Genel Ort.
Türkçe	15	8	7	5,67	38	▼ 9,08	▼ 7,17	▼ 7,22
Tarih	10	5	4	3,67	37	▼ 5,59	▼ 4,69	▼ 4,59
Din K.ve A.B.	10	4	6	2,00	20	▼ 4,45	▼ 4,12	▼ 4,26
İngilizce	10	5	5	3,33	33	▼ 3,99	▼ 3,84	▼ 3,76
Matematik	15	10	5	8,33	56	▲ 4,97	▲ 5,19	▲ 5,18
Fen	15	4	5	2,33	16	▼ 6,93	▼ 6,12	▼ 6,26
<b>Toplam:</b>	<b>75</b>	<b>36</b>	<b>32</b>	<b>25,33</b>	<b>34</b>	<b>▼ 35,00</b>	<b>▼ 31,14</b>	<b>▼ 31,25</b>

Soru No	123456789012345
Sözel (TÜR)	AaaCDAaDbdcCaCB
Cevap Anh.	A ABBCDACDAADCDCB
Sözel (TAR)	BDBAcC dad
Cevap Anh.	A BDBAACABCA
Sözel (DİN)	AcaCbaDcDb
Cevap Anh.	A ABBCACDBDC
Sözel (İNG)	ddcDAcDcCD
Cevap Anh.	A BCADABDACD
Sayısal (MAT)	AcDACBDbcBbCcAd
Cevap Anh.	A ADDACBDBBACBAC
Sayısal (FEN)	aBd b Ac Dc B
Cevap Anh.	A CBABAADABCBDDBC

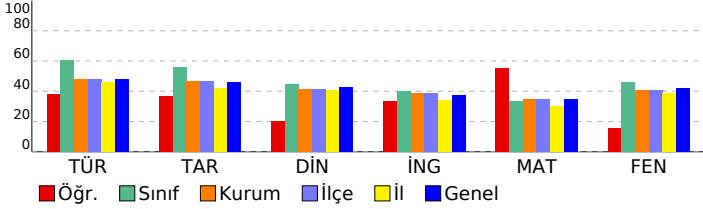

## 7. SINIF İŞLEYEN ZEKA TÜRKİYE GENELİ DENEME SINAVI

### DERSLERE GÖRE BAŞARI ANALİZİ

Sözel (TÜR)	S	D	Y	B%
<b>Türkçe</b>				
Bağlamdan yararlanarak bilmediği kelime ve kelime gruplarının anlamını tahmin eder.	3	2	1	67
Metindeki iş ve işlem basamaklarını kavrar.	1	0	1	0
Metnin konusunu belirler.	1	0	1	0
Faillerin anlam özelliklerini fark eder.	2	1	1	50
Yazdıklarını düzenler.	1	1	0	100
Metnin içeriğini yorumlar.	1	0	1	0
Metnin ana fikrini/ana duygusunu belirler.	1	1	0	100
Metinle ilgili soruları cevaplar.	1	0	1	0
Grafik, tablo ve çizelgeyle sunulan bilgileri yorumlar.	1	0	1	0
Medya metinlerini değerlendirir.	1	1	0	100
Noktalama işaretlerine dikkat ederek sesli ve sessiz okur.	1	1	0	100
Metindeki hikâye unsurlarını belirler.	1	1	0	100

Sözel (TAR)	S	D	Y	B%
<b>Tarih</b>				
İletişimi etkileyen tutum ve davranışları analiz ederek kendi tutum ve davranışlarını sorgular.	4	3	1	75
Bireysel ve toplumsal ilişkilerde olumlu iletişim yollarını kullanır.	5	1	3	20
Medyanın sosyal değişim ve etkileşimdeki rolünü tartışır.	1	1	0	100

Sözel (DİN)	S	D	Y	B%
<b>Din K.ve A.B.</b>				
Varlıklar âlemini özelliklerine göre ayırır eder.	5	2	3	40
Melekleri özellikleri ve görevlerine göre sınıflandırır.	5	2	3	40

Sözel (İNG)	S	D	Y	B%
<b>İngilizce</b>				
Students will be able to talk about other people's appearances and personalities.	2	0	2	0
Students will be able to understand a simple text about appearances, personalities, and comparisons including ex	4	2	2	50
Students will be able to report on appearances and personalities of other people.	4	3	1	75

Sayısal (MAT)	S	D	Y	B%
<b>Matematik</b>				
Tam sayılarla toplama ve çıkarma işlemlerini yapar, ilgili problemleri çözer.	8	5	3	63
Toplama işleminin özelliklerini akıcı işlem yapmak için birer strateji olarak kullanır.	4	3	1	75
Tam sayılarla çarpma ve bölme işlemlerini yapar.	3	2	1	67

Sayısal (FEN)	S	D	Y	B%
<b>Fen</b>				
Uzay teknolojilerini açıklar.	3	0	1	0
Basit bir teleskop modeli hazırlayarak sunar.	1	1	0	100
Yıldız kavramını açıklar.	3	0	2	0
Teleskobun gök bilimin gelişimindeki önemine yönelik çıkarımda bulunur.	3	1	0	33
Yıldız oluşum sürecinin farkına varır.	2	1	1	50
Teknoloji ile uzay araştırmaları arasındaki ilişkiyi açıklar.	1	0	0	0
Teleskobun yapısını ve ne işe yaradığını açıklar.	1	1	0	100
Uzay kirliliğinin nedenlerini ifade ederek bu kirliliğin yol açabileceği olası sonuçları tahmin eder.	1	0	1	0

SINAV SONUÇ BELGESİ							
İSTANBUL / BAYRAMPAŞA / PROF.MUHARREM ERGİN ORTAOKULU							
Öğrenci				Numara		Sınıf	
MİNEL İYİBAK				730		7L	
Puan Türü	Puan	Genel Ort.	Dereceler				
			Snf	Kurum	İlçe	İl	Genel
LGS	▼ 313,962	320,920	18	197	197	678	25458
Puanı Hesaplanan:			354	354	1389	48512	
Katılımlar:			29	366	366	1403	48711

Ders	Soru	Doğru	Yanlış	Net	Başarı %	Sınıf Ort.	Kurum Ort.	Genel Ort.
Türkçe	15	9	6	7,00	47	▼ 9,08	▼ 7,17	▼ 7,22
Tarih	10	5	5	3,33	33	▼ 5,59	▼ 4,69	▼ 4,59
Din K.ve A.B.	10	7	3	6,00	60	▲ 4,45	▲ 4,12	▲ 4,26
İngilizce	10	6	2	5,33	53	▲ 3,99	▲ 3,84	▲ 3,76
Matematik	15	5	5	3,33	22	▼ 4,97	▼ 5,19	▼ 5,18
Fen	15	8	6	6,00	40	▼ 6,93	▼ 6,12	▼ 6,26
<b>Toplam:</b>	<b>75</b>	<b>40</b>	<b>27</b>	<b>31,00</b>	<b>41</b>	<b>▼ 35,00</b>	<b>▼ 31,14</b>	<b>▼ 31,25</b>

Soru No	123456789012345
Sözel (TÜR)	ABBCDcCbAdDdcCa
Cevap Anh.	A
Sözel (TAR)	BDCAbCbaCd
Cevap Anh.	A
Sözel (DİN)	AcBCACccDC
Cevap Anh.	A
Sözel (İNG)	cCdDAB CD
Cevap Anh.	A
Sayısal (MAT)	AabACcDa Ad
Cevap Anh.	A
Sayısal (FEN)	CBbBAc bBbBDDbc
Cevap Anh.	A

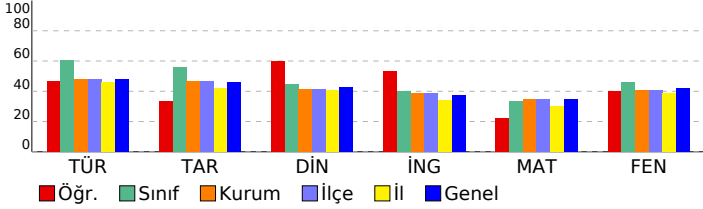

## 7. SINIF İŞLEYEN ZEKA TÜRKİYE GENELİ DENEME SINAVI

### DERSLERE GÖRE BAŞARI ANALİZİ

Sözel (TÜR)	S	D	Y	B%
<b>Türkçe</b>				
Bağlamdan yararlanarak bilmediği kelime ve kelime gruplarının anlamını tahmin eder.	3	2	1	67
Metindeki iş ve işlem basamaklarını kavrar.	1	1	0	100
Metnin konusunu belirler.	1	1	0	100
Faillerin anlam özelliklerini fark eder.	2	1	1	50
Yazdıklarını düzenler.	1	0	1	0
Metnin içeriğini yorumlar.	1	1	0	100
Metnin ana fikrini/ana duygusunu belirler.	1	0	1	0
Metinle ilgili soruları cevaplar.	1	1	0	100
Grafik, tablo ve çizelgeyle sunulan bilgileri yorumlar.	1	1	0	100
Medya metinlerini değerlendirir.	1	0	1	0
Noktalama işaretlerine dikkat ederek sesli ve sessiz okur.	1	1	0	100
Metindeki hikâye unsurlarını belirler.	1	0	1	0

Sözel (TAR)	S	D	Y	B%
<b>Tarih</b>				
İletişimi etkileyen tutum ve davranışları analiz ederek kendi tutum ve davranışlarını sorgular.	4	3	1	75
Bireysel ve toplumsal ilişkilerde olumlu iletişim yollarını kullanır.	5	1	4	20
Medyanın sosyal değişim ve etkileşimdeki rolünü tartışır.	1	1	0	100

Sözel (DİN)	S	D	Y	B%
<b>Din K.ve A.B.</b>				
Varlıklar âlemini özelliklerine göre ayırt eder.	5	5	0	100
Melekleri özellikleri ve görevlerine göre sınıflandırır.	5	2	3	40

Sözel (İNG)	S	D	Y	B%
<b>İngilizce</b>				
Students will be able to talk about other people's appearances and personalities.	2	1	1	50
Students will be able to understand a simple text about appearances, personalities, and comparisons including ex	4	3	0	75
Students will be able to report on appearances and personalities of other people.	4	2	1	50

Sayısal (MAT)	S	D	Y	B%
<b>Matematik</b>				
Tam sayılarla toplama ve çıkarma işlemlerini yapar, ilgili problemleri çözer.	8	3	4	38
Toplama işleminin özelliklerini akıcı işlem yapmak için birer strateji olarak kullanır.	4	2	1	50
Tam sayılarla çarpma ve bölme işlemlerini yapar.	3	0	0	0

Sayısal (FEN)	S	D	Y	B%
<b>Fen</b>				
Uzay teknolojilerini açıklar.	3	2	1	67
Basit bir teleskop modeli hazırlayarak sunar.	1	1	0	100
Yıldız kavramını açıklar.	3	1	2	33
Teleskobun gök bilimin gelişimindeki önemine yönelik çıkarımda bulunur.	3	1	2	33
Yıldız oluşum sürecinin farkına varır.	2	1	1	50
Teknoloji ile uzay araştırmaları arasındaki ilişkiyi açıklar.	1	0	0	0
Teleskobun yapısını ve ne işe yaradığını açıklar.	1	1	0	100
Uzay kirliliğinin nedenlerini ifade ederek bu kirliliğin yol açabileceği olası sonuçları tahmin eder.	1	1	0	100



# SINAV SONUÇ BELGESİ

## 7. SINIF İŞLEYEN ZEKA TÜRKİYE GENELİ DENEME SINAVI

### İSTANBUL / BAYRAMPAŞA / PROF.MUHARREM ERGİN ORTAOKULU

#### DERSLERE GÖRE BAŞARI ANALİZİ

Öğrenci	Numara	Sınıf
MUHAMET EMİN BAŞK*AK	193	7L

Puan Türü	Puan	Genel Ort.	Dereceler				
			Snf	Kurum	İlçe	İl	Genel
LGS	▼ 314,626	320,920	17	196	196	676	25337
Puani Hesaplanan:			354	354	1389	48512	
Katılımlar:			29	366	366	1403	48711

Ders	Soru	Doğru	Yanlış	Net	Başarı %	Sınıf Ort.	Kurum Ort.	Genel Ort.
Türkçe	15	12	1	11,67	78	▲ 9,08	▲ 7,17	▲ 7,22
Tarih	10	5	5	3,33	33	▼ 5,59	▼ 4,69	▼ 4,59
Din K.ve A.B.	10	2	7	-0,33	-3	▼ 4,45	▼ 4,12	▼ 4,26
İngilizce	10	9	1	8,67	87	▲ 3,99	▲ 3,84	▲ 3,76
Matematik	15	3	8	0,33	2	▼ 4,97	▼ 5,19	▼ 5,18
Fen	15	8	6	6,00	40	▼ 6,93	▼ 6,12	▼ 6,26
Toplam:	75	39	28	29,67	40	▼ 35,00	▼ 31,14	▼ 31,25

Soru No	123456789012345
Sözel (TÜR)	CBABBCDAaDAA D
Cevap Anh.	B CBABBCDACDAACDD
Sözel (TAR)	bBCcdeccCBD
Cevap Anh.	B ABCABAACBD
Sözel (DİN)	CcaccaabD
Cevap Anh.	B CACABBDcDB
Sözel (İNG)	DACDABDcCA
Cevap Anh.	B DACDABDcCA
Sayısal (MAT)	bdAdbcdb c da
Cevap Anh.	B ACADDACBDCBBABD
Sayısal (FEN)	CBCcdBAaAa bdcD
Cevap Anh.	B CBCBABAADABCDD

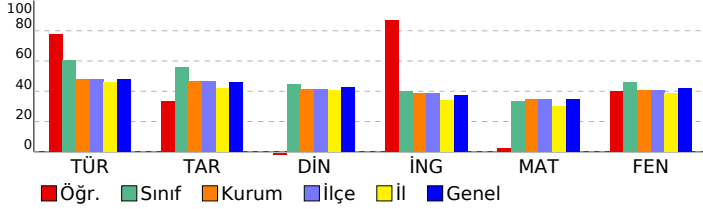

Sözel (TÜR)	S	D	Y	B%
Türkçe				
Bağlamdan yararlanarak bilmediği kelime ve kelime gruplarının anlamını tahmin eder.	3	3	0	100
Metindeki iş ve işlem basamaklarını kavrar.	1	1	0	100
Metnin konusunu belirler.	1	1	0	100
Faillerin anlam özelliklerini fark eder.	2	1	0	50
Yazdıklarını düzenler.	1	1	0	100
Metnin içeriğini yorumlar.	1	0	1	0
Metnin ana fikrini/ana duygusunu belirler.	1	1	0	100
Metinle ilgili soruları cevaplar.	1	1	0	100
Grafik, tablo ve çizelgeyle sunulan bilgileri yorumlar.	1	1	0	100
Medya metinlerini değerlendirir.	1	0	0	0
Noktalama işaretlerine dikkat ederek sesli ve sessiz okur.	1	1	0	100
Metindeki hikâye unsurlarını belirler.	1	1	0	100

Sözel (TAR)	S	D	Y	B%
Tarih				
İletişimi etkileyen tutum ve davranışları analiz ederek kendi tutum ve davranışlarını sorgular.	4	3	1	75
Bireysel ve toplumsal ilişkilerde olumlu iletişim yollarını kullanır.	5	1	4	20
Medyanın sosyal değişim ve etkileşimdeki rolünü tartışır.	1	1	0	100

Sözel (DİN)	S	D	Y	B%
Din K.ve A.B.				
Varlıklar âlemini özelliklerine göre ayırır.	5	0	5	0
Melekleri özellikleri ve görevlerine göre sınıflandırır.	5	2	2	40

Sözel (İNG)	S	D	Y	B%
İngilizce				
Students will be able to talk about other people's appearances and personalities.	2	1	1	50
Students will be able to understand a simple text about appearances, personalities, and comparisons including ex	4	4	0	100
Students will be able to report on appearances and personalities of other people.	4	4	0	100

Sayısal (MAT)	S	D	Y	B%
Matematik				
Tam sayılarla toplama ve çıkarma işlemlerini yapar, ilgili problemleri çözer.	8	3	3	38
Toplama işleminin özelliklerini akıcı işlem yapmak için birer strateji olarak kullanır.	4	0	4	0
Tam sayılarla çarpma ve bölme işlemlerini yapar.	3	0	1	0

Sayısal (FEN)	S	D	Y	B%
Fen				
Uzay teknolojilerini açıklar.	3	1	2	33
Basit bir teleskop modeli hazırlayarak sunar.	1	0	1	0
Yıldız kavramını açıklar.	3	1	1	33
Teleskobun gök bilim gelişimindeki önemine yönelik çıkarımda bulunur.	3	3	0	100
Yıldız oluşum sürecinin farkına varır.	2	2	0	100
Teknoloji ile uzay araştırmaları arasındaki ilişkiyi açıklar.	1	0	1	0
Teleskobun yapısını ve ne işe yaradığını açıklar.	1	0	1	0
Uzay kirliliğinin nedenlerini ifade ederek bu kirliliğin yol açabileceği olası sonuçları tahmin eder.	1	1	0	100

SINAV SONUÇ BELGESİ							
İSTANBUL / BAYRAMPAŞA / PROF.MUHARREM ERGİN ORTAOKULU							
Öğrenci			Numara		Sınıf		
MUHAMMED EMİN EROĞLU			684		7L		
Puan Türü	Puan	Genel Ort.	Dereceler				
			Snf	Kurum	İlçe	İl	Genel
LGS	▲ 355,521	320,920	14	137	137	461	17972
Puani Hesaplanan:			354	354	1389	48512	
Katılımlar:			29	366	366	1403	48711

Ders	Soru	Doğru	Yanlış	Net	Başarı %	Sınıf Ort.	Kurum Ort.	Genel Ort.
Türkçe	15	13	2	12,33	82	▲ 9,08	▲ 7,17	▲ 7,22
Tarih	10	9	1	8,67	87	▲ 5,59	▲ 4,69	▲ 4,59
Din K.ve A.B.	10	6	4	4,67	47	▲ 4,45	▲ 4,12	▲ 4,26
İngilizce	10	5	1	4,67	47	▲ 3,99	▲ 3,84	▲ 3,76
Matematik	15	7	5	5,33	36	▲ 4,97	▲ 5,19	▲ 5,18
Fen	15	7	6	5,00	33	▼ 6,93	▼ 6,12	▼ 6,26
<b>Toplam:</b>	<b>75</b>	<b>47</b>	<b>19</b>	<b>40,67</b>	<b>54</b>	<b>▲ 35,00</b>	<b>▲ 31,14</b>	<b>▲ 31,25</b>

Soru No	123456789012345
Sözel (TÜR)	CBdBBcDADaCDD
Cevap Anh.	B CBABBCDADaCDD
Sözel (TAR)	ABCcBAACBD
Cevap Anh.	B ABCABAACBD
Sözel (DİN)	CbCAcdDCdd
Cevap Anh.	B CACABBDcDB
Sözel (İNG)	a C ABDB
Cevap Anh.	B DACDABDBCA
Sayısal (MAT)	cdAaDADaC B B
Cevap Anh.	B ACADDACBDCBBABD
Sayısal (FEN)	baC bBdA bBCBcD
Cevap Anh.	B CBCBABAADABCBDD

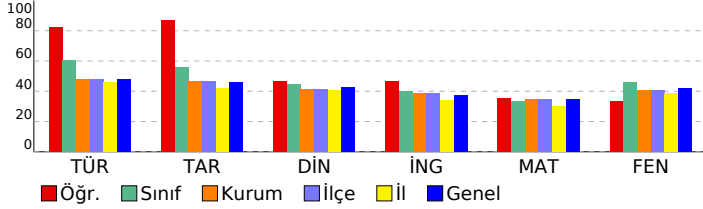

## 7. SINIF İŞLEYEN ZEKA TÜRKİYE GENELİ DENEME SINAVI

### DERSLERE GÖRE BAŞARI ANALİZİ

Sözel (TÜR)	S	D	Y	B%
Türkçe				
Bağlamdan yararlanarak bilmediği kelime ve kelime gruplarının anlamını tahmin eder.	3	1	2	33
Metindeki iş ve işlem basamaklarını kavrar.	1	1	0	100
Metnin konusunu belirler.	1	1	0	100
Faillerin anlam özelliklerini fark eder.	2	2	0	100
Yazdıklarını düzenler.	1	1	0	100
Metnin içeriğini yorumlar.	1	1	0	100
Metnin ana fikrini/ana duygusunu belirler.	1	1	0	100
Metinle ilgili soruları cevaplar.	1	1	0	100
Grafik, tablo ve çizelgeyle sunulan bilgileri yorumlar.	1	1	0	100
Medya metinlerini değerlendirir.	1	1	0	100
Noktalama işaretlerine dikkat ederek sesli ve sessiz okur.	1	1	0	100
Metindeki hikâye unsurlarını belirler.	1	1	0	100

Sözel (TAR)	S	D	Y	B%
Tarih				
İletişimi etkileyen tutum ve davranışları analiz ederek kendi tutum ve davranışlarını sorgular.	4	4	0	100
Bireysel ve toplumsal ilişkilerde olumlu iletişim yollarını kullanır.	5	4	1	80
Medyanın sosyal değişim ve etkileşimdeki rolünü tartışır.	1	1	0	100

Sözel (DİN)	S	D	Y	B%
Din K.ve A.B.				
Varlıklar âlemini özelliklerine göre ayırt eder.	5	4	1	80
Melekleri özellikleri ve görevlerine göre sınıflandırır.	5	2	3	40

Sözel (İNG)	S	D	Y	B%
İngilizce				
Students will be able to talk about other people's appearances and personalities.	2	2	0	100
Students will be able to understand a simple text about appearances, personalities, and comparisons including ex	4	1	0	25
Students will be able to report on appearances and personalities of other people.	4	2	1	50

Sayısal (MAT)	S	D	Y	B%
Matematik				
Tam sayılarla toplama ve çıkarma işlemlerini yapar, ilgili problemleri çözer.	8	3	4	38
Toplama işleminin özelliklerini akıcı işlem yapmak için birer strateji olarak kullanır.	4	2	1	50
Tam sayılarla çarpma ve bölme işlemlerini yapar.	3	2	0	67

Sayısal (FEN)	S	D	Y	B%
Fen				
Uzay teknolojilerini açıklar.	3	3	0	100
Basit bir teleskop modeli hazırlayarak sunar.	1	0	0	0
Yıldız kavramını açıklar.	3	1	2	33
Teleskobun gök bilim gelişimindeki önemine yönelik çıkarımda bulunur.	3	2	1	67
Yıldız oluşum sürecinin farkına varır.	2	0	2	0
Teknoloji ile uzay araştırmaları arasındaki ilişkiyi açıklar.	1	0	0	0
Teleskobun yapısını ve ne işe yaradığını açıklar.	1	0	1	0
Uzay kirliliğinin nedenlerini ifade ederek bu kirliliğin yol açabileceği olası sonuçları tahmin eder.	1	1	0	100

SINAV SONUÇ BELGESİ							
İSTANBUL / BAYRAMPAŞA / PROF.MUHARREM ERGİN ORTAOKULU							
Öğrenci			Numara		Sınıf		
NİSA NUR ÇETİN			1017		7L		
Puan Türü	Puan	Genel Ort.	Dereceler				
			Snf	Kurum	İlçe	İl	Genel
LGS	▼ 258,967	320,920	25	269	269	981	35331
Puani Hesaplanan:			354	354	1389	48512	
Katılımlar:			29	366	366	1403	48711

Ders	Soru	Doğru	Yanlış	Net	Başarı %	Sınıf Ort.	Kurum Ort.	Genel Ort.
Türkçe	15	8	5	6,33	42	▼ 9,08	▼ 7,17	▼ 7,22
Tarih	10	4	6	2,00	20	▼ 5,59	▼ 4,69	▼ 4,59
Din K.ve A.B.	10	5	5	3,33	33	▼ 4,45	▼ 4,12	▼ 4,26
İngilizce	10	2	6	0,00	0	▼ 3,99	▼ 3,84	▼ 3,76
Matematik	15	2	9	-1,00	-7	▼ 4,97	▼ 5,19	▼ 5,18
Fen	15	6	5	4,33	29	▼ 6,93	▼ 6,12	▼ 6,26
Toplam:	75	27	36	15,00	20	▼ 35,00	▼ 31,14	▼ 31,25

Soru No	123456789012345
Sözel (TÜR)	aBbac DACDa DD
Cevap Anh.	B CBABCDACDAACDD
Sözel (TAR)	bcCAaddcBD
Cevap Anh.	B ABCABAACBD
Sözel (DİN)	CAbcccDCDa
Cevap Anh.	B CACABBDCDB
Sözel (İNG)	bca bB cCd
Cevap Anh.	B DACDABDBCA
Sayısal (MAT)	ddAbbd ca a Ad
Cevap Anh.	B ACADDACBDCBBABD
Sayısal (FEN)	CBd baAA dB cD
Cevap Anh.	B CBCBABAADABCDD

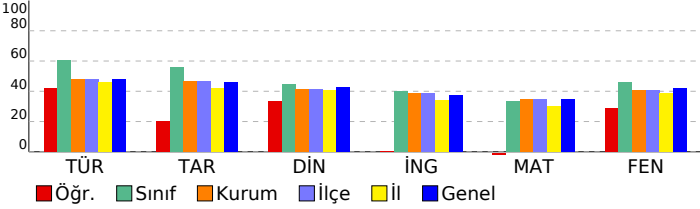

## 7. SINIF İŞLEYEN ZEKA TÜRKİYE GENELİ DENEME SINAVI

### DERSLERE GÖRE BAŞARI ANALİZİ

Sözel (TÜR)	S	D	Y	B%
Türkçe				
Bağlamdan yararlanarak bilmediği kelime ve kelime gruplarının anlamını tahmin eder.	3	1	2	33
Metindeki iş ve işlem basamaklarını kavrar.	1	0	1	0
Metnin konusunu belirler.	1	0	1	0
Fiillerin anlam özelliklerini fark eder.	2	1	0	50
Yazdıklarını düzenler.	1	1	0	100
Metnin içeriğini yorumlar.	1	1	0	100
Metnin ana fikrini/ana duygusunu belirler.	1	1	0	100
Metinle ilgili soruları cevaplar.	1	1	0	100
Grafik, tablo ve çizelgeyle sunulan bilgileri yorumlar.	1	1	0	100
Medya metinlerini değerlendirir.	1	0	0	0
Noktalama işaretlerine dikkat ederek sesli ve sessiz okur.	1	0	1	0
Metindeki hikâye unsurlarını belirler.	1	1	0	100

Sözel (TAR)	S	D	Y	B%
Tarih				
İletişimi etkileyen tutum ve davranışları analiz ederek kendi tutum ve davranışlarını sorgular.	4	3	1	75
Bireysel ve toplumsal ilişkilerde olumlu iletişim yollarını kullanır.	5	1	4	20
Medyanın sosyal değişim ve etkileşimdeki rolünü tartışır.	1	0	1	0

Sözel (DİN)	S	D	Y	B%
Din K.ve A.B.				
Varlıklar âlemini özelliklerine göre ayırır eder.	5	2	3	40
Melekleri özellikleri ve görevlerine göre sınıflandırır.	5	3	2	60

Sözel (İNG)	S	D	Y	B%
İngilizce				
Students will be able to talk about other people's appearances and personalities.	2	1	1	50
Students will be able to understand a simple text about appearances, personalities, and comparisons including ex	4	1	2	25
Students will be able to report on appearances and personalities of other people.	4	0	3	0

Sayısal (MAT)	S	D	Y	B%
Matematik				
Tam sayılarla toplama ve çıkarma işlemlerini yapar, ilgili problemleri çözer.	8	1	6	13
Toplama işleminin özelliklerini akıcı işlem yapmak için birer strateji olarak kullanır.	4	0	3	0
Tam sayılarla çarpma ve bölme işlemlerini yapar.	3	1	0	33

Sayısal (FEN)	S	D	Y	B%
Fen				
Uzay teknolojilerini açıklar.	3	0	1	0
Basit bir teleskop modeli hazırlayarak sunar.	1	0	0	0
Yıldız kavramını açıklar.	3	2	1	67
Teleskobun gök bilimin gelişimindeki önemine yönelik çıkarımda bulunur.	3	2	1	67
Yıldız oluşum sürecinin farkına varır.	2	1	1	50
Teknoloji ile uzay araştırmaları arasındaki ilişkiyi açıklar.	1	0	0	0
Teleskobun yapısını ve ne işe yaradığını açıklar.	1	0	1	0
Uzay kirliliğinin nedenlerini ifade ederek bu kirliliğin yol açabileceği olası sonuçları tahmin eder.	1	1	0	100

SINAV SONUÇ BELGESİ							
İSTANBUL / BAYRAMPAŞA / PROF.MUHARREM ERGİN ORTAOKULU							
Öğrenci			Numara		Sınıf		
OMAR ŞEH DEBİS			1726		7L		
Puan Türü	Puan	Genel Ort.	Dereceler				
			Snf	Kurum	İlçe	İl	Genel
LGS	▼ 200,805	320.920	28	336	336	1290	45400
Puanı Hesaplanan:			354	354	1389	48512	
Katılımlar:			29	366	366	1403	48711

Ders	Soru	Doğru	Yanlış	Net	Başarı %	Sınıf Ort.	Kurum Ort.	Genel Ort.
Türkçe	15	6	9	3,00	20	▼ 9,08	▼ 7,17	▼ 7,22
Tarih	10	3	7	0,67	7	▼ 5,59	▼ 4,69	▼ 4,59
Din K.ve A.B.	10	3	7	0,67	7	▼ 4,45	▼ 4,12	▼ 4,26
İngilizce	10	2	8	-0,67	-7	▼ 3,99	▼ 3,84	▼ 3,76
Matematik	15	3	9	0,00	0	▼ 4,97	▼ 5,19	▼ 5,18
Fen	15	2	13	-2,33	-16	▼ 6,93	▼ 6,12	▼ 6,26
<b>Toplam:</b>	<b>75</b>	<b>19</b>	<b>53</b>	<b>1,33</b>	<b>2</b>	<b>▼ 35,00</b>	<b>▼ 31,14</b>	<b>▼ 31,25</b>

Soru No	123456789012345
Sözel (TÜR)	AcBCbcCbcbCbCB
Cevap Anh.	A ABBCDACDAADCDCB
Sözel (TAR)	BcBcbCbdb
Cevap Anh.	A BDBAACABCA
Sözel (DİN)	ABcbbCbcb
Cevap Anh.	A ABBCACDBDC
Sözel (İNG)	cCbDbcbcb
Cevap Anh.	A BCADABDACD
Sayısal (MAT)	AaDdCcaabc db
Cevap Anh.	A ADDACBDBBACBAC
Sayısal (FEN)	bcbcbbabcbcabCB
Cevap Anh.	A CBABAADABCBDDBC

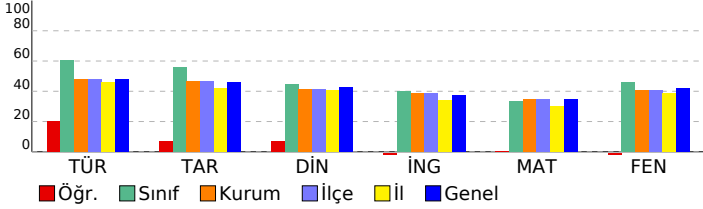

## 7. SINIF İŞLEYEN ZEKA TÜRKİYE GENELİ DENEME SINAVI

### DERSLERE GÖRE BAŞARI ANALİZİ

Sözel (TÜR)	S	D	Y	B%
<b>Türkçe</b>				
Bağlamdan yararlanarak bilmediği kelime ve kelime gruplarının anlamını tahmin eder.	3	1	2	33
Metindeki iş ve işlem basamaklarını kavrar.	1	0	1	0
Metnin konusunu belirler.	1	1	0	100
Faillerin anlam özelliklerini fark eder.	2	1	1	50
Yazdıklarını düzenler.	1	0	1	0
Metnin içeriğini yorumlar.	1	0	1	0
Metnin ana fikrini/ana duygusunu belirler.	1	0	1	0
Metinle ilgili soruları cevaplar.	1	0	1	0
Grafik, tablo ve çizelgeyle sunulan bilgileri yorumlar.	1	0	1	0
Medya metinlerini değerlendirir.	1	1	0	100
Noktalama işaretlerine dikkat ederek sesli ve sessiz okur.	1	1	0	100
Metindeki hikâye unsurlarını belirler.	1	1	0	100

Sözel (TAR)	S	D	Y	B%
<b>Tarih</b>				
İletişimi etkileyen tutum ve davranışları analiz ederek kendi tutum ve davranışlarını sorgular.	4	2	2	50
Bireysel ve toplumsal ilişkilerde olumlu iletişim yollarını kullanır.	5	0	5	0
Medyanın sosyal değişim ve etkileşimdeki rolünü tartışır.	1	1	0	100

Sözel (DİN)	S	D	Y	B%
<b>Din K.ve A.B.</b>				
Varlıklar âlemini özelliklerine göre ayırır.	5	2	3	40
Melekleri özellikleri ve görevlerine göre sınıflandırır.	5	1	4	20

Sözel (İNG)	S	D	Y	B%
<b>İngilizce</b>				
Students will be able to talk about other people's appearances and personalities.	2	0	2	0
Students will be able to understand a simple text about appearances, personalities, and comparisons including ex	4	1	3	25
Students will be able to report on appearances and personalities of other people.	4	1	3	25

Sayısal (MAT)	S	D	Y	B%
<b>Matematik</b>				
Tam sayılarla toplama ve çıkarma işlemlerini yapar, ilgili problemleri çözer.	8	3	4	38
Toplama işleminin özelliklerini akıcı işlem yapmak için birer strateji olarak kullanır.	4	0	4	0
Tam sayılarla çarpma ve bölme işlemlerini yapar.	3	0	1	0

Sayısal (FEN)	S	D	Y	B%
<b>Fen</b>				
Uzay teknolojilerini açıklar.	3	0	3	0
Basit bir teleskop modeli hazırlayarak sunar.	1	0	1	0
Yıldız kavramını açıklar.	3	1	2	33
Teleskobun gök bilimin gelişimindeki önemine yönelik çıkarımda bulunur.	3	1	2	33
Yıldız oluşum sürecinin farkına varır.	2	0	2	0
Teknoloji ile uzay araştırmaları arasındaki ilişkiyi açıklar.	1	0	1	0
Teleskobun yapısını ve ne işe yaradığını açıklar.	1	0	1	0
Uzay kirliliğinin nedenlerini ifade ederek bu kirliliğin yol açabileceği olası sonuçları tahmin eder.	1	0	1	0

SINAV SONUÇ BELGESİ							
İSTANBUL / BAYRAMPAŞA / PROF.MUHARREM ERGİN ORTAOKULU							
Öğrenci				Numara		Sınıf	
ÖMER FARUK KARTAL				1357		7L	
Puan Türü	Puan	Genel Ort.	Dereceler				
			Snf	Kurum	İlçe	İl	Genel
LGS	▲ 444,422	320,920	2	25	25	65	3873
Puanı Hesaplanan:			354	354	1389	48512	
Katılımlar:			29	366	366	1403	48711

Ders	Soru	Doğru	Yanlış	Net	Başarı %	Sınıf Ort.	Kurum Ort.	Genel Ort.
Türkçe	15	13	2	12,33	82	▲ 9,08	▲ 7,17	▲ 7,22
Tarih	10	9	1	8,67	87	▲ 5,59	▲ 4,69	▲ 4,59
Din K.ve A.B.	10	8	2	7,33	73	▲ 4,45	▲ 4,12	▲ 4,26
İngilizce	10	8	2	7,33	73	▲ 3,99	▲ 3,84	▲ 3,76
Matematik	15	12	2	11,33	76	▲ 4,97	▲ 5,19	▲ 5,18
Fen	15	14	1	13,67	91	▲ 6,93	▲ 6,12	▲ 6,26
Toplam:	75	64	10	60,67	81	▲ 35,00	▲ 31,14	▲ 31,25

Soru No	123456789012345
Sözel (TÜR)	ıBBBCDACDAACDCB
Cevap Anh.	A ABBCDACDAADCDCB
Sözel (TAR)	BDBAACABCd
Cevap Anh.	A BDBAACABCA
Sözel (DİN)	AdaCACDBDC
Cevap Anh.	A ABBCACDBDC
Sözel (İNG)	dCADABDcCD
Cevap Anh.	A BCADABDACD
Sayısal (MAT)	ADDACcDBcBA BAC
Cevap Anh.	A ADDACBDBBACBAC
Sayısal (FEN)	CBbBAADABCBDDBC
Cevap Anh.	A CBABAADABCBDDBC

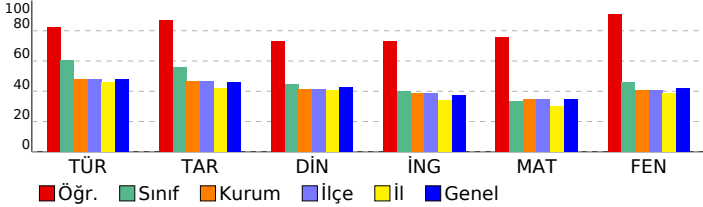

## 7. SINIF İŞLEYEN ZEKA TÜRKİYE GENELİ DENEME SINAVI

### DERSLERE GÖRE BAŞARI ANALİZİ

Sözel (TÜR)	S	D	Y	B%
Türkçe				
Bağılamdan yararlanarak bilmediği kelime ve kelime gruplarının anlamını tahmin eder.	3	2	1	67
Metindeki iş ve işlem basamaklarını kavrar.	1	1	0	100
Metnin konusunu belirler.	1	1	0	100
Fiillerin anlam özelliklerini fark eder.	2	2	0	100
Yazdıklarını düzenler.	1	1	0	100
Metnin içeriğini yorumlar.	1	1	0	100
Metnin ana fikrini/ana duygusunu belirler.	1	1	0	100
Metinle ilgili soruları cevaplar.	1	1	0	100
Grafik, tablo ve çizelgeyle sunulan bilgileri yorumlar.	1	0	1	0
Medya metinlerini değerlendirir.	1	1	0	100
Noktalama işaretlerine dikkat ederek sesli ve sessiz okur.	1	1	0	100
Metindeki hikâye unsurlarını belirler.	1	1	0	100

Sözel (TAR)	S	D	Y	B%
Tarih				
İletişimi etkileyen tutum ve davranışları analiz ederek kendi tutum ve davranışlarını sorgular.	4	4	0	100
Bireysel ve toplumsal ilişkilerde olumlu iletişim yollarını kullanır.	5	4	1	80
Medyanın sosyal değişim ve etkileşimdeki rolünü tartışır.	1	1	0	100

Sözel (DİN)	S	D	Y	B%
Din K.ve A.B.				
Varlıklar âlemini özelliklerine göre ayırır eder.	5	4	1	80
Melekleri özellikleri ve görevlerine göre sınıflandırır.	5	4	1	80

Sözel (İNG)	S	D	Y	B%
İngilizce				
Students will be able to talk about other people's appearances and personalities.	2	1	1	50
Students will be able to understand a simple text about appearances, personalities, and comparisons including ex	4	3	1	75
Students will be able to report on appearances and personalities of other people.	4	4	0	100

Sayısal (MAT)	S	D	Y	B%
Matematik				
Tam sayılarla toplama ve çıkarma işlemlerini yapar, ilgili problemleri çözer.	8	7	1	88
Toplama işleminin özelliklerini akıcı işlem yapmak için birer strateji olarak kullanır.	4	3	1	75
Tam sayılarla çarpma ve bölme işlemlerini yapar.	3	2	0	67

Sayısal (FEN)	S	D	Y	B%
Fen				
Uzay teknolojilerini açıklar.	3	3	0	100
Basit bir teleskop modeli hazırlayarak sunar.	1	1	0	100
Yıldız kavramını açıklar.	3	2	1	67
Teleskobun gök bilimin gelişimindeki önemine yönelik çıkarımda bulunur.	3	3	0	100
Yıldız oluşum sürecinin farkına varır.	2	2	0	100
Teknoloji ile uzay araştırmaları arasındaki ilişkiyi açıklar.	1	1	0	100
Teleskobun yapısını ve ne işe yaradığını açıklar.	1	1	0	100
Uzay kirliliğinin nedenlerini ifade ederek bu kirliliğin yol açabileceği olası sonuçları tahmin eder.	1	1	0	100

## SINAV SONUÇ BELGESİ

İSTANBUL / BAYRAMPAŞA / PROF.MUHARREM ERGİN ORTAOKULU

Öğrenci	Numara	Sınıf
RÜVEYDA ŞİDDE	1022	7L

Puan Türü	Puan	Genel Ort.	Dereceler				
			Snf	Kurum	İlçe	İl	Genel
LGS	▼ 293,517	320.920	21	227	227	785	29111
Puanı Hesaplanan:			354	354	1389	48512	
Katılımlar:			29	366	366	1403	48711

Ders	Soru	Doğru	Yanlış	Net	Başarı %	Sınıf Ort.	Kurum Ort.	Genel Ort.
Türkçe	15	11	4	9,67	64	▲ 9,08	▲ 7,17	▲ 7,22
Tarih	10	6	4	4,67	47	▼ 5,59	▼ 4,69	▲ 4,59
Din K.ve A.B.	10	6	4	4,67	47	▲ 4,45	▲ 4,12	▲ 4,26
İngilizce	10	8	1	7,67	77	▲ 3,99	▲ 3,84	▲ 3,76
Matematik	15	2	13	-2,33	-16	▼ 4,97	▼ 5,19	▼ 5,18
Fen	15	7	8	4,33	29	▼ 6,93	▼ 6,12	▼ 6,26
<b>Toplam:</b>	<b>75</b>	<b>40</b>	<b>34</b>	<b>28,67</b>	<b>38</b>	<b>▼ 35,00</b>	<b>▼ 31,14</b>	<b>▼ 31,25</b>

Soru No	123456789012345
Sözel (TÜR)	ABBCcdCbCADCDCB
Cevap Anh.	A
Sözel (TAR)	aDdAACcaCA
Cevap Anh.	A
Sözel (DİN)	bcaCACDBDd
Cevap Anh.	A
Sözel (İNG)	CADABbACD
Cevap Anh.	A
Sayısal (MAT)	bccdbBcaccdbaAd
Cevap Anh.	A
Sayısal (FEN)	CdbadAbABCaDaCc
Cevap Anh.	A

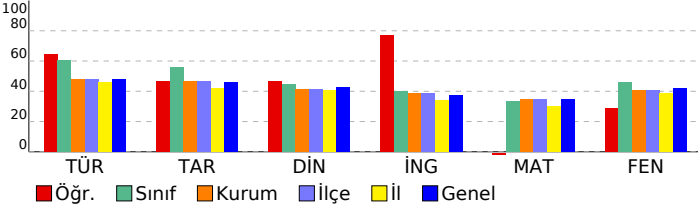

## 7. SINIF İŞLEYEN ZEKA TÜRKİYE GENELİ DENEME SINAVI

## DERSLERE GÖRE BAŞARI ANALİZİ

Sözel (TÜR)	S	D	Y	B%
<b>Türkçe</b>				
Bağlamdan yararlanarak bilmediği kelime ve kelime gruplarının anlamını tahmin eder.	3	2	1	67
Metindeki iş ve işlem basamaklarını kavrar.	1	1	0	100
Metnin konusunu belirler.	1	1	0	100
Faillerin anlam özelliklerini fark eder.	2	2	0	100
Yazdıklarını düzenler.	1	0	1	0
Metnin içeriğini yorumlar.	1	1	0	100
Metnin ana fikrini/ana duygusunu belirler.	1	0	1	0
Metinle ilgili soruları cevaplar.	1	0	1	0
Grafik, tablo ve çizelgeyle sunulan bilgileri yorumlar.	1	1	0	100
Medya metinlerini değerlendirir.	1	1	0	100
Noktalama işaretlerine dikkat ederek sesli ve sessiz okur.	1	1	0	100
Metindeki hikâye unsurlarını belirler.	1	1	0	100

Sözel (TAR)	S	D	Y	B%
<b>Tarih</b>				
İletişimi etkileyen tutum ve davranışları analiz ederek kendi tutum ve davranışlarını sorgular.	4	2	2	50
Bireysel ve toplumsal ilişkilerde olumlu iletişim yollarını kullanır.	5	3	2	60
Medyanın sosyal değişim ve etkileşimdeki rolünü tartışır.	1	1	0	100

Sözel (DİN)	S	D	Y	B%
<b>Din K.ve A.B.</b>				
Varlıklar âlemini özelliklerine göre ayırır eder.	5	2	3	40
Melekleri özellikleri ve görevlerine göre sınıflandırır.	5	4	1	80

Sözel (İNG)	S	D	Y	B%
<b>İngilizce</b>				
Students will be able to talk about other people's appearances and personalities.	2	1	0	50
Students will be able to understand a simple text about appearances, personalities, and comparisons including ex	4	4	0	100
Students will be able to report on appearances and personalities of other people.	4	3	1	75

Sayısal (MAT)	S	D	Y	B%
<b>Matematik</b>				
Tam sayılarla toplama ve çıkarma işlemlerini yapar, ilgili problemleri çözer.	8	1	7	13
Toplama işleminin özelliklerini akıcı işlem yapmak için birer strateji olarak kullanır.	4	1	3	25
Tam sayılarla çarpma ve bölme işlemlerini yapar.	3	0	3	0

Sayısal (FEN)	S	D	Y	B%
<b>Fen</b>				
Uzay teknolojilerini açıklar.	3	2	1	67
Basit bir teleskop modeli hazırlayarak sunar.	1	0	1	0
Yıldız kavramını açıklar.	3	2	1	67
Teleskobun gök bilimin gelişimindeki önemine yönelik çıkarımda bulunur.	3	1	2	33
Yıldız oluşum sürecinin farkına varır.	2	1	1	50
Teknoloji ile uzay araştırmaları arasındaki ilişkiyi açıklar.	1	0	1	0
Teleskobun yapısını ve ne işe yaradığını açıklar.	1	1	0	100
Uzay kirliliğinin nedenlerini ifade ederek bu kirliliğin yol açabileceği olası sonuçları tahmin eder.	1	0	1	0

SINAV SONUÇ BELGESİ							
İSTANBUL / BAYRAMPAŞA / PROF.MUHARREM ERGİN ORTAOKULU							
Öğrenci			Numara		Sınıf		
SENCER CANER OCAK			853		7L		
Puan Türü	Puan	Genel Ort.	Dereceler				
			Snf	Kurum	İlçe	İl	Genel
LGS	▼ 285,834	320,920	22	237	237	829	30465
Puanı Hesaplanan:			354	354	1389	48512	
Katılımlar:			29	366	366	1403	48711

Ders	Soru	Doğru	Yanlış	Net	Başarı %	Sınıf Ort.	Kurum Ort.	Genel Ort.
Türkçe	15	6	7	3,67	24	▼ 9,08	▼ 7,17	▼ 7,22
Tarih	10	5	4	3,67	37	▼ 5,59	▼ 4,69	▼ 4,59
Din K.ve A.B.	10	5	5	3,33	33	▼ 4,45	▼ 4,12	▼ 4,26
İngilizce	10	5	3	4,00	40	▲ 3,99	▲ 3,84	▲ 3,76
Matematik	15	6	5	4,33	29	▼ 4,97	▼ 5,19	▼ 5,18
Fen	15	7	7	4,67	31	▼ 6,93	▼ 6,12	▼ 6,26
<b>Toplam:</b>	<b>75</b>	<b>34</b>	<b>31</b>	<b>23,67</b>	<b>32</b>	<b>▼ 35,00</b>	<b>▼ 31,14</b>	<b>▼ 31,25</b>

Soru No	123456789012345
Sözel (TÜR)	CBbacbd CDbbCa
Cevap Anh.	B CBABCDACDAACDD
Sözel (TAR)	Aadd bACBD
Cevap Anh.	B ABCABAACBD
Sözel (DİN)	CAaAadDdDc
Cevap Anh.	B CACABBDcDB
Sözel (İNG)	c CDAab CA
Cevap Anh.	B DACDABDBCA
Sayısal (MAT)	AbAD ACc daB d
Cevap Anh.	B ACADDACBDCBBABD
Sayısal (FEN)	CcCBbaAAbA adcD
Cevap Anh.	B CBCBABAADABCBDD

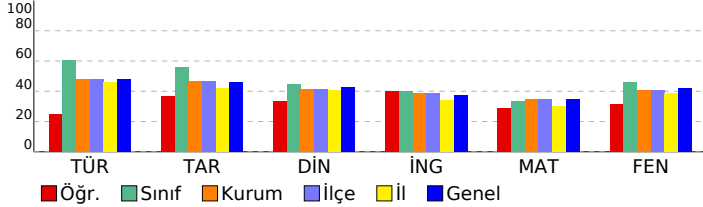

## 7. SINIF İŞLEYEN ZEKA TÜRKİYE GENELİ DENEME SINAVI

### DERSLERE GÖRE BAŞARI ANALİZİ

Sözel (TÜR)	S	D	Y	B%
<b>Türkçe</b>				
Bağlamdan yararlanarak bilmediği kelime ve kelime gruplarının anlamını tahmin eder.	3	1	2	33
Metindeki iş ve işlem basamaklarını kavrar.	1	0	1	0
Metnin konusunu belirler.	1	0	1	0
Faillerin anlam özelliklerini fark eder.	2	0	2	0
Yazdıklarını düzenler.	1	0	0	0
Metnin içeriğini yorumlar.	1	1	0	100
Metnin ana fikrini/ana duygusunu belirler.	1	1	0	100
Metinle ilgili soruları cevaplar.	1	0	1	0
Grafik, tablo ve çizelgeyle sunulan bilgileri yorumlar.	1	0	0	0
Medya metinlerini değerlendirir.	1	1	0	100
Noktalama işaretlerine dikkat ederek sesli ve sessiz okur.	1	1	0	100
Metindeki hikâye unsurlarını belirler.	1	1	0	100

Sözel (TAR)	S	D	Y	B%
<b>Tarih</b>				
İletişimi etkileyen tutum ve davranışları analiz ederek kendi tutum ve davranışlarını sorgular.	4	2	1	50
Bireysel ve toplumsal ilişkilerde olumlu iletişim yollarını kullanır.	5	2	3	40
Medyanın sosyal değişim ve etkileşimdeki rolünü tartışır.	1	1	0	100

Sözel (DİN)	S	D	Y	B%
<b>Din K.ve A.B.</b>				
Varlıklar âlemini özelliklerine göre ayırır eder.	5	2	3	40
Melekleri özellikleri ve görevlerine göre sınıflandırır.	5	3	2	60

Sözel (İNG)	S	D	Y	B%
<b>İngilizce</b>				
Students will be able to talk about other people's appearances and personalities.	2	0	1	0
Students will be able to understand a simple text about appearances, personalities, and comparisons including ex	4	3	0	75
Students will be able to report on appearances and personalities of other people.	4	2	2	50

Sayısal (MAT)	S	D	Y	B%
<b>Matematik</b>				
Tam sayılarla toplama ve çıkarma işlemlerini yapar, ilgili problemleri çözer.	8	3	3	38
Toplama işleminin özelliklerini akıcı işlem yapmak için birer strateji olarak kullanır.	4	2	1	50
Tam sayılarla çarpma ve bölme işlemlerini yapar.	3	1	1	33

Sayısal (FEN)	S	D	Y	B%
<b>Fen</b>				
Uzay teknolojilerini açıklar.	3	1	2	33
Basit bir teleskop modeli hazırlayarak sunar.	1	1	0	100
Yıldız kavramını açıklar.	3	1	1	33
Teleskobun gök bilimin gelişimindeki önemine yönelik çıkarımda bulunur.	3	1	2	33
Yıldız oluşum sürecinin farkına varır.	2	2	0	100
Teknoloji ile uzay araştırmaları arasındaki ilişkiyi açıklar.	1	0	1	0
Teleskobun yapısını ve ne işe yaradığını açıklar.	1	0	1	0
Uzay kirliliğinin nedenlerini ifade ederek bu kirliliğin yol açabileceği olası sonuçları tahmin eder.	1	1	0	100

## SINAV SONUÇ BELGESİ

İSTANBUL / BAYRAMPAŞA / PROF.MUHARREM ERGİN ORTAOKULU

Öğrenci	Numara	Sınıf
SUDEN POLATCAN	737	7L

Puan Türü	Puan	Genel Ort.	Dereceler				
			Snf	Kurum	İlçe	İl	Genel
LGS	▼ 284,951	320,920	24	240	240	836	30622
Puanı Hesaplanan:			354	354	1389	48512	
Katılımlar:			29	366	366	1403	48711

Ders	Soru	Doğru	Yanlış	Net	Başarı %	Sınıf Ort.	Kurum Ort.	Genel Ort.
Türkçe	15	11	3	10,00	67	▲ 9,08	▲ 7,17	▲ 7,22
Tarih	10	8	1	7,67	77	▲ 5,59	▲ 4,69	▲ 4,59
Din K.ve A.B.	10	5	4	3,67	37	▼ 4,45	▼ 4,12	▼ 4,26
İngilizce	10	2	8	-0,67	-7	▼ 3,99	▼ 3,84	▼ 3,76
Matematik	15	1	13	-3,33	-22	▼ 4,97	▼ 5,19	▼ 5,18
Fen	15	8	7	5,67	38	▼ 6,93	▼ 6,12	▼ 6,26
<b>Toplam:</b>	<b>75</b>	<b>35</b>	<b>36</b>	<b>23,00</b>	<b>31</b>	<b>▼ 35,00</b>	<b>▼ 31,14</b>	<b>▼ 31,25</b>

Soru No	123456789012345
Sözel (TÜR)	bBB DACdADCaCB
Cevap Anh.	A ABBCDACDAADCDCB
Sözel (TAR)	aDBAAC BCA
Cevap Anh.	A BDBAACABCA
Sözel (DİN)	cc CACdDd
Cevap Anh.	A ABBCACDBDC
Sözel (İNG)	cbcabBcAaa
Cevap Anh.	A BCADABDACD
Sayısal (MAT)	b bcdcbccadbadC
Cevap Anh.	A ADDACBDBBACBAC
Sayısal (FEN)	CdbBdAdBcBbcCc
Cevap Anh.	A CBABAADABCBDDCB

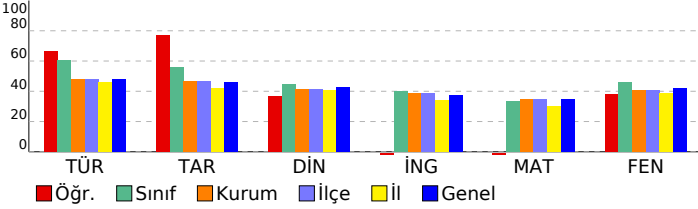

## 7. SINIF İŞLEYEN ZEKA TÜRKİYE GENELİ DENEME SINAVI

## DERSLERE GÖRE BAŞARI ANALİZİ

Sözel (TÜR)	S	D	Y	B%
Türkçe				
Bağlamdan yararlanarak bilmediği kelime ve kelime gruplarının anlamını tahmin eder.	3	2	1	67
Metindeki iş ve işlem basamaklarını kavrar.	1	1	0	100
Metnin konusunu belirler.	1	1	0	100
Faillerin anlam özelliklerini fark eder.	2	0	1	0
Yazdıklarını düzenler.	1	1	0	100
Metnin içeriğini yorumlar.	1	1	0	100
Metnin ana fikrini/ana duygusunu belirler.	1	1	0	100
Metinle ilgili soruları cevaplar.	1	0	1	0
Grafik, tablo ve çizelgeyle sunulan bilgileri yorumlar.	1	1	0	100
Medya metinlerini değerlendirir.	1	1	0	100
Noktalama işaretlerine dikkat ederek sesli ve sessiz okur.	1	1	0	100
Metindeki hikâye unsurlarını belirler.	1	1	0	100

Sözel (TAR)	S	D	Y	B%
Tarih				
İletişimi etkileyen tutum ve davranışları analiz ederek kendi tutum ve davranışlarını sorgular.	4	3	1	75
Bireysel ve toplumsal ilişkilerde olumlu iletişim yollarını kullanır.	5	4	0	80
Medyanın sosyal değişim ve etkileşimdeki rolünü tartışır.	1	1	0	100

Sözel (DİN)	S	D	Y	B%
Din K.ve A.B.				
Varlıklar âlemini özelliklerine göre ayırır.	5	2	2	40
Melekleri özellikleri ve görevlerine göre sınıflandırır.	5	3	2	60

Sözel (İNG)	S	D	Y	B%
İngilizce				
Students will be able to talk about other people's appearances and personalities.	2	1	1	50
Students will be able to understand a simple text about appearances, personalities, and comparisons including ex	4	1	3	25
Students will be able to report on appearances and personalities of other people.	4	0	4	0

Sayısal (MAT)	S	D	Y	B%
Matematik				
Tam sayılarla toplama ve çıkarma işlemlerini yapar, ilgili problemleri çözer.	8	1	6	13
Toplama işleminin özelliklerini akıcı işlem yapmak için birer strateji olarak kullanır.	4	0	4	0
Tam sayılarla çarpma ve bölme işlemlerini yapar.	3	0	3	0

Sayısal (FEN)	S	D	Y	B%
Fen				
Uzay teknolojilerini açıklar.	3	3	0	100
Basit bir teleskop modeli hazırlayarak sunar.	1	0	1	0
Yıldız kavramını açıklar.	3	2	1	67
Teleskobun gök bilimin gelişimindeki önemine yönelik çıkarımda bulunur.	3	2	1	67
Yıldız oluşum sürecinin farkına varır.	2	0	2	0
Teknoloji ile uzay araştırmaları arasındaki ilişkiyi açıklar.	1	1	0	100
Teleskobun yapısını ve ne işe yaradığını açıklar.	1	0	1	0
Uzay kirliliğinin nedenlerini ifade ederek bu kirliliğin yol açabileceği olası sonuçları tahmin eder.	1	0	1	0



SINAV SONUÇ BELGESİ							
İSTANBUL / BAYRAMPAŞA / PROF.MUHARREM ERGİN ORTAOKULU							
Öğrenci				Numara		Sınıf	
SUKEYNA TEKECİ				1666		7L	
Puan Türü	Puan	Genel Ort.	Dereceler				
			Snf	Kurum	İlçe	İl	Genel
LGS	▲ 368,825	320,920	13	114	114	380	15782
Puanı Hesaplanan:			354	354	1389	48512	
Katılımlar:			29	366	366	1403	48711

Ders	Soru	Doğru	Yanlış	Net	Başarı %	Sınıf Ort.	Kurum Ort.	Genel Ort.
Türkçe	15	10	5	8,33	56	▼ 9,08	▲ 7,17	▲ 7,22
Tarih	10	8	2	7,33	73	▲ 5,59	▲ 4,69	▲ 4,59
Din K.ve A.B.	10	10	0	10,00	100	▲ 4,45	▲ 4,12	▲ 4,26
İngilizce	10	5	3	4,00	40	▲ 3,99	▲ 3,84	▲ 3,76
Matematik	15	9	2	8,33	56	▲ 4,97	▲ 5,19	▲ 5,18
Fen	15	9	6	7,00	47	▲ 6,93	▲ 6,12	▲ 6,26
Toplam:	75	51	18	45,00	60	▲ 35,00	▲ 31,14	▲ 31,25

Soru No	123456789012345
Sözel (TÜR)	bBaCDBcDAADcCbCd
Cevap Anh.	A
Sözel (TAR)	aDBdACABCA
Cevap Anh.	A
Sözel (DİN)	ABBCACDBDC
Cevap Anh.	A
Sözel (İNG)	CAcAcDcC
Cevap Anh.	A
Sayısal (MAT)	ADDACBdc a AC
Cevap Anh.	A
Sayısal (FEN)	CBAdAcDacBaDCa
Cevap Anh.	A

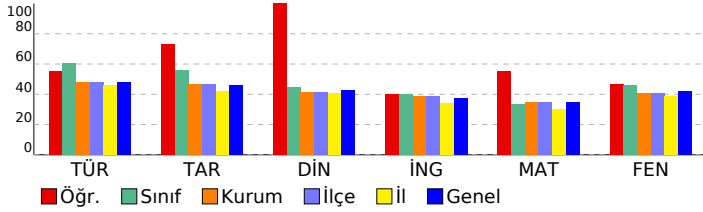

## 7. SINIF İŞLEYEN ZEKA TÜRKİYE GENELİ DENEME SINAVI

### DERSLERE GÖRE BAŞARI ANALİZİ

Sözel (TÜR)	S	D	Y	B%
<b>Türkçe</b>				
Bağlamdan yararlanarak bilmediği kelime ve kelime gruplarının anlamını tahmin eder.	3	2	1	67
Metindeki iş ve işlem basamaklarını kavrar.	1	1	0	100
Metnin konusunu belirler.	1	0	1	0
Faillerin anlam özelliklerini fark eder.	2	1	1	50
Yazdıklarını düzenler.	1	0	1	0
Metnin içeriğini yorumlar.	1	1	0	100
Metnin ana fikrini/ana duygusunu belirler.	1	1	0	100
Metinle ilgili soruları cevaplar.	1	1	0	100
Grafik, tablo ve çizelgeyle sunulan bilgileri yorumlar.	1	1	0	100
Medya metinlerini değerlendirir.	1	1	0	100
Noktalama işaretlerine dikkat ederek sesli ve sessiz okur.	1	1	0	100
Metindeki hikâye unsurlarını belirler.	1	0	1	0

Sözel (TAR)	S	D	Y	B%
<b>Tarih</b>				
İletişimi etkileyen tutum ve davranışları analiz ederek kendi tutum ve davranışlarını sorgular.	4	3	1	75
Bireysel ve toplumsal ilişkilerde olumlu iletişim yollarını kullanır.	5	4	1	80
Medyanın sosyal değişim ve etkileşimdeki rolünü tartışır.	1	1	0	100

Sözel (DİN)	S	D	Y	B%
<b>Din K.ve A.B.</b>				
Varlıklar âlemini özelliklerine göre ayırır eder.	5	5	0	100
Melekleri özellikleri ve görevlerine göre sınıflandırır.	5	5	0	100

Sözel (İNG)	S	D	Y	B%
<b>İngilizce</b>				
Students will be able to talk about other people's appearances and personalities.	2	0	1	0
Students will be able to understand a simple text about appearances, personalities, and comparisons including ex	4	2	1	50
Students will be able to report on appearances and personalities of other people.	4	3	1	75

Sayısal (MAT)	S	D	Y	B%
<b>Matematik</b>				
Tam sayılarla toplama ve çıkarma işlemlerini yapar, ilgili problemleri çözer.	8	7	0	88
Toplama işleminin özelliklerini akıcı işlem yapmak için birer strateji olarak kullanır.	4	2	1	50
Tam sayılarla çarpma ve bölme işlemlerini yapar.	3	0	1	0

Sayısal (FEN)	S	D	Y	B%
<b>Fen</b>				
Uzay teknolojilerini açıklar.	3	2	1	67
Basit bir teleskop modeli hazırlayarak sunar.	1	1	0	100
Yıldız kavramını açıklar.	3	2	1	67
Teleskobun gök bilimin gelişimindeki önemine yönelik çıkarımda bulunur.	3	0	3	0
Yıldız oluşum sürecinin farkına varır.	2	2	0	100
Teknoloji ile uzay araştırmaları arasındaki ilişkiyi açıklar.	1	1	0	100
Teleskobun yapısını ve ne işe yaradığını açıklar.	1	0	1	0
Uzay kirliliğinin nedenlerini ifade ederek bu kirliliğin yol açabileceği olası sonuçları tahmin eder.	1	1	0	100

# SINAV SONUÇ BELGESİ

## 7. SINIF İŞLEYEN ZEKA TÜRKİYE GENELİ DENEME SINAVI

### İSTANBUL / BAYRAMPAŞA / PROF.MUHARREM ERGİN ORTAOKULU

#### DERSLERE GÖRE BAŞARI ANALİZİ

Öğrenci	Numara	Sınıf
TALHA KÜÇÜK	1659	7L

Puan Türü	Puan	Genel Ort.	Dereceler				
			Snf	Kurum	İlçe	İl	Genel
LGS	▼ 300,704	320.920	20	216	216	749	27826
Puanı Hesaplanan:			354	354	1389	48512	
Katılımlar:			29	366	366	1403	48711

Ders	Soru	Doğru	Yanlış	Net	Başarı %	Sınıf Ort.	Kurum Ort.	Genel Ort.
Türkçe	15	8	6	6,00	40	▼ 9,08	▼ 7,17	▼ 7,22
Tarih	10	5	3	4,00	40	▼ 5,59	▼ 4,69	▼ 4,59
Din K.ve A.B.	10	6	3	5,00	50	▲ 4,45	▲ 4,12	▲ 4,26
İngilizce	10	4	4	2,67	27	▼ 3,99	▼ 3,84	▼ 3,76
Matematik	15	6	7	3,67	24	▼ 4,97	▼ 5,19	▼ 5,18
Fen	15	7	5	5,33	36	▼ 6,93	▼ 6,12	▼ 6,26
Toplam:	75	36	28	26,67	36	▼ 35,00	▼ 31,14	▼ 31,25

Soru No	123456789012345
Sözel (TÜR)	CdbABCDbCDDdCD
Cevap Anh.	B CBABBACDACAACDD
Sözel (TAR)	A CAadCB
Cevap Anh.	B ABCABAACBD
Sözel (DİN)	CACcBBabD
Cevap Anh.	B CACABBDCDB
Sözel (İNG)	DcaDacb A
Cevap Anh.	B DACDABDBCA
Sayısal (MAT)	cbADDACca cB cb
Cevap Anh.	B ACADDACBDCBBABD
Sayısal (FEN)	CBdBAcAA d b aD
Cevap Anh.	B CBCBABAADABCDD

Sözel (TÜR)	S	D	Y	B%
Türkçe				
Bağlamdan yararlanarak bilmediği kelime ve kelime gruplarının anlamını tahmin eder.	3	1	2	33
Metindeki iş ve işlem basamaklarını kavrar.	1	0	1	0
Metnin konusunu belirler.	1	1	0	100
Fiillerin anlam özelliklerini fark eder.	2	2	0	100
Yazdıklarını düzenler.	1	0	1	0
Metnin içeriğini yorumlar.	1	1	0	100
Metnin ana fikrini/ana duygusunu belirler.	1	1	0	100
Metinle ilgili soruları cevaplar.	1	0	1	0
Grafik, tablo ve çizelgeyle sunulan bilgileri yorumlar.	1	0	0	0
Medya metinlerini değerlendirir.	1	1	0	100
Noktalama işaretlerine dikkat ederek sesli ve sessiz okur.	1	1	0	100
Metindeki hikâye unsurlarını belirler.	1	0	1	0

Sözel (TAR)	S	D	Y	B%
Tarih				
İletişimi etkileyen tutum ve davranışları analiz ederek kendi tutum ve davranışlarını sorgular.	4	2	1	50
Bireysel ve toplumsal ilişkilerde olumlu iletişim yollarını kullanır.	5	2	2	40
Medyanın sosyal değişim ve etkileşimdeki rolünü tartışır.	1	1	0	100

Sözel (DİN)	S	D	Y	B%
Din K.ve A.B.				
Varlıklar âlemini özelliklerine göre ayırır.	5	2	3	40
Melekleri özellikleri ve görevlerine göre sınıflandırır.	5	4	0	80

Sözel (İNG)	S	D	Y	B%
İngilizce				
Students will be able to talk about other people's appearances and personalities.	2	0	1	0
Students will be able to understand a simple text about appearances, personalities, and comparisons including ex	4	2	1	50
Students will be able to report on appearances and personalities of other people.	4	2	2	50

Sayısal (MAT)	S	D	Y	B%
Matematik				
Tam sayılarla toplama ve çıkarma işlemlerini yapar, ilgili problemleri çözer.	8	4	4	50
Toplama işleminin özelliklerini akıcı işlem yapmak için birer strateji olarak kullanır.	4	1	3	25
Tam sayılarla çarpma ve bölme işlemlerini yapar.	3	1	0	33

Sayısal (FEN)	S	D	Y	B%
Fen				
Uzay teknolojilerini açıklar.	3	0	2	0
Basit bir teleskop modeli hazırlayarak sunar.	1	1	0	100
Yıldız kavramını açıklar.	3	2	0	67
Teleskobun gök bilimin gelişimindeki önemine yönelik çıkarımda bulunur.	3	2	1	67
Yıldız oluşum sürecinin farkına varır.	2	1	1	50
Teknoloji ile uzay araştırmaları arasındaki ilişkiyi açıklar.	1	0	0	0
Teleskobun yapısını ve ne işe yaradığını açıklar.	1	0	1	0
Uzay kirliliğinin nedenlerini ifade ederek bu kirliliğin yol açabileceği olası sonuçları tahmin eder.	1	1	0	100

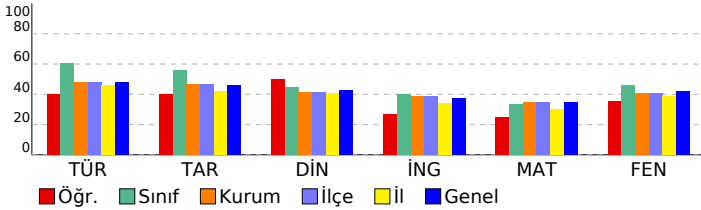

# SINAV SONUÇ BELGESİ

## 7. SINIF İŞLEYEN ZEKA TÜRKİYE GENELİ DENEME SINAVI

### İSTANBUL / BAYRAMPAŞA / PROF.MUHARREM ERGİN ORTAOKULU

#### DERSLERE GÖRE BAŞARI ANALİZİ

Öğrenci	Numara	Sınıf
VURAL KARTAL	593	7L

Puan Türü	Puan	Genel Ort.	Dereceler				
			Snf	Kurum	İlçe	İl	Genel
LGS	▼ 194,043	320,920	29	340	340	1321	46257
Puanı Hesaplanan:			354	354	1389	48512	
Katılımlar:			29	366	366	1403	48711

Ders	Soru	Doğru	Yanlış	Net	Başarı %	Sınıf Ort.	Kurum Ort.	Genel Ort.
Türkçe	15	5	10	1,67	11	▼ 9,08	▼ 7,17	▼ 7,22
Tarih	10	3	7	0,67	7	▼ 5,59	▼ 4,69	▼ 4,59
Din K.ve A.B.	10	3	7	0,67	7	▼ 4,45	▼ 4,12	▼ 4,26
İngilizce	10	1	9	-2,00	-20	▼ 3,99	▼ 3,84	▼ 3,76
Matematik	15	2	13	-2,33	-16	▼ 4,97	▼ 5,19	▼ 5,18
Fen	15	4	10	0,67	4	▼ 6,93	▼ 6,12	▼ 6,26
Toplam:	75	18	56	-0,67	-1	▼ 35,00	▼ 31,14	▼ 31,25

Soru No	123456789012345
Sözel (TÜR)	bcBdacaDccabDCB
Cevap Anh.	A ABBCDACDAADCDCB
Sözel (TAR)	aDdbcdAaCb
Cevap Anh.	A BDBAACABCA
Sözel (DİN)	bBcacdbBDb
Cevap Anh.	A ABBCACDBDC
Sözel (İNG)	caAbbccda
Cevap Anh.	A BCADABDACD
Sayısal (MAT)	dDabdaaacccdaAd
Cevap Anh.	A ADDACBDBBACBAC
Sayısal (FEN)	dddacADcBdab Cc
Cevap Anh.	A CBABAADABCBDDBC

Sözel (TÜR)	S	D	Y	B%
Türkçe				
Bağlamdan yararlanarak bilmediği kelime ve kelime gruplarının anlamını tahmin eder.	3	0	3	0
Metindeki iş ve işlem basamaklarını kavrar.	1	0	1	0
Metnin konusunu belirler.	1	1	0	100
Faillerin anlam özelliklerini fark eder.	2	1	1	50
Yazdıklarını düzenler.	1	0	1	0
Metnin içeriğini yorumlar.	1	0	1	0
Metnin ana fikrini/ana duygusunu belirler.	1	1	0	100
Metinle ilgili soruları cevaplar.	1	0	1	0
Grafik, tablo ve çizelgeyle sunulan bilgileri yorumlar.	1	0	1	0
Medya metinlerini değerlendirir.	1	0	1	0
Noktalama işaretlerine dikkat ederek sesli ve sessiz okur.	1	1	0	100
Metindeki hikâye unsurlarını belirler.	1	1	0	100

Sözel (TAR)	S	D	Y	B%
Tarih				
İletişimi etkileyen tutum ve davranışları analiz ederek kendi tutum ve davranışlarını sorgular.	4	2	2	50
Bireysel ve toplumsal ilişkilerde olumlu iletişim yollarını kullanır.	5	1	4	20
Medyanın sosyal değişim ve etkileşimdeki rolünü tartışır.	1	0	1	0

Sözel (DİN)	S	D	Y	B%
Din K.ve A.B.				
Varlıklar âlemini özelliklerine göre ayırır eder.	5	1	4	20
Melekleri özellikleri ve görevlerine göre sınıflandırır.	5	2	3	40

Sözel (İNG)	S	D	Y	B%
İngilizce				
Students will be able to talk about other people's appearances and personalities.	2	0	2	0
Students will be able to understand a simple text about appearances, personalities, and comparisons including ex	4	0	4	0
Students will be able to report on appearances and personalities of other people.	4	1	3	25

Sayısal (MAT)	S	D	Y	B%
Matematik				
Tam sayılarla toplama ve çıkarma işlemlerini yapar, ilgili problemleri çözer.	8	1	7	13
Toplama işleminin özelliklerini akıcı işlem yapmak için birer strateji olarak kullanır.	4	1	3	25
Tam sayılarla çarpma ve bölme işlemlerini yapar.	3	0	3	0

Sayısal (FEN)	S	D	Y	B%
Fen				
Uzay teknolojilerini açıklar.	3	0	3	0
Basit bir teleskop modeli hazırlayarak sunar.	1	0	1	0
Yıldız kavramını açıklar.	3	2	1	67
Teleskobun gök bilimin gelişimindeki önemine yönelik çıkarımda bulunur.	3	1	2	33
Yıldız oluşum sürecinin farkına varır.	2	0	2	0
Teknoloji ile uzay araştırmaları arasındaki ilişkiyi açıklar.	1	1	0	100
Teleskobun yapısını ve ne işe yaradığını açıklar.	1	0	1	0
Uzay kirliliğinin nedenlerini ifade ederek bu kirliliğin yol açabileceği olası sonuçları tahmin eder.	1	0	0	0

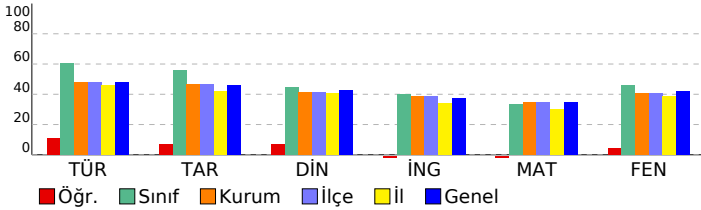

SINAV SONUÇ BELGESİ							
İSTANBUL / BAYRAMPAŞA / PROF.MUHARREM ERGİN ORTAOKULU							
Öğrenci			Numara		Sınıf		
ZEHRAHAİO			1708		7L		
Puan Türü	Puan	Genel Ort.	Dereceler				
			Snf	Kurum	İlçe	İl	Genel
LGS	▼ 218,287	320.920	27	317	317	1199	42615
Puanı Hesaplanan:			354	354	1389	48512	
Katılımlar:			29	366	366	1403	48711

Ders	Soru	Doğru	Yanlış	Net	Başarı %	Sınıf Ort.	Kurum Ort.	Genel Ort.
Türkçe	15	5	10	1,67	11	▼ 9,08	▼ 7,17	▼ 7,22
Tarih	10	2	8	-0,67	-7	▼ 5,59	▼ 4,69	▼ 4,59
Din K.ve A.B.	10	1	9	-2,00	-20	▼ 4,45	▼ 4,12	▼ 4,26
İngilizce	10	1	9	-2,00	-20	▼ 3,99	▼ 3,84	▼ 3,76
Matematik	15	4	11	0,33	2	▼ 4,97	▼ 5,19	▼ 5,18
Fen	15	7	8	4,33	29	▼ 6,93	▼ 6,12	▼ 6,26
<b>Toplam:</b>	<b>75</b>	<b>20</b>	<b>55</b>	<b>1,67</b>	<b>2</b>	<b>▼ 35,00</b>	<b>▼ 31,14</b>	<b>▼ 31,25</b>

Soru No	123456789012345
Sözel (TÜR)	adCBdaDAdcCbB
Cevap Anh.	B CBABBCDADACDD
Sözel (TAR)	bdCAcbcadb
Cevap Anh.	B ABCABAACBD
Sözel (DİN)	abadBccaca
Cevap Anh.	B CACABBDCEB
Sözel (İNG)	acbDcaadab
Cevap Anh.	B DACDABDBCA
Sayısal (MAT)	cadcacCBadcdABa
Cevap Anh.	B ACADDACBDCBBABD
Sayısal (FEN)	CadBbdAbDdAcCBac
Cevap Anh.	B CBCBABAADABCDD

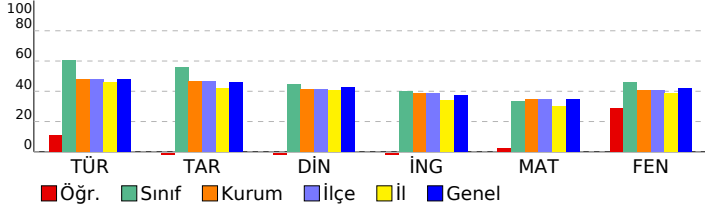

## 7. SINIF İŞLEYEN ZEKA TÜRKİYE GENELİ DENEME SINAVI

### DERSLERE GÖRE BAŞARI ANALİZİ

Sözel (TÜR)	S	D	Y	B%
<b>Türkçe</b>				
Bağlamdan yararlanarak bilmediği kelime ve kelime gruplarının anlamını tahmin eder.	3	1	2	33
Metindeki iş ve işlem basamaklarını kavrar.	1	1	0	100
Metnin konusunu belirler.	1	0	1	0
Faillerin anlam özelliklerini fark eder.	2	0	2	0
Yazdıklarını düzenler.	1	1	0	100
Metnin içeriğini yorumlar.	1	1	0	100
Metnin ana fikrini/ana duygusunu belirler.	1	0	1	0
Metinle ilgili soruları cevaplar.	1	0	1	0
Grafik, tablo ve çizelgeyle sunulan bilgileri yorumlar.	1	0	1	0
Medya metinlerini değerlendirir.	1	1	0	100
Noktalama işaretlerine dikkat ederek sesli ve sessiz okur.	1	0	1	0
Metindeki hikâye unsurlarını belirler.	1	0	1	0

Sözel (TAR)	S	D	Y	B%
<b>Tarih</b>				
İletişimi etkileyen tutum ve davranışları analiz ederek kendi tutum ve davranışlarını sorgular.	4	1	3	25
Bireysel ve toplumsal ilişkilerde olumlu iletişim yollarını kullanır.	5	1	4	20
Medyanın sosyal değişim ve etkileşimdeki rolünü tartışır.	1	0	1	0

Sözel (DİN)	S	D	Y	B%
<b>Din K.ve A.B.</b>				
Varlıklar âlemini özelliklerine göre ayırt eder.	5	0	5	0
Melekleri özellikleri ve görevlerine göre sınıflandırır.	5	1	4	20

Sözel (İNG)	S	D	Y	B%
<b>İngilizce</b>				
Students will be able to talk about other people's appearances and personalities.	2	0	2	0
Students will be able to understand a simple text about appearances, personalities, and comparisons including ex	4	1	3	25
Students will be able to report on appearances and personalities of other people.	4	0	4	0

Sayısal (MAT)	S	D	Y	B%
<b>Matematik</b>				
Tam sayılarla toplama ve çıkarma işlemlerini yapar, ilgili problemleri çözer.	8	2	6	25
Toplama işleminin özelliklerini akıcı işlem yapmak için birer strateji olarak kullanır.	4	1	3	25
Tam sayılarla çarpma ve bölme işlemlerini yapar.	3	1	2	33

Sayısal (FEN)	S	D	Y	B%
<b>Fen</b>				
Uzay teknolojilerini açıklar.	3	2	1	67
Basit bir teleskop modeli hazırlayarak sunar.	1	1	0	100
Yıldız kavramını açıklar.	3	1	2	33
Teleskobun gök bilim gelişimindeki önemine yönelik çıkarımda bulunur.	3	0	3	0
Yıldız oluşum sürecinin farkına varır.	2	2	0	100
Teknoloji ile uzay araştırmaları arasındaki ilişkiyi açıklar.	1	1	0	100
Teleskobun yapısını ve ne işe yaradığını açıklar.	1	0	1	0
Uzay kirliliğinin nedenlerini ifade ederek bu kirliliğin yol açabileceği olası sonuçları tahmin eder.	1	0	1	0

# SINAV SONUÇ BELGESİ

## İSTANBUL / BAYRAMPAŞA / PROF.MUHARREM ERGİN ORTAOKULU

### 7. SINIF İŞLEYEN ZEKA TÜRKİYE GENELİ DENEME SINAVI

#### DERSLERE GÖRE BAŞARI ANALİZİ

Öğrenci	Numara	Sınıf
ZELDA ÇİÇEK	1676	7L

Puan Türü	Puan	Genel Ort.	Dereceler				
			Snf	Kurum	İlçe	İl	Genel
LGS	▲ 404,747	320.920	7	69	69	203	9703
Puanı Hesaplanan:			354	354	1389	48512	
Katılımlar:			29	366	366	1403	48711

Ders	Soru	Doğru	Yanlış	Net	Başarı %	Sınıf Ort.	Kurum Ort.	Genel Ort.
Türkçe	15	12	3	11,00	73	▲ 9,08	▲ 7,17	▲ 7,22
Tarih	10	8	2	7,33	73	▲ 5,59	▲ 4,69	▲ 4,59
Din K.ve A.B.	10	6	4	4,67	47	▲ 4,45	▲ 4,12	▲ 4,26
İngilizce	10	10	0	10,00	100	▲ 3,99	▲ 3,84	▲ 3,76
Matematik	15	10	4	8,67	58	▲ 4,97	▲ 5,19	▲ 5,18
Fen	15	12	3	11,00	73	▲ 6,93	▲ 6,12	▲ 6,26
Toplam:	75	58	16	52,67	70	▲ 35,00	▲ 31,14	▲ 31,25

Soru No	123456789012345
Sözel (TÜR)	CBAaBCDcCDcACDD
Cevap Anh.	B CBABBCDACDAACDD
Sözel (TAR)	dBCABdACBD
Cevap Anh.	B ABCABAACBD
Sözel (DİN)	CACdBdDdDc
Cevap Anh.	B CACABBDcDB
Sözel (İNG)	DACDABDBCA
Cevap Anh.	B DACDABDBCA
Sayısal (MAT)	AbADbACBDCBB cc
Cevap Anh.	B ACADDACBDCBBABD
Sayısal (FEN)	CBCBbBAADdBCBaD
Cevap Anh.	B CBCBABAADABCDD

Sözel (TÜR)	S	D	Y	B%
Türkçe				
Bağlamdan yararlanarak bilmediği kelime ve kelime gruplarının anlamını tahmin eder.	3	3	0	100
Metindeki iş ve işlem basamaklarını kavrar.	1	0	1	0
Metnin konusunu belirler.	1	1	0	100
Fiillerin anlam özelliklerini fark eder.	2	2	0	100
Yazdıklarını düzenler.	1	0	1	0
Metnin içeriğini yorumlar.	1	1	0	100
Metnin ana fikrini/ana duygusunu belirler.	1	1	0	100
Metinle ilgili soruları cevaplar.	1	0	1	0
Grafik, tablo ve çizelgeyle sunulan bilgileri yorumlar.	1	1	0	100
Medya metinlerini değerlendirir.	1	1	0	100
Noktalama işaretlerine dikkat ederek sesli ve sessiz okur.	1	1	0	100
Metindeki hikâye unsurlarını belirler.	1	1	0	100

Sözel (TAR)	S	D	Y	B%
Tarih				
İletişimi etkileyen tutum ve davranışları analiz ederek kendi tutum ve davranışlarını sorgular.	4	4	0	100
Bireysel ve toplumsal ilişkilerde olumlu iletişim yollarını kullanır.	5	3	2	60
Medyanın sosyal değişim ve etkileşimdeki rolünü tartışır.	1	1	0	100

Sözel (DİN)	S	D	Y	B%
Din K.ve A.B.				
Varlıklar âlemini özelliklerine göre ayırır eder.	5	2	3	40
Melekleri özellikleri ve görevlerine göre sınıflandırır.	5	4	1	80

Sözel (İNG)	S	D	Y	B%
İngilizce				
Students will be able to talk about other people's appearances and personalities.	2	2	0	100
Students will be able to understand a simple text about appearances, personalities, and comparisons including ex	4	4	0	100
Students will be able to report on appearances and personalities of other people.	4	4	0	100

Sayısal (MAT)	S	D	Y	B%
Matematik				
Tam sayılarla toplama ve çıkarma işlemlerini yapar, ilgili problemleri çözer.	8	6	2	75
Toplama işleminin özelliklerini akıcı işlem yapmak için birer strateji olarak kullanır.	4	2	2	50
Tam sayılarla çarpma ve bölme işlemlerini yapar.	3	2	0	67

Sayısal (FEN)	S	D	Y	B%
Fen				
Uzay teknolojilerini açıklar.	3	3	0	100
Basit bir teleskop modeli hazırlayarak sunar.	1	1	0	100
Yıldız kavramını açıklar.	3	2	1	67
Teleskobun gök bilimin gelişimindeki önemine yönelik çıkarımda bulunur.	3	3	0	100
Yıldız oluşum sürecinin farkına varır.	2	1	1	50
Teknoloji ile uzay araştırmaları arasındaki ilişkiyi açıklar.	1	1	0	100
Teleskobun yapısını ve ne işe yaradığını açıklar.	1	0	1	0
Uzay kirliliğinin nedenlerini ifade ederek bu kirliliğin yol açabileceği olası sonuçları tahmin eder.	1	1	0	100

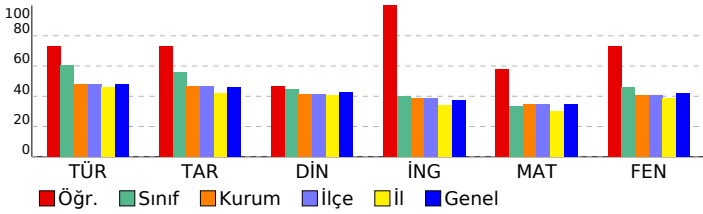

# SINAV SONUÇ BELGESİ

## 7. SINIF İŞLEYEN ZEKA TÜRKİYE GENELİ DENEME SINAVI

### İSTANBUL / BAYRAMPAŞA / PROF.MUHARREM ERGİN ORTAOKULU

#### DERSLERE GÖRE BAŞARI ANALİZİ

Öğrenci	Numara	Sınıf
ZEYNEP DERE	685	7L

Puan Türü	Puan	Genel Ort.	Dereceler				
			Snf	Kurum	İlçe	İl	Genel
LGS	▲ 410,327	320.920	5	59	59	175	8824
Puanı Hesaplanan:			354	354	1389	48512	
Katılımlar:			29	366	366	1403	48711

Ders	Soru	Doğru	Yanlış	Net	Başarı %	Sınıf Ort.	Kurum Ort.	Genel Ort.
Türkçe	15	13	2	12,33	82	▲ 9,08	▲ 7,17	▲ 7,22
Tarih	10	9	1	8,67	87	▲ 5,59	▲ 4,69	▲ 4,59
Din K.ve A.B.	10	6	4	4,67	47	▲ 4,45	▲ 4,12	▲ 4,26
İngilizce	10	9	1	8,67	87	▲ 3,99	▲ 3,84	▲ 3,76
Matematik	15	9	6	7,00	47	▲ 4,97	▲ 5,19	▲ 5,18
Fen	15	13	2	12,33	82	▲ 6,93	▲ 6,12	▲ 6,26
Toplam:	75	59	16	53,67	72	▲ 35,00	▲ 31,14	▲ 31,25

Soru No	123456789012345
Sözel (TÜR)	CBABBCDACbdACDD
Cevap Anh.	B CBABBCDACDAACDD
Sözel (TAR)	ABCABAaCBD
Cevap Anh.	B ABCABAACBD
Sözel (DİN)	CACAcDaDc
Cevap Anh.	B CACABBDcDB
Sözel (İNG)	DACDABDcCA
Cevap Anh.	B DACDABDcCA
Sayısal (MAT)	AdAdBAbcaCBBABb
Cevap Anh.	B ACADDACBDCBBABD
Sayısal (FEN)	CBCBABAADABbaDD
Cevap Anh.	B CBCBABAADABCBDD

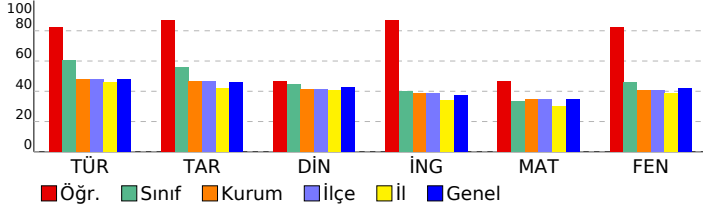

Sözel (TÜR)	S	D	Y	B%
Türkçe				
Bağlamdan yararlanarak bilmediği kelime ve kelime gruplarının anlamını tahmin eder.	3	3	0	100
Metindeki iş ve işlem basamaklarını kavrar.	1	1	0	100
Metnin konusunu belirler.	1	1	0	100
Fiillerin anlam özelliklerini fark eder.	2	2	0	100
Yazdıklarını düzenler.	1	1	0	100
Metnin içeriğini yorumlar.	1	1	0	100
Metnin ana fikrini/ana duygusunu belirler.	1	0	1	0
Metinle ilgili soruları cevaplar.	1	0	1	0
Grafik, tablo ve çizelgeyle sunulan bilgileri yorumlar.	1	1	0	100
Medya metinlerini değerlendirir.	1	1	0	100
Noktalama işaretlerine dikkat ederek sesli ve sessiz okur.	1	1	0	100
Metindeki hikâye unsurlarını belirler.	1	1	0	100

Sözel (TAR)	S	D	Y	B%
Tarih				
İletişimi etkileyen tutum ve davranışları analiz ederek kendi tutum ve davranışlarını sorgular.	4	4	0	100
Bireysel ve toplumsal ilişkilerde olumlu iletişim yollarını kullanır.	5	4	1	80
Medyanın sosyal değişim ve etkileşimdeki rolünü tartışır.	1	1	0	100

Sözel (DİN)	S	D	Y	B%
Din K.ve A.B.				
Varlıklar âlemini özelliklerine göre ayırır eder.	5	3	2	60
Melekleri özellikleri ve görevlerine göre sınıflandırır.	5	3	2	60

Sözel (İNG)	S	D	Y	B%
İngilizce				
Students will be able to talk about other people's appearances and personalities.	2	1	1	50
Students will be able to understand a simple text about appearances, personalities, and comparisons including ex	4	4	0	100
Students will be able to report on appearances and personalities of other people.	4	4	0	100

Sayısal (MAT)	S	D	Y	B%
Matematik				
Tam sayılarla toplama ve çıkarma işlemlerini yapar, ilgili problemleri çözer.	8	3	5	38
Toplama işleminin özelliklerini akıcı işlem yapmak için birer strateji olarak kullanır.	4	3	1	75
Tam sayılarla çarpma ve bölme işlemlerini yapar.	3	3	0	100

Sayısal (FEN)	S	D	Y	B%
Fen				
Uzay teknolojilerini açıklar.	3	1	2	33
Basit bir teleskop modeli hazırlayarak sunar.	1	1	0	100
Yıldız kavramını açıklar.	3	3	0	100
Teleskobun gök bilimin gelişimindeki önemine yönelik çıkarımda bulunur.	3	3	0	100
Yıldız oluşum sürecinin farkına varır.	2	2	0	100
Teknoloji ile uzay araştırmaları arasındaki ilişkiyi açıklar.	1	1	0	100
Teleskobun yapısını ve ne işe yaradığını açıklar.	1	1	0	100
Uzay kirliliğinin nedenlerini ifade ederek bu kirliliğin yol açabileceği olası sonuçları tahmin eder.	1	1	0	100

# SINAV SONUÇ BELGESİ

## 7. SINIF İŞLEYEN ZEKA TÜRKİYE GENELİ DENEME SINAVI

### İSTANBUL / BAYRAMPAŞA / PROF.MUHARREM ERGİN ORTAOKULU

#### DERSLERE GÖRE BAŞARI ANALİZİ

Öğrenci	Numara	Sınıf
ZEYNEP MERYEM GÖNÜL	689	7L

Puan Türü	Puan	Genel Ort.	Dereceler				
			Snf	Kurum	İlçe	İl	Genel
LGS	▲ 421,660	320,920	3	45	45	132	7039
Puanı Hesaplanan:			354	354	1389	48512	
Katılımlar:			29	366	366	1403	48711

Ders	Soru	Doğru	Yanlış	Net	Başarı %	Sınıf Ort.	Kurum Ort.	Genel Ort.
Türkçe	15	15	0	15,00	100	▲ 9,08	▲ 7,17	▲ 7,22
Tarih	10	8	2	7,33	73	▲ 5,59	▲ 4,69	▲ 4,59
Din K.ve A.B.	10	7	2	6,33	63	▲ 4,45	▲ 4,12	▲ 4,26
İngilizce	10	4	3	3,00	30	▼ 3,99	▼ 3,84	▼ 3,76
Matematik	15	14	1	13,67	91	▲ 4,97	▲ 5,19	▲ 5,18
Fen	15	8	4	6,67	44	▼ 6,93	▲ 6,12	▲ 6,26
Toplam:	75	56	12	52,00	69	▲ 35,00	▲ 31,14	▲ 31,25

Soru No	123456789012345
Sözel (TÜR)	CBABBCDACDAACDD
Cevap Anh.	B CBABBCDACDAACDD
Sözel (TAR)	AaCABAACaD
Cevap Anh.	B ABCABAACBD
Sözel (DİN)	CACAcADC B
Cevap Anh.	B CACABBDCDB
Sözel (İNG)	CDdCd Cd
Cevap Anh.	B DACDABDBCA
Sayısal (MAT)	ACADDACBDaBBABD
Cevap Anh.	B ACADDACBDCBBABD
Sayısal (FEN)	C CBAdAAaAc aD
Cevap Anh.	B CBCBABAADABCDD

Sözel (TÜR)	S	D	Y	B%
Türkçe				
Bağlamdan yararlanarak bilmediği kelime ve kelime gruplarının anlamını tahmin eder.	3	3	0	100
Metindeki iş ve işlem basamaklarını kavrar.	1	1	0	100
Metnin konusunu belirler.	1	1	0	100
Fiillerin anlam özelliklerini fark eder.	2	2	0	100
Yazdıklarını düzenler.	1	1	0	100
Metnin içeriğini yorumlar.	1	1	0	100
Metnin ana fikrini/ana duygusunu belirler.	1	1	0	100
Metinle ilgili soruları cevaplar.	1	1	0	100
Grafik, tablo ve çizelgeyle sunulan bilgileri yorumlar.	1	1	0	100
Medya metinlerini değerlendirir.	1	1	0	100
Noktalama işaretlerine dikkat ederek sesli ve sessiz okur.	1	1	0	100
Metindeki hikâye unsurlarını belirler.	1	1	0	100

Sözel (TAR)	S	D	Y	B%
Tarih				
İletişimi etkileyen tutum ve davranışları analiz ederek kendi tutum ve davranışlarını sorgular.	4	3	1	75
Bireysel ve toplumsal ilişkilerde olumlu iletişim yollarını kullanır.	5	4	1	80
Medyanın sosyal değişim ve etkileşimdeki rolünü tartışır.	1	1	0	100

Sözel (DİN)	S	D	Y	B%
Din K.ve A.B.				
Varlıklar âlemini özelliklerine göre ayırır eder.	5	4	1	80
Melekleri özellikleri ve görevlerine göre sınıflandırır.	5	3	1	60

Sözel (İNG)	S	D	Y	B%
İngilizce				
Students will be able to talk about other people's appearances and personalities.	2	0	1	0
Students will be able to understand a simple text about appearances, personalities, and comparisons including ex	4	2	1	50
Students will be able to report on appearances and personalities of other people.	4	2	1	50

Sayısal (MAT)	S	D	Y	B%
Matematik				
Tam sayılarla toplama ve çıkarma işlemlerini yapar, ilgili problemleri çözer.	8	8	0	100
Toplama işleminin özelliklerini akıcı işlem yapmak için birer strateji olarak kullanır.	4	4	0	100
Tam sayılarla çarpma ve bölme işlemlerini yapar.	3	2	1	67

Sayısal (FEN)	S	D	Y	B%
Fen				
Uzay teknolojilerini açıklar.	3	1	0	33
Basit bir teleskop modeli hazırlayarak sunar.	1	1	0	100
Yıldız kavramını açıklar.	3	2	1	67
Teleskobun gök bilimin gelişimindeki önemine yönelik çıkarımda bulunur.	3	1	1	33
Yıldız oluşum sürecinin farkına varır.	2	2	0	100
Teknoloji ile uzay araştırmaları arasındaki ilişkiyi açıklar.	1	0	1	0
Teleskobun yapısını ve ne işe yaradığını açıklar.	1	0	1	0
Uzay kirliliğinin nedenlerini ifade ederek bu kirliliğin yol açabileceği olası sonuçları tahmin eder.	1	1	0	100

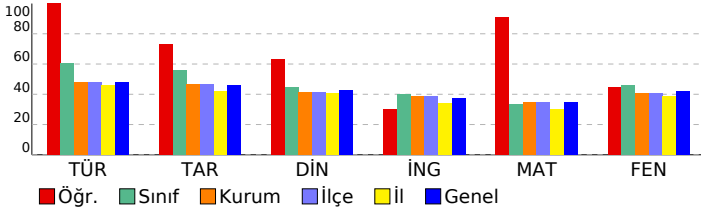

## SINAV SONUÇ BELGESİ

İSTANBUL / BAYRAMPAŞA / PROF.MUHARREM ERGİN ORTAOKULU

Öğrenci	Numara	Sınıf
SUDE ÜNAL	1665	8F

Puan Türü	Puan	Genel Ort.	Dereceler				
			Snf	Kurum	İlçe	İl	Genel
LGS	▼ 186,815	320,920	1	347	347	1352	47050
Puanı Hesaplanan:			354	354	1389	48512	
Katılımlar:			1	366	366	1403	48711

Ders	Soru	Doğru	Yanlış	Net	Başarı %	Sınıf Ort.	Kurum Ort.	Genel Ort.
Türkçe	15	4	11	0,33	2	0,33	7,17	7,22
Tarih	10	2	8	-0,67	-7	-0,67	4,69	4,59
Din K.ve A.B.	10	2	8	-0,67	-7	-0,67	4,12	4,26
İngilizce	10	4	6	2,00	20	2,00	3,84	3,76
Matematik	15	3	12	-1,00	-7	-1,00	5,19	5,18
Fen	15	3	12	-1,00	-7	-1,00	6,12	6,26
<b>Toplam:</b>	<b>75</b>	<b>18</b>	<b>57</b>	<b>-1,00</b>	<b>-1</b>	<b>-1,00</b>	<b>31,14</b>	<b>31,25</b>

Soru No	123456789012345
Sözel (TÜR)	CBAadbcAacdbacc
Cevap Anh.	B CBABBCDACDAACDD
Sözel (TAR)	bdacdbAbaD
Cevap Anh.	B ABCABAACBD
Sözel (DİN)	adbbdcccDa
Cevap Anh.	B CACABBDCCB
Sözel (İNG)	DAbcABcddc
Cevap Anh.	B DACDABDBCA
Sayısal (MAT)	cCccccCccCcccc
Cevap Anh.	B ACADDACBDCBBABD
Sayısal (FEN)	aab*ccddaABbccD
Cevap Anh.	B CBCBABAADABCDD

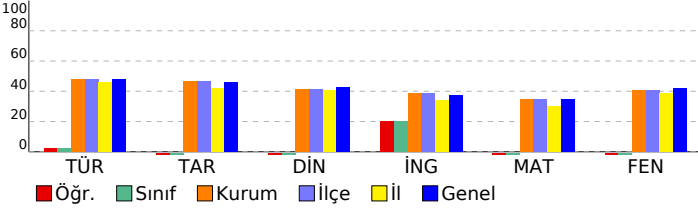

## 7. SINIF İŞLEYEN ZEKA TÜRKİYE GENELİ DENEME SINAVI

## DERSLERE GÖRE BAŞARI ANALİZİ

Sözel (TÜR)	S	D	Y	B%
<b>Türkçe</b>				
Bağlamdan yararlanarak bilmediği kelime ve kelime gruplarının anlamını tahmin eder.	3	1	2	33
Metindeki iş ve işlem basamaklarını kavrar.	1	0	1	0
Metnin konusunu belirler.	1	0	1	0
Faillerin anlam özelliklerini fark eder.	2	0	2	0
Yazdıklarını düzenler.	1	1	0	100
Metnin içeriğini yorumlar.	1	0	1	0
Metnin ana fikrini/ana duygusunu belirler.	1	0	1	0
Metinle ilgili soruları cevaplar.	1	0	1	0
Grafik, tablo ve çizelgeyle sunulan bilgileri yorumlar.	1	0	1	0
Medya metinlerini değerlendirir.	1	0	1	0
Noktalama işaretlerine dikkat ederek sesli ve sessiz okur.	1	1	0	100
Metindeki hikâye unsurlarını belirler.	1	1	0	100

Sözel (TAR)	S	D	Y	B%
<b>Tarih</b>				
İletişimi etkileyen tutum ve davranışları analiz ederek kendi tutum ve davranışlarını sorgular.	4	1	3	25
Bireysel ve toplumsal ilişkilerde olumlu iletişim yollarını kullanır.	5	1	4	20
Medyanın sosyal değişim ve etkileşimdeki rolünü tartışır.	1	0	1	0

Sözel (DİN)	S	D	Y	B%
<b>Din K.ve A.B.</b>				
Varlıklar âlemini özelliklerine göre ayırt eder.	5	1	4	20
Melekleri özellikleri ve görevlerine göre sınıflandırır.	5	1	4	20

Sözel (İNG)	S	D	Y	B%
<b>İngilizce</b>				
Students will be able to talk about other people's appearances and personalities.	2	1	1	50
Students will be able to understand a simple text about appearances, personalities, and comparisons including ex	4	2	2	50
Students will be able to report on appearances and personalities of other people.	4	1	3	25

Sayısal (MAT)	S	D	Y	B%
<b>Matematik</b>				
Tam sayılarla toplama ve çıkarma işlemlerini yapar, ilgili problemleri çözer.	8	2	6	25
Toplama işleminin özelliklerini akıcı işlem yapmak için birer strateji olarak kullanır.	4	0	4	0
Tam sayılarla çarpma ve bölme işlemlerini yapar.	3	1	2	33

Sayısal (FEN)	S	D	Y	B%
<b>Fen</b>				
Uzay teknolojilerini açıklar.	3	0	3	0
Basit bir teleskop modeli hazırlayarak sunar.	1	0	1	0
Yıldız kavramını açıklar.	3	1	2	33
Teleskobun gök bilim gelişimindeki önemine yönelik çıkarımda bulunur.	3	0	3	0
Yıldız oluşum sürecinin farkına varır.	2	1	1	50
Teknoloji ile uzay araştırmaları arasındaki ilişkiyi açıklar.	1	0	1	0
Teleskobun yapısını ve ne işe yaradığını açıklar.	1	0	1	0
Uzay kirliliğinin nedenlerini ifade ederek bu kirliliğin yol açabileceği olası sonuçları tahmin eder.	1	1	0	100



# KURUM KARNESİ

İL	İLÇE	OKUL				SINAV		
İSTANBUL	BAYRAMPAŞA	PROF.MUHARREM ERGİN ORTAOKULU 7. SINIF İŞLEYEN ZEKA TÜRKİYE GENELİ DENEME SINAVI						
		Sözel (TÜR)	Sözel (TAR)	Sözel (DİN)	Sözel (İNG)	Sayısal (MAT)	Sayısal (FEN)	
		Türkçe	Tarih	Din K.ve A.B.	İngilizce	Matematik	Fen	Toplam
		Net	Net	Net	Net	Net	Net	LGS Puan
Okul (366)		7,17	4,69	4,12	3,84	5,19	6,12	31,13
		▼	▲	▼	▲	▲	▼	▼
İlçe (366)		7,17 (1)	4,69 (1)	4,12 (1)	3,84 (1)	5,19 (1)	6,12 (1)	31,13 (1)
İl (1403)		6,88 (13)	4,21 (11)	4,07 (14)	3,40 (12)	4,55 (10)	5,78 (11)	28,89 (12)
Genel (48711)		7,22 (266)	4,59 (213)	4,26 (213)	3,76 (254)	5,18 (253)	6,26 (266)	31,27 (330)

Yukarıdaki tabloda okul satırında yazan değerler okulunuza ait ortalamalardır. Bu satırın altındaki oklar, okul ortalamasının genel ortalamaya göre durumunu gösterir. İlçe, il ve genel satırlarında ise; ilçenize, ilinize ve genele ait ortalama gösterilir.

## ŞUBE ORTALAMALARI

	Sözel (TÜR)	Sözel (TAR)	Sözel (DİN)	Sözel (İNG)	Sayısal (MAT)	Sayısal (FEN)	Toplam	LGS
	Türkçe	Tarih	Din K.ve A.B.	İngilizce	Matematik	Fen	Net	Puan
	Net	Net	Net	Net	Net	Net	Net	Puan
(17)	2,27	1,39	0,96	0,71	2,20	2,00	9,53	98,580
6I (1)	9,67	4,67	6,00	4,67	-1,00	0,33	24,34	277,310
7 (1)	5,00	4,67	0,67		9,67	-1,00	19,01	280,350
7A (29)	10,06	5,84	4,62	6,77	10,64	9,78	47,71	394,440
7B (33)	8,73	5,67	6,06	6,40	7,54	9,33	43,73	370,490
7C (30)	9,01	6,78	4,98	6,30	8,98	8,99	45,04	377,540
7D (30)	6,78	5,01	4,21	4,68	5,61	5,47	31,76	320,180
7E (32)	6,42	4,99	4,02	2,21	5,16	4,12	26,92	303,500
7F (29)	6,45	3,28	3,91	3,32	2,76	3,84	23,56	287,600
7G (35)	6,38	4,03	3,22	2,90	2,97	5,19	24,69	294,540
7H (32)	6,68	3,89	5,02	1,99	3,18	5,77	26,53	302,590
7I (30)	6,20	4,12	2,89	2,99	3,38	4,52	24,10	291,830
7I (2)	13,00	8,66	6,16	2,16	4,34	11,00	45,32	383,930
7K (35)	6,10	4,36	3,81	3,13	4,40	6,10	27,90	307,930
7L (29)	9,08	5,59	4,45	3,99	4,97	6,93	35,01	337,460
8F (1)	0,33	-0,67	-0,67	2,00	-1,00	-1,00	-1,01	186,820

Yukarıdaki şube ortalamaları tablosunda şubelerinize ait ortalamalar okul ortalaması ile kıyaslanmıştır. Şube isimlerinin altında parantez içindeki değerler şube katılımıdır. Eğer şube ortalaması, okul ortalamasından daha iyiyse yeşil yazı rengiyle, kötüyse kırmızı yazı rengiyle gösterilir.

KATILIM RAPORU					
	Sınava Katılan				
	Öğrenci	Sınıf	Okul	İlçe	İl
PROF.MUHARREM ERGİN ORTAOKULU okulunda	366	16			
BAYRAMPAŞA ilçesinde	366	16	1		
İSTANBUL ilinde	1403	90	17	12	
Genelde	48711	3329	816	245	67

DERECELER
Genelde sınava 816 okul katıldı, okulunuz [LGS] puanında 386. oldu
İSTANBUL ilinde sınava 17 okul katıldı, okulunuz [LGS] puanında 13. oldu
BAYRAMPAŞA ilçesinde sınava 1 okul katıldı, okulunuz [LGS] puanında 1. oldu

# KURUM KARNESİ

İL	İLÇE	OKUL	SINAV
İSTANBUL	BAYRAMPAŞA	PROF.MUHARREM ERGİN ORTAOKULU	7. SINIF İŞLEYEN ZEKA TÜRKİYE GENELİ DENEME SINAVI

NET ORTALAMALARINA GÖRE KİYASLAMA

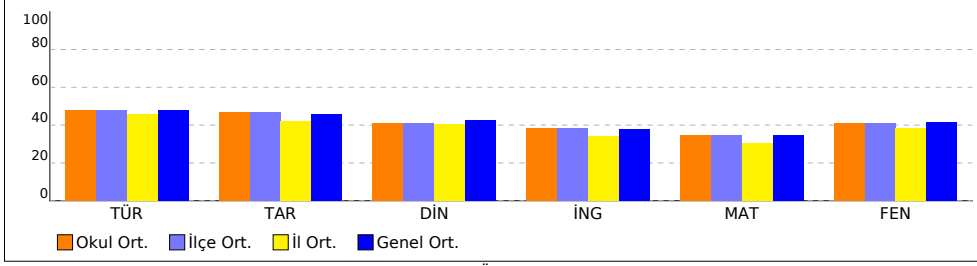

PUAN ORT. GÖRE KİYAS

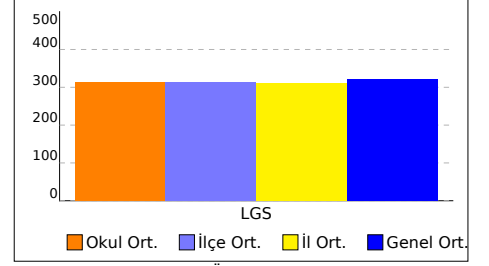

NET ORTALAMASINA GÖRE ŞUBE KARŞILAŞTIRMA

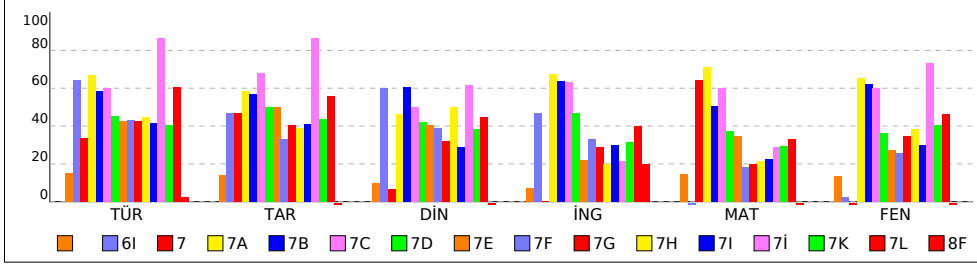

PUANA GÖRE ŞUBE KİYAS

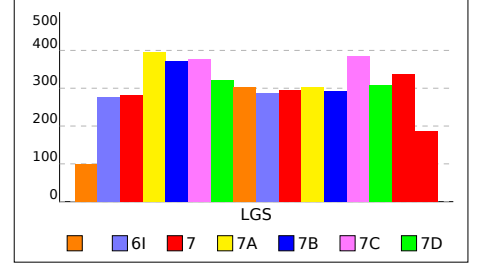

# KURUM KARNESİ

İL	İLÇE	OKUL	SINAV
İSTANBUL	BAYRAMPAŞA	PROF.MUHARREM ERGİN ORTAOKULU	7. SINIF İŞLEYEN ZEKA TÜRKİYE GENELİ DENEME SINAVI

Bu sayfada kurumunuzdaki öğrencilere ait kazanım analizi verilmektedir. Her test başlığının yanında ilgili testle ilgili işlem yapmış öğrenci sayısı verilmektedir. Her kazanım için başarı durumu hesaplanırken bu öğrenci sayıları dikkate alınmıştır.

Sözel (TÜR)	Soru	D	Y	%	Sözel (İNG)	Soru	D	Y	%
<b>Türkçe</b>					<b>İngilizce</b>				
[-] Metindeki iş ve işlem basamaklarını kavrar.	1	0,46	0,48	46	[-] Students will be able to understand a simple text about appearances, personalities, and comparisons including explanations and reasons.	4	1,92	1,35	48
[-] Metinle ilgili soruları cevaplar.	1	0,39	0,51	39					
<b>Sayısal (MAT)</b>					<b>Sayısal (FEN)</b>				
<b>Matematik</b>					<b>Fen</b>				
[-] Tam sayılarla toplama ve çıkarma işlemlerini yapar, ilgili problemleri çözer.	8	3,76	3,19	47	[-] Yıldız kavramını açıklar.	3	1,37	1,29	46
[-] Toplama işleminin özelliklerini akıcı işlem yapmak için birer strateji olarak kullanır.	4	1,95	1,39	49	[-] Teleskobun yapısını ve ne işe yaradığını açıklar.	1	0,28	0,58	28
[-] Tam sayılarla çarpma ve bölme işlemlerini yapar.	3	1,29	0,87	43					