

OKUL NET LİSTESİ (LGS sıralı)

KATILIMLAR																															
İL		İLÇE			OKUL				SINAV ADI				OKUL	İLÇE	İL	GENEL															
İSTANBUL		BAYRAMPAŞA			PROF.MUHARREM ERGİN ORTAOKULU				8. SINIF İŞLEYEN ZEKA TÜRKİYE GENEL				397	397	2657	81088															
Sıra	Ö.No	İsim	Sınıf	Sözel (TÜR)			Sözel (TAR)			Sözel (DİN)			Sözel (İNG)			Sayısal (MAT)			Sayısal (FEN)			Toplam			LGS	Dereceler					
				Türkçe			Tarih			Din K.ve A.B.			İngilizce			Matematik			Fen			Puanı			LGS	Dereceler					
				D	Y	N	D	Y	N	D	Y	N	D	Y	N	D	Y	N	D	Y	N	D	Y	N	D	Y	N	Puanı	Snf	Okul	İlçe
Genel Ortalama				12	6	9,86	6	3	5,31	6	3	5,31	5	2	4,66	5	7	2,38	10	7	7,59	45	28	35,11	304,020						
Okul Ortalaması				12	6	10,43	7	3	5,84	6	3	5,28	6	2	5,59	5	6	2,98	10	7	7,98	47	27	38,10	313,820						
1	1170	HASAN EMİR ÇAKIR	8A	20	0	20,00	9	1	8,67	10	0	10,00	10	0	10,00	20	0	20,00	20	0	20,00	89	1	88,67	497,784	1	1	1	1	11	
2	1938	TAHA SÜRMEİ	8C	18	2	17,33	9	1	8,67	10	0	10,00	10	0	10,00	17	2	16,33	19	1	18,67	83	6	81,00	465,094	1	2	2	44	556	
3	886	YAĞMUR AYKIN	8I	18	2	17,33	9	1	8,67	10	0	10,00	10	0	10,00	16	0	16,00	18	1	17,67	81	4	79,67	459,550	1	3	3	59	828	
4	1709	DURU MİRAY ALVER	8A	18	2	17,33	10	0	10,00	10	0	10,00	10	0	10,00	15	2	14,33	19	1	18,67	82	5	80,33	458,804	2	4	4	63	866	
5	1702	DENİZ EFE AKPINAR	8A	20	0	20,00	9	1	8,67	9	1	8,67	10	0	10,00	15	1	14,67	17	3	16,00	80	6	78,01	456,062	3	5	5	73	1010	
6	1453	HİLAL YENİAY	8C	20	0	20,00	10	0	10,00	10	0	10,00	10	0	10,00	13	1	12,67	17	2	16,33	80	3	79,00	453,680	2	6	6	80	1165	
7	1893	ELİF DİLA ONAT	8A	18	2	17,33	9	1	8,67	10	0	10,00	10	0	10,00	16	4	14,67	18	2	17,33	81	9	78,00	452,503	4	7	7	87	1241	
8	1102	ZEYNEP AZRA DERE	8A	17	3	16,00	9	1	8,67	10	0	10,00	10	0	10,00	13	1	12,67	20	0	20,00	79	5	77,34	449,204	5	8	8	95	1496	
9	1206	BAŞAK KORKMAZ	8A	20	0	20,00	9	1	8,67	8	2	7,33	10	0	10,00	14	4	12,67	17	3	16,00	78	10	74,67	445,023	6	9	9	112	1842	
10	475	NAZLI ASLAN	8I	16	4	14,67	9	0	9,00	8	2	7,33	9	1	8,67	14	0	14,00	20	0	20,00	76	7	73,67	442,556	2	10	10	128	2079	
11	1923	AHMET ERDEM ÇALIŞI	8C	19	1	18,67	10	0	10,00	9	1	8,67	10	0	10,00	11	4	9,67	19	1	18,67	78	7	75,68	442,220	3	11	11	129	2102	
12	752	BARAN BİLGİN	8B	20	0	20,00	10	0	10,00	10	0	10,00	10	0	10,00	8	0	8,00	18	0	18,00	76	0	76,00	440,710	1	12	12	136	2257	
13	1486	YİĞİT ERŞAHİN	8A	17	3	16,00	10	0	10,00	10	0	10,00	10	0	10,00	14	2	13,33	17	3	16,00	78	8	75,33	437,750	7	13	13	151	2553	
14	825	NİSA YAĞMUR ÇEKÜÇ	8H	18	2	17,33	8	2	7,33	10	0	10,00	10	0	10,00	13	3	12,00	17	3	16,00	76	10	72,66	433,444	1	14	14	177	3083	
15	1108	BUSE GÜRBÜZ	8A	15	4	13,67	10	0	10,00	10	0	10,00	10	0	10,00	14	2	13,33	18	2	17,33	77	8	74,33	433,108	8	15	15	182	3123	
16	937	NEHİR YILMAZ	8L	20	0	20,00	10	0	10,00	9	1	8,67	10	0	10,00	8	3	7,00	18	2	17,33	75	6	73,00	431,173	1	16	16	191	3356	
17	1903	DORUK KAHRAMAN	8A	17	3	16,00	9	1	8,67	9	1	8,67	10	0	10,00	11	4	9,67	19	1	18,67	75	10	71,68	428,410	9	17	17	209	3735	
18	1073	EGE EMİR KARA	8H	17	2	16,33	9	1	8,67	10	0	10,00	10	0	10,00	9	2	8,33	19	0	19,00	74	5	72,33	428,097	2	18	18	216	3783	
19	1395	İPEK YAŞIRTU	8B	19	1	18,67	9	1	8,67	9	1	8,67	10	0	10,00	10	2	9,33	17	3	16,00	74	8	71,34	427,582	2	19	19	223	3863	
20	1005	KUTAY AKTAŞ	8L	18	2	17,33	10	0	10,00	10	0	10,00	10	0	10,00	7	1	6,67	19	1	18,67	74	4	72,67	426,197	2	20	20	235	4057	
21	1151	BARTU BİÇER	8A	19	1	18,67	10	0	10,00	10	0	10,00	7	3	6,00	8	6	6,00	19	0	19,00	73	10	69,67	424,501	10	21	21	243	4288	
22	1667	İREM BİYIKLI	8C	18	1	17,67	6	3	5,00	9	1	8,67	10	0	10,00	10	1	9,67	18	2	17,33	71	8	68,34	424,060	4	22	22	248	4358	
23	1967	ESLEM SARE YAVUZ	8A	20	0	20,00	7	3	6,00	10	0	10,00	10	0	10,00	6	1	5,67	18	2	17,33	71	6	69,00	421,387	11	23	23	271	4764	
24	1291	EYMEYİN SAYIN	8B	18	1	17,67	9	1	8,67	10	0	10,00	10	0	10,00	10	6	8,00	17	3	16,00	74	11	70,34	420,097	3	24	24	278	4981	
25	917	HİR NUR ORMAN	8L	19	0	19,00	9	1	8,67	9	1	8,67	10	0	10,00	10	3	9,00	15	5	13,33	72	10	68,67	416,610	3	25	25	309	5613	
26	1014	YAĞMUR VATAN	8L	19	1	18,67	10	0	10,00	9	1	8,67	10	0	10,00	8	2	7,33	16	4	14,67	72	8	69,34	415,791	4	26	26	313	5758	
27	810	ZEYNEP DURU ÖZLÜ	8A	17	2	16,33	9	0	9,00	9	1	8,67	9	1	8,67	14	2	13,33	13	4	11,67	71	10	67,67	415,113	12	27	27	320	5875	
28	822	CEMRESU DOĞAN	8H	19	1	18,67	10	0	10,00	9	1	8,67	10	0	10,00	9	2	8,33	15	5	13,33	72	9	69,00	414,542	3	28	28	322	5953	
29	1282	AYŞE BEYZA ŞEN	8B	17	3	16,00	10	0	10,00	10	0	10,00	10	0	10,00	9	9	6,00	18	2	17,33	74	14	69,33	412,063	4	29	29	339	6445	
30	1144	MURAT K ARSLAN	8A	17	3	16,00	10	0	10,00	10	0	10,00	10	0	10,00	7	7	4,67	19	1	18,67	73	11	69,34	411,894	13	30	30	344	6477	
31	347	CEREN DAĞIDIR	8C	18	2	17,33	10	0	10,00	9	1	8,67	9	1	8,67	12	4	10,67	14	6	12,00	72	14	67,34	411,156	5	31	31	351	6626	
32	0	IRMAK SÜRÜCÜ	8G	17	2	16,33	8	2	7,33	10	0	10,00	10	0	10,00	5	2	4,33	19	0	19,00	69	6	66,99	408,868	1	32	32	365	7043	
33	1482	NİSA AYATA	8C	17	3	16,00	9	1	8,67	8	2	7,33	10	0	10,00	11	5	9,33	16	4	14,67	71	15	66,00	407,954	6	33	33	374	7238	

OKUL NET LİSTESİ (LGS sıralı)

KATILIMLAR																																
İL		İLÇE			OKUL				SINAV ADI				OKUL	İLÇE	İL	GENEL																
İSTANBUL		BAYRAMPAŞA			PROF.MUHARREM ERGİN ORTAOKULU				8. SINIF İŞLEYEN ZEKA TÜRKİYE GENEL				397	397	2657	81088																
Sıra	Ö.No	İsim	Sınıf	Sözel (TÜR)			Sözel (TAR)			Sözel (DİN)			Sözel (İNG)			Sayısal (MAT)			Sayısal (FEN)			Toplam		LGS	Dereceler							
				Türkçe			Tarih			Din K.ve A.B.			İngilizce			Matematik			Fen			Puanı			Snf	Okul	İlçe	İl	Genel			
				D	Y	N	D	Y	N	D	Y	N	D	Y	N	D	Y	N	D	Y	N	D	Y	N	D	Y	N	Puanı	Snf	Okul	İlçe	İl
Genel Ortalama				12	6	9,86	6	3	5,31	6	3	5,31	5	2	4,66	5	7	2,38	10	7	7,59	45	28	35,11	304,020							
Okul Ortalaması				12	6	10,43	7	3	5,84	6	3	5,28	6	2	5,59	5	6	2,98	10	7	7,98	47	27	38,10	313,820							
34	1519	AHMET SULTANOĞLU	8A	16	4	14,67	10	0	10,00	8	2	7,33	10	0	10,00	10	4	8,67	17	3	16,00	71	13	66,67	407,040	14	34	34	387	7414		
35	1787	İBRAHİM GÜRELER	8L	16	3	15,00	10	0	10,00	9	1	8,67	10	0	10,00	6	8	3,33	20	0	20,00	71	12	67,00	404,845	5	35	35	404	7908		
36	900	EBRAR KATIRCI	8F	17	3	16,00	9	1	8,67	9	1	8,67	10	0	10,00	7	2	6,33	17	3	16,00	69	10	65,67	403,230	1	36	36	413	8253		
37	1925	ÖMER ASAF KARAKOÇ	8C	16	4	14,67	10	0	10,00	10	0	10,00	10	0	10,00	8	5	6,33	17	3	16,00	71	12	67,00	402,182	7	37	37	423	8478		
38	1154	DEHA BERK GÜZEY	8A	19	1	18,67	9	1	8,67	8	2	7,33	10	0	10,00	7	6	5,00	16	4	14,67	69	14	64,34	401,118	15	38	38	438	8753		
39	807	YUNUS YILDIRIM	8D	15	5	13,33	9	1	8,67	8	2	7,33	9	1	8,67	9	2	8,33	18	2	17,33	68	13	63,66	401,101	1	39	39	439	8761		
40	1141	YUSUF EFE KOL	8A	16	3	15,00	10	0	10,00	10	0	10,00	10	0	10,00	7	1	6,67	16	3	15,00	69	7	66,67	400,922	16	40	40	441	8816		
41	1142	ELİE MASAL KARA	8A	16	4	14,67	8	2	7,33	9	1	8,67	10	0	10,00	8	9	5,00	19	1	18,67	70	17	64,34	400,550	17	41	41	446	8918		
42	880	FEYZA KÖSE	8E	15	5	13,33	10	0	10,00	7	3	6,00	10	0	10,00	7	2	6,33	19	1	18,67	68	11	64,33	399,791	1	42	42	451	9091		
43	1477	ELA KISMET	8C	18	2	17,33	10	0	10,00	9	1	8,67	10	0	10,00	4	5	2,33	18	2	17,33	69	10	65,66	399,732	8	43	43	452	9112		
44	818	DEFNE NAZ ŞEN	8E	15	5	13,33	10	0	10,00	4	6	2,00	10	0	10,00	9	1	8,67	18	1	17,67	66	13	61,67	397,990	2	44	44	474	9537		
45	1471	DİLA AKDEMİR	8C	19	1	18,67	8	2	7,33	9	1	8,67	10	0	10,00	8	2	7,33	13	5	11,33	67	11	63,33	397,603	9	45	45	477	9621		
46	1251	YAĞIZ TUNCA	8B	16	4	14,67	8	2	7,33	7	3	6,00	8	2	7,33	10	3	9,00	17	3	16,00	66	17	60,33	397,471	5	46	46	480	9657		
47	1425	EYMEYEN EFE ÇETİN	8B	17	3	16,00	10	0	10,00	9	1	8,67	10	0	10,00	9	6	7,00	15	5	13,33	70	15	65,00	397,278	6	47	47	482	9702		
48	1533	TUANA EMİN	8L	14	4	12,67	7	3	6,00	10	0	10,00	9	1	8,67	11	2	10,33	16	4	14,67	67	14	62,34	396,338	6	48	48	500	9922		
49	1490	BATIN YILDIZ	8C	18	2	17,33	9	1	8,67	6	4	4,67	9	1	8,67	7	2	6,33	16	3	15,00	65	13	60,67	395,291	10	49	49	510	10187		
50	1997	AYŞENUR TAN	8L	15	5	13,33	10	0	10,00	9	1	8,67	10	0	10,00	6	2	5,33	18	2	17,33	68	10	64,66	395,101	7	50	50	513	10238		
51	955	ÖYKÜ MASAL ERVERD	8F	17	1	16,67	10	0	10,00	7	3	6,00	10	0	10,00	8	8	5,33	16	3	15,00	68	15	63,00	394,899	2	51	51	515	10287		
52	1111	ALİ YİĞİT NAZLI	8C	13	5	11,33	10	0	10,00	7	2	6,33	9	0	9,00	11	3	10,00	17	3	16,00	67	13	62,66	394,812	11	52	52	516	10300		
53	7	İCLAL KARABULUT	8C	16	4	14,67	9	0	9,00	9	1	8,67	8	2	7,33	8	5	6,33	17	3	16,00	67	15	62,00	393,965	12	53	53	523	10505		
54	1711	AHMET TALHA ESER	8C	16	3	15,00	9	1	8,67	9	1	8,67	10	0	10,00	5	4	3,67	18	2	17,33	67	11	63,34	393,042	13	54	54	531	10722		
55	1294	EYLÜL SENA ŞENTÜRK	8B	17	3	16,00	7	3	6,00	9	1	8,67	9	1	8,67	11	5	9,33	14	6	12,00	67	19	60,67	393,040	7	55	55	532	10723		
56	1715	ELİF NAZ ÇAKIR	8L	16	4	14,67	7	3	6,00	9	1	8,67	9	1	8,67	8	8	5,33	18	2	17,33	67	19	60,67	392,238	8	56	56	536	10954		
57	1334	BÜŞRA SOLAK	8B	16	3	15,00	9	1	8,67	9	1	8,67	10	0	10,00	8	2	7,33	15	5	13,33	67	12	63,00	392,131	8	57	57	537	10973		
58	1915	MİKAIL EFE ÖZKAN	8A	17	3	16,00	10	0	10,00	9	1	8,67	10	0	10,00	6	9	3,00	17	3	16,00	69	16	63,67	391,269	18	58	58	547	11186		
59	1401	HALİL ALANYURT	8B	17	3	16,00	8	2	7,33	9	1	8,67	10	0	10,00	6	6	4,00	17	3	16,00	67	15	62,00	391,090	9	59	59	550	11235		
60	1480	MERYEM ÖZ	8C	18	2	17,33	7	3	6,00	8	2	7,33	8	2	7,33	6	1	5,67	16	4	14,67	63	14	58,33	389,702	14	60	60	562	11550		
61	1995	ELİF TUNA ÇEKER	8C	18	2	17,33	9	1	8,67	10	0	10,00	10	0	10,00	5	4	3,67	15	5	13,33	67	12	63,00	389,214	15	61	61	565	11674		
62	1807	MEHME SALİH CA N	8K	16	4	14,67	9	1	8,67	9	1	8,67	8	1	7,67	9	9	6,00	16	3	15,00	67	19	60,68	388,370	1	62	62	573	11909		
63	1372	MELİH METE HANGÜL	8B	16	4	14,67	10	0	10,00	9	1	8,67	10	0	10,00	4	5	2,33	18	2	17,33	67	12	63,00	388,139	10	63	63	580	11984		
64	1332	HAMZA İNAN	8B	16	4	14,67	9	1	8,67	9	1	8,67	10	0	10,00	10	6	8,00	14	6	12,00	68	18	62,01	388,016	11	64	64	582	12003		
65	871	AHMET BATU AKDAĞ	8G	18	2	17,33	8	2	7,33	7	3	6,00	8	2	7,33	4	0	4,00	17	3	16,00	62	12	57,99	387,799	2	65	65	588	12066		
66	1710	DURU NUR AYDIN	8I	19	1	18,67	10	0	10,00	9	1	8,67	10	0	10,00	2	4	0,67	16	4	14,67	66	10	62,68	387,437	3	66	66	591	12159		

OKUL NET LİSTESİ (LGS sıralı)

KATILIMLAR																																
İL			İLÇE			OKUL						SINAV ADI						OKUL	İLÇE	İL	GENEL											
İSTANBUL			BAYRAMPAŞA			PROF.MUHARREM ERGİN ORTAOKULU						8. SINIF İŞLEYEN ZEKA TÜRKİYE GENEL						397	397	2657	81088											
Sıra	Ö.No	İsim	Sınıf	Sözel (TÜR)			Sözel (TAR)			Sözel (DİN)			Sözel (İNG)			Sayısal (MAT)			Sayısal (FEN)			Toplam		LGS	Dereceler							
				Türkçe			Tarih			Din K.ve A.B.			İngilizce			Matematik			Fen			Puanı			Snf Okul İlçe İl Genel							
				D	Y	N	D	Y	N	D	Y	N	D	Y	N	D	Y	N	D	Y	N	D	Y	N	D	Y	N	Puanı	Snf	Okul	İlçe	İl
Genel Ortalama				12	6	9,86	6	3	5,31	6	3	5,31	5	2	4,66	5	7	2,38	10	7	7,59	45	28	35,11	304,020							
Okul Ortalaması				12	6	10,43	7	3	5,84	6	3	5,28	6	2	5,59	5	6	2,98	10	7	7,98	47	27	38,10	313,820							
67	1716	ELİF SU TOTUŞ	8D	14	6	12,00	9	1	8,67	9	1	8,67	10	0	10,00	5	3	4,00	19	1	18,67	66	12	62,01	386,919	2	67	67	596	12308	% 15	
68	878	HASAN ATA BAYIRLI	8E	17	1	16,67	10	0	10,00	7	2	6,33	9	0	9,00	4	2	3,33	16	2	15,33	63	7	60,66	386,894	3	68	68	597	12318	% 15	
69	154	KÜBRA KALMUKOĞLU	8I	15	5	13,33	6	4	4,67	7	3	6,00	7	3	6,00	15	2	14,33	12	4	10,67	62	21	55,00	385,907	4	69	69	609	12582	% 16	
70	1358	ECRİN ŞİRİN	8B	18	2	17,33	7	3	6,00	9	1	8,67	10	0	10,00	5	6	3,00	16	4	14,67	65	16	59,67	384,915	12	70	70	618	12881	% 16	
71	957	ELİF KELEŞ	8A	17	3	16,00	7	3	6,00	8	2	7,33	6	4	4,67	11	5	9,33	14	6	12,00	63	23	55,33	384,475	19	71	71	626	13003	% 16	
72	882	İLKİM İPEK ÇİÇEK	8F	16	2	15,33	8	2	7,33	6	3	5,00	10	0	10,00	4	2	3,33	18	2	17,33	62	11	58,32	383,893	3	72	72	634	13176	% 16	
73	1130	EREN ÇALIŞKAN	8A	15	5	13,33	8	2	7,33	7	3	6,00	9	1	8,67	9	7	6,67	17	3	16,00	65	21	58,00	383,761	20	73	73	635	13215	% 16	
74	1640	AZRA CENNET ÖZDEM	8L	16	4	14,67	10	0	10,00	10	0	10,00	10	0	10,00	2	0	2,00	17	3	16,00	65	7	62,67	383,752	9	74	74	636	13219	% 16	
75	1558	IRMAK KARADAYI	8L	19	1	18,67	8	2	7,33	9	1	8,67	10	0	10,00	1	1	0,67	16	4	14,67	63	9	60,01	383,004	10	75	75	645	13429	% 17	
76	925	DURU ÇELİK	8E	15	3	14,00	9	1	8,67	4	0	4,00	10	0	10,00	4	3	3,00	19	1	18,67	61	8	58,34	382,497	4	76	76	650	13575	% 17	
77	1785	ASUDE KARAMAN	8B	19	1	18,67	7	3	6,00	9	0	9,00	8	2	7,33	8	7	5,67	13	7	10,67	64	20	57,34	382,159	13	77	77	654	13669	% 17	
78	1234	EYMEY GÜNEŞ	8A	15	4	13,67	9	1	8,67	10	0	10,00	10	0	10,00	5	4	3,67	16	3	15,00	65	12	61,01	380,150	21	78	78	677	14275	% 18	
79	1729	EGE ÜSTÜN	8I	15	5	13,33	6	3	5,00	4	5	2,33	6	1	5,67	12	0	12,00	15	5	13,33	58	19	51,66	380,073	5	79	79	678	14297	% 18	
80	1320	MERT EYMEY UĞURLU	8H	15	5	13,33	9	1	8,67	7	2	6,33	9	1	8,67	7	4	5,67	16	2	15,33	63	15	58,00	379,607	4	80	80	686	14433	% 18	
81	961	ECRİN KUŞCU	8I	19	1	18,67	8	2	7,33	10	0	10,00	4	3	3,00	4	3	3,00	15	5	13,33	60	14	55,33	379,401	6	81	81	689	14484	% 18	
82	220	ALPEREN GÜ	8B	16	4	14,67	9	1	8,67	8	2	7,33	9	1	8,67	6	2	5,33	15	4	13,67	63	14	58,34	379,008	14	82	82	692	14607	% 18	
83	1592	ECRİN NİSA DİKMEN	8G	18	2	17,33	9	1	8,67	8	2	7,33	8	1	7,67	2	4	0,67	17	3	16,00	62	13	57,67	378,874	3	83	83	693	14639	% 18	
84	1473	MERT ÇAY	8C	17	3	16,00	9	1	8,67	7	3	6,00	10	0	10,00	7	4	5,67	14	6	12,00	64	17	58,34	378,823	16	84	84	694	14665	% 18	
85	159	AHMET EREN YAZAR	8F	16	4	14,67	9	1	8,67	8	2	7,33	10	0	10,00	6	3	5,00	15	5	13,33	64	15	59,00	378,226	4	85	85	700	14831	% 18	
86	1344	İLAYDA EROĞLU	8B	18	2	17,33	9	1	8,67	9	1	8,67	10	0	10,00	3	5	1,33	15	4	13,67	64	13	59,67	378,133	15	86	86	701	14845	% 18	
87	911	YUSUF TAŞKIN	8F	15	4	13,67	9	1	8,67	9	1	8,67	10	0	10,00	6	2	5,33	15	5	13,33	64	13	59,67	377,829	5	87	87	706	14931	% 18	
88	104	SARP FİDAN	8A	17	3	16,00	8	2	7,33	8	2	7,33	10	0	10,00	7	5	5,33	14	6	12,00	64	18	57,99	377,722	22	88	88	709	14959	% 18	
89	821	GÖKAY KIRCAOĞLU	8E	15	3	14,00	10	0	10,00	9	0	9,00	8	1	7,67	7	4	5,67	14	4	12,67	63	12	59,01	377,275	5	89	89	713	15096	% 19	
90	1556	ELİF AYDIN	8I	14	5	12,33	6	4	4,67	5	2	4,33	10	0	10,00	12	2	11,33	14	6	12,00	61	19	54,66	377,169	7	90	90	715	15131	% 19	
91	896	UTKU YAKIŞIR	8I	14	6	12,00	5	4	3,67	7	3	6,00	9	1	8,67	15	2	14,33	12	8	9,33	62	24	54,00	376,968	8	91	91	721	15193	% 19	
92	1497	METEHAHAN YAĞCI	8C	17	3	16,00	7	3	6,00	9	1	8,67	10	0	10,00	7	7	4,67	14	5	12,33	64	19	57,67	376,579	17	92	92	730	15317	% 19	
93	1600	YAREN NİSA GÜLER	8A	18	2	17,33	8	2	7,33	9	1	8,67	10	0	10,00	4	11	0,33	16	4	14,67	65	20	58,33	375,790	23	93	93	741	15551	% 19	
94	1415	CEYDA ESEN	8B	16	4	14,67	8	2	7,33	8	2	7,33	10	0	10,00	8	1	7,67	12	5	10,33	62	14	57,33	374,972	16	94	94	746	15790	% 19	
95	1535	ŞAHİN ALİYEV	8H	15	5	13,33	10	0	10,00	10	0	10,00	10	0	10,00	6	7	3,67	15	5	13,33	66	17	60,33	374,040	5	95	95	753	16101	% 20	
96	1750	ESLEM ÖZTÜRK	8D	15	4	13,67	9	1	8,67	9	0	9,00	10	0	10,00	5	10	1,67	17	3	16,00	65	18	59,01	373,871	3	96	96	754	16156	% 20	
97	1387	BURAK ABİK	8B	16	4	14,67	8	2	7,33	6	4	4,67	9	1	8,67	6	8	3,33	17	3	16,00	62	22	54,67	372,848	17	97	97	772	16483	% 20	
98	1723	MEHMET BARAN ŞIK	8A	16	4	14,67	10	0	10,00	10	0	10,00	9	1	8,67	8	7	5,67	12	7	9,67	65	19	58,68	371,202	24	98	98	794	16979	% 21	
99	895	SEZİN ELİF YILMAZ	8E	17	3	16,00	9	1	8,67	9	1	8,67	10	0	10,00	5	8	2,33	14	5	12,33	64	18	58,00	371,087	6	99	99	797	17017	% 21	

OKUL NET LİSTESİ (LGS sıralı)

KATILIMLAR																																
İL		İLÇE			OKUL						SINAV ADI						OKUL	İLÇE	İL	GENEL												
İSTANBUL		BAYRAMPAŞA			PROF.MUHARREM ERGİN ORTAOKULU						8. SINIF İŞLEYEN ZEKA TÜRKİYE GENEL						397	397	2657	81088												
Sıra	Ö.No	İsim	Sınıf	Sözel (TÜR)			Sözel (TAR)			Sözel (DİN)			Sözel (İNG)			Sayısal (MAT)			Sayısal (FEN)			Toplam		LGS	Dereceler							
				Türkçe			Tarih			Din K.ve A.B.			İngilizce			Matematik			Fen			Puanı			Snf	Okul	İlçe	İl	Genel			
				D	Y	N	D	Y	N	D	Y	N	D	Y	N	D	Y	N	D	Y	N	D	Y	N	D	Y	N	Puanı	Snf	Okul	İlçe	İl
Genel Ortalama				12	6	9,86	6	3	5,31	6	3	5,31	5	2	4,66	5	7	2,38	10	7	7,59	45	28	35,11	304,020							
Okul Ortalaması				12	6	10,43	7	3	5,84	6	3	5,28	6	2	5,59	5	6	2,98	10	7	7,98	47	27	38,10	313,820							
100	889	SUDENAZ ÇELİK	8B	18	2	17,33	6	3	5,00	8	1	7,67	8	2	7,33	7	5	5,33	13	7	10,67	60	20	53,33	370,750	18	100	100	802	17122	% 21	
101	1831	EMİN YILDIRIM	8F	16	3	15,00	8	2	7,33	4	5	2,33	10	0	10,00	4	3	3,00	17	3	16,00	59	16	53,66	370,459	6	101	101	803	17215	% 21	
102	1889	YİĞİT EREN CEYLAN	8F	15	3	14,00	8	2	7,33	8	1	7,67	8	1	7,67	5	2	4,33	15	4	13,67	59	13	54,67	368,765	7	102	102	816	17690	% 22	
103	675	ZEYNEP NUR TIRYAKI	8C	17	3	16,00	6	4	4,67	8	1	7,67	9	1	8,67	4	6	2,00	16	4	14,67	60	19	53,68	368,739	18	103	103	817	17700	% 22	
104	1306	MUSTAFA TAŞKIN	8G	15	5	13,33	9	1	8,67	9	1	8,67	9	1	8,67	6	6	4,00	15	5	13,33	63	19	56,67	368,698	4	104	104	819	17709	% 22	
105	816	OĞUZ METE ŞEN	8E	15	5	13,33	10	0	10,00	10	0	10,00	9	1	8,67	6	8	3,33	14	4	12,67	64	18	58,00	367,860	7	105	105	827	17951	% 22	
106	850	İBRAHİM KARAGÜLLE	8K	14	4	12,67	8	2	7,33	9	1	8,67	5	4	3,67	9	7	6,67	15	5	13,33	60	23	52,34	367,384	2	106	106	828	18079	% 22	
107	1368	İSMAİL TAHA ER	8B	15	4	13,67	10	0	10,00	9	1	8,67	8	1	7,67	9	10	5,67	13	7	10,67	64	23	56,35	366,940	19	107	107	837	18207	% 22	
108	1004	ELA GÜL ÖKSÜZ	8H	16	4	14,67	8	2	7,33	10	0	10,00	10	0	10,00	1	2	0,33	16	4	14,67	61	12	57,00	366,729	6	108	108	841	18267	% 23	
109	82	FURKAN DÜZENCİ	8H	16	4	14,67	9	1	8,67	10	0	10,00	7	3	6,00	6	4	4,67	13	6	11,00	61	18	55,01	366,212	7	109	109	848	18416	% 23	
110	1410	AYŞE ÖZGE ÇAVUŞ	8B	16	4	14,67	8	2	7,33	9	1	8,67	10	0	10,00	4	1	3,67	13	4	11,67	60	12	56,01	365,994	20	110	110	854	18480	% 23	
111	417	HAYALCEYLİN KAHRAN	8L	18	2	17,33	8	2	7,33	9	1	8,67	10	0	10,00	5	14	0,33	14	6	12,00	64	25	55,66	364,786	11	111	111	863	18844	% 23	
112	1560	KAAN GÜLEZ	8A	15	5	13,33	8	2	7,33	8	2	7,33	10	0	10,00	7	3	6,00	13	7	10,67	61	19	54,66	363,462	25	112	112	872	19234	% 24	
113	1669	BERRA NUR KOÇ	8I	10	10	6,67	3	1	2,67	6	1	5,67	6	4	4,67	15	0	15,00	14	3	13,00	54	19	47,68	363,418	9	113	113	873	19252	% 24	
114	1394	ESMANUR ACAR	8B	16	4	14,67	9	1	8,67	10	0	10,00	10	0	10,00	2	2	1,33	13	3	12,00	60	10	56,67	362,194	21	114	114	886	19627	% 24	
115	1680	BATU GÜN	8B	11	9	8,00	10	0	10,00	10	0	10,00	9	1	8,67	10	6	8,00	14	6	12,00	64	22	56,67	361,770	22	115	115	894	19761	% 24	
116	1380	YİĞİT KARACA	8B	14	5	12,33	6	3	5,00	7	3	6,00	9	0	9,00	10	2	9,33	12	7	9,67	58	20	51,33	361,246	23	116	116	899	19929	% 25	
117	1160	GÖKAY GÜLER	8A	16	4	14,67	9	1	8,67	10	0	10,00	10	0	10,00	4	5	2,33	13	7	10,67	62	17	56,34	360,946	26	117	117	905	20030	% 25	
118	1861	SEDEF TUANA KARA	8I	17	1	16,67	8	2	7,33	6	2	5,33	9	0	9,00	5	3	4,00	12	7	9,67	57	15	52,00	360,014	10	118	118	917	20342	% 25	
119	1888	EFE ALBAYRAK	8E	14	5	12,33	9	1	8,67	6	3	5,00	7	1	6,67	7	3	6,00	14	5	12,33	57	18	51,00	358,749	8	119	119	934	20732	% 26	
120	830	ARMİNA UĞUR	8H	14	4	12,67	6	2	5,33	7	1	6,67	10	0	10,00	3	1	2,67	16	4	14,67	56	12	52,01	358,302	8	120	120	941	20872	% 26	
121	1591	İLGİN ERTÜRK	8F	16	2	15,33	7	3	6,00	8	2	7,33	10	0	10,00	3	2	2,33	13	5	11,33	57	14	52,32	357,097	8	121	121	954	21248	% 26	
122	1361	YASMİN TUNALI	8B	14	6	12,00	10	0	10,00	8	2	7,33	10	0	10,00	10	3	9,00	9	8	6,33	61	19	54,66	356,976	24	122	122	958	21284	% 26	
123	1447	AÇELYA GÖREN	8C	16	4	14,67	9	1	8,67	8	2	7,33	10	0	10,00	3	2	2,33	13	7	10,67	59	16	53,67	355,880	19	123	123	967	21611	% 27	
124	1303	CER ÇELEBİ	8B	15	4	13,67	8	1	7,67	6	3	5,00	10	0	10,00	7	1	6,67	10	4	8,67	56	13	51,68	355,616	25	124	124	971	21710	% 27	
125	848	EMİRHAN GÜZEL	8I	15	3	14,00	9	1	8,67	9	0	9,00	8	1	7,67	3	6	1,00	14	4	12,67	58	15	53,01	355,211	11	125	125	974	21834	% 27	
126	1778	OZAN BİLGE	8I	15	3	14,00	9	1	8,67	10	0	10,00	9	1	8,67	3	4	1,67	13	6	11,00	59	15	54,01	354,576	12	126	126	979	22031	% 27	
127	834	NİSA SAĞDIÇ	8K	16	4	14,67	8	2	7,33	9	1	8,67	4	5	2,33	5	6	3,00	14	5	12,33	56	23	48,33	354,347	3	127	127	982	22098	% 27	
128	1543	ECRİN İPEK	8F	13	5	11,33	8	2	7,33	7	3	6,00	2	3	1,00	4	3	3,00	18	2	17,33	52	18	45,99	353,411	9	128	128	992	22400	% 28	
129	1413	IRMAK EREN	8C	19	0	19,00	4	4	2,67	6	2	5,33	9	1	8,67	2	4	0,67	13	6	11,00	53	17	47,34	353,224	20	129	129	996	22461	% 28	
130	990	BİJGE RANA BÜLBÜL	8F	16	4	14,67	9	1	8,67	6	3	5,00	10	0	10,00	5	7	2,67	13	7	10,67	59	22	51,68	352,866	10	130	130	1001	22594	% 28	
131	284	ALİ YİĞİT ÖZEREN	8D	15	5	13,33	6	4	4,67	9	1	8,67	9	1	8,67	9	10	5,67	12	8	9,33	60	29	50,34	352,632	4	131	131	1005	22692	% 28	
132	1098	YUSUF AYDIN	8D	16	3	15,00	10	0	10,00	9	1	8,67	10	0	10,00	7	10	3,67	10	9	7,00	62	23	54,34	352,619	5	132	132	1006	22701	% 28	

OKUL NET LİSTESİ (LGS sıralı)

KATILIMLAR																														
İL		İLÇE			OKUL				SINAV ADI				OKUL	İLÇE	İL	GENEL														
İSTANBUL		BAYRAMPAŞA			PROF.MUHARREM ERGİN ORTAOKULU				8. SINIF İŞLEYEN ZEKA TÜRKİYE GENEL				397	397	2657	81088														
Sıra	Ö.No	İsim	Sınıf	Sözel (TÜR)			Sözel (TAR)			Sözel (DİN)			Sözel (İNG)			Sayısal (MAT)			Sayısal (FEN)			Toplam	LGS	Dereceler						
				Türkçe			Tarih			Din K.ve A.B.			İngilizce			Matematik			Fen					Puanı	Snf	Okul	İlçe	İl	Genel	
				D	Y	N	D	Y	N	D	Y	N	D	Y	N	D	Y	N	D	Y	N									D
Genel Ortalama				12	6	9,86	6	3	5,31	6	3	5,31	5	2	4,66	5	7	2,38	10	7	7,59	45	28	35,11	304,020					
Okul Ortalaması				12	6	10,43	7	3	5,84	6	3	5,28	6	2	5,59	5	6	2,98	10	7	7,98	47	27	38,10	313,820					
133	1526	RÜZGAR KAYRA HAZA	8A	15	5	13,33	6	4	4,67	10	0	10,00	9	1	8,67	7	3	6,00	11	8	8,33	58	21	51,00	352,456	27	133	133	1008	22761 % 28
134	839	ZEYNEP DİREK	8L	17	3	16,00	8	2	7,33	10	0	10,00	10	0	10,00	2	0	2,00	11	9	8,00	58	14	53,33	352,105	12	134	134	1011	22869 % 28
135	1929	ALPEREN GÖK	8F	14	6	12,00	8	2	7,33	7	3	6,00	5	1	4,67	10	1	9,67	11	9	8,00	55	22	47,67	351,680	11	135	135	1015	23018 % 28
136	1792	İPEK NUR TÜYLÜOĞLU	8D	17	3	16,00	9	1	8,67	8	2	7,33	9	1	8,67	3	7	0,67	12	5	10,33	58	19	51,67	351,202	6	136	136	1022	23183 % 29
137	1487	AHMET ÇELİK	8C	14	6	12,00	7	2	6,33	6	3	5,00	3	5	1,33	9	5	7,33	14	5	12,33	53	26	44,32	351,048	21	137	137	1023	23232 % 29
138	1771	FATİH ATEŞOĞLU	8H	16	4	14,67	8	2	7,33	8	2	7,33	10	0	10,00	4	6	2,00	12	5	10,33	58	19	51,66	350,871	9	138	138	1025	23298 % 29
139	126	YİĞİ	8I	12	2	11,33	4	3	3,00	7	2	6,33	10	0	10,00	8	1	7,67	12	6	10,00	53	14	48,33	350,002	13	139	139	1036	23567 % 29
140	979	YUSUF TALHA AKDOĞ	8L	13	7	10,67	9	1	8,67	6	4	4,67	10	0	10,00	7	7	4,67	14	6	12,00	59	25	50,68	348,851	13	140	140	1051	23926 % 30
141	1153	NEHİR BABAR	8A	16	4	14,67	9	1	8,67	7	3	6,00	10	0	10,00	5	11	1,33	12	5	10,33	59	24	51,00	347,719	28	141	141	1066	24301 % 30
142	1694	CAFER AK	8F	13	7	10,67	8	2	7,33	8	2	7,33	9	1	8,67	8	0	8,00	11	9	8,00	57	21	50,00	347,360	12	142	142	1070	24406 % 30
143	1019	SAIM HAMZA ÖZTÜRK	8I	15	5	13,33	7	3	6,00	7	3	6,00	7	3	6,00	8	5	6,33	11	6	9,00	55	25	46,66	347,221	14	143	143	1071	24465 % 30
144	0	**E	8F	13	7	10,67	9	1	8,67	7	2	6,33	9	1	8,67	4	4	2,67	15	5	13,33	57	20	50,34	347,001	13	144	144	1074	24538 % 30
145	1891	YİĞİT KARAN	8I	13	7	10,67	8	2	7,33	6	2	5,33	10	0	10,00	3	1	2,67	15	5	13,33	55	17	49,33	344,896	15	145	145	1095	25231 % 31
146	856	TUANA ÜZÜMCÜ	8F	15	2	14,33	8	2	7,33	5	5	3,33	10	0	10,00	4	3	3,00	12	6	10,00	54	18	47,99	344,701	14	146	146	1096	25293 % 31
147	1124	EMİR KAHRAMAN	8C	17	3	16,00	7	3	6,00	9	1	8,67	8	2	7,33	2	7	-0,33	13	7	10,67	56	23	48,34	344,414	22	147	147	1100	25376 % 31
148	1597	ÇAĞAN TAN	8D	14	4	12,67	8	1	7,67	8	2	7,33	10	0	10,00	4	8	1,33	13	6	11,00	57	21	50,00	342,645	7	148	148	1114	25951 % 32
149	888	ECRİN DENİZ ÖLÇEK	8L	15	2	14,33	9	1	8,67	5	1	4,67	7	0	7,00	3	3	2,00	12	5	10,33	51	12	47,00	342,048	14	149	149	1124	26154 % 32
150	983	BİLAL DALGIÇ	8F	14	6	12,00	7	3	6,00	7	3	6,00	10	0	10,00	4	6	2,00	14	6	12,00	56	24	48,00	341,406	15	150	150	1127	26360 % 33
151	1076	ELİF HİSAR	8F	17	3	16,00	8	2	7,33	7	2	6,33	4	4	2,67	2	1	1,67	12	6	10,00	50	18	44,00	340,915	16	151	151	1137	26537 % 33
152	1902	ZEYNEP AKARSU	8D	14	6	12,00	10	0	10,00	9	1	8,67	10	0	10,00	3	8	0,33	13	7	10,67	59	22	51,67	340,530	8	152	152	1141	26652 % 33
153	902	NUH ÇAKAL	8K	12	7	9,67	9	1	8,67	7	3	6,00	8	2	7,33	10	10	6,67	12	8	9,33	58	31	47,67	340,516	4	153	153	1142	26659 % 33
154	1863	SEVDENUR ÇETİNER	8K	15	3	14,00	8	2	7,33	4	4	2,67	9	0	9,00	4	4	2,67	12	5	10,33	52	18	46,00	340,436	5	154	154	1145	26685 % 33
155	978	BATIN EGE DALKIRAN	8L	17	3	16,00	8	2	7,33	8	2	7,33	8	2	7,33	5	7	2,67	10	10	6,67	56	26	47,33	340,351	15	155	155	1147	26721 % 33
156	1207	ASLI AKTAŞ	8D	15	4	13,67	7	3	6,00	8	2	7,33	7	1	6,67	6	0	6,00	9	8	6,33	52	18	46,00	339,787	9	156	156	1154	26903 % 33
157	985	ÖMER GÖGEN	8D	15	4	13,67	10	0	10,00	8	2	7,33	10	0	10,00	5	3	4,00	8	8	5,33	56	17	50,33	338,830	10	157	157	1166	27197 % 34
158	916	BERKE KIR	8G	13	5	11,33	6	4	4,67	7	1	6,67	7	1	6,67	8	5	6,33	11	6	9,00	52	22	44,67	338,581	5	158	158	1170	27273 % 34
159	1498	CAN AZİZ KARAKAŞ	8C	13	7	10,67	8	2	7,33	7	2	6,33	7	1	6,67	7	3	6,00	11	6	9,00	53	21	46,00	338,065	23	159	159	1178	27447 % 34
160	1696	CEVATSALİH AŞKIN	8G	15	5	13,33	9	1	8,67	10	0	10,00	1	1	0,67				14	5	12,33	49	12	45,00	338,026	6	160	160	1179	27454 % 34
161	1843	GÖKAY ÜÇÜNCÜ	8I	13	7	10,67	10	0	10,00	9	1	8,67	9	1	8,67	4	7	1,67	12	5	10,33	57	21	50,01	337,017	16	161	161	1187	27798 % 34
162	1626	ELİF BÜŞRA TOKLUCU	8G	16	4	14,67	9	1	8,67	7	1	6,67	1	0	1,00	2	2	1,33	13	7	10,67	48	15	43,01	336,787	7	162	162	1192	27893 % 34
163	1417	ECRİN İNCEKARA	8B	16	3	15,00	8	1	7,67	8	1	7,67	10	0	10,00	0	1	-0,33	9	2	8,33	51	8	48,34	335,331	26	163	163	1203	28395 % 35
164	1429	NAZ IRMAK	8C	15	5	13,33	9	1	8,67	8	2	7,33	6	3	5,00	3	8	0,33	13	7	10,67	54	26	45,33	334,036	24	164	164	1216	28820 % 36
165	1035	ENSAR METİN	8E	11	5	9,33	7	2	6,33	8	0	8,00	9	0	9,00	3	4	1,67	14	4	12,67	52	15	47,00	333,991	9	165	165	1217	28839 % 36

OKUL NET LİSTESİ (LGS sıralı)

KATILIMLAR																															
İL		İLÇE			OKUL				SINAV ADI				OKUL	İLÇE	İL	GENEL															
İSTANBUL		BAYRAMPAŞA			PROF.MUHARREM ERGİN ORTAOKULU				8. SINIF İŞLEYEN ZEKA TÜRKİYE GENEL				397	397	2657	81088															
Sıra	Ö.No	İsim	Sınıf	Sözel (TÜR)			Sözel (TAR)			Sözel (DİN)			Sözel (İNG)			Sayısal (MAT)			Sayısal (FEN)			Toplam			LGS	Dereceler					
				Türkçe			Tarih			Din K.ve A.B.			İngilizce			Matematik			Fen			Puanı			LGS	Dereceler					
				D	Y	N	D	Y	N	D	Y	N	D	Y	N	D	Y	N	D	Y	N	D	Y	N	D	Y	N	Puanı	Snf	Okul	İlçe
Genel Ortalama				12	6	9,86	6	3	5,31	6	3	5,31	5	2	4,66	5	7	2,38	10	7	7,59	45	28	35,11	304,020						
Okul Ortalaması				12	6	10,43	7	3	5,84	6	3	5,28	6	2	5,59	5	6	2,98	10	7	7,98	47	27	38,10	313,820						
166	1900	YUSUF İTİL	8H	13	4	11,67	9	0	9,00	8	0	8,00	8	2	7,33	4	1	3,67	10	8	7,33	52	15	47,00	332,552	10	166	166	1230	29308	
167	1899	YUSUF EMİR KASAN	8G	11	7	8,67	9	1	8,67	8	2	7,33	7	3	6,00	3	8	0,33	16	4	14,67	54	25	45,67	331,762	8	167	167	1234	29555	
168	1930	Ö YUSUF MELEKENOĞ	8B	17	1	16,67	7	3	6,00	9	0	9,00	10	0	10,00	2	1	1,67	4	1	3,67	49	6	47,01	331,589	27	168	168	1238	29625	
169	1818	NOUR SHAMİ	8L	16	4	14,67	9	1	8,67	8	2	7,33	6	4	4,67	3	2	2,33	9	8	6,33	51	21	44,00	329,956	16	169	169	1263	30176	
170	956	BERRAK BERİL KALE	8G	12	8	9,33	8	2	7,33	6	4	4,67	8	2	7,33	6	5	4,33	13	7	10,67	53	28	43,66	329,896	9	170	170	1264	30195	
171	1451	YİĞİT ENSAR DEMİR A	8C	14	4	12,67	9	1	8,67	7	3	6,00	6	4	4,67	4	5	2,33	11	6	9,00	51	23	43,34	329,732	25	171	171	1266	30260	
172	1819	NURSENA AKBAŞ	8L	14	5	12,33	9	1	8,67	9	1	8,67	5	3	4,00	3	2	2,33	11	8	8,33	51	20	44,33	329,591	17	172	172	1268	30329	
173	875	DAMLA NİDA ILGAR	8L	15	5	13,33	8	2	7,33	8	2	7,33	4	3	3,00	6	2	5,33	8	7	5,67	49	21	41,99	329,437	18	173	173	1270	30380	
174	1820	METİN EFE GEBEŞ	8D	16	4	14,67	8	2	7,33	5	5	3,33	10	0	10,00	4	8	1,33	9	4	7,67	52	23	44,33	329,434	11	174	174	1271	30381	
175	1833	HAMZA V TAN	8H	11	3	10,00	6	3	5,00	6	4	4,67	9	1	8,67	5	7	2,67	14	6	12,00	51	24	43,01	329,341	11	175	175	1272	30412	
176	1460	ECE MOLLA	8C	12	7	9,67	9	1	8,67	7	3	6,00	7	2	6,33	4	8	1,33	14	5	12,33	53	26	44,33	328,704	26	176	176	1279	30645	
177	1823	MİRAC YİĞİT ŞENTEPE	8C	14	4	12,67	7	3	6,00	7	1	6,67	10	0	10,00	4	8	1,33	11	9	8,00	53	25	44,67	326,230	27	177	177	1305	31448	
178	784	YASİN YILDIZ	8D	15	4	13,67	9	1	8,67	8	2	7,33	6	4	4,67	6	13	1,67	10	9	7,00	54	33	43,01	325,524	12	178	178	1314	31695	
179	1554	EBUBEKİR İHTİYAROĞ	8L	11	9	8,00	6	4	4,67	7	2	6,33	7	3	6,00	6	6	4,00	14	6	12,00	51	30	41,00	324,906	19	179	179	1324	31912	
180	1213	ÖMER FARUK MAMUR	8A	12	8	9,33	9	1	8,67	6	4	4,67	8	2	7,33	4	12	0,00	15	5	13,33	54	32	43,33	324,686	29	180	180	1326	31991	
181	1635	ECENAZ KORKMAZ	8I	12	5	10,33	9	0	9,00	6	3	5,00	4	4	2,67	6	4	4,67	11	7	8,67	48	23	40,34	323,774	17	181	181	1335	32311	
182	763	BELİNAY EROĞLU	8D	11	6	9,00	6	2	5,33	6	2	5,33	4	3	3,00	5	7	2,67	14	2	13,33	46	22	38,66	323,769	13	182	182	1336	32314	
183	1895	YUSUF BİNİCİ	8E	13	5	11,33	5	3	4,00	8	1	7,67	8	1	7,67	2	5	0,33	13	6	11,00	49	21	42,00	323,615	10	183	183	1337	32368	
184	1275	ERVA TÜMER	8B	11	8	8,33	9	1	8,67	7	3	6,00	10	0	10,00	7	4	5,67	9	8	6,33	53	24	45,00	322,109	28	184	184	1346	32916	
185	1488	AYÇA ÖZTÜR K	8C	14	6	12,00	8	2	7,33	5	5	3,33	9	1	8,67	4	9	1,00	12	8	9,33	52	31	41,66	321,289	28	185	185	1356	33193	
186	943	ECRİN SATILMIŞ	8E	16	2	15,33	6	1	5,67	6	1	5,67	10	0	10,00	6	1	5,67				44	5	42,34	320,789	11	186	186	1362	33365	
187	0	RANA KUL	8İ	13	4	11,67	5	2	4,33	8	2	7,33	6	3	5,00	7	4	5,67	7	5	5,33	46	20	39,33	320,264	1	187	187	1370	33566	
188	1801	KADİRCAN EKSER	8A	12	8	9,33	6	4	4,67	5	2	4,33	6	3	5,00	6	2	5,33	12	8	9,33	47	27	37,99	320,063	30	188	188	1375	33650	
189	861	MUSTAFAEMRE GÜLTİ	8D	12	8	9,33	8	2	7,33	7	3	6,00	7	3	6,00	1	6	-1,00	15	5	13,33	50	27	40,99	318,739	14	189	189	1384	34108	
190	947	HALİL EFE SARIYDIN	8F	14	6	12,00	1	4	-0,33	8	2	7,33	10	0	10,00	2	1	1,67	11	7	8,67	46	20	39,34	318,239	17	190	190	1389	34278	
191	1454	ECRİN ATILGAN	8C	9	6	7,00	6	1	5,67	5	1	4,67	10	0	10,00	3	7	0,67	15	5	13,33	48	20	41,34	316,413	29	191	191	1408	34940	
192	1704	ELİF CEYLAN	8H	14	0	14,00	5	3	4,00	7	0	7,00	8	0	8,00	1	6	-1,00	9	3	8,00	44	12	40,00	316,395	12	192	192	1411	34953	
193	1384	HALİL EMİR ERDEM	8B	13	7	10,67	9	1	8,67	8	2	7,33	5	5	3,33	3	5	1,33	11	7	8,67	49	27	40,00	315,930	29	193	193	1418	35148	
194	934	ZEKİYE NUR SEVİM	8I	13	5	11,33	5	3	4,00	7	1	6,67	10	0	10,00	2	0	2,00	9	6	7,00	46	15	41,00	315,818	18	194	194	1422	35181	
195	1815	ÖZNUR ERASLAN	8G	12	8	9,33	6	4	4,67	5	5	3,33	5	4	3,67	4	4	2,67	14	6	12,00	46	31	35,67	315,814	10	195	195	1423	35183	
196	1550	EYMEYEN AKICI	8A	10	9	7,00	9	1	8,67	9	1	8,67	3	4	1,67	8	4	6,67	10	9	7,00	49	28	39,68	315,813	31	196	196	1424	35184	
197	177	ADA ŞAHİN	8H	12	7	9,67	7	3	6,00	8	2	7,33	6	4	4,67	0	3	-1,00	14	4	12,67	47	23	39,34	315,742	13	197	197	1427	35205	
198	0	MEDİNE KARABULUT	8K	14	3	13,00	8	2	7,33	8	2	7,33	9	1	8,67	5	10	1,67	7	8	4,33	51	26	42,33	315,438	6	198	198	1434	35307	

OKUL NET LİSTESİ (LGS sıralı)

KATILIMLAR																															
İL		İLÇE			OKUL				SINAV ADI				OKUL	İLÇE	İL	GENEL															
İSTANBUL		BAYRAMPAŞA			PROF.MUHARREM ERGİN ORTAOKULU				8. SINIF İŞLEYEN ZEKA TÜRKİYE GENEL				397	397	2657	81088															
Sıra	Ö.No	İsim	Sınıf	Sözel (TÜR)			Sözel (TAR)			Sözel (DİN)			Sözel (İNG)			Sayısal (MAT)			Sayısal (FEN)			Toplam			LGS	Dereceler					
				Türkçe			Tarih			Din K.ve A.B.			İngilizce			Matematik			Fen			Puanı			LGS	Dereceler					
				D	Y	N	D	Y	N	D	Y	N	D	Y	N	D	Y	N	D	Y	N	D	Y	N	D	Y	N	Puanı	Snf	Okul	İlçe
Genel Ortalama				12	6	9,86	6	3	5,31	6	3	5,31	5	2	4,66	5	7	2,38	10	7	7,59	45	28	35,11	304,020						
Okul Ortalaması				12	6	10,43	7	3	5,84	6	3	5,28	6	2	5,59	5	6	2,98	10	7	7,98	47	27	38,10	313,820						
199	1770	HATİCE ÖNÜR	8L	15	5	13,33	8	2	7,33	8	2	7,33	5	0	5,00				10	9	7,00	46	18	39,99	315,272	20	199	199	1438	35359	% 44
200	1911	HİRA NUR ÇİÇEK	8A	13	6	11,00	7	2	6,33	5	5	3,33	3	5	1,33	4	9	1,00	14	6	12,00	46	33	34,99	315,223	32	200	200	1439	35372	% 44
201	765	BETÜL VURAL	8D	15	5	13,33	5	5	3,33	9	1	8,67	10	0	10,00	0	2	-0,67	10	10	6,67	49	23	41,33	314,487	15	201	201	1450	35639	% 44
202	190	MOUAZ FUTİNA	8I	11	9	8,00	6	3	5,00	8	2	7,33	8	1	7,67	3	5	1,33	13	6	11,00	49	26	40,33	314,405	19	202	202	1454	35674	% 44
203	1848	TOPRAK TAŞCI	8D	14	5	12,33	7	3	6,00	6	4	4,67	6	4	4,67	1	2	0,33	12	8	9,33	46	26	37,33	314,187	16	203	203	1456	35755	% 44
204	814	YAĞIZ EFE ŞEN	8E	13	7	10,67	9	1	8,67	6	4	4,67	9	1	8,67	2	6	0,00	11	7	8,67	50	26	41,35	313,237	12	204	204	1465	36087	% 45
205	1744	EMİRHAN ÇAVDAR	8F	13	6	11,00	3	4	1,67	7	2	6,33	7	3	6,00	1	2	0,33	13	7	10,67	44	24	36,00	311,866	18	205	205	1483	36613	% 45
206	167	AHMET MİRA	8L	15	4	13,67	8	2	7,33	6	4	4,67	4	4	2,67	5	3	4,00	7	10	3,67	45	27	36,01	311,395	21	206	206	1488	36793	% 45
207	42	BARAN POYRAZ	8D	15	3	14,00	6	3	5,00	4	2	3,33	2	1	1,67	1	3	0,00	12	8	9,33	40	20	33,33	311,295	17	207	207	1490	36842	% 45
208	1540	NAZLI MİRAY KARACA	8I	16	4	14,67	6	4	4,67	6	4	4,67	6	4	4,67	3	8	0,33	10	10	6,67	47	34	35,68	311,111	20	208	208	1491	36922	% 46
209	964	EYLÜL ŞANALAN	8K	15	4	13,67	9	1	8,67	6	3	5,00	9	1	8,67	3	5	1,33	6	8	3,33	48	22	40,67	310,576	7	209	209	1497	37122	% 46
210	928	DAMLA FİDAN	8F	13	7	10,67	6	4	4,67	5	5	3,33	8	2	7,33	6	14	1,33	12	8	9,33	50	40	36,66	310,467	19	210	210	1501	37162	% 46
211	1236	ÖYKÜ KÖSE	8K	14	5	12,33	8	1	7,67	9	1	8,67	9	1	8,67	4	15	-1,00	9	10	5,67	53	33	42,01	309,787	8	211	211	1507	37432	% 46
212	893	ZİYA EFE MERİÇ	8G	12	4	10,67	5	2	4,33	6	2	5,33	5	4	3,67	0	1	-0,33	12	2	11,33	40	15	35,00	309,346	11	212	212	1510	37593	% 46
213	1147	AYSU NİSA KUZU	8A	14	2	13,33	8	2	7,33	6	4	4,67	9	1	8,67	3	10	-0,33	9	10	5,67	49	29	39,34	308,818	33	213	213	1517	37771	% 47
214	1010	YUSUF ARSLAN	8F	11	9	8,00	8	2	7,33	5	5	3,33	3	7	0,67	4	7	1,67	14	4	12,67	45	34	33,67	308,423	20	214	214	1522	37910	% 47
215	147	BEYZA NUR ÖZTAN	8C	15	5	13,33	6	4	4,67	4	6	2,00	7	3	6,00	5	2	4,33	8	12	4,00	45	32	34,33	308,268	30	215	215	1525	37963	% 47
216	826	EMİR MAHMUT BÜYÜK	8H	15	4	13,67	5	3	4,00	7	1	6,67	10	0	10,00	1	4	-0,33	7	6	5,00	45	18	39,01	307,785	14	216	216	1538	38134	% 47
217	1808	MELİKŞAH ÜNAL	8K	11	8	8,33	6	4	4,67	5	1	4,67	3	0	3,00	6	5	4,33	11	6	9,00	42	24	34,00	307,703	9	217	217	1541	38160	% 47
218	1438	HAVVANUR KIRNAPCI	8C	12	6	10,00	8	1	7,67	7	1	6,67	5	3	4,00	6	3	5,00	7	9	4,00	45	23	37,34	307,446	31	218	218	1543	38243	% 47
219	1656	AYAZ *LDIRMAZ	8I	8	12	4,00	3	7	0,67	2	8	-0,67	5	5	3,33	14	6	12,00	12	8	9,33	44	46	28,66	306,570	21	219	219	1554	38585	% 48
220	800	ZEYNEP SU KARASU	8D	8	9	5,00	7	2	6,33	7	3	6,00	6	2	5,33	8	3	7,00	8	2	7,33	44	21	36,99	306,498	18	220	220	1556	38608	% 48
221	0	SAFİYE AYAN	8D	11	8	8,33	7	3	6,00	8	2	7,33	10	0	10,00	7	11	3,33	9	11	5,33	52	35	40,32	306,159	19	221	221	1561	38718	% 48
222	811	ZEYNEP SENA KILIÇ	8F	16	4	14,67	4	6	2,00	6	4	4,67	2	8	-0,67	4	11	0,33	11	8	8,33	43	41	29,33	305,512	21	222	222	1568	38961	% 48
223	1789	İKRA PEHLİVAN	8D	14	4	12,67	6	4	4,67	8	2	7,33	4	5	2,33	3	6	1,00	9	8	6,33	44	29	34,33	305,422	20	223	223	1569	38991	% 48
224	1532	UFUK CEYLAN	8H	14	5	12,33	8	2	7,33	8	1	7,67	7	3	6,00	4	14	-0,67	9	10	5,67	50	35	38,33	304,729	15	224	224	1582	39263	% 48
225	216	GHENA ALSHAMİ	8G	14	5	12,33	8	2	7,33	8	2	7,33	7	2	6,33	2	8	-0,67	9	10	5,67	48	29	38,32	304,599	12	225	225	1583	39309	% 48
226	1910	ZÜHRE TİLKİ	8F	14	2	13,33	4	4	2,67	5	3	4,00	7	2	6,33	1	5	-0,67	11	9	8,00	42	25	33,66	304,486	22	226	226	1586	39349	% 49
227	1921	KEREM KÖSE	8C	11	7	8,67	8	2	7,33	4	2	3,33	9	1	8,67	4	4	2,67	10	9	7,00	46	25	37,67	304,258	32	227	227	1589	39443	% 49
228	1190	ESLEM ERCAN	8A	11	9	8,00	8	2	7,33	10	0	10,00	3	6	1,00	6	7	3,67	9	8	6,33	47	32	36,33	303,962	34	228	228	1593	39557	% 49
229	1003	TEKİN EĞRİ AY	8K	15	4	13,67	5	5	3,33	7	3	6,00	10	0	10,00	1	8	-1,67	9	9	6,00	47	29	37,33	303,866	10	229	229	1597	39591	% 49
230	775	BURAK SARI	8D	14	3	13,00	4	4	2,67	4	5	2,33	10	0	10,00	3	8	0,33	9	8	6,33	44	28	34,66	302,777	21	230	230	1612	39984	% 49
231	1681	BİLAL YAR	8L	12	6	10,00	4	5	2,33	4	5	2,33	7	3	6,00	4	9	1,00	12	6	10,00	43	34	31,66	301,113	22	231	231	1627	40612	% 50

OKUL NET LİSTESİ (LGS sıralı)

KATILIMLAR																															
İL		İLÇE			OKUL						SINAV ADI						OKUL	İLÇE	İL	GENEL											
İSTANBUL		BAYRAMPAŞA			PROF.MUHARREM ERGİN ORTAOKULU						8. SINIF İŞLEYEN ZEKA TÜRKİYE GENEL						397	397	2657	81088											
Sıra	Ö.No	İsim	Sınıf	Sözel (TÜR)			Sözel (TAR)			Sözel (DİN)			Sözel (İNG)			Sayısal (MAT)			Sayısal (FEN)			Toplam		LGS	Dereceler						
				Türkçe			Tarih			Din K.ve A.B.			İngilizce			Matematik			Fen			Puanı			Snf	Okul	İlçe	İl	Genel		
				D	Y	N	D	Y	N	D	Y	N	D	Y	N	D	Y	N	D	Y	N	D	Y	N	D	Y	N	Puanı	Snf	Okul	İlçe
Genel Ortalama				12	6	9,86	6	3	5,31	6	3	5,31	5	2	4,66	5	7	2,38	10	7	7,59	45	28	35,11	304,020						
Okul Ortalaması				12	6	10,43	7	3	5,84	6	3	5,28	6	2	5,59	5	6	2,98	10	7	7,98	47	27	38,10	313,820						
232	1877	TANEM ATLI	8E	15	4	13,67	6	4	4,67	7	3	6,00	10	0	10,00	4	5	2,33	2	4	0,67	44	20	37,34	301,088	13	232	232	1628	40621	% 50
233	1409	BILGEN KARAKAYA	8B	13	4	11,67	7	3	6,00	2	2	1,33	10	0	10,00	2	0	2,00	5	1	4,67	39	10	35,67	300,832	30	233	233	1631	40709	% 50
234	1862	SENA BETÜL YAŞAR	8I	11	7	8,67	7	2	6,33	6	4	4,67	9	1	8,67	4	3	3,00	9	11	5,33	46	28	36,67	299,668	22	234	234	1645	41097	% 51
235	941	SAHRA BAĞCI	8G	12	5	10,33	8	1	7,67	8	2	7,33	3	4	1,67	1	2	0,33	10	9	7,00	42	23	34,33	299,174	13	235	235	1651	41281	% 51
236	1692	BURAKÖMER ÖZDEMİR	8I	13	6	11,00	8	2	7,33	7	3	6,00	5	5	3,33	1	3	0,00	9	7	6,67	43	26	34,33	298,706	23	236	236	1656	41463	% 51
237	1009	ECRİN ENGİN	8K	14	6	12,00	3	7	0,67	5	5	3,33	3	7	0,67	4	13	-0,33	13	7	10,67	42	45	27,01	297,974	11	237	237	1668	41755	% 51
238	1324	EGE ÇAY	8I	11	5	9,33	7	1	6,67	5	2	4,33	3	2	2,33				12	8	9,33	38	18	31,99	296,682	24	238	238	1683	42218	% 52
239	1546	İREMAKUTELİ	8K	11	8	8,33	5	5	3,33	6	3	5,00	7	3	6,00	5	7	2,67	10	8	7,33	44	34	32,66	296,679	12	239	239	1684	42219	% 52
240	1012	JANA ALAHDAB	8E	13	5	11,33	3	4	1,67	4	4	2,67	6	1	5,67	5	4	3,67	7	6	5,00	38	24	30,01	296,641	14	240	240	1685	42241	% 52
241	1767	GÜLBEREN SARIMAN	8H	14	3	13,00	6	3	5,00	7	3	6,00	9	1	8,67	4	13	-0,33	7	11	3,33	47	34	35,67	296,394	16	241	241	1687	42327	% 52
242	0	ELİF YAREN DİRİCAN	8E	12	3	11,00	6	2	5,33	5	1	4,67	3	1	2,67	2	0	2,00	6	1	5,67	34	8	31,34	296,224	15	242	242	1689	42387	% 52
243	970	BEYZANUR ŞANVERDİ	8L	14	5	12,33	6	4	4,67	10	0	10,00	8	2	7,33	3	7	0,67	4	7	1,67	45	25	36,67	295,905	23	243	243	1693	42510	% 52
244	1485	YİĞİT EFE GÜNKAYA	8C	13	6	11,00	7	3	6,00	6	3	5,00	9	1	8,67	4	10	0,67	7	8	4,33	46	31	35,67	295,841	33	244	244	1694	42539	% 52
245	1714	ELİF ERYILMAZ	8L	11	5	9,33	5	2	4,33	8	1	7,67	4	1	3,67	2	3	1,00	9	6	7,00	39	18	33,00	295,771	24	245	245	1696	42567	% 52
246	1852	ÖMER DAYAN	8H	13	4	11,67	4	2	3,33	7	2	6,33	9	1	8,67	3	6	1,00	5	5	3,33	41	20	34,33	294,131	17	246	246	1713	43214	% 53
247	998	ECRİN DENİZ ÜNLÜ	8G	9	8	6,33	8	2	7,33	8	1	7,67	7	2	6,33	1	9	-2,00	13	7	10,67	46	29	36,33	294,108	14	247	247	1714	43226	% 53
248	1919	EYMEYEN KALAYCI	8G	13	6	11,00	8	2	7,33	9	1	8,67	5	2	4,33	0	1	-0,33	7	9	4,00	42	21	35,00	292,858	15	248	248	1726	43701	% 54
249	1693	CEMİLE COŞKUN	8L	15	3	14,00	5	3	4,00	5	3	4,00	6	2	5,33	2	5	0,33	6	9	3,00	39	25	30,66	291,713	25	249	249	1741	44133	% 54
250	1751	ESMA EKİN	8E	14	4	12,67	7	2	6,33	8	1	7,67	5	0	5,00				2	0	2,00	36	7	33,67	290,713	16	250	250	1745	44486	% 55
251	1705	DİLARA SU BARIŞIK	8I	9	9	6,00	6	1	5,67	7	1	6,67	8	2	7,33	2	11	-1,67	12	5	10,33	44	29	34,33	289,539	25	251	251	1758	44919	% 55
252	1229	ELİFMİNE ÖZATA	8D	15	4	13,67	4	6	2,00	5	5	3,33	6	4	4,67	1	7	-1,33	8	7	5,67	39	33	28,01	288,583	22	252	252	1766	45282	% 56
253	1822	MİRAÇ ŞENTÜRK	8F	15	5	13,33	7	3	6,00	6	4	4,67	9	1	8,67	3	16	-2,33	7	11	3,33	47	40	33,67	288,467	23	253	253	1767	45316	% 56
254	1285	AYŞEGÜL YAYLA	8F	15	4	13,67	8	2	7,33	4	2	3,33	2	2	1,33	1	4	-0,33	7	10	3,67	37	24	29,00	288,421	24	254	254	1770	45342	% 56
255	820	BERKAY KIRCAOĞLU	8F	13	7	10,67	6	4	4,67	5	5	3,33	3	7	0,67	4	1	3,67	8	12	4,00	39	36	27,01	288,329	25	255	255	1772	45387	% 56
256	832	YİĞİT KATIRCI	8H	11	9	8,00	5	4	3,67	8	2	7,33	6	4	4,67	2	4	0,67	9	9	6,00	41	32	30,34	284,197	18	256	256	1812	46923	% 58
257	1821	MİRAÇ DEMİR	8E	10	9	7,00	8	2	7,33	7	3	6,00	8	1	7,67	3	4	1,67	5	3	4,00	41	22	33,67	283,936	17	257	257	1814	47010	% 58
258	1811	MERYEM BENA V KAYA	8E	15	5	13,33	6	3	5,00				8	2	7,33	1	1	0,67	5	9	2,00	35	20	28,33	283,187	18	258	258	1822	47283	% 58
259	1697	ERDEM AYGÜN	8E	9	10	5,67	8	2	7,33	7	2	6,33	2	0	2,00	0	3	-1,00	12	7	9,67	38	24	30,00	282,268	19	259	259	1829	47652	% 59
260	1759	EYÜP ENSAR ÇANKUR	8L	14	6	12,00	9	1	8,67	5	5	3,33	7	3	6,00	4	16	-1,33	7	13	2,67	46	44	31,34	282,050	26	260	260	1835	47744	% 59
261	879	ARDA ÖZCAN	8F	11	9	8,00	6	4	4,67	4	6	2,00	4	6	2,00	4	13	-0,33	12	8	9,33	41	46	25,67	281,208	26	261	261	1845	48078	% 59
262	0	AYŞEGÜL FIRAT	8D	14	6	12,00	7	3	6,00	2	8	-0,67	6	4	4,67	5	10	1,67	7	13	2,67	41	44	26,34	280,768	23	262	262	1848	48262	% 60
263	1794	İPEK SU DEMİR KAYA	8H	10	8	7,33	2	6	0,00	6	1	5,67	4	1	3,67	1	3	0,00	10	3	9,00	33	22	25,67	280,074	19	263	263	1853	48548	% 60
264	1805	MACİT SHAMİ	8H	6	0	6,00	4	2	3,33	1	3	0,00	4	2	3,33	2	0	2,00	11	5	9,33	28	12	23,99	278,433	20	264	264	1862	49179	% 61

OKUL NET LİSTESİ (LGS sıralı)

KATILIMLAR																																
İL		İLÇE			OKUL				SINAV ADI				OKUL	İLÇE	İL	GENEL																
İSTANBUL		BAYRAMPAŞA			PROF.MUHARREM ERGİN ORTAOKULU				8. SINIF İŞLEYEN ZEKA TÜRKİYE GENEL				397	397	2657	81088																
Sıra	Ö.No	İsim	Sınıf	Sözel (TÜR)			Sözel (TAR)			Sözel (DİN)			Sözel (İNG)			Sayısal (MAT)			Sayısal (FEN)			Toplam			LGS	Dereceler						
				Türkçe			Tarih			Din K.ve A.B.			İngilizce			Matematik			Fen			Puanı			Puani	Snf	Okul	İlçe	İl	Genel		
				D	Y	N	D	Y	N	D	Y	N	D	Y	N	D	Y	N	D	Y	N	D	Y	N	D	Y	N	D	Y	N	Puani	Snf
Genel Ortalama				12	6	9,86	6	3	5,31	6	3	5,31	5	2	4,66	5	7	2,38	10	7	7,59	45	28	35,11	304,020							
Okul Ortalaması				12	6	10,43	7	3	5,84	6	3	5,28	6	2	5,59	5	6	2,98	10	7	7,98	47	27	38,10	313,820							
265	1707	MUSTAFA SAMET AYA	8E	9	9	6,00	8	2	7,33	5	2	4,33	1	4	-0,33	5	5	3,33	9	10	5,67	37	32	26,33	278,323	20	265	265	1864	49215	% 61	
266	1529	HASAN YALÇIN	8H	8	6	6,00	6	1	5,67	5	2	4,33	5	2	4,33	5	6	3,00	7	7	4,67	36	24	28,00	277,047	21	266	266	1875	49665	% 61	
267	1884	YAREN KORKMAZ	8K	6	5	4,33	8	2	7,33	8	2	7,33	2	1	1,67				11	8	8,33	35	18	28,99	276,619	13	267	267	1878	49809	% 61	
268	188	MİRA SALİH	8E	11	8	8,33	6	2	5,33	7	2	6,33	7	3	6,00	4	9	1,00	5	7	2,67	40	31	29,66	276,191	21	268	268	1880	49972	% 62	
269	381	YİĞİT YAVUZ	8L	11	6	9,00	7	3	6,00	7	1	6,67	1	9	-2,00	7	7	4,67	4	10	0,67	37	36	25,01	276,107	27	269	269	1883	50005	% 62	
270	1398	ECEM BERK	8E	11	5	9,33	6	2	5,33	8	1	7,67	9	1	8,67	1	0	1,00	2	6	0,00	37	15	32,00	276,089	22	270	270	1884	50021	% 62	
271	1927	YAĞIZ ALTINTEPE	8C	10	10	6,67	8	2	7,33	4	6	2,00	8	2	7,33	3	1	2,67	7	11	3,33	40	32	29,33	275,889	34	271	271	1887	50099	% 62	
272	1774	ÖMER METE MASKAR	8G	9	4	7,67	7	1	6,67	6	2	5,33	4	4	2,67	2	2	1,33	7	9	4,00	35	22	27,67	275,502	16	272	272	1893	50243	% 62	
273	1739	EMİRKAAN DEMİR	8D	13	7	10,67	6	4	4,67	3	7	0,67	6	4	4,67	5	10	1,67	7	13	2,67	40	45	25,02	275,288	24	273	273	1896	50330	% 62	
274	920	ECRİN ELİF ÖZCAN	8F	11	8	8,33	4	6	2,00	4	3	3,00	5	1	4,67	2	7	-0,33	10	9	7,00	36	34	24,67	274,518	27	274	274	1902	50622	% 62	
275	842	ESMANUR KOÇYİĞİT	8G	10	5	8,33	4	4	2,67	6	1	5,67	5	4	3,67	2	6	0,00	8	8	5,33	35	28	25,67	273,724	17	275	275	1909	50925	% 63	
276	1876	SUDENAZ UYSAL	8K	14	6	12,00	6	3	5,00	6	3	5,00	6	3	5,00	1	4	-0,33	4	11	0,33	37	30	27,00	272,238	14	276	276	1918	51486	% 63	
277	1224	KAYRA NUREDİNİ	8B	11	6	9,00	2	5	0,33	3	2	2,33	3	1	2,67	3	1	2,67	7	8	4,33	29	23	21,33	272,119	31	277	277	1919	51529	% 64	
278	946	AMED İL ANLI	8E	7	9	4,00	10	0	10,00	4	6	2,00	10	0	10,00	4	3	3,00	6	10	2,67	41	28	31,67	271,416	23	278	278	1928	51795	% 64	
279	924	TUNA MASKAR	8H	9	7	6,67	5	2	4,33	4	3	3,00	5	4	3,67	2	7	-0,33	9	5	7,33	34	28	24,67	271,018	22	279	279	1933	51963	% 64	
280	1258	NİDA KARAKULAK	8B	13	7	10,67	6	4	4,67	6	4	4,67	4	4	2,67	1	2	0,33	6	13	1,67	36	34	24,68	270,072	32	280	280	1948	52349	% 65	
281	1024	ZÜMRA SELAMET	8I	12	8	9,33	4	3	3,00	4	5	2,33	7	2	6,33	3	2	2,33	4	8	1,33	34	28	24,65	269,734	26	281	281	1952	52471	% 65	
282	1537	NEHİR KAVAS	8K	12	6	10,00	7	2	6,33	7	3	6,00	2	1	1,67	4	4	2,67	1	7	-1,33	33	23	25,34	268,513	15	282	282	1971	52931	% 65	
283	9350C	ANIL TURCALI	8L	9	8	6,33	7	3	6,00	5	5	3,33	1	4	-0,33	7	8	4,33	6	10	2,67	35	38	22,33	267,531	28	283	283	1983	53273	% 66	
284	777	YAĞMUR KÖSE	8D	8	6	6,00	5	2	4,33	4	3	3,00	1	7	-1,33	6	6	4,00	7	8	4,33	31	32	20,33	266,629	25	284	284	1994	53629	% 66	
285	1623	ASYA KANDEMİR	8F	12	7	9,67	5	4	3,67	2	4	0,67	1	4	-0,33	3	5	1,33	7	10	3,67	30	34	18,68	264,446	28	285	285	2011	54451	% 67	
286	1879	TUANA TAKIR	8H	13	5	11,33	5	4	3,67	5	2	4,33	6	3	5,00	1	5	-0,67	2	5	0,33	32	24	23,99	264,440	23	286	286	2012	54453	% 67	
287	1341	BURAK CANKURT	8B	13	4	11,67	5	3	4,00	4	2	3,33	1	0	1,00	3	6	1,00				26	15	21,00	264,223	33	287	287	2021	54532	% 67	
288	1904	ZEYNEP CEYLİN KOÇ	8L	7	10	3,67	7	3	6,00	2	6	0,00	5	4	3,67	5	8	2,33	10	10	6,67	36	41	22,34	263,638	29	288	288	2029	54746	% 68	
289	1790	İLKUNUR KARAGÜLLE	8E	8	6	6,00	6	1	5,67	2	3	1,00	2	2	1,33	3	3	2,00	6	3	5,00	27	18	21,00	263,313	24	289	289	2034	54860	% 68	
290	1664	ALİ ÜSTÜN	8I	10	10	6,67	4	6	2,00	7	3	6,00	9	1	8,67				7	13	2,67	37	33	26,01	262,540	27	290	290	2039	55153	% 68	
291	1687	MERT GÖKTAŞ	8H	9	6	7,00	3	3	2,00	5	4	3,67	8	2	7,33	6	6	4,00	3	10	-0,33	34	31	23,67	262,180	24	291	291	2041	55282	% 68	
292	1583	YAĞIZ ARDA KOZAN	8D	10	10	6,67	3	7	0,67	3	7	0,67	10	0	10,00	5	8	2,33	7	13	2,67	38	45	23,01	262,128	26	292	292	2042	55302	% 68	
293	1901	YUSUF ŞAHPAZ	8I	11	9	8,00	7	3	6,00	5	5	3,33	3	7	0,67	2	3	1,00	7	13	2,67	35	40	21,67	262,108	28	293	293	2043	55309	% 68	
294	953	ARDA SELVİTOPU	8G	9	7	6,67	6	1	5,67	3	5	1,33	5	4	3,67	4	7	1,67	6	8	3,33	33	32	22,34	262,069	18	294	294	2044	55321	% 68	
295	954	MUHAMMET ALİ SARIL	8H	14	4	12,67	7	3	6,00	6	2	5,33	1	9	-2,00	7	13	2,67	2	18	-4,00	37	49	20,67	261,753	25	295	295	2048	55432	% 68	
296	1745	EMİRHAN SARIMUSTA	8G	10	10	6,67	7	3	6,00	7	3	6,00	1	8	-1,67	0	1	-0,33	8	10	4,67	33	35	21,34	260,439	19	296	296	2058	55943	% 69	
297	1661	AYAZ GÜNALYAY	8L	9	8	6,33	9	1	8,67	3	5	1,33	1	9	-2,00	8	12	4,00	6	13	1,67	36	48	20,00	260,106	30	297	297	2060	56068	% 69	

OKUL NET LİSTESİ (LGS sıralı)

KATILIMLAR																															
İL		İLÇE			OKUL						SINAV ADI						OKUL	İLÇE	İL	GENEL											
İSTANBUL		BAYRAMPAŞA			PROF.MUHARREM ERGİN ORTAOKULU						8. SINIF İŞLEYEN ZEKA TÜRKİYE GENEL						397	397	2657	81088											
Sıra	Ö.No	İsim	Sınıf	Sözel (TÜR)			Sözel (TAR)			Sözel (DİN)			Sözel (İNG)			Sayısal (MAT)			Sayısal (FEN)			Toplam			LGS	Dereceler					
				Türkçe			Tarih			Din K.ve A.B.			İngilizce			Matematik			Fen			Puanı			LGS	Dereceler					
				D	Y	N	D	Y	N	D	Y	N	D	Y	N	D	Y	N	D	Y	N	D	Y	N	D	Y	N	Puanı	Snf	Okul	İlçe
Genel Ortalama				12	6	9,86	6	3	5,31	6	3	5,31	5	2	4,66	5	7	2,38	10	7	7,59	45	28	35,11	304,020						
Okul Ortalaması				12	6	10,43	7	3	5,84	6	3	5,28	6	2	5,59	5	6	2,98	10	7	7,98	47	27	38,10	313,820						
298	872	BERİL GÜLER	8G	11	9	8,00	5	5	3,33	4	6	2,00	6	4	4,67	3	15	-2,00	9	11	5,33	38	50	21,33	259,420	20	298	298	2067	56329	% 69
299	1817	MİRA ARSLAN	8I	13	7	10,67	7	1	6,67	2	3	1,00	3	7	0,67	1	4	-0,33	4	8	1,33	30	30	20,01	259,205	29	299	299	2068	56400	% 70
300	1585	MEHMETEREN	8K	8	6	6,00	6	2	5,33	6	1	5,67	2	0	2,00	4	10	0,67	7	12	3,00	33	31	22,67	258,705	16	300	300	2071	56581	% 70
301	1	İŞİL ERCİYAS	8E	8	6	6,00	6	0	6,00	3	6	1,00	7	2	6,33	4	9	1,00	5	7	2,67	33	30	23,00	257,527	25	301	301	2080	57019	% 70
302	1761	ÖMER	8H	11	7	8,67	9	1	8,67	4	2	3,33							2	3	1,00	26	13	21,67	257,303	26	302	302	2082	57112	% 70
303	1683	BEDİRHAN GARİP	8G	8	12	4,00	6	4	4,67	8	1	7,67	2	8	-0,67				9	11	5,33	33	36	21,00	255,472	21	303	303	2100	57758	% 71
304	903	EMİR ÇETİN	8L	11	8	8,33	7	2	6,33	4	4	2,67	2	6	0,00	7	6	5,00	2	15	-3,00	33	41	19,33	255,469	31	304	304	2101	57760	% 71
305	1856	ÖMER ULUHATUN	8L	11	6	9,00	8	1	7,67	2	3	1,00	2	5	0,33	0	1	-0,33	4	7	1,67	27	23	19,34	254,493	32	305	305	2106	58107	% 72
306	858	MAHMUT KARATAŞ	8L	9	9	6,00	8	1	7,67	4	3	3,00	1	0	1,00	1	1	0,67	6	11	2,33	29	25	20,67	253,259	33	306	306	2124	58575	% 72
307	0	FATİH KILIÇ	7E	7	5	5,33	2	3	1,00	2	3	1,00	2	4	0,67	5	4	3,67	7	10	3,67	25	29	15,34	253,239	1	307	307	2125	58578	% 72
308	1756	EYLÜL ADA HOROZ	7H	8	3	7,00	4	0	4,00	2	1	1,67	5	1	4,67	3	4	1,67	3	7	0,67	25	16	19,68	251,885	1	308	308	2137	59079	% 73
309	854	ALİ KALAYCIOĞLU	8D	7	10	3,67	5	2	4,33	4	3	3,00	1	5	-0,67	9	6	7,00	4	13	-0,33	30	39	17,00	250,993	27	309	309	2143	59403	% 73
310	1758	DUA A L K D D U R	8H	7	11	3,33	6	4	4,67	6	4	4,67	5	5	3,33	3	13	-1,33	9	9	6,00	36	46	20,67	249,988	27	310	310	2147	59753	% 74
311	1586	ESLEM ORHAN	8K	9	4	7,67	7	1	6,67	7	2	6,33	0	3	-1,00	1	6	-1,00	3	6	1,00	27	22	19,67	249,568	17	311	311	2151	59892	% 74
312	1814	MER EM ELA BALCI	8F	12	6	10,00	7	3	6,00	1	9	-2,00	1	5	-0,67	2	7	-0,33	5	10	1,67	28	40	14,67	248,864	29	312	312	2161	60134	% 74
313	1457	ESLEM NAS KORKMAZ	8F	10	7	7,67	4	3	3,00	4	3	3,00	1	4	-0,33	1	4	-0,33	5	8	2,33	25	29	15,34	246,485	30	313	313	2176	60959	% 75
314	1858	RANA İPER	8E	9	7	6,67	6	0	6,00	1	3	0,00	1	5	-0,67	3	9	0,00	5	5	3,33	25	29	15,33	246,466	26	314	314	2177	60968	% 75
315	1747	ENES SOYSAL	8K	9	11	5,33	3	7	0,67	4	6	2,00	6	4	4,67	5	15	0,00	8	12	4,00	35	55	16,67	246,398	18	315	315	2178	60990	% 75
316	24	CEYDANUR DEMİR	8G	9	7	6,67	6	2	5,33	7	2	6,33	0	8	-2,67	2	10	-1,33	6	10	2,67	30	39	17,00	245,950	22	316	316	2182	61154	% 75
317	933	GÜLSEN ESMA KAÇAC	8H	6	1	5,67	3	3	2,00	4	3	3,00	7	1	6,67	0	2	-0,67	3	3	2,00	23	13	18,67	243,891	28	317	317	2201	61871	% 76
318	1301	TOPRAK GÜRBÜZ	8L	9	7	6,67	5	5	3,33	4	6	2,00	2	7	-0,33	5	11	1,33	6	14	1,33	31	50	14,33	243,754	34	318	318	2202	61924	% 76
319	1668	ARDA CAN DOĞDUAY	8E	8	8	5,33	2	8	-0,67	3	7	0,67	7	3	6,00	5	15	0,00	8	12	4,00	33	53	15,33	243,660	27	319	319	2203	61971	% 76
320	1493	ECRİN DALGIÇ	8G	7	10	3,67	3	7	0,67	3	6	1,00	3	6	1,00	3	15	-2,00	10	6	8,00	29	50	12,34	239,722	23	320	320	2226	63358	% 78
321	1245	R Ü*YSA ŞAHİN		7	13	2,67	5	5	3,33	2	7	-0,33	1	3	0,00	7	13	2,67	8	12	4,00	30	53	12,34	239,109	1	321	321	2230	63572	% 78
322	1099	RÜZGAR TEMEL	8D	8	12	4,00	3	7	0,67	4	6	2,00	8	2	7,33	4	16	-1,33	8	12	4,00	35	55	16,67	238,953	28	322	322	2232	63629	% 78
323	812	YUSUF OMAR	8L	6	10	2,67	5	3	4,00	3	5	1,33	2	7	-0,33	6	6	4,00	5	10	1,67	27	41	13,34	238,922	35	323	323	2233	63638	% 78
324	1855	ÖMER ŞİMŞEK	8L	11	5	9,33	4	5	2,33	3	4	1,67	1	8	-1,67	2	6	0,00	3	10	-0,33	24	38	11,33	238,493	36	324	324	2238	63786	% 79
325	1092	BERAT CANDAN	8D	3	10	-0,33	9	1	8,67	8	2	7,33	2	2	1,33	1	2	0,33	6	10	2,67	29	27	20,00	236,079	29	325	325	2253	64592	% 80
326	835	HASAN GÜNDÜZ	8D	8	12	4,00	4	6	2,00	2	8	-0,67	1	9	-2,00	7	13	2,67	7	13	2,67	29	61	8,67	233,538	30	326	326	2273	65478	% 81
327	0	ULE ABU	8F	9	11	5,33	2	8	-0,67	2	8	-0,67	3	7	0,67	7	13	2,67	6	14	1,33	29	61	8,66	233,422	31	327	327	2274	65515	% 81
328	1799	EFE SARIMUSTAFAOĞ	8E	5	10	1,67	9	1	8,67	6	2	5,33	3	7	0,67	2	6	0,00	4	8	1,33	29	34	17,67	233,050	28	328	328	2280	65659	% 81
329	71	Y Z URAK ÖZDEM R G		8	7	5,67	3	6	1,00	6	4	4,67	3	7	0,67	4	14	-0,67	5	13	0,67	29	51	12,01	230,844	1	329	329	2292	66365	% 82
330	1628	ASYANUR CAN	8G	7	7	4,67	4	3	3,00	4	4	2,67	6	1	5,67	4	16	-1,33	4	10	0,67	29	41	15,35	230,727	24	330	330	2294	66410	% 82

OKUL NET LİSTESİ (LGS sıralı)

KATILIMLAR																															
İL		İLÇE			OKUL				SINAV ADI				OKUL	İLÇE	İL	GENEL															
İSTANBUL		BAYRAMPAŞA			PROF.MUHARREM ERGİN ORTAOKULU				8. SINIF İŞLEYEN ZEKA TÜRKİYE GENEL				397	397	2657	81088															
Sıra	Ö.No	İsim	Sınıf	Sözel (TÜR)			Sözel (TAR)			Sözel (DİN)			Sözel (İNG)			Sayısal (MAT)			Sayısal (FEN)			Toplam			LGS	Dereceler					
				Türkçe			Tarih			Din K.ve A.B.			İngilizce			Matematik			Fen			Derece			Puanı	Snf	Okul	İlçe	İl	Genel	
				D	Y	N	D	Y	N	D	Y	N	D	Y	N	D	Y	N	D	Y	N	D	Y	N	D	Y	N	Puanı	Snf	Okul	İlçe
Genel Ortalama				12	6	9,86	6	3	5,31	6	3	5,31	5	2	4,66	5	7	2,38	10	7	7,59	45	28	35,11	304,020						
Okul Ortalaması				12	6	10,43	7	3	5,84	6	3	5,28	6	2	5,59	5	6	2,98	10	7	7,98	47	27	38,10	313,820						
331	1468	ECESU TÜKEL	8E	7	6	5,00	7	0	7,00	3	5	1,33										17	11	13,33	230,666	29	331	331	2295	66429	% 82
332	0	MUSTAFA ASLAN	8K	5	15	0,00	5	5	3,33	5	5	3,33	6	4	4,67	6	14	1,33	7	13	2,67	34	56	15,33	230,345	19	332	332	2298	66558	% 82
333	908	TANEM KATIRCI	8G	8	9	5,00	3	5	1,33	3	4	1,67	3	0	3,00	3	17	-2,67	7	10	3,67	27	45	12,00	230,193	25	333	333	2302	66606	% 82
334	1033	EREN CEBECİ	8L	9	11	5,33	2	8	-0,67	1	9	-2,00	1	8	-1,67	3	8	0,33	7	8	4,33	23	52	5,65	229,825	37	334	334	2304	66733	% 82
335	873	FURK N YAMAÇ	8H	7	11	3,33	7	3	6,00	4	6	2,00	3	6	1,00	7	13	2,67	3	14	-1,67	31	53	13,33	228,997	29	335	335	2311	67024	% 83
336	813	UTKU ÖZKADAM	8K	9	9	6,00	6	3	5,00	6	4	4,67	2	8	-0,67	1	3	0,00	0	6	-2,00	24	33	13,00	228,763	20	336	336	2316	67102	% 83
337	877	RİMES İBACI	8E	6	14	1,33	5	5	3,33	3	7	0,67	2	8	-0,67	7	13	2,67	7	13	2,67	30	60	10,00	228,704	30	337	337	2318	67122	% 83
338	944	GAİS REZZUK	8K	7	9	4,00	5	4	3,67	3	5	1,33	9	1	8,67	4	16	-1,33	5	15	0,00	33	50	16,34	228,178	21	338	338	2325	67288	% 83
339	1768	ZEYNEP CEYHAN	8E	5	13	0,67	2	6	0,00	1	6	-1,00	2	6	0,00	1	3	0,00	9	4	7,67	20	38	7,34	227,395	31	339	339	2333	67558	% 83
340	1777	YAĞIZ UYANIK	8K	11	8	8,33	2	8	-0,67	4	6	2,00	3	7	0,67	1	5	-0,67	4	16	-1,33	25	50	8,33	226,349	22	340	340	2344	67897	% 84
341	808	MUHAMMED HAKAN E	8D	13	7	10,67	4	6	2,00	4	6	2,00	1	9	-2,00	5	12	1,00	0	17	-5,67	27	57	8,00	226,111	31	341	341	2351	67979	% 84
342	0	GÜLPINAR SU ARAR	8H	6	12	2,00	5	3	4,00	5	3	4,00	4	3	3,00	2	13	-2,33	6	8	3,33	28	42	14,00	226,058	30	342	342	2352	67991	% 84
343	300	İBRAHİM GEZİ	8K	6	14	1,33	7	3	6,00	6	4	4,67	3	7	0,67	5	15	0,00	6	14	1,33	33	57	14,00	225,902	23	343	343	2354	68034	% 84
344	115	BERAT NAS	8F	11	9	8,00	6	4	4,67	3	7	0,67	4	6	2,00	3	17	-2,67	4	16	-1,33	31	59	11,34	224,737	32	344	344	2361	68434	% 84
345	914	HADİL BRRO	8K	8	12	4,00	4	6	2,00	4	6	2,00	5	5	3,33	5	15	0,00	5	15	0,00	31	59	11,33	224,301	24	345	345	2365	68589	% 85
346	1584	MUHAMMED EFF TE Ü	8H	8	11	4,33	2	8	-0,67	4	6	2,00	2	8	-0,67	9	10	5,67	2	17	-3,67	27	60	6,99	224,256	31	346	346	2368	68613	% 85
347	1250	TALHA YASİN KAFAB/	8F	4	16	-1,33	5	4	3,67	6	4	4,67	4	6	2,00	4	16	-1,33	9	11	5,33	32	57	13,01	223,276	33	347	347	2372	68942	% 85
348	1743	ERAY HALİTOĞULLARI	8K	5	14	0,33	7	3	6,00	6	4	4,67	3	7	0,67	5	15	0,00	6	14	1,33	32	57	13,00	221,554	25	348	348	2383	69517	% 86
349	301	ELİF RÜYA KOÇAK	8H	9	10	5,67	5	4	3,67	4	5	2,33	1	4	-0,33	2	6	0,00	1	9	-2,00	22	38	9,34	221,168	32	349	349	2386	69643	% 86
350	1235	SEVİNÇ HASANO *	8H	8	12	4,00	6	4	4,67	7	3	6,00	3	7	0,67	4	16	-1,33	4	16	-1,33	32	58	12,68	221,137	33	350	350	2387	69658	% 86
351	1633	AYŞENUR KARABACA/	8H	7	11	3,33	2	7	-0,33	2	6	0,00	1	9	-2,00	8	9	5,00	3	14	-1,67	23	56	4,33	220,070	34	351	351	2391	70012	% 86
352	1766	FEYZANUR CEYHAN	8H	4	3	3,00	2	3	1,00	1	4	-0,33	4	2	3,33	2	2	1,33	1	3	0,00	14	17	8,33	219,530	35	352	352	2397	70199	% 87
353	171	AÖNYE YV M Y*	8I	6	11	2,33	6	4	4,67	5	3	4,00				4	7	1,67	1	9	-2,00	22	34	10,67	219,095	30	353	353	2399	70341	% 87
354	974	ARIF EFE GEBEDEK	8K	6	14	1,33	5	5	3,33	4	6	2,00	1	8	-1,67	7	13	2,67	5	15	0,00	28	61	7,66	218,725	26	354	354	2403	70469	% 87
355	1562	KIVANÇ İHSAN ÖZTÜR	8L	8	12	4,00	7	3	6,00	2	3	1,00				4	16	-1,33	5	15	0,00	26	49	9,67	218,352	38	355	355	2405	70570	% 87
356	1775	IRMAK KAVAS	8K	10	7	7,67	5	4	3,67	3	6	1,00	2	8	-0,67	1	11	-2,67	4	16	-1,33	25	52	7,67	218,237	27	356	356	2406	70606	% 87
357	4000	HAYDAR ELALİ	8F	11	9	8,00	7	3	6,00	1	9	-2,00	2	8	-0,67	5	15	0,00	2	18	-4,00	28	62	7,33	218,204	34	357	357	2407	70616	% 87
358	1179	BURAK KOÇYİĞİT	8E	4	8	1,33	8	2	7,33	6	3	5,00				0	2	-0,67	0	1	-0,33	18	16	12,66	218,033	32	358	358	2408	70685	% 87
359	1731C	MELEK ALKDUR	8E	5	10	1,67	7	3	6,00	4	5	2,33	7	3	6,00	2	12	-2,00	4	12	0,00	29	45	14,00	216,954	33	359	359	2417	71013	% 88
360	1804	KIVANÇ ÖZCAN	8G	5	15	0,00	2	7	-0,33	2	7	-0,33	4	6	2,00	5	7	2,67	5	9	2,00	23	51	6,01	216,184	26	360	360	2422	71249	% 88
361	1360	IRMAK ÇAY	8I	7	13	2,67	1	9	-2,00	5	5	3,33	3	7	0,67	3	17	-2,67	8	12	4,00	27	63	6,00	215,531	31	361	361	2428	71439	% 88
362	1780	HALİL AKDEMİR	8F	5	15	0,00	1	9	-2,00	1	9	-2,00	2	8	-0,67	10	10	6,67	5	15	0,00	24	66	2,00	214,986	35	362	362	2432	71611	% 88
363	1850	OZAN YILMAZ	8K	6	14	1,33	1	9	-2,00	2	7	-0,33	2	7	-0,33	8	12	4,00	5	15	0,00	24	64	2,67	213,109	28	363	363	2450	72178	% 89

OKUL NET LİSTESİ (LGS sıralı)

OKUL NET LİSTESİ (LGS sıralı)															KATILIMLAR																
İL		İLÇE			OKUL						SINAV ADI						OKUL	İLÇE	İL	GENEL											
İSTANBUL		BAYRAMPAŞA			PROF.MUHARREM ERGİN ORTAOKULU						8. SINIF İŞLEYEN ZEKA TÜRKİYE GENEL						397	397	2657	81088											
Sıra	Ö.No	İsim	Sınıf	Sözel (TÜR)			Sözel (TAR)			Sözel (DİN)			Sözel (İNG)			Sayısal (MAT)			Sayısal (FEN)			Toplam			LGS	Dereceler					
				Türkçe			Tarih			Din K.ve A.B.			İngilizce			Matematik			Fen			Puanı			LGS	Dereceler					
				D	Y	N	D	Y	N	D	Y	N	D	Y	N	D	Y	N	D	Y	N	D	Y	N	D	Y	N	Puanı	Snf	Okul	İlçe
Genel Ortalama				12	6	9,86	6	3	5,31	6	3	5,31	5	2	4,66	5	7	2,38	10	7	7,59	45	28	35,11	304,020						
Okul Ortalaması				12	6	10,43	7	3	5,84	6	3	5,28	6	2	5,59	5	6	2,98	10	7	7,98	47	27	38,10	313,820						
364	1023	ELANUR KURU	8G	3	5	1,33	2	3	1,00	2	4	0,67	0	5	-1,67	0	5	-1,67	6	5	4,33	13	27	3,99	211,765	27	364	364	2461	72613	% 90
365	931	ALİ FATİH RENKGÖRE	8K	6	14	1,33	1	8	-1,67	4	5	2,33	4	6	2,00	8	9	5,00	2	17	-3,67	25	59	5,32	211,371	29	365	365	2465	72742	% 90
366	1896	YAHYA *SİM DAYAN	8D	7	13	2,67	7	3	6,00	6	4	4,67	1	9	-2,00	5	15	0,00	3	17	-2,67	29	61	8,67	211,171	32	366	366	2469	72809	% 90
367	1836	MUHAMMED NACİR	8L	7	13	2,67	3	7	0,67	3	7	0,67	3	7	0,67	5	15	0,00	5	15	0,00	26	64	4,68	209,734	39	367	367	2475	73243	% 90
368	169	YUSUF CAN GÜR	8G	6	14	1,33	1	9	-2,00	3	7	0,67				5	15	0,00	7	13	2,67	22	58	2,67	209,503	28	368	368	2476	73307	% 90
369	1890	YİĞİT FATİH ATATEPE	8H	6	10	2,67	4	2	3,33	0	6	-2,00	3	4	1,67	2	10	-1,33	4	10	0,67	19	42	5,01	207,689	36	369	369	2483	73854	% 91
370	221	AMİNA ANSAROVA	8L	4	12	0,00	1	6	-1,00	3	5	1,33	2	6	0,00	7	8	4,33	3	14	-1,67	20	51	2,99	207,184	40	370	370	2490	74019	% 91
371	1701	YUNUS EMRE ATA	8G	5	7	2,67	2	7	-0,33	0	9	-3,00	4	3	3,00	3	9	0,00	3	8	0,33	17	43	2,67	206,001	29	371	371	2500	74376	% 92
372	1530	TAHA AYBERK KARAA	8K	7	13	2,67	1	9	-2,00	4	6	2,00	2	8	-0,67	4	16	-1,33	6	14	1,33	24	66	2,00	205,654	30	372	372	2502	74483	% 92
373	1832	EYMEYEN GÜRBÜZ	8G	3	17	-2,67	1	9	-2,00	3	7	0,67	2	7	-0,33	6	13	1,67	8	11	4,33	23	64	1,67	205,576	30	373	373	2504	74515	% 92
374	909	BULUT EFE ÇOBAN	8E	6	14	1,33	0	10	-3,33	2	7	-0,33	1	3	0,00	2	3	1,00	5	10	1,67	16	47	0,34	205,514	34	374	374	2505	74531	% 92
375	8885	SÜMEYYE ŞEYH MUSTAFA	8D	6	14	1,33	6	4	4,67	3	7	0,67	3	7	0,67	4	16	-1,33	5	15	0,00	27	63	6,01	204,915	33	375	375	2508	74714	% 92
376	0	FETHİYE BERKET	8G	3	17	-2,67	5	5	3,33	2	8	-0,67	2	8	-0,67	5	15	0,00	8	12	4,00	25	65	3,32	202,941	31	376	376	2518	75241	% 93
377	986	YUSUF ENSAR DEMİR	8G	3	16	-2,33	1	6	-1,00	1	7	-1,33	0	7	-2,33	5	7	2,67	6	9	3,00	16	52	-1,32	200,623	32	377	377	2526	75879	% 94
378	904	SEYYİD ALİ URHAN	8I	4	8	1,33	2	4	0,67	3	5	1,33	4	4	2,67	1	13	-3,33	5	11	1,33	19	45	4,00	199,545	32	378	378	2532	76195	% 94
379	1898	YUSUF CAN ÇAVDAR	8E	5	9	2,00	6	2	5,33	3	5	1,33				0	11	-3,67	3	9	0,00	17	36	4,99	199,258	35	379	379	2535	76275	% 94
380	1602	ASYA UZUN	8D	5	15	0,00	3	7	0,67	4	6	2,00	2	8	-0,67	6	14	1,33	4	16	-1,33	24	66	2,00	198,831	34	380	380	2538	76388	% 94
381	86	ÇINAR KOC OKTAY	8L	7	13	2,67	3	5	1,33	1	9	-2,00	1	9	-2,00	4	16	-1,33	5	14	0,33	21	66	-1,00	197,459	41	381	381	2544	76719	% 95
382	1746	ENES CAN GÖRGÖZ	8H	5	10	1,67	3	5	1,33	3	4	1,67	2	5	0,33	2	10	-1,33	2	10	-1,33	17	44	2,34	196,719	37	382	382	2551	76900	% 95
383	1376	NAJAH ALSHEIKHAMİN	8D	5	15	0,00	2	8	-0,67	1	9	-2,00	5	5	3,33	5	15	0,00	5	15	0,00	23	67	0,66	194,881	35	383	383	2562	77286	% 95
384	1866	YAVUZ EREN YAVUZ	8G	3	11	-0,67	3	4	1,67	2	4	0,67				2	8	-0,67	3	8	0,33	13	35	1,33	194,439	33	384	384	2563	77395	% 95
385	275	METEHAN DEMİR	8E	6	14	1,33	5	5	3,33	3	7	0,67	2	8	-0,67	2	14	-2,67	3	11	-0,67	21	59	1,32	192,266	36	385	385	2565	77825	% 96
386	965	ZÜLFİYALİ NURİYEV	8I	6	14	1,33	8	2	7,33	0	10	-3,33	3	7	0,67	4	15	-1,00	3	17	-2,67	24	65	2,33	192,163	33	386	386	2567	77844	% 96
387	1849	FURKAN AYTEMİZ	8E	2	16	-3,33	2	6	0,00	0	9	-3,00	5	4	3,67				7	13	2,67	16	48	0,01	191,104	37	387	387	2576	78030	% 96
388	1641	KADİR ARDA CANAVA	8L	3	17	-2,67	5	5	3,33	1	9	-2,00	5	5	3,33	4	16	-1,33	6	14	1,33	24	66	1,99	189,767	42	388	388	2584	78244	% 96
389	1782	HAMİT KEREM	8G	5	15	0,00	2	8	-0,67	1	9	-2,00	2	8	-0,67	4	16	-1,33	6	14	1,33	20	70	-3,34	188,679	34	389	389	2589	78457	% 97
390	1834	MUHAMMED KAYA	8I	5	12	1,00	4	6	2,00	4	5	2,33	0	8	-2,67	1	8	-1,67	1	9	-2,00	15	48	-1,01	187,501	34	390	390	2594	78652	% 97
391	1001	MUSTAFAYİĞİT ÇATAL	8I	4	16	-1,33	2	8	-0,67	1	9	-2,00	3	7	0,67				5	15	0,00	15	55	-3,33	185,062	35	391	391	2600	78966	% 97
392	0	A S T M		5	15	0,00	2	8	-0,67	0	10	-3,33	1	8	-1,67	4	13	-0,33	4	16	-1,33	16	70	-7,33	177,888	2	392	392	2614	79783	% 98
393	1829	MUHAMMED AYDIN	8D	7	13	2,67	2	8	-0,67	3	7	0,67	2	8	-0,67	0	20	-6,67	5	15	0,00	19	71	-4,67	177,153	36	393	393	2616	79843	% 98
394	1842	MUSTAFA EMİN ÇEVİK	8F	3	13	-1,33	4	4	2,67	0	7	-2,33	2	6	0,00	4	13	-0,33	2	15	-3,00	15	58	-4,32	175,167	36	394	394	2619	79982	% 99
395	1599	ALEYNA NUR EYMUR	8D	4	12	0,00	1	6	-1,00	0	6	-2,00	1	5	-0,67	0	13	-4,33	3	9	0,00	9	51	-8,00	169,864	37	395	395	2624	80278	% 99
396	982	BERAT KORKMAZ	8E	2	11	-1,67	0	6	-2,00	1	6	-1,00	1	7	-1,33	2	12	-2,00	2	11	-1,67	8	53	-9,67	164,896	38	396	396	2628	80455	% 99

OKUL NET LİSTESİ (LGS sıralı)

										KATILIMLAR																				
										OKUL	İLÇE	İL	GENEL																	
İL	İLÇE			OKUL			SINAV ADI			OKUL	İLÇE	İL	GENEL																	
İSTANBUL										BAYRAMPAŞA			PROF.MUHARREM ERGİN ORTAOKULU	8. SINIF İŞLEYEN ZEKA TÜRKİYE GENEL			397	397	2657	81088										
Sıra	Ö.No	İsim	Sınıf	Sözel (TÜR)			Sözel (TAR)			Sözel (DİN)			Sözel (İNG)			Sayısal (MAT)			Sayısal (FEN)			Toplam	LGS	Dereceler						
				Türkçe			Tarih			Din K.ve A.B.			İngilizce			Matematik			Fen					Puanı	Snf	Okul	İlçe	İl	Genel	
				D	Y	N	D	Y	N	D	Y	N	D	Y	N	D	Y	N	D	Y	N									D
Genel Ortalama				12	6	9,86	6	3	5,31	6	3	5,31	5	2	4,66	5	7	2,38	10	7	7,59	45	28	35,11	304,020					
Okul Ortalaması				12	6	10,43	7	3	5,84	6	3	5,28	6	2	5,59	5	6	2,98	10	7	7,98	47	27	38,10	313,820					
397	859	ÖMER MERT TUNÇAY	8G	1	19	-5,33	2	8	-0,67	4	6	2,00	3	7	0,67	3	17	-2,67	4	14	-0,67	17	71	-6,67	161,177	35	397	397	2632	80534 % 99

NET ORTALAMALARINA GÖRE KIYASLAMA

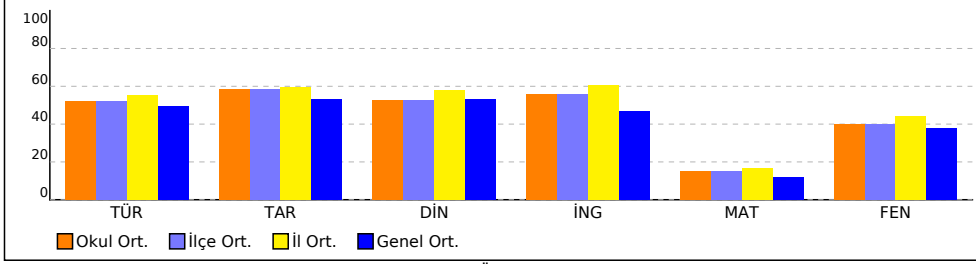

PUAN ORT. GÖRE KIYAS

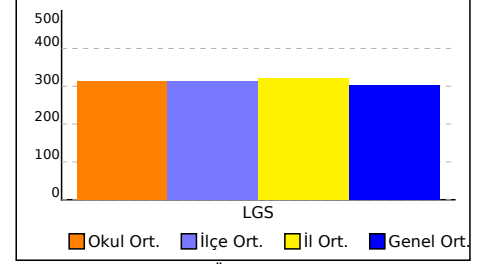

NET ORTALAMASINA GÖRE ŞUBE KARŞILAŞTIRMA

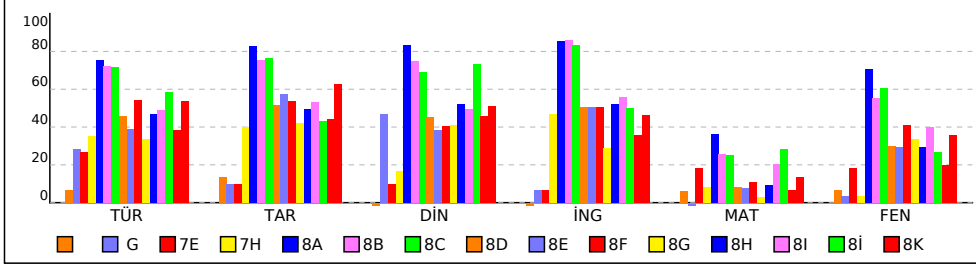

PUANA GÖRE ŞUBE KIYAS

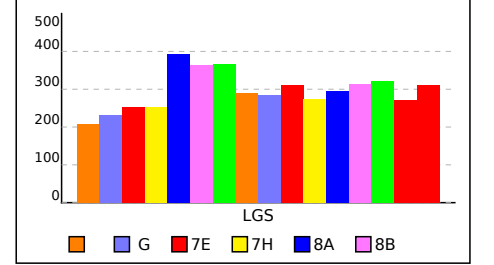

SINIFI NET LİSTESİ (LGS sıralı)

										KATILIMLAR																					
İL		İLÇE		OKUL			SINAV ADI			OKUL	İLÇE	İL	GENEL																		
İSTANBUL		BAYRAMPAŞA		PROF.MUHARREM ERGİN ORTAOKULU			8. SINIF İŞLEYEN ZEKA TÜRKİYE GENEL			397	397	2657	81088																		
Sıra	Ö.No	İsim	Sınıf	Sözel (TÜR)			Sözel (TAR)			Sözel (DİN)			Sözel (İNG)			Sayısal (MAT)			Sayısal (FEN)			Toplam	LGS	Dereceler							
				Türkçe			Tarih			Din K.ve A.B.			İngilizce			Matematik			Fen					Puanı	Snf	Okul	İlçe	İl	Genel		
				D	Y	N	D	Y	N	D	Y	N	D	Y	N	D	Y	N	D	Y	N									D	Y
Genel Ortalama				12	6	9,86	6	3	5,31	6	3	5,31	5	2	4,66	5	7	2,38	10	7	7,59	45	28	35,11	304,020						
Okul Ortalaması				12	6	10,43	7	3	5,84	6	3	5,28	6	2	5,59	5	6	2,98	10	7	7,98	47	27	38,10	313,820						
SINIF:																															
1	1245	R Ü*YSA ŞAHİN		7	13	2,67	5	5	3,33	2	7	-0,33	1	3	0,00	7	13	2,67	8	12	4,00	30	53	12,34	239,109	1	321	321	2230	63572	% 78
2	0	A S T M		5	15	0,00	2	8	-0,67	0	10	-3,33	1	8	-1,67	4	13	-0,33	4	16	-1,33	16	70	-7,33	177,888	2	392	392	2614	79783	% 98

NET ORTALAMALARINA GÖRE KIYASLAMA

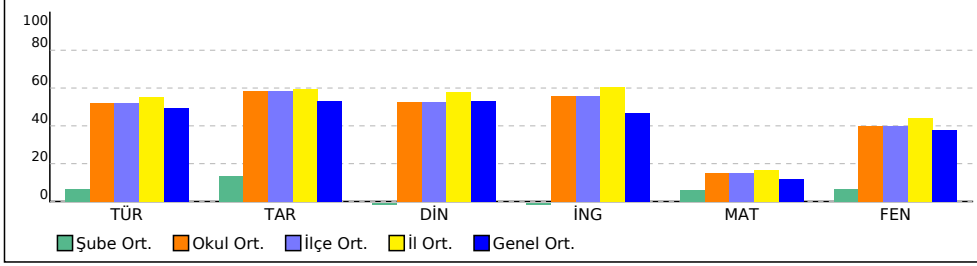

PUAN ORT. GÖRE KIYAS

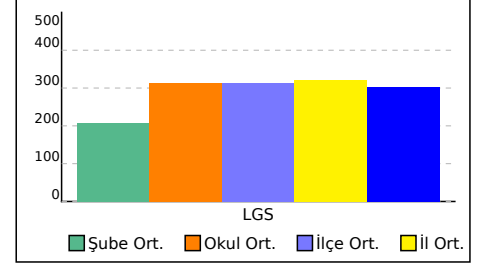

G SINIFI NET LİSTESİ (LGS sıralı)

										KATILIMLAR																				
İL		İLÇE		OKUL				SINAV ADI				OKUL	İLÇE	İL	GENEL															
İSTANBUL		BAYRAMPAŞA		PROF.MUHARREM ERGİN ORTAOKULU				8. SINIF İŞLEYEN ZEKA TÜRKİYE GENEL				397	397	2657	81088															
Sıra	Ö.No	İsim	Sınıf	Sözel (TÜR)			Sözel (TAR)			Sözel (DİN)			Sözel (İNG)			Sayısal (MAT)			Sayısal (FEN)			Toplam	LGS	Dereceler						
				Türkçe			Tarih			Din K.ve A.B.			İngilizce			Matematik			Fen					Puanı	Snf	Okul	İlçe	İl	Genel	
				D	Y	N	D	Y	N	D	Y	N	D	Y	N	D	Y	N	D	Y	N									D
Genel Ortalama				12	6	9,86	6	3	5,31	6	3	5,31	5	2	4,66	5	7	2,38	10	7	7,59	45	28	35,11	304,020					
Okul Ortalaması				12	6	10,43	7	3	5,84	6	3	5,28	6	2	5,59	5	6	2,98	10	7	7,98	47	27	38,10	313,820					
SINIF: G																														
1	71	Y Z URAK ÖZDEM R G	G	8	7	5,67	3	6	1,00	6	4	4,67	3	7	0,67	4	14	-0,67	5	13	0,67	29	51	12,01	230,844	1	329	329	2292	66365 % 82

NET ORTALAMALARINA GÖRE KIYASLAMA

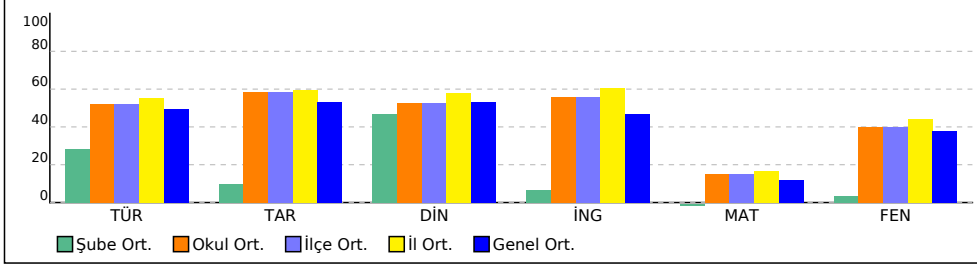

PUAN ORT. GÖRE KIYAS

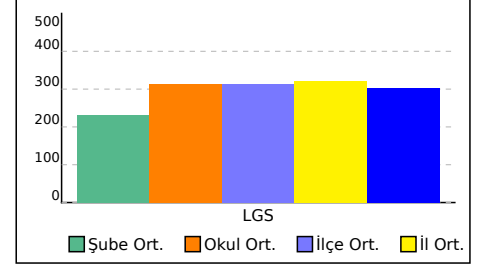

7E SINIFI NET LİSTESİ (LGS sıralı)

										KATILIMLAR																				
										OKUL	SINAV ADI	OKUL	İLÇE	İL	GENEL															
İL		İLÇE		OKUL			SINAV ADI			OKUL	İLÇE	İL	GENEL																	
İSTANBUL		BAYRAMPAŞA		PROF.MUHARREM ERGİN ORTAOKULU			8. SINIF İŞLEYEN ZEKA TÜRKİYE GENEL			397	397	2657	81088																	
Sıra	Ö.No	İsim	Sınıf	Sözel (TÜR)			Sözel (TAR)			Sözel (DİN)			Sözel (İNG)			Sayısal (MAT)			Sayısal (FEN)			Toplam	LGS	Dereceler						
				Türkçe			Tarih			Din K.ve A.B.			İngilizce			Matematik			Fen					Puanı	Snf	Okul	İlçe	İl	Genel	
				D	Y	N	D	Y	N	D	Y	N	D	Y	N	D	Y	N	D	Y	N									D
Genel Ortalama				12	6	9,86	6	3	5,31	6	3	5,31	5	2	4,66	5	7	2,38	10	7	7,59	45	28	35,11	304,020					
Okul Ortalaması				12	6	10,43	7	3	5,84	6	3	5,28	6	2	5,59	5	6	2,98	10	7	7,98	47	27	38,10	313,820					
SINIF: 7E																														
1	0	FATİH KILIÇ	7E	7	5	5,33	2	3	1,00	2	3	1,00	2	4	0,67	5	4	3,67	7	10	3,67	25	29	15,34	253,239	1	307	307	2125	58578 % 72

NET ORTALAMALARINA GÖRE KIYASLAMA

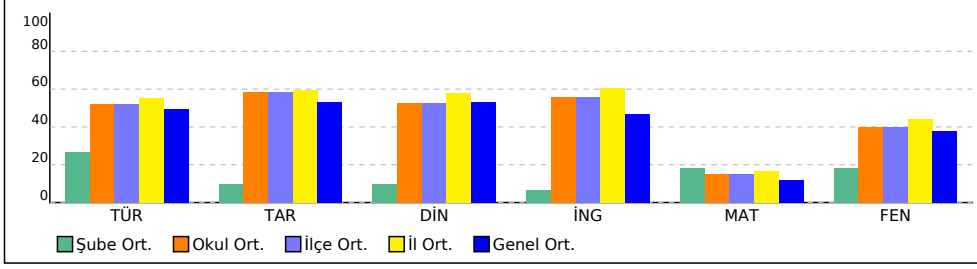

PUAN ORT. GÖRE KIYAS

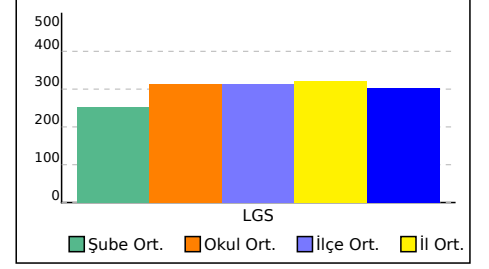

7H SINIFI NET LİSTESİ (LGS sıralı)

										KATILIMLAR																					
										OKUL	SINAV ADI	OKUL	İLÇE	İL	GENEL																
İL		İLÇE		OKUL			SINAV ADI			OKUL	İLÇE	İL	GENEL																		
İSTANBUL		BAYRAMPAŞA		PROF.MUHARREM ERGİN ORTAOKULU			8. SINIF İŞLEYEN ZEKA TÜRKİYE GENEL			397	397	2657	81088																		
Sıra	Ö.No	İsim	Sınıf	Sözel (TÜR)			Sözel (TAR)			Sözel (DİN)			Sözel (İNG)			Sayısal (MAT)			Sayısal (FEN)												
				Türkçe			Tarih			Din K.ve A.B.			İngilizce			Matematik			Fen			Toplam	LGS	Dereceler							
				D	Y	N	D	Y	N	D	Y	N	D	Y	N	D	Y	N	D	Y	N	D	Y	N	D	Y	N	Puanı	Snf	Okul	İlçe
Genel Ortalama				12	6	9,86	6	3	5,31	6	3	5,31	5	2	4,66	5	7	2,38	10	7	7,59	45	28	35,11	304,020						
Okul Ortalaması				12	6	10,43	7	3	5,84	6	3	5,28	6	2	5,59	5	6	2,98	10	7	7,98	47	27	38,10	313,820						
SINIF: 7H																															
1	1756	EYLÜL ADA HOROZ	7H	8	3	7,00	4	0	4,00	2	1	1,67	5	1	4,67	3	4	1,67	3	7	0,67	25	16	19,68	251,885	1	308	308	2137	59079	
													% 73																		

NET ORTALAMALARINA GÖRE KIYASLAMA

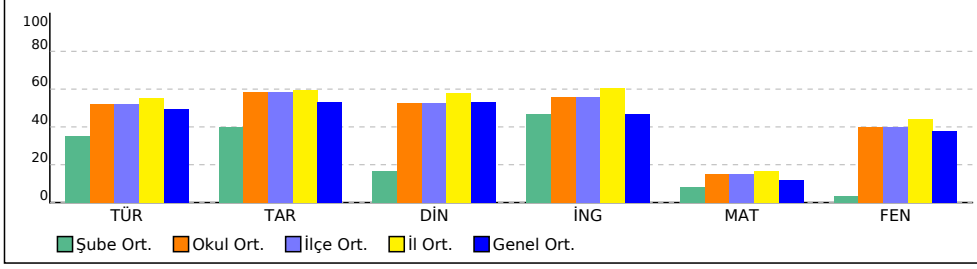

PUAN ORT. GÖRE KIYAS

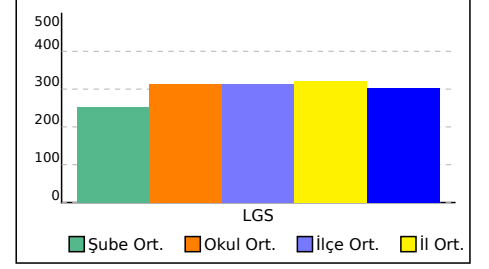

8A SINIFI NET LİSTESİ (LGS sıralı)

KATILIMLAR

İL		İLÇE		OKUL				SINAV ADI				OKUL	İLÇE	İL	GENEL															
İSTANBUL		BAYRAMPAŞA		PROF.MUHARREM ERGİN ORTAOKULU				8. SINIF İŞLEYEN ZEKA TÜRKİYE GENEL				397	397	2657	81088															
Sıra	Ö.No	İsim	Sınıf	Sözel (TÜR)			Sözel (TAR)			Sözel (DİN)			Sözel (İNG)			Sayısal (MAT)			Sayısal (FEN)			Genel								
				Türkçe			Tarih			Din K.ve A.B.			İngilizce			Matematik			Fen			Toplam			LGS	Dereceler				
				D	Y	N	D	Y	N	D	Y	N	D	Y	N	D	Y	N	D	Y	N	D	Y	N	D	Y	N	Puanı	Snf	Okul
Genel Ortalama				12	6	9,86	6	3	5,31	6	3	5,31	5	2	4,66	5	7	2,38	10	7	7,59	45	28	35,11	304,020					
Okul Ortalaması				12	6	10,43	7	3	5,84	6	3	5,28	6	2	5,59	5	6	2,98	10	7	7,98	47	27	38,10	313,820					
SINIF: 8A																														
1	1170	HASAN EMİR ÇAKIR	8A	20	0	20,00	9	1	8,67	10	0	10,00	10	0	10,00	20	0	20,00	20	0	20,00	89	1	88,67	497,784	1	1	1	1	11
2	1709	DURU MİRAY ALVER	8A	18	2	17,33	10	0	10,00	10	0	10,00	10	0	10,00	15	2	14,33	19	1	18,67	82	5	80,33	458,804	2	4	4	63	866
3	1702	DENİZ EFE AKPINAR	8A	20	0	20,00	9	1	8,67	9	1	8,67	10	0	10,00	15	1	14,67	17	3	16,00	80	6	78,01	456,062	3	5	5	73	1010
4	1893	ELİF DİLA ONAT	8A	18	2	17,33	9	1	8,67	10	0	10,00	10	0	10,00	16	4	14,67	18	2	17,33	81	9	78,00	452,503	4	7	7	87	1241
5	1102	ZEYNEP AZRA DERE	8A	17	3	16,00	9	1	8,67	10	0	10,00	10	0	10,00	13	1	12,67	20	0	20,00	79	5	77,34	449,204	5	8	8	95	1496
6	1206	BAŞAK KORKMAZ	8A	20	0	20,00	9	1	8,67	8	2	7,33	10	0	10,00	14	4	12,67	17	3	16,00	78	10	74,67	445,023	6	9	9	112	1842
7	1486	YİĞİT ERŞAHİN	8A	17	3	16,00	10	0	10,00	10	0	10,00	10	0	10,00	14	2	13,33	17	3	16,00	78	8	75,33	437,750	7	13	13	151	2553
8	1108	BUSE GÜRBÜZ	8A	15	4	13,67	10	0	10,00	10	0	10,00	10	0	10,00	14	2	13,33	18	2	17,33	77	8	74,33	433,108	8	15	15	182	3123
9	1903	DORUK KAHRAMAN	8A	17	3	16,00	9	1	8,67	9	1	8,67	10	0	10,00	11	4	9,67	19	1	18,67	75	10	71,68	428,410	9	17	17	209	3735
10	1151	BARTU BİÇER	8A	19	1	18,67	10	0	10,00	10	0	10,00	7	3	6,00	8	6	6,00	19	0	19,00	73	10	69,67	424,501	10	21	21	243	4288
11	1967	ESLEM SARE YAVUZ	8A	20	0	20,00	7	3	6,00	10	0	10,00	10	0	10,00	6	1	5,67	18	2	17,33	71	6	69,00	421,387	11	23	23	271	4764
12	810	ZEYNEP DURU ÖZLÜ	8A	17	2	16,33	9	0	9,00	9	1	8,67	9	1	8,67	14	2	13,33	13	4	11,67	71	10	67,67	415,113	12	27	27	320	5875
13	1144	MURAT K ARSLAN	8A	17	3	16,00	10	0	10,00	10	0	10,00	10	0	10,00	7	7	4,67	19	1	18,67	73	11	69,34	411,894	13	30	30	344	6477
14	1519	AHMET SULTANOĞLU	8A	16	4	14,67	10	0	10,00	8	2	7,33	10	0	10,00	10	4	8,67	17	3	16,00	71	13	66,67	407,040	14	34	34	387	7414
15	1154	DEHA BERK GÜZEY	8A	19	1	18,67	9	1	8,67	8	2	7,33	10	0	10,00	7	6	5,00	16	4	14,67	69	14	64,34	401,118	15	38	38	438	8753
16	1141	YUSUF EFE KOL	8A	16	3	15,00	10	0	10,00	10	0	10,00	10	0	10,00	7	1	6,67	16	3	15,00	69	7	66,67	400,922	16	40	40	441	8816
17	1142	ELİE MASAL KARA	8A	16	4	14,67	8	2	7,33	9	1	8,67	10	0	10,00	8	9	5,00	19	1	18,67	70	17	64,34	400,550	17	41	41	446	8918
18	1915	MİKAİL EFE ÖZKAN	8A	17	3	16,00	10	0	10,00	9	1	8,67	10	0	10,00	6	9	3,00	17	3	16,00	69	16	63,67	391,269	18	58	58	547	11186
19	957	ELİF KELEŞ	8A	17	3	16,00	7	3	6,00	8	2	7,33	6	4	4,67	11	5	9,33	14	6	12,00	63	23	55,33	384,475	19	71	71	626	13003
20	1130	EREN ÇALIŞKAN	8A	15	5	13,33	8	2	7,33	7	3	6,00	9	1	8,67	9	7	6,67	17	3	16,00	65	21	58,00	383,761	20	73	73	635	13215
21	1234	EYMEN GÜNEŞ	8A	15	4	13,67	9	1	8,67	10	0	10,00	10	0	10,00	5	4	3,67	16	3	15,00	65	12	61,01	380,150	21	78	78	677	14275
22	104	SARP FİDAN	8A	17	3	16,00	8	2	7,33	8	2	7,33	10	0	10,00	7	5	5,33	14	6	12,00	64	18	57,99	377,722	22	88	88	709	14959
23	1600	YAREN NİSA GÜLER	8A	18	2	17,33	8	2	7,33	9	1	8,67	10	0	10,00	4	11	0,33	16	4	14,67	65	20	58,33	375,790	23	93	93	741	15551
24	1723	MEHMET BARAN ŞIK	8A	16	4	14,67	10	0	10,00	10	0	10,00	9	1	8,67	8	7	5,67	12	7	9,67	65	19	58,68	371,202	24	98	98	794	16979
25	1560	KAAN GÜLEZ	8A	15	5	13,33	8	2	7,33	8	2	7,33	10	0	10,00	7	3	6,00	13	7	10,67	61	19	54,66	363,462	25	112	112	872	19234
26	1160	GÖKAY GÜLER	8A	16	4	14,67	9	1	8,67	10	0	10,00	10	0	10,00	4	5	2,33	13	7	10,67	62	17	56,34	360,946	26	117	117	905	20030
27	1526	RÜZGAR KAYRA HAZA	8A	15	5	13,33	6	4	4,67	10	0	10,00	9	1	8,67	7	3	6,00	11	8	8,33	58	21	51,00	352,456	27	133	133	1008	22761
28	1153	NEHİR BABAR	8A	16	4	14,67	9	1	8,67	7	3	6,00	10	0	10,00	5	11	1,33	12	5	10,33	59	24	51,00	347,719	28	141	141	1066	24301
29	1213	ÖMER FARUK MAMUR	8A	12	8	9,33	9	1	8,67	6	4	4,67	8	2	7,33	4	12	0,00	15	5	13,33	54	32	43,33	324,686	29	180	180	1326	31991
30	1801	KADİRCAN EKSER	8A	12	8	9,33	6	4	4,67	5	2	4,33	6	3	5,00	6	2	5,33	12	8	9,33	47	27	37,99	320,063	30	188	188	1375	33650
31	1550	EYMEN AKICI	8A	10	9	7,00	9	1	8,67	9	1	8,67	3	4	1,67	8	4	6,67	10	9	7,00	49	28	39,68	315,813	31	196	196	1424	35184
32	1911	HİRA NUR ÇİÇEK	8A	13	6	11,00	7	2	6,33	5	5	3,33	3	5	1,33	4	9	1,00	14	6	12,00	46	33	34,99	315,223	32	200	200	1439	35372
33	1147	AYSU NİSA KUZU	8A	14	2	13,33	8	2	7,33	6	4	4,67	9	1	8,67	3	10	-0,33	9	10	5,67	49	29	39,34	308,818	33	213	213	1517	37771

8A SINIFI NET LİSTESİ (LGS sıralı)

										KATILIMLAR																				
										OKUL	SINAV ADI	OKUL	İLÇE	İL	GENEL															
İL		İLÇE		OKUL			SINAV ADI			OKUL	İLÇE	İL	GENEL																	
İSTANBUL		BAYRAMPAŞA		PROF.MUHARREM ERGİN ORTAOKULU			8. SINIF İŞLEYEN ZEKA TÜRKİYE GENEL			397	397	2657	81088																	
Sıra	Ö.No	İsim	Sınıf	Sözel (TÜR)			Sözel (TAR)			Sözel (DİN)			Sözel (İNG)			Sayısal (MAT)			Sayısal (FEN)			Toplam	LGS	Dereceler						
				Türkçe			Tarih			Din K.ve A.B.			İngilizce			Matematik			Fen					Puanı	Snf	Okul	İlçe	İl	Genel	
				D	Y	N	D	Y	N	D	Y	N	D	Y	N	D	Y	N	D	Y	N									D
Genel Ortalama				12	6	9,86	6	3	5,31	6	3	5,31	5	2	4,66	5	7	2,38	10	7	7,59	45	28	35,11	304,020					
Okul Ortalaması				12	6	10,43	7	3	5,84	6	3	5,28	6	2	5,59	5	6	2,98	10	7	7,98	47	27	38,10	313,820					
SINIF: 8A																														
34	1190	ESLEM ERCAN	8A	11	9	8,00	8	2	7,33	10	0	10,00	3	6	1,00	6	7	3,67	9	8	6,33	47	32	36,33	303,962	34	228	228	1593	39557 % 49

NET ORTALAMALARINA GÖRE KIYASLAMA

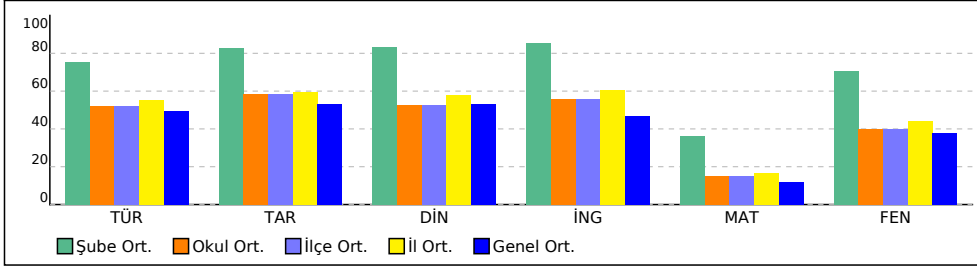

PUAN ORT. GÖRE KIYAS

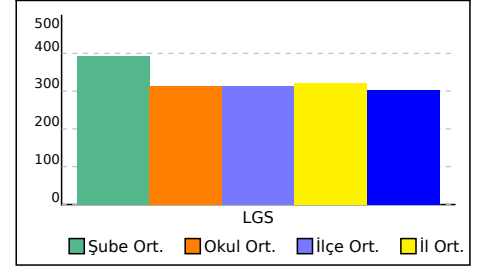

8B SINIFI NET LİSTESİ (LGS sıralı)

KATILIMLAR																															
İL		İLÇE			OKUL				SINAV ADI				OKUL	İLÇE	İL	GENEL															
İSTANBUL		BAYRAMPAŞA			PROF.MUHARREM ERGİN ORTAOKULU				8. SINIF İŞLEYEN ZEKA TÜRKİYE GENEL				397	397	2657	81088															
Sıra	Ö.No	İsim	Sınıf	Sözel (TÜR)			Sözel (TAR)			Sözel (DİN)			Sözel (İNG)			Sayısal (MAT)			Sayısal (FEN)			Genel Ortalama									
				Türkçe			Tarih			Din K.ve A.B.			İngilizce			Matematik			Fen			Toplam			LGS	Dereceler					
				D	Y	N	D	Y	N	D	Y	N	D	Y	N	D	Y	N	D	Y	N	D	Y	N	D	Y	N	Puanı	Snf	Okul	İlçe
Okul Ortalaması				12	6	10,43	7	3	5,84	6	3	5,28	6	2	5,59	5	6	2,98	10	7	7,98	47	27	38,10	313,820						
SINIF: 8B																															
1	752	BARAN BİLGİN	8B	20	0	20,00	10	0	10,00	10	0	10,00	10	0	10,00	8	0	8,00	18	0	18,00	76	0	76,00	440,710	1	12	12	136	2257	% 2,78
2	1395	İPEK YAŞIRTU	8B	19	1	18,67	9	1	8,67	9	1	8,67	10	0	10,00	10	2	9,33	17	3	16,00	74	8	71,34	427,582	2	19	19	223	3863	% 4,76
3	1291	EYMEYEN SAYIN	8B	18	1	17,67	9	1	8,67	10	0	10,00	10	0	10,00	10	6	8,00	17	3	16,00	74	11	70,34	420,097	3	24	24	278	4981	% 6,14
4	1282	AYŞE BEYZA ŞEN	8B	17	3	16,00	10	0	10,00	10	0	10,00	10	0	10,00	9	9	6,00	18	2	17,33	74	14	69,33	412,063	4	29	29	339	6445	% 7,95
5	1251	YAĞIZ TUNCA	8B	16	4	14,67	8	2	7,33	7	3	6,00	8	2	7,33	10	3	9,00	17	3	16,00	66	17	60,33	397,471	5	46	46	480	9657	% 12
6	1425	EYMEYEN EFE ÇETİN	8B	17	3	16,00	10	0	10,00	9	1	8,67	10	0	10,00	9	6	7,00	15	5	13,33	70	15	65,00	397,278	6	47	47	482	9702	% 12
7	1294	EYLÜL SENA ŞENTÜRK	8B	17	3	16,00	7	3	6,00	9	1	8,67	9	1	8,67	11	5	9,33	14	6	12,00	67	19	60,67	393,040	7	55	55	532	10723	% 13
8	1334	BÜŞRA SOLAK	8B	16	3	15,00	9	1	8,67	9	1	8,67	10	0	10,00	8	2	7,33	15	5	13,33	67	12	63,00	392,131	8	57	57	537	10973	% 14
9	1401	HALİL ALANYURT	8B	17	3	16,00	8	2	7,33	9	1	8,67	10	0	10,00	6	6	4,00	17	3	16,00	67	15	62,00	391,090	9	59	59	550	11235	% 14
10	1372	MELİH METE HANGÜL	8B	16	4	14,67	10	0	10,00	9	1	8,67	10	0	10,00	4	5	2,33	18	2	17,33	67	12	63,00	388,139	10	63	63	580	11984	% 15
11	1332	HAMZA İNAN	8B	16	4	14,67	9	1	8,67	9	1	8,67	10	0	10,00	10	6	8,00	14	6	12,00	68	18	62,01	388,016	11	64	64	582	12003	% 15
12	1358	ECRİN ŞİRİN	8B	18	2	17,33	7	3	6,00	9	1	8,67	10	0	10,00	5	6	3,00	16	4	14,67	65	16	59,67	384,915	12	70	70	618	12881	% 16
13	1785	ASUDE KARAMAN	8B	19	1	18,67	7	3	6,00	9	0	9,00	8	2	7,33	8	7	5,67	13	7	10,67	64	20	57,34	382,159	13	77	77	654	13669	% 17
14	220	ALPEREN GÜ	8B	16	4	14,67	9	1	8,67	8	2	7,33	9	1	8,67	6	2	5,33	15	4	13,67	63	14	58,34	379,008	14	82	82	692	14607	% 18
15	1344	İLAYDA EROĞLU	8B	18	2	17,33	9	1	8,67	9	1	8,67	10	0	10,00	3	5	1,33	15	4	13,67	64	13	59,67	378,133	15	86	86	701	14845	% 18
16	1415	CEYDA ESEN	8B	16	4	14,67	8	2	7,33	8	2	7,33	10	0	10,00	8	1	7,67	12	5	10,33	62	14	57,33	374,972	16	94	94	746	15790	% 19
17	1387	BURAK ABİK	8B	16	4	14,67	8	2	7,33	6	4	4,67	9	1	8,67	6	8	3,33	17	3	16,00	62	22	54,67	372,848	17	97	97	772	16483	% 20
18	889	SUDENAZ ÇELİK	8B	18	2	17,33	6	3	5,00	8	1	7,67	8	2	7,33	7	5	5,33	13	7	10,67	60	20	53,33	370,750	18	100	100	802	17122	% 21
19	1368	İSMAİL TAHA ER	8B	15	4	13,67	10	0	10,00	9	1	8,67	8	1	7,67	9	10	5,67	13	7	10,67	64	23	56,35	366,940	19	107	107	837	18207	% 22
20	1410	AYŞE ÖZGE ÇAVUŞ	8B	16	4	14,67	8	2	7,33	9	1	8,67	10	0	10,00	4	1	3,67	13	4	11,67	60	12	56,01	365,994	20	110	110	854	18480	% 23
21	1394	ESMANUR ACAR	8B	16	4	14,67	9	1	8,67	10	0	10,00	10	0	10,00	2	2	1,33	13	3	12,00	60	10	56,67	362,194	21	114	114	886	19627	% 24
22	1680	BATU GÜN	8B	11	9	8,00	10	0	10,00	10	0	10,00	9	1	8,67	10	6	8,00	14	6	12,00	64	22	56,67	361,770	22	115	115	894	19761	% 24
23	1380	YİĞİT KARACA	8B	14	5	12,33	6	3	5,00	7	3	6,00	9	0	9,00	10	2	9,33	12	7	9,67	58	20	51,33	361,246	23	116	116	899	19929	% 25
24	1361	YASMINA TUNALI	8B	14	6	12,00	10	0	10,00	8	2	7,33	10	0	10,00	10	3	9,00	9	8	6,33	61	19	54,66	356,976	24	122	122	958	21284	% 26
25	1303	CER ÇELEBİ	8B	15	4	13,67	8	1	7,67	6	3	5,00	10	0	10,00	7	1	6,67	10	4	8,67	56	13	51,68	355,616	25	124	124	971	21710	% 27
26	1417	ECRİN İNCEKARA	8B	16	3	15,00	8	1	7,67	8	1	7,67	10	0	10,00	0	1	-0,33	9	2	8,33	51	8	48,34	335,331	26	163	163	1203	28395	% 35
27	1930	Ö YUSUF MELEKENOĞ	8B	17	1	16,67	7	3	6,00	9	0	9,00	10	0	10,00	2	1	1,67	4	1	3,67	49	6	47,01	331,589	27	168	168	1238	29625	% 37
28	1275	ERVA TÜMER	8B	11	8	8,33	9	1	8,67	7	3	6,00	10	0	10,00	7	4	5,67	9	8	6,33	53	24	45,00	322,109	28	184	184	1346	32916	% 41
29	1384	HALİL EMİR ERDEM	8B	13	7	10,67	9	1	8,67	8	2	7,33	5	5	3,33	3	5	1,33	11	7	8,67	49	27	40,00	315,930	29	193	193	1418	35148	% 43
30	1409	BILGEN KARAKAYA	8B	13	4	11,67	7	3	6,00	2	2	1,33	10	0	10,00	2	0	2,00	5	1	4,67	39	10	35,67	300,832	30	233	233	1631	40709	% 50
31	1224	KAYRA NUREDİNİ	8B	11	6	9,00	2	5	0,33	3	2	2,33	3	1	2,67	3	1	2,67	7	8	4,33	29	23	21,33	272,119	31	277	277	1919	51529	% 64
32	1258	NİDA KARAKULAK	8B	13	7	10,67	6	4	4,67	6	4	4,67	4	4	2,67	1	2	0,33	6	13	1,67	36	34	24,68	270,072	32	280	280	1948	52349	% 65
33	1341	BURAK CANKURT	8B	13	4	11,67	5	3	4,00	4	2	3,33	1	0	1,00	3	6	1,00				26	15	21,00	264,223	33	287	287	2021	54532	% 67

8B SINIFI NET LİSTESİ (LGS sıralı)

KATILIMLAR																												
İL		İLÇE		OKUL			SINAV ADI			OKUL	İLÇE	İL	GENEL															
İSTANBUL		BAYRAMPAŞA		PROF.MUHARREM ERGİN ORTAOKULU			8. SINIF İŞLEYEN ZEKA TÜRKİYE GENEL			397	397	2657	81088															
Sıra	Ö.No	İsim	Sınıf	Sözel (TÜR)			Sözel (TAR)			Sözel (DİN)			Sözel (İNG)			Sayısal (MAT)			Sayısal (FEN)									
				Türkçe			Tarih			Din K.ve A.B.			İngilizce			Matematik			Fen									
				D	Y	N	D	Y	N	D	Y	N	D	Y	N	D	Y	N	D	Y	N	D	Y	N				
Genel Ortalama				12	6	9,86	6	3	5,31	6	3	5,31	5	2	4,66	5	7	2,38	10	7	7,59	45	28	35,11	304,020			
Okul Ortalaması				12	6	10,43	7	3	5,84	6	3	5,28	6	2	5,59	5	6	2,98	10	7	7,98	47	27	38,10	313,820			
SINIF: 8B																												

NET ORTALAMALARINA GÖRE KIYASLAMA

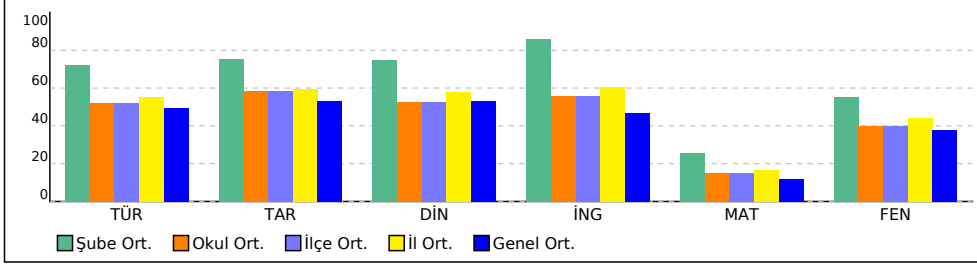

PUAN ORT. GÖRE KIYAS

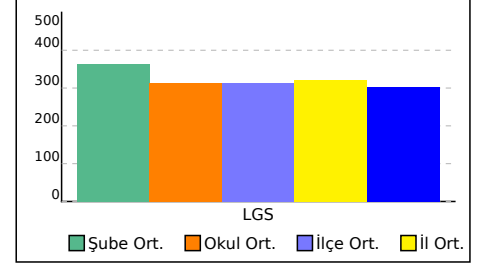

8C SINIFI NET LİSTESİ (LGS sıralı)

KATILIMLAR

İL		İLÇE		OKUL			SINAV ADI			OKUL	İLÇE	İL	GENEL																		
İSTANBUL		BAYRAMPAŞA		PROF.MUHARREM ERGİN ORTAOKULU			8. SINIF İŞLEYEN ZEKA TÜRKİYE GENEL			397	397	2657	81088																		
Sıra	Ö.No	İsim	Sınıf	Sözel (TÜR)			Sözel (TAR)			Sözel (DİN)			Sözel (İNG)			Sayısal (MAT)			Sayısal (FEN)			Toplam			LGS	Dereceler					
				Türkçe			Tarih			Din K.ve A.B.			İngilizce			Matematik			Fen			Puanı			LGS	Dereceler					
				D	Y	N	D	Y	N	D	Y	N	D	Y	N	D	Y	N	D	Y	N	D	Y	N	D	Y	N	Puanı	Snf	Okul	İlçe
Genel Ortalama				12	6	9,86	6	3	5,31	6	3	5,31	5	2	4,66	5	7	2,38	10	7	7,59	45	28	35,11	304,020						
Okul Ortalaması				12	6	10,43	7	3	5,84	6	3	5,28	6	2	5,59	5	6	2,98	10	7	7,98	47	27	38,10	313,820						
SINIF: 8C																															
1	1938	TAHA SÜRMEİ	8C	18	2	17,33	9	1	8,67	10	0	10,00	10	0	10,00	17	2	16,33	19	1	18,67	83	6	81,00	465,094	1	2	2	44	556	% 0,69
2	1453	HİLAL YENİAY	8C	20	0	20,00	10	0	10,00	10	0	10,00	10	0	10,00	13	1	12,67	17	2	16,33	80	3	79,00	453,680	2	6	6	80	1165	% 1,44
3	1923	AHMET ERDEM ÇALIŞI	8C	19	1	18,67	10	0	10,00	9	1	8,67	10	0	10,00	11	4	9,67	19	1	18,67	78	7	75,68	442,220	3	11	11	129	2102	% 2,59
4	1667	İREM BİYIKLI	8C	18	1	17,67	6	3	5,00	9	1	8,67	10	0	10,00	10	1	9,67	18	2	17,33	71	8	68,34	424,060	4	22	22	248	4358	% 5,37
5	347	CEREN DAĞIDIR	8C	18	2	17,33	10	0	10,00	9	1	8,67	9	1	8,67	12	4	10,67	14	6	12,00	72	14	67,34	411,156	5	31	31	351	6626	% 8,17
6	1482	NİSA AYATA	8C	17	3	16,00	9	1	8,67	8	2	7,33	10	0	10,00	11	5	9,33	16	4	14,67	71	15	66,00	407,954	6	33	33	374	7238	% 8,93
7	1925	ÖMER ASAF KARAKOÇ	8C	16	4	14,67	10	0	10,00	10	0	10,00	10	0	10,00	8	5	6,33	17	3	16,00	71	12	67,00	402,182	7	37	37	423	8478	% 10
8	1477	ELA KISMET	8C	18	2	17,33	10	0	10,00	9	1	8,67	10	0	10,00	4	5	2,33	18	2	17,33	69	10	65,66	399,732	8	43	43	452	9112	% 11
9	1471	DİLA AKDEMİR	8C	19	1	18,67	8	2	7,33	9	1	8,67	10	0	10,00	8	2	7,33	13	5	11,33	67	11	63,33	397,603	9	45	45	477	9621	% 12
10	1490	BATIN YILDIZ	8C	18	2	17,33	9	1	8,67	6	4	4,67	9	1	8,67	7	2	6,33	16	3	15,00	65	13	60,67	395,291	10	49	49	510	10187	% 13
11	1111	ALİ YİĞİT NAZLI	8C	13	5	11,33	10	0	10,00	7	2	6,33	9	0	9,00	11	3	10,00	17	3	16,00	67	13	62,66	394,812	11	52	52	516	10300	% 13
12	7	İCLAL KARABULUT	8C	16	4	14,67	9	0	9,00	9	1	8,67	8	2	7,33	8	5	6,33	17	3	16,00	67	15	62,00	393,965	12	53	53	523	10505	% 13
13	1711	AHMET TALHA ESER	8C	16	3	15,00	9	1	8,67	9	1	8,67	10	0	10,00	5	4	3,67	18	2	17,33	67	11	63,34	393,042	13	54	54	531	10722	% 13
14	1480	MERYEM ÖZ	8C	18	2	17,33	7	3	6,00	8	2	7,33	8	2	7,33	6	1	5,67	16	4	14,67	63	14	58,33	389,702	14	60	60	562	11550	% 14
15	1995	ELİF TUNA ÇEKER	8C	18	2	17,33	9	1	8,67	10	0	10,00	10	0	10,00	5	4	3,67	15	5	13,33	67	12	63,00	389,214	15	61	61	565	11674	% 14
16	1473	MERT ÇAY	8C	17	3	16,00	9	1	8,67	7	3	6,00	10	0	10,00	7	4	5,67	14	6	12,00	64	17	58,34	378,823	16	84	84	694	14665	% 18
17	1497	METEHAH YAĞCI	8C	17	3	16,00	7	3	6,00	9	1	8,67	10	0	10,00	7	7	4,67	14	5	12,33	64	19	57,67	376,579	17	92	92	730	15317	% 19
18	675	ZEYNEP NUR TİRYAKI	8C	17	3	16,00	6	4	4,67	8	1	7,67	9	1	8,67	4	6	2,00	16	4	14,67	60	19	53,68	368,739	18	103	103	817	17700	% 22
19	1447	AÇELYA GÖREN	8C	16	4	14,67	9	1	8,67	8	2	7,33	10	0	10,00	3	2	2,33	13	7	10,67	59	16	53,67	355,880	19	123	123	967	21611	% 27
20	1413	IRMAK EREN	8C	19	0	19,00	4	4	2,67	6	2	5,33	9	1	8,67	2	4	0,67	13	6	11,00	53	17	47,34	353,224	20	129	129	996	22461	% 28
21	1487	AHMET ÇELİK	8C	14	6	12,00	7	2	6,33	6	3	5,00	3	5	1,33	9	5	7,33	14	5	12,33	53	26	44,32	351,048	21	137	137	1023	23232	% 29
22	1124	EMİR KAHRAMAN	8C	17	3	16,00	7	3	6,00	9	1	8,67	8	2	7,33	2	7	-0,33	13	7	10,67	56	23	48,34	344,414	22	147	147	1100	25376	% 31
23	1498	CAN AZİZ KARAKAŞ	8C	13	7	10,67	8	2	7,33	7	2	6,33	7	1	6,67	7	3	6,00	11	6	9,00	53	21	46,00	338,065	23	159	159	1178	27447	% 34
24	1429	NAZ İRMAK	8C	15	5	13,33	9	1	8,67	8	2	7,33	6	3	5,00	3	8	0,33	13	7	10,67	54	26	45,33	334,036	24	164	164	1216	28820	% 36
25	1451	YİĞİT ENSAR DEMİR A	8C	14	4	12,67	9	1	8,67	7	3	6,00	6	4	4,67	4	5	2,33	11	6	9,00	51	23	43,34	329,732	25	171	171	1266	30260	% 37
26	1460	ECE MOLLA	8C	12	7	9,67	9	1	8,67	7	3	6,00	7	2	6,33	4	8	1,33	14	5	12,33	53	26	44,33	328,704	26	176	176	1279	30645	% 38
27	1823	MİRAÇ YİĞİT ŞENTEPE	8C	14	4	12,67	7	3	6,00	7	1	6,67	10	0	10,00	4	8	1,33	11	9	8,00	53	25	44,67	326,230	27	177	177	1305	31448	% 39
28	1488	AYÇA ÖZTÜR K	8C	14	6	12,00	8	2	7,33	5	5	3,33	9	1	8,67	4	9	1,00	12	8	9,33	52	31	41,66	321,289	28	185	185	1356	33193	% 41
29	1454	ECRİN ATILGAN	8C	9	6	7,00	6	1	5,67	5	1	4,67	10	0	10,00	3	7	0,67	15	5	13,33	48	20	41,34	316,413	29	191	191	1408	34940	% 43
30	147	BEYZA NUR ÖZTAN	8C	15	5	13,33	6	4	4,67	4	6	2,00	7	3	6,00	5	2	4,33	8	12	4,00	45	32	34,33	308,268	30	215	215	1525	37963	% 47
31	1438	HAVVANUR KIRNAPCI	8C	12	6	10,00	8	1	7,67	7	1	6,67	5	3	4,00	6	3	5,00	7	9	4,00	45	23	37,34	307,446	31	218	218	1543	38243	% 47
32	1921	KEREM KÖSE	8C	11	7	8,67	8	2	7,33	4	2	3,33	9	1	8,67	4	4	2,67	10	9	7,00	46	25	37,67	304,258	32	227	227	1589	39443	% 49
33	1485	YİĞİT EFE GÜNKAYA	8C	13	6	11,00	7	3	6,00	6	3	5,00	9	1	8,67	4	10	0,67	7	8	4,33	46	31	35,67	295,841	33	244	244	1694	42539	% 52

8C SINIFI NET LİSTESİ (LGS sıralı)

										KATILIMLAR																					
										OKUL	SINAV ADI	OKUL	İLÇE	İL	GENEL																
İL		İLÇE		OKUL			SINAV ADI			OKUL	İLÇE	İL	GENEL																		
İSTANBUL		BAYRAMPAŞA		PROF.MUHARREM ERGİN ORTAOKULU			8. SINIF İŞLEYEN ZEKA TÜRKİYE GENEL			397	397	2657	81088																		
Sıra	Ö.No	İsim	Sınıf	Sözel (TÜR)			Sözel (TAR)			Sözel (DİN)			Sözel (İNG)			Sayısal (MAT)			Sayısal (FEN)			Toplam	LGS	Dereceler							
				Türkçe			Tarih			Din K.ve A.B.			İngilizce			Matematik			Fen					Puanı	Snf	Okul	İlçe	İl	Genel		
				D	Y	N	D	Y	N	D	Y	N	D	Y	N	D	Y	N	D	Y	N									D	Y
Genel Ortalama				12	6	9,86	6	3	5,31	6	3	5,31	5	2	4,66	5	7	2,38	10	7	7,59	45	28	35,11	304,020						
Okul Ortalaması				12	6	10,43	7	3	5,84	6	3	5,28	6	2	5,59	5	6	2,98	10	7	7,98	47	27	38,10	313,820						
SINIF: 8C																															
34	1927	YAĞIZ ALTINTEPE	8C	10	10	6,67	8	2	7,33	4	6	2,00	8	2	7,33	3	1	2,67	7	11	3,33	40	32	29,33	275,889	34	271	271	1887	50099	% 62

NET ORTALAMALARINA GÖRE KIYASLAMA

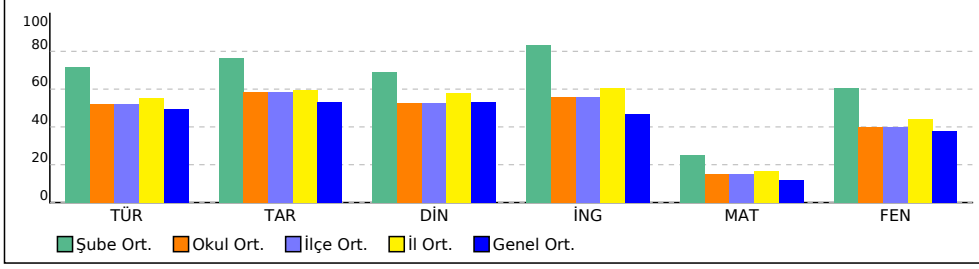

PUAN ORT. GÖRE KIYAS

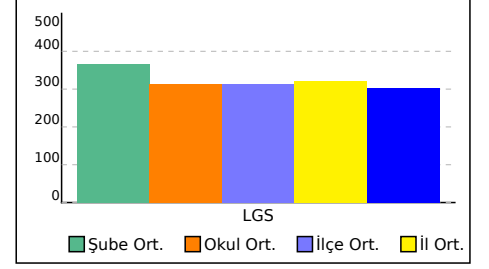

8D SINIFI NET LİSTESİ (LGS sıralı)

KATILIMLAR																															
İL		İLÇE			OKUL				SINAV ADI				OKUL	İLÇE	İL	GENEL															
İSTANBUL		BAYRAMPAŞA			PROF.MUHARREM ERGİN ORTAOKULU				8. SINIF İŞLEYEN ZEKA TÜRKİYE GENEL				397	397	2657	81088															
Sıra	Ö.No	İsim	Sınıf	Sözel (TÜR)			Sözel (TAR)			Sözel (DİN)			Sözel (İNG)			Sayısal (MAT)			Sayısal (FEN)			Toplam			LGS		Dereceler				
				Türkçe			Tarih			Din K.ve A.B.			İngilizce			Matematik			Fen			Puanı			Snf		Okul İlçe İl Genel				
				D	Y	N	D	Y	N	D	Y	N	D	Y	N	D	Y	N	D	Y	N	D	Y	N	D	Y	N	Puanı	Snf	Okul	İlçe
Genel Ortalama				12	6	9,86	6	3	5,31	6	3	5,31	5	2	4,66	5	7	2,38	10	7	7,59	45	28	35,11	304,020						
Okul Ortalaması				12	6	10,43	7	3	5,84	6	3	5,28	6	2	5,59	5	6	2,98	10	7	7,98	47	27	38,10	313,820						
SINIF: 8D																															
1	807	YUNUS YILDIRIM	8D	15	5	13,33	9	1	8,67	8	2	7,33	9	1	8,67	9	2	8,33	18	2	17,33	68	13	63,66	401,101	1	39	39	439	8761	% 11
2	1716	ELİF SU TOTUŞ	8D	14	6	12,00	9	1	8,67	9	1	8,67	10	0	10,00	5	3	4,00	19	1	18,67	66	12	62,01	386,919	2	67	67	596	12308	% 15
3	1750	ESLEM ÖZTÜRK	8D	15	4	13,67	9	1	8,67	9	0	9,00	10	0	10,00	5	10	1,67	17	3	16,00	65	18	59,01	373,871	3	96	96	754	16156	% 20
4	284	ALİ YİĞİT ÖZEREN	8D	15	5	13,33	6	4	4,67	9	1	8,67	9	1	8,67	9	10	5,67	12	8	9,33	60	29	50,34	352,632	4	131	131	1005	22692	% 28
5	1098	YUSUF AYDIN	8D	16	3	15,00	10	0	10,00	9	1	8,67	10	0	10,00	7	10	3,67	10	9	7,00	62	23	54,34	352,619	5	132	132	1006	22701	% 28
6	1792	İPEK NUR TÜYLÜOĞLL	8D	17	3	16,00	9	1	8,67	8	2	7,33	9	1	8,67	3	7	0,67	12	5	10,33	58	19	51,67	351,202	6	136	136	1022	23183	% 29
7	1597	ÇAĞAN TAN	8D	14	4	12,67	8	1	7,67	8	2	7,33	10	0	10,00	4	8	1,33	13	6	11,00	57	21	50,00	342,645	7	148	148	1114	25951	% 32
8	1902	ZEYNEP AKARSU	8D	14	6	12,00	10	0	10,00	9	1	8,67	10	0	10,00	3	8	0,33	13	7	10,67	59	22	51,67	340,530	8	152	152	1141	26652	% 33
9	1207	ASLI AKTAŞ	8D	15	4	13,67	7	3	6,00	8	2	7,33	7	1	6,67	6	0	6,00	9	8	6,33	52	18	46,00	339,787	9	156	156	1154	26903	% 33
10	985	ÖMER GÖGEN	8D	15	4	13,67	10	0	10,00	8	2	7,33	10	0	10,00	5	3	4,00	8	8	5,33	56	17	50,33	338,830	10	157	157	1166	27197	% 34
11	1820	METİN EFE GEBEŞ	8D	16	4	14,67	8	2	7,33	5	5	3,33	10	0	10,00	4	8	1,33	9	4	7,67	52	23	44,33	329,434	11	174	174	1271	30381	% 37
12	784	YASİN YILDIZ	8D	15	4	13,67	9	1	8,67	8	2	7,33	6	4	4,67	6	13	1,67	10	9	7,00	54	33	43,01	325,524	12	178	178	1314	31695	% 39
13	763	BELİNAY EROĞLU	8D	11	6	9,00	6	2	5,33	6	2	5,33	4	3	3,00	5	7	2,67	14	2	13,33	46	22	38,66	323,769	13	182	182	1336	32314	% 40
14	861	MUSTAFAEMRE GÜLTİ	8D	12	8	9,33	8	2	7,33	7	3	6,00	7	3	6,00	1	6	-1,00	15	5	13,33	50	27	40,99	318,739	14	189	189	1384	34108	% 42
15	765	BETÜL VURAL	8D	15	5	13,33	5	5	3,33	9	1	8,67	10	0	10,00	0	2	-0,67	10	10	6,67	49	23	41,33	314,487	15	201	201	1450	35639	% 44
16	1848	TOPRAK TAŞCI	8D	14	5	12,33	7	3	6,00	6	4	4,67	6	4	4,67	1	2	0,33	12	8	9,33	46	26	37,33	314,187	16	203	203	1456	35755	% 44
17	42	BARAN POYRAZ	8D	15	3	14,00	6	3	5,00	4	2	3,33	2	1	1,67	1	3	0,00	12	8	9,33	40	20	33,33	311,295	17	207	207	1490	36842	% 45
18	800	ZEYNEP SU KARASU	8D	8	9	5,00	7	2	6,33	7	3	6,00	6	2	5,33	8	3	7,00	8	2	7,33	44	21	36,99	306,498	18	220	220	1556	38608	% 48
19	0	SAFİYE AYAN	8D	11	8	8,33	7	3	6,00	8	2	7,33	10	0	10,00	7	11	3,33	9	11	5,33	52	35	40,32	306,159	19	221	221	1561	38718	% 48
20	1789	İKRA PEHLİVAN	8D	14	4	12,67	6	4	4,67	8	2	7,33	4	5	2,33	3	6	1,00	9	8	6,33	44	29	34,33	305,422	20	223	223	1569	38991	% 48
21	775	BURAK SARI	8D	14	3	13,00	4	4	2,67	4	5	2,33	10	0	10,00	3	8	0,33	9	8	6,33	44	28	34,66	302,777	21	230	230	1612	39984	% 49
22	1229	ELİFMİNEÖZATA	8D	15	4	13,67	4	6	2,00	5	5	3,33	6	4	4,67	1	7	-1,33	8	7	5,67	39	33	28,01	288,583	22	252	252	1766	45282	% 56
23	0	AYŞEGÜL FIRAT	8D	14	6	12,00	7	3	6,00	2	8	-0,67	6	4	4,67	5	10	1,67	7	13	2,67	41	44	26,34	280,768	23	262	262	1848	48262	% 60
24	1739	EMİRKAAN DEMİR	8D	13	7	10,67	6	4	4,67	3	7	0,67	6	4	4,67	5	10	1,67	7	13	2,67	40	45	25,02	275,288	24	273	273	1896	50330	% 62
25	777	YAĞMUR KÖSE	8D	8	6	6,00	5	2	4,33	4	3	3,00	1	7	-1,33	6	6	4,00	7	8	4,33	31	32	20,33	266,629	25	284	284	1994	53629	% 66
26	1583	YAĞIZ ARDA KOZAN	8D	10	10	6,67	3	7	0,67	3	7	0,67	10	0	10,00	5	8	2,33	7	13	2,67	38	45	23,01	262,128	26	292	292	2042	55302	% 68
27	854	ALİ KALAYCIOĞLU	8D	7	10	3,67	5	2	4,33	4	3	3,00	1	5	-0,67	9	6	7,00	4	13	-0,33	30	39	17,00	250,993	27	309	309	2143	59403	% 73
28	1099	RÜZGAR TEMEL	8D	8	12	4,00	3	7	0,67	4	6	2,00	8	2	7,33	4	16	-1,33	8	12	4,00	35	55	16,67	238,953	28	322	322	2232	63629	% 78
29	1092	BERAT CANDAN	8D	3	10	-0,33	9	1	8,67	8	2	7,33	2	2	1,33	1	2	0,33	6	10	2,67	29	27	20,00	236,079	29	325	325	2253	64592	% 80
30	835	HASAN GÜNDÜZ	8D	8	12	4,00	4	6	2,00	2	8	-0,67	1	9	-2,00	7	13	2,67	7	13	2,67	29	61	8,67	233,538	30	326	326	2273	65478	% 81
31	808	MUHAMMED HAKAN E	8D	13	7	10,67	4	6	2,00	4	6	2,00	1	9	-2,00	5	12	1,00	0	17	-5,67	27	57	8,00	226,111	31	341	341	2351	67979	% 84
32	1896	YAHYA *SİM DAYAN	8D	7	13	2,67	7	3	6,00	6	4	4,67	1	9	-2,00	5	15	0,00	3	17	-2,67	29	61	8,67	211,171	32	366	366	2469	72809	% 90
33	8885	SÜMEYYE ŞEYH MUST	8D	6	14	1,33	6	4	4,67	3	7	0,67	3	7	0,67	4	16	-1,33	5	15	0,00	27	63	6,01	204,915	33	375	375	2508	74714	% 92

8D SINIFI NET LİSTESİ (LGS sıralı)

										KATILIMLAR																				
İL		İLÇE		OKUL				SINAV ADI				OKUL	İLÇE	İL	GENEL															
İSTANBUL		BAYRAMPAŞA		PROF.MUHARREM ERGİN ORTAOKULU				8. SINIF İŞLEYEN ZEKA TÜRKİYE GENEL				397	397	2657	81088															
Sıra	Ö.No	İsim	Sınıf	Sözel (TÜR)			Sözel (TAR)			Sözel (DİN)			Sözel (İNG)			Sayısal (MAT)			Sayısal (FEN)											
				Türkçe			Tarih			Din K.ve A.B.			İngilizce			Matematik			Fen			Toplam	LGS	Dereceler						
				D	Y	N	D	Y	N	D	Y	N	D	Y	N	D	Y	N	D	Y	N	D	Y	N	Puanı	Snf	Okul	İlçe	İl	Genel
Genel Ortalama				12	6	9,86	6	3	5,31	6	3	5,31	5	2	4,66	5	7	2,38	10	7	7,59	45	28	35,11	304,020					
Okul Ortalaması				12	6	10,43	7	3	5,84	6	3	5,28	6	2	5,59	5	6	2,98	10	7	7,98	47	27	38,10	313,820					
SINIF: 8D																														
34	1602	ASYA UZUN	8D	5	15	0,00	3	7	0,67	4	6	2,00	2	8	-0,67	6	14	1,33	4	16	-1,33	24	66	2,00	198,831	34	380	380	2538	76388
35	1376	NAJAH ALSHEIKHAMİN	8D	5	15	0,00	2	8	-0,67	1	9	-2,00	5	5	3,33	5	15	0,00	5	15	0,00	23	67	0,66	194,881	35	383	383	2562	77286
36	1829	MUHAMMED AYDIN	8D	7	13	2,67	2	8	-0,67	3	7	0,67	2	8	-0,67	0	20	-6,67	5	15	0,00	19	71	-4,67	177,153	36	393	393	2616	79843
37	1599	ALEYNA NUR EYMUR	8D	4	12	0,00	1	6	-1,00	0	6	-2,00	1	5	-0,67	0	13	-4,33	3	9	0,00	9	51	-8,00	169,864	37	395	395	2624	80278

NET ORTALAMALARINA GÖRE KIYASLAMA

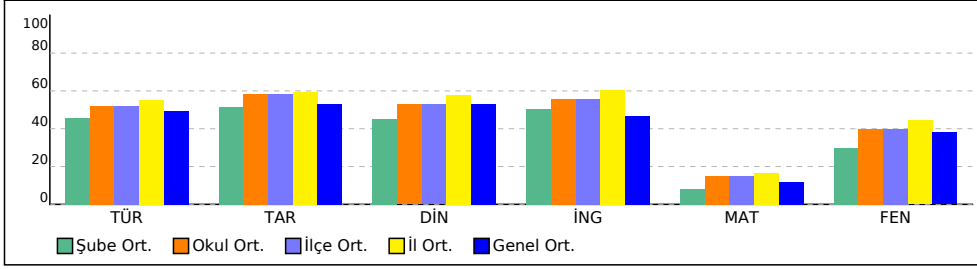

PUAN ORT. GÖRE KIYAS

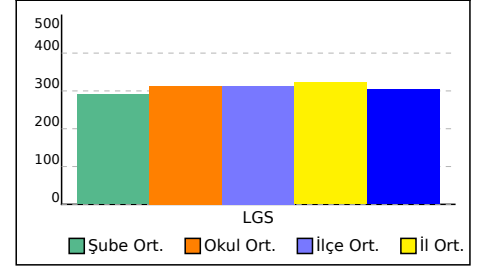

8E SINIFI NET LİSTESİ (LGS sıralı)

KATILIMLAR

İL		İLÇE		OKUL			SINAV ADI			OKUL	İLÇE	İL	GENEL																		
İSTANBUL		BAYRAMPAŞA		PROF.MUHARREM ERGİN ORTAOKULU			8. SINIF İŞLEYEN ZEKA TÜRKİYE GENEL			397	397	2657	81088																		
Sıra	Ö.No	İsim	Sınıf	Sözel (TÜR)			Sözel (TAR)			Sözel (DİN)			Sözel (İNG)			Sayısal (MAT)			Sayısal (FEN)			Toplam			LGS	Dereceler					
				Türkçe			Tarih			Din K.ve A.B.			İngilizce			Matematik			Fen			Puanı			LGS	Dereceler					
				D	Y	N	D	Y	N	D	Y	N	D	Y	N	D	Y	N	D	Y	N	D	Y	N	D	Y	N	Puanı	Snf	Okul	İlçe
Genel Ortalama				12	6	9,86	6	3	5,31	6	3	5,31	5	2	4,66	5	7	2,38	10	7	7,59	45	28	35,11	304,020						
Okul Ortalaması				12	6	10,43	7	3	5,84	6	3	5,28	6	2	5,59	5	6	2,98	10	7	7,98	47	27	38,10	313,820						
SINIF: 8E																															
1	880	FEYZA KÖSE	8E	15	5	13,33	10	0	10,00	7	3	6,00	10	0	10,00	7	2	6,33	19	1	18,67	68	11	64,33	399,791	1	42	42	451	9091	
2	818	DEFNE NAZ ŞEN	8E	15	5	13,33	10	0	10,00	4	6	2,00	10	0	10,00	9	1	8,67	18	1	17,67	66	13	61,67	397,990	2	44	44	474	9537	
3	878	HASAN ATA BAYIRLI	8E	17	1	16,67	10	0	10,00	7	2	6,33	9	0	9,00	4	2	3,33	16	2	15,33	63	7	60,66	386,894	3	68	68	597	12318	
4	925	DURU ÇELİK	8E	15	3	14,00	9	1	8,67	4	0	4,00	10	0	10,00	4	3	3,00	19	1	18,67	61	8	58,34	382,497	4	76	76	650	13575	
5	821	GÖKAY KIRCAOĞLU	8E	15	3	14,00	10	0	10,00	9	0	9,00	8	1	7,67	7	4	5,67	14	4	12,67	63	12	59,01	377,275	5	89	89	713	15096	
6	895	SEZİN ELİF YILMAZ	8E	17	3	16,00	9	1	8,67	9	1	8,67	10	0	10,00	5	8	2,33	14	5	12,33	64	18	58,00	371,087	6	99	99	797	17017	
7	816	OĞUZ METE ŞEN	8E	15	5	13,33	10	0	10,00	10	0	10,00	9	1	8,67	6	8	3,33	14	4	12,67	64	18	58,00	367,860	7	105	105	827	17951	
8	1888	EFE ALBAYRAK	8E	14	5	12,33	9	1	8,67	6	3	5,00	7	1	6,67	7	3	6,00	14	5	12,33	57	18	51,00	358,749	8	119	119	934	20732	
9	1035	ENSAR METİN	8E	11	5	9,33	7	2	6,33	8	0	8,00	9	0	9,00	3	4	1,67	14	4	12,67	52	15	47,00	333,991	9	165	165	1217	28839	
10	1895	YUSUF BİNİCİ	8E	13	5	11,33	5	3	4,00	8	1	7,67	8	1	7,67	2	5	0,33	13	6	11,00	49	21	42,00	323,615	10	183	183	1337	32368	
11	943	ECRİN SATILMIŞ	8E	16	2	15,33	6	1	5,67	6	1	5,67	10	0	10,00	6	1	5,67				44	5	42,34	320,789	11	186	186	1362	33365	
12	814	YAĞIZ EFE ŞEN	8E	13	7	10,67	9	1	8,67	6	4	4,67	9	1	8,67	2	6	0,00	11	7	8,67	50	26	41,35	313,237	12	204	204	1465	36087	
13	1877	TANEM ATLI	8E	15	4	13,67	6	4	4,67	7	3	6,00	10	0	10,00	4	5	2,33	2	4	0,67	44	20	37,34	301,088	13	232	232	1628	40621	
14	1012	JANA ALAHDAB	8E	13	5	11,33	3	4	1,67	4	4	2,67	6	1	5,67	5	4	3,67	7	6	5,00	38	24	30,01	296,641	14	240	240	1685	42241	
15	0	ELİF YAREN DİRİCAN	8E	12	3	11,00	6	2	5,33	5	1	4,67	3	1	2,67	2	0	2,00	6	1	5,67	34	8	31,34	296,224	15	242	242	1689	42387	
16	1751	ESMA EKİN	8E	14	4	12,67	7	2	6,33	8	1	7,67	5	0	5,00				2	0	2,00	36	7	33,67	290,713	16	250	250	1745	44486	
17	1821	MİRAÇ DEMİR	8E	10	9	7,00	8	2	7,33	7	3	6,00	8	1	7,67	3	4	1,67	5	3	4,00	41	22	33,67	283,936	17	257	257	1814	47010	
18	1811	MERYEM BENAĞ KAYA	8E	15	5	13,33	6	3	5,00				8	2	7,33	1	1	0,67	5	9	2,00	35	20	28,33	283,187	18	258	258	1822	47283	
19	1697	ERDEM AYGÜN	8E	9	10	5,67	8	2	7,33	7	2	6,33	2	0	2,00	0	3	-1,00	12	7	9,67	38	24	30,00	282,268	19	259	259	1829	47652	
20	1707	MUSTAFA SAMET AYA	8E	9	9	6,00	8	2	7,33	5	2	4,33	1	4	-0,33	5	5	3,33	9	10	5,67	37	32	26,33	278,323	20	265	265	1864	49215	
21	188	MİRA SALİH	8E	11	8	8,33	6	2	5,33	7	2	6,33	7	3	6,00	4	9	1,00	5	7	2,67	40	31	29,66	276,191	21	268	268	1880	49972	
22	1398	ECEM BERK	8E	11	5	9,33	6	2	5,33	8	1	7,67	9	1	8,67	1	0	1,00	2	6	0,00	37	15	32,00	276,089	22	270	270	1884	50021	
23	946	AMED İL ANLI	8E	7	9	4,00	10	0	10,00	4	6	2,00	10	0	10,00	4	3	3,00	6	10	2,67	41	28	31,67	271,416	23	278	278	1928	51795	
24	1790	İLKNUR KARAGÜLLE	8E	8	6	6,00	6	1	5,67	2	3	1,00	2	2	1,33	3	3	2,00	6	3	5,00	27	18	21,00	263,313	24	289	289	2034	54860	
25	1	İŞİL ERCİYAS	8E	8	6	6,00	6	0	6,00	3	6	1,00	7	2	6,33	4	9	1,00	5	7	2,67	33	30	23,00	257,527	25	301	301	2080	57019	
26	1858	RANA İPER	8E	9	7	6,67	6	0	6,00	1	3	0,00	1	5	-0,67	3	9	0,00	5	5	3,33	25	29	15,33	246,466	26	314	314	2177	60968	
27	1668	ARDA CAN DOĞDUAY	8E	8	8	5,33	2	8	-0,67	3	7	0,67	7	3	6,00	5	15	0,00	8	12	4,00	33	53	15,33	243,660	27	319	319	2203	61971	
28	1799	EFE SARIMUSTAFAOĞ	8E	5	10	1,67	9	1	8,67	6	2	5,33	3	7	0,67	2	6	0,00	4	8	1,33	29	34	17,67	233,050	28	328	328	2280	65659	
29	1468	ECESU TÜKEL	8E	7	6	5,00	7	0	7,00	3	5	1,33										17	11	13,33	230,666	29	331	331	2295	66429	
30	877	RİMES İBACİ	8E	6	14	1,33	5	5	3,33	3	7	0,67	2	8	-0,67	7	13	2,67	7	13	2,67	30	60	10,00	228,704	30	337	337	2318	67122	
31	1768	ZEYNEP CEYHAN	8E	5	13	0,67	2	6	0,00	1	6	-1,00	2	6	0,00	1	3	0,00	9	4	7,67	20	38	7,34	227,395	31	339	339	2333	67558	
32	1179	BURAK KOÇYİĞİT	8E	4	8	1,33	8	2	7,33	6	3	5,00				0	2	-0,67	0	1	-0,33	18	16	12,66	218,033	32	358	358	2408	70685	
33	1731C	MELEK ALKDUR	8E	5	10	1,67	7	3	6,00	4	5	2,33	7	3	6,00	2	12	-2,00	4	12	0,00	29	45	14,00	216,954	33	359	359	2417	71013	

8E SINIFI NET LİSTESİ (LGS sıralı)

										KATILIMLAR																					
İL		İLÇE		OKUL			SINAV ADI			OKUL	İLÇE	İL	GENEL																		
İSTANBUL		BAYRAMPAŞA		PROF.MUHARREM ERGİN ORTAOKULU			8. SINIF İŞLEYEN ZEKA TÜRKİYE GENEL			397	397	2657	81088																		
Sıra	Ö.No	İsim	Sınıf	Sözel (TÜR)			Sözel (TAR)			Sözel (DİN)			Sözel (İNG)			Sayısal (MAT)			Sayısal (FEN)												
				Türkçe			Tarih			Din K.ve A.B.			İngilizce			Matematik			Fen			Toplam			LGS	Dereceler					
				D	Y	N	D	Y	N	D	Y	N	D	Y	N	D	Y	N	D	Y	N	D	Y	N	D	Y	N	Puanı	Snf	Okul	İlçe
Genel Ortalama				12	6	9,86	6	3	5,31	6	3	5,31	5	2	4,66	5	7	2,38	10	7	7,59	45	28	35,11	304,020						
Okul Ortalaması				12	6	10,43	7	3	5,84	6	3	5,28	6	2	5,59	5	6	2,98	10	7	7,98	47	27	38,10	313,820						
SINIF: 8E																															
34	909	BULUT EFE ÇOBAN	8E	6	14	1,33	0	10	-3,33	2	7	-0,33	1	3	0,00	2	3	1,00	5	10	1,67	16	47	0,34	205,514	34	374	374	2505	74531	% 92
35	1898	YUSUF CAN ÇAVDAR	8E	5	9	2,00	6	2	5,33	3	5	1,33				0	11	-3,67	3	9	0,00	17	36	4,99	199,258	35	379	379	2535	76275	% 94
36	275	METEHAH DEMİR	8E	6	14	1,33	5	5	3,33	3	7	0,67	2	8	-0,67	2	14	-2,67	3	11	-0,67	21	59	1,32	192,266	36	385	385	2565	77825	% 96
37	1849	FURKAN AYTEMİZ	8E	2	16	-3,33	2	6	0,00	0	9	-3,00	5	4	3,67				7	13	2,67	16	48	0,01	191,104	37	387	387	2576	78030	% 96
38	982	BERAT KORKMAZ	8E	2	11	-1,67	0	6	-2,00	1	6	-1,00	1	7	-1,33	2	12	-2,00	2	11	-1,67	8	53	-9,67	164,896	38	396	396	2628	80455	% 99

NET ORTALAMALARINA GÖRE KIYASLAMA

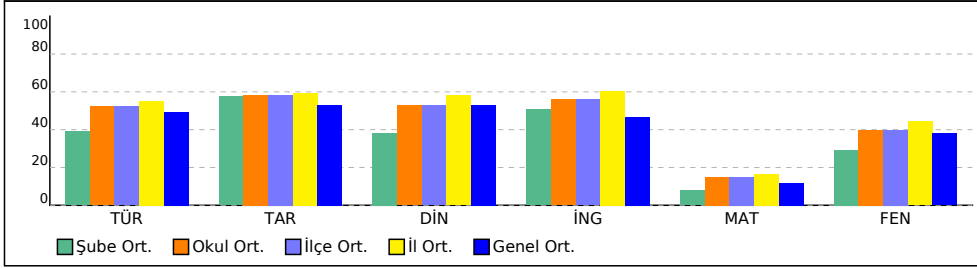

PUAN ORT. GÖRE KIYAS

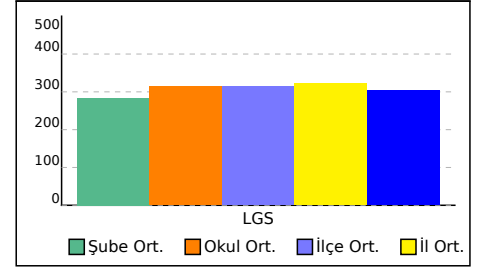

8F SINIFI NET LİSTESİ (LGS sıralı)

KATILIMLAR

İL		İLÇE		OKUL				SINAV ADI				OKUL	İLÇE	İL	GENEL															
İSTANBUL		BAYRAMPAŞA		PROF.MUHARREM ERGİN ORTAOKULU				8. SINIF İŞLEYEN ZEKA TÜRKİYE GENEL				397	397	2657	81088															
Sıra	Ö.No	İsim	Sınıf	Sözel (TÜR)			Sözel (TAR)			Sözel (DİN)			Sözel (İNG)			Sayısal (MAT)			Sayısal (FEN)			Genel								
				Türkçe			Tarih			Din K.ve A.B.			İngilizce			Matematik			Fen			Toplam			LGS	Dereceler				
				D	Y	N	D	Y	N	D	Y	N	D	Y	N	D	Y	N	D	Y	N	D	Y	N	D	Y	N	Puanı	Snf	Okul
Genel Ortalama				12	6	9,86	6	3	5,31	6	3	5,31	5	2	4,66	5	7	2,38	10	7	7,59	45	28	35,11	304,020					
Okul Ortalaması				12	6	10,43	7	3	5,84	6	3	5,28	6	2	5,59	5	6	2,98	10	7	7,98	47	27	38,10	313,820					
SINIF: 8F																														
1	900	EBRAR KATIRCI	8F	17	3	16,00	9	1	8,67	9	1	8,67	10	0	10,00	7	2	6,33	17	3	16,00	69	10	65,67	403,230	1	36	36	413	8253
2	955	ÖYKÜ MASAL ERVERD	8F	17	1	16,67	10	0	10,00	7	3	6,00	10	0	10,00	8	8	5,33	16	3	15,00	68	15	63,00	394,899	2	51	51	515	10287
3	882	İLKİM İPEK ÇİÇEK	8F	16	2	15,33	8	2	7,33	6	3	5,00	10	0	10,00	4	2	3,33	18	2	17,33	62	11	58,32	383,893	3	72	72	634	13176
4	159	AHMET EREN YAZAR	8F	16	4	14,67	9	1	8,67	8	2	7,33	10	0	10,00	6	3	5,00	15	5	13,33	64	15	59,00	378,226	4	85	85	700	14831
5	911	YUSUF TAŞKIN	8F	15	4	13,67	9	1	8,67	9	1	8,67	10	0	10,00	6	2	5,33	15	5	13,33	64	13	59,67	377,829	5	87	87	706	14931
6	1831	EMİN YILDIRIM	8F	16	3	15,00	8	2	7,33	4	5	2,33	10	0	10,00	4	3	3,00	17	3	16,00	59	16	53,66	370,459	6	101	101	803	17215
7	1889	YİĞİT EREN CEYLAN	8F	15	3	14,00	8	2	7,33	8	1	7,67	8	1	7,67	5	2	4,33	15	4	13,67	59	13	54,67	368,765	7	102	102	816	17690
8	1591	İLGİN ERTÜRK	8F	16	2	15,33	7	3	6,00	8	2	7,33	10	0	10,00	3	2	2,33	13	5	11,33	57	14	52,32	357,097	8	121	121	954	21248
9	1543	ECRİN İPEK	8F	13	5	11,33	8	2	7,33	7	3	6,00	2	3	1,00	4	3	3,00	18	2	17,33	52	18	45,99	353,411	9	128	128	992	22400
10	990	BİJGE RANA BÜLBÜL	8F	16	4	14,67	9	1	8,67	6	3	5,00	10	0	10,00	5	7	2,67	13	7	10,67	59	22	51,68	352,866	10	130	130	1001	22594
11	1929	ALPEREN GÖK	8F	14	6	12,00	8	2	7,33	7	3	6,00	5	1	4,67	10	1	9,67	11	9	8,00	55	22	47,67	351,680	11	135	135	1015	23018
12	1694	CAFER AK	8F	13	7	10,67	8	2	7,33	8	2	7,33	9	1	8,67	8	0	8,00	11	9	8,00	57	21	50,00	347,360	12	142	142	1070	24406
13	0	**E	8F	13	7	10,67	9	1	8,67	7	2	6,33	9	1	8,67	4	4	2,67	15	5	13,33	57	20	50,34	347,001	13	144	144	1074	24538
14	856	TUANA ÜZÜMCÜ	8F	15	2	14,33	8	2	7,33	5	5	3,33	10	0	10,00	4	3	3,00	12	6	10,00	54	18	47,99	344,701	14	146	146	1096	25293
15	983	BİLAL DALGIÇ	8F	14	6	12,00	7	3	6,00	7	3	6,00	10	0	10,00	4	6	2,00	14	6	12,00	56	24	48,00	341,406	15	150	150	1127	26360
16	1076	ELİF HİSAR	8F	17	3	16,00	8	2	7,33	7	2	6,33	4	4	2,67	2	1	1,67	12	6	10,00	50	18	44,00	340,915	16	151	151	1137	26537
17	947	HALİL EFE SARIAYDIN	8F	14	6	12,00	1	4	-0,33	8	2	7,33	10	0	10,00	2	1	1,67	11	7	8,67	46	20	39,34	318,239	17	190	190	1389	34278
18	1744	EMİRHAN ÇAVDAR	8F	13	6	11,00	3	4	1,67	7	2	6,33	7	3	6,00	1	2	0,33	13	7	10,67	44	24	36,00	311,866	18	205	205	1483	36613
19	928	DAMLA FİDAN	8F	13	7	10,67	6	4	4,67	5	5	3,33	8	2	7,33	6	14	1,33	12	8	9,33	50	40	36,66	310,467	19	210	210	1501	37162
20	1010	YUSUF ARSLAN	8F	11	9	8,00	8	2	7,33	5	5	3,33	3	7	0,67	4	7	1,67	14	4	12,67	45	34	33,67	308,423	20	214	214	1522	37910
21	811	ZEYNEP SENA KILIÇ	8F	16	4	14,67	4	6	2,00	6	4	4,67	2	8	-0,67	4	11	0,33	11	8	8,33	43	41	29,33	305,512	21	222	222	1568	38961
22	1910	ZÜHRE TİLKİ	8F	14	2	13,33	4	4	2,67	5	3	4,00	7	2	6,33	1	5	-0,67	11	9	8,00	42	25	33,66	304,486	22	226	226	1586	39349
23	1822	MİRAÇ ŞENTÜRK	8F	15	5	13,33	7	3	6,00	6	4	4,67	9	1	8,67	3	16	-2,33	7	11	3,33	47	40	33,67	288,467	23	253	253	1767	45316
24	1285	AYŞEGÜL YAYLA	8F	15	4	13,67	8	2	7,33	4	2	3,33	2	2	1,33	1	4	-0,33	7	10	3,67	37	24	29,00	288,421	24	254	254	1770	45342
25	820	BERKAY KIRCAOĞLU	8F	13	7	10,67	6	4	4,67	5	5	3,33	3	7	0,67	4	1	3,67	8	12	4,00	39	36	27,01	288,329	25	255	255	1772	45387
26	879	ARDA ÖZCAN	8F	11	9	8,00	6	4	4,67	4	6	2,00	4	6	2,00	4	13	-0,33	12	8	9,33	41	46	25,67	281,208	26	261	261	1845	48078
27	920	ECRİN ELİF ÖZCAN	8F	11	8	8,33	4	6	2,00	4	3	3,00	5	1	4,67	2	7	-0,33	10	9	7,00	36	34	24,67	274,518	27	274	274	1902	50622
28	1623	ASYA KANDEMİR	8F	12	7	9,67	5	4	3,67	2	4	0,67	1	4	-0,33	3	5	1,33	7	10	3,67	30	34	18,68	264,446	28	285	285	2011	54451
29	1814	MER EM ELA BALCI	8F	12	6	10,00	7	3	6,00	1	9	-2,00	1	5	-0,67	2	7	-0,33	5	10	1,67	28	40	14,67	248,864	29	312	312	2161	60134
30	1457	ESLEM NAS KORKMAZ	8F	10	7	7,67	4	3	3,00	4	3	3,00	1	4	-0,33	1	4	-0,33	5	8	2,33	25	29	15,34	246,485	30	313	313	2176	60959
31	0	ULE ABU	8F	9	11	5,33	2	8	-0,67	2	8	-0,67	3	7	0,67	7	13	2,67	6	14	1,33	29	61	8,66	233,422	31	327	327	2274	65515
32	115	BERAT NAS	8F	11	9	8,00	6	4	4,67	3	7	0,67	4	6	2,00	3	17	-2,67	4	16	-1,33	31	59	11,34	224,737	32	344	344	2361	68434
33	1250	TALHA YASİN KAFAB/	8F	4	16	-1,33	5	4	3,67	6	4	4,67	4	6	2,00	4	16	-1,33	9	11	5,33	32	57	13,01	223,276	33	347	347	2372	68942

8F SINIFI NET LİSTESİ (LGS sıralı)

										KATILIMLAR																				
İL		İLÇE		OKUL			SINAV ADI			OKUL	İLÇE	İL	GENEL																	
İSTANBUL		BAYRAMPAŞA		PROF.MUHARREM ERGİN ORTAOKULU			8. SINIF İŞLEYEN ZEKA TÜRKİYE GENEL			397	397	2657	81088																	
Sıra	Ö.No	İsim	Sınıf	Sözel (TÜR)			Sözel (TAR)			Sözel (DİN)			Sözel (İNG)			Sayısal (MAT)			Sayısal (FEN)											
				Türkçe			Tarih			Din K.ve A.B.			İngilizce			Matematik			Fen			Toplam	LGS	Dereceler						
				D	Y	N	D	Y	N	D	Y	N	D	Y	N	D	Y	N	D	Y	N	D	Y	N	Puanı	Snf	Okul	İlçe	İl	Genel
Genel Ortalama				12	6	9,86	6	3	5,31	6	3	5,31	5	2	4,66	5	7	2,38	10	7	7,59	45	28	35,11	304,020					
Okul Ortalaması				12	6	10,43	7	3	5,84	6	3	5,28	6	2	5,59	5	6	2,98	10	7	7,98	47	27	38,10	313,820					
SINIF: 8F																														
34	4000	HAYDAR ELALİ	8F	11	9	8,00	7	3	6,00	1	9	-2,00	2	8	-0,67	5	15	0,00	2	18	-4,00	28	62	7,33	218,204	34	357	357	2407	70616
35	1780	HALİL AKDEMİR	8F	5	15	0,00	1	9	-2,00	1	9	-2,00	2	8	-0,67	10	10	6,67	5	15	0,00	24	66	2,00	214,986	35	362	362	2432	71611
36	1842	MUSTAFA EMİN ÇEVİK	8F	3	13	-1,33	4	4	2,67	0	7	-2,33	2	6	0,00	4	13	-0,33	2	15	-3,00	15	58	-4,32	175,167	36	394	394	2619	79982

NET ORTALAMALARINA GÖRE KIYASLAMA

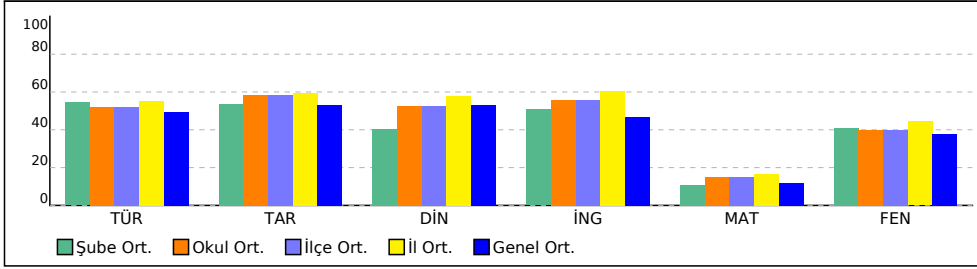

PUAN ORT. GÖRE KIYAS

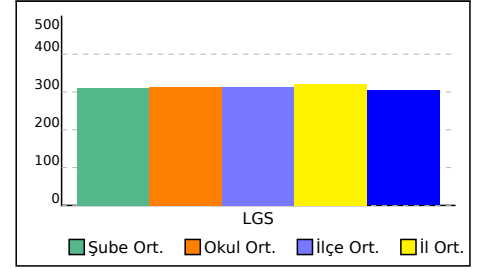

8G SINIFI NET LİSTESİ (LGS sıralı)

										KATILIMLAR																						
İL		İLÇE		OKUL				SINAV ADI				OKUL	İLÇE	İL	GENEL																	
İSTANBUL		BAYRAMPAŞA		PROF.MUHARREM ERGİN ORTAOKULU				8. SINIF İŞLEYEN ZEKA TÜRKİYE GENEL				397	397	2657	81088																	
Sıra	Ö.No	İsim	Sınıf	Sözel (TÜR)			Sözel (TAR)			Sözel (DİN)			Sözel (İNG)			Sayısal (MAT)			Sayısal (FEN)			Toplam		LGS	Dereceler							
				Türkçe			Tarih			Din K.ve A.B.			İngilizce			Matematik			Fen			Puanı			Snf	Okul	İlçe	İl	Genel			
				D	Y	N	D	Y	N	D	Y	N	D	Y	N	D	Y	N	D	Y	N	D	Y	N	D	Y	N	Puanı	Snf	Okul	İlçe	İl
Genel Ortalama				12	6	9,86	6	3	5,31	6	3	5,31	5	2	4,66	5	7	2,38	10	7	7,59	45	28	35,11	304,020							
Okul Ortalaması				12	6	10,43	7	3	5,84	6	3	5,28	6	2	5,59	5	6	2,98	10	7	7,98	47	27	38,10	313,820							
SINIF: 8G																																
34	1782	HAMİT KEREM	8G	5	15	0,00	2	8	-0,67	1	9	-2,00	2	8	-0,67	4	16	-1,33	6	14	1,33	20	70	-3,34	188,679	34	389	389	2589	78457	% 97	
35	859	ÖMER MERT TUNÇAY	8G	1	19	-5,33	2	8	-0,67	4	6	2,00	3	7	0,67	3	17	-2,67	4	14	-0,67	17	71	-6,67	161,177	35	397	397	2632	80534	% 99	

NET ORTALAMALARINA GÖRE KIYASLAMA

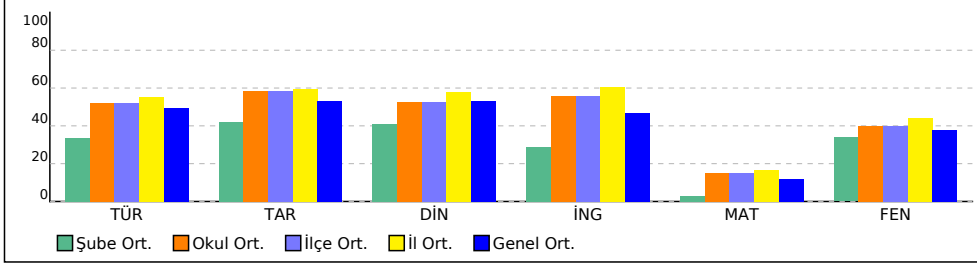

PUAN ORT. GÖRE KIYAS

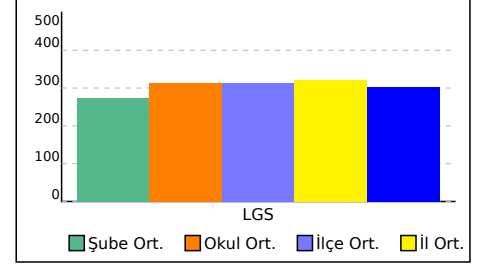

8H SINIFI NET LİSTESİ (LGS sıralı)

KATILIMLAR																															
İL		İLÇE			OKUL				SINAV ADI				OKUL	İLÇE	İL	GENEL															
İSTANBUL		BAYRAMPAŞA			PROF.MUHARREM ERGİN ORTAOKULU				8. SINIF İŞLEYEN ZEKA TÜRKİYE GENEL				397	397	2657	81088															
Sıra	Ö.No	İsim	Sınıf	Sözel (TÜR)			Sözel (TAR)			Sözel (DİN)			Sözel (İNG)			Sayısal (MAT)			Sayısal (FEN)			Toplam			LGS		Dereceler				
				Türkçe			Tarih			Din K.ve A.B.			İngilizce			Matematik			Fen			Puanı			Snf		Okul İlçe İl Genel				
				D	Y	N	D	Y	N	D	Y	N	D	Y	N	D	Y	N	D	Y	N	D	Y	N	D	Y	N	Puanı	Snf	Okul	İlçe
Genel Ortalama				12	6	9,86	6	3	5,31	6	3	5,31	5	2	4,66	5	7	2,38	10	7	7,59	45	28	35,11	304,020						
Okul Ortalaması				12	6	10,43	7	3	5,84	6	3	5,28	6	2	5,59	5	6	2,98	10	7	7,98	47	27	38,10	313,820						
SINIF: 8H																															
1	825	NİSA YAĞMUR ÇEKÜÇ	8H	18	2	17,33	8	2	7,33	10	0	10,00	10	0	10,00	13	3	12,00	17	3	16,00	76	10	72,66	433,444	1	14	14	177	3083	% 3,80
2	1073	EGE EMİR KARA	8H	17	2	16,33	9	1	8,67	10	0	10,00	10	0	10,00	9	2	8,33	19	0	19,00	74	5	72,33	428,097	2	18	18	216	3783	% 4,67
3	822	CEMRESU DOĞAN	8H	19	1	18,67	10	0	10,00	9	1	8,67	10	0	10,00	9	2	8,33	15	5	13,33	72	9	69,00	414,542	3	28	28	322	5953	% 7,34
4	1320	MERT EYMEN UĞURLU	8H	15	5	13,33	9	1	8,67	7	2	6,33	9	1	8,67	7	4	5,67	16	2	15,33	63	15	58,00	379,607	4	80	80	686	14433	% 18
5	1535	ŞAHİN ALİEV	8H	15	5	13,33	10	0	10,00	10	0	10,00	10	0	10,00	6	7	3,67	15	5	13,33	66	17	60,33	374,040	5	95	95	753	16101	% 20
6	1004	ELA GÜL ÖKSÜZ	8H	16	4	14,67	8	2	7,33	10	0	10,00	10	0	10,00	1	2	0,33	16	4	14,67	61	12	57,00	366,729	6	108	108	841	18267	% 23
7	82	FURKAN DÜZENCİ	8H	16	4	14,67	9	1	8,67	10	0	10,00	7	3	6,00	6	4	4,67	13	6	11,00	61	18	55,01	366,212	7	109	109	848	18416	% 23
8	830	ARMİNA UĞUR	8H	14	4	12,67	6	2	5,33	7	1	6,67	10	0	10,00	3	1	2,67	16	4	14,67	56	12	52,01	358,302	8	120	120	941	20872	% 26
9	1771	FATİH ATEŞOĞLU	8H	16	4	14,67	8	2	7,33	8	2	7,33	10	0	10,00	4	6	2,00	12	5	10,33	58	19	51,66	350,871	9	138	138	1025	23298	% 29
10	1900	YUSUF İTİL	8H	13	4	11,67	9	0	9,00	8	0	8,00	8	2	7,33	4	1	3,67	10	8	7,33	52	15	47,00	332,552	10	166	166	1230	29308	% 36
11	1833	HAMZA V TAN	8H	11	3	10,00	6	3	5,00	6	4	4,67	9	1	8,67	5	7	2,67	14	6	12,00	51	24	43,01	329,341	11	175	175	1272	30412	% 38
12	1704	ELİF CEYLAN	8H	14	0	14,00	5	3	4,00	7	0	7,00	8	0	8,00	1	6	-1,00	9	3	8,00	44	12	40,00	316,395	12	192	192	1411	34953	% 43
13	177	ADA ŞAHİN	8H	12	7	9,67	7	3	6,00	8	2	7,33	6	4	4,67	0	3	-1,00	14	4	12,67	47	23	39,34	315,742	13	197	197	1427	35205	% 43
14	826	EMİR MAHMUT BÜYÜK	8H	15	4	13,67	5	3	4,00	7	1	6,67	10	0	10,00	1	4	-0,33	7	6	5,00	45	18	39,01	307,785	14	216	216	1538	38134	% 47
15	1532	UFUK CEYLAN	8H	14	5	12,33	8	2	7,33	8	1	7,67	7	3	6,00	4	14	-0,67	9	10	5,67	50	35	38,33	304,729	15	224	224	1582	39263	% 48
16	1767	GÜLBEREN SARIMAN	8H	14	3	13,00	6	3	5,00	7	3	6,00	9	1	8,67	4	13	-0,33	7	11	3,33	47	34	35,67	296,394	16	241	241	1687	42327	% 52
17	1852	ÖMER DAYAN	8H	13	4	11,67	4	2	3,33	7	2	6,33	9	1	8,67	3	6	1,00	5	5	3,33	41	20	34,33	294,131	17	246	246	1713	43214	% 53
18	832	YİĞİT KATIRCI	8H	11	9	8,00	5	4	3,67	8	2	7,33	6	4	4,67	2	4	0,67	9	9	6,00	41	32	30,34	284,197	18	256	256	1812	46923	% 58
19	1794	İPEK SU DEMİRKAYA	8H	10	8	7,33	2	6	0,00	6	1	5,67	4	1	3,67	1	3	0,00	10	3	9,00	33	22	25,67	280,074	19	263	263	1853	48548	% 60
20	1805	MACİT SHAMİ	8H	6	0	6,00	4	2	3,33	1	3	0,00	4	2	3,33	2	0	2,00	11	5	9,33	28	12	23,99	278,433	20	264	264	1862	49179	% 61
21	1529	HASAN YALÇIN	8H	8	6	6,00	6	1	5,67	5	2	4,33	5	2	4,33	5	6	3,00	7	7	4,67	36	24	28,00	277,047	21	266	266	1875	49665	% 61
22	924	TUNA MASKAR	8H	9	7	6,67	5	2	4,33	4	3	3,00	5	4	3,67	2	7	-0,33	9	5	7,33	34	28	24,67	271,018	22	279	279	1933	51963	% 64
23	1879	TUANA TAKIR	8H	13	5	11,33	5	4	3,67	5	2	4,33	6	3	5,00	1	5	-0,67	2	5	0,33	32	24	23,99	264,440	23	286	286	2012	54453	% 67
24	1687	MERT GÖKTAŞ	8H	9	6	7,00	3	3	2,00	5	4	3,67	8	2	7,33	6	6	4,00	3	10	-0,33	34	31	23,67	262,180	24	291	291	2041	55282	% 68
25	954	MUHAMMET ALİ SARI	8H	14	4	12,67	7	3	6,00	6	2	5,33	1	9	-2,00	7	13	2,67	2	18	-4,00	37	49	20,67	261,753	25	295	295	2048	55432	% 68
26	1761	ÖMER	8H	11	7	8,67	9	1	8,67	4	2	3,33							2	3	1,00	26	13	21,67	257,303	26	302	302	2082	57112	% 70
27	1758	DUA A L K D D U R	8H	7	11	3,33	6	4	4,67	6	4	4,67	5	5	3,33	3	13	-1,33	9	9	6,00	36	46	20,67	249,988	27	310	310	2147	59753	% 74
28	933	GÜLSEN ESMA KAÇAC	8H	6	1	5,67	3	3	2,00	4	3	3,00	7	1	6,67	0	2	-0,67	3	3	2,00	23	13	18,67	243,891	28	317	317	2201	61871	% 76
29	873	FURK N YAMAÇ	8H	7	11	3,33	7	3	6,00	4	6	2,00	3	6	1,00	7	13	2,67	3	14	-1,67	31	53	13,33	228,997	29	335	335	2311	67024	% 83
30	0	GÜLPINAR SU ARAR	8H	6	12	2,00	5	3	4,00	5	3	4,00	4	3	3,00	2	13	-2,33	6	8	3,33	28	42	14,00	226,058	30	342	342	2352	67991	% 84
31	1584	MUHAMMED EFF TE Ü	8H	8	11	4,33	2	8	-0,67	4	6	2,00	2	8	-0,67	9	10	5,67	2	17	-3,67	27	60	6,99	224,256	31	346	346	2368	68613	% 85
32	301	ELİF RÜYA KOÇAK	8H	9	10	5,67	5	4	3,67	4	5	2,33	1	4	-0,33	2	6	0,00	1	9	-2,00	22	38	9,34	221,168	32	349	349	2386	69643	% 86
33	1235	SEVİNÇ HASANO *	8H	8	12	4,00	6	4	4,67	7	3	6,00	3	7	0,67	4	16	-1,33	4	16	-1,33	32	58	12,68	221,137	33	350	350	2387	69658	% 86

8H SINIFI NET LİSTESİ (LGS sıralı)

										KATILIMLAR																				
İL		İLÇE		OKUL				SINAV ADI				OKUL	İLÇE	İL	GENEL															
İSTANBUL		BAYRAMPAŞA		PROF.MUHARREM ERGİN ORTAOKULU				8. SINIF İŞLEYEN ZEKA TÜRKİYE GENEL				397	397	2657	81088															
Sıra	Ö.No	İsim	Sınıf	Sözel (TÜR)			Sözel (TAR)			Sözel (DİN)			Sözel (İNG)			Sayısal (MAT)			Sayısal (FEN)											
				Türkçe			Tarih			Din K.ve A.B.			İngilizce			Matematik			Fen			Toplam	LGS	Dereceler						
				D	Y	N	D	Y	N	D	Y	N	D	Y	N	D	Y	N	D	Y	N	D	Y	N	Puanı	Snf	Okul	İlçe	İl	Genel
Genel Ortalama				12	6	9,86	6	3	5,31	6	3	5,31	5	2	4,66	5	7	2,38	10	7	7,59	45	28	35,11	304,020					
Okul Ortalaması				12	6	10,43	7	3	5,84	6	3	5,28	6	2	5,59	5	6	2,98	10	7	7,98	47	27	38,10	313,820					
SINIF: 8H																														
34	1633	AYŞENUR KARABACA	8H	7	11	3,33	2	7	-0,33	2	6	0,00	1	9	-2,00	8	9	5,00	3	14	-1,67	23	56	4,33	220,070	34	351	351	2391	70012
																								% 86						
35	1766	FEYZANUR CEYHAN	8H	4	3	3,00	2	3	1,00	1	4	-0,33	4	2	3,33	2	2	1,33	1	3	0,00	14	17	8,33	219,530	35	352	352	2397	70199
																								% 87						
36	1890	YİĞİT FATİH ATATEPE	8H	6	10	2,67	4	2	3,33	0	6	-2,00	3	4	1,67	2	10	-1,33	4	10	0,67	19	42	5,01	207,689	36	369	369	2483	73854
																								% 91						
37	1746	ENES CAN GÖRGÖZ	8H	5	10	1,67	3	5	1,33	3	4	1,67	2	5	0,33	2	10	-1,33	2	10	-1,33	17	44	2,34	196,719	37	382	382	2551	76900
																								% 95						

NET ORTALAMALARINA GÖRE KIYASLAMA

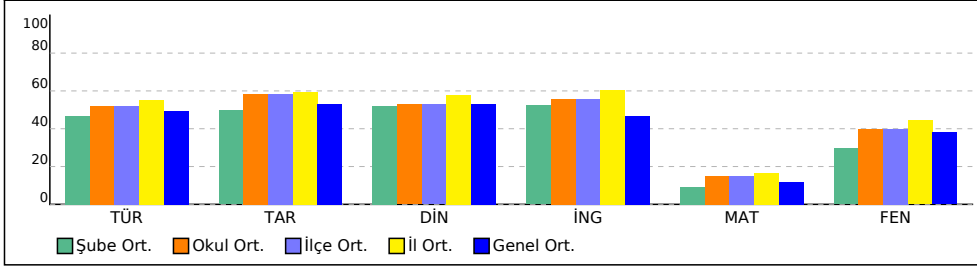

PUAN ORT. GÖRE KIYAS

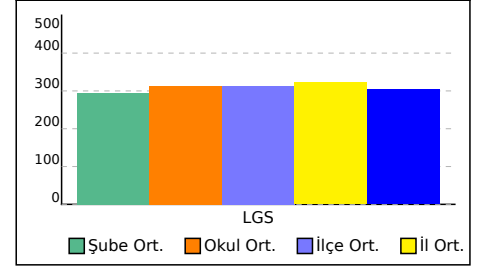

8İ SINIFI NET LİSTESİ (LGS sıralı)

KATILIMLAR

İL		İLÇE		OKUL			SINAV ADI			OKUL	İLÇE	İL	GENEL																			
İSTANBUL		BAYRAMPAŞA		PROF.MUHARREM ERGİN ORTAOKULU			8. SINIF İŞLEYEN ZEKA TÜRKİYE GENEL			397	397	2657	81088																			
Sıra	Ö.No	İsim	Sınıf	Sözel (TÜR)			Sözel (TAR)			Sözel (DİN)			Sözel (İNG)			Sayısal (MAT)			Sayısal (FEN)			Toplam			LGS	Dereceler						
				Türkçe			Tarih			Din K.ve A.B.			İngilizce			Matematik			Fen			Puanı			LGS	Dereceler						
				D	Y	N	D	Y	N	D	Y	N	D	Y	N	D	Y	N	D	Y	N	D	Y	N	D	Y	N	Puanı	Snf	Okul	İlçe	İl
Genel Ortalama				12	6	9,86	6	3	5,31	6	3	5,31	5	2	4,66	5	7	2,38	10	7	7,59	45	28	35,11	304,020							
Okul Ortalaması				12	6	10,43	7	3	5,84	6	3	5,28	6	2	5,59	5	6	2,98	10	7	7,98	47	27	38,10	313,820							
SINIF: 8İ																																
1	886	YAĞMUR AYKIN	8İ	18	2	17,33	9	1	8,67	10	0	10,00	10	0	10,00	16	0	16,00	18	1	17,67	81	4	79,67	459,550	1	3	3	59	828	% 1,02	
2	475	NAZLI ASLAN	8İ	16	4	14,67	9	0	9,00	8	2	7,33	9	1	8,67	14	0	14,00	20	0	20,00	76	7	73,67	442,556	2	10	10	128	2079	% 2,56	
3	1710	DURU NUR AYDIN	8İ	19	1	18,67	10	0	10,00	9	1	8,67	10	0	10,00	2	4	0,67	16	4	14,67	66	10	62,68	387,437	3	66	66	591	12159	% 15	
4	154	KÜBRA KALMUKOĞLU	8İ	15	5	13,33	6	4	4,67	7	3	6,00	7	3	6,00	15	2	14,33	12	4	10,67	62	21	55,00	385,907	4	69	69	609	12582	% 16	
5	1729	EGE ÜSTÜN	8İ	15	5	13,33	6	3	5,00	4	5	2,33	6	1	5,67	12	0	12,00	15	5	13,33	58	19	51,66	380,073	5	79	79	678	14297	% 18	
6	961	ECRİN KUŞCU	8İ	19	1	18,67	8	2	7,33	10	0	10,00	4	3	3,00	4	3	3,00	15	5	13,33	60	14	55,33	379,401	6	81	81	689	14484	% 18	
7	1556	ELİF AYDIN	8İ	14	5	12,33	6	4	4,67	5	2	4,33	10	0	10,00	12	2	11,33	14	6	12,00	61	19	54,66	377,169	7	90	90	715	15131	% 19	
8	896	UTKU YAKIŞIR	8İ	14	6	12,00	5	4	3,67	7	3	6,00	9	1	8,67	15	2	14,33	12	8	9,33	62	24	54,00	376,968	8	91	91	721	15193	% 19	
9	1669	BERRA NUR KOÇ	8İ	10	10	6,67	3	1	2,67	6	1	5,67	6	4	4,67	15	0	15,00	14	3	13,00	54	19	47,68	363,418	9	113	113	873	19252	% 24	
10	1861	SEDEF TUANA KARA	8İ	17	1	16,67	8	2	7,33	6	2	5,33	9	0	9,00	5	3	4,00	12	7	9,67	57	15	52,00	360,014	10	118	118	917	20342	% 25	
11	848	EMİRHAN GÜZEL	8İ	15	3	14,00	9	1	8,67	9	0	9,00	8	1	7,67	3	6	1,00	14	4	12,67	58	15	53,01	355,211	11	125	125	974	21834	% 27	
12	1778	OZAN BİLGE	8İ	15	3	14,00	9	1	8,67	10	0	10,00	9	1	8,67	3	4	1,67	13	6	11,00	59	15	54,01	354,576	12	126	126	979	22031	% 27	
13	126	YİĞİ	8İ	12	2	11,33	4	3	3,00	7	2	6,33	10	0	10,00	8	1	7,67	12	6	10,00	53	14	48,33	350,002	13	139	139	1036	23567	% 29	
14	1019	SAIM HAMZA ÖZTÜRK	8İ	15	5	13,33	7	3	6,00	7	3	6,00	7	3	6,00	8	5	6,33	11	6	9,00	55	25	46,66	347,221	14	143	143	1071	24465	% 30	
15	1891	YİĞİT KARAN	8İ	13	7	10,67	8	2	7,33	6	2	5,33	10	0	10,00	3	1	2,67	15	5	13,33	55	17	49,33	344,896	15	145	145	1095	25231	% 31	
16	1843	GÖKAY ÜÇÜNCÜ	8İ	13	7	10,67	10	0	10,00	9	1	8,67	9	1	8,67	4	7	1,67	12	5	10,33	57	21	50,01	337,017	16	161	161	1187	27798	% 34	
17	1635	ECENAZ KORKMAZ	8İ	12	5	10,33	9	0	9,00	6	3	5,00	4	4	2,67	6	4	4,67	11	7	8,67	48	23	40,34	323,774	17	181	181	1335	32311	% 40	
18	934	ZEKİYE NUR SEVİM	8İ	13	5	11,33	5	3	4,00	7	1	6,67	10	0	10,00	2	0	2,00	9	6	7,00	46	15	41,00	315,818	18	194	194	1422	35181	% 43	
19	190	MOUAZ FUTİNA	8İ	11	9	8,00	6	3	5,00	8	2	7,33	8	1	7,67	3	5	1,33	13	6	11,00	49	26	40,33	314,405	19	202	202	1454	35674	% 44	
20	1540	NAZLI MİRAY KARACA	8İ	16	4	14,67	6	4	4,67	6	4	4,67	6	4	4,67	3	8	0,33	10	10	6,67	47	34	35,68	311,111	20	208	208	1491	36922	% 46	
21	1656	AYAZ *LDIRMAZ	8İ	8	12	4,00	3	7	0,67	2	8	-0,67	5	5	3,33	14	6	12,00	12	8	9,33	44	46	28,66	306,570	21	219	219	1554	38585	% 48	
22	1862	SENA BETÜL YAŞAR	8İ	11	7	8,67	7	2	6,33	6	4	4,67	9	1	8,67	4	3	3,00	9	11	5,33	46	28	36,67	299,668	22	234	234	1645	41097	% 51	
23	1692	BURAKÖMER ÖZDEMİR	8İ	13	6	11,00	8	2	7,33	7	3	6,00	5	5	3,33	1	3	0,00	9	7	6,67	43	26	34,33	298,706	23	236	236	1656	41463	% 51	
24	1324	EGE ÇAY	8İ	11	5	9,33	7	1	6,67	5	2	4,33	3	2	2,33				12	8	9,33	38	18	31,99	296,682	24	238	238	1683	42218	% 52	
25	1705	DİLARA SU BARIŞIK	8İ	9	9	6,00	6	1	5,67	7	1	6,67	8	2	7,33	2	11	-1,67	12	5	10,33	44	29	34,33	289,539	25	251	251	1758	44919	% 55	
26	1024	ZÜMRA SELAMET	8İ	12	8	9,33	4	3	3,00	4	5	2,33	7	2	6,33	3	2	2,33	4	8	1,33	34	28	24,65	269,734	26	281	281	1952	52471	% 65	
27	1664	ALİ ÜSTÜN	8İ	10	10	6,67	4	6	2,00	7	3	6,00	9	1	8,67				7	13	2,67	37	33	26,01	262,540	27	290	290	2039	55153	% 68	
28	1901	YUSUF ŞAHPAZ	8İ	11	9	8,00	7	3	6,00	5	5	3,33	3	7	0,67	2	3	1,00	7	13	2,67	35	40	21,67	262,108	28	293	293	2043	55309	% 68	
29	1817	MİRA ARSLAN	8İ	13	7	10,67	7	1	6,67	2	3	1,00	3	7	0,67	1	4	-0,33	4	8	1,33	30	30	20,01	259,205	29	299	299	2068	56400	% 70	
30	171	AÖNY E YV M Y*	8İ	6	11	2,33	6	4	4,67	5	3	4,00				4	7	1,67	1	9	-2,00	22	34	10,67	219,095	30	353	353	2399	70341	% 87	
31	1360	IRMAK ÇAY	8İ	7	13	2,67	1	9	-2,00	5	5	3,33	3	7	0,67	3	17	-2,67	8	12	4,00	27	63	6,00	215,531	31	361	361	2428	71439	% 88	
32	904	SEYYİD ALİ URHAN	8İ	4	8	1,33	2	4	0,67	3	5	1,33	4	4	2,67	1	13	-3,33	5	11	1,33	19	45	4,00	199,545	32	378	378	2532	76195	% 94	
33	965	ZÜLFİYALİ NURİYEV	8İ	6	14	1,33	8	2	7,33	0	10	-3,33	3	7	0,67	4	15	-1,00	3	17	-2,67	24	65	2,33	192,163	33	386	386	2567	77844	% 96	

8İ SINIFI NET LİSTESİ (LGS sıralı)

										KATILIMLAR																				
İL		İLÇE		OKUL			SINAV ADI			OKUL	İLÇE	İL	GENEL																	
İSTANBUL		BAYRAMPAŞA		PROF.MUHARREM ERGİN ORTAOKULU			8. SINIF İŞLEYEN ZEKA TÜRKİYE GENEL			397	397	2657	81088																	
Sıra	Ö.No	İsim	Sınıf	Sözel (TÜR)			Sözel (TAR)			Sözel (DİN)			Sözel (İNG)			Sayısal (MAT)			Sayısal (FEN)											
				Türkçe			Tarih			Din K.ve A.B.			İngilizce			Matematik			Fen			Toplam	LGS	Dereceler						
				D	Y	N	D	Y	N	D	Y	N	D	Y	N	D	Y	N	D	Y	N	D	Y	N	Puanı	Snf	Okul	İlçe	İl	Genel
Genel Ortalama				12	6	9,86	6	3	5,31	6	3	5,31	5	2	4,66	5	7	2,38	10	7	7,59	45	28	35,11	304,020					
Okul Ortalaması				12	6	10,43	7	3	5,84	6	3	5,28	6	2	5,59	5	6	2,98	10	7	7,98	47	27	38,10	313,820					
SINIF: 8İ																														
34	1834	MUHAMMED KAYA	8İ	5	12	1,00	4	6	2,00	4	5	2,33	0	8	-2,67	1	8	-1,67	1	9	-2,00	15	48	-1,01	187,501	34	390	390	2594	78652
													% 97																	
35	1001	MUSTAFAYİĞİT ÇATAL	8İ	4	16	-1,33	2	8	-0,67	1	9	-2,00	3	7	0,67				5	15	0,00	15	55	-3,33	185,062	35	391	391	2600	78966
													% 97																	

NET ORTALAMALARINA GÖRE KIYASLAMA

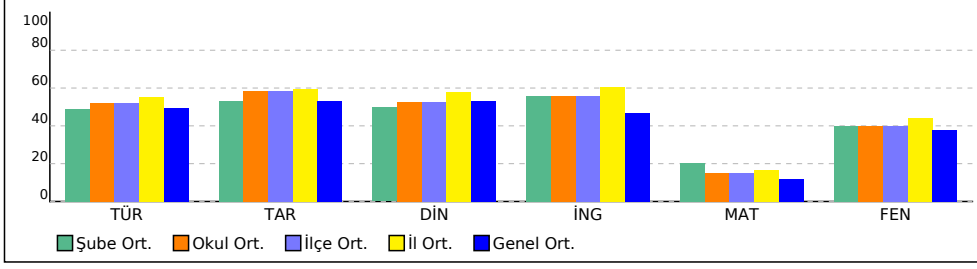

PUAN ORT. GÖRE KIYAS

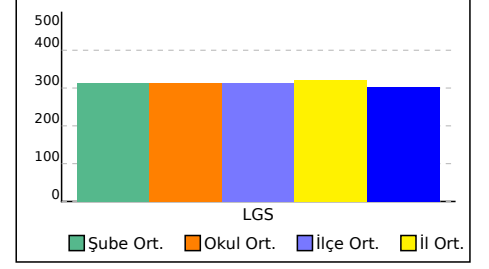

8İ SINIFI NET LİSTESİ (LGS sıralı)

										KATILIMLAR																					
										OKUL	İLÇE	İL	GENEL																		
İL	İLÇE			OKUL			SINAV ADI			OKUL	İLÇE	İL	GENEL																		
İSTANBUL										BAYRAMPAŞA			PROF.MUHARREM ERGİN ORTAOKULU			8. SINIF İŞLEYEN ZEKA TÜRKİYE GENEL			397	397	2657	81088									
Sıra	Ö.No	İsim	Sınıf	Sözel (TÜR)			Sözel (TAR)			Sözel (DİN)			Sözel (İNG)			Sayısal (MAT)			Sayısal (FEN)			Toplam	LGS	Dereceler							
				Türkçe			Tarih			Din K.ve A.B.			İngilizce			Matematik			Fen					Puanı	Snf	Okul	İlçe	İl	Genel		
				D	Y	N	D	Y	N	D	Y	N	D	Y	N	D	Y	N	D	Y	N									D	Y
Genel Ortalama				12	6	9,86	6	3	5,31	6	3	5,31	5	2	4,66	5	7	2,38	10	7	7,59	45	28	35,11	304,020						
Okul Ortalaması				12	6	10,43	7	3	5,84	6	3	5,28	6	2	5,59	5	6	2,98	10	7	7,98	47	27	38,10	313,820						
SINIF: 8İ																															
1	0	RANA KUL	8İ	13	4	11,67	5	2	4,33	8	2	7,33	6	3	5,00	7	4	5,67	7	5	5,33	46	20	39,33	320,264	1	187	187	1370	33566	% 41

NET ORTALAMALARINA GÖRE KIYASLAMA

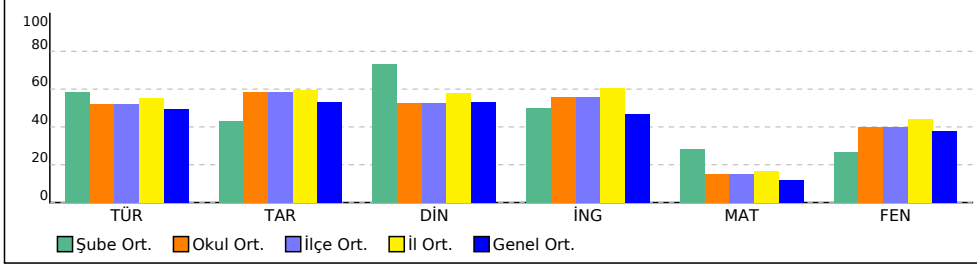

PUAN ORT. GÖRE KIYAS

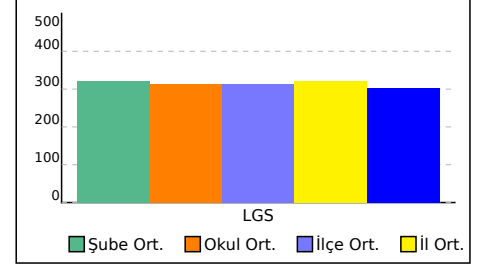

8K SINIFI NET LİSTESİ (LGS sıralı)

KATILIMLAR

İL		İLÇE		OKUL				SINAV ADI				OKUL	İLÇE	İL	GENEL																
İSTANBUL		BAYRAMPAŞA		PROF.MUHARREM ERGİN ORTAOKULU				8. SINIF İŞLEYEN ZEKA TÜRKİYE GENEL				397	397	2657	81088																
Sıra	Ö.No	İsim	Sınıf	Sözel (TÜR)			Sözel (TAR)			Sözel (DİN)			Sözel (İNG)			Sayısal (MAT)			Sayısal (FEN)			Toplam			LGS	Dereceler					
				Türkçe			Tarih			Din K.ve A.B.			İngilizce			Matematik			Fen			Puanı			LGS	Dereceler					
				D	Y	N	D	Y	N	D	Y	N	D	Y	N	D	Y	N	D	Y	N	D	Y	N	D	Y	N	Puanı	Snf	Okul	İlçe
Genel Ortalama				12	6	9,86	6	3	5,31	6	3	5,31	5	2	4,66	5	7	2,38	10	7	7,59	45	28	35,11	304,020						
Okul Ortalaması				12	6	10,43	7	3	5,84	6	3	5,28	6	2	5,59	5	6	2,98	10	7	7,98	47	27	38,10	313,820						
SINIF: 8K																															
1	1807	MEHME SALİH CA N	8K	16	4	14,67	9	1	8,67	9	1	8,67	8	1	7,67	9	9	6,00	16	3	15,00	67	19	60,68	388,370	1	62	62	573	11909	
2	850	İBRAHİM KARAGÜLLE	8K	14	4	12,67	8	2	7,33	9	1	8,67	5	4	3,67	9	7	6,67	15	5	13,33	60	23	52,34	367,384	2	106	106	828	18079	
3	834	NİSA SAĞDIÇ	8K	16	4	14,67	8	2	7,33	9	1	8,67	4	5	2,33	5	6	3,00	14	5	12,33	56	23	48,33	354,347	3	127	127	982	22098	
4	902	NUH ÇAKAL	8K	12	7	9,67	9	1	8,67	7	3	6,00	8	2	7,33	10	10	6,67	12	8	9,33	58	31	47,67	340,516	4	153	153	1142	26659	
5	1863	SEVDENUR ÇETİNER	8K	15	3	14,00	8	2	7,33	4	4	2,67	9	0	9,00	4	4	2,67	12	5	10,33	52	18	46,00	340,436	5	154	154	1145	26685	
6	0	MEDİNE KARABULUT	8K	14	3	13,00	8	2	7,33	8	2	7,33	9	1	8,67	5	10	1,67	7	8	4,33	51	26	42,33	315,438	6	198	198	1434	35307	
7	964	EYLÜL ŞANALAN	8K	15	4	13,67	9	1	8,67	6	3	5,00	9	1	8,67	3	5	1,33	6	8	3,33	48	22	40,67	310,576	7	209	209	1497	37122	
8	1236	ÖYKÜ KÖSE	8K	14	5	12,33	8	1	7,67	9	1	8,67	9	1	8,67	4	15	-1,00	9	10	5,67	53	33	42,01	309,787	8	211	211	1507	37432	
9	1808	MELİKŞAH ÜNAL	8K	11	8	8,33	6	4	4,67	5	1	4,67	3	0	3,00	6	5	4,33	11	6	9,00	42	24	34,00	307,703	9	217	217	1541	38160	
10	1003	TEKİN EĞRİ AY	8K	15	4	13,67	5	5	3,33	7	3	6,00	10	0	10,00	1	8	-1,67	9	9	6,00	47	29	37,33	303,866	10	229	229	1597	39591	
11	1009	ECRİN ENGİN	8K	14	6	12,00	3	7	0,67	5	5	3,33	3	7	0,67	4	13	-0,33	13	7	10,67	42	45	27,01	297,974	11	237	237	1668	41755	
12	1546	İREMAKUTELİ	8K	11	8	8,33	5	5	3,33	6	3	5,00	7	3	6,00	5	7	2,67	10	8	7,33	44	34	32,66	296,679	12	239	239	1684	42219	
13	1884	YAREN KORKMAZ	8K	6	5	4,33	8	2	7,33	8	2	7,33	2	1	1,67				11	8	8,33	35	18	28,99	276,619	13	267	267	1878	49809	
14	1876	SUDENAZ UYSAL	8K	14	6	12,00	6	3	5,00	6	3	5,00	6	3	5,00	1	4	-0,33	4	11	0,33	37	30	27,00	272,238	14	276	276	1918	51486	
15	1537	NEHİR KAVAS	8K	12	6	10,00	7	2	6,33	7	3	6,00	2	1	1,67	4	4	2,67	1	7	-1,33	33	23	25,34	268,513	15	282	282	1971	52931	
16	1585	MEHMETEREN	8K	8	6	6,00	6	2	5,33	6	1	5,67	2	0	2,00	4	10	0,67	7	12	3,00	33	31	22,67	258,705	16	300	300	2071	56581	
17	1586	ESLEM ORHAN	8K	9	4	7,67	7	1	6,67	7	2	6,33	0	3	-1,00	1	6	-1,00	3	6	1,00	27	22	19,67	249,568	17	311	311	2151	59892	
18	1747	ENES SOYSAL	8K	9	11	5,33	3	7	0,67	4	6	2,00	6	4	4,67	5	15	0,00	8	12	4,00	35	55	16,67	246,398	18	315	315	2178	60990	
19	0	MUSTAFA ASLAN	8K	5	15	0,00	5	5	3,33	5	5	3,33	6	4	4,67	6	14	1,33	7	13	2,67	34	56	15,33	230,345	19	332	332	2298	66558	
20	813	UTKU ÖZKADAM	8K	9	9	6,00	6	3	5,00	6	4	4,67	2	8	-0,67	1	3	0,00	0	6	-2,00	24	33	13,00	228,763	20	336	336	2316	67102	
21	944	GAİS REZZUK	8K	7	9	4,00	5	4	3,67	3	5	1,33	9	1	8,67	4	16	-1,33	5	15	0,00	33	50	16,34	228,178	21	338	338	2325	67288	
22	1777	YAĞIZ UYANIK	8K	11	8	8,33	2	8	-0,67	4	6	2,00	3	7	0,67	1	5	-0,67	4	16	-1,33	25	50	8,33	226,349	22	340	340	2344	67897	
23	300	İBRAHİM GEZİ	8K	6	14	1,33	7	3	6,00	6	4	4,67	3	7	0,67	5	15	0,00	6	14	1,33	33	57	14,00	225,902	23	343	343	2354	68034	
24	914	HADİL BRRO	8K	8	12	4,00	4	6	2,00	4	6	2,00	5	5	3,33	5	15	0,00	5	15	0,00	31	59	11,33	224,301	24	345	345	2365	68589	
25	1743	ERAY HALİTOĞULLARI	8K	5	14	0,33	7	3	6,00	6	4	4,67	3	7	0,67	5	15	0,00	6	14	1,33	32	57	13,00	221,554	25	348	348	2383	69517	
26	974	ARİF EFE GEBEDEK	8K	6	14	1,33	5	5	3,33	4	6	2,00	1	8	-1,67	7	13	2,67	5	15	0,00	28	61	7,66	218,725	26	354	354	2403	70469	
27	1775	IRMAK KAVAS	8K	10	7	7,67	5	4	3,67	3	6	1,00	2	8	-0,67	1	11	-2,67	4	16	-1,33	25	52	7,67	218,237	27	356	356	2406	70606	
28	1850	OZAN YILMAZ	8K	6	14	1,33	1	9	-2,00	2	7	-0,33	2	7	-0,33	8	12	4,00	5	15	0,00	24	64	2,67	213,109	28	363	363	2450	72178	
29	931	ALİ FATİH RENKGÖRE	8K	6	14	1,33	1	8	-1,67	4	5	2,33	4	6	2,00	8	9	5,00	2	17	-3,67	25	59	5,32	211,371	29	365	365	2465	72742	
30	1530	TAHA AYBERK KARAA	8K	7	13	2,67	1	9	-2,00	4	6	2,00	2	8	-0,67	4	16	-1,33	6	14	1,33	24	66	2,00	205,654	30	372	372	2502	74483	

8K SINIFI NET LİSTESİ (LGS sıralı)

KATILIMLAR																												
İL		İLÇE		OKUL			SINAV ADI			OKUL	İLÇE	İL	GENEL															
İSTANBUL		BAYRAMPAŞA		PROF.MUHARREM ERGİN ORTAOKULU			8. SINIF İŞLEYEN ZEKA TÜRKİYE GENEL			397	397	2657	81088															
Sıra	Ö.No	İsim	Sınıf	Sözel (TÜR)			Sözel (TAR)			Sözel (DİN)			Sözel (İNG)			Sayısal (MAT)			Sayısal (FEN)									
				Türkçe			Tarih			Din K.ve A.B.			İngilizce			Matematik			Fen									
				D	Y	N	D	Y	N	D	Y	N	D	Y	N	D	Y	N	D	Y	N							
Genel Ortalama				12	6	9,86	6	3	5,31	6	3	5,31	5	2	4,66	5	7	2,38	10	7	7,59	45	28	35,11	304,020			
Okul Ortalaması				12	6	10,43	7	3	5,84	6	3	5,28	6	2	5,59	5	6	2,98	10	7	7,98	47	27	38,10	313,820			
SINIF: 8K																												

NET ORTALAMALARINA GÖRE KIYASLAMA

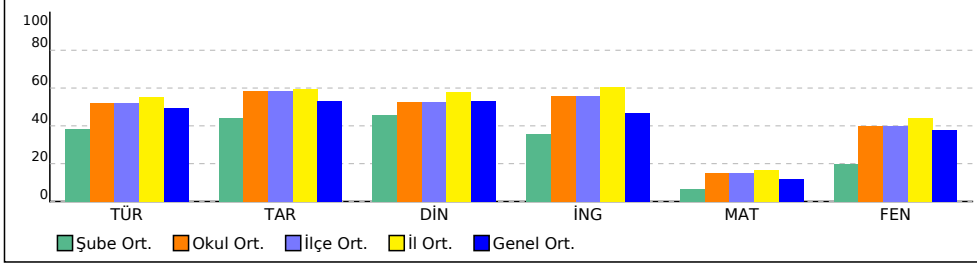

PUAN ORT. GÖRE KIYAS

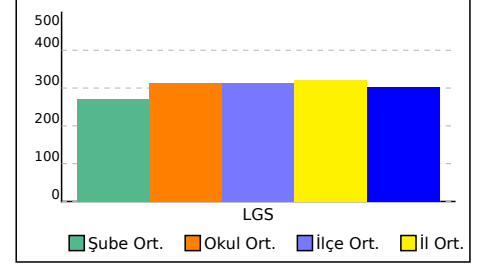

8L SINIFI NET LİSTESİ (LGS sıralı)

KATILIMLAR

İL		İLÇE		OKUL			SINAV ADI			OKUL	İLÇE	İL	GENEL																			
İSTANBUL		BAYRAMPAŞA		PROF.MUHARREM ERGİN ORTAOKULU			8. SINIF İŞLEYEN ZEKA TÜRKİYE GENEL			397	397	2657	81088																			
Sıra	Ö.No	İsim	Sınıf	Sözel (TÜR)			Sözel (TAR)			Sözel (DİN)			Sözel (İNG)			Sayısal (MAT)			Sayısal (FEN)			Toplam			LGS	Dereceler						
				Türkçe			Tarih			Din K.ve A.B.			İngilizce			Matematik			Fen			Puanı			LGS	Dereceler						
				D	Y	N	D	Y	N	D	Y	N	D	Y	N	D	Y	N	D	Y	N	D	Y	N	D	Y	N	Puanı	Snf	Okul	İlçe	İl
Genel Ortalama				12	6	9,86	6	3	5,31	6	3	5,31	5	2	4,66	5	7	2,38	10	7	7,59	45	28	35,11	304,020							
Okul Ortalaması				12	6	10,43	7	3	5,84	6	3	5,28	6	2	5,59	5	6	2,98	10	7	7,98	47	27	38,10	313,820							
SINIF: 8L																																
1	937	NEHİR YILMAZ	8L	20	0	20,00	10	0	10,00	9	1	8,67	10	0	10,00	8	3	7,00	18	2	17,33	75	6	73,00	431,173			1	16	16	191	3356
2	1005	KUTAY AKTAŞ	8L	18	2	17,33	10	0	10,00	10	0	10,00	10	0	10,00	7	1	6,67	19	1	18,67	74	4	72,67	426,197			2	20	20	235	4057
3	917	HİR NUR ORMAN	8L	19	0	19,00	9	1	8,67	9	1	8,67	10	0	10,00	10	3	9,00	15	5	13,33	72	10	68,67	416,610			3	25	25	309	5613
4	1014	YAĞMUR VATAN	8L	19	1	18,67	10	0	10,00	9	1	8,67	10	0	10,00	8	2	7,33	16	4	14,67	72	8	69,34	415,791			4	26	26	313	5758
5	1787	İBRAHİM GÜRELER	8L	16	3	15,00	10	0	10,00	9	1	8,67	10	0	10,00	6	8	3,33	20	0	20,00	71	12	67,00	404,845			5	35	35	404	7908
6	1533	TUANA EMİN	8L	14	4	12,67	7	3	6,00	10	0	10,00	9	1	8,67	11	2	10,33	16	4	14,67	67	14	62,34	396,338			6	48	48	500	9922
7	1997	AYŞENUR TAN	8L	15	5	13,33	10	0	10,00	9	1	8,67	10	0	10,00	6	2	5,33	18	2	17,33	68	10	64,66	395,101			7	50	50	513	10238
8	1715	ELİF NAZ ÇAKIR	8L	16	4	14,67	7	3	6,00	9	1	8,67	9	1	8,67	8	8	5,33	18	2	17,33	67	19	60,67	392,238			8	56	56	536	10954
9	1640	AZRA CENNET ÖZDEMİR	8L	16	4	14,67	10	0	10,00	10	0	10,00	10	0	10,00	2	0	2,00	17	3	16,00	65	7	62,67	383,752			9	74	74	636	13219
10	1558	IRMAK KARADAYI	8L	19	1	18,67	8	2	7,33	9	1	8,67	10	0	10,00	1	1	0,67	16	4	14,67	63	9	60,01	383,004			10	75	75	645	13429
11	417	HAYALCEYLİN KAHRALAN	8L	18	2	17,33	8	2	7,33	9	1	8,67	10	0	10,00	5	14	0,33	14	6	12,00	64	25	55,66	364,786			11	111	111	863	18844
12	839	ZEYNEP DİREK	8L	17	3	16,00	8	2	7,33	10	0	10,00	10	0	10,00	2	0	2,00	11	9	8,00	58	14	53,33	352,105			12	134	134	1011	22869
13	979	YUSUF TALHA AKDOĞAN	8L	13	7	10,67	9	1	8,67	6	4	4,67	10	0	10,00	7	7	4,67	14	6	12,00	59	25	50,68	348,851			13	140	140	1051	23926
14	888	ECRİN DENİZ ÖLÇEK	8L	15	2	14,33	9	1	8,67	5	1	4,67	7	0	7,00	3	3	2,00	12	5	10,33	51	12	47,00	342,048			14	149	149	1124	26154
15	978	BATIN EGE DALKIRAN	8L	17	3	16,00	8	2	7,33	8	2	7,33	8	2	7,33	5	7	2,67	10	10	6,67	56	26	47,33	340,351			15	155	155	1147	26721
16	1818	NOUR SHAMİ	8L	16	4	14,67	9	1	8,67	8	2	7,33	6	4	4,67	3	2	2,33	9	8	6,33	51	21	44,00	329,956			16	169	169	1263	30176
17	1819	NURSENA AKBAŞ	8L	14	5	12,33	9	1	8,67	9	1	8,67	5	3	4,00	3	2	2,33	11	8	8,33	51	20	44,33	329,591			17	172	172	1268	30329
18	875	DAMLA NİDA ILGAR	8L	15	5	13,33	8	2	7,33	8	2	7,33	4	3	3,00	6	2	5,33	8	7	5,67	49	21	41,99	329,437			18	173	173	1270	30380
19	1554	EBUBEKİR İHTİYAROĞLU	8L	11	9	8,00	6	4	4,67	7	2	6,33	7	3	6,00	6	6	4,00	14	6	12,00	51	30	41,00	324,906			19	179	179	1324	31912
20	1770	HATİCE ÖNÜR	8L	15	5	13,33	8	2	7,33	8	2	7,33	5	0	5,00				10	9	7,00	46	18	39,99	315,272			20	199	199	1438	35359
21	167	AHMET MİRA	8L	15	4	13,67	8	2	7,33	6	4	4,67	4	4	2,67	5	3	4,00	7	10	3,67	45	27	36,01	311,395			21	206	206	1488	36793
22	1681	BİLAL YAR	8L	12	6	10,00	4	5	2,33	4	5	2,33	7	3	6,00	4	9	1,00	12	6	10,00	43	34	31,66	301,113			22	231	231	1627	40612
23	970	BEYZANUR ŞANVERDİ	8L	14	5	12,33	6	4	4,67	10	0	10,00	8	2	7,33	3	7	0,67	4	7	1,67	45	25	36,67	295,905			23	243	243	1693	42510
24	1714	ELİF ERYILMAZ	8L	11	5	9,33	5	2	4,33	8	1	7,67	4	1	3,67	2	3	1,00	9	6	7,00	39	18	33,00	295,771			24	245	245	1696	42567
25	1693	CEMİLE COŞKUN	8L	15	3	14,00	5	3	4,00	5	3	4,00	6	2	5,33	2	5	0,33	6	9	3,00	39	25	30,66	291,713			25	249	249	1741	44133
26	1759	EYÜP ENSAR CANKUR	8L	14	6	12,00	9	1	8,67	5	5	3,33	7	3	6,00	4	16	-1,33	7	13	2,67	46	44	31,34	282,050			26	260	260	1835	47744
27	381	YİĞİT YAVUZ	8L	11	6	9,00	7	3	6,00	7	1	6,67	1	9	-2,00	7	7	4,67	4	10	0,67	37	36	25,01	276,107			27	269	269	1883	50005
28	9350C	ANIL TURCALI	8L	9	8	6,33	7	3	6,00	5	5	3,33	1	4	-0,33	7	8	4,33	6	10	2,67	35	38	22,33	267,531			28	283	283	1983	53273
29	1904	ZEYNEP CEYLİN KOÇ	8L	7	10	3,67	7	3	6,00	2	6	0,00	5	4	3,67	5	8	2,33	10	10	6,67	36	41	22,34	263,638			29	288	288	2029	54746
30	1661	AYAZ GÜNALYAY	8L	9	8	6,33	9	1	8,67	3	5	1,33	1	9	-2,00	8	12	4,00	6	13	1,67	36	48	20,00	260,106			30	297	297	2060	56068
31	903	EMİR ÇETİN	8L	11	8	8,33	7	2	6,33	4	4	2,67	2	6	0,00	7	6	5,00	2	15	-3,00	33	41	19,33	255,469			31	304	304	2101	57760
32	1856	ÖMER ULUHATUN	8L	11	6	9,00	8	1	7,67	2	3	1,00	2	5	0,33	0	1	-0,33	4	7	1,67	27	23	19,34	254,493			32	305	305	2106	58107
33	858	MAHMUT KARATAŞ	8L	9	9	6,00	8	1	7,67	4	3	3,00	1	0	1,00	1	1	0,67	6	11	2,33	29	25	20,67	253,259			33	306	306	2124	58575

8L SINIFI NET LİSTESİ (LGS sıralı)

										KATILIMLAR																							
İL		İLÇE		OKUL			SINAV ADI			OKUL	İLÇE	İL	GENEL																				
İSTANBUL		BAYRAMPAŞA		PROF.MUHARREM ERGİN ORTAOKULU			8. SINIF İŞLEYEN ZEKA TÜRKİYE GENEL			397	397	2657	81088																				
Sıra	Ö.No	İsim	Sınıf	Sözel (TÜR)			Sözel (TAR)			Sözel (DİN)			Sözel (İNG)			Sayısal (MAT)			Sayısal (FEN)														
				Türkçe			Tarih			Din K.ve A.B.			İngilizce			Matematik			Fen			Toplam			LGS	Dereceler							
				D	Y	N	D	Y	N	D	Y	N	D	Y	N	D	Y	N	D	Y	N	D	Y	N	D	Y	N	Puanı	Snf	Okul	İlçe	İl	Genel
Genel Ortalama				12	6	9,86	6	3	5,31	6	3	5,31	5	2	4,66	5	7	2,38	10	7	7,59	45	28	35,11	304,020								
Okul Ortalaması				12	6	10,43	7	3	5,84	6	3	5,28	6	2	5,59	5	6	2,98	10	7	7,98	47	27	38,10	313,820								
SINIF: 8L																																	
34	1301	TOPRAK GÜRBÜZ	8L	9	7	6,67	5	5	3,33	4	6	2,00	2	7	-0,33	5	11	1,33	6	14	1,33	31	50	14,33	243,754	34	318	318	2202	61924	% 76		
35	812	YUSUF OMAR	8L	6	10	2,67	5	3	4,00	3	5	1,33	2	7	-0,33	6	6	4,00	5	10	1,67	27	41	13,34	238,922	35	323	323	2233	63638	% 78		
36	1855	ÖMER ŞİMŞEK	8L	11	5	9,33	4	5	2,33	3	4	1,67	1	8	-1,67	2	6	0,00	3	10	-0,33	24	38	11,33	238,493	36	324	324	2238	63786	% 79		
37	1033	EREN CEBECİ	8L	9	11	5,33	2	8	-0,67	1	9	-2,00	1	8	-1,67	3	8	0,33	7	8	4,33	23	52	5,65	229,825	37	334	334	2304	66733	% 82		
38	1562	KIVANÇ İHSAN ÖZTÜR	8L	8	12	4,00	7	3	6,00	2	3	1,00				4	16	-1,33	5	15	0,00	26	49	9,67	218,352	38	355	355	2405	70570	% 87		
39	1836	MUHAMMED NACİR	8L	7	13	2,67	3	7	0,67	3	7	0,67	3	7	0,67	5	15	0,00	5	15	0,00	26	64	4,68	209,734	39	367	367	2475	73243	% 90		
40	221	AMİNA ANSAROVA	8L	4	12	0,00	1	6	-1,00	3	5	1,33	2	6	0,00	7	8	4,33	3	14	-1,67	20	51	2,99	207,184	40	370	370	2490	74019	% 91		
41	86	ÇINAR KOC OKT Y	8L	7	13	2,67	3	5	1,33	1	9	-2,00	1	9	-2,00	4	16	-1,33	5	14	0,33	21	66	-1,00	197,459	41	381	381	2544	76719	% 95		
42	1641	KADİR ARDA CANAVA	8L	3	17	-2,67	5	5	3,33	1	9	-2,00	5	5	3,33	4	16	-1,33	6	14	1,33	24	66	1,99	189,767	42	388	388	2584	78244	% 96		

NET ORTALAMALARINA GÖRE KIYASLAMA

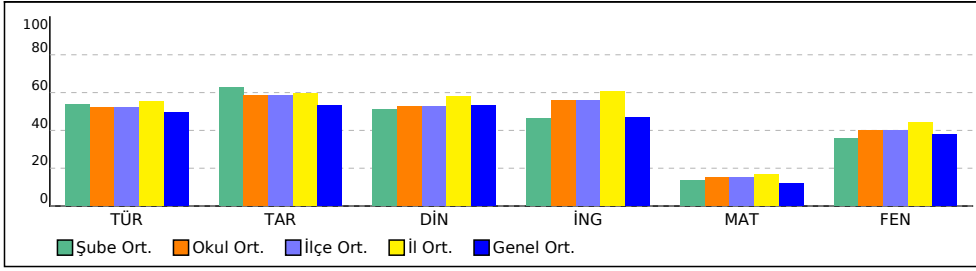

PUAN ORT. GÖRE KIYAS

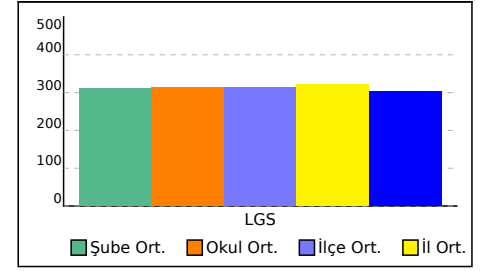

KURUM KARNESİ

İL	İLÇE	OKUL				SINAV		
İSTANBUL	BAYRAMPAŞA	PROF.MUHARREM ERGİN ORTAOKULU 8. SINIF İŞLEYEN ZEKA TÜRKİYE GENELİ DENEME SINAVI						
		Sözel (TÜR)	Sözel (TAR)	Sözel (DİN)	Sözel (İNG)	Sayısal (MAT)	Sayısal (FEN)	
		Türkçe	Tarih	Din K.ve A.B.	İngilizce	Matematik	Fen	Toplam
		Net	Net	Net	Net	Net	Net	Puan
Okul (397)		10,43	5,84	5,28	5,59	2,98	7,98	38,10
		▲	▲	▼	▲	▲	▲	▲
İlçe (397)		10,43 (1)	5,84 (1)	5,28 (1)	5,59 (1)	2,98 (1)	7,98 (1)	38,10 (1)
İl (2657)		11,05 (41)	5,95 (37)	5,80 (37)	6,05 (39)	3,29 (32)	8,88 (40)	41,02 (41)
Genel (81088)		9,86 (331)	5,31 (218)	5,31 (282)	4,66 (247)	2,38 (255)	7,59 (365)	35,11 (445)

Yukarıdaki tabloda okul satırında yazan değerler okulunuza ait ortalamalardır. Bu satırın altındaki oklar, okul ortalamasının genel ortalamaya göre durumunu gösterir. İlçe, il ve genel satırlarında ise; ilçenize, ilinize ve genele ait ortalama gösterilir.

ŞUBE ORTALAMALARI

	Sözel (TÜR)	Sözel (TAR)	Sözel (DİN)	Sözel (İNG)	Sayısal (MAT)	Sayısal (FEN)	Toplam	LGS
	Türkçe	Tarih	Din K.ve A.B.	İngilizce	Matematik	Fen	Net	Puan
	Net	Net	Net	Net	Net	Net	Net	Puan
(2)	1,34	1,33	-1,83	-0,84	1,17	1,34	2,51	208,500
G	5,67	1,00	4,67	0,67	-0,67	0,67	12,01	230,840
(1)	5,33	1,00	1,00	0,67	3,67	3,67	15,34	253,240
7E	7,00	4,00	1,67	4,67	1,67	0,67	19,68	251,880
(1)	15,04	8,29	8,34	8,54	7,25	14,12	61,58	391,730
8A	14,45	7,55	7,50	8,58	5,09	11,08	54,25	364,650
(34)	14,35	7,62	6,89	8,32	5,02	12,14	54,34	366,900
8B	9,14	5,14	4,50	5,05	1,59	5,98	31,40	290,660
(33)	7,82	5,76	3,81	5,07	1,57	5,82	29,85	283,910
8C	10,89	5,38	4,02	5,07	2,18	8,23	35,77	309,540
(34)	6,70	4,20	4,11	2,88	0,54	6,77	25,20	273,290
8D	9,31	4,97	5,22	5,23	1,87	5,91	32,51	293,640
(37)	9,80	5,31	4,97	5,57	4,10	8,03	37,78	314,580
8E	11,67	4,33	7,33	5,00	5,67	5,33	39,33	320,260
(38)	7,69	4,43	4,56	3,55	1,37	4,01	25,61	271,920
8F	10,73	6,26	5,12	4,62	2,74	7,14	36,61	309,630
(36)								
8G								
(35)								
8H								
(37)								
8I								
(35)								
8J								
(1)								
8K								
(30)								
8L								
(42)								

Yukarıdaki şube ortalamaları tablosunda şubelerinize ait ortalamalar okul ortalaması ile kıyaslanmıştır. Şube isimlerinin altında parantez içindeki değerler şube katılımıdır. Eğer şube ortalaması, okul ortalamasından daha iyiyse yeşil yazı rengiyle, kötüyse kırmızı yazı rengiyle gösterilir.

KATILIM RAPORU						
	Sınava Katılan					
	Öğrenci	Sınıf	Okul	İlçe	İl	
PROF.MUHARREM ERGİN ORTAOKULU okulunda	397	16				
BAYRAMPAŞA ilçesinde	397	16	1			
İSTANBUL ilinde	2657	239	52	22		
Genelde	81088	5713	1379	315	70	

DERECELER	
Genelde	sınava 1379 okul katıldı, okulunuz [LGS] puanında 474. oldu
İSTANBUL ilinde	sınava 52 okul katıldı, okulunuz [LGS] puanında 40. oldu
BAYRAMPAŞA ilçesinde	sınava 1 okul katıldı, okulunuz [LGS] puanında 1. oldu

KURUM KARNESİ

İL	İLÇE	OKUL	SINAV
İSTANBUL	BAYRAMPAŞA	PROF.MUHARREM ERGİN ORTAOKULU	8. SINIF İŞLEYEN ZEKA TÜRKİYE GENELİ DENEME SINAVI

NET ORTALAMALARINA GÖRE KIYASLAMA

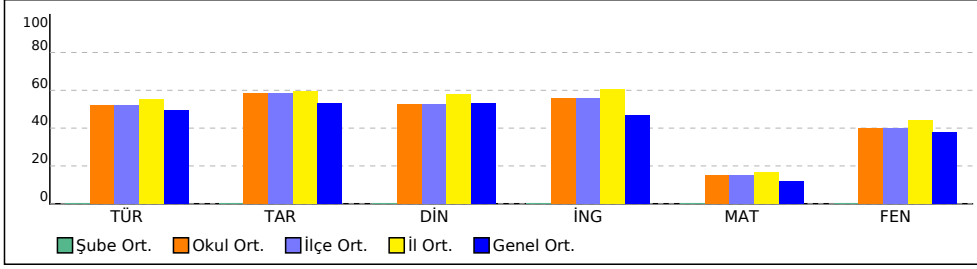

PUAN ORT. GÖRE KIYAS

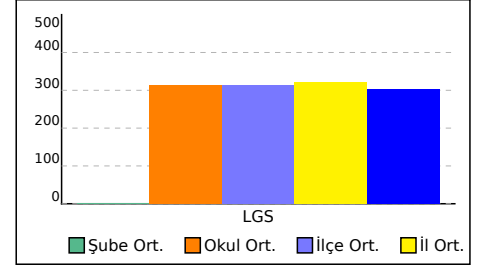

KURUM KARNESİ

İL	İLÇE	OKUL	SINAV
İSTANBUL	BAYRAMPAŞA	PROF.MUHARREM ERGİN ORTAOKULU	8. SINIF İŞLEYEN ZEKA TÜRKİYE GENELİ DENEME SINAVI

Bu sayfada kurumunuzdaki öğrencilere ait kazanım analizi verilmektedir. Her test başlığının yanında ilgili testle ilgili işlem yapmış öğrenci sayısı verilmektedir. Her kazanım için başarı durumu hesaplanırken bu öğrenci sayıları dikkate alınmıştır.

Sözel (TÜR)	Soru	D	Y	%
Türkçe				
[+] Okudukları ile ilgili çıkarımlarda bulunur.	1	0,71	0,28	71
[+] Metinler arasında karşılaştırma yapar.	1	0,73	0,19	73
[+] Bağlamdan yararlanarak bilmediği kelime ve kelime gruplarının anlamını tahmin eder.	4	2,33	1,43	58
[-] Fiilimsilerin cümledeki işlevlerini kavrar.	2	0,77	0,93	38
[+] Metnin konusunu belirler.	1	0,70	0,27	70
[+] Metindeki söz sanatlarını tespit eder.	1	0,79	0,16	79
[-] Deyim, atasözü ve özdeyişlerin metne katkısını belirler.	1	0,26	0,65	26
[+] Metindeki iş ve işlem basamaklarını kavrar.	1	0,79	0,17	79
[-] Yazdıklarını düzenler.	1	0,37	0,50	37
[+] Metinle ilgili soruları cevaplar.	1	0,89	0,08	89
[+] Metin türlerini ayırt eder.	1	0,61	0,25	61
[+] Metindeki yardımcı fikirleri belirler.	1	0,76	0,18	76
[+] Görsellerle ilgili soruları cevaplar.	1	0,73	0,24	73
[+] Noktalama işaretlerine dikkat ederek sesli ve sessiz okur.	1	0,76	0,18	76
[+] Metnin içeriğini yorumlar.	1	0,61	0,31	61
[+] Grafik, tablo ve çizelgeyle sunulan bilgileri yorumlar.	1	0,64	0,27	64

Sözel (DİN)	Soru	D	Y	%
Din K.ve A.B.				
[+] Kader ve kaza inancını ayet ve hadislerle açıklar.	7	4,15	2,24	59
[+] İnsanın ilmi, iradesi, sorumluluğu ile kader arasında ilişki kurar.	3	2,09	0,66	70

Sayısal (MAT)	Soru	D	Y	%
Matematik				
[-] Verilen pozitif tam sayıların pozitif tam sayı çarpanlarını bulur, pozitif tam sayıların pozitif tam sayı çarpanlarını üslü ifadelerin çarpımı şeklinde yazar.	5	1,39	1,42	28
[-] Üslü ifadelerde ilgili temel kuralları anlar, birbirine denk ifadeler oluşturur.	6	0,91	2,01	15
[-] İki doğal sayının en büyük ortak bölenini (EBOB) ve en küçük ortak katını (EKOK) hesaplar, ilgili problemleri çözer.	6	1,79	1,71	30
[-] Verilen iki doğal sayının aralarında asal olup olmadığını belirler.	2	0,73	0,70	37
[-] Tam sayıların, tam sayı kuvvetlerini hesaplar.	1	0,19	0,26	19

Sözel (TAR)	Soru	D	Y	%
Tarih				
[+] Avrupa'daki gelişmelerin yansımaları bağlamında Osmanlı Devleti'nin yirminci yüzyılın başlarındaki siyasi ve sosyal durumunu kavrar.	5	3,04	1,63	61
[+] Mustafa Kemal'in çocukluk ve öğrenim hayatından hareketle onun kişilik özelliklerinin oluşumu hakkında çıkarımlarda bulunur.	4	2,92	0,86	73
[+] Gençlik döneminde Mustafa Kemal'in fikir hayatını etkileyen önemli kişileri ve olayları kavrar.	1	0,76	0,16	76

Sözel (İNG)	Soru	D	Y	%
İngilizce				
[+] Students will be able to understand short and simple texts about friendship.	5	3,11	1,25	62
[+] Students will be able to interact with reasonable ease in structured situations and short conversations involving accepting and refusing an offer/invitation, apologizing and making simple inquiries.	3	1,94	0,73	65
[+] Students will be able to understand the specific information in short conversations on everyday topics, such as accepting and refusing an offer/invitation, apologizing and making simple inquiries.	1	0,66	0,24	66
[+] Students will be able to understand short and simple invitation letters, cards and e-mails.	1	0,69	0,22	69

Sayısal (FEN)	Soru	D	Y	%
Fen				
[+] Mevsimlerin oluşumuna yönelik tahminlerde bulunur.	13	6,81	4,41	52
[-] İklim ve hava olayları arasındaki farkı açıklar.	6	2,82	2,56	47
[+] İklim biliminin (klimatoloji) bir bilim dalı olduğunu ve bu alanda çalışan uzmanlara iklim bilimci (klimatolog) adı verildiğini söyler.	1	0,73	0,17	73

ŞUBE KARNESİ

İL	İLÇE	OKUL	SINAV
İSTANBUL	BAYRAMPAŞA	PROF.MUHARREM ERGİN ORTAOKULU	8. SINIF İŞLEYEN ZEKA TÜRKİYE GENELİ DENEME SINAVI

	Sözel (TÜR)	Sözel (TAR)	Sözel (DİN)	Sözel (İNG)	Sayısal (MAT)	Sayısal (FEN)	Toplam	LGS Puan
	Türkçe	Tarih	Din K.ve A.B.	İngilizce	Matematik	Fen		
	Net	Net	Net	Net	Net	Net		
(2)	1,34	1,33	-1,83	-0,84	1,17	1,34	2,51	208,500
	▼	▼	▼	▼	▼	▼	▼	▼
Okul (397)	10,43 (16)	5,84 (14)	5,28 (16)	5,59 (14)	2,98 (14)	7,98 (14)	38,10 (16)	313,820
İlçe (397)	10,43 (16)	5,84 (14)	5,28 (16)	5,59 (14)	2,98 (14)	7,98 (14)	38,10 (16)	313,820
İl (2657)	11,05 (183)	5,95 (155)	5,80 (162)	6,05 (151)	3,29 (132)	8,88 (183)	41,02 (211)	322,100
Genel (81088)	9,86 (1367)	5,31 (750)	5,31 (907)	4,66 (994)	2,38 (743)	7,59 (1376)	35,11 (3152)	304,020

Yukarıdaki tabloda şube isminin yazdığı satırda yazan değerler şubenize ait ortalamalardır. Bu satırın altındaki oklar, şube ortalamasının genel ortalamaya göre durumunu gösterir. Okul, ilçe, il ve genel satırlarında ise; okulunuza, ilçenize, ilinize ve genele ait ortalama gösterilir.

Eğer şube ortalamamız bu değerlere göre daha iyiyse yeşil yazı rengiyle, kötüyse kırmızı yazı rengiyle ilgili değer gösterilir.

Ortalama türlerinin altındaki parantez içindeki değerler katılım sayılarıdır. Ortalama değerlerinin sağında parantez içindeki değerler, o derste şubenin kaçınıcı olduğunu gösterir.

KATILIM RAPORU					
	Sınava Katılan				
	Öğrenci	Şube	Okul	İlçe	İl
şubesinde	2				
Okulunuzda	397	16			
BAYRAMPAŞA ilçesinde	397	16	1		
İSTANBUL ilinde	2657	239	52	22	
Genelde	81088	5713	1379	315	70

DERECELER
Genelde sınava 5713 şube katıldı, şubeniz [LGS] puanında 4648. oldu
İSTANBUL ilinde sınava 239 şube katıldı, şubeniz [LGS] puanında 220. oldu
BAYRAMPAŞA ilçesinde sınava 16 şube katıldı, şubeniz [LGS] puanında 16. oldu
Okulunuzda sınava 16 şube katıldı, şubeniz [LGS] puanında 16. oldu

NET ORTALAMALARINA GÖRE KIYASLAMA

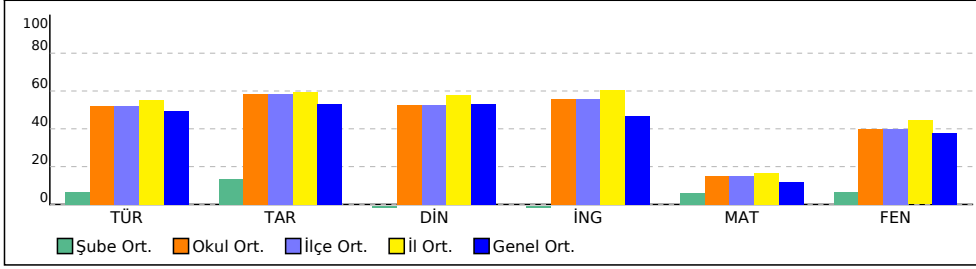

PUAN ORT. GÖRE KIYAS

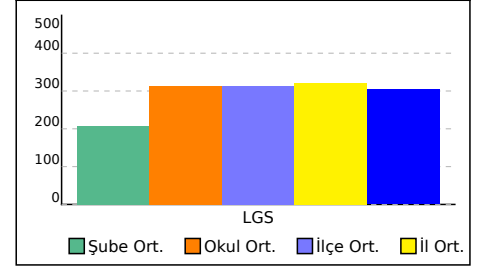

ŞUBE KARNESİ

İL	İLÇE	OKUL	SINAV
İSTANBUL	BAYRAMPAŞA	PROF.MUHARREM ERGİN ORTAOKULU	8. SINIF İŞLEYEN ZEKA TÜRKİYE GENELİ DENEME SINAVI

Bu sayfada şubenizdeki öğrencilere ait kazanım analizi verilmektedir. Her test başlığının yanında ilgili testle ilgili işlem yapmış öğrenci sayısı verilmektedir. Her kazanım için başarı durumu hesaplanırken bu öğrenci sayıları dikkate alınmıştır.

Sözel (TÜR)	Soru	D	Y	%
Türkçe				
[+] Okudukları ile ilgili çıkarımlarda bulunur.	1	0,50	0,50	50
[+] Metinler arasında karşılaştırma yapar.	1	0,50	0,50	50
[-] Bağlamdan yararlanarak bilmediği kelime ve kelime gruplarının anlamını tahmin eder.	4	1,50	2,50	38
[-] Fiiimsilerin cümledeki işlevlerini kavrar.	2	0,50	1,50	25
[-] Metnin konusunu belirler.	1	0	1,00	0
[-] Metindeki söz sanatlarını tespit eder.	1	0	1,00	0
[-] Deyim, atasözü ve özdeyişlerin metne katkısını belirler.	1	0	1,00	0
[+] Metindeki iş ve işlem basamaklarını kavrar.	1	0,50	0,50	50
[+] Yazdıklarını düzenler.	1	0,50	0,50	50
[+] Metinle ilgili soruları cevaplar.	1	0,50	0,50	50
[+] Metin türlerini ayırt eder.	1	0,50	0,50	50
[-] Metindeki yardımcı fikirleri belirler.	1	0	1,00	0
[-] Görsellerle ilgili soruları cevaplar.	1	0	1,00	0
[+] Noktalama işaretlerine dikkat ederek sesli ve sessiz okur.	1	1,00	0	100
[-] Metnin içeriğini yorumlar.	1	0	1,00	0
[-] Grafik, tablo ve çizelgeyle sunulan bilgileri yorumlar.	1	0	1,00	0

Sözel (DİN)	Soru	D	Y	%
Din K.ve A.B.				
[-] Kader ve kaza inancını ayet ve hadislerle açıklar.	7	0	6,50	0
[-] İnsanın ilmi, iradesi, sorumluluğu ile kader arasında ilişki kurar.	3	1,00	2,00	33

Sayısal (MAT)	Soru	D	Y	%
Matematik				
[-] Verilen pozitif tam sayıların pozitif tam sayı çarpanlarını bulur, pozitif tam sayıların pozitif tam sayı çarpanlarını üslü ifadelerin çarpımı şeklinde yazar.	5	1,00	3,00	20
[-] Üslü ifadelerde ilgili temel kuralları anlar, birbirine denk ifadeler oluşturur.	6	2,00	4,00	33
[-] İki doğal sayının en büyük ortak bölenini (EBOB) ve en küçük ortak katını (EKOK) hesaplar, ilgili problemleri çözer.	6	1,00	5,00	17
[+] Verilen iki doğal sayının aralarında asal olup olmadığını belirler.	2	1,00	0,50	50
[+] Tam sayıların, tam sayı kuvvetlerini hesaplar.	1	0,50	0,50	50

Sözel (TAR)	Soru	D	Y	%
Tarih				
[-] Avrupa'daki gelişmelerin yansımaları bağlamında Osmanlı Devleti'nin yirminci yüzyılın başlarındaki siyasi ve sosyal durumunu kavrar.	5	2,00	3,00	40
[-] Mustafa Kemal'in çocukluk ve öğrenim hayatından hareketle onun kişilik özelliklerinin oluşumu hakkında çıkarımlarda bulunur.	4	1,50	2,50	38
[-] Gençlik döneminde Mustafa Kemal'in fikir hayatını etkileyen önemli kişileri ve olayları kavrar.	1	0	1,00	0

Sözel (İNG)	Soru	D	Y	%
İngilizce				
[-] Students will be able to understand short and simple texts about friendship.	5	0,50	3,00	10
[-] Students will be able to interact with reasonable ease in structured situations and short conversations involving accepting and refusing an offer/invitation, apologizing and making simple inquiries.	3	0	1,50	0
[-] Students will be able to understand the specific information in short conversations on everyday topics, such as accepting and refusing an offer/invitation, apologizing and making simple inquiries.	1	0	0,50	0
[+] Students will be able to understand short and simple invitation letters, cards and e-mails.	1	0,50	0,50	50

Sayısal (FEN)	Soru	D	Y	%
Fen				
[-] Mevsimlerin oluşumuna yönelik tahminlerde bulunur.	13	3,50	9,50	27
[-] İklim ve hava olayları arasındaki farkı açıklar.	6	2,00	4,00	33
[+] İklim biliminin (klimatoloji) bir bilim dalı olduğunu ve bu alanda çalışan uzmanlara iklim bilimci (klimatolog) adı verildiğini söyler.	1	0,50	0,50	50

G ŞUBE KARNESİ

İL	İLÇE	OKUL	SINAV
İSTANBUL	BAYRAMPAŞA	PROF.MUHARREM ERGİN ORTAOKULU	8. SINIF İŞLEYEN ZEKA TÜRKİYE GENELİ DENEME SINAVI

	Sözel (TÜR)	Sözel (TAR)	Sözel (DİN)	Sözel (İNG)	Sayısal (MAT)	Sayısal (FEN)	Toplam	LGS Puanı
	Türkçe	Tarih	Din K.ve A.B.	İngilizce	Matematik	Fen		
	Net	Net	Net	Net	Net	Net		
G (1)	5,67	1,00	4,67	0,67	-0,67	0,67	12,01	230,840
	▼	▼	▼	▼	▼	▼	▼	▼
Okul (397)	10,43 (14)	5,84 (15)	5,28 (8)	5,59 (13)	2,98 (16)	7,98 (15)	38,10 (15)	313,820
İlçe (397)	10,43 (14)	5,84 (15)	5,28 (8)	5,59 (13)	2,98 (16)	7,98 (15)	38,10 (15)	313,820
İl (2657)	11,05 (173)	5,95 (156)	5,80 (110)	6,05 (147)	3,29 (176)	8,88 (186)	41,02 (206)	322,100
Genel (81088)	9,86 (1085)	5,31 (771)	5,31 (480)	4,66 (893)	2,38 (926)	7,59 (1426)	35,11 (2927)	304,020

Yukarıdaki tabloda şube isminin yazdığı satırda yazan değerler şubenize ait ortalamalardır. Bu satırın altındaki oklar, şube ortalamasının genel ortalamaya göre durumunu gösterir. Okul, ilçe, il ve genel satırlarında ise; okulunuza, ilçenize, ilinize ve genele ait ortalama gösterilir. Eğer şube ortalamamız bu değerlere göre daha iyiyse yeşil yazı rengiyle, kötüyse kırmızı yazı rengiyle ilgili değer gösterilir. Ortalama türlerinin altındaki parantez içindeki değerler katılım sayılarıdır. Ortalama değerlerinin sağında parantez içindeki değerler, o derste şubenin kaçınıcı olduğunu gösterir.

KATILIM RAPORU					
	Sınava Katılan				
	Öğrenci	Şube	Okul	İlçe	İl
G şubesinde	1				
Okulunuzda	397	16			
BAYRAMPAŞA ilçesinde	397	16	1		
İSTANBUL ilinde	2657	239	52	22	
Genelde	81088	5713	1379	315	70

DERECELER
Genelde sınava 5713 şube katıldı, şubeniz [LGS] puanında 4347. oldu
İSTANBUL ilinde sınava 239 şube katıldı, şubeniz [LGS] puanında 215. oldu
BAYRAMPAŞA ilçesinde sınava 16 şube katıldı, şubeniz [LGS] puanında 15. oldu
Okulunuzda sınava 16 şube katıldı, şubeniz [LGS] puanında 15. oldu

NET ORTALAMALARINA GÖRE KIYASLAMA

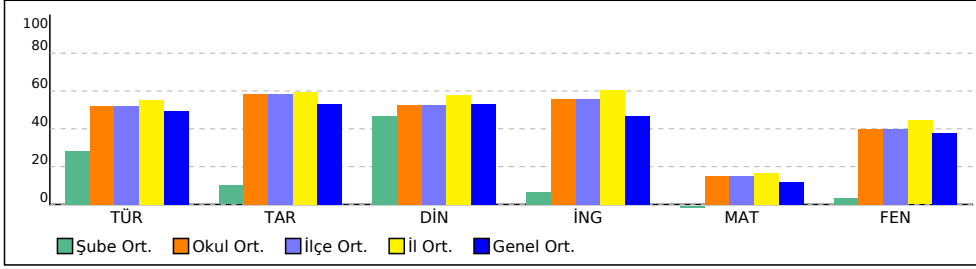

PUAN ORT. GÖRE KIYAS

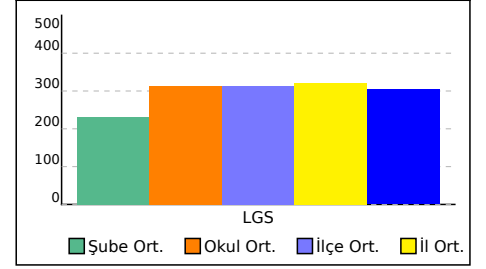

G ŞUBE KARNESİ

İL	İLÇE	OKUL	SINAV
İSTANBUL	BAYRAMPAŞA	PROF.MUHARREM ERGİN ORTAOKULU	8. SINIF İŞLEYEN ZEKA TÜRKİYE GENELİ DENEME SINAVI

Bu sayfada şubenizdeki öğrencilere ait kazanım analizi verilmektedir. Her test başlığının yanında ilgili testle ilgili işlem yapmış öğrenci sayısı verilmektedir. Her kazanım için başarı durumu hesaplanırken bu öğrenci sayıları dikkate alınmıştır.

Sözel (TÜR)	Soru	D	Y	%
Türkçe				
[-] Okudukları ile ilgili çıkarımlarda bulunur.	1	0,33	0,67	33
[+] Metinler arasında karşılaştırma yapar.	1	0,67	0,33	67
[-] Bağlamdan yararlanarak bilmediği kelime ve kelime gruplarının anlamını tahmin eder.	4	1,33	2,00	33
[-] Fiiimsilerin cümledeki işlevlerini kavrar.	2	0,33	1,67	17
[-] Metnin konusunu belirler.	1	0	1,00	0
[-] Metindeki söz sanatlarını tespit eder.	1	0	1,00	0
[-] Deyim, atasözü ve özdeyişlerin metne katkısını belirler.	1	0	0,67	0
[+] Metindeki iş ve işlem basamaklarını kavrar.	1	0,67	0,33	67
[-] Yazdıklarını düzenler.	1	0,33	0,67	33
[+] Metinle ilgili soruları cevaplar.	1	0,67	0,33	67
[+] Metin türlerini ayırt eder.	1	0,67	0,33	67
[-] Metindeki yardımcı fikirleri belirler.	1	0,33	0,67	33
[-] Görsellerle ilgili soruları cevaplar.	1	0	0,67	0
[+] Noktalama işaretlerine dikkat ederek sesli ve sessiz okur.	1	1,00	0	100
[-] Metnin içeriğini yorumlar.	1	0	0,67	0
[-] Grafik, tablo ve çizelgeyle sunulan bilgileri yorumlar.	1	0,33	0,67	33

Sözel (DİN)	Soru	D	Y	%
Din K.ve A.B.				
[-] Kader ve kaza inancını ayet ve hadislerle açıklar.	7	1,33	5,33	19
[-] İnsanın ilmi, iradesi, sorumluluğu ile kader arasında ilişki kurar.	3	1,33	1,67	44

Sayısal (MAT)	Soru	D	Y	%
Matematik				
[-] Verilen pozitif tam sayıların pozitif tam sayı çarpanlarını bulur, pozitif tam sayıların pozitif tam sayı çarpanlarını üslü ifadelerin çarpımı şeklinde yazar.	5	0,67	3,00	13
[-] Üslü ifadelerde ilgili temel kuralları anlar, birbirine denk ifadeler oluşturur.	6	1,33	4,67	22
[-] İki doğal sayının en büyük ortak bölenini (EBOB) ve en küçük ortak katını (EKOK) hesaplar, ilgili problemleri çözer.	6	1,67	4,33	28
[-] Verilen iki doğal sayının aralarında asal olup olmadığını belirler.	2	0,67	1,00	33
[+] Tam sayıların, tam sayı kuvvetlerini hesaplar.	1	0,67	0,33	67

Sözel (TAR)	Soru	D	Y	%
Tarih				
[-] Avrupa'daki gelişmelerin yansımaları bağlamında Osmanlı Devleti'nin yirminci yüzyılın başlarındaki siyasi ve sosyal durumunu kavrar.	5	2,00	3,00	40
[-] Mustafa Kemal'in çocukluk ve öğrenim hayatından hareketle onun kişilik özelliklerinin oluşumu hakkında çıkarımlarda bulunur.	4	1,33	2,67	33
[-] Gençlik döneminde Mustafa Kemal'in fikir hayatını etkileyen önemli kişileri ve olayları kavrar.	1	0	0,67	0

Sözel (İNG)	Soru	D	Y	%
İngilizce				
[-] Students will be able to understand short and simple texts about friendship.	5	0,67	3,33	13
[-] Students will be able to interact with reasonable ease in structured situations and short conversations involving accepting and refusing an offer/invitation, apologizing and making simple inquiries.	3	0,67	1,33	22
[-] Students will be able to understand the specific information in short conversations on everyday topics, such as accepting and refusing an offer/invitation, apologizing and making simple inquiries.	1	0	0,67	0
[-] Students will be able to understand short and simple invitation letters, cards and e-mails.	1	0,33	0,67	33

Sayısal (FEN)	Soru	D	Y	%
Fen				
[-] Mevsimlerin oluşumuna yönelik tahminlerde bulunur.	13	3,33	9,33	26
[-] İklim ve hava olayları arasındaki farkı açıklar.	6	1,67	4,00	28
[+] İklim biliminin (klimatoloji) bir bilim dalı olduğunu ve bu alanda çalışan uzmanlara iklim bilimci (klimatolog) adı verildiğini söyler.	1	0,67	0,33	67

7E ŞUBE KARNESİ

İL	İLÇE	OKUL	SINAV
İSTANBUL	BAYRAMPAŞA	PROF.MUHARREM ERGİN ORTAOKULU	8. SINIF İŞLEYEN ZEKA TÜRKİYE GENELİ DENEME SINAVI

	Sözel (TÜR)	Sözel (TAR)	Sözel (DİN)	Sözel (İNG)	Sayısal (MAT)	Sayısal (FEN)	Toplam	LGS Puan
	Türkçe	Tarih	Din K.ve A.B.	İngilizce	Matematik	Fen		
	Net	Net	Net	Net	Net	Net		
7E (1)	5,33	1,00	1,00	0,67	3,67	3,67	15,34	253,240
	▼	▼	▼	▼	▲	▼	▼	▼
Okul (397)	10,43 (15)	5,84 (15)	5,28 (15)	5,59 (13)	2,98 (6)	7,98 (13)	38,10 (14)	313,820
İlçe (397)	10,43 (15)	5,84 (15)	5,28 (15)	5,59 (13)	2,98 (6)	7,98 (13)	38,10 (14)	313,820
İl (2657)	11,05 (175)	5,95 (156)	5,80 (158)	6,05 (147)	3,29 (79)	8,88 (169)	41,02 (202)	322,100
Genel (81088)	9,86 (1117)	5,31 (771)	5,31 (823)	4,66 (893)	2,38 (496)	7,59 (1164)	35,11 (2766)	304,020

Yukarıdaki tabloda şube isminin yazdığı satırda yazan değerler şubenize ait ortalamalardır. Bu satırın altındaki oklar, şube ortalamasının genel ortalamaya göre durumunu gösterir. Okul, ilçe, il ve genel satırlarında ise; okulunuza, ilçenize, ilinize ve genele ait ortalama gösterilir. Eğer şube ortalamamız bu değerlere göre daha iyiyse yeşil yazı rengiyle, kötüyse kırmızı yazı rengiyle ilgili değer gösterilir. Ortalama türlerinin altındaki parantez içindeki değerler katılım sayılarıdır. Ortalama değerlerinin sağında parantez içindeki değerler, o derste şubenin kaçınıcı olduğunu gösterir.

KATILIM RAPORU					
	Sınava Katılan				
	Öğrenci	Şube	Okul	İlçe	İl
7E şubesinde	1				
Okulunuzda	397	16			
BAYRAMPAŞA ilçesinde	397	16	1		
İSTANBUL ilinde	2657	239	52	22	
Genelde	81088	5713	1379	315	70

DERECELER
Genelde sınava 5713 şube katıldı, şubeniz [LGS] puanında 3826. oldu
İSTANBUL ilinde sınava 239 şube katıldı, şubeniz [LGS] puanında 203. oldu
BAYRAMPAŞA ilçesinde sınava 16 şube katıldı, şubeniz [LGS] puanında 13. oldu
Okulunuzda sınava 16 şube katıldı, şubeniz [LGS] puanında 13. oldu

NET ORTALAMALARINA GÖRE KIYASLAMA

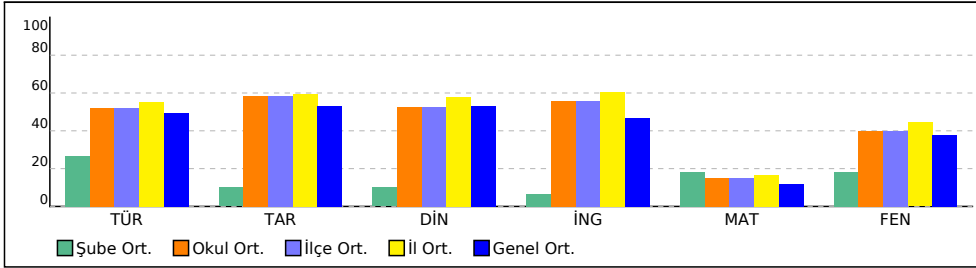

PUAN ORT. GÖRE KIYAS

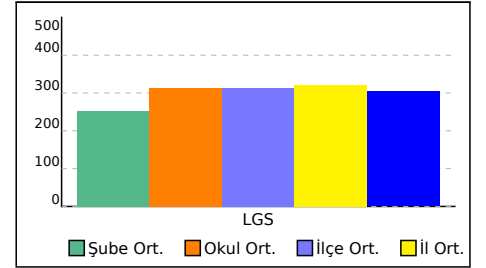

7E ŞUBE KARNESİ

İL	İLÇE	OKUL	SINAV
İSTANBUL	BAYRAMPAŞA	PROF.MUHARREM ERGİN ORTAOKULU	8. SINIF İŞLEYEN ZEKA TÜRKİYE GENELİ DENEME SINAVI

Bu sayfada şubenizdeki öğrencilere ait kazanım analizi verilmektedir. Her test başlığının yanında ilgili testle ilgili işlem yapmış öğrenci sayısı verilmektedir. Her kazanım için başarı durumu hesaplanırken bu öğrenci sayıları dikkate alınmıştır.

Sözel (TÜR)	Soru	D	Y	%
Türkçe				
[-] Okudukları ile ilgili çıkarımlarda bulunur.	1	0,25	0,75	25
[+] Metinler arasında karşılaştırma yapar.	1	0,50	0,25	50
[-] Bağlamdan yararlanarak bilmediği kelime ve kelime gruplarının anlamını tahmin eder.	4	1,00	2,00	25
[-] Fiiilsilerin cümledeki işlevlerini kavrar.	2	0,25	1,50	13
[-] Metnin konusunu belirler.	1	0	0,75	0
[-] Metindeki söz sanatlarını tespit eder.	1	0,25	0,75	25
[-] Deyim, atasözü ve özdeyişlerin metne katkısını belirler.	1	0,25	0,50	25
[+] Metindeki iş ve işlem basamaklarını kavrar.	1	0,75	0,25	75
[+] Yazdıklarını düzenler.	1	0,50	0,50	50
[+] Metinle ilgili soruları cevaplar.	1	0,75	0,25	75
[+] Metin türlerini ayırt eder.	1	0,50	0,25	50
[-] Metindeki yardımcı fikirleri belirler.	1	0,25	0,50	25
[-] Görsellerle ilgili soruları cevaplar.	1	0,25	0,50	25
[+] Noktalama işaretlerine dikkat ederek sesli ve sessiz okur.	1	1,00	0	100
[-] Metnin içeriğini yorumlar.	1	0	0,50	0
[-] Grafik, tablo ve çizelgeyle sunulan bilgileri yorumlar.	1	0,25	0,75	25

Sözel (DİN)	Soru	D	Y	%
Din K.ve A.B.				
[-] Kader ve kaza inancını ayet ve hadislerle açıklar.	7	1,25	4,75	18
[-] İnsanın ilmi, iradesi, sorumluluğu ile kader arasında ilişki kurar.	3	1,25	1,25	42

Sayısal (MAT)	Soru	D	Y	%
Matematik				
[-] Verilen pozitif tam sayıların pozitif tam sayı çarpanlarını bulur, pozitif tam sayıların pozitif tam sayı çarpanlarını üslü ifadelerin çarpımı şeklinde yazar.	5	1,00	2,25	20
[-] Üslü ifadelerde ilgili temel kuralları anlar, birbirine denk ifadeler oluşturur.	6	1,00	3,75	17
[-] İki doğal sayının en büyük ortak bölenini (EBOB) ve en küçük ortak katını (EKOK) hesaplar, ilgili problemleri çözer.	6	1,75	3,75	29
[-] Verilen iki doğal sayının aralarında asal olup olmadığını belirler.	2	0,75	1,00	38
[+] Tam sayıların, tam sayı kuvvetlerini hesaplar.	1	0,50	0,25	50

Sözel (TAR)	Soru	D	Y	%
Tarih				
[-] Avrupa'daki gelişmelerin yansımaları bağlamında Osmanlı Devleti'nin yirminci yüzyılın başlarındaki siyasi ve sosyal durumunu kavrar.	5	1,50	2,75	30
[-] Mustafa Kemal'in çocukluk ve öğrenim hayatından hareketle onun kişilik özelliklerinin oluşumu hakkında çıkarımlarda bulunur.	4	1,50	2,25	38
[-] Gençlik döneminde Mustafa Kemal'in fikir hayatını etkileyen önemli kişileri ve olayları kavrar.	1	0	0,50	0

Sözel (İNG)	Soru	D	Y	%
İngilizce				
[-] Students will be able to understand short and simple texts about friendship.	5	0,50	3,00	10
[-] Students will be able to interact with reasonable ease in structured situations and short conversations involving accepting and refusing an offer/invitation, apologizing and making simple inquiries.	3	0,75	1,25	25
[-] Students will be able to understand the specific information in short conversations on everyday topics, such as accepting and refusing an offer/invitation, apologizing and making simple inquiries.	1	0,25	0,50	25
[-] Students will be able to understand short and simple invitation letters, cards and e-mails.	1	0,25	0,75	25

Sayısal (FEN)	Soru	D	Y	%
Fen				
[-] Mevsimlerin oluşumuna yönelik tahminlerde bulunur.	13	3,75	8,50	29
[-] İklim ve hava olayları arasındaki farkı açıklar.	6	1,50	4,00	25
[+] İklim biliminin (klimatoloji) bir bilim dalı olduğunu ve bu alanda çalışan uzmanlara iklim bilimci (klimatolog) adı verildiğini söyler.	1	0,75	0,25	75

7H ŞUBE KARNESİ

İL	İLÇE	OKUL	SINAV
İSTANBUL	BAYRAMPAŞA	PROF.MUHARREM ERGİN ORTAOKULU	8. SINIF İŞLEYEN ZEKA TÜRKİYE GENELİ DENEME SINAVI

7H (1)	Sözel (TÜR)	Sözel (TAR)	Sözel (DİN)	Sözel (İNG)	Sayısal (MAT)	Sayısal (FEN)	Toplam	LGS Puan
	Türkçe	Tarih	Din K.ve A.B.	İngilizce	Matematik	Fen		
	Net	Net	Net	Net	Net	Net		
	7,00	4,00	1,67	4,67	1,67	0,67	19,68	251,880
	▼	▼	▼	▲	▼	▼	▼	▼
Okul (397)	10,43 (12)	5,84 (13)	5,28 (14)	5,59 (9)	2,98 (10)	7,98 (15)	38,10 (13)	313,820
İlçe (397)	10,43 (12)	5,84 (13)	5,28 (14)	5,59 (9)	2,98 (10)	7,98 (15)	38,10 (13)	313,820
İl (2657)	11,05 (158)	5,95 (133)	5,80 (155)	6,05 (104)	3,29 (119)	8,88 (186)	41,02 (190)	322,100
Genel (81088)	9,86 (960)	5,31 (502)	5,31 (771)	4,66 (501)	2,38 (693)	7,59 (1426)	35,11 (2561)	304,020

Yukarıdaki tabloda şube isminin yazdığı satırda yazan değerler şubenize ait ortalamalardır. Bu satırın altındaki oklar, şube ortalamasının genel ortalamaya göre durumunu gösterir. Okul, ilçe, il ve genel satırlarında ise; okulunuza, ilçenize, ilinize ve genele ait ortalama gösterilir. Eğer şube ortalamamız bu değerlere göre daha iyiyse yeşil yazı rengiyle, kötüyse kırmızı yazı rengiyle ilgili değer gösterilir. Ortalama türlerinin altındaki parantez içindeki değerler katılım sayılarıdır. Ortalama değerlerinin sağında parantez içindeki değerler, o derste şubenin kaçınıcı olduğunu gösterir.

KATILIM RAPORU					
	Sınava Katılan				
	Öğrenci	Şube	Okul	İlçe	İl
7H şubesinde	1				
Okulunuzda	397	16			
BAYRAMPAŞA ilçesinde	397	16	1		
İSTANBUL ilinde	2657	239	52	22	
Genelde	81088	5713	1379	315	70

DERECELER
Genelde sınava 5713 şube katıldı, şubeniz [LGS] puanında 3864. oldu
İSTANBUL ilinde sınava 239 şube katıldı, şubeniz [LGS] puanında 207. oldu
BAYRAMPAŞA ilçesinde sınava 16 şube katıldı, şubeniz [LGS] puanında 14. oldu
Okulunuzda sınava 16 şube katıldı, şubeniz [LGS] puanında 14. oldu

NET ORTALAMALARINA GÖRE KIYASLAMA

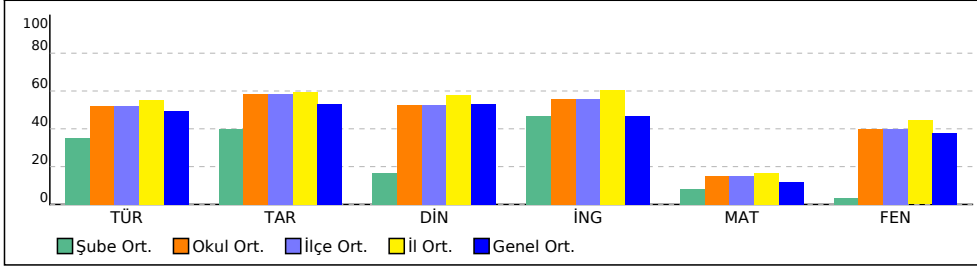

PUAN ORT. GÖRE KIYAS

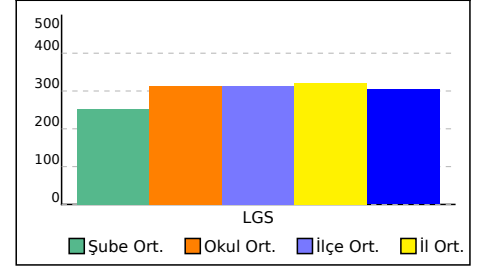

7H ŞUBE KARNESİ

İL	İLÇE	OKUL	SINAV
İSTANBUL	BAYRAMPAŞA	PROF.MUHARREM ERGİN ORTAOKULU	8. SINIF İŞLEYEN ZEKA TÜRKİYE GENELİ DENEME SINAVI

Bu sayfada şubenizdeki öğrencilere ait kazanım analizi verilmektedir. Her test başlığının yanında ilgili testle ilgili işlem yapmış öğrenci sayısı verilmektedir. Her kazanım için başarı durumu hesaplanırken bu öğrenci sayıları dikkate alınmıştır.

Sözel (TÜR)	Soru	D	Y	%
Türkçe				
[-] Okudukları ile ilgili çıkarımlarda bulunur.	1	0,40	0,60	40
[-] Metinler arasında karşılaştırma yapar.	1	0,40	0,20	40
[-] Bağlamdan yararlanarak bilmediği kelime ve kelime gruplarının anlamını tahmin eder.	4	1,60	1,60	40
[-] Fiiilsilerin cümledeki işlevlerini kavrar.	2	0,20	1,40	10
[-] Metnin konusunu belirler.	1	0	0,80	0
[-] Metindeki söz sanatlarını tespit eder.	1	0,40	0,60	40
[-] Deyim, atasözü ve özyeşilerin metne katkısını belirler.	1	0,20	0,60	20
[+] Metindeki iş ve işlem basamaklarını kavrar.	1	0,60	0,20	60
[-] Yazdıklarını düzenler.	1	0,40	0,40	40
[+] Metinle ilgili soruları cevaplar.	1	0,60	0,20	60
[-] Metin türlerini ayırt eder.	1	0,40	0,20	40
[-] Metindeki yardımcı fikirleri belirler.	1	0,20	0,40	20
[-] Görsellerle ilgili soruları cevaplar.	1	0,40	0,40	40
[+] Noktalama işaretlerine dikkat ederek sesli ve sessiz okur.	1	0,80	0	80
[-] Metnin içeriğini yorumlar.	1	0	0,40	0
[-] Grafik, tablo ve çizelgeyle sunulan bilgileri yorumlar.	1	0,40	0,60	40

Sözel (DİN)	Soru	D	Y	%
Din K.ve A.B.				
[-] Kader ve kaza inancını ayet ve hadislerle açıklar.	7	1,20	4,00	17
[-] İnsanın ilmi, iradesi, sorumluluğu ile kader arasında ilişki kurar.	3	1,20	1,00	40

Sayısal (MAT)	Soru	D	Y	%
Matematik				
[-] Verilen pozitif tam sayıların pozitif tam sayı çarpanlarını bulur, pozitif tam sayıların pozitif tam sayı çarpanlarını üslü ifadelerin çarpımı şeklinde yazar.	5	1,00	2,00	20
[-] Üslü ifadelerde ilgili temel kuralları anlar, birbirine denk ifadeler oluşturur.	6	0,80	3,40	13
[-] İki doğal sayının en büyük ortak bölenini (EBOB) ve en küçük ortak katını (EKOK) hesaplar, ilgili problemleri çözer.	6	1,80	3,20	30
[-] Verilen iki doğal sayının aralarında asal olup olmadığını belirler.	2	0,60	0,80	30
[-] Tam sayıların, tam sayı kuvvetlerini hesaplar.	1	0,40	0,20	40

Sözel (TAR)	Soru	D	Y	%
Tarih				
[-] Avrupa'daki gelişmelerin yansımaları bağlamında Osmanlı Devleti'nin yirminci yüzyılın başlarındaki siyasi ve sosyal durumunu kavrar.	5	1,80	2,20	36
[-] Mustafa Kemal'in çocukluk ve öğrenim hayatından hareketle onun kişilik özelliklerinin oluşumu hakkında çıkarımlarda bulunur.	4	1,40	1,80	35
[-] Gençlik döneminde Mustafa Kemal'in fikir hayatını etkileyen önemli kişileri ve olayları kavrar.	1	0	0,40	0

Sözel (İNG)	Soru	D	Y	%
İngilizce				
[-] Students will be able to understand short and simple texts about friendship.	5	0,60	2,60	12
[-] Students will be able to interact with reasonable ease in structured situations and short conversations involving accepting and refusing an offer/invitation, apologizing and making simple inquiries.	3	1,20	1,00	40
[-] Students will be able to understand the specific information in short conversations on everyday topics, such as accepting and refusing an offer/invitation, apologizing and making simple inquiries.	1	0,40	0,40	40
[-] Students will be able to understand short and simple invitation letters, cards and e-mails.	1	0,20	0,60	20

Sayısal (FEN)	Soru	D	Y	%
Fen				
[-] Mevsimlerin oluşumuna yönelik tahminlerde bulunur.	13	3,20	7,40	25
[-] İklim ve hava olayları arasındaki farkı açıklar.	6	1,60	3,80	27
[+] İklim biliminin (klimatoloji) bir bilim dalı olduğunu ve bu alanda çalışan uzmanlara iklim bilimci (klimatolog) adı verildiğini söyler.	1	0,60	0,40	60

8A ŞUBE KARNESİ

İL	İLÇE	OKUL	SINAV
İSTANBUL	BAYRAMPAŞA	PROF.MUHARREM ERGİN ORTAOKULU	8. SINIF İŞLEYEN ZEKA TÜRKİYE GENELİ DENEME SINAVI

	Sözel (TÜR)	Sözel (TAR)	Sözel (DİN)	Sözel (İNG)	Sayısal (MAT)	Sayısal (FEN)	Toplam	LGS Puan
	Türkçe	Tarih	Din K.ve A.B.	İngilizce	Matematik	Fen		
	Net	Net	Net	Net	Net	Net		
8A (34)	15,04	8,29	8,34	8,54	7,25	14,12	61,58	391,730
	▲	▲	▲	▲	▲	▲	▲	▲
Okul (397)	10,43 (1)	5,84 (1)	5,28 (1)	5,59 (2)	2,98 (1)	7,98 (1)	38,10 (1)	313,820
İlçe (397)	10,43 (1)	5,84 (1)	5,28 (1)	5,59 (2)	2,98 (1)	7,98 (1)	38,10 (1)	313,820
İl (2657)	11,05 (35)	5,95 (18)	5,80 (26)	6,05 (37)	3,29 (35)	8,88 (39)	41,02 (36)	322,100
Genel (81088)	9,86 (194)	5,31 (75)	5,31 (120)	4,66 (127)	2,38 (205)	7,59 (201)	35,11 (267)	304,020

Yukarıdaki tabloda şube isminin yazdığı satırda yazan değerler şubenize ait ortalamalardır. Bu satırın altındaki oklar, şube ortalamasının genel ortalamaya göre durumunu gösterir. Okul, ilçe, il ve genel satırlarında ise; okulunuza, ilçenize, ilinize ve genele ait ortalama gösterilir. Eğer şube ortalamamız bu değerlere göre daha iyiyse yeşil yazı rengiyle, kötüyse kırmızı yazı rengiyle ilgili değer gösterilir. Ortalama türlerinin altındaki parantez içindeki değerler katılım sayılarıdır. Ortalama değerlerinin sağında parantez içindeki değerler, o derste şubenin kaçınıcı olduğunu gösterir.

KATILIM RAPORU					
	Sınava Katılan				
	Öğrenci	Şube	Okul	İlçe	İl
8A şubesinde	34				
Okulunuzda	397	16			
BAYRAMPAŞA ilçesinde	397	16	1		
İSTANBUL ilinde	2657	239	52	22	
Genelde	81088	5713	1379	315	70

DERECELER
Genelde sınava 5713 şube katıldı, şubeniz [LGS] puanında 344. oldu
İSTANBUL ilinde sınava 239 şube katıldı, şubeniz [LGS] puanında 40. oldu
BAYRAMPAŞA ilçesinde sınava 16 şube katıldı, şubeniz [LGS] puanında 1. oldu
Okulunuzda sınava 16 şube katıldı, şubeniz [LGS] puanında 1. oldu

NET ORTALAMALARINA GÖRE KIYASLAMA

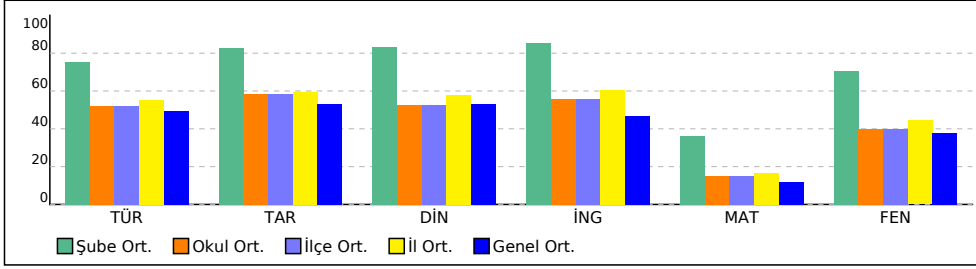

PUAN ORT. GÖRE KIYAS

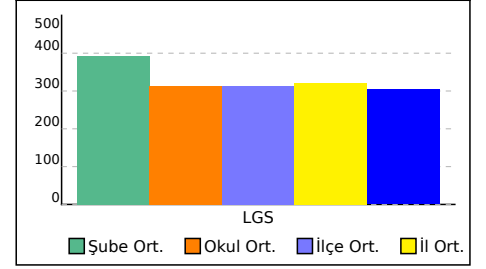

8A ŞUBE KARNESİ

İL	İLÇE	OKUL	SINAV
İSTANBUL	BAYRAMPAŞA	PROF.MUHARREM ERGİN ORTAOKULU	8. SINIF İŞLEYEN ZEKA TÜRKİYE GENELİ DENEME SINAVI

Bu sayfada şubenizdeki öğrencilere ait kazanım analizi verilmektedir. Her test başlığının yanında ilgili testle ilgili işlem yapmış öğrenci sayısı verilmektedir. Her kazanım için başarı durumu hesaplanırken bu öğrenci sayıları dikkate alınmıştır.

Sözel (TÜR)	Soru	D	Y	%
Türkçe				
[+] Okudukları ile ilgili çıkarımlarda bulunur.	1	0,82	0,18	82
[+] Metinler arasında karşılaştırma yapar.	1	0,87	0,08	87
[+] Bağlamdan yararlanarak bilmediği kelime ve kelime gruplarının anlamını tahmin eder.	4	2,90	0,90	72
[+] Fiilimsilerin cümledeki işlevlerini kavrar.	2	1,23	0,69	62
[+] Metnin konusunu belirler.	1	0,67	0,31	67
[+] Metindeki söz sanatlarını tespit eder.	1	0,90	0,10	90
[-] Deyim, atasözü ve özdeyişlerin metne katkısını belirler.	1	0,23	0,67	23
[+] Metindeki iş ve işlem basamaklarını kavrar.	1	0,90	0,08	90
[+] Yazdıklarını düzenler.	1	0,59	0,36	59
[+] Metinle ilgili soruları cevaplar.	1	0,95	0,03	95
[+] Metin türlerini ayırt eder.	1	0,85	0,08	85
[+] Metindeki yardımcı fikirleri belirler.	1	0,87	0,08	87
[+] Görsellerle ilgili soruları cevaplar.	1	0,74	0,23	74
[+] Noktalama işaretlerine dikkat ederek sesli ve sessiz okur.	1	0,95	0,03	95
[+] Metnin içeriğini yorumlar.	1	0,82	0,10	82
[+] Grafik, tablo ve çizelgeyle sunulan bilgileri yorumlar.	1	0,74	0,26	74

Sözel (DİN)	Soru	D	Y	%
Din K.ve A.B.				
[+] Kader ve kaza inancını ayet ve hadislerle açıklar.	7	5,38	1,31	77
[+] İnsanın ilmi, iradesi, sorumluluğu ile kader arasında ilişki kurar.	3	2,54	0,36	85

Sayısal (MAT)	Soru	D	Y	%
Matematik				
[-] Verilen pozitif tam sayıların pozitif tam sayı çarpanlarını bulur, pozitif tam sayıların pozitif tam sayı çarpanlarını üslü ifadelerin çarpımı şeklinde yazar.	5	2,33	1,31	47
[-] Üslü ifadelerde ilgili temel kuralları anlar, birbirine denk ifadeler oluşturur.	6	1,49	2,00	25
[-] İki doğal sayının en büyük ortak bölenini (EBOB) ve en küçük ortak katını (EKOK) hesaplar, ilgili problemleri çözer.	6	2,82	1,54	47
[+] Verilen iki doğal sayının aralarında asal olup olmadığını belirler.	2	1,31	0,54	65
[-] Tam sayıların, tam sayı kuvvetlerini hesaplar.	1	0,41	0,21	41

Sözel (TAR)	Soru	D	Y	%
Tarih				
[+] Avrupa'daki gelişmelerin yansımaları bağlamında Osmanlı Devleti'nin yirminci yüzyılın başlarındaki siyasi ve sosyal durumunu kavrar.	5	3,82	1,03	76
[+] Mustafa Kemal'in çocukluk ve öğrenim hayatından hareketle onun kişilik özelliklerinin oluşumu hakkında çıkarımlarda bulunur.	4	3,36	0,51	84
[+] Gençlik döneminde Mustafa Kemal'in fikir hayatını etkileyen önemli kişileri ve olayları kavrar.	1	0,82	0,10	82

Sözel (İNG)	Soru	D	Y	%
İngilizce				
[+] Students will be able to understand short and simple texts about friendship.	5	3,87	0,74	77
[+] Students will be able to interact with reasonable ease in structured situations and short conversations involving accepting and refusing an offer/invitation, apologizing and making simple inquiries.	3	2,46	0,44	82
[+] Students will be able to understand the specific information in short conversations on everyday topics, such as accepting and refusing an offer/invitation, apologizing and making simple inquiries.	1	0,79	0,15	79
[+] Students will be able to understand short and simple invitation letters, cards and e-mails.	1	0,90	0,08	90

Sayısal (FEN)	Soru	D	Y	%
Fen				
[+] Mevsimlerin oluşumuna yönelik tahminlerde bulunur.	13	9,13	3,26	70
[+] İklim ve hava olayları arasındaki farkı açıklar.	6	4,15	1,67	69
[+] İklim biliminin (klimatoloji) bir bilim dalı olduğunu ve bu alanda çalışan uzmanlara iklim bilimci (klimatolog) adı verildiğini söyler.	1	0,90	0,10	90

8B ŞUBE KARNESİ

İL	İLÇE	OKUL	SINAV			
İSTANBUL	BAYRAMPAŞA	PROF.MUHARREM ERGİN ORTAOKULU	8. SINIF İŞLEYEN ZEKA TÜRKİYE GENELİ DENEME SINAVI			

	Sözel (TÜR)	Sözel (TAR)	Sözel (DİN)	Sözel (İNG)	Sayısal (MAT)	Sayısal (FEN)	Toplam	LGS Puan
	Türkçe	Tarih	Din K.ve A.B.	İngilizce	Matematik	Fen		
	Net	Net	Net	Net	Net	Net		
8B (33)	14,45	7,55	7,50	8,58	5,09	11,08	54,25	364,650
	▲	▲	▲	▲	▲	▲	▲	▲
Okul (397)	10,43 (2)	5,84 (3)	5,28 (2)	5,59 (1)	2,98 (3)	7,98 (3)	38,10 (3)	313,820
İlçe (397)	10,43 (2)	5,84 (3)	5,28 (2)	5,59 (1)	2,98 (3)	7,98 (3)	38,10 (3)	313,820
İl (2657)	11,05 (44)	5,95 (44)	5,80 (50)	6,05 (36)	3,29 (58)	8,88 (83)	41,02 (66)	322,100
Genel (81088)	9,86 (242)	5,31 (148)	5,31 (201)	4,66 (123)	2,38 (360)	7,59 (450)	35,11 (497)	304,020

Yukarıdaki tabloda şube isminin yazdığı satırda yazan değerler şubenize ait ortalamalardır. Bu satırın altındaki oklar, şube ortalamasının genel ortalamaya göre durumunu gösterir. Okul, ilçe, il ve genel satırlarında ise; okulunuza, ilçenize, ilinize ve genele ait ortalama gösterilir. Eğer şube ortalamamız bu değerlere göre daha iyiyse yeşil yazı rengiyle, kötüyse kırmızı yazı rengiyle ilgili değer gösterilir. Ortalama türlerinin altındaki parantez içindeki değerler katılım sayılarıdır. Ortalama değerlerinin sağında parantez içindeki değerler, o derste şubenin kaçınıcı olduğunu gösterir.

KATILIM RAPORU						
	Sınava Katılan					
	Öğrenci	Şube	Okul	İlçe	İl	
8B şubesinde	33					
Okulunuzda	397	16				
BAYRAMPAŞA ilçesinde	397	16	1			
İSTANBUL ilinde	2657	239	52	22		
Genelde	81088	5713	1379	315	70	

DERECELER
Genelde sınava 5713 şube katıldı, şubeniz [LGS] puanında 665. oldu
İSTANBUL ilinde sınava 239 şube katıldı, şubeniz [LGS] puanında 66. oldu
BAYRAMPAŞA ilçesinde sınava 16 şube katıldı, şubeniz [LGS] puanında 3. oldu
Okulunuzda sınava 16 şube katıldı, şubeniz [LGS] puanında 3. oldu

NET ORTALAMALARINA GÖRE KIYASLAMA

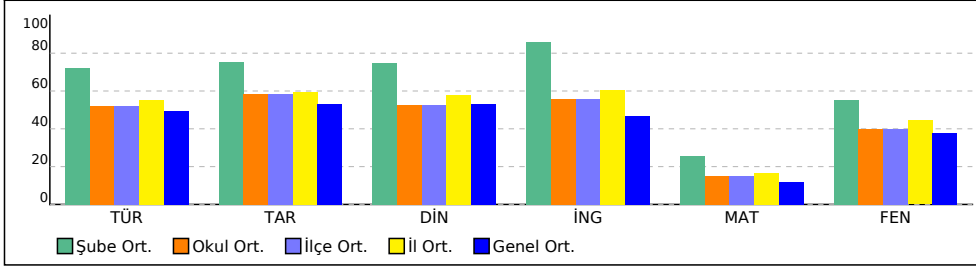

PUAN ORT. GÖRE KIYAS

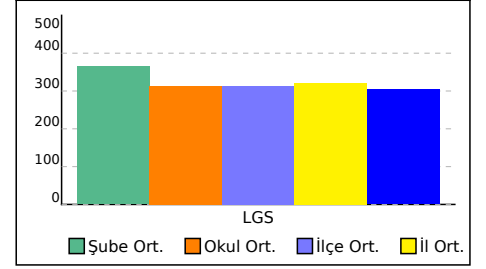

8B ŞUBE KARNESİ

İL	İLÇE	OKUL	SINAV
İSTANBUL	BAYRAMPAŞA	PROF.MUHARREM ERGİN ORTAOKULU	8. SINIF İŞLEYEN ZEKA TÜRKİYE GENELİ DENEME SINAVI

Bu sayfada şubenizdeki öğrencilere ait kazanım analizi verilmektedir. Her test başlığının yanında ilgili testle ilgili işlem yapmış öğrenci sayısı verilmektedir. Her kazanım için başarı durumu hesaplanırken bu öğrenci sayıları dikkate alınmıştır.

Sözel (TÜR)	Soru	D	Y	%
Türkçe				
[+] Okudukları ile ilgili çıkarımlarda bulunur.	1	0,88	0,11	88
[+] Metinler arasında karşılaştırma yapar.	1	0,85	0,11	85
[+] Bağlamdan yararlanarak bilmediği kelime ve kelime gruplarının anlamını tahmin eder.	4	3,00	0,85	75
[+] Fiilimsilerin cümledeki işlevlerini kavrar.	2	1,21	0,67	60
[+] Metnin konusunu belirler.	1	0,74	0,25	74
[+] Metindeki söz sanatlarını tespit eder.	1	0,90	0,10	90
[-] Deyim, atasözü ve özdeyişlerin metne katkısını belirler.	1	0,25	0,68	25
[+] Metindeki iş ve işlem basamaklarını kavrar.	1	0,90	0,06	90
[+] Yazdıklarını düzenler.	1	0,58	0,38	58
[+] Metinle ilgili soruları cevaplar.	1	0,97	0,01	97
[+] Metin türlerini ayırt eder.	1	0,83	0,13	83
[+] Metindeki yardımcı fikirleri belirler.	1	0,89	0,07	89
[+] Görsellerle ilgili soruları cevaplar.	1	0,81	0,18	81
[+] Noktalama işaretlerine dikkat ederek sesli ve sessiz okur.	1	0,96	0,03	96
[+] Metnin içeriğini yorumlar.	1	0,85	0,11	85
[+] Grafik, tablo ve çizelgeyle sunulan bilgileri yorumlar.	1	0,72	0,25	72

Sözel (DİN)	Soru	D	Y	%
Din K.ve A.B.				
[+] Kader ve kaza inancını ayet ve hadislerle açıklar.	7	5,46	1,15	78
[+] İnsanın ilmi, iradesi, sorumluluğu ile kader arasında ilişki kurar.	3	2,49	0,40	83

Sayısal (MAT)	Soru	D	Y	%
Matematik				
[-] Verilen pozitif tam sayıların pozitif tam sayı çarpanlarını bulur, pozitif tam sayıların pozitif tam sayı çarpanlarını üslü ifadelerin çarpımı şeklinde yazar.	5	2,15	1,06	43
[-] Üslü ifadelerde ilgili temel kuralları anlar, birbirine denk ifadeler oluşturur.	6	1,01	1,83	17
[-] İki doğal sayının en büyük ortak bölenini (EBOB) ve en küçük ortak katını (EKOK) hesaplar, ilgili problemleri çözer.	6	2,76	1,19	46
[+] Verilen iki doğal sayının aralarında asal olup olmadığını belirler.	2	1,21	0,53	60
[-] Tam sayıların, tam sayı kuvvetlerini hesaplar.	1	0,32	0,21	32

Sözel (TAR)	Soru	D	Y	%
Tarih				
[+] Avrupa'daki gelişmelerin yansımaları bağlamında Osmanlı Devleti'nin yirminci yüzyılın başlarındaki siyasi ve sosyal durumunu kavrar.	5	3,81	1,07	76
[+] Mustafa Kemal'in çocukluk ve öğrenim hayatından hareketle onun kişilik özelliklerinin oluşumu hakkında çıkarımlarda bulunur.	4	3,38	0,50	84
[+] Gençlik döneminde Mustafa Kemal'in fikir hayatını etkileyen önemli kişileri ve olayları kavrar.	1	0,86	0,07	86

Sözel (İNG)	Soru	D	Y	%
İngilizce				
[+] Students will be able to understand short and simple texts about friendship.	5	4,14	0,53	83
[+] Students will be able to interact with reasonable ease in structured situations and short conversations involving accepting and refusing an offer/invitation, apologizing and making simple inquiries.	3	2,50	0,38	83
[+] Students will be able to understand the specific information in short conversations on everyday topics, such as accepting and refusing an offer/invitation, apologizing and making simple inquiries.	1	0,83	0,08	83
[+] Students will be able to understand short and simple invitation letters, cards and e-mails.	1	0,90	0,07	90

Sayısal (FEN)	Soru	D	Y	%
Fen				
[+] Mevsimlerin oluşumuna yönelik tahminlerde bulunur.	13	8,64	3,01	66
[+] İklim ve hava olayları arasındaki farkı açıklar.	6	3,92	1,74	65
[+] İklim biliminin (klimatoloji) bir bilim dalı olduğunu ve bu alanda çalışan uzmanlara iklim bilimci (klimatolog) adı verildiğini söyler.	1	0,90	0,07	90

8C ŞUBE KARNESİ

İL	İLÇE	OKUL	SINAV			
İSTANBUL	BAYRAMPAŞA	PROF.MUHARREM ERGİN ORTAOKULU	8. SINIF İŞLEYEN ZEKA TÜRKİYE GENELİ DENEME SINAVI			

	Sözel (TÜR)	Sözel (TAR)	Sözel (DİN)	Sözel (İNG)	Sayısal (MAT)	Sayısal (FEN)	Toplam	LGS Puanı
	Türkçe	Tarih	Din K.ve A.B.	İngilizce	Matematik	Fen		
	Net	Net	Net	Net	Net	Net		
8C (34)	14,35	7,62	6,89	8,32	5,02	12,14	54,34	366,900
	▲	▲	▲	▲	▲	▲	▲	▲
Okul (397)	10,43 (3)	5,84 (2)	5,28 (4)	5,59 (3)	2,98 (4)	7,98 (2)	38,10 (2)	313,820
İlçe (397)	10,43 (3)	5,84 (2)	5,28 (4)	5,59 (3)	2,98 (4)	7,98 (2)	38,10 (2)	313,820
İl (2657)	11,05 (47)	5,95 (40)	5,80 (64)	6,05 (43)	3,29 (60)	8,88 (65)	41,02 (64)	322,100
Genel (81088)	9,86 (252)	5,31 (141)	5,31 (260)	4,66 (147)	2,38 (366)	7,59 (351)	35,11 (489)	304,020

Yukarıdaki tabloda şube isminin yazdığı satırda yazan değerler şubenize ait ortalamalardır. Bu satırın altındaki oklar, şube ortalamasının genel ortalamaya göre durumunu gösterir. Okul, ilçe, il ve genel satırlarında ise; okulunuza, ilçenize, ilinize ve genele ait ortalama gösterilir. Eğer şube ortalamamız bu değerlere göre daha iyiyse yeşil yazı rengiyle, kötüyse kırmızı yazı rengiyle ilgili değer gösterilir. Ortalama türlerinin altındaki parantez içindeki değerler katılım sayılarıdır. Ortalama değerlerinin sağında parantez içindeki değerler, o derste şubenin kaçınıcı olduğunu gösterir.

KATILIM RAPORU						
	Sınava Katılan					
	Öğrenci	Şube	Okul	İlçe	İl	
8C şubesinde	34					
Okulunuzda	397	16				
BAYRAMPAŞA ilçesinde	397	16	1			
İSTANBUL ilinde	2657	239	52	22		
Genelde	81088	5713	1379	315	70	

DERECELER
Genelde sınava 5713 şube katıldı, şubeniz [LGS] puanında 638. oldu
İSTANBUL ilinde sınava 239 şube katıldı, şubeniz [LGS] puanında 62. oldu
BAYRAMPAŞA ilçesinde sınava 16 şube katıldı, şubeniz [LGS] puanında 2. oldu
Okulunuzda sınava 16 şube katıldı, şubeniz [LGS] puanında 2. oldu

NET ORTALAMALARINA GÖRE KIYASLAMA

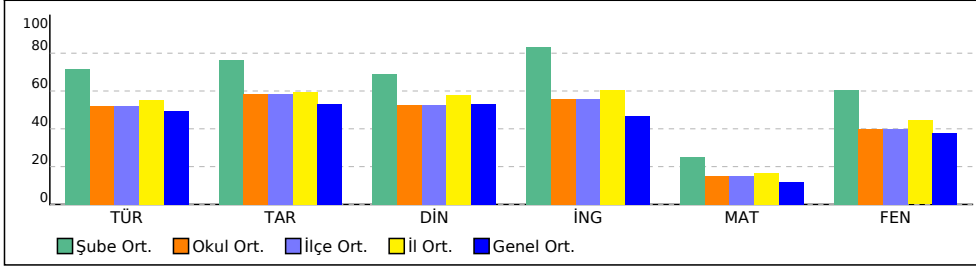

PUAN ORT. GÖRE KIYAS

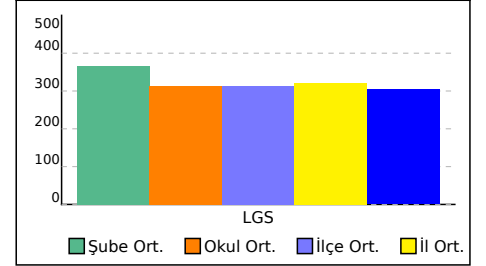

8C ŞUBE KARNESİ

İL	İLÇE	OKUL	SINAV
İSTANBUL	BAYRAMPAŞA	PROF.MUHARREM ERGİN ORTAOKULU	8. SINIF İŞLEYEN ZEKA TÜRKİYE GENELİ DENEME SINAVI

Bu sayfada şubenizdeki öğrencilere ait kazanım analizi verilmektedir. Her test başlığının yanında ilgili testle ilgili işlem yapmış öğrenci sayısı verilmektedir. Her kazanım için başarı durumu hesaplanırken bu öğrenci sayıları dikkate alınmıştır.

Sözel (TÜR)	Soru	D	Y	%
Türkçe				
[+] Okudukları ile ilgili çıkarımlarda bulunur.	1	0,88	0,11	88
[+] Metinler arasında karşılaştırma yapar.	1	0,84	0,12	84
[+] Bağlamdan yararlanarak bilmediği kelime ve kelime gruplarının anlamını tahmin eder.	4	2,97	0,92	74
[+] Fiilimsilerin cümledeki işlevlerini kavrar.	2	1,20	0,66	60
[+] Metnin konusunu belirler.	1	0,76	0,21	76
[+] Metindeki söz sanatlarını tespit eder.	1	0,93	0,07	93
[-] Deyim, atasözü ve özdeyişlerin metne katkısını belirler.	1	0,26	0,66	26
[+] Metindeki iş ve işlem basamaklarını kavrar.	1	0,92	0,05	92
[+] Yazdıklarını düzenler.	1	0,60	0,34	60
[+] Metinle ilgili soruları cevaplar.	1	0,98	0,01	98
[+] Metin türlerini ayırt eder.	1	0,83	0,12	83
[+] Metindeki yardımcı fikirleri belirler.	1	0,91	0,07	91
[+] Görsellerle ilgili soruları cevaplar.	1	0,81	0,17	81
[+] Noktalama işaretlerine dikkat ederek sesli ve sessiz okur.	1	0,95	0,04	95
[+] Metnin içeriğini yorumlar.	1	0,80	0,17	80
[+] Grafik, tablo ve çizelgeyle sunulan bilgileri yorumlar.	1	0,77	0,21	77

Sözel (DİN)	Soru	D	Y	%
Din K.ve A.B.				
[+] Kader ve kaza inancını ayet ve hadislerle açıklar.	7	5,27	1,34	75
[+] İnsanın ilmi, iradesi, sorumluluğu ile kader arasında ilişki kurar.	3	2,54	0,33	85

Sayısal (MAT)	Soru	D	Y	%
Matematik				
[-] Verilen pozitif tam sayıların pozitif tam sayı çarpanlarını bulur, pozitif tam sayıların pozitif tam sayı çarpanlarını üslü ifadelerin çarpımı şeklinde yazar.	5	2,12	1,00	42
[-] Üslü ifadelerde ilgili temel kuralları anlar, birbirine denk ifadeler oluşturur.	6	1,05	1,76	17
[-] İki doğal sayının en büyük ortak bölenini (EBOB) ve en küçük ortak katını (EKOK) hesaplar, ilgili problemleri çözer.	6	2,57	1,19	43
[+] Verilen iki doğal sayının aralarında asal olup olmadığını belirler.	2	1,13	0,55	57
[-] Tam sayıların, tam sayı kuvvetlerini hesaplar.	1	0,28	0,20	28

Sözel (TAR)	Soru	D	Y	%
Tarih				
[+] Avrupa'daki gelişmelerin yansımaları bağlamında Osmanlı Devleti'nin yirminci yüzyılın başlarındaki siyasi ve sosyal durumunu kavrar.	5	3,77	1,08	75
[+] Mustafa Kemal'in çocukluk ve öğrenim hayatından hareketle onun kişilik özelliklerinin oluşumu hakkında çıkarımlarda bulunur.	4	3,41	0,50	85
[+] Gençlik döneminde Mustafa Kemal'in fikir hayatını etkileyen önemli kişileri ve olayları kavrar.	1	0,90	0,05	90

Sözel (İNG)	Soru	D	Y	%
İngilizce				
[+] Students will be able to understand short and simple texts about friendship.	5	4,16	0,56	83
[+] Students will be able to interact with reasonable ease in structured situations and short conversations involving accepting and refusing an offer/invitation, apologizing and making simple inquiries.	3	2,53	0,38	84
[+] Students will be able to understand the specific information in short conversations on everyday topics, such as accepting and refusing an offer/invitation, apologizing and making simple inquiries.	1	0,86	0,07	86
[+] Students will be able to understand short and simple invitation letters, cards and e-mails.	1	0,92	0,06	92

Sayısal (FEN)	Soru	D	Y	%
Fen				
[+] Mevsimlerin oluşumuna yönelik tahminlerde bulunur.	13	8,87	3,03	68
[+] İklim ve hava olayları arasındaki farkı açıklar.	6	3,82	1,89	64
[+] İklim biliminin (klimatoloji) bir bilim dalı olduğunu ve bu alanda çalışan uzmanlara iklim bilimci (klimatolog) adı verildiğini söyler.	1	0,92	0,07	92

8D ŞUBE KARNESİ

İL	İLÇE	OKUL				SINAV		
İSTANBUL	BAYRAMPAŞA	PROF.MUHARREM ERGİN ORTAOKULU				8. SINIF İŞLEYEN ZEKA TÜRKİYE GENELİ DENEME SINAVI		
		Sözel (TÜR)	Sözel (TAR)	Sözel (DİN)	Sözel (İNG)	Sayısal (MAT)	Sayısal (FEN)	
		Türkçe	Tarih	Din K.ve A.B.	İngilizce	Matematik	Fen	Toplam
		Net	Net	Net	Net	Net	Net	LGS Puan
8D (397)		9,14	5,14	4,50	5,05	1,59	5,98	31,40
		▼	▼	▼	▲	▼	▼	▼
Okul (397)		10,43 (9)	5,84 (8)	5,28 (10)	5,59 (7)	2,98 (11)	7,98 (8)	38,10 (9)
İlçe (397)		10,43 (9)	5,84 (8)	5,28 (10)	5,59 (7)	2,98 (11)	7,98 (8)	38,10 (9)
İl (2657)		11,05 (131)	5,95 (106)	5,80 (115)	6,05 (98)	3,29 (122)	8,88 (141)	41,02 (156)
Genel (81088)		9,86 (749)	5,31 (389)	5,31 (497)	4,66 (464)	2,38 (701)	7,59 (935)	35,11 (1786)

Yukarıdaki tabloda şube isminin yazdığı satırda yazan değerler şubenize ait ortalamalardır. Bu satırın altındaki oklar, şube ortalamasının genel ortalamaya göre durumunu gösterir. Okul, ilçe, il ve genel satırlarında ise; okulunuza, ilçenize, ilinize ve genele ait ortalama gösterilir. Eğer şube ortalamamız bu değerlere göre daha iyiyse yeşil yazı rengiyle, kötüyse kırmızı yazı rengiyle ilgili değer gösterilir. Ortalama türlerinin altındaki parantez içindeki değerler katılım sayılarıdır. Ortalama değerlerinin sağında parantez içindeki değerler, o derste şubenin kaçınıcı olduğunu gösterir.

KATILIM RAPORU						
	Sınava Katılan					
	Öğrenci	Şube	Okul	İlçe	İl	
8D şubesinde	37					
Okulunuzda	397	16				
BAYRAMPAŞA ilçesinde	397	16	1			
İSTANBUL ilinde	2657	239	52	22		
Genelde	81088	5713	1379	315	70	

DERECELER	
Genelde	sınava 5713 şube katıldı, şubeniz [LGS] puanında 2563. oldu
İSTANBUL ilinde	sınava 239 şube katıldı, şubeniz [LGS] puanında 163. oldu
BAYRAMPAŞA ilçesinde	sınava 16 şube katıldı, şubeniz [LGS] puanında 9. oldu
Okulunuzda	sınava 16 şube katıldı, şubeniz [LGS] puanında 9. oldu

NET ORTALAMALARINA GÖRE KIYASLAMA

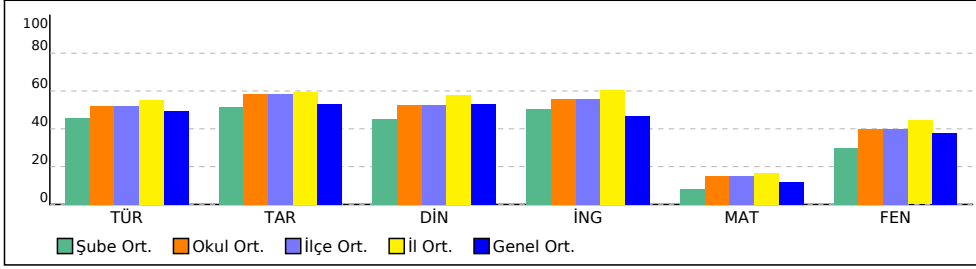

PUAN ORT. GÖRE KIYAS

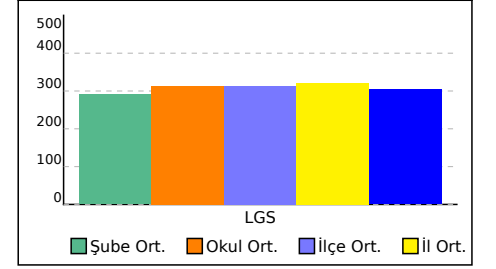

8D ŞUBE KARNESİ

İL	İLÇE	OKUL	SINAV
İSTANBUL	BAYRAMPAŞA	PROF.MUHARREM ERGİN ORTAOKULU	8. SINIF İŞLEYEN ZEKA TÜRKİYE GENELİ DENEME SINAVI

Bu sayfada şubenizdeki öğrencilere ait kazanım analizi verilmektedir. Her test başlığının yanında ilgili testle ilgili işlem yapmış öğrenci sayısı verilmektedir. Her kazanım için başarı durumu hesaplanırken bu öğrenci sayıları dikkate alınmıştır.

Sözel (TÜR)	Soru	D	Y	%
Türkçe				
[+] Okudukları ile ilgili çıkarımlarda bulunur.	1	0,85	0,14	85
[+] Metinler arasında karşılaştırma yapar.	1	0,81	0,14	81
[+] Bağlamdan yararlanarak bilmediği kelime ve kelime gruplarının anlamını tahmin eder.	4	2,75	1,12	69
[+] Fiilimsilerin cümledeki işlevlerini kavrar.	2	1,01	0,81	51
[+] Metnin konusunu belirler.	1	0,77	0,20	77
[+] Metindeki söz sanatlarını tespit eder.	1	0,90	0,10	90
[-] Deyim, atasözü ve özdeyişlerin metne katkısını belirler.	1	0,27	0,66	27
[+] Metindeki iş ve işlem basamaklarını kavrar.	1	0,85	0,11	85
[+] Yazdıklarını düzenler.	1	0,53	0,38	53
[+] Metinle ilgili soruları cevaplar.	1	0,95	0,04	95
[+] Metin türlerini ayırt eder.	1	0,78	0,17	78
[+] Metindeki yardımcı fikirleri belirler.	1	0,87	0,09	87
[+] Görsellerle ilgili soruları cevaplar.	1	0,78	0,20	78
[+] Noktalama işaretlerine dikkat ederek sesli ve sessiz okur.	1	0,89	0,10	89
[+] Metnin içeriğini yorumlar.	1	0,73	0,24	73
[+] Grafik, tablo ve çizelgeyle sunulan bilgileri yorumlar.	1	0,69	0,28	69

Sözel (DİN)	Soru	D	Y	%
Din K.ve A.B.				
[+] Kader ve kaza inancını ayet ve hadislerle açıklar.	7	4,89	1,76	70
[+] İnsanın ilmi, iradesi, sorumluluğu ile kader arasında ilişki kurar.	3	2,39	0,45	80

Sayısal (MAT)	Soru	D	Y	%
Matematik				
[-] Verilen pozitif tam sayıların pozitif tam sayı çarpanlarını bulur, pozitif tam sayıların pozitif tam sayı çarpanlarını üslü ifadelerin çarpımı şeklinde yazar.	5	1,86	1,25	37
[-] Üslü ifadelerde ilgili temel kuralları anlar, birbirine denk ifadeler oluşturur.	6	1,03	2,06	17
[-] İki doğal sayının en büyük ortak bölenini (EBOB) ve en küçük ortak katını (EKOK) hesaplar, ilgili problemleri çözer.	6	2,30	1,48	38
[-] Verilen iki doğal sayının aralarında asal olup olmadığını belirler.	2	0,97	0,64	49
[-] Tam sayıların, tam sayı kuvvetlerini hesaplar.	1	0,27	0,24	27

Sözel (TAR)	Soru	D	Y	%
Tarih				
[+] Avrupa'daki gelişmelerin yansımaları bağlamında Osmanlı Devleti'nin yirminci yüzyılın başlarındaki siyasi ve sosyal durumunu kavrar.	5	3,54	1,28	71
[+] Mustafa Kemal'in çocukluk ve öğrenim hayatından hareketle onun kişilik özelliklerinin oluşumu hakkında çıkarımlarda bulunur.	4	3,18	0,71	80
[+] Gençlik döneminde Mustafa Kemal'in fikir hayatını etkileyen önemli kişileri ve olayları kavrar.	1	0,88	0,08	88

Sözel (İNG)	Soru	D	Y	%
İngilizce				
[+] Students will be able to understand short and simple texts about friendship.	5	3,87	0,80	77
[+] Students will be able to interact with reasonable ease in structured situations and short conversations involving accepting and refusing an offer/invitation, apologizing and making simple inquiries.	3	2,34	0,52	78
[+] Students will be able to understand the specific information in short conversations on everyday topics, such as accepting and refusing an offer/invitation, apologizing and making simple inquiries.	1	0,80	0,12	80
[+] Students will be able to understand short and simple invitation letters, cards and e-mails.	1	0,84	0,14	84

Sayısal (FEN)	Soru	D	Y	%
Fen				
[+] Mevsimlerin oluşumuna yönelik tahminlerde bulunur.	13	8,14	3,69	63
[+] İklim ve hava olayları arasındaki farkı açıklar.	6	3,43	2,27	57
[+] İklim biliminin (klimatoloji) bir bilim dalı olduğunu ve bu alanda çalışan uzmanlara iklim bilimci (klimatolog) adı verildiğini söyler.	1	0,85	0,10	85

8E ŞUBE KARNESİ

İL	İLÇE	OKUL	SINAV
İSTANBUL	BAYRAMPAŞA	PROF.MUHARREM ERGİN ORTAOKULU	8. SINIF İŞLEYEN ZEKA TÜRKİYE GENELİ DENEME SINAVI

	Sözel (TÜR)	Sözel (TAR)	Sözel (DİN)	Sözel (İNG)	Sayısal (MAT)	Sayısal (FEN)	Toplam	LGS Puan
	Türkçe	Tarih	Din K.ve A.B.	İngilizce	Matematik	Fen		
	Net	Net	Net	Net	Net	Net		
8E (38)	7,82	5,76	3,81	5,07	1,57	5,82	29,85	283,910
	▼	▲	▼	▲	▼	▼	▼	▼
Okul (397)	10,43 (10)	5,84 (5)	5,28 (13)	5,59 (6)	2,98 (12)	7,98 (10)	38,10 (10)	313,820
İlçe (397)	10,43 (10)	5,84 (5)	5,28 (13)	5,59 (6)	2,98 (12)	7,98 (10)	38,10 (10)	313,820
İl (2657)	11,05 (147)	5,95 (90)	5,80 (128)	6,05 (97)	3,29 (123)	8,88 (144)	41,02 (165)	322,100
Genel (81088)	9,86 (881)	5,31 (327)	5,31 (565)	4,66 (462)	2,38 (703)	7,59 (951)	35,11 (1892)	304,020

Yukarıdaki tabloda şube isminin yazdığı satırda yazan değerler şubenize ait ortalamalardır. Bu satırın altındaki oklar, şube ortalamasının genel ortalamaya göre durumunu gösterir. Okul, ilçe, il ve genel satırlarında ise; okulunuza, ilçenize, ilinize ve genele ait ortalama gösterilir. Eğer şube ortalamamız bu değerlere göre daha iyiyse yeşil yazı rengiyle, kötüyse kırmızı yazı rengiyle ilgili değer gösterilir. Ortalama türlerinin altındaki parantez içindeki değerler katılım sayılarıdır. Ortalama değerlerinin sağında parantez içindeki değerler, o derste şubenin kaçınıcı olduğunu gösterir.

KATILIM RAPORU						
	Sınava Katılan					
	Öğrenci	Şube	Okul	İlçe	İl	
8E şubesinde	38					
Okulunuzda	397	16				
BAYRAMPAŞA ilçesinde	397	16	1			
İSTANBUL ilinde	2657	239	52	22		
Genelde	81088	5713	1379	315	70	

DERECELER	
Genelde	sınava 5713 şube katıldı, şubeniz [LGS] puanında 2792. oldu
İSTANBUL ilinde	sınava 239 şube katıldı, şubeniz [LGS] puanında 171. oldu
BAYRAMPAŞA ilçesinde	sınava 16 şube katıldı, şubeniz [LGS] puanında 10. oldu
Okulunuzda	sınava 16 şube katıldı, şubeniz [LGS] puanında 10. oldu

NET ORTALAMALARINA GÖRE KIYASLAMA

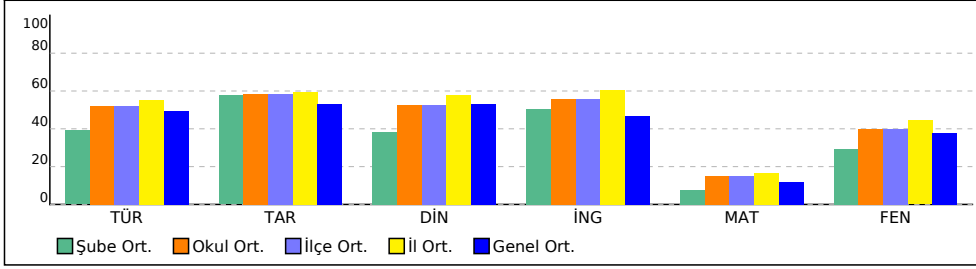

PUAN ORT. GÖRE KIYAS

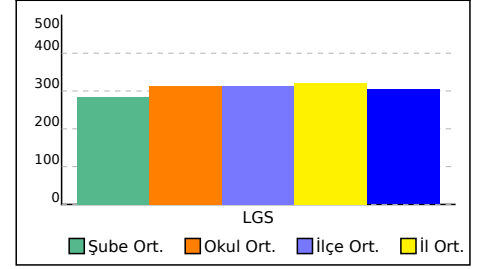

8E ŞUBE KARNESİ

İL	İLÇE	OKUL	SINAV
İSTANBUL	BAYRAMPAŞA	PROF.MUHARREM ERGİN ORTAOKULU	8. SINIF İŞLEYEN ZEKA TÜRKİYE GENELİ DENEME SINAVI

Bu sayfada şubenizdeki öğrencilere ait kazanım analizi verilmektedir. Her test başlığının yanında ilgili testle ilgili işlem yapmış öğrenci sayısı verilmektedir. Her kazanım için başarı durumu hesaplanırken bu öğrenci sayıları dikkate alınmıştır.

Sözel (TÜR)	Soru	D	Y	%
Türkçe				
[+] Okudukları ile ilgili çıkarımlarda bulunur.	1	0,76	0,23	76
[+] Metinler arasında karşılaştırma yapar.	1	0,78	0,14	78
[+] Bağlamdan yararlanarak bilmediği kelime ve kelime gruplarının anlamını tahmin eder.	4	2,56	1,27	64
[-] Fiilimsilerin cümledeki işlevlerini kavrar.	2	0,91	0,84	45
[+] Metnin konusunu belirler.	1	0,74	0,23	74
[+] Metindeki söz sanatlarını tespit eder.	1	0,85	0,13	85
[-] Deyim, atasözü ve özdeyişlerin metne katkısını belirler.	1	0,25	0,64	25
[+] Metindeki iş ve işlem basamaklarını kavrar.	1	0,82	0,15	82
[-] Yazdıklarını düzenler.	1	0,49	0,41	49
[+] Metinle ilgili soruları cevaplar.	1	0,92	0,06	92
[+] Metin türlerini ayırt eder.	1	0,72	0,19	72
[+] Metindeki yardımcı fikirleri belirler.	1	0,82	0,12	82
[+] Görsellerle ilgili soruları cevaplar.	1	0,74	0,23	74
[+] Noktalama işaretlerine dikkat ederek sesli ve sessiz okur.	1	0,81	0,14	81
[+] Metnin içeriğini yorumlar.	1	0,69	0,24	69
[+] Grafik, tablo ve çizelgeyle sunulan bilgileri yorumlar.	1	0,69	0,25	69

Sözel (DİN)	Soru	D	Y	%
Din K.ve A.B.				
[+] Kader ve kaza inancını ayet ve hadislerle açıklar.	7	4,51	1,93	64
[+] İnsanın ilmi, iradesi, sorumluluğu ile kader arasında ilişki kurar.	3	2,27	0,52	76

Sayısal (MAT)	Soru	D	Y	%
Matematik				
[-] Verilen pozitif tam sayıların pozitif tam sayı çarpanlarını bulur, pozitif tam sayıların pozitif tam sayı çarpanlarını üslü ifadelerin çarpımı şeklinde yazar.	5	1,66	1,25	33
[-] Üslü ifadelerde ilgili temel kuralları anlar, birbirine denk ifadeler oluşturur.	6	0,88	1,95	15
[-] İki doğal sayının en büyük ortak bölenini (EBOB) ve en küçük ortak katını (EKOK) hesaplar, ilgili problemleri çözer.	6	2,08	1,50	35
[-] Verilen iki doğal sayının aralarında asal olup olmadığını belirler.	2	0,90	0,62	45
[-] Tam sayıların, tam sayı kuvvetlerini hesaplar.	1	0,24	0,22	24

Sözel (TAR)	Soru	D	Y	%
Tarih				
[+] Avrupa'daki gelişmelerin yansımaları bağlamında Osmanlı Devleti'nin yirminci yüzyılın başlarındaki siyasi ve sosyal durumunu kavrar.	5	3,43	1,31	69
[+] Mustafa Kemal'in çocukluk ve öğrenim hayatından hareketle onun kişilik özelliklerinin oluşumu hakkında çıkarımlarda bulunur.	4	3,13	0,71	78
[+] Gençlik döneminde Mustafa Kemal'in fikir hayatını etkileyen önemli kişileri ve olayları kavrar.	1	0,82	0,10	82

Sözel (İNG)	Soru	D	Y	%
İngilizce				
[+] Students will be able to understand short and simple texts about friendship.	5	3,61	0,85	72
[+] Students will be able to interact with reasonable ease in structured situations and short conversations involving accepting and refusing an offer/invitation, apologizing and making simple inquiries.	3	2,25	0,51	75
[+] Students will be able to understand the specific information in short conversations on everyday topics, such as accepting and refusing an offer/invitation, apologizing and making simple inquiries.	1	0,75	0,15	75
[+] Students will be able to understand short and simple invitation letters, cards and e-mails.	1	0,80	0,15	80

Sayısal (FEN)	Soru	D	Y	%
Fen				
[+] Mevsimlerin oluşumuna yönelik tahminlerde bulunur.	13	7,49	3,66	58
[+] İklim ve hava olayları arasındaki farkı açıklar.	6	3,18	2,22	53
[+] İklim biliminin (klimatoloji) bir bilim dalı olduğunu ve bu alanda çalışan uzmanlara iklim bilimci (klimatolog) adı verildiğini söyler.	1	0,77	0,13	77

8F ŞUBE KARNESİ

İL	İLÇE	OKUL	SINAV
İSTANBUL	BAYRAMPAŞA	PROF.MUHARREM ERGİN ORTAOKULU	8. SINIF İŞLEYEN ZEKA TÜRKİYE GENELİ DENEME SINAVI

	Sözel (TÜR)	Sözel (TAR)	Sözel (DİN)	Sözel (İNG)	Sayısal (MAT)	Sayısal (FEN)	Toplam	LGS Puan
	Türkçe	Tarih	Din K.ve A.B.	İngilizce	Matematik	Fen		
	Net	Net	Net	Net	Net	Net		
8F (36)	10,89	5,38	4,02	5,07	2,18	8,23	35,77	309,540
	▲	▲	▼	▲	▼	▲	▲	▲
Okul (397)	10,43 (5)	5,84 (6)	5,28 (12)	5,59 (6)	2,98 (8)	7,98 (4)	38,10 (7)	313,820
İlçe (397)	10,43 (5)	5,84 (6)	5,28 (12)	5,59 (6)	2,98 (8)	7,98 (4)	38,10 (7)	313,820
İl (2657)	11,05 (100)	5,95 (98)	5,80 (124)	6,05 (97)	3,29 (104)	8,88 (115)	41,02 (141)	322,100
Genel (81088)	9,86 (576)	5,31 (365)	5,31 (545)	4,66 (462)	2,38 (643)	7,59 (720)	35,11 (1500)	304,020

Yukarıdaki tabloda şube isminin yazdığı satırda yazan değerler şubenize ait ortalamalardır. Bu satırın altındaki oklar, şube ortalamasının genel ortalamaya göre durumunu gösterir. Okul, ilçe, il ve genel satırlarında ise; okulunuza, ilçenize, ilinize ve genele ait ortalama gösterilir. Eğer şube ortalamamız bu değerlere göre daha iyiyse yeşil yazı rengiyle, kötüyse kırmızı yazı rengiyle ilgili değer gösterilir. Ortalama türlerinin altındaki parantez içindeki değerler katılım sayılarıdır. Ortalama değerlerinin sağında parantez içindeki değerler, o derste şubenin kaçınıcı olduğunu gösterir.

KATILIM RAPORU					
	Sınava Katılan				
	Öğrenci	Şube	Okul	İlçe	İl
8F şubesinde	36				
Okulunuzda	397	16			
BAYRAMPAŞA ilçesinde	397	16	1		
İSTANBUL ilinde	2657	239	52	22	
Genelde	81088	5713	1379	315	70

DERECELER
Genelde sınava 5713 şube katıldı, şubeniz [LGS] puanında 1953. oldu
İSTANBUL ilinde sınava 239 şube katıldı, şubeniz [LGS] puanında 143. oldu
BAYRAMPAŞA ilçesinde sınava 16 şube katıldı, şubeniz [LGS] puanında 7. oldu
Okulunuzda sınava 16 şube katıldı, şubeniz [LGS] puanında 7. oldu

NET ORTALAMALARINA GÖRE KIYASLAMA

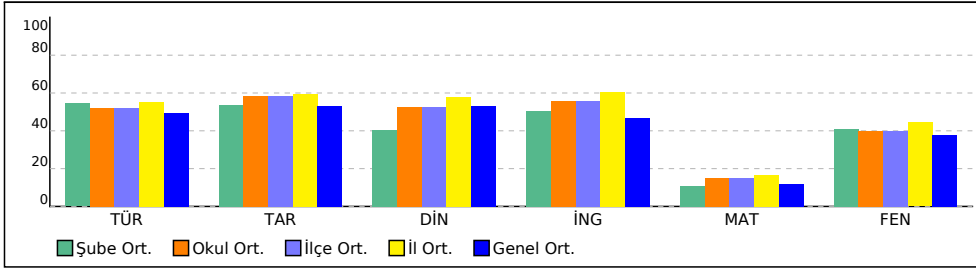

PUAN ORT. GÖRE KIYAS

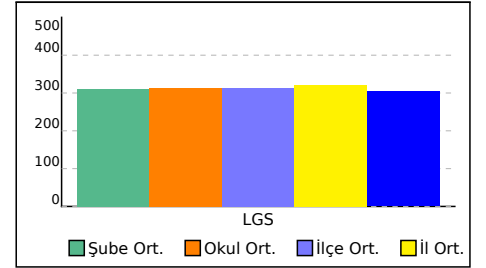

8F ŞUBE KARNESİ

İL	İLÇE	OKUL	SINAV
İSTANBUL	BAYRAMPAŞA	PROF.MUHARREM ERGİN ORTAOKULU	8. SINIF İŞLEYEN ZEKA TÜRKİYE GENELİ DENEME SINAVI

Bu sayfada şubenizdeki öğrencilere ait kazanım analizi verilmektedir. Her test başlığının yanında ilgili testle ilgili işlem yapmış öğrenci sayısı verilmektedir. Her kazanım için başarı durumu hesaplanırken bu öğrenci sayıları dikkate alınmıştır.

Sözel (TÜR)	Soru	D	Y	%
Türkçe				
[+] Okudukları ile ilgili çıkarımlarda bulunur.	1	0,77	0,23	77
[+] Metinler arasında karşılaştırma yapar.	1	0,80	0,14	80
[+] Bağlamdan yararlanarak bilmediği kelime ve kelime gruplarının anlamını tahmin eder.	4	2,54	1,29	63
[-] Fiilimsilerin cümledeki işlevlerini kavrar.	2	0,87	0,90	43
[+] Metnin konusunu belirler.	1	0,73	0,24	73
[+] Metindeki söz sanatlarını tespit eder.	1	0,86	0,12	86
[-] Deyim, atasözü ve özdeyişlerin metne katkısını belirler.	1	0,26	0,63	26
[+] Metindeki iş ve işlem basamaklarını kavrar.	1	0,81	0,16	81
[-] Yazdıklarını düzenler.	1	0,44	0,45	44
[+] Metinle ilgili soruları cevaplar.	1	0,92	0,06	92
[+] Metin türlerini ayırt eder.	1	0,69	0,22	69
[+] Metindeki yardımcı fikirleri belirler.	1	0,82	0,12	82
[+] Görsellerle ilgili soruları cevaplar.	1	0,76	0,22	76
[+] Noktalama işaretlerine dikkat ederek sesli ve sessiz okur.	1	0,82	0,13	82
[+] Metnin içeriğini yorumlar.	1	0,67	0,27	67
[+] Grafik, tablo ve çizelgeyle sunulan bilgileri yorumlar.	1	0,69	0,25	69

Sözel (DİN)	Soru	D	Y	%
Din K.ve A.B.				
[+] Kader ve kaza inancını ayet ve hadislerle açıklar.	7	4,35	2,11	62
[+] İnsanın ilmi, iradesi, sorumluluğu ile kader arasında ilişki kurar.	3	2,19	0,59	73

Sayısal (MAT)	Soru	D	Y	%
Matematik				
[-] Verilen pozitif tam sayıların pozitif tam sayı çarpanlarını bulur, pozitif tam sayıların pozitif tam sayı çarpanlarını üslü ifadelerin çarpımı şeklinde yazar.	5	1,60	1,26	32
[-] Üslü ifadelerde ilgili temel kuralları anlar, birbirine denk ifadeler oluşturur.	6	0,83	1,99	14
[-] İki doğal sayının en büyük ortak bölenini (EBOB) ve en küçük ortak katını (EKOK) hesaplar, ilgili problemleri çözer.	6	1,97	1,59	33
[-] Verilen iki doğal sayının aralarında asal olup olmadığını belirler.	2	0,90	0,63	45
[-] Tam sayıların, tam sayı kuvvetlerini hesaplar.	1	0,23	0,21	23

Sözel (TAR)	Soru	D	Y	%
Tarih				
[+] Avrupa'daki gelişmelerin yansımaları bağlamında Osmanlı Devleti'nin yirminci yüzyılın başlarındaki siyasi ve sosyal durumunu kavrar.	5	3,34	1,42	67
[+] Mustafa Kemal'in çocukluk ve öğrenim hayatından hareketle onun kişilik özelliklerinin oluşumu hakkında çıkarımlarda bulunur.	4	3,07	0,76	77
[+] Gençlik döneminde Mustafa Kemal'in fikir hayatını etkileyen önemli kişileri ve olayları kavrar.	1	0,82	0,11	82

Sözel (İNG)	Soru	D	Y	%
İngilizce				
[+] Students will be able to understand short and simple texts about friendship.	5	3,50	0,95	70
[+] Students will be able to interact with reasonable ease in structured situations and short conversations involving accepting and refusing an offer/invitation, apologizing and making simple inquiries.	3	2,18	0,58	73
[+] Students will be able to understand the specific information in short conversations on everyday topics, such as accepting and refusing an offer/invitation, apologizing and making simple inquiries.	1	0,72	0,18	72
[+] Students will be able to understand short and simple invitation letters, cards and e-mails.	1	0,78	0,17	78

Sayısal (FEN)	Soru	D	Y	%
Fen				
[+] Mevsimlerin oluşumuna yönelik tahminlerde bulunur.	13	7,43	3,92	57
[+] İklim ve hava olayları arasındaki farkı açıklar.	6	3,15	2,29	53
[+] İklim biliminin (klimatoloji) bir bilim dalı olduğunu ve bu alanda çalışan uzmanlara iklim bilimci (klimatolog) adı verildiğini söyler.	1	0,77	0,14	77

8G ŞUBE KARNESİ

İL	İLÇE	OKUL	SINAV
İSTANBUL	BAYRAMPAŞA	PROF.MUHARREM ERGİN ORTAOKULU	8. SINIF İŞLEYEN ZEKA TÜRKİYE GENELİ DENEME SINAVI

	Sözel (TÜR)	Sözel (TAR)	Sözel (DİN)	Sözel (İNG)	Sayısal (MAT)	Sayısal (FEN)	Toplam	LGS Puan
	Türkçe	Tarih	Din K.ve A.B.	İngilizce	Matematik	Fen		
	Net	Net	Net	Net	Net	Net		
8G (35)	6,70	4,20	4,11	2,88	0,54	6,77	25,20	273,290
	▼	▼	▼	▼	▼	▼	▼	▼
Okul (397)	10,43 (13)	5,84 (12)	5,28 (11)	5,59 (12)	2,98 (15)	7,98 (7)	38,10 (12)	313,820
İlçe (397)	10,43 (13)	5,84 (12)	5,28 (11)	5,59 (12)	2,98 (15)	7,98 (7)	38,10 (12)	313,820
İl (2657)	11,05 (161)	5,95 (127)	5,80 (121)	6,05 (127)	3,29 (154)	8,88 (137)	41,02 (176)	322,100
Genel (81088)	9,86 (990)	5,31 (483)	5,31 (536)	4,66 (677)	2,38 (806)	7,59 (860)	35,11 (2208)	304,020

Yukarıdaki tabloda şube isminin yazdığı satırda yazan değerler şubenize ait ortalamalardır. Bu satırın altındaki oklar, şube ortalamasının genel ortalamaya göre durumunu gösterir. Okul, ilçe, il ve genel satırlarında ise; okulunuza, ilçenize, ilinize ve genele ait ortalama gösterilir. Eğer şube ortalamamız bu değerlere göre daha iyiye yeşil yazı rengiyle, kötüye kırmızı yazı rengiyle ilgili değer gösterilir. Ortalama türlerinin altındaki parantez içindeki değerler katılım sayılarıdır. Ortalama değerlerinin sağında parantez içindeki değerler, o derste şubenin kaçınıcı olduğunu gösterir.

KATILIM RAPORU					
	Sınava Katılan				
	Öğrenci	Şube	Okul	İlçe	İl
8G şubesinde	35				
Okulunuzda	397	16			
BAYRAMPAŞA ilçesinde	397	16	1		
İSTANBUL ilinde	2657	239	52	22	
Genelde	81088	5713	1379	315	70

DERECELER
Genelde sınava 5713 şube katıldı, şubeniz [LGS] puanında 3163. oldu
İSTANBUL ilinde sınava 239 şube katıldı, şubeniz [LGS] puanında 180. oldu
BAYRAMPAŞA ilçesinde sınava 16 şube katıldı, şubeniz [LGS] puanında 11. oldu
Okulunuzda sınava 16 şube katıldı, şubeniz [LGS] puanında 11. oldu

NET ORTALAMALARINA GÖRE KIYASLAMA

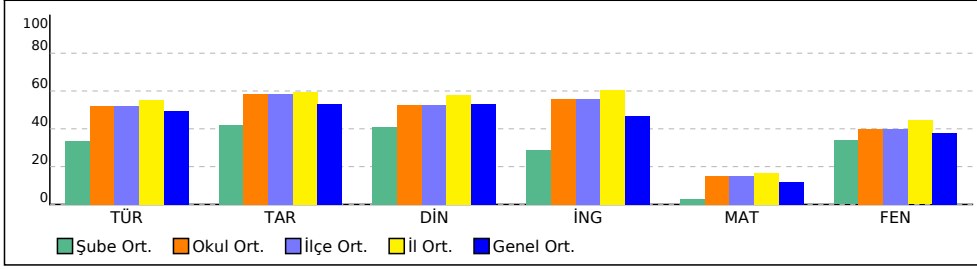

PUAN ORT. GÖRE KIYAS

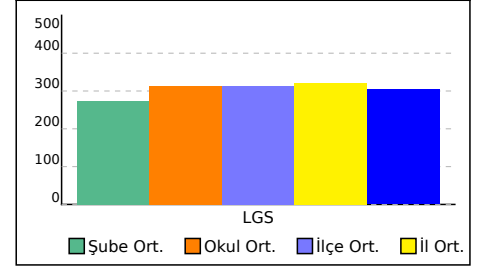

8G ŞUBE KARNESİ

İL	İLÇE	OKUL	SINAV
İSTANBUL	BAYRAMPAŞA	PROF.MUHARREM ERGİN ORTAOKULU	8. SINIF İŞLEYEN ZEKA TÜRKİYE GENELİ DENEME SINAVI

Bu sayfada şubenizdeki öğrencilere ait kazanım analizi verilmektedir. Her test başlığının yanında ilgili testle ilgili işlem yapmış öğrenci sayısı verilmektedir. Her kazanım için başarı durumu hesaplanırken bu öğrenci sayıları dikkate alınmıştır.

Sözel (TÜR)	Soru	D	Y	%
Türkçe				
[+] Okudukları ile ilgili çıkarımlarda bulunur.	1	0,73	0,26	73
[+] Metinler arasında karşılaştırma yapar.	1	0,76	0,17	76
[+] Bağlamdan yararlanarak bilmediği kelime ve kelime gruplarının anlamını tahmin eder.	4	2,42	1,37	61
[-] Fiilimsilerin cümledeki işlevlerini kavrar.	2	0,80	0,96	40
[+] Metnin konusunu belirler.	1	0,69	0,28	69
[+] Metindeki söz sanatlarını tespit eder.	1	0,83	0,13	83
[-] Deyim, atasözü ve özdeyişlerin metne katkısını belirler.	1	0,26	0,63	26
[+] Metindeki iş ve işlem basamaklarını kavrar.	1	0,79	0,16	79
[-] Yazdıklarını düzenler.	1	0,42	0,46	42
[+] Metinle ilgili soruları cevaplar.	1	0,90	0,07	90
[+] Metin türlerini ayırt eder.	1	0,66	0,22	66
[+] Metindeki yardımcı fikirleri belirler.	1	0,81	0,14	81
[+] Görsellerle ilgili soruları cevaplar.	1	0,73	0,24	73
[+] Noktalama işaretlerine dikkat ederek sesli ve sessiz okur.	1	0,78	0,16	78
[+] Metnin içeriğini yorumlar.	1	0,65	0,29	65
[+] Grafik, tablo ve çizelgeyle sunulan bilgileri yorumlar.	1	0,66	0,27	66

Sözel (DİN)	Soru	D	Y	%
Din K.ve A.B.				
[+] Kader ve kaza inancını ayet ve hadislerle açıklar.	7	4,24	2,20	61
[+] İnsanın ilmi, iradesi, sorumluluğu ile kader arasında ilişki kurar.	3	2,14	0,63	71

Sayısal (MAT)	Soru	D	Y	%
Matematik				
[-] Verilen pozitif tam sayıların pozitif tam sayı çarpanlarını bulur, pozitif tam sayıların pozitif tam sayı çarpanlarını üslü ifadelerin çarpımı şeklinde yazar.	5	1,48	1,33	30
[-] Üslü ifadelerle ilgili temel kuralları anlar, birbirine denk ifadeler oluşturur.	6	0,81	2,00	13
[-] İki doğal sayının en büyük ortak bölenini (EBOB) ve en küçük ortak katını (EKOK) hesaplar, ilgili problemleri çözer.	6	1,85	1,69	31
[-] Verilen iki doğal sayının aralarında asal olup olmadığını belirler.	2	0,83	0,67	41
[-] Tam sayıların, tam sayı kuvvetlerini hesaplar.	1	0,21	0,23	21

Sözel (TAR)	Soru	D	Y	%
Tarih				
[+] Avrupa'daki gelişmelerin yansımaları bağlamında Osmanlı Devleti'nin yirminci yüzyılın başlarındaki siyasi ve sosyal durumunu kavrar.	5	3,19	1,54	64
[+] Mustafa Kemal'in çocukluk ve öğrenim hayatından hareketle onun kişilik özelliklerinin oluşumu hakkında çıkarımlarda bulunur.	4	2,99	0,83	75
[+] Gençlik döneminde Mustafa Kemal'in fikir hayatını etkileyen önemli kişileri ve olayları kavrar.	1	0,79	0,12	79

Sözel (İNG)	Soru	D	Y	%
İngilizce				
[+] Students will be able to understand short and simple texts about friendship.	5	3,29	1,08	66
[+] Students will be able to interact with reasonable ease in structured situations and short conversations involving accepting and refusing an offer/invitation, apologizing and making simple inquiries.	3	2,04	0,64	68
[+] Students will be able to understand the specific information in short conversations on everyday topics, such as accepting and refusing an offer/invitation, apologizing and making simple inquiries.	1	0,68	0,20	68
[+] Students will be able to understand short and simple invitation letters, cards and e-mails.	1	0,74	0,19	74

Sayısal (FEN)	Soru	D	Y	%
Fen				
[+] Mevsimlerin oluşumuna yönelik tahminlerde bulunur.	13	7,25	4,08	56
[+] İklim ve hava olayları arasındaki farkı açıklar.	6	3,06	2,35	51
[+] İklim biliminin (klimatoloji) bir bilim dalı olduğunu ve bu alanda çalışan uzmanlara iklim bilimci (klimatolog) adı verildiğini söyler.	1	0,77	0,14	77

8H ŞUBE KARNESİ

İL	İLÇE	OKUL				SINAV		
İSTANBUL	BAYRAMPAŞA	PROF.MUHARREM ERGİN ORTAOKULU				8. SINIF İŞLEYEN ZEKA TÜRKİYE GENELİ DENEME SINAVI		
		Sözel (TÜR)	Sözel (TAR)	Sözel (DİN)	Sözel (İNG)	Sayısal (MAT)	Sayısal (FEN)	
		Türkçe	Tarih	Din K.ve A.B.	İngilizce	Matematik	Fen	Toplam
		Net	Net	Net	Net	Net	Net	LGS Puan
8H (397)		9,31	4,97	5,22	5,23	1,87	5,91	32,51
		▼	▼	▼	▲	▼	▼	▼
Okul (397)		10,43 (8)	5,84 (9)	5,28 (5)	5,59 (5)	2,98 (9)	7,98 (9)	38,10 (8)
İlçe (397)		10,43 (8)	5,84 (9)	5,28 (5)	5,59 (5)	2,98 (9)	7,98 (9)	38,10 (8)
İl (2657)		11,05 (126)	5,95 (111)	5,80 (94)	6,05 (92)	3,29 (114)	8,88 (143)	41,02 (153)
Genel (81088)		9,86 (732)	5,31 (406)	5,31 (426)	4,66 (446)	2,38 (673)	7,59 (942)	35,11 (1707)

Yukarıdaki tabloda şube isminin yazdığı satırda yazan değerler şubenize ait ortalamalardır. Bu satırın altındaki oklar, şube ortalamasının genel ortalamaya göre durumunu gösterir. Okul, ilçe, il ve genel satırlarında ise; okulunuza, ilçenize, ilinize ve genele ait ortalama gösterilir. Eğer şube ortalamamız bu değerlere göre daha iyiyse yeşil yazı rengiyle, kötüyse kırmızı yazı rengiyle ilgili değer gösterilir. Ortalama türlerinin altındaki parantez içindeki değerler katılım sayılarıdır. Ortalama değerlerinin sağında parantez içindeki değerler, o derste şubenin kaçınıcı olduğunu gösterir.

KATILIM RAPORU						
	Sınava Katılan					
	Öğrenci	Şube	Okul	İlçe	İl	
8H şubesinde	37					
Okulunuzda	397	16				
BAYRAMPAŞA ilçesinde	397	16	1			
İSTANBUL ilinde	2657	239	52	22		
Genelde	81088	5713	1379	315	70	

DERECELER	
Genelde	sınava 5713 şube katıldı, şubeniz [LGS] puanında 2452. oldu
İSTANBUL ilinde	sınava 239 şube katıldı, şubeniz [LGS] puanında 159. oldu
BAYRAMPAŞA ilçesinde	sınava 16 şube katıldı, şubeniz [LGS] puanında 8. oldu
Okulunuzda	sınava 16 şube katıldı, şubeniz [LGS] puanında 8. oldu

NET ORTALAMALARINA GÖRE KIYASLAMA

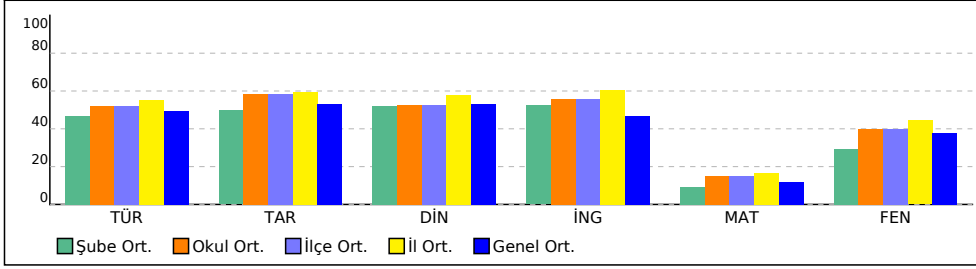

PUAN ORT. GÖRE KIYAS

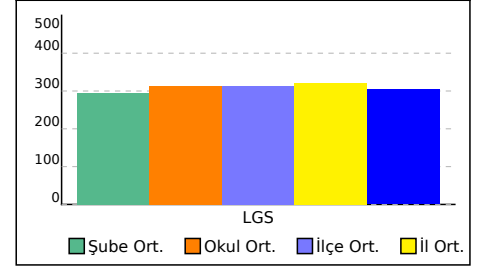

8H ŞUBE KARNESİ

İL	İLÇE	OKUL	SINAV
İSTANBUL	BAYRAMPAŞA	PROF.MUHARREM ERGİN ORTAOKULU	8. SINIF İŞLEYEN ZEKA TÜRKİYE GENELİ DENEME SINAVI

Bu sayfada şubenizdeki öğrencilere ait kazanım analizi verilmektedir. Her test başlığının yanında ilgili testle ilgili işlem yapmış öğrenci sayısı verilmektedir. Her kazanım için başarı durumu hesaplanırken bu öğrenci sayıları dikkate alınmıştır.

Sözel (TÜR)	Soru	D	Y	%
Türkçe				
[+] Okudukları ile ilgili çıkarımlarda bulunur.	1	0,74	0,25	74
[+] Metinler arasında karşılaştırma yapar.	1	0,73	0,18	73
[+] Bağlamdan yararlanarak bilmediği kelime ve kelime gruplarının anlamını tahmin eder.	4	2,39	1,37	60
[-] Fiilimsilerin cümledeki işlevlerini kavrar.	2	0,76	0,94	38
[+] Metnin konusunu belirler.	1	0,70	0,26	70
[+] Metindeki söz sanatlarını tespit eder.	1	0,82	0,14	82
[-] Deyim, atasözü ve özdeyişlerin metne katkısını belirler.	1	0,27	0,62	27
[+] Metindeki iş ve işlem basamaklarını kavrar.	1	0,80	0,16	80
[-] Yazdıklarını düzenler.	1	0,40	0,46	40
[+] Metinle ilgili soruları cevaplar.	1	0,90	0,08	90
[+] Metin türlerini ayırt eder.	1	0,64	0,22	64
[+] Metindeki yardımcı fikirleri belirler.	1	0,78	0,15	78
[+] Görsellerle ilgili soruları cevaplar.	1	0,71	0,26	71
[+] Noktalama işaretlerine dikkat ederek sesli ve sessiz okur.	1	0,75	0,18	75
[+] Metnin içeriğini yorumlar.	1	0,63	0,28	63
[+] Grafik, tablo ve çizelgeyle sunulan bilgileri yorumlar.	1	0,65	0,26	65

Sözel (DİN)	Soru	D	Y	%
Din K.ve A.B.				
[+] Kader ve kaza inancını ayet ve hadislerle açıklar.	7	4,21	2,17	60
[+] İnsanın ilmi, iradesi, sorumluluğu ile kader arasında ilişki kurar.	3	2,12	0,61	71

Sayısal (MAT)	Soru	D	Y	%
Matematik				
[-] Verilen pozitif tam sayıların pozitif tam sayı çarpanlarını bulur, pozitif tam sayıların pozitif tam sayı çarpanlarını üslü ifadelerin çarpımı şeklinde yazar.	5	1,42	1,36	28
[-] Üslü ifadelerde ilgili temel kuralları anlar, birbirine denk ifadeler oluşturur.	6	0,78	2,02	13
[-] İki doğal sayının en büyük ortak bölenini (EBOB) ve en küçük ortak katını (EKOK) hesaplar, ilgili problemleri çözer.	6	1,83	1,69	30
[-] Verilen iki doğal sayının aralarında asal olup olmadığını belirler.	2	0,81	0,66	40
[-] Tam sayıların, tam sayı kuvvetlerini hesaplar.	1	0,19	0,24	19

Sözel (TAR)	Soru	D	Y	%
Tarih				
[+] Avrupa'daki gelişmelerin yansımaları bağlamında Osmanlı Devleti'nin yirminci yüzyılın başlarındaki siyasi ve sosyal durumunu kavrar.	5	3,10	1,56	62
[+] Mustafa Kemal'in çocukluk ve öğrenim hayatından hareketle onun kişilik özelliklerinin oluşumu hakkında çıkarımlarda bulunur.	4	2,96	0,82	74
[+] Gençlik döneminde Mustafa Kemal'in fikir hayatını etkileyen önemli kişileri ve olayları kavrar.	1	0,78	0,13	78

Sözel (İNG)	Soru	D	Y	%
İngilizce				
[+] Students will be able to understand short and simple texts about friendship.	5	3,24	1,12	65
[+] Students will be able to interact with reasonable ease in structured situations and short conversations involving accepting and refusing an offer/invitation, apologizing and making simple inquiries.	3	2,02	0,66	67
[+] Students will be able to understand the specific information in short conversations on everyday topics, such as accepting and refusing an offer/invitation, apologizing and making simple inquiries.	1	0,67	0,21	67
[+] Students will be able to understand short and simple invitation letters, cards and e-mails.	1	0,73	0,19	73

Sayısal (FEN)	Soru	D	Y	%
Fen				
[+] Mevsimlerin oluşumuna yönelik tahminlerde bulunur.	13	7,03	4,12	54
[-] İklim ve hava olayları arasındaki farkı açıklar.	6	2,96	2,38	49
[+] İklim biliminin (klimatoloji) bir bilim dalı olduğunu ve bu alanda çalışan uzmanlara iklim bilimci (klimatolog) adı verildiğini söyler.	1	0,75	0,15	75

8İ ŞUBE KARNESİ

İL	İLÇE	OKUL	SINAV
İSTANBUL	BAYRAMPAŞA	PROF.MUHARREM ERGİN ORTAOKULU	8. SINIF İŞLEYEN ZEKA TÜRKİYE GENELİ DENEME SINAVI

	Sözel (TÜR)	Sözel (TAR)	Sözel (DİN)	Sözel (İNG)	Sayısal (MAT)	Sayısal (FEN)	Toplam	LGS Puanı
	Türkçe	Tarih	Din K.ve A.B.	İngilizce	Matematik	Fen		
	Net	Net	Net	Net	Net	Net		
8İ (35)	9,80	5,31	4,97	5,57	4,10	8,03	37,78	314,580
	▼	◆	▼	▲	▲	▲	▲	▲
Okul (397)	10,43 (7)	5,84 (7)	5,28 (7)	5,59 (4)	2,98 (5)	7,98 (5)	38,10 (5)	313,820
İlçe (397)	10,43 (7)	5,84 (7)	5,28 (7)	5,59 (4)	2,98 (5)	7,98 (5)	38,10 (5)	313,820
İl (2657)	11,05 (118)	5,95 (101)	5,80 (102)	6,05 (90)	3,29 (72)	8,88 (121)	41,02 (135)	322,100
Genel (81088)	9,86 (685)	5,31 (372)	5,31 (450)	4,66 (412)	2,38 (454)	7,59 (738)	35,11 (1373)	304,020

Yukarıdaki tabloda şube isminin yazdığı satırda yazan değerler şubenize ait ortalamalardır. Bu satırın altındaki oklar, şube ortalamasının genel ortalamaya göre durumunu gösterir. Okul, ilçe, il ve genel satırlarında ise; okulunuza, ilçenize, ilinize ve genele ait ortalama gösterilir.

Eğer şube ortalamamız bu değerlere göre daha iyiyse yeşil yazı rengiyle, kötüyse kırmızı yazı rengiyle ilgili değer gösterilir.

Ortalama türlerinin altındaki parantez içindeki değerler katılım sayılarıdır. Ortalama değerlerinin sağında parantez içindeki değerler, o derste şubenin kaçınıcı olduğunu gösterir.

KATILIM RAPORU					
	Sınava Katılan				
	Öğrenci	Şube	Okul	İlçe	İl
8İ şubesinde	35				
Okulunuzda	397	16			
BAYRAMPAŞA ilçesinde	397	16	1		
İSTANBUL ilinde	2657	239	52	22	
Genelde	81088	5713	1379	315	70

DERECELER
Genelde sınava 5713 şube katıldı, şubeniz [LGS] puanında 1793. oldu
İSTANBUL ilinde sınava 239 şube katıldı, şubeniz [LGS] puanında 134. oldu
BAYRAMPAŞA ilçesinde sınava 16 şube katıldı, şubeniz [LGS] puanında 5. oldu
Okulunuzda sınava 16 şube katıldı, şubeniz [LGS] puanında 5. oldu

NET ORTALAMALARINA GÖRE KIYASLAMA

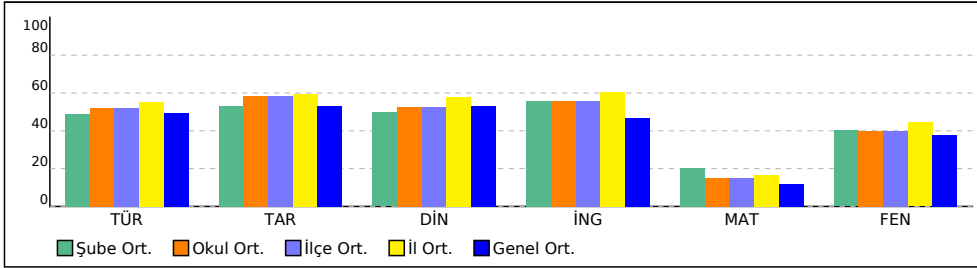

PUAN ORT. GÖRE KIYAS

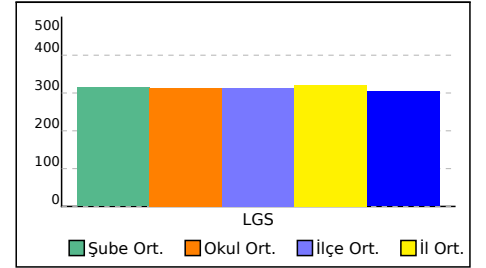

81 ŞUBE KARNESİ

İL	İLÇE	OKUL	SINAV
İSTANBUL	BAYRAMPAŞA	PROF.MUHARREM ERGİN ORTAOKULU	8. SINIF İŞLEYEN ZEKA TÜRKİYE GENELİ DENEME SINAVI

Bu sayfada şubenizdeki öğrencilere ait kazanım analizi verilmektedir. Her test başlığının yanında ilgili testle ilgili işlem yapmış öğrenci sayısı verilmektedir. Her kazanım için başarı durumu hesaplanırken bu öğrenci sayıları dikkate alınmıştır.

Sözel (TÜR)	Soru	D	Y	%
Türkçe				
[+] Okudukları ile ilgili çıkarımlarda bulunur.	1	0,74	0,25	74
[+] Metinler arasında karşılaştırma yapar.	1	0,72	0,19	72
[+] Bağlamdan yararlanarak bilmediği kelime ve kelime gruplarının anlamını tahmin eder.	4	2,37	1,39	59
[-] Fiilimsilerin cümledeki işlevlerini kavrar.	2	0,77	0,94	38
[+] Metnin konusunu belirler.	1	0,71	0,25	71
[+] Metindeki söz sanatlarını tespit eder.	1	0,81	0,15	81
[-] Deyim, atasözü ve özdeyişlerin metne katkısını belirler.	1	0,27	0,64	27
[+] Metindeki iş ve işlem basamaklarını kavrar.	1	0,80	0,15	80
[-] Yazdıklarını düzenler.	1	0,38	0,48	38
[+] Metinle ilgili soruları cevaplar.	1	0,90	0,07	90
[+] Metin türlerini ayırt eder.	1	0,62	0,25	62
[+] Metindeki yardımcı fikirleri belirler.	1	0,78	0,16	78
[+] Görsellerle ilgili soruları cevaplar.	1	0,71	0,26	71
[+] Noktalama işaretlerine dikkat ederek sesli ve sessiz okur.	1	0,76	0,18	76
[+] Metnin içeriğini yorumlar.	1	0,62	0,29	62
[+] Grafik, tablo ve çizelgeyle sunulan bilgileri yorumlar.	1	0,65	0,26	65

Sözel (DİN)	Soru	D	Y	%
Din K.ve A.B.				
[+] Kader ve kaza inancını ayet ve hadislerle açıklar.	7	4,20	2,19	60
[+] İnsanın ilmi, iradesi, sorumluluğu ile kader arasında ilişki kurar.	3	2,10	0,62	70

Sayısal (MAT)	Soru	D	Y	%
Matematik				
[-] Verilen pozitif tam sayıların pozitif tam sayı çarpanlarını bulur, pozitif tam sayıların pozitif tam sayı çarpanlarını üslü ifadelerin çarpımı şeklinde yazar.	5	1,43	1,33	29
[-] Üslü ifadelerde ilgili temel kuralları anlar, birbirine denk ifadeler oluşturur.	6	0,88	1,93	15
[-] İki doğal sayının en büyük ortak bölenini (EBOB) ve en küçük ortak katını (EKOK) hesaplar, ilgili problemleri çözer.	6	1,80	1,62	30
[-] Verilen iki doğal sayının aralarında asal olup olmadığını belirler.	2	0,78	0,66	39
[-] Tam sayıların, tam sayı kuvvetlerini hesaplar.	1	0,19	0,24	19

Sözel (TAR)	Soru	D	Y	%
Tarih				
[+] Avrupa'daki gelişmelerin yansımaları bağlamında Osmanlı Devleti'nin yirminci yüzyılın başlarındaki siyasi ve sosyal durumunu kavrar.	5	3,06	1,59	61
[+] Mustafa Kemal'in çocukluk ve öğrenim hayatından hareketle onun kişilik özelliklerinin oluşumu hakkında çıkarımlarda bulunur.	4	2,93	0,83	73
[+] Gençlik döneminde Mustafa Kemal'in fikir hayatını etkileyen önemli kişileri ve olayları kavrar.	1	0,78	0,13	78

Sözel (İNG)	Soru	D	Y	%
İngilizce				
[+] Students will be able to understand short and simple texts about friendship.	5	3,22	1,15	64
[+] Students will be able to interact with reasonable ease in structured situations and short conversations involving accepting and refusing an offer/invitation, apologizing and making simple inquiries.	3	2,02	0,67	67
[+] Students will be able to understand the specific information in short conversations on everyday topics, such as accepting and refusing an offer/invitation, apologizing and making simple inquiries.	1	0,67	0,22	67
[+] Students will be able to understand short and simple invitation letters, cards and e-mails.	1	0,73	0,19	73

Sayısal (FEN)	Soru	D	Y	%
Fen				
[+] Mevsimlerin oluşumuna yönelik tahminlerde bulunur.	13	7,00	4,18	54
[-] İklim ve hava olayları arasındaki farkı açıklar.	6	2,94	2,40	49
[+] İklim biliminin (klimatoloji) bir bilim dalı olduğunu ve bu alanda çalışan uzmanlara iklim bilimci (klimatolog) adı verildiğini söyler.	1	0,75	0,14	75

8İ ŞUBE KARNESİ

İL	İLÇE	OKUL	SINAV
İSTANBUL	BAYRAMPAŞA	PROF.MUHARREM ERGİN ORTAOKULU	8. SINIF İŞLEYEN ZEKA TÜRKİYE GENELİ DENEME SINAVI

	Sözel (TÜR)	Sözel (TAR)	Sözel (DİN)	Sözel (İNG)	Sayısal (MAT)	Sayısal (FEN)	Toplam	LGS Puan
	Türkçe	Tarih	Din K.ve A.B.	İngilizce	Matematik	Fen		
	Net	Net	Net	Net	Net	Net		
8İ (1)	11,67	4,33	7,33	5,00	5,67	5,33	39,33	320,260
	▲	▼	▲	▲	▲	▼	▲	▲
Okul (397)	10,43 (4)	5,84 (11)	5,28 (3)	5,59 (8)	2,98 (2)	7,98 (11)	38,10 (4)	313,820
İlçe (397)	10,43 (4)	5,84 (11)	5,28 (3)	5,59 (8)	2,98 (2)	7,98 (11)	38,10 (4)	313,820
İl (2657)	11,05 (89)	5,95 (126)	5,80 (53)	6,05 (99)	3,29 (50)	8,88 (149)	41,02 (128)	322,100
Genel (81088)	9,86 (501)	5,31 (470)	5,31 (217)	4,66 (468)	2,38 (312)	7,59 (1000)	35,11 (1270)	304,020

Yukarıdaki tabloda şube isminin yazdığı satırda yazan değerler şubenize ait ortalamalardır. Bu satırın altındaki oklar, şube ortalamasının genel ortalamaya göre durumunu gösterir. Okul, ilçe, il ve genel satırlarında ise; okulunuza, ilçenize, ilinize ve genele ait ortalama gösterilir. Eğer şube ortalamamız bu değerlere göre daha iyiyse yeşil yazı rengiyle, kötüyse kırmızı yazı rengiyle ilgili değer gösterilir. Ortalama türlerinin altındaki parantez içindeki değerler katılım sayılarıdır. Ortalama değerlerinin sağında parantez içindeki değerler, o derste şubenin kaçınıcı olduğunu gösterir.

KATILIM RAPORU					
	Sınava Katılan				
	Öğrenci	Şube	Okul	İlçe	İl
8İ şubesinde	1				
Okulunuzda	397	16			
BAYRAMPAŞA ilçesinde	397	16	1		
İSTANBUL ilinde	2657	239	52	22	
Genelde	81088	5713	1379	315	70

DERECELER
Genelde sınava 5713 şube katıldı, şubeniz [LGS] puanında 1624. oldu
İSTANBUL ilinde sınava 239 şube katıldı, şubeniz [LGS] puanında 127. oldu
BAYRAMPAŞA ilçesinde sınava 16 şube katıldı, şubeniz [LGS] puanında 4. oldu
Okulunuzda sınava 16 şube katıldı, şubeniz [LGS] puanında 4. oldu

NET ORTALAMALARINA GÖRE KIYASLAMA

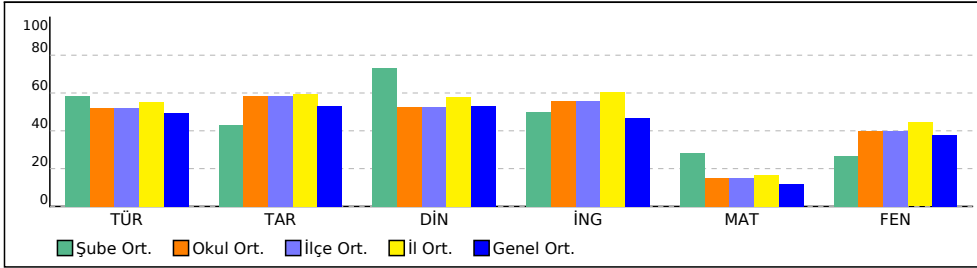

PUAN ORT. GÖRE KIYAS

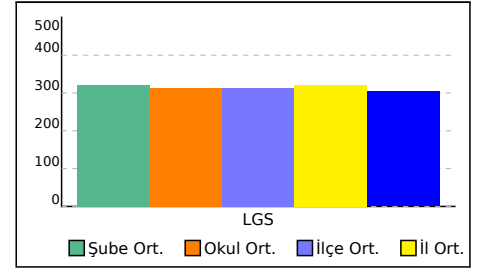

8İ ŞUBE KARNESİ

İL	İLÇE	OKUL	SINAV
İSTANBUL	BAYRAMPAŞA	PROF.MUHARREM ERGİN ORTAOKULU	8. SINIF İŞLEYEN ZEKA TÜRKİYE GENELİ DENEME SINAVI

Bu sayfada şubenizdeki öğrencilere ait kazanım analizi verilmektedir. Her test başlığının yanında ilgili testle ilgili işlem yapmış öğrenci sayısı verilmektedir. Her kazanım için başarı durumu hesaplanırken bu öğrenci sayıları dikkate alınmıştır.

Sözel (TÜR)	Soru	D	Y	%
Türkçe				
[+] Okudukları ile ilgili çıkarımlarda bulunur.	1	0,74	0,25	74
[+] Metinler arasında karşılaştırma yapar.	1	0,71	0,20	71
[+] Bağlamdan yararlanarak bilmediği kelime ve kelime gruplarının anlamını tahmin eder.	4	2,35	1,40	59
[-] Fiilimsilerin cümledeki işlevlerini kavrar.	2	0,77	0,94	39
[+] Metnin konusunu belirler.	1	0,72	0,25	72
[+] Metindeki söz sanatlarını tespit eder.	1	0,80	0,16	80
[-] Deyim, atasözü ve özdeyişlerin metne katkısını belirler.	1	0,26	0,65	26
[+] Metindeki iş ve işlem basamaklarını kavrar.	1	0,80	0,15	80
[-] Yazdıklarını düzenler.	1	0,37	0,50	37
[+] Metinle ilgili soruları cevaplar.	1	0,91	0,07	91
[+] Metin türlerini ayırt eder.	1	0,60	0,27	60
[+] Metindeki yardımcı fikirleri belirler.	1	0,77	0,17	77
[+] Görsellerle ilgili soruları cevaplar.	1	0,71	0,26	71
[+] Noktalama işaretlerine dikkat ederek sesli ve sessiz okur.	1	0,76	0,18	76
[+] Metnin içeriğini yorumlar.	1	0,61	0,29	61
[+] Grafik, tablo ve çizelgeyle sunulan bilgileri yorumlar.	1	0,65	0,27	65

Sözel (DİN)	Soru	D	Y	%
Din K.ve A.B.				
[+] Kader ve kaza inancını ayet ve hadislerle açıklar.	7	4,19	2,20	60
[+] İnsanın ilmi, iradesi, sorumluluğu ile kader arasında ilişki kurar.	3	2,09	0,64	70

Sayısal (MAT)	Soru	D	Y	%
Matematik				
[-] Verilen pozitif tam sayıların pozitif tam sayı çarpanlarını bulur, pozitif tam sayıların pozitif tam sayı çarpanlarını üslü ifadelerin çarpımı şeklinde yazar.	5	1,45	1,30	29
[-] Üslü ifadelerde ilgili temel kuralları anlar, birbirine denk ifadeler oluşturur.	6	0,96	1,85	16
[-] İki doğal sayının en büyük ortak bölenini (EBOB) ve en küçük ortak katını (EKOK) hesaplar, ilgili problemleri çözer.	6	1,78	1,57	30
[-] Verilen iki doğal sayının aralarında asal olup olmadığını belirler.	2	0,75	0,66	38
[-] Tam sayıların, tam sayı kuvvetlerini hesaplar.	1	0,19	0,24	19

Sözel (TAR)	Soru	D	Y	%
Tarih				
[+] Avrupa'daki gelişmelerin yansımaları bağlamında Osmanlı Devleti'nin yirminci yüzyılın başlarındaki siyasi ve sosyal durumunu kavrar.	5	3,02	1,61	60
[+] Mustafa Kemal'in çocukluk ve öğrenim hayatından hareketle onun kişilik özelliklerinin oluşumu hakkında çıkarımlarda bulunur.	4	2,91	0,84	73
[+] Gençlik döneminde Mustafa Kemal'in fikir hayatını etkileyen önemli kişileri ve olayları kavrar.	1	0,78	0,13	78

Sözel (İNG)	Soru	D	Y	%
İngilizce				
[+] Students will be able to understand short and simple texts about friendship.	5	3,21	1,18	64
[+] Students will be able to interact with reasonable ease in structured situations and short conversations involving accepting and refusing an offer/invitation, apologizing and making simple inquiries.	3	2,01	0,67	67
[+] Students will be able to understand the specific information in short conversations on everyday topics, such as accepting and refusing an offer/invitation, apologizing and making simple inquiries.	1	0,67	0,23	67
[+] Students will be able to understand short and simple invitation letters, cards and e-mails.	1	0,73	0,19	73

Sayısal (FEN)	Soru	D	Y	%
Fen				
[+] Mevsimlerin oluşumuna yönelik tahminlerde bulunur.	13	6,98	4,22	54
[-] İklim ve hava olayları arasındaki farkı açıklar.	6	2,93	2,42	49
[+] İklim biliminin (klimatoloji) bir bilim dalı olduğunu ve bu alanda çalışan uzmanlara iklim bilimci (klimatolog) adı verildiğini söyler.	1	0,75	0,14	75

8K ŞUBE KARNESİ

İL	İLÇE	OKUL	SINAV
İSTANBUL	BAYRAMPAŞA	PROF.MUHARREM ERGİN ORTAOKULU	8. SINIF İŞLEYEN ZEKA TÜRKİYE GENELİ DENEME SINAVI

	Sözel (TÜR)	Sözel (TAR)	Sözel (DİN)	Sözel (İNG)	Sayısal (MAT)	Sayısal (FEN)	Toplam	LGS Puan
	Türkçe	Tarih	Din K.ve A.B.	İngilizce	Matematik	Fen		
	Net	Net	Net	Net	Net	Net		
8K (30)	7,69	4,43	4,56	3,55	1,37	4,01	25,61	271,920
	▼	▼	▼	▼	▼	▼	▼	▼
Okul (397)	10,43 (11)	5,84 (10)	5,28 (9)	5,59 (11)	2,98 (13)	7,98 (12)	38,10 (11)	313,820
İlçe (397)	10,43 (11)	5,84 (10)	5,28 (9)	5,59 (11)	2,98 (13)	7,98 (12)	38,10 (11)	313,820
İl (2657)	11,05 (149)	5,95 (124)	5,80 (114)	6,05 (118)	3,29 (127)	8,88 (161)	41,02 (175)	322,100
Genel (81088)	9,86 (894)	5,31 (460)	5,31 (491)	4,66 (612)	2,38 (723)	7,59 (1131)	35,11 (2177)	304,020

Yukarıdaki tabloda şube isminin yazdığı satırda yazan değerler şubenize ait ortalamalardır. Bu satırın altındaki oklar, şube ortalamasının genel ortalamaya göre durumunu gösterir. Okul, ilçe, il ve genel satırlarında ise; okulunuza, ilçenize, ilinize ve genele ait ortalama gösterilir. Eğer şube ortalamamız bu değerlere göre daha iyiyse yeşil yazı rengiyle, kötüyse kırmızı yazı rengiyle ilgili değer gösterilir. Ortalama türlerinin altındaki parantez içindeki değerler katılım sayılarıdır. Ortalama değerlerinin sağında parantez içindeki değerler, o derste şubenin kaçınıcı olduğunu gösterir.

KATILIM RAPORU					
	Sınava Katılan				
	Öğrenci	Şube	Okul	İlçe	İl
8K şubesinde	30				
Okulunuzda	397	16			
BAYRAMPAŞA ilçesinde	397	16	1		
İSTANBUL ilinde	2657	239	52	22	
Genelde	81088	5713	1379	315	70

DERECELER
Genelde sınava 5713 şube katıldı, şubeniz [LGS] puanında 3223. oldu
İSTANBUL ilinde sınava 239 şube katıldı, şubeniz [LGS] puanında 182. oldu
BAYRAMPAŞA ilçesinde sınava 16 şube katıldı, şubeniz [LGS] puanında 12. oldu
Okulunuzda sınava 16 şube katıldı, şubeniz [LGS] puanında 12. oldu

NET ORTALAMALARINA GÖRE KIYASLAMA

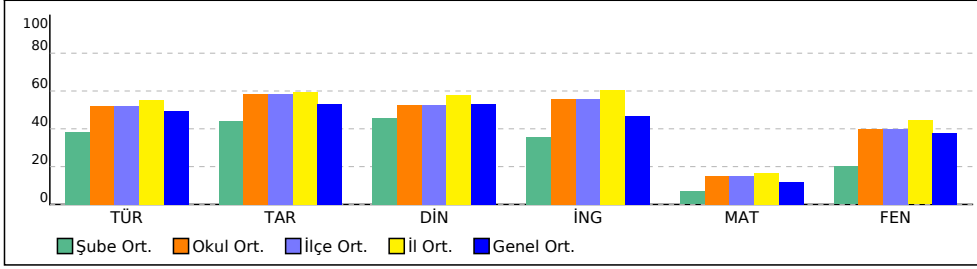

PUAN ORT. GÖRE KIYAS

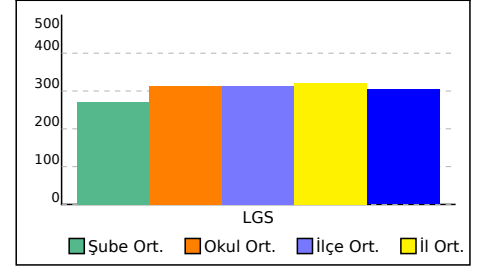

8K ŞUBE KARNESİ

İL	İLÇE	OKUL	SINAV
İSTANBUL	BAYRAMPAŞA	PROF.MUHARREM ERGİN ORTAOKULU	8. SINIF İŞLEYEN ZEKA TÜRKİYE GENELİ DENEME SINAVI

Bu sayfada şubenizdeki öğrencilere ait kazanım analizi verilmektedir. Her test başlığının yanında ilgili testle ilgili işlem yapmış öğrenci sayısı verilmektedir. Her kazanım için başarı durumu hesaplanırken bu öğrenci sayıları dikkate alınmıştır.

Sözel (TÜR)	Soru	D	Y	%
Türkçe				
[+] Okudukları ile ilgili çıkarımlarda bulunur.	1	0,73	0,27	73
[+] Metinler arasında karşılaştırma yapar.	1	0,71	0,21	71
[+] Bağlamdan yararlanarak bilmediği kelime ve kelime gruplarının anlamını tahmin eder.	4	2,33	1,42	58
[-] Fiilimsilerin cümledeki işlevlerini kavrar.	2	0,76	0,94	38
[+] Metnin konusunu belirler.	1	0,70	0,26	70
[+] Metindeki söz sanatlarını tespit eder.	1	0,79	0,16	79
[-] Deyim, atasözü ve özdeyişlerin metne katkısını belirler.	1	0,26	0,66	26
[+] Metindeki iş ve işlem basamaklarını kavrar.	1	0,79	0,16	79
[-] Yazdıklarını düzenler.	1	0,36	0,51	36
[+] Metinle ilgili soruları cevaplar.	1	0,90	0,08	90
[+] Metin türlerini ayırt eder.	1	0,59	0,28	59
[+] Metindeki yardımcı fikirleri belirler.	1	0,75	0,18	75
[+] Görsellerle ilgili soruları cevaplar.	1	0,72	0,26	72
[+] Noktalama işaretlerine dikkat ederek sesli ve sessiz okur.	1	0,76	0,18	76
[+] Metnin içeriğini yorumlar.	1	0,60	0,31	60
[+] Grafik, tablo ve çizelgeyle sunulan bilgileri yorumlar.	1	0,65	0,27	65

Sözel (DİN)	Soru	D	Y	%
Din K.ve A.B.				
[+] Kader ve kaza inancını ayet ve hadislerle açıklar.	7	4,15	2,24	59
[+] İnsanın ilmi, iradesi, sorumluluğu ile kader arasında ilişki kurar.	3	2,09	0,65	70

Sayısal (MAT)	Soru	D	Y	%
Matematik				
[-] Verilen pozitif tam sayıların pozitif tam sayı çarpanlarını bulur, pozitif tam sayıların pozitif tam sayı çarpanlarını üslü ifadelerin çarpımı şeklinde yazar.	5	1,42	1,38	28
[-] Üslü ifadelerde ilgili temel kuralları anlar, birbirine denk ifadeler oluşturur.	6	0,96	1,93	16
[-] İki doğal sayının en büyük ortak bölenini (EBOB) ve en küçük ortak katını (EKOK) hesaplar, ilgili problemleri çözer.	6	1,77	1,65	30
[-] Verilen iki doğal sayının aralarında asal olup olmadığını belirler.	2	0,74	0,68	37
[-] Tam sayıların, tam sayı kuvvetlerini hesaplar.	1	0,18	0,27	18

Sözel (TAR)	Soru	D	Y	%
Tarih				
[+] Avrupa'daki gelişmelerin yansımaları bağlamında Osmanlı Devleti'nin yirminci yüzyılın başlarındaki siyasi ve sosyal durumunu kavrar.	5	2,98	1,67	60
[+] Mustafa Kemal'in çocukluk ve öğrenim hayatından hareketle onun kişilik özelliklerinin oluşumu hakkında çıkarımlarda bulunur.	4	2,90	0,86	72
[+] Gençlik döneminde Mustafa Kemal'in fikir hayatını etkileyen önemli kişileri ve olayları kavrar.	1	0,76	0,15	76

Sözel (İNG)	Soru	D	Y	%
İngilizce				
[+] Students will be able to understand short and simple texts about friendship.	5	3,14	1,24	63
[+] Students will be able to interact with reasonable ease in structured situations and short conversations involving accepting and refusing an offer/invitation, apologizing and making simple inquiries.	3	1,96	0,72	65
[+] Students will be able to understand the specific information in short conversations on everyday topics, such as accepting and refusing an offer/invitation, apologizing and making simple inquiries.	1	0,66	0,23	66
[+] Students will be able to understand short and simple invitation letters, cards and e-mails.	1	0,72	0,20	72

Sayısal (FEN)	Soru	D	Y	%
Fen				
[+] Mevsimlerin oluşumuna yönelik tahminlerde bulunur.	13	6,81	4,39	52
[-] İklim ve hava olayları arasındaki farkı açıklar.	6	2,86	2,50	48
[+] İklim biliminin (klimatoloji) bir bilim dalı olduğunu ve bu alanda çalışan uzmanlara iklim bilimci (klimatolog) adı verildiğini söyler.	1	0,74	0,16	74

8L ŞUBE KARNESİ

İL	İLÇE	OKUL	SINAV
İSTANBUL	BAYRAMPAŞA	PROF.MUHARREM ERGİN ORTAOKULU	8. SINIF İŞLEYEN ZEKA TÜRKİYE GENELİ DENEME SINAVI

	Sözel (TÜR)	Sözel (TAR)	Sözel (DİN)	Sözel (İNG)	Sayısal (MAT)	Sayısal (FEN)	Toplam	LGS Puan
	Türkçe	Tarih	Din K.ve A.B.	İngilizce	Matematik	Fen		
	Net	Net	Net	Net	Net	Net		
8L (42)	10,73	6,26	5,12	4,62	2,74	7,14	36,61	309,630
	▲	▲	▼	▼	▲	▼	▲	▲
Okul (397)	10,43 (6)	5,84 (4)	5,28 (6)	5,59 (10)	2,98 (7)	7,98 (6)	38,10 (6)	313,820
İlçe (397)	10,43 (6)	5,84 (4)	5,28 (6)	5,59 (10)	2,98 (7)	7,98 (6)	38,10 (6)	313,820
İl (2657)	11,05 (103)	5,95 (79)	5,80 (99)	6,05 (105)	3,29 (94)	8,88 (130)	41,02 (139)	322,100
Genel (81088)	9,86 (592)	5,31 (277)	5,31 (436)	4,66 (506)	2,38 (587)	7,59 (823)	35,11 (1446)	304,020

Yukarıdaki tabloda şube isminin yazdığı satırda yazan değerler şubenize ait ortalamalardır. Bu satırın altındaki oklar, şube ortalamasının genel ortalamaya göre durumunu gösterir. Okul, ilçe, il ve genel satırlarında ise; okulunuza, ilçenize, ilinize ve genele ait ortalama gösterilir.

Eğer şube ortalamamız bu değerlere göre daha iyiyse yeşil yazı rengiyle, kötüyse kırmızı yazı rengiyle ilgili değer gösterilir.

Ortalama türlerinin altındaki parantez içindeki değerler katılım sayılarıdır. Ortalama değerlerinin sağında parantez içindeki değerler, o derste şubenin kaçınıcı olduğunu gösterir.

KATILIM RAPORU						
	Sınava Katılan					
	Öğrenci	Şube	Okul	İlçe	İl	
8L şubesinde	42					
Okulunuzda	397	16				
BAYRAMPAŞA ilçesinde	397	16	1			
İSTANBUL ilinde	2657	239	52	22		
Genelde	81088	5713	1379	315	70	

DERECELER	
Genelde	sınava 5713 şube katıldı, şubeniz [LGS] puanında 1949. oldu
İSTANBUL ilinde	sınava 239 şube katıldı, şubeniz [LGS] puanında 142. oldu
BAYRAMPAŞA ilçesinde	sınava 16 şube katıldı, şubeniz [LGS] puanında 6. oldu
Okulunuzda	sınava 16 şube katıldı, şubeniz [LGS] puanında 6. oldu

NET ORTALAMALARINA GÖRE KIYASLAMA

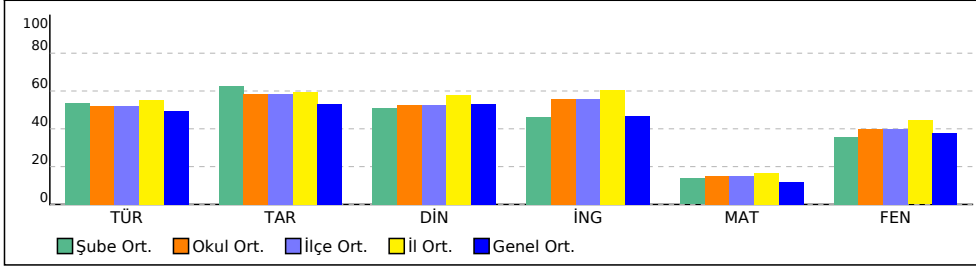

PUAN ORT. GÖRE KIYAS

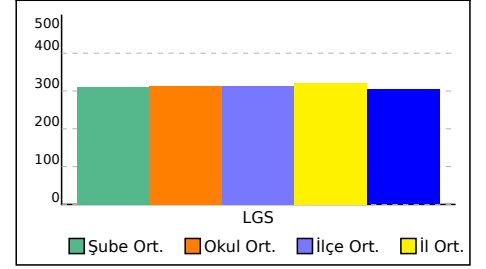

8L ŞUBE KARNESİ

İL	İLÇE	OKUL	SINAV
İSTANBUL	BAYRAMPAŞA	PROF.MUHARREM ERGİN ORTAOKULU	8. SINIF İŞLEYEN ZEKA TÜRKİYE GENELİ DENEME SINAVI

Bu sayfada şubenizdeki öğrencilere ait kazanım analizi verilmektedir. Her test başlığının yanında ilgili testle ilgili işlem yapmış öğrenci sayısı verilmektedir. Her kazanım için başarı durumu hesaplanırken bu öğrenci sayıları dikkate alınmıştır.

Sözel (TÜR)	Soru	D	Y	%
Türkçe				
[+] Okudukları ile ilgili çıkarımlarda bulunur.	1	0,72	0,28	72
[+] Metinler arasında karşılaştırma yapar.	1	0,72	0,20	72
[+] Bağlamdan yararlanarak bilmediği kelime ve kelime gruplarının anlamını tahmin eder.	4	2,32	1,44	58
[-] Fiilimsilerin cümledeki işlevlerini kavrar.	2	0,77	0,93	39
[+] Metnin konusunu belirler.	1	0,70	0,26	70
[+] Metindeki söz sanatlarını tespit eder.	1	0,79	0,16	79
[-] Deyim, atasözü ve özdeyişlerin metne katkısını belirler.	1	0,26	0,66	26
[+] Metindeki iş ve işlem basamaklarını kavrar.	1	0,79	0,16	79
[-] Yazdıklarını düzenler.	1	0,36	0,51	36
[+] Metinle ilgili soruları cevaplar.	1	0,90	0,08	90
[+] Metin türlerini ayırt eder.	1	0,60	0,27	60
[+] Metindeki yardımcı fikirleri belirler.	1	0,76	0,18	76
[+] Görsellerle ilgili soruları cevaplar.	1	0,73	0,24	73
[+] Noktalama işaretlerine dikkat ederek sesli ve sessiz okur.	1	0,77	0,18	77
[+] Metnin içeriğini yorumlar.	1	0,61	0,31	61
[+] Grafik, tablo ve çizelgeyle sunulan bilgileri yorumlar.	1	0,65	0,27	65

Sözel (DİN)	Soru	D	Y	%
Din K.ve A.B.				
[+] Kader ve kaza inancını ayet ve hadislerle açıklar.	7	4,15	2,24	59
[+] İnsanın ilmi, iradesi, sorumluluğu ile kader arasında ilişki kurar.	3	2,08	0,67	69

Sayısal (MAT)	Soru	D	Y	%
Matematik				
[-] Verilen pozitif tam sayıların pozitif tam sayı çarpanlarını bulur, pozitif tam sayıların pozitif tam sayı çarpanlarını üslü ifadelerin çarpımı şeklinde yazar.	5	1,41	1,39	28
[-] Üslü ifadelerde ilgili temel kuralları anlar, birbirine denk ifadeler oluşturur.	6	0,97	1,94	16
[-] İki doğal sayının en büyük ortak bölenini (EBOB) ve en küçük ortak katını (EKOK) hesaplar, ilgili problemleri çözer.	6	1,77	1,66	30
[-] Verilen iki doğal sayının aralarında asal olup olmadığını belirler.	2	0,72	0,69	36
[-] Tam sayıların, tam sayı kuvvetlerini hesaplar.	1	0,19	0,26	19

Sözel (TAR)	Soru	D	Y	%
Tarih				
[+] Avrupa'daki gelişmelerin yansımaları bağlamında Osmanlı Devleti'nin yirminci yüzyılın başlarındaki siyasi ve sosyal durumunu kavrar.	5	3,01	1,65	60
[+] Mustafa Kemal'in çocukluk ve öğrenim hayatından hareketle onun kişilik özelliklerinin oluşumu hakkında çıkarımlarda bulunur.	4	2,91	0,86	73
[+] Gençlik döneminde Mustafa Kemal'in fikir hayatını etkileyen önemli kişileri ve olayları kavrar.	1	0,77	0,15	77

Sözel (İNG)	Soru	D	Y	%
İngilizce				
[+] Students will be able to understand short and simple texts about friendship.	5	3,11	1,26	62
[+] Students will be able to interact with reasonable ease in structured situations and short conversations involving accepting and refusing an offer/invitation, apologizing and making simple inquiries.	3	1,94	0,73	65
[+] Students will be able to understand the specific information in short conversations on everyday topics, such as accepting and refusing an offer/invitation, apologizing and making simple inquiries.	1	0,66	0,24	66
[+] Students will be able to understand short and simple invitation letters, cards and e-mails.	1	0,70	0,22	70

Sayısal (FEN)	Soru	D	Y	%
Fen				
[+] Mevsimlerin oluşumuna yönelik tahminlerde bulunur.	13	6,81	4,43	52
[-] İklim ve hava olayları arasındaki farkı açıklar.	6	2,82	2,56	47
[+] İklim biliminin (klimatoloji) bir bilim dalı olduğunu ve bu alanda çalışan uzmanlara iklim bilimci (klimatolog) adı verildiğini söyler.	1	0,73	0,17	73

KURUM KARNESİ

İL	İLÇE	OKUL				SINAV			
İSTANBUL	BAYRAMPAŞA	PROF.MUHARREM ERGİN ORTAOKULU 8. SINIF İŞLEYEN ZEKA TÜRKİYE GENELİ DENEME SINAVI							
		Sözel (TÜR)	Sözel (TAR)	Sözel (DİN)	Sözel (İNG)	Sayısal (MAT)	Sayısal (FEN)		
		Türkçe	Tarih	Din K.ve A.B.	İngilizce	Matematik	Fen	Toplam	
		Net	Net	Net	Net	Net	Net	LGS Puan	
Okul (397)		10,43	5,84	5,28	5,59	2,98	7,98	38,10	313,820
		▲	▲	▼	▲	▲	▲	▲	▲
İlçe (397)		10,43 (1)	5,84 (1)	5,28 (1)	5,59 (1)	2,98 (1)	7,98 (1)	38,10 (1)	313,820
İl (2657)		11,05 (41)	5,95 (37)	5,80 (37)	6,05 (39)	3,29 (32)	8,88 (40)	41,02 (41)	322,100
Genel (81088)		9,86 (331)	5,31 (218)	5,31 (282)	4,66 (247)	2,38 (255)	7,59 (365)	35,11 (445)	304,020

Yukarıdaki tabloda okul satırında yazan değerler okulunuza ait ortalamalardır. Bu satırın altındaki oklar, okul ortalamasının genel ortalamaya göre durumunu gösterir. İlçe, il ve genel satırlarında ise; ilçenize, ilinize ve genele ait ortalama gösterilir.

ŞUBE ORTALAMALARI

Sözel (TÜR)	Sözel (TAR)	Sözel (DİN)	Sözel (İNG)	Sayısal (MAT)	Sayısal (FEN)	Toplam	LGS
Türkçe	Tarih	Din K.ve A.B.	İngilizce	Matematik	Fen	Net	Puan
(2)	1,34	1,33	-1,83	-0,84	1,17	1,34	208,500
G (1)	5,67	1,00	4,67	0,67	-0,67	0,67	230,840
7E (1)	5,33	1,00	1,00	0,67	3,67	3,67	253,240
7H (1)	7,00	4,00	1,67	4,67	1,67	0,67	251,880
8A (34)	15,04	8,29	8,34	8,54	7,25	14,12	391,730
8B (33)	14,45	7,55	7,50	8,58	5,09	11,08	364,650
8C (34)	14,35	7,62	6,89	8,32	5,02	12,14	366,900
8D (37)	9,14	5,14	4,50	5,05	1,59	5,98	290,660
8E (38)	7,82	5,76	3,81	5,07	1,57	5,82	283,910
8F (36)	10,89	5,38	4,02	5,07	2,18	8,23	309,540
8G (35)	6,70	4,20	4,11	2,88	0,54	6,77	273,290
8H (37)	9,31	4,97	5,22	5,23	1,87	5,91	293,640
8I (35)	9,80	5,31	4,97	5,57	4,10	8,03	314,580
8I (1)	11,67	4,33	7,33	5,00	5,67	5,33	320,260
8K (30)	7,69	4,43	4,56	3,55	1,37	4,01	271,920
8L (42)	10,73	6,26	5,12	4,62	2,74	7,14	309,630

Yukarıdaki şube ortalamaları tablosunda şubelerinize ait ortalamalar okul ortalaması ile kıyaslanmıştır. Şube isimlerinin altında parantez içindeki değerler şube katılımıdır. Eğer şube ortalaması, okul ortalamasından daha iyiyse yeşil yazı rengiyle, kötüyse kırmızı yazı rengiyle gösterilir.

KATILIM RAPORU						
	Sınava Katılan					
	Öğrenci	Sınıf	Okul	İlçe	İl	
PROF.MUHARREM ERGİN ORTAOKULU okulunda	397	16				
BAYRAMPAŞA ilçesinde	397	16	1			
İSTANBUL ilinde	2657	239	52	22		
Genelde	81088	5713	1379	315	70	

DERECELER
Genelde sınava 1379 okul katıldı, okulunuz [LGS] puanında 474. oldu
İSTANBUL ilinde sınava 52 okul katıldı, okulunuz [LGS] puanında 40. oldu
BAYRAMPAŞA ilçesinde sınava 1 okul katıldı, okulunuz [LGS] puanında 1. oldu

KURUM KARNESİ

İL	İLÇE	OKUL	SINAV
İSTANBUL	BAYRAMPAŞA	PROF.MUHARREM ERGİN ORTAOKULU	8. ŞINIF İŞLEYEN ZEKA TÜRKİYE GENELİ DENEME SINAVI

NET ORTALAMALARINA GÖRE KIYASLAMA

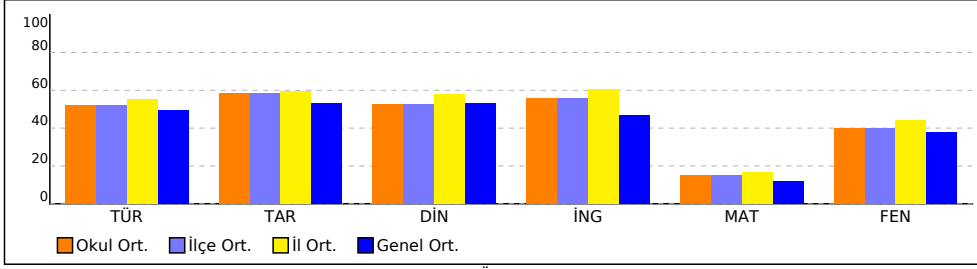

PUAN ORT. GÖRE KIYAS

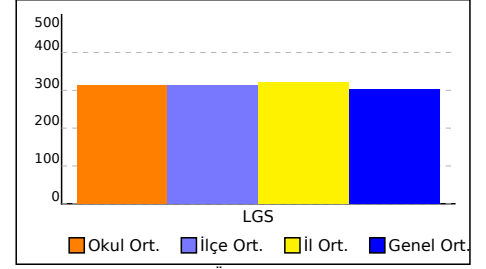

NET ORTALAMASINA GÖRE ŞUBE KARŞILAŞTIRMA

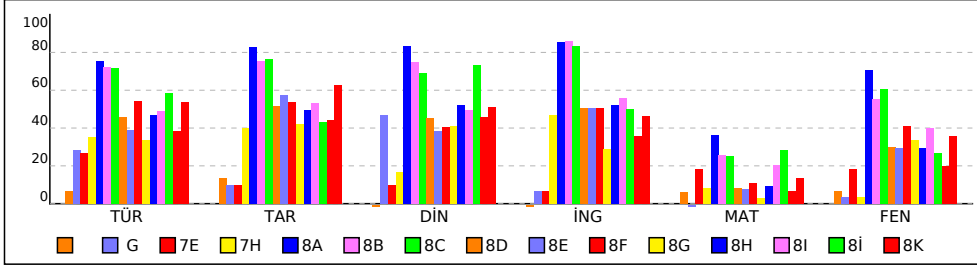

PUANA GÖRE ŞUBE KIYAS

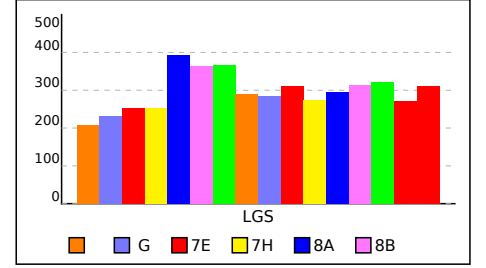

KURUM KARNESİ

İL	İLÇE	OKUL	SINAV
İSTANBUL	BAYRAMPAŞA	PROF.MUHARREM ERGİN ORTAOKULU	8. SINIF İŞLEYEN ZEKA TÜRKİYE GENELİ DENEME SINAVI

Bu sayfada kurumunuzdaki öğrencilere ait kazanım analizi verilmektedir. Her test başlığının yanında ilgili testle ilgili işlem yapmış öğrenci sayısı verilmektedir. Her kazanım için başarı durumu hesaplanırken bu öğrenci sayıları dikkate alınmıştır.

Sözel (TÜR)	Soru	D	Y	%
Türkçe				
[+] Okudukları ile ilgili çıkarımlarda bulunur.	1	0,71	0,28	71
[+] Metinler arasında karşılaştırma yapar.	1	0,73	0,19	73
[+] Bağlamdan yararlanarak bilmediği kelime ve kelime gruplarının anlamını tahmin eder.	4	2,33	1,43	58
[+] Metnin konusunu belirler.	1	0,70	0,27	70
[+] Metindeki söz sanatlarını tespit eder.	1	0,79	0,16	79
[+] Metindeki iş ve işlem basamaklarını kavrar.	1	0,79	0,17	79
[+] Metinle ilgili soruları cevaplar.	1	0,89	0,08	89
[+] Metin türlerini ayırt eder.	1	0,61	0,25	61
[+] Metindeki yardımcı fikirleri belirler.	1	0,76	0,18	76
[+] Görsellerle ilgili soruları cevaplar.	1	0,73	0,24	73
[+] Noktalama işaretlerine dikkat ederek sesli ve sessiz okur.	1	0,76	0,18	76
[+] Metnin içeriğini yorumlar.	1	0,61	0,31	61
[+] Grafik, tablo ve çizelgeyle sunulan bilgileri yorumlar.	1	0,64	0,27	64

Sözel (DİN)	Soru	D	Y	%
Din K.ve A.B.				
[+] Kader ve kaza inancını ayet ve hadislerle açıklar.	7	4,15	2,24	59
[+] İnsanın ilmi, iradesi, sorumluluğu ile kader arasında ilişki kurar.	3	2,09	0,66	70

Sayısal (FEN)	Soru	D	Y	%
Fen				
[+] Mevsimlerin oluşumuna yönelik tahminlerde bulunur.	13	6,81	4,41	52
[+] İklim biliminin (klimatoloji) bir bilim dalı olduğunu ve bu alanda çalışan uzmanlara iklim bilimci (klimatolog) adı verildiğini söyler.	1	0,73	0,17	73

Sözel (TAR)	Soru	D	Y	%
Tarih				
[+] Avrupa'daki gelişmelerin yansımaları bağlamında Osmanlı Devleti'nin yirminci yüzyılın başlarındaki siyasi ve sosyal durumunu kavrar.	5	3,04	1,63	61
[+] Mustafa Kemal'in çocukluk ve öğrenim hayatından hareketle onun kişilik özelliklerinin oluşumu hakkında çıkarımlarda bulunur.	4	2,92	0,86	73
[+] Gençlik döneminde Mustafa Kemal'in fikir hayatını etkileyen önemli kişileri ve olayları kavrar.	1	0,76	0,16	76

Sözel (İNG)	Soru	D	Y	%
İngilizce				
[+] Students will be able to understand short and simple texts about friendship.	5	3,11	1,25	62
[+] Students will be able to interact with reasonable ease in structured situations and short conversations involving accepting and refusing an offer/invitation, apologizing and making simple inquiries.	3	1,94	0,73	65
[+] Students will be able to understand the specific information in short conversations on everyday topics, such as accepting and refusing an offer/invitation, apologizing and making simple inquiries.	1	0,66	0,24	66
[+] Students will be able to understand short and simple invitation letters, cards and e-mails.	1	0,69	0,22	69

KURUM KARNESİ

İL	İLÇE	OKUL				SINAV			
İSTANBUL	BAYRAMPAŞA	PROF.MUHARREM ERGİN ORTAOKULU 8. SINIF İŞLEYEN ZEKA TÜRKİYE GENELİ DENEME SINAVI							
		Sözel (TÜR)	Sözel (TAR)	Sözel (DİN)	Sözel (İNG)	Sayısal (MAT)	Sayısal (FEN)		
		Türkçe	Tarih	Din K.ve A.B.	İngilizce	Matematik	Fen	Toplam	
		Net	Net	Net	Net	Net	Net	LGS Puan	
Okul (397)		10,43	5,84	5,28	5,59	2,98	7,98	38,10	313,820
		▲	▲	▼	▲	▲	▲	▲	▲
İlçe (397)		10,43 (1)	5,84 (1)	5,28 (1)	5,59 (1)	2,98 (1)	7,98 (1)	38,10 (1)	313,820
İl (2657)		11,05 (41)	5,95 (37)	5,80 (37)	6,05 (39)	3,29 (32)	8,88 (40)	41,02 (41)	322,100
Genel (81088)		9,86 (331)	5,31 (218)	5,31 (282)	4,66 (247)	2,38 (255)	7,59 (365)	35,11 (445)	304,020

Yukarıdaki tabloda okul satırında yazan değerler okulunuza ait ortalamalardır. Bu satırın altındaki oklar, okul ortalamasının genel ortalamaya göre durumunu gösterir. İlçe, il ve genel satırlarında ise; ilçenize, ilinize ve genele ait ortalama gösterilir.

ŞUBE ORTALAMALARI

Sözel (TÜR)	Sözel (TAR)	Sözel (DİN)	Sözel (İNG)	Sayısal (MAT)	Sayısal (FEN)	Toplam	LGS
Türkçe	Tarih	Din K.ve A.B.	İngilizce	Matematik	Fen	Net	Puan
(2)	1,34	1,33	-1,83	-0,84	1,17	1,34	208,500
G (1)	5,67	1,00	4,67	0,67	-0,67	0,67	230,840
7E (1)	5,33	1,00	1,00	0,67	3,67	3,67	253,240
7H (1)	7,00	4,00	1,67	4,67	1,67	0,67	251,880
8A (34)	15,04	8,29	8,34	8,54	7,25	14,12	391,730
8B (33)	14,45	7,55	7,50	8,58	5,09	11,08	364,650
8C (34)	14,35	7,62	6,89	8,32	5,02	12,14	366,900
8D (37)	9,14	5,14	4,50	5,05	1,59	5,98	290,660
8E (38)	7,82	5,76	3,81	5,07	1,57	5,82	283,910
8F (36)	10,89	5,38	4,02	5,07	2,18	8,23	309,540
8G (35)	6,70	4,20	4,11	2,88	0,54	6,77	273,290
8H (37)	9,31	4,97	5,22	5,23	1,87	5,91	293,640
8I (35)	9,80	5,31	4,97	5,57	4,10	8,03	314,580
8I (1)	11,67	4,33	7,33	5,00	5,67	5,33	320,260
8K (30)	7,69	4,43	4,56	3,55	1,37	4,01	271,920
8L (42)	10,73	6,26	5,12	4,62	2,74	7,14	309,630

Yukarıdaki şube ortalamaları tablosunda şubelerinize ait ortalamalar okul ortalaması ile kıyaslanmıştır. Şube isimlerinin altında parantez içindeki değerler şube katılımıdır. Eğer şube ortalaması, okul ortalamasından daha iyiyse yeşil yazı rengiyle, kötüyse kırmızı yazı rengiyle gösterilir.

KATILIM RAPORU						
	Sınava Katılan					
	Öğrenci	Sınıf	Okul	İlçe	İl	
PROF.MUHARREM ERGİN ORTAOKULU okulunda	397	16				
BAYRAMPAŞA ilçesinde	397	16	1			
İSTANBUL ilinde	2657	239	52	22		
Genelde	81088	5713	1379	315	70	

DERECELER
Genelde sınava 1379 okul katıldı, okulunuz [LGS] puanında 474. oldu
İSTANBUL ilinde sınava 52 okul katıldı, okulunuz [LGS] puanında 40. oldu
BAYRAMPAŞA ilçesinde sınava 1 okul katıldı, okulunuz [LGS] puanında 1. oldu

KURUM KARNESİ

İL	İLÇE	OKUL	SINAV
İSTANBUL	BAYRAMPAŞA	PROF.MUHARREM ERGİN ORTAOKULU	8. ŞINIF İŞLEYEN ZEKA TÜRKİYE GENELİ DENEME SINAVI

NET ORTALAMALARINA GÖRE KİYASLAMA

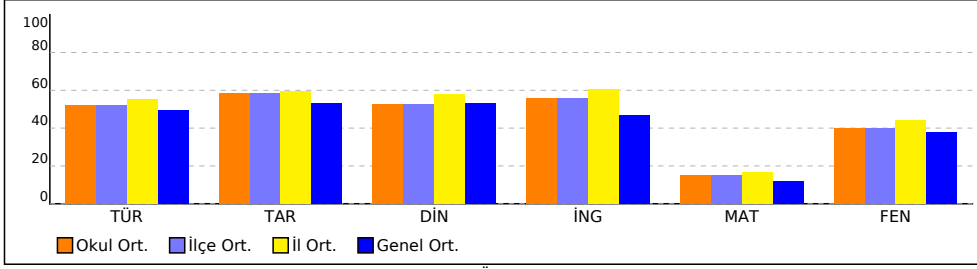

PUAN ORT. GÖRE KİYAS

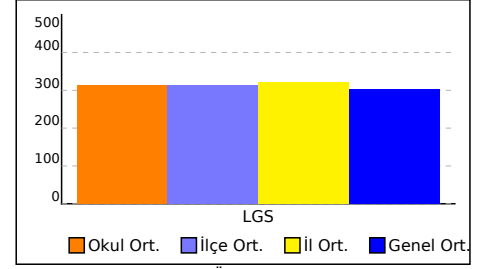

NET ORTALAMASINA GÖRE ŞUBE KARŞILAŞTIRMA

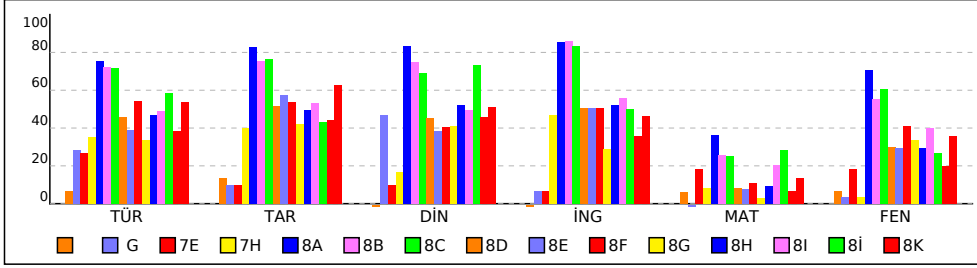

PUANA GÖRE ŞUBE KİYAS

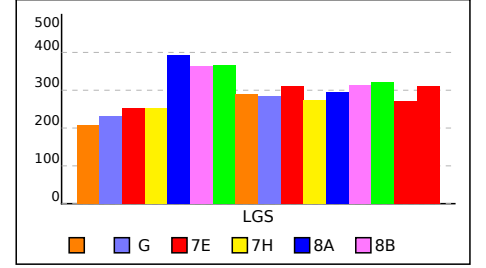

KURUM KARNESİ

İL	İLÇE	OKUL	SINAV
İSTANBUL	BAYRAMPAŞA	PROF.MUHARREM ERGİN ORTAOKULU	8. SINIF İŞLEYEN ZEKA TÜRKİYE GENELİ DENEME SINAVI

Bu sayfada kurumunuzdaki öğrencilere ait kazanım analizi verilmektedir. Her test başlığının yanında ilgili testle ilgili işlem yapmış öğrenci sayısı verilmektedir. Her kazanım için başarı durumu hesaplanırken bu öğrenci sayıları dikkate alınmıştır.

Sözel (TÜR)

Soru	D	Y	%	
Türkçe				
[-] Fiilimsilerin cümledeki işlevlerini kavrar.	2	0,77	0,93	38
[-] Deyim, atasözü ve özdeyişlerin metne katkısını belirler.	1	0,26	0,65	26
[-] Yazdıklarını düzenler.	1	0,37	0,50	37

Sayısal (FEN)

Soru	D	Y	%	
Fen				
[-] İklim ve hava olayları arasındaki farkı açıklar.	6	2,82	2,56	47

Sayısal (MAT)

Soru	D	Y	%	
Matematik				
[-] Verilen pozitif tam sayıların pozitif tam sayı çarpanlarını bulur, pozitif tam sayıların pozitif tam sayı çarpanlarını üslü ifadelerin çarpımı şeklinde yazar.	5	1,39	1,42	28
[-] Üslü ifadelerle ilgili temel kuralları anlar, birbirine denk ifadeler oluşturur.	6	0,91	2,01	15
[-] İki doğal sayının en büyük ortak bölenini (EBOB) ve en küçük ortak katını (EKOK) hesaplar, ilgili problemleri çözer.	6	1,79	1,71	30
[-] Verilen iki doğal sayının aralarında asal olup olmadığını belirler.	2	0,73	0,70	37
[-] Tam sayıların, tam sayı kuvvetlerini hesaplar.	1	0,19	0,26	19

SINAV SONUÇ BELGESİ							
İSTANBUL / BAYRAMPAŞA / PROF.MUHARREM ERGİN ORTAOKULU							
Öğrenci			Numara	Sınıf			
A S T M			0				
Puan Türü	Puan	Genel Ort.	Dereceler				
			Snf	Kurum	İlçe	İl	Genel
LGS	▼ 177,888	304,020	2	392	392	2614	79783
Puanı Hesaplanan:			397	397	2638	80675	
Katılımlar:			2	397	397	2657	81088

Ders	Soru	Doğru	Yanlış	Net	Başarı %	Sınıf Ort.	Kurum Ort.	Genel Ort.
Türkçe	20	5	15	0,00	0	▼ 1,34	▼ 10,43	▼ 9,86
Tarih	10	2	8	-0,67	-7	▼ 1,33	▼ 5,84	▼ 5,31
Din K.ve A.B.	10	0	10	-3,33	-33	▼ -1,83	▼ 5,28	▼ 5,31
İngilizce	10	1	8	-1,67	-17	▼ -0,84	▼ 5,59	▼ 4,66
Matematik	20	4	13	-0,33	-2	▼ 1,17	▼ 2,98	▼ 2,38
Fen	20	4	16	-1,33	-7	▼ 1,34	▼ 7,98	▼ 7,59
Toplam:	90	16	70	-7,33	-8	▼ 2,50	▼ 38,08	▼ 35,11

Soru No	12345678901234567890
Sözel (TÜR)	CBaAcdbBdbabbabaAcdd
Cevap Anh.	B
Cevap Anh.	B
Sözel (TAR)	badBbcDcba
Cevap Anh.	B
Cevap Anh.	B
Sözel (DİN)	dcabbacbcd
Cevap Anh.	B
Cevap Anh.	B
Sözel (İNG)	B bcbcaabc
Cevap Anh.	B
Cevap Anh.	B
Sayısal (MAT)	BcdDcbbcACcb cdcda
Cevap Anh.	B
Cevap Anh.	B
Sayısal (FEN)	cbcbCbbbCccdbbaCbDcc
Cevap Anh.	B
Cevap Anh.	B

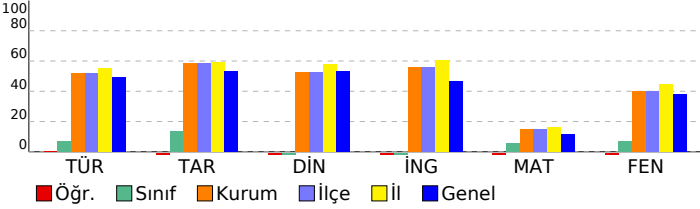

8. SINIF İŞLEYEN ZEKA TÜRKİYE GENELİ DENEME SINAVI

DERSLERE GÖRE BAŞARI ANALİZİ

Sözel (TÜR)	S	D	Y	B%
Türkçe				
Okudukları ile ilgili çıkarımlarda bulunur.	1	1	0	100
Metinler arasında karşılaştırma yapar.	1	0	1	0
Bağlamdan yararlanarak bilmediği kelime ve kelime gruplarının anlamını tahmin eder.	4	2	2	50
Filimsilerin cümledeki işlevlerini kavrar.	2	1	1	50
Metnin konusunu belirler.	1	0	1	0
Metindeki söz sanatlarını tespit eder.	1	0	1	0
Deyim, atasözü ve özdeyişlerin metne katkısını belirler.	1	0	1	0
Metindeki iş ve işlem basamaklarını kavrar.	1	0	1	0
Yazdıklarını düzenler.	1	0	1	0
Metinle ilgili soruları cevaplar.	1	0	1	0
Metin türlerini ayırt eder.	1	0	1	0
Metindeki yardımcı fikirleri belirler.	1	0	1	0
Görsellerle ilgili soruları cevaplar.	1	0	1	0
Noktalama işaretlerine dikkat ederek sesli ve sessiz okur.	1	1	0	100
Metnin içeriğini yorumlar.	1	0	1	0
Grafik, tablo ve çizelgeyle sunulan bilgileri yorumlar.	1	0	1	0

Sözel (TAR)	S	D	Y	B%
Tarih				
Avrupa'daki gelişmelerin yansımaları bağlamında Osmanlı Devleti'nin yirminci yüzyılın başlarındaki siyasi ve sosyal	5	2	3	40
Mustafa Kemal'in çocukluk ve öğrenim hayatından hareketle onun kişilik özelliklerinin oluşumu hakkında çıkarımlar	4	0	4	0
Gençlik döneminde Mustafa Kemal'in fikir hayatını etkileyen önemli kişileri ve olayları kavrar.	1	0	1	0

Sözel (DİN)	S	D	Y	B%
Din K.ve A.B.				
Kader ve kaza inancını ayet ve hadislerle açıklar.	7	0	7	0
İnsanın ilmi, iradesi, sorumluluğu ile kader arasında ilişki kurar.	3	0	3	0

Sözel (İNG)	S	D	Y	B%
İngilizce				
Students will be able to understand short and simple texts about friendship.	5	1	4	20
Students will be able to interact with reasonable ease in structured situations and short conversations involving ac	3	0	2	0
Students will be able to understand the specific information in short conversations on everyday topics, such as acc	1	0	1	0
Students will be able to understand short and simple invitation letters, cards and e-mails.	1	0	1	0

Sayısal (MAT)	S	D	Y	B%
Matematik				
Verilen pozitif tam sayıların pozitif tam sayı çarpanlarını bulur, pozitif tam sayıların pozitif tam sayı çarpanlarını üslü	5	0	3	0
Üslü ifadelerle ilgili temel kuralları anlar, birbirine denk ifadeler oluşturur.	6	2	4	33
İki doğal sayının en büyük ortak bölenini (EBOB) ve en küçük ortak katını (EKOK) hesaplar, ilgili problemleri çözer.	6	1	5	17
Verilen iki doğal sayının aralarında asal olup olmadığını belirler.	2	1	0	50
Tam sayıların, tam sayı kuvvetlerini hesaplar.	1	0	1	0

Sayısal (FEN)	S	D	Y	B%
Fen				
Mevsimlerin oluşumuna yönelik tahminlerde bulunur.	13	3	10	23
İklim ve hava olayları arasındaki farkı açıklar.	6	1	5	17
İklim biliminin (Klimatoloji) bir bilim dalı olduğunu ve bu alanda çalışan uzmanlara iklim bilimci (klimatolog) adı verildiğini	1	0	1	0

SINAV SONUÇ BELGESİ

İSTANBUL / BAYRAMPAŞA / PROF.MUHARREM ERGİN ORTAOKULU

Öğrenci	Numara	Sınıf
R Ü*YSA ŞAHİN	1245	

Puan Türü	Puan	Genel Ort.	Dereceler				
			Snf	Kurum	İlçe	İl	Genel
LGS	▼ 239,109	304,020	1	321	321	2230	63572
Puanı Hesaplanan:			397	397	2638	80675	
Katılımlar:			2	397	397	2657	81088

Ders	Soru	Doğru	Yanlış	Net	Başarı %	Sınıf Ort.	Kurum Ort.	Genel Ort.
Türkçe	20	7	13	2,67	13	▲ 1,34	▼ 10,43	▼ 9,86
Tarih	10	5	5	3,33	33	▲ 1,33	▼ 5,84	▼ 5,31
Din K.ve A.B.	10	2	7	-0,33	-3	▲ -1,83	▼ 5,28	▼ 5,31
İngilizce	10	1	3	0,00	0	▲ -0,84	▼ 5,59	▼ 4,66
Matematik	20	7	13	2,67	13	▲ 1,17	▼ 2,98	▲ 2,38
Fen	20	8	12	4,00	20	▲ 1,34	▼ 7,98	▼ 7,59
Toplam:	90	30	53	12,33	14	▲ 2,50	▼ 38,08	▼ 35,11

Soru No	12345678901234567890
Sözel (TÜR)	CabdBBAabdbbADCCdadd
Cevap Anh.	B CBCABBDDABDAADCCADCA
Sözel (TAR)	CDadBADAdb
Cevap Anh.	B CDCBCADADB
Sözel (DİN)	bdbDcCdcc
Cevap Anh.	B CACDDCBDBA
Sözel (İNG)	acbA
Cevap Anh.	B BDCAADDBCA
Sayısal (MAT)	cbbaBadcACBaAdaBccdb
Cevap Anh.	B BDCDBCABACBCADDBAACD
Sayısal (FEN)	bdaCaBaDdDcBAdcbAbbb
Cevap Anh.	B DABCCBDDCDABACBCADAB

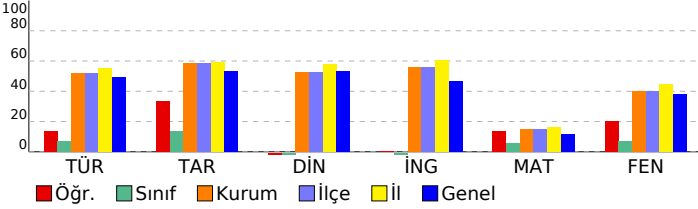

8. SINIF İŞLEYEN ZEKA TÜRKİYE GENELİ DENEME SINAVI

DERSLERE GÖRE BAŞARI ANALİZİ

Sözel (TÜR)	S	D	Y	B%
Türkçe				
Okudukları ile ilgili çıkarımlarda bulunur.	1	0	1	0
Metinler arasında karşılaştırma yapar.	1	1	0	100
Bağlamdan yararlanarak bilmediği kelime ve kelime gruplarının anlamını tahmin eder.	4	1	3	25
Filimsilerin cümledeki işlevlerini kavrar.	2	0	2	0
Metnin konusunu belirler.	1	0	1	0
Metindeki söz sanatlarını tespit eder.	1	0	1	0
Deyim, atasözü ve özdeyişlerin metne katkısını belirler.	1	0	1	0
Metindeki iş ve işlem basamaklarını kavrar.	1	1	0	100
Yazdıklarını düzenler.	1	1	0	100
Metinle ilgili soruları cevaplar.	1	1	0	100
Metin türlerini ayırt eder.	1	1	0	100
Metindeki yardımcı fikirleri belirler.	1	0	1	0
Görsellerle ilgili soruları cevaplar.	1	0	1	0
Noktalama işaretlerine dikkat ederek sesli ve sessiz okur.	1	1	0	100
Metnin içeriğini yorumlar.	1	0	1	0
Grafik, tablo ve çizelgeyle sunulan bilgileri yorumlar.	1	0	1	0

Sözel (TAR)	S	D	Y	B%
Tarih				
Avrupa'daki gelişmelerin yansımaları bağlamında Osmanlı Devleti'nin yirminci yüzyılın başlarındaki siyasi ve sosyal	5	2	3	40
Mustafa Kemal'in çocukluk ve öğrenim hayatından hareketle onun kişilik özelliklerinin oluşumu hakkında çıkarımlar	4	3	1	75
Gençlik döneminde Mustafa Kemal'in fikir hayatını etkileyen önemli kişileri ve olayları kavrar.	1	0	1	0

Sözel (DİN)	S	D	Y	B%
Din K.ve A.B.				
Kader ve kaza inancını ayet ve hadislerle açıklar.	7	0	6	0
İnsanın ilmi, iradesi, sorumluluğu ile kader arasında ilişki kurar.	3	2	1	67

Sözel (İNG)	S	D	Y	B%
İngilizce				
Students will be able to understand short and simple texts about friendship.	5	0	2	0
Students will be able to interact with reasonable ease in structured situations and short conversations involving ac	3	0	1	0
Students will be able to understand the specific information in short conversations on everyday topics, such as acc	1	0	0	0
Students will be able to understand short and simple invitation letters, cards and e-mails.	1	1	0	100

Sayısal (MAT)	S	D	Y	B%
Matematik				
Verilen pozitif tam sayıların pozitif tam sayı çarpanlarını bulur, pozitif tam sayıların pozitif tam sayı çarpanlarını üslü	5	2	3	40
Üslü ifadelerle ilgili temel kuralları anlar, birbirine denk ifadeler oluşturur.	6	2	4	33
İki doğal sayının en büyük ortak bölenini (EBOB) ve en küçük ortak katını (EKOK) hesaplar, ilgili problemleri çözer.	6	1	5	17
Verilen iki doğal sayının aralarında asal olup olmadığını belirler.	2	1	1	50
Tam sayıların, tam sayı kuvvetlerini hesaplar.	1	1	0	100

Sayısal (FEN)	S	D	Y	B%
Fen				
Mevsimlerin oluşumuna yönelik tahminlerde bulunur.	13	4	9	31
İklim ve hava olayları arasındaki farkı açıklar.	6	3	3	50
İklim biliminin (klimatoloji) bir bilim dalı olduğunu ve bu alanda çalışan uzmanlara iklim bilimci (klimatolog) adı verildiğini bilir.	1	1	0	100

SINAV SONUÇ BELGESİ							
İSTANBUL / BAYRAMPAŞA / PROF.MUHARREM ERGİN ORTAOKULU							
Öğrenci			Numara	Sınıf			
Y Z URAK ÖZDEM R			71	G			
Puan Türü	Puan	Genel Ort.	Dereceler				
			Snf	Kurum	İlçe	İl	Genel
LGS	▼ 230,844	304,020	1	329	329	2292	66365
Puanı Hesaplanan:			397	397	2638	80675	
Katılımlar:			1	397	397	2657	81088

Ders	Soru	Doğru	Yanlış	Net	Başarı %	Sınıf Ort.	Kurum Ort.	Genel Ort.
Türkçe	20	8	7	5,67	28	5,67	10,43	9,86
Tarih	10	3	6	1,00	10	1,00	5,84	5,31
Din K.ve A.B.	10	6	4	4,67	47	4,67	5,28	5,31
İngilizce	10	3	7	0,67	7	0,67	5,59	4,66
Matematik	20	4	14	-0,67	-3	-0,67	2,98	2,38
Fen	20	5	13	0,67	3	0,67	7,98	7,59
Toplam:	90	29	51	12,00	13	12,00	38,08	35,11

Soru No	12345678901234567890
Sözel (TÜR)	cB Dcbdc AbCCbD C C
Cevap Anh.	ABBDDABDAADCCADACBCC
Sözel (TAR)	CcdcdAbc a
Cevap Anh.	CBCADACBDB
Sözel (DİN)	CDaCcCABdc
Cevap Anh.	CDDCFCABAD
Sözel (İNG)	bAccDBbcc
Cevap Anh.	CAADBCABD
Sayısal (MAT)	bbcCdacdBbc bBcd bBc
Cevap Anh.	CDBCABACBCADDBAACDBD
Sayısal (FEN)	cCdcdbDabc dbBdcadB A
Cevap Anh.	BCCBDDCDABACBCADABDA

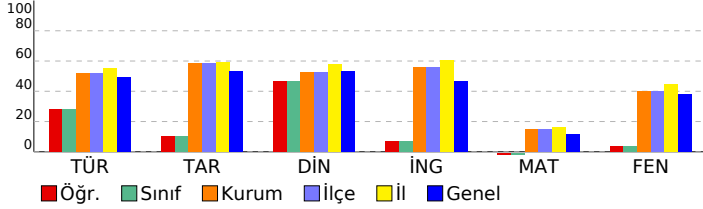

8. SINIF İŞLEYEN ZEKA TÜRKİYE GENELİ DENEME SINAVI

DERSLERE GÖRE BAŞARI ANALİZİ

Sözel (TÜR)	S	D	Y	B%
Türkçe				
Okudukları ile ilgili çıkarımlarda bulunur.	1	0	1	0
Metinler arasında karşılaştırma yapar.	1	1	0	100
Bağlamdan yararlanarak bilmediği kelime ve kelime gruplarının anlamını tahmin eder.	4	1	1	25
Filimsilerin cümledeki işlevlerini kavrar.	2	0	2	0
Metnin konusunu belirler.	1	0	1	0
Metindeki söz sanatlarını tespit eder.	1	0	1	0
Deyim, atasözü ve özyeşilerin metne katkısını belirler.	1	0	0	0
Metindeki iş ve işlem basamaklarını kavrar.	1	1	0	100
Yazdıklarını düzenler.	1	0	1	0
Metinle ilgili soruları cevaplar.	1	1	0	100
Metin türlerini ayırt eder.	1	1	0	100
Metindeki yardımcı fikirleri belirler.	1	1	0	100
Görsellerle ilgili soruları cevaplar.	1	0	0	0
Noktalama işaretlerine dikkat ederek sesli ve sessiz okur.	1	1	0	100
Metnin içeriğini yorumlar.	1	0	0	0
Grafik, tablo ve çizelgeyle sunulan bilgileri yorumlar.	1	1	0	100

Sözel (TAR)	S	D	Y	B%
Tarih				
Avrupa'daki gelişmelerin yansımaları bağlamında Osmanlı Devleti'nin yirminci yüzyılın başlarındaki siyasi ve sosyal	5	2	3	40
Mustafa Kemal'in çocukluk ve öğrenim hayatından hareketle onun kişilik özelliklerinin oluşumu hakkında çıkarımlar	4	1	3	25
Gençlik döneminde Mustafa Kemal'in fikir hayatını etkileyen önemli kişileri ve olayları kavrar.	1	0	0	0

Sözel (DİN)	S	D	Y	B%
Din K.ve A.B.				
Kader ve kaza inancını ayet ve hadislerle açıklar.	7	4	3	57
İnsanın ilmi, iradesi, sorumluluğu ile kader arasında ilişki kurar.	3	2	1	67

Sözel (İNG)	S	D	Y	B%
İngilizce				
Students will be able to understand short and simple texts about friendship.	5	1	4	20
Students will be able to interact with reasonable ease in structured situations and short conversations involving ac	3	2	1	67
Students will be able to understand the specific information in short conversations on everyday topics, such as acc	1	0	1	0
Students will be able to understand short and simple invitation letters, cards and e-mails.	1	0	1	0

Sayısal (MAT)	S	D	Y	B%
Matematik				
Verilen pozitif tam sayıların pozitif tam sayı çarpanlarını bulur, pozitif tam sayıların pozitif tam sayı çarpanlarını üslü	5	0	3	0
Üslü ifadelerle ilgili temel kuralları anlar, birbirine denk ifadeler oluşturur.	6	0	6	0
İki doğal sayının en büyük ortak bölenini (EBOB) ve en küçük ortak katını (EKOK) hesaplar, ilgili problemleri çözer.	6	3	3	50
Verilen iki doğal sayının aralarında asal olup olmadığını belirler.	2	0	2	0
Tam sayıların, tam sayı kuvvetlerini hesaplar.	1	1	0	100

Sayısal (FEN)	S	D	Y	B%
Fen				
Mevsimlerin oluşumuna yönelik tahminlerde bulunur.	13	3	9	23
İklim ve hava olayları arasındaki farkı açıklar.	6	1	4	17
İklim biliminin (klimatoloji) bir bilim dalı olduğunu ve bu alanda çalışan uzmanlara iklim bilimci (klimatolog) adı verildiğini	1	1	0	100

SINAV SONUÇ BELGESİ							
İSTANBUL / BAYRAMPAŞA / PROF.MUHARREM ERGİN ORTAOKULU							
Öğrenci			Numara		Sınıf		
FATİH KILIÇ			0		7E		
Puan Türü	Puan	Genel Ort.	Dereceler				
			Snf	Kurum	İlçe	İl	Genel
LGS	▼ 253,239	304,020	1	307	307	2125	58578
Puanı Hesaplanan:			397	397	2638	80675	
Katılımlar:			1	397	397	2657	81088

Ders	Soru	Doğru	Yanlış	Net	Başarı %	Sınıf Ort.	Kurum Ort.	Genel Ort.
Türkçe	20	7	5	5,33	27	◆ 5,33	▼ 10,43	▼ 9,86
Tarih	10	2	3	1,00	10	◆ 1,00	▼ 5,84	▼ 5,31
Din K.ve A.B.	10	2	3	1,00	10	◆ 1,00	▼ 5,28	▼ 5,31
İngilizce	10	2	4	0,67	7	◆ 0,67	▼ 5,59	▼ 4,66
Matematik	20	5	4	3,67	18	◆ 3,67	▲ 2,98	▲ 2,38
Fen	20	7	10	3,67	18	◆ 3,67	▼ 7,98	▼ 7,59
Toplam:	90	25	29	15,33	17	◆ 15,33	▼ 38,08	▼ 35,11

Soru No	12345678901234567890
Sözel (TÜR)	C c da b DAADC bA
Cevap Anh.	B CBCABDDABDAADCCADCA
Sözel (TAR)	c a c AD
Cevap Anh.	B CDCBCADADB
Sözel (DİN)	da aC B
Cevap Anh.	B CACDDCBDBA
Sözel (İNG)	D bAa ad
Cevap Anh.	B BDCAADDBCA
Sayısal (MAT)	B cA c D cAcB
Cevap Anh.	B BDCDBCABACBCADDBAACD
Sayısal (FEN)	cdc CcbDCabcAb aAD B
Cevap Anh.	B DABCCBDDCDABACBCADAB

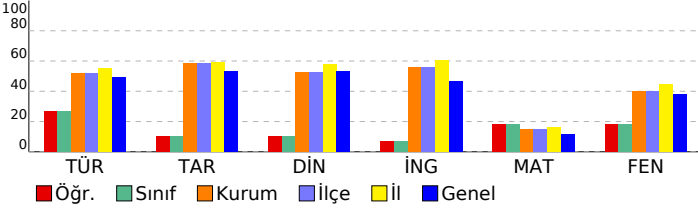

8. SINIF İŞLEYEN ZEKA TÜRKİYE GENELİ DENEME SINAVI

DERSLERE GÖRE BAŞARI ANALİZİ

Sözel (TÜR)	S	D	Y	B%
Türkçe				
Okudukları ile ilgili çıkarımlarda bulunur.	1	0	1	0
Metinler arasında karşılaştırma yapar.	1	0	0	0
Bağlamdan yararlanarak bilmediği kelime ve kelime gruplarının anlamını tahmin eder.	4	0	2	0
Filimsilerin cümledeki işlevlerini kavrar.	2	0	1	0
Metnin konusunu belirler.	1	0	0	0
Metindeki söz sanatlarını tespit eder.	1	1	0	100
Deyim, atasözü ve özdeyişlerin metne katkısını belirler.	1	1	0	100
Metindeki iş ve işlem basamaklarını kavrar.	1	1	0	100
Yazdıklarını düzenler.	1	1	0	100
Metinle ilgili soruları cevaplar.	1	1	0	100
Metin türlerini ayırt eder.	1	0	0	0
Metindeki yardımcı fikirleri belirler.	1	0	0	0
Görsellerle ilgili soruları cevaplar.	1	1	0	100
Noktalama işaretlerine dikkat ederek sesli ve sessiz okur.	1	1	0	100
Metnin içeriğini yorumlar.	1	0	0	0
Grafik, tablo ve çizelgeyle sunulan bilgileri yorumlar.	1	0	1	0

Sözel (TAR)	S	D	Y	B%
Tarih				
Avrupa'daki gelişmelerin yansımaları bağlamında Osmanlı Devleti'nin yirminci yüzyılın başlarındaki siyasi ve sosyal	5	0	2	0
Mustafa Kemal'in çocukluk ve öğrenim hayatından hareketle onun kişilik özelliklerinin oluşumu hakkında çıkarımlar	4	2	1	50
Gençlik döneminde Mustafa Kemal'in fikir hayatını etkileyen önemli kişileri ve olayları kavrar.	1	0	0	0

Sözel (DİN)	S	D	Y	B%
Din K.ve A.B.				
Kader ve kaza inancını ayet ve hadislerle açıklar.	7	1	3	14
İnsanın ilmi, iradesi, sorumluluğu ile kader arasında ilişki kurar.	3	1	0	33

Sözel (İNG)	S	D	Y	B%
İngilizce				
Students will be able to understand short and simple texts about friendship.	5	0	2	0
Students will be able to interact with reasonable ease in structured situations and short conversations involving ac	3	1	1	33
Students will be able to understand the specific information in short conversations on everyday topics, such as acc	1	1	0	100
Students will be able to understand short and simple invitation letters, cards and e-mails.	1	0	1	0

Sayısal (MAT)	S	D	Y	B%
Matematik				
Verilen pozitif tam sayıların pozitif tam sayı çarpanlarını bulur, pozitif tam sayıların pozitif tam sayı çarpanlarını üslü	5	2	0	40
Üslü ifadelerle ilgili temel kuralları anlar, birbirine denk ifadeler oluşturur.	6	0	1	0
İki doğal sayının en büyük ortak bölenini (EBOB) ve en küçük ortak katını (EKOK) hesaplar, ilgili problemleri çözer.	6	2	2	33
Verilen iki doğal sayının aralarında asal olup olmadığını belirler.	2	1	1	50
Tam sayıların, tam sayı kuvvetlerini hesaplar.	1	0	0	0

Sayısal (FEN)	S	D	Y	B%
Fen				
Mevsimlerin oluşumuna yönelik tahminlerde bulunur.	13	5	6	38
İklim ve hava olayları arasındaki farkı açıklar.	6	1	4	17
İklim biliminin (Klimatoloji) bir bilim dalı olduğunu ve bu alanda çalışan uzmanlara iklim bilimci (klimatolog) adı verildiğini	1	1	0	100

SINAV SONUÇ BELGESİ							
İSTANBUL / BAYRAMPAŞA / PROF.MUHARREM ERGİN ORTAOKULU							
Öğrenci				Numara		Sınıf	
EYLÜL ADA HOROZ				1756		7H	
Puan Türü	Puan	Genel Ort.	Dereceler				
			Snf	Kurum	İlçe	İl	Genel
LGS	▼ 251,885	304,020	1	308	308	2137	59079
Puanı Hesaplanan:			397	397	2638	80675	
Katılımlar:			1	397	397	2657	81088

Ders	Soru	Doğru	Yanlış	Net	Başarı %	Sınıf Ort.	Kurum Ort.	Genel Ort.
Türkçe	20	8	3	7,00	35	7,00	10,43	9,86
Tarih	10	4	0	4,00	40	4,00	5,84	5,31
Din K.ve A.B.	10	2	1	1,67	17	1,67	5,28	5,31
İngilizce	10	5	1	4,67	47	4,67	5,59	4,66
Matematik	20	3	4	1,67	8	1,67	2,98	2,38
Fen	20	3	7	0,67	3	0,67	7,98	7,59
Toplam:	90	25	16	19,67	22	19,67	38,08	35,11

Soru No	1 2 3 4 5 6 7 8 9 0 1 2 3 4 5 6 7 8 9 0
Sözel (TÜR)	A BDDbdDc A B C
Cevap Anh.	ABDDDABDAACCADACBCC
Sözel (TAR)	CB DA
Cevap Anh.	CBCADACDBD
Sözel (DİN)	Dc C
Cevap Anh.	CDDCFCABAD
Sözel (İNG)	AA DBb D
Cevap Anh.	CAADDFCABD
Sayısal (MAT)	b c a D Ab B
Cevap Anh.	CDBCABACBCADDBAACDBD
Sayısal (FEN)	cd c c AC C ccd
Cevap Anh.	BCCBDDCDABACBCADABDA

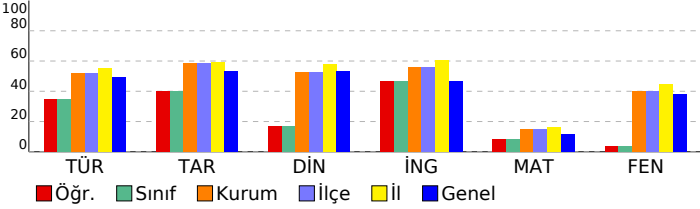

8. SINIF İŞLEYEN ZEKA TÜRKİYE GENELİ DENEME SINAVI

DERSLERE GÖRE BAŞARI ANALİZİ

Sözel (TÜR)	S	D	Y	B%
Türkçe				
Okudukları ile ilgili çıkarımlarda bulunur.	1	1	0	100
Metinler arasında karşılaştırma yapar.	1	0	0	0
Bağlamdan yararlanarak bilmediği kelime ve kelime gruplarının anlamını tahmin eder.	4	4	0	100
Filimsilerin cümledeki işlevlerini kavrar.	2	0	1	0
Metnin konusunu belirler.	1	0	1	0
Metindeki söz sanatlarını tespit eder.	1	1	0	100
Deyim, atasözü ve özdeyişlerin metne katkısını belirler.	1	0	1	0
Metindeki iş ve işlem basamaklarını kavrar.	1	0	0	0
Yazdıklarını düzenler.	1	0	0	0
Metinle ilgili soruları cevaplar.	1	0	0	0
Metin türlerini ayırt eder.	1	0	0	0
Metindeki yardımcı fikirleri belirler.	1	0	0	0
Görsellerle ilgili soruları cevaplar.	1	1	0	100
Noktalama işaretlerine dikkat ederek sesli ve sessiz okur.	1	0	0	0
Metnin içeriğini yorumlar.	1	0	0	0
Grafik, tablo ve çizelgeyle sunulan bilgileri yorumlar.	1	1	0	100

Sözel (TAR)	S	D	Y	B%
Tarih				
Avrupa'daki gelişmelerin yansımaları bağlamında Osmanlı Devleti'nin yirminci yüzyılın başlarındaki siyasi ve sosyal	5	3	0	60
Mustafa Kemal'in çocukluk ve öğrenim hayatından hareketle onun kişilik özelliklerinin oluşumu hakkında çıkarımlar	4	1	0	25
Gençlik döneminde Mustafa Kemal'in fikir hayatını etkileyen önemli kişileri ve olayları kavrar.	1	0	0	0

Sözel (DİN)	S	D	Y	B%
Din K.ve A.B.				
Kader ve kaza inancını ayet ve hadislerle açıklar.	7	1	1	14
İnsanın ilmi, iradesi, sorumluluğu ile kader arasında ilişki kurar.	3	1	0	33

Sözel (İNG)	S	D	Y	B%
İngilizce				
Students will be able to understand short and simple texts about friendship.	5	1	1	20
Students will be able to interact with reasonable ease in structured situations and short conversations involving ac	3	3	0	100
Students will be able to understand the specific information in short conversations on everyday topics, such as acc	1	1	0	100
Students will be able to understand short and simple invitation letters, cards and e-mails.	1	0	0	0

Sayısal (MAT)	S	D	Y	B%
Matematik				
Verilen pozitif tam sayıların pozitif tam sayı çarpanlarını bulur, pozitif tam sayıların pozitif tam sayı çarpanlarını üslü	5	1	1	20
Üslü ifadelerle ilgili temel kuralları anlar, birbirine denk ifadeler oluşturur.	6	0	2	0
İki doğal sayının en büyük ortak bölenini (EBOB) ve en küçük ortak katını (EKOK) hesaplar, ilgili problemleri çözer.	6	2	1	33
Verilen iki doğal sayının aralarında asal olup olmadığını belirler.	2	0	0	0
Tam sayıların, tam sayı kuvvetlerini hesaplar.	1	0	0	0

Sayısal (FEN)	S	D	Y	B%
Fen				
Mevsimlerin oluşumuna yönelik tahminlerde bulunur.	13	1	3	8
İklim ve hava olayları arasındaki farkı açıklar.	6	2	3	33
İklim biliminin (Klimatoloji) bir bilim dalı olduğunu ve bu alanda çalışan uzmanlara iklim bilimci (klimatolog) adı verildiğini	1	0	1	0

SINAV SONUÇ BELGESİ							
İSTANBUL / BAYRAMPAŞA / PROF.MUHARREM ERGİN ORTAOKULU							
Öğrenci			Numara	Sınıf			
AHMET SULTANOĞLU			1519	8A			
Puan Türü	Puan	Genel Ort.	Dereceler				
			Snf	Kurum	İlçe	İl	Genel
LGS	▲ 407,040	304,020	14	34	34	387	7414
Puanı Hesaplanan:			397	397	2638	80675	
Katılımlar:			34	397	397	2657	81088

Ders	Soru	Doğru	Yanlış	Net	Başarı %	Sınıf Ort.	Kurum Ort.	Genel Ort.
Türkçe	20	16	4	14,67	73	▼ 15,04	▲ 10,43	▲ 9,86
Tarih	10	10	0	10,00	100	▲ 8,29	▲ 5,84	▲ 5,31
Din K.ve A.B.	10	8	2	7,33	73	▼ 8,34	▲ 5,28	▲ 5,31
İngilizce	10	10	0	10,00	100	▲ 8,54	▲ 5,59	▲ 4,66
Matematik	20	10	4	8,67	43	▲ 7,25	▲ 2,98	▲ 2,38
Fen	20	17	3	16,00	80	▲ 14,12	▲ 7,98	▲ 7,59
Toplam:	90	71	13	66,67	74	▲ 61,58	▲ 38,08	▲ 35,11

Soru No	12345678901234567890
Sözel (TÜR)	CBCbBcDDABDcAbCCADCA
Cevap Anh.	B
Cevap Anh.	B
Sözel (TAR)	CDCBCADADB
Cevap Anh.	B
Sözel (DİN)	dACDDCBaBA
Cevap Anh.	B
Sözel (İNG)	BDCAADDBCA
Cevap Anh.	B
Sayısal (MAT)	BcCDca A BC DBb CD
Cevap Anh.	B
Sayısal (FEN)	DcBaCBDDCDaACBCADAB
Cevap Anh.	B

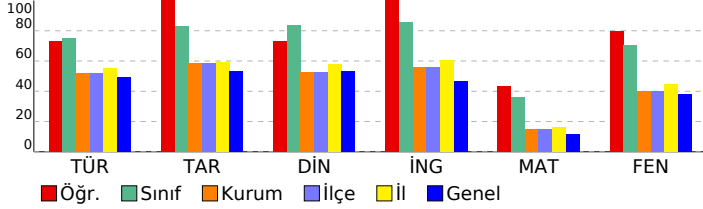

8. SINIF İŞLEYEN ZEKA TÜRKİYE GENELİ DENEME SINAVI

DERSLERE GÖRE BAŞARI ANALİZİ

Sözel (TÜR)	S	D	Y	B%
Türkçe				
Okudukları ile ilgili çıkarımlarda bulunur.	1	0	1	0
Metinler arasında karşılaştırma yapar.	1	1	0	100
Bağlamdan yararlanarak bilmediği kelime ve kelime gruplarının anlamını tahmin eder.	4	3	1	75
Filimsilerin cümledeki işlevlerini kavrar.	2	2	0	100
Metnin konusunu belirler.	1	1	0	100
Metindeki söz sanatlarını tespit eder.	1	1	0	100
Deyim, atasözü ve özdeyişlerin metne katkısını belirler.	1	0	1	0
Metindeki iş ve işlem basamaklarını kavrar.	1	1	0	100
Yazdıklarını düzenler.	1	0	1	0
Metinle ilgili soruları cevaplar.	1	1	0	100
Metin türlerini ayırt eder.	1	1	0	100
Metindeki yardımcı fikirleri belirler.	1	1	0	100
Görsellerle ilgili soruları cevaplar.	1	1	0	100
Noktalama işaretlerine dikkat ederek sesli ve sessiz okur.	1	1	0	100
Metnin içeriğini yorumlar.	1	1	0	100
Grafik, tablo ve çizelgeyle sunulan bilgileri yorumlar.	1	1	0	100

Sözel (TAR)	S	D	Y	B%
Tarih				
Avrupa'daki gelişmelerin yansımaları bağlamında Osmanlı Devleti'nin yirminci yüzyılın başlarındaki siyasi ve sosyal	5	5	0	100
Mustafa Kemal'in çocukluk ve öğrenim hayatından hareketle onun kişilik özelliklerinin oluşumu hakkında çıkarımlar	4	4	0	100
Gençlik döneminde Mustafa Kemal'in fikir hayatını etkileyen önemli kişileri ve olayları kavrar.	1	1	0	100

Sözel (DİN)	S	D	Y	B%
Din K.ve A.B.				
Kader ve kaza inancını ayet ve hadislerle açıklar.	7	5	2	71
İnsanın ilmi, iradesi, sorumluluğu ile kader arasında ilişki kurar.	3	3	0	100

Sözel (İNG)	S	D	Y	B%
İngilizce				
Students will be able to understand short and simple texts about friendship.	5	5	0	100
Students will be able to interact with reasonable ease in structured situations and short conversations involving ac	3	3	0	100
Students will be able to understand the specific information in short conversations on everyday topics, such as acc	1	1	0	100
Students will be able to understand short and simple invitation letters, cards and e-mails.	1	1	0	100

Sayısal (MAT)	S	D	Y	B%
Matematik				
Verilen pozitif tam sayıların pozitif tam sayı çarpanlarını bulur, pozitif tam sayıların pozitif tam sayı çarpanlarını üslü	5	3	0	60
Üslü ifadelerle ilgili temel kuralları anlar, birbirine denk ifadeler oluşturur.	6	2	1	33
İki doğal sayının en büyük ortak bölenini (EBOB) ve en küçük ortak katını (EKOK) hesaplar, ilgili problemleri çözer.	6	2	3	33
Verilen iki doğal sayının aralarında asal olup olmadığını belirler.	2	2	0	100
Tam sayıların, tam sayı kuvvetlerini hesaplar.	1	1	0	100

Sayısal (FEN)	S	D	Y	B%
Fen				
Mevsimlerin oluşumuna yönelik tahminlerde bulunur.	13	11	2	85
İklim ve hava olayları arasındaki farkı açıklar.	6	5	1	83
İklim biliminin (Klimatoloji) bir bilim dalı olduğunu ve bu alanda çalışan uzmanlara iklim bilimci (klimatolog) adı verildiğini	1	1	0	100

SINAV SONUÇ BELGESİ							
İSTANBUL / BAYRAMPAŞA / PROF.MUHARREM ERGİN ORTAOKULU							
Öğrenci			Numara	Sınıf			
AYSU NİSA KUZU			1147	8A			
Puan Türü	Puan	Genel Ort.	Dereceler				
			Snf	Kurum	İlçe	İl	Genel
LGS	▲ 308,818	304,020	33	213	213	1517	37771
Puanı Hesaplanan:			397	397	2638	80675	
Katılımlar:			34	397	397	2657	81088

Ders	Soru	Doğru	Yanlış	Net	Başarı %	Sınıf Ort.	Kurum Ort.	Genel Ort.
Türkçe	20	14	2	13,33	67	▼ 15,04	▲ 10,43	▲ 9,86
Tarih	10	8	2	7,33	73	▼ 8,29	▲ 5,84	▲ 5,31
Din K.ve A.B.	10	6	4	4,67	47	▼ 8,34	▼ 5,28	▼ 5,31
İngilizce	10	9	1	8,67	87	▲ 8,54	▲ 5,59	▲ 4,66
Matematik	20	3	10	-0,33	-2	▼ 7,25	▼ 2,98	▼ 2,38
Fen	20	9	10	5,67	28	▼ 14,12	▼ 7,98	▼ 7,59
Toplam:	90	49	29	39,33	44	▼ 61,58	▲ 38,08	▲ 35,11

Soru No	1 2 3 4 5 6 7 8 9 0 1 2 3 4 5 6 7 8 9 0
Sözel (TÜR)	ABd DbBD ADC DACBCC
Cevap Anh.	ABBDDABDAADCCADACBCC
Sözel (TAR)	bBCADACcBD
Cevap Anh.	CBCADACDBD
Sözel (DİN)	bDDCaCABdb
Cevap Anh.	CDDCFCABAD
Sözel (İNG)	bAADBCABD
Cevap Anh.	CAADBCABD
Sayısal (MAT)	bccbbdA d b b CaB
Cevap Anh.	CDBCABACBCADDBAACDBD
Sayısal (FEN)	BCCBaD ccdAaBabcABbc
Cevap Anh.	BCCBDDCDBACBCADABDA

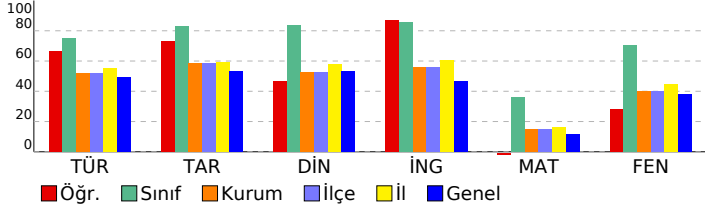

8. SINIF İŞLEYEN ZEKA TÜRKİYE GENELİ DENEME SINAVI

DERSLERE GÖRE BAŞARI ANALİZİ

Sözel (TÜR)	S	D	Y	B%
Türkçe				
Okudukları ile ilgili çıkarımlarda bulunur.	1	1	0	100
Metinler arasında karşılaştırma yapar.	1	1	0	100
Bağlamdan yararlanarak bilmediği kelime ve kelime gruplarının anlamını tahmin eder.	4	2	1	50
Filimsilerin cümledeki işlevlerini kavrar.	2	0	1	0
Metnin konusunu belirler.	1	1	0	100
Metindeki söz sanatlarını tespit eder.	1	1	0	100
Deyim, atasözü ve özdeyişlerin metne katkısını belirler.	1	0	0	0
Metindeki iş ve işlem basamaklarını kavrar.	1	1	0	100
Yazdıklarını düzenler.	1	1	0	100
Metinle ilgili soruları cevaplar.	1	1	0	100
Metin türlerini ayırt eder.	1	0	0	0
Metindeki yardımcı fikirleri belirler.	1	1	0	100
Görsellerle ilgili soruları cevaplar.	1	1	0	100
Noktalama işaretlerine dikkat ederek sesli ve sessiz okur.	1	1	0	100
Metnin içeriğini yorumlar.	1	1	0	100
Grafik, tablo ve çizelgeyle sunulan bilgileri yorumlar.	1	1	0	100

Sözel (TAR)	S	D	Y	B%
Tarih				
Avrupa'daki gelişmelerin yansımaları bağlamında Osmanlı Devleti'nin yirminci yüzyılın başlarındaki siyasi ve sosyal	5	3	2	60
Mustafa Kemal'in çocukluk ve öğrenim hayatından hareketle onun kişilik özelliklerinin oluşumu hakkında çıkarımlar	4	4	0	100
Gençlik döneminde Mustafa Kemal'in fikir hayatını etkileyen önemli kişileri ve olayları kavrar.	1	1	0	100

Sözel (DİN)	S	D	Y	B%
Din K.ve A.B.				
Kader ve kaza inancını ayet ve hadislerle açıklar.	7	4	3	57
İnsanın ilmi, iradesi, sorumluluğu ile kader arasında ilişki kurar.	3	2	1	67

Sözel (İNG)	S	D	Y	B%
İngilizce				
Students will be able to understand short and simple texts about friendship.	5	4	1	80
Students will be able to interact with reasonable ease in structured situations and short conversations involving ac	3	3	0	100
Students will be able to understand the specific information in short conversations on everyday topics, such as acc	1	1	0	100
Students will be able to understand short and simple invitation letters, cards and e-mails.	1	1	0	100

Sayısal (MAT)	S	D	Y	B%
Matematik				
Verilen pozitif tam sayıların pozitif tam sayı çarpanlarını bulur, pozitif tam sayıların pozitif tam sayı çarpanlarını üslü	5	1	2	20
Üslü ifadelerle ilgili temel kuralları anlar, birbirine denk ifadeler oluşturur.	6	0	5	0
İki doğal sayının en büyük ortak bölenini (EBOB) ve en küçük ortak katını (EKOK) hesaplar, ilgili problemleri çözer.	6	1	2	17
Verilen iki doğal sayının aralarında asal olup olmadığını belirler.	2	1	1	50
Tam sayıların, tam sayı kuvvetlerini hesaplar.	1	0	0	0

Sayısal (FEN)	S	D	Y	B%
Fen				
Mevsimlerin oluşumuna yönelik tahminlerde bulunur.	13	5	7	38
İklim ve hava olayları arasındaki farkı açıklar.	6	3	3	50
İklim biliminin (Klimatoloji) bir bilim dalı olduğunu ve bu alanda çalışan uzmanlara iklim bilimci (klimatolog) adı verildiğini bilir.	1	1	0	100

SINAV SONUÇ BELGESİ							
İSTANBUL / BAYRAMPAŞA / PROF.MUHARREM ERGİN ORTAOKULU							
Öğrenci			Numara	Sınıf			
BARTU BİÇER			1151	8A			
Puan Türü	Puan	Genel Ort.	Dereceler				
			Snf	Kurum	İlçe	İl	Genel
LGS	▲ 424,501	304,020	10	21	21	243	4288
Puanı Hesaplanan:			397	397	2638	80675	
Katılımlar:			34	397	397	2657	81088

Ders	Soru	Doğru	Yanlış	Net	Başarı %	Sınıf Ort.	Kurum Ort.	Genel Ort.
Türkçe	20	19	1	18,67	93	▲ 15,04	▲ 10,43	▲ 9,86
Tarih	10	10	0	10,00	100	▲ 8,29	▲ 5,84	▲ 5,31
Din K.ve A.B.	10	10	0	10,00	100	▲ 8,34	▲ 5,28	▲ 5,31
İngilizce	10	7	3	6,00	60	▼ 8,54	▲ 5,59	▲ 4,66
Matematik	20	8	6	6,00	30	▼ 7,25	▲ 2,98	▲ 2,38
Fen	20	19	0	19,00	95	▲ 14,12	▲ 7,98	▲ 7,59
Toplam:	90	73	10	69,67	77	▲ 61,58	▲ 38,08	▲ 35,11

Soru No	12345678901234567890
Sözel (TÜR)	CBCABDDcBDAADCCADCA
Cevap Anh.	B
Sözel (TAR)	CDCBCADADB
Cevap Anh.	B
Sözel (DİN)	CACDDCBDBA
Cevap Anh.	B
Sözel (İNG)	BDCAAbbBaA
Cevap Anh.	B
Sayısal (MAT)	Bbc d Ad CdccB ACD
Cevap Anh.	B
Sayısal (FEN)	DABC BDDCDABACBCADAB
Cevap Anh.	B

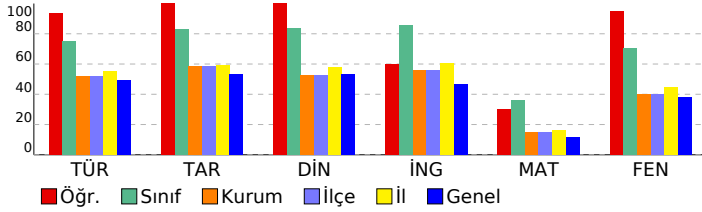

8. SINIF İŞLEYEN ZEKA TÜRKİYE GENELİ DENEME SINAVI

DERSLERE GÖRE BAŞARI ANALİZİ

Sözel (TÜR)	S	D	Y	B%
Türkçe	1	1	0	100
Okudukları ile ilgili çıkarımlarda bulunur.	1	1	0	100
Metinler arasında karşılaştırma yapar.	1	1	0	100
Bağlamdan yararlanarak bilmediği kelime ve kelime gruplarının anlamını tahmin eder.	4	4	0	100
Filimsilerin cümledeki işlevlerini kavrar.	2	1	1	50
Metnin konusunu belirler.	1	1	0	100
Metindeki söz sanatlarını tespit eder.	1	1	0	100
Deyim, atasözü ve özdeyişlerin metne katkısını belirler.	1	1	0	100
Metindeki iş ve işlem basamaklarını kavrar.	1	1	0	100
Yazdıklarını düzenler.	1	1	0	100
Metinle ilgili soruları cevaplar.	1	1	0	100
Metin türlerini ayırt eder.	1	1	0	100
Metindeki yardımcı fikirleri belirler.	1	1	0	100
Görsellerle ilgili soruları cevaplar.	1	1	0	100
Noktalama işaretlerine dikkat ederek sesli ve sessiz okur.	1	1	0	100
Metnin içeriğini yorumlar.	1	1	0	100
Grafik, tablo ve çizelgeyle sunulan bilgileri yorumlar.	1	1	0	100

Sözel (TAR)	S	D	Y	B%
Tarih	5	5	0	100
Avrupa'daki gelişmelerin yansımaları bağlamında Osmanlı Devleti'nin yirminci yüzyılın başlarındaki siyasi ve sosyal	5	5	0	100
Mustafa Kemal'in çocukluk ve öğrenim hayatından hareketle onun kişilik özelliklerinin oluşumu hakkında çıkarımlar	4	4	0	100
Gençlik döneminde Mustafa Kemal'in fikir hayatını etkileyen önemli kişileri ve olayları kavrar.	1	1	0	100

Sözel (DİN)	S	D	Y	B%
Din K.ve A.B.	7	7	0	100
Kader ve kaza inancını ayet ve hadislerle açıklar.	7	7	0	100
İnsanın ilmi, iradesi, sorumluluğu ile kader arasında ilişki kurar.	3	3	0	100

Sözel (İNG)	S	D	Y	B%
İngilizce	5	2	3	40
Students will be able to understand short and simple texts about friendship.	5	2	3	40
Students will be able to interact with reasonable ease in structured situations and short conversations involving ac	3	3	0	100
Students will be able to understand the specific information in short conversations on everyday topics, such as acc	1	1	0	100
Students will be able to understand short and simple invitation letters, cards and e-mails.	1	1	0	100

Sayısal (MAT)	S	D	Y	B%
Matematik	5	2	3	40
Verilen pozitif tam sayıların pozitif tam sayı çarpanlarını bulur, pozitif tam sayıların pozitif tam sayı çarpanlarını üslü	5	2	3	40
Üslü ifadelerle ilgili temel kuralları anlar, birbirine denk ifadeler oluşturur.	6	1	1	17
İki doğal sayının en büyük ortak bölenini (EBOB) ve en küçük ortak katını (EKOK) hesaplar, ilgili problemleri çözer.	6	2	3	33
Verilen iki doğal sayının aralarında asal olup olmadığını belirler.	2	2	0	100
Tam sayıların, tam sayı kuvvetlerini hesaplar.	1	1	0	100

Sayısal (FEN)	S	D	Y	B%
Fen	13	12	0	92
Mevsimlerin oluşumuna yönelik tahminlerde bulunur.	13	12	0	92
İklim ve hava olayları arasındaki farkı açıklar.	6	6	0	100
İklim biliminin (klimatoloji) bir bilim dalı olduğunu ve bu alanda çalışan uzmanlara iklim bilimci (klimatolog) adı verildiğini	1	1	0	100

SINAV SONUÇ BELGESİ							
İSTANBUL / BAYRAMPAŞA / PROF.MUHARREM ERGİN ORTAOKULU							
Öğrenci			Numara	Sınıf			
BAŞAK KORKMAZ			1206	8A			
Puan Türü	Puan	Genel Ort.	Dereceler				
			Snf	Kurum	İlçe	İl	Genel
LGS	▲ 445,023	304,020	6	9	9	112	1842
Puanı Hesaplanan:			397	397	2638	80675	
Katılımlar:			34	397	397	2657	81088

Ders	Soru	Doğru	Yanlış	Net	Başarı %	Sınıf Ort.	Kurum Ort.	Genel Ort.
Türkçe	20	20	0	20,00	100	▲ 15,04	▲ 10,43	▲ 9,86
Tarih	10	9	1	8,67	87	▲ 8,29	▲ 5,84	▲ 5,31
Din K.ve A.B.	10	8	2	7,33	73	▼ 8,34	▲ 5,28	▲ 5,31
İngilizce	10	10	0	10,00	100	▲ 8,54	▲ 5,59	▲ 4,66
Matematik	20	14	4	12,67	63	▲ 7,25	▲ 2,98	▲ 2,38
Fen	20	17	3	16,00	80	▲ 14,12	▲ 7,98	▲ 7,59
Toplam:	90	78	10	74,67	83	▲ 61,58	▲ 38,08	▲ 35,11

Soru No	12345678901234567890
Sözel (TÜR)	CBCABDDABDAADCCADCA
Cevap Anh.	B
Sözel (TAR)	aDCBCADADB
Cevap Anh.	B
Sözel (DİN)	dACDDCcDBA
Cevap Anh.	B
Sözel (İNG)	BDCAADDBCA
Cevap Anh.	B
Sayısal (MAT)	BDCDaC Bb BCADbBAAd
Cevap Anh.	B
Sayısal (FEN)	DABCCcDDCacBACBCADAB
Cevap Anh.	B

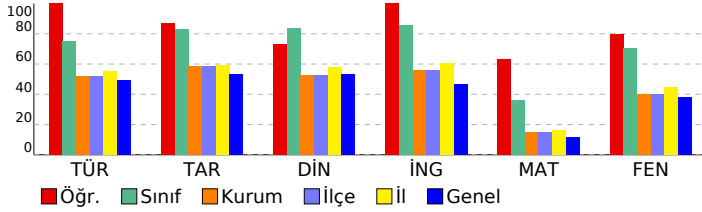

8. SINIF İŞLEYEN ZEKA TÜRKİYE GENELİ DENEME SINAVI

DERSLERE GÖRE BAŞARI ANALİZİ

Sözel (TÜR)	S	D	Y	B%
Türkçe				
Okudukları ile ilgili çıkarımlarda bulunur.	1	1	0	100
Metinler arasında karşılaştırma yapar.	1	1	0	100
Bağlamdan yararlanarak bilmediği kelime ve kelime gruplarının anlamını tahmin eder.	4	4	0	100
Filimsilerin cümledeki işlevlerini kavrar.	2	2	0	100
Metnin konusunu belirler.	1	1	0	100
Metindeki söz sanatlarını tespit eder.	1	1	0	100
Deyim, atasözü ve özdeyişlerin metne katkısını belirler.	1	1	0	100
Metindeki iş ve işlemlerle basamaklarını kavrar.	1	1	0	100
Yazdıklarını düzenler.	1	1	0	100
Metinle ilgili soruları cevaplar.	1	1	0	100
Metin türlerini ayırt eder.	1	1	0	100
Metindeki yardımcı fikirleri belirler.	1	1	0	100
Görsellerle ilgili soruları cevaplar.	1	1	0	100
Noktalama işaretlerine dikkat ederek sesli ve sessiz okur.	1	1	0	100
Metnin içeriğini yorumlar.	1	1	0	100
Grafik, tablo ve çizelgeyle sunulan bilgileri yorumlar.	1	1	0	100

Sözel (TAR)	S	D	Y	B%
Tarih				
Avrupa'daki gelişmelerin yansımaları bağlamında Osmanlı Devleti'nin yirminci yüzyılın başlarındaki siyasi ve sosyal	5	5	0	100
Mustafa Kemal'in çocukluk ve öğrenim hayatından hareketle onun kişilik özelliklerinin oluşumu hakkında çıkarımlar	4	3	1	75
Gençlik döneminde Mustafa Kemal'in fikir hayatını etkileyen önemli kişileri ve olayları kavrar.	1	1	0	100

Sözel (DİN)	S	D	Y	B%
Din K.ve A.B.				
Kader ve kaza inancını ayet ve hadislerle açıklar.	7	6	1	86
İnsanın ilmi, iradesi, sorumluluğu ile kader arasında ilişki kurar.	3	2	1	67

Sözel (İNG)	S	D	Y	B%
İngilizce				
Students will be able to understand short and simple texts about friendship.	5	5	0	100
Students will be able to interact with reasonable ease in structured situations and short conversations involving ac	3	3	0	100
Students will be able to understand the specific information in short conversations on everyday topics, such as acc	1	1	0	100
Students will be able to understand short and simple invitation letters, cards and e-mails.	1	1	0	100

Sayısal (MAT)	S	D	Y	B%
Matematik				
Verilen pozitif tam sayıların pozitif tam sayı çarpanlarını bulur, pozitif tam sayıların pozitif tam sayı çarpanlarını üslü	5	3	2	60
Üslü ifadelerle ilgili temel kuralları anlar, birbirine denk ifadeler oluşturur.	6	3	1	50
İki doğal sayının en büyük ortak bölenini (EBOB) ve en küçük ortak katını (EKOK) hesaplar, ilgili problemleri çözer.	6	6	0	100
Verilen iki doğal sayının aralarında asal olup olmadığını belirler.	2	1	1	50
Tam sayıların, tam sayı kuvvetlerini hesaplar.	1	1	0	100

Sayısal (FEN)	S	D	Y	B%
Fen				
Mevsimlerin oluşumuna yönelik tahminlerde bulunur.	13	11	2	85
İklim ve hava olayları arasındaki farkı açıklar.	6	5	1	83
İklim biliminin (Klimatoloji) bir bilim dalı olduğunu ve bu alanda çalışan uzmanlara iklim bilimci (klimatolog) adı ver	1	1	0	100

SINAV SONUÇ BELGESİ							
İSTANBUL / BAYRAMPAŞA / PROF.MUHARREM ERGİN ORTAOKULU							
Öğrenci			Numara	Sınıf			
BUSE GÜRBÜZ			1108	8A			
Puan Türü	Puan	Genel Ort.	Dereceler				
			Snf	Kurum	İlçe	İl	Genel
LGS	▲ 433,108	304,020	8	15	15	182	3123
Puanı Hesaplanan:			397	397	2638	80675	
Katılımlar:			34	397	397	2657	81088

Ders	Soru	Doğru	Yanlış	Net	Başarı %	Sınıf Ort.	Kurum Ort.	Genel Ort.
Türkçe	20	15	4	13,67	68	▼ 15,04	▲ 10,43	▲ 9,86
Tarih	10	10	0	10,00	100	▲ 8,29	▲ 5,84	▲ 5,31
Din K.ve A.B.	10	10	0	10,00	100	▲ 8,34	▲ 5,28	▲ 5,31
İngilizce	10	10	0	10,00	100	▲ 8,54	▲ 5,59	▲ 4,66
Matematik	20	14	2	13,33	67	▲ 7,25	▲ 2,98	▲ 2,38
Fen	20	18	2	17,33	87	▲ 14,12	▲ 7,98	▲ 7,59
Toplam:	90	77	8	74,33	83	▲ 61,58	▲ 38,08	▲ 35,11

Soru No	12345678901234567890
Sözel (TÜR)	AB abABDdbDCCADACBCC
Cevap Anh.	ABDDABDAADCCADACBCC
Sözel (TAR)	CBCADACBDB
Cevap Anh.	A CBCADACBDB
Sözel (DİN)	CDDCBCABAD
Cevap Anh.	A CDDCBCABAD
Sözel (İNG)	CAADDBCABD
Cevap Anh.	A CAADDBCABD
Sayısal (MAT)	CD CA bCBC DDBAACDa
Cevap Anh.	A CDBCABACBCADDBAACDBD
Sayısal (FEN)	BCCBDDCcbBACBCADABDA
Cevap Anh.	A BCCBDDCDBACBCADABDA

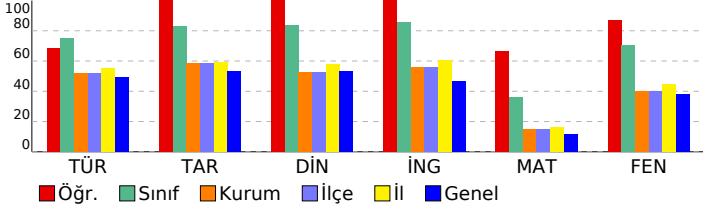

8. SINIF İŞLEYEN ZEKA TÜRKİYE GENELİ DENEME SINAVI

DERSLERE GÖRE BAŞARI ANALİZİ

Sözel (TÜR)	S	D	Y	B%
Türkçe				
Okudukları ile ilgili çıkarımlarda bulunur.	1	1	0	100
Metinler arasında karşılaştırma yapar.	1	1	0	100
Bağlamdan yararlanarak bilmediği kelime ve kelime gruplarının anlamını tahmin eder.	4	1	2	25
Filimsilerin cümledeki işlevlerini kavrar.	2	2	0	100
Metnin konusunu belirler.	1	1	0	100
Metindeki söz sanatlarını tespit eder.	1	1	0	100
Deyim, atasözü ve özdeyişlerin metne katkısını belirler.	1	0	1	0
Metindeki iş ve işlem basamaklarını kavrar.	1	0	1	0
Yazdıklarını düzenler.	1	1	0	100
Metinle ilgili soruları cevaplar.	1	1	0	100
Metin türlerini ayırır eder.	1	1	0	100
Metindeki yardımcı fikirleri belirler.	1	1	0	100
Görsellerle ilgili soruları cevaplar.	1	1	0	100
Noktalama işaretlerine dikkat ederek sesli ve sessiz okur.	1	1	0	100
Metnin içeriğini yorumlar.	1	1	0	100
Grafik, tablo ve çizelgeyle sunulan bilgileri yorumlar.	1	1	0	100

Sözel (TAR)	S	D	Y	B%
Tarih				
Avrupa'daki gelişmelerin yansımaları bağlamında Osmanlı Devleti'nin yirminci yüzyılın başlarındaki siyasi ve sosyal	5	5	0	100
Mustafa Kemal'in çocukluk ve öğrenim hayatından hareketle onun kişilik özelliklerinin oluşumu hakkında çıkarımlar	4	4	0	100
Gençlik döneminde Mustafa Kemal'in fikir hayatını etkileyen önemli kişileri ve olayları kavrar.	1	1	0	100

Sözel (DİN)	S	D	Y	B%
Din K.ve A.B.				
Kader ve kaza inancını ayet ve hadislerle açıklar.	7	7	0	100
İnsanın ilmi, iradesi, sorumluluğu ile kader arasında ilişki kurar.	3	3	0	100

Sözel (İNG)	S	D	Y	B%
İngilizce				
Students will be able to understand short and simple texts about friendship.	5	5	0	100
Students will be able to interact with reasonable ease in structured situations and short conversations involving ac	3	3	0	100
Students will be able to understand the specific information in short conversations on everyday topics, such as acc	1	1	0	100
Students will be able to understand short and simple invitation letters, cards and e-mails.	1	1	0	100

Sayısal (MAT)	S	D	Y	B%
Matematik				
Verilen pozitif tam sayıların pozitif tam sayı çarpanlarını bulur, pozitif tam sayıların pozitif tam sayı çarpanlarını üslü	5	4	0	80
Üslü ifadelerle ilgili temel kuralları anlar, birbirine denk ifadeler oluşturur.	6	4	0	67
İki doğal sayının en büyük ortak bölenini (EBOB) ve en küçük ortak katını (EKOK) hesaplar, ilgili problemleri çözer.	6	4	1	67
Verilen iki doğal sayının aralarında asal olup olmadığını belirler.	2	1	1	50
Tam sayıların, tam sayı kuvvetlerini hesaplar.	1	1	0	100

Sayısal (FEN)	S	D	Y	B%
Fen				
Mevsimlerin oluşumuna yönelik tahminlerde bulunur.	13	11	2	85
İklim ve hava olayları arasındaki farkı açıklar.	6	6	0	100
İklim biliminin (Klimatoloji) bir bilim dalı olduğunu ve bu alanda çalışan uzmanlara iklim bilimci (klimatolog) adı ver	1	1	0	100

SINAV SONUÇ BELGESİ							
İSTANBUL / BAYRAMPAŞA / PROF.MUHARREM ERGİN ORTAOKULU							
Öğrenci			Numara	Sınıf			
DEHA BERK GÜZEY			1154	8A			
Puan Türü	Puan	Genel Ort.	Dereceler				
			Snf	Kurum	İlçe	İl	Genel
LGS	▲ 401,118	304,020	15	38	38	438	8753
Puanı Hesaplanan:			397	397	2638	80675	
Katılımlar:			34	397	397	2657	81088

Ders	Soru	Doğru	Yanlış	Net	Başarı %	Sınıf Ort.	Kurum Ort.	Genel Ort.
Türkçe	20	19	1	18,67	93	▲ 15,04	▲ 10,43	▲ 9,86
Tarih	10	9	1	8,67	87	▲ 8,29	▲ 5,84	▲ 5,31
Din K.ve A.B.	10	8	2	7,33	73	▼ 8,34	▲ 5,28	▲ 5,31
İngilizce	10	10	0	10,00	100	▲ 8,54	▲ 5,59	▲ 4,66
Matematik	20	7	6	5,00	25	▼ 7,25	▲ 2,98	▲ 2,38
Fen	20	16	4	14,67	73	▲ 14,12	▲ 7,98	▲ 7,59
Toplam:	90	69	14	64,33	71	▲ 61,58	▲ 38,08	▲ 35,11

Soru No	12345678901234567890
Sözel (TÜR)	ABBDbABDAADCCADACBCC
Cevap Anh.	A
Sözel (TAR)	aBCADACBDB
Cevap Anh.	A
Sözel (DİN)	CDDCAdABAD
Cevap Anh.	A
Sözel (İNG)	CAADBCABD
Cevap Anh.	A
Sayısal (MAT)	a cd AbdC bDB CDB
Cevap Anh.	A
Sayısal (FEN)	BCdBbDCaABACBCADABcA
Cevap Anh.	A

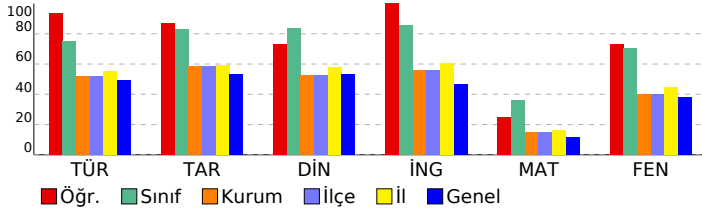

8. SINIF İŞLEYEN ZEKA TÜRKİYE GENELİ DENEME SINAVI

DERSLERE GÖRE BAŞARI ANALİZİ

Sözel (TÜR)	S	D	Y	B%
Türkçe				
Okudukları ile ilgili çıkarımlarda bulunur.	1	1	0	100
Metinler arasında karşılaştırma yapar.	1	1	0	100
Bağlamdan yararlanarak bilmediği kelime ve kelime gruplarının anlamını tahmin eder.	4	3	1	75
Filimsilerin cümledeki işlevlerini kavrar.	2	2	0	100
Metnin konusunu belirler.	1	1	0	100
Metindeki söz sanatlarını tespit eder.	1	1	0	100
Deyim, atasözü ve özdeyişlerin metne katkısını belirler.	1	1	0	100
Metindeki iş ve işlem basamaklarını kavrar.	1	1	0	100
Yazdıklarını düzenler.	1	1	0	100
Metinle ilgili soruları cevaplar.	1	1	0	100
Metin türlerini ayırt eder.	1	1	0	100
Metindeki yardımcı fikirleri belirler.	1	1	0	100
Görsellerle ilgili soruları cevaplar.	1	1	0	100
Noktalama işaretlerine dikkat ederek sesli ve sessiz okur.	1	1	0	100
Metnin içeriğini yorumlar.	1	1	0	100
Grafik, tablo ve çizelgeyle sunulan bilgileri yorumlar.	1	1	0	100

Sözel (TAR)	S	D	Y	B%
Tarih				
Avrupa'daki gelişmelerin yansımaları bağlamında Osmanlı Devleti'nin yirminci yüzyılın başlarındaki siyasi ve sosyal	5	4	1	80
Mustafa Kemal'in çocukluk ve öğrenim hayatından hareketle onun kişilik özelliklerinin oluşumu hakkında çıkarımlar	4	4	0	100
Gençlik döneminde Mustafa Kemal'in fikir hayatını etkileyen önemli kişileri ve olayları kavrar.	1	1	0	100

Sözel (DİN)	S	D	Y	B%
Din K.ve A.B.				
Kader ve kaza inancını ayet ve hadislerle açıklar.	7	6	1	86
İnsanın ilmi, iradesi, sorumluluğu ile kader arasında ilişki kurar.	3	2	1	67

Sözel (İNG)	S	D	Y	B%
İngilizce				
Students will be able to understand short and simple texts about friendship.	5	5	0	100
Students will be able to interact with reasonable ease in structured situations and short conversations involving ac	3	3	0	100
Students will be able to understand the specific information in short conversations on everyday topics, such as acc	1	1	0	100
Students will be able to understand short and simple invitation letters, cards and e-mails.	1	1	0	100

Sayısal (MAT)	S	D	Y	B%
Matematik				
Verilen pozitif tam sayıların pozitif tam sayı çarpanlarını bulur, pozitif tam sayıların pozitif tam sayı çarpanlarını üslü	5	2	2	40
Üslü ifadelerle ilgili temel kuralları anlar, birbirine denk ifadeler oluşturur.	6	1	2	17
İki doğal sayının en büyük ortak bölenini (EBOB) ve en küçük ortak katını (EKOK) hesaplar, ilgili problemleri çözer.	6	1	2	17
Verilen iki doğal sayının aralarında asal olup olmadığını belirler.	2	2	0	100
Tam sayıların, tam sayı kuvvetlerini hesaplar.	1	1	0	100

Sayısal (FEN)	S	D	Y	B%
Fen				
Mevsimlerin oluşumuna yönelik tahminlerde bulunur.	13	11	2	85
İklim ve hava olayları arasındaki farkı açıklar.	6	4	2	67
İklim biliminin (Klimatoloji) bir bilim dalı olduğunu ve bu alanda çalışan uzmanlara iklim bilimci (klimatolog) adı verildiğini	1	1	0	100

SINAV SONUÇ BELGESİ							
İSTANBUL / BAYRAMPAŞA / PROF.MUHARREM ERGİN ORTAOKULU							
Öğrenci			Numara	Sınıf			
DENİZ EFE AKPINAR			1702	8A			
Puan Türü	Puan	Genel Ort.	Dereceler				
			Snf	Kurum	İlçe	İl	Genel
LGS	▲ 456,062	304,020	3	5	5	73	1010
Puanı Hesaplanan:			397	397	2638	80675	
Katılımlar:			34	397	397	2657	81088

Ders	Soru	Doğru	Yanlış	Net	Başarı %	Sınıf Ort.	Kurum Ort.	Genel Ort.
Türkçe	20	20	0	20,00	100	▲ 15,04	▲ 10,43	▲ 9,86
Tarih	10	9	1	8,67	87	▲ 8,29	▲ 5,84	▲ 5,31
Din K.ve A.B.	10	9	1	8,67	87	▲ 8,34	▲ 5,28	▲ 5,31
İngilizce	10	10	0	10,00	100	▲ 8,54	▲ 5,59	▲ 4,66
Matematik	20	15	1	14,67	73	▲ 7,25	▲ 2,98	▲ 2,38
Fen	20	17	3	16,00	80	▲ 14,12	▲ 7,98	▲ 7,59
Toplam:	90	80	6	78,00	87	▲ 61,58	▲ 38,08	▲ 35,11

Soru No	12345678901234567890
Sözel (TÜR)	ABBDDABDAADCCADACBCC
Cevap Anh.	A
Sözel (TAR)	CBCADAaDBD
Cevap Anh.	A
Sözel (DİN)	aDDCBCABAD
Cevap Anh.	A
Sözel (İNG)	CAADDBCABD
Cevap Anh.	A
Sayısal (MAT)	CDcC AC CADD AACDBD
Cevap Anh.	A
Sayısal (FEN)	dCCcDDCcABACBCADABDA
Cevap Anh.	A

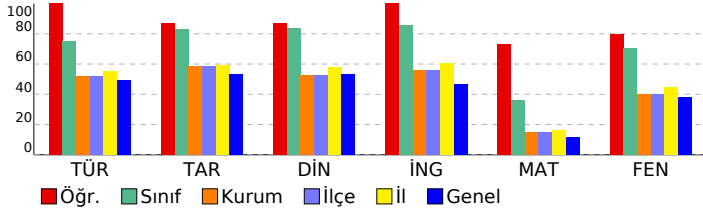

8. SINIF İŞLEYEN ZEKA TÜRKİYE GENELİ DENEME SINAVI

DERSLERE GÖRE BAŞARI ANALİZİ

Sözel (TÜR)	S	D	Y	B%
Türkçe	1	1	0	100
Okudukları ile ilgili çıkarımlarda bulunur.	1	1	0	100
Metinler arasında karşılaştırma yapar.	1	1	0	100
Bağlamdan yararlanarak bilmediği kelime ve kelime gruplarının anlamını tahmin eder.	4	4	0	100
Filimsilerin cümledeki işlevlerini kavrar.	2	2	0	100
Metnin konusunu belirler.	1	1	0	100
Metindeki söz sanatlarını tespit eder.	1	1	0	100
Deyim, atasözü ve özdeyişlerin metne katkısını belirler.	1	1	0	100
Metindeki iş ve işlem basamaklarını kavrar.	1	1	0	100
Yazdıklarını düzenler.	1	1	0	100
Metinle ilgili soruları cevaplar.	1	1	0	100
Metin türlerini ayırt eder.	1	1	0	100
Metindeki yardımcı fikirleri belirler.	1	1	0	100
Görsellerle ilgili soruları cevaplar.	1	1	0	100
Noktalama işaretlerine dikkat ederek sesli ve sessiz okur.	1	1	0	100
Metnin içeriğini yorumlar.	1	1	0	100
Grafik, tablo ve çizelgeyle sunulan bilgileri yorumlar.	1	1	0	100

Sözel (TAR)	S	D	Y	B%
Tarih	5	5	0	100
Avrupa'daki gelişmelerin yansımaları bağlamında Osmanlı Devleti'nin yirminci yüzyılın başlarındaki siyasi ve sosyal	5	5	0	100
Mustafa Kemal'in çocukluk ve öğrenim hayatından hareketle onun kişilik özelliklerinin oluşumu hakkında çıkarımlar	4	3	1	75
Gençlik döneminde Mustafa Kemal'in fikir hayatını etkileyen önemli kişileri ve olayları kavrar.	1	1	0	100

Sözel (DİN)	S	D	Y	B%
Din K.ve A.B.	7	6	1	86
Kader ve kaza inancını ayet ve hadislerle açıklar.	7	6	1	86
İnsanın ilmi, iradesi, sorumluluğu ile kader arasında ilişki kurar.	3	3	0	100

Sözel (İNG)	S	D	Y	B%
İngilizce	5	5	0	100
Students will be able to understand short and simple texts about friendship.	5	5	0	100
Students will be able to interact with reasonable ease in structured situations and short conversations involving ac	3	3	0	100
Students will be able to understand the specific information in short conversations on everyday topics, such as acc	1	1	0	100
Students will be able to understand short and simple invitation letters, cards and e-mails.	1	1	0	100

Sayısal (MAT)	S	D	Y	B%
Matematik	5	5	0	100
Verilen pozitif tam sayıların pozitif tam sayı çarpanlarını bulur, pozitif tam sayıların pozitif tam sayı çarpanlarını üslü	5	5	0	100
Üslü ifadelerle ilgili temel kuralları anlar, birbirine denk ifadeler oluşturur.	6	3	1	50
İki doğal sayının en büyük ortak bölenini (EBOB) ve en küçük ortak katını (EKOK) hesaplar, ilgili problemleri çözer.	6	5	0	83
Verilen iki doğal sayının aralarında asal olup olmadığını belirler.	2	2	0	100
Tam sayıların, tam sayı kuvvetlerini hesaplar.	1	0	0	0

Sayısal (FEN)	S	D	Y	B%
Fen	13	11	2	85
Mevsimlerin oluşumuna yönelik tahminlerde bulunur.	13	11	2	85
İklim ve hava olayları arasındaki farkı açıklar.	6	5	1	83
İklim biliminin (Klimatoloji) bir bilim dalı olduğunu ve bu alanda çalışan uzmanlara İklim bilimci (klimatolog) adı veri	1	1	0	100

SINAV SONUÇ BELGESİ							
İSTANBUL / BAYRAMPAŞA / PROF.MUHARREM ERGİN ORTAOKULU							
Öğrenci				Numara		Sınıf	
DORUK KAHRAMAN				1903		8A	
Puan Türü	Puan	Genel Ort.	Dereceler				
			Snf	Kurum	İlçe	İl	Genel
LGS	▲ 428,410	304,020	9	17	17	209	3735
Puanı Hesaplanan:			397	397	2638	80675	
Katılımlar:			34	397	397	2657	81088

Ders	Soru	Doğru	Yanlış	Net	Başarı %	Sınıf Ort.	Kurum Ort.	Genel Ort.
Türkçe	20	17	3	16,00	80	▲ 15,04	▲ 10,43	▲ 9,86
Tarih	10	9	1	8,67	87	▲ 8,29	▲ 5,84	▲ 5,31
Din K.ve A.B.	10	9	1	8,67	87	▲ 8,34	▲ 5,28	▲ 5,31
İngilizce	10	10	0	10,00	100	▲ 8,54	▲ 5,59	▲ 4,66
Matematik	20	11	4	9,67	48	▲ 7,25	▲ 2,98	▲ 2,38
Fen	20	19	1	18,67	93	▲ 14,12	▲ 7,98	▲ 7,59
Toplam:	90	75	10	71,67	80	▲ 61,58	▲ 38,08	▲ 35,11

Soru No	12345678901234567890
Sözel (TÜR)	ABdaDABDbADCCADACBCC
Cevap Anh.	ABBDDABDAADCCADACBCC
Sözel (TAR)	CBbADACBDB
Cevap Anh.	CBCADACBDB
Sözel (DİN)	CDDCBCABdD
Cevap Anh.	CDDCBCABAD
Sözel (İNG)	CAADDBCABD
Cevap Anh.	CAADDBCABD
Sayısal (MAT)	CD Cb AaBCAcc ACDB
Cevap Anh.	CDBCABACBCADDBAACDBD
Sayısal (FEN)	BCCBDDCcABACBCADABDA
Cevap Anh.	BCCBDDCDBACBCADABDA

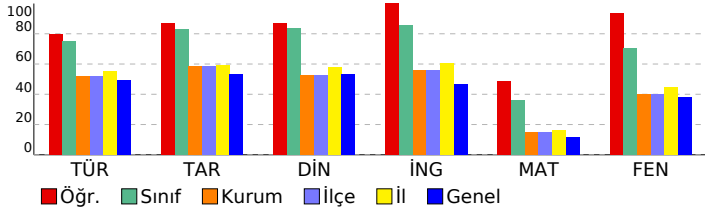

8. SINIF İŞLEYEN ZEKA TÜRKİYE GENELİ DENEME SINAVI

DERSLERE GÖRE BAŞARI ANALİZİ

Sözel (TÜR)	S	D	Y	B%
Türkçe				
Okudukları ile ilgili çıkarımlarda bulunur.	1	1	0	100
Metinler arasında karşılaştırma yapar.	1	1	0	100
Bağlamdan yararlanarak bilmediği kelime ve kelime gruplarının anlamını tahmin eder.	4	2	2	50
Filimsilerin cümledeki işlevlerini kavrar.	2	2	0	100
Metnin konusunu belirler.	1	1	0	100
Metindeki söz sanatlarını tespit eder.	1	1	0	100
Deyim, atasözü ve özdeyişlerin metne katkısını belirler.	1	0	1	0
Metindeki iş ve işlem basamaklarını kavrar.	1	1	0	100
Yazdıklarını düzenler.	1	1	0	100
Metinle ilgili soruları cevaplar.	1	1	0	100
Metin türlerini ayırt eder.	1	1	0	100
Metindeki yardımcı fikirleri belirler.	1	1	0	100
Görsellerle ilgili soruları cevaplar.	1	1	0	100
Noktalama işaretlerine dikkat ederek sesli ve sessiz okur.	1	1	0	100
Metnin içeriğini yorumlar.	1	1	0	100
Grafik, tablo ve çizelgeyle sunulan bilgileri yorumlar.	1	1	0	100

Sözel (TAR)	S	D	Y	B%
Tarih				
Avrupa'daki gelişmelerin yansımaları bağlamında Osmanlı Devleti'nin yirminci yüzyılın başlarındaki siyasi ve sosyal	5	4	1	80
Mustafa Kemal'in çocukluk ve öğrenim hayatından hareketle onun kişilik özelliklerinin oluşumu hakkında çıkarımlar	4	4	0	100
Gençlik döneminde Mustafa Kemal'in fikir hayatını etkileyen önemli kişileri ve olayları kavrar.	1	1	0	100

Sözel (DİN)	S	D	Y	B%
Din K.ve A.B.				
Kader ve kaza inancını ayet ve hadislerle açıklar.	7	6	1	86
İnsanın ilmi, iradesi, sorumluluğu ile kader arasında ilişki kurar.	3	3	0	100

Sözel (İNG)	S	D	Y	B%
İngilizce				
Students will be able to understand short and simple texts about friendship.	5	5	0	100
Students will be able to interact with reasonable ease in structured situations and short conversations involving ac	3	3	0	100
Students will be able to understand the specific information in short conversations on everyday topics, such as acc	1	1	0	100
Students will be able to understand short and simple invitation letters, cards and e-mails.	1	1	0	100

Sayısal (MAT)	S	D	Y	B%
Matematik				
Verilen pozitif tam sayıların pozitif tam sayı çarpanlarını bulur, pozitif tam sayıların pozitif tam sayı çarpanlarını üslü	5	3	2	60
Üslü ifadelerle ilgili temel kuralları anlar, birbirine denk ifadeler oluşturur.	6	2	2	33
İki doğal sayının en büyük ortak bölenini (EBOB) ve en küçük ortak katını (EKOK) hesaplar, ilgili problemleri çözer.	6	4	0	67
Verilen iki doğal sayının aralarında asal olup olmadığını belirler.	2	2	0	100
Tam sayıların, tam sayı kuvvetlerini hesaplar.	1	0	0	0

Sayısal (FEN)	S	D	Y	B%
Fen				
Mevsimlerin oluşumuna yönelik tahminlerde bulunur.	13	12	1	92
İklim ve hava olayları arasındaki farkı açıklar.	6	6	0	100
İklim biliminin (Klimatoloji) bir bilim dalı olduğunu ve bu alanda çalışan uzmanlara iklim bilimci (klimatolog) adı verildiğini	1	1	0	100

SINAV SONUÇ BELGESİ							
İSTANBUL / BAYRAMPAŞA / PROF.MUHARREM ERGİN ORTAOKULU							
Öğrenci				Numara		Sınıf	
DURU MİRAY ALVER				1709		8A	
Puan Türü	Puan	Genel Ort.	Dereceler				
			Snf	Kurum	İlçe	İl	Genel
LGS	▲ 458,804	304,020	2	4	4	63	866
Puanı Hesaplanan:			397	397	2638	80675	
Katılımlar:			34	397	397	2657	81088

Ders	Soru	Doğru	Yanlış	Net	Başarı %	Sınıf Ort.	Kurum Ort.	Genel Ort.
Türkçe	20	18	2	17,33	87	▲ 15,04	▲ 10,43	▲ 9,86
Tarih	10	10	0	10,00	100	▲ 8,29	▲ 5,84	▲ 5,31
Din K.ve A.B.	10	10	0	10,00	100	▲ 8,34	▲ 5,28	▲ 5,31
İngilizce	10	10	0	10,00	100	▲ 8,54	▲ 5,59	▲ 4,66
Matematik	20	15	2	14,33	72	▲ 7,25	▲ 2,98	▲ 2,38
Fen	20	19	1	18,67	93	▲ 14,12	▲ 7,98	▲ 7,59
Toplam:	90	82	5	80,33	89	▲ 61,58	▲ 38,08	▲ 35,11

Soru No	12345678901234567890
Sözel (TÜR)	ABdDDABDcADCCADACBCC
Cevap Anh.	ABDDDBDAADCCADACBCC
Sözel (TAR)	CBCADACBDB
Cevap Anh.	A CBCADACBDB
Sözel (DİN)	CDDCBCABAD
Cevap Anh.	A CDDCBCABAD
Sözel (İNG)	CAADDBCABD
Cevap Anh.	A CAADDBCABD
Sayısal (MAT)	CDBC Bdc CADbBA CDBD
Cevap Anh.	A CDBCABACBCADDBAACDBD
Sayısal (FEN)	BCCcDDCDABACBCADABDA
Cevap Anh.	A BCCBDDCDABACBCADABDA

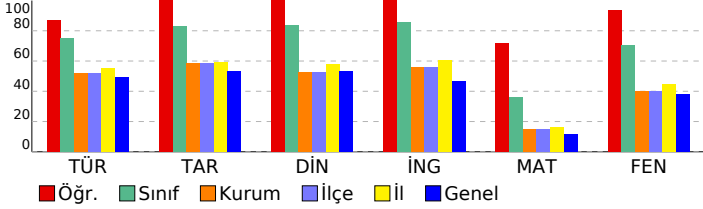

8. SINIF İŞLEYEN ZEKA TÜRKİYE GENELİ DENEME SINAVI

DERSLERE GÖRE BAŞARI ANALİZİ

Sözel (TÜR)	S	D	Y	B%
Türkçe	1	1	0	100
Okudukları ile ilgili çıkarımlarda bulunur.	1	1	0	100
Metinler arasında karşılaştırma yapar.	1	1	0	100
Bağlamdan yararlanarak bilmediği kelime ve kelime gruplarının anlamını tahmin eder.	4	3	1	75
Filimsilerin cümledeki işlevlerini kavrar.	2	2	0	100
Metnin konusunu belirler.	1	1	0	100
Metindeki söz sanatlarını tespit eder.	1	1	0	100
Deyim, atasözü ve özdeyişlerin metne katkısını belirler.	1	0	1	0
Metindeki iş ve işlem basamaklarını kavrar.	1	1	0	100
Yazdıklarını düzenler.	1	1	0	100
Metinle ilgili soruları cevaplar.	1	1	0	100
Metin türlerini ayırt eder.	1	1	0	100
Metindeki yardımcı fikirleri belirler.	1	1	0	100
Görsellerle ilgili soruları cevaplar.	1	1	0	100
Noktalama işaretlerine dikkat ederek sesli ve sessiz okur.	1	1	0	100
Metnin içeriğini yorumlar.	1	1	0	100
Grafik, tablo ve çizelgeyle sunulan bilgileri yorumlar.	1	1	0	100

Sözel (TAR)	S	D	Y	B%
Tarih	5	5	0	100
Avrupa'daki gelişmelerin yansımaları bağlamında Osmanlı Devleti'nin yirminci yüzyılın başlarındaki siyasi ve sosyal	5	5	0	100
Mustafa Kemal'in çocukluk ve öğrenim hayatından hareketle onun kişilik özelliklerinin oluşumu hakkında çıkarımlar	4	4	0	100
Gençlik döneminde Mustafa Kemal'in fikir hayatını etkileyen önemli kişileri ve olayları kavrar.	1	1	0	100

Sözel (DİN)	S	D	Y	B%
Din K.ve A.B.	7	7	0	100
Kader ve kaza inancını ayet ve hadislerle açıklar.	7	7	0	100
İnsanın ilmi, iradesi, sorumluluğu ile kader arasında ilişki kurar.	3	3	0	100

Sözel (İNG)	S	D	Y	B%
İngilizce	5	5	0	100
Students will be able to understand short and simple texts about friendship.	5	5	0	100
Students will be able to interact with reasonable ease in structured situations and short conversations involving ac	3	3	0	100
Students will be able to understand the specific information in short conversations on everyday topics, such as acc	1	1	0	100
Students will be able to understand short and simple invitation letters, cards and e-mails.	1	1	0	100

Sayısal (MAT)	S	D	Y	B%
Matematik	6	5	0	83
Verilen pozitif tam sayıların pozitif tam sayı çarpanlarını bulur, pozitif tam sayıların pozitif tam sayı çarpanlarını üslü	5	4	1	80
Üslü ifadelerle ilgili temel kuralları anlar, birbirine denk ifadeler oluşturur.	6	5	0	83
İki doğal sayının en büyük ortak bölenini (EBOB) ve en küçük ortak katını (EKOK) hesaplar, ilgili problemleri çözer.	6	4	0	67
Verilen iki doğal sayının aralarında asal olup olmadığını belirler.	2	1	1	50
Tam sayıların, tam sayı kuvvetlerini hesaplar.	1	1	0	100

Sayısal (FEN)	S	D	Y	B%
Fen	13	13	0	100
Mevsimlerin oluşumuna yönelik tahminlerde bulunur.	13	13	0	100
İklim ve hava olayları arasındaki farkı açıklar.	6	5	1	83
İklim biliminin (Klimatoloji) bir bilim dalı olduğunu ve bu alanda çalışan uzmanlara iklim bilimci (klimatolog) adı verildiğini	1	1	0	100

SINAV SONUÇ BELGESİ

İSTANBUL / BAYRAMPAŞA / PROF.MUHARREM ERGİN ORTAOKULU

Öğrenci	Numara	Sınıf					
ELİE MASAL KARA	1142	8A					
Puan Türü	Puan	Genel Ort.	Dereceler				
LGS	▲ 400,550	304,020	Snf	Kurum	İlçe	İl	Genel
	Puanı Hesaplanan:		397	397	2638	80675	
Katılımlar:		34	397	397	2657	81088	

Ders	Soru	Doğru	Yanlış	Net	Başarı %	Sınıf Ort.	Kurum Ort.	Genel Ort.
Türkçe	20	16	4	14,67	73	▼ 15,04	▲ 10,43	▲ 9,86
Tarih	10	8	2	7,33	73	▼ 8,29	▲ 5,84	▲ 5,31
Din K.ve A.B.	10	9	1	8,67	87	▲ 8,34	▲ 5,28	▲ 5,31
İngilizce	10	10	0	10,00	100	▲ 8,54	▲ 5,59	▲ 4,66
Matematik	20	8	9	5,00	25	▼ 7,25	▲ 2,98	▲ 2,38
Fen	20	19	1	18,67	93	▲ 14,12	▲ 7,98	▲ 7,59
Toplam:	90	70	17	64,33	71	▲ 61,58	▲ 38,08	▲ 35,11

Soru No	12345678901234567890
Sözel (TÜR)	CBCABDDABDbAcCCbDCb
Cevap Anh.	B
Cevap Anh.	B
Sözel (TAR)	CcaBCADADB
Cevap Anh.	B
Cevap Anh.	B
Sözel (DİN)	CAbDDCBDBA
Cevap Anh.	B
Cevap Anh.	B
Sözel (İNG)	BDCAADDBCA
Cevap Anh.	B
Cevap Anh.	B
Sayısal (MAT)	BDCbaC ab Bac cBdAcA
Cevap Anh.	B
Cevap Anh.	B
Sayısal (FEN)	DABCCcDDCDABACBCADAB
Cevap Anh.	B
Cevap Anh.	B

8. SINIF İŞLEYEN ZEKA TÜRKİYE GENELİ DENEME SINAVI

Sözel (TÜR)	S	D	Y	B%
Türkçe	1	1	0	100
Okudukları ile ilgili çıkarımlarda bulunur.	1	1	0	100
Metinler arasında karşılaştırma yapar.	1	1	0	100
Bağlamdan yararlanarak bilmediği kelime ve kelime gruplarının anlamını tahmin eder.	4	4	0	100
Filimsilerin cümledeki işlevlerini kavrar.	2	1	1	50
Metnin konusunu belirler.	1	1	0	100
Metindeki söz sanatlarını tespit eder.	1	1	0	100
Deyim, atasözü ve özyeşilerin metne katkısını belirler.	1	0	1	0
Metindeki iş ve işlem basamaklarını kavrar.	1	1	0	100
Yazdıklarını düzenler.	1	0	1	0
Metinle ilgili soruları cevaplar.	1	1	0	100
Metin türlerini ayırt eder.	1	1	0	100
Metindeki yardımcı fikirleri belirler.	1	1	0	100
Görsellerle ilgili soruları cevaplar.	1	0	1	0
Noktalama işaretlerine dikkat ederek sesli ve sessiz okur.	1	1	0	100
Metnin içeriğini yorumlar.	1	1	0	100
Grafik, tablo ve çizelgeyle sunulan bilgileri yorumlar.	1	1	0	100

Sözel (TAR)	S	D	Y	B%
Tarih	5	3	2	60
Avrupa'daki gelişmelerin yansımaları bağlamında Osmanlı Devleti'nin yirminci yüzyılın başlarındaki siyasi ve sosyal	5	3	2	60
Mustafa Kemal'in çocukluk ve öğrenim hayatından hareketle onun kişilik özelliklerinin oluşumu hakkında çıkarımlar	4	4	0	100
Gençlik döneminde Mustafa Kemal'in fikir hayatını etkileyen önemli kişileri ve olayları kavrar.	1	1	0	100

Sözel (DİN)	S	D	Y	B%
Din K.ve A.B.	7	6	1	86
Kader ve kaza inancını ayet ve hadislerle açıklar.	7	6	1	86
İnsanın ilmi, iradesi, sorumluluğu ile kader arasında ilişki kurar.	3	3	0	100

Sözel (İNG)	S	D	Y	B%
İngilizce	5	5	0	100
Students will be able to understand short and simple texts about friendship.	5	5	0	100
Students will be able to interact with reasonable ease in structured situations and short conversations involving ac	3	3	0	100
Students will be able to understand the specific information in short conversations on everyday topics, such as acc	1	1	0	100
Students will be able to understand short and simple invitation letters, cards and e-mails.	1	1	0	100

Sayısal (MAT)	S	D	Y	B%
Matematik	5	2	2	40
Verilen pozitif tam sayıların pozitif tam sayı çarpanlarını bulur, pozitif tam sayıların pozitif tam sayı çarpanlarını üslü	5	2	2	40
Üslü ifadelerle ilgili temel kuralları anlar, birbirine denk ifadeler oluşturur.	6	0	4	0
İki doğal sayının en büyük ortak bölenini (EBOB) ve en küçük ortak katını (EKOK) hesaplar, ilgili problemleri çözer.	6	5	1	83
Verilen iki doğal sayının aralarında asal olup olmadığını belirler.	2	0	2	0
Tam sayıların, tam sayı kuvvetlerini hesaplar.	1	1	0	100

Sayısal (FEN)	S	D	Y	B%
Fen	13	13	0	100
Mevsimlerin oluşumuna yönelik tahminlerde bulunur.	13	13	0	100
İklim ve hava olayları arasındaki farkı açıklar.	6	5	1	83
İklim biliminin (Klimatoloji) bir bilim dalı olduğunu ve bu alanda çalışan uzmanlara İklim bilimci (klimatolog) adı veri	1	1	0	100

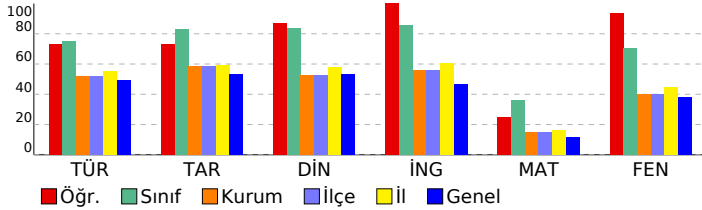

SINAV SONUÇ BELGESİ							
İSTANBUL / BAYRAMPAŞA / PROF.MUHARREM ERGİN ORTAOKULU							
Öğrenci				Numara		Sınıf	
ELİF DİLA ONAT				1893		8A	
Puan Türü	Puan	Genel Ort.	Dereceler				
			Snf	Kurum	İlçe	İl	Genel
LGS	▲ 452,503	304,020	4	7	7	87	1241
Puanı Hesaplanan:			397	397	2638	80675	
Katılımlar:			34	397	397	2657	81088

Ders	Soru	Doğru	Yanlış	Net	Başarı %	Sınıf Ort.	Kurum Ort.	Genel Ort.
Türkçe	20	18	2	17,33	87	▲ 15,04	▲ 10,43	▲ 9,86
Tarih	10	9	1	8,67	87	▲ 8,29	▲ 5,84	▲ 5,31
Din K.ve A.B.	10	10	0	10,00	100	▲ 8,34	▲ 5,28	▲ 5,31
İngilizce	10	10	0	10,00	100	▲ 8,54	▲ 5,59	▲ 4,66
Matematik	20	16	4	14,67	73	▲ 7,25	▲ 2,98	▲ 2,38
Fen	20	18	2	17,33	87	▲ 14,12	▲ 7,98	▲ 7,59
Toplam:	90	81	9	78,00	87	▲ 61,58	▲ 38,08	▲ 35,11

Soru No	12345678901234567890
Sözel (TÜR)	ABBDDABDcADCCaACBCC
Cevap Anh.	A
Sözel (TAR)	bBCADACBDB
Cevap Anh.	A
Sözel (DİN)	CDDCBCABAD
Cevap Anh.	A
Sözel (İNG)	CAADDBCABD
Cevap Anh.	A
Sayısal (MAT)	CDBdABAdBCADddAACDBb
Cevap Anh.	A
Sayısal (FEN)	BCCoDDCaABACBCADABDA
Cevap Anh.	A

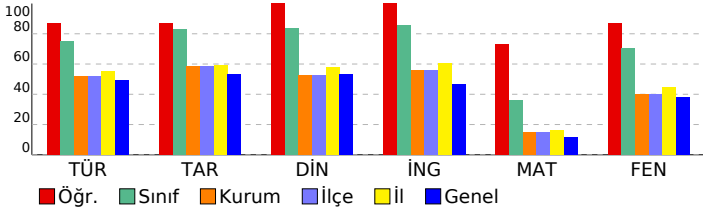

8. SINIF İŞLEYEN ZEKA TÜRKİYE GENELİ DENEME SINAVI

DERSLERE GÖRE BAŞARI ANALİZİ

Sözel (TÜR)	S	D	Y	B%
Türkçe	1	1	0	100
Okudukları ile ilgili çıkarımlarda bulunur.	1	1	0	100
Metinler arasında karşılaştırma yapar.	1	1	0	100
Bağlamdan yararlanarak bilmediği kelime ve kelime gruplarının anlamını tahmin eder.	4	4	0	100
Filimsilerin cümledeki işlevlerini kavrar.	2	2	0	100
Metnin konusunu belirler.	1	1	0	100
Metindeki söz sanatlarını tespit eder.	1	1	0	100
Deyim, atasözü ve özyeşilerin metne katkısını belirler.	1	0	1	0
Metindeki iş ve işlem basamaklarını kavrar.	1	1	0	100
Yazdıklarını düzenler.	1	1	0	100
Metinle ilgili soruları cevaplar.	1	1	0	100
Metin türlerini ayırt eder.	1	1	0	100
Metindeki yardımcı fikirleri belirler.	1	0	1	0
Görsellerle ilgili soruları cevaplar.	1	1	0	100
Noktalama işaretlerine dikkat ederek sesli ve sessiz okur.	1	1	0	100
Metnin içeriğini yorumlar.	1	1	0	100
Grafik, tablo ve çizelgeyle sunulan bilgileri yorumlar.	1	1	0	100

Sözel (TAR)	S	D	Y	B%
Tarih	5	4	1	80
Avrupa'daki gelişmelerin yansımaları bağlamında Osmanlı Devleti'nin yirminci yüzyılın başlarındaki siyasi ve sosyal	5	4	1	80
Mustafa Kemal'in çocukluk ve öğrenim hayatından hareketle onun kişilik özelliklerinin oluşumu hakkında çıkarımlar	4	4	0	100
Gençlik döneminde Mustafa Kemal'in fikir hayatını etkileyen önemli kişileri ve olayları kavrar.	1	1	0	100

Sözel (DİN)	S	D	Y	B%
Din K.ve A.B.	7	7	0	100
Kader ve kaza inancını ayet ve hadislerle açıklar.	7	7	0	100
İnsanın ilmi, iradesi, sorumluluğu ile kader arasında ilişki kurar.	3	3	0	100

Sözel (İNG)	S	D	Y	B%
İngilizce	5	5	0	100
Students will be able to understand short and simple texts about friendship.	5	5	0	100
Students will be able to interact with reasonable ease in structured situations and short conversations involving ac	3	3	0	100
Students will be able to understand the specific information in short conversations on everyday topics, such as acc	1	1	0	100
Students will be able to understand short and simple invitation letters, cards and e-mails.	1	1	0	100

Sayısal (MAT)	S	D	Y	B%
Matematik	5	5	0	100
Verilen pozitif tam sayıların pozitif tam sayı çarpanlarını bulur, pozitif tam sayıların pozitif tam sayı çarpanlarını üslü	5	5	0	100
Üslü ifadelerle ilgili temel kuralları anlar, birbirine denk ifadeler oluşturur.	6	5	1	83
İki doğal sayının en büyük ortak bölenini (EBOB) ve en küçük ortak katını (EKOK) hesaplar, ilgili problemleri çözer.	6	4	2	67
Verilen iki doğal sayının aralarında asal olup olmadığını belirler.	2	2	0	100
Tam sayıların, tam sayı kuvvetlerini hesaplar.	1	0	1	0

Sayısal (FEN)	S	D	Y	B%
Fen	13	12	1	92
Mevsimlerin oluşumuna yönelik tahminlerde bulunur.	13	12	1	92
İklim ve hava olayları arasındaki farkı açıklar.	6	5	1	83
İklim biliminin (Klimatoloji) bir bilim dalı olduğunu ve bu alanda çalışan uzmanlara iklim bilimci (klimatolog) adı verildiğini	1	1	0	100

SINAV SONUÇ BELGESİ							
İSTANBUL / BAYRAMPAŞA / PROF.MUHARREM ERGİN ORTAOKULU							
Öğrenci			Numara	Sınıf			
ELİF KELEŞ			957	8A			
Puan Türü	Puan	Genel Ort.	Dereceler				
			Snf	Kurum	İlçe	İl	Genel
LGS	▲ 384,475	304,020	19	71	71	626	13003
Puanı Hesaplanan:			397	397	2638	80675	
Katılımlar:			34	397	397	2657	81088

Ders	Soru	Doğru	Yanlış	Net	Başarı %	Sınıf Ort.	Kurum Ort.	Genel Ort.
Türkçe	20	17	3	16,00	80	▲ 15,04	▲ 10,43	▲ 9,86
Tarih	10	7	3	6,00	60	▼ 8,29	▲ 5,84	▲ 5,31
Din K.ve A.B.	10	8	2	7,33	73	▼ 8,34	▲ 5,28	▲ 5,31
İngilizce	10	6	4	4,67	47	▼ 8,54	▼ 5,59	▲ 4,66
Matematik	20	11	5	9,33	47	▲ 7,25	▲ 2,98	▲ 2,38
Fen	20	14	6	12,00	60	▼ 14,12	▲ 7,98	▲ 7,59
Toplam:	90	63	23	55,33	61	▼ 61,58	▲ 38,08	▲ 35,11

Soru No	12345678901234567890
Sözel (TÜR)	CBCABDDAdDbAcCCADCA
Cevap Anh.	B
Sözel (TAR)	bDdC CADADB
Cevap Anh.	B
Sözel (DİN)	CACDDCccBA
Cevap Anh.	B
Sözel (İNG)	cDCAGaDdCA
Cevap Anh.	B
Sayısal (MAT)	BDCbaCA AdBb aB ACD
Cevap Anh.	B
Sayısal (FEN)	DABadBDDdDaabCBbADAB
Cevap Anh.	B

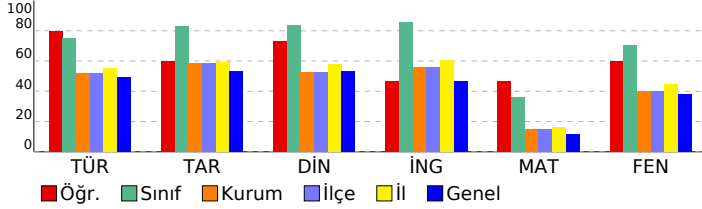

8. SINIF İŞLEYEN ZEKA TÜRKİYE GENELİ DENEME SINAVI

DERSLERE GÖRE BAŞARI ANALİZİ

Sözel (TÜR)	S	D	Y	B%
Türkçe				
Okudukları ile ilgili çıkarımlarda bulunur.	1	1	0	100
Metinler arasında karşılaştırma yapar.	1	1	0	100
Bağlamdan yararlanarak bilmediği kelime ve kelime gruplarının anlamını tahmin eder.	4	4	0	100
Filimsilerin cümledeki işlevlerini kavrar.	2	2	0	100
Metnin konusunu belirler.	1	0	1	0
Metindeki söz sanatlarını tespit eder.	1	1	0	100
Deyim, atasözü ve özdeyişlerin metne katkısını belirler.	1	0	1	0
Metindeki iş ve işlem basamaklarını kavrar.	1	1	0	100
Yazdıklarını düzenler.	1	0	1	0
Metinle ilgili soruları cevaplar.	1	1	0	100
Metin türlerini ayırt eder.	1	1	0	100
Metindeki yardımcı fikirleri belirler.	1	1	0	100
Görsellerle ilgili soruları cevaplar.	1	1	0	100
Noktalama işaretlerine dikkat ederek sesli ve sessiz okur.	1	1	0	100
Metnin içeriğini yorumlar.	1	1	0	100
Grafik, tablo ve çizelgeyle sunulan bilgileri yorumlar.	1	1	0	100

Sözel (TAR)	S	D	Y	B%
Tarih				
Avrupa'daki gelişmelerin yansımaları bağlamında Osmanlı Devleti'nin yirminci yüzyılın başlarındaki siyasi ve sosyal	5	3	2	60
Mustafa Kemal'in çocukluk ve öğrenim hayatından hareketle onun kişilik özelliklerinin oluşumu hakkında çıkarımlar	4	3	1	75
Gençlik döneminde Mustafa Kemal'in fikir hayatını etkileyen önemli kişileri ve olayları kavrar.	1	1	0	100

Sözel (DİN)	S	D	Y	B%
Din K.ve A.B.				
Kader ve kaza inancını ayet ve hadislerle açıklar.	7	6	1	86
İnsanın ilmi, iradesi, sorumluluğu ile kader arasında ilişki kurar.	3	2	1	67

Sözel (İNG)	S	D	Y	B%
İngilizce				
Students will be able to understand short and simple texts about friendship.	5	3	2	60
Students will be able to interact with reasonable ease in structured situations and short conversations involving ac	3	2	1	67
Students will be able to understand the specific information in short conversations on everyday topics, such as acc	1	0	1	0
Students will be able to understand short and simple invitation letters, cards and e-mails.	1	1	0	100

Sayısal (MAT)	S	D	Y	B%
Matematik				
Verilen pozitif tam sayıların pozitif tam sayı çarpanlarını bulur, pozitif tam sayıların pozitif tam sayı çarpanlarını üslü	5	2	1	40
Üslü ifadelerle ilgili temel kuralları anlar, birbirine denk ifadeler oluşturur.	6	1	4	17
İki doğal sayının en büyük ortak bölenini (EBOB) ve en küçük ortak katını (EKOK) hesaplar, ilgili problemleri çözer.	6	5	0	83
Verilen iki doğal sayının aralarında asal olup olmadığını belirler.	2	2	0	100
Tam sayıların, tam sayı kuvvetlerini hesaplar.	1	1	0	100

Sayısal (FEN)	S	D	Y	B%
Fen				
Mevsimlerin oluşumuna yönelik tahminlerde bulunur.	13	10	3	77
İklim ve hava olayları arasındaki farkı açıklar.	6	3	3	50
İklim biliminin (Klimatoloji) bir bilim dalı olduğunu ve bu alanda çalışan uzmanlara iklim bilimci (klimatolog) adı ver	1	1	0	100

SINAV SONUÇ BELGESİ							
İSTANBUL / BAYRAMPAŞA / PROF.MUHARREM ERGİN ORTAOKULU							
Öğrenci			Numara	Sınıf			
EREN ÇALIŞKAN			1130	8A			
Puan Türü	Puan	Genel Ort.	Dereceler				
			Snf	Kurum	İlçe	İl	Genel
LGS	▲ 383,761	304,020	20	73	73	635	13215
Puanı Hesaplanan:			397	397	2638	80675	
Katılımlar:			34	397	397	2657	81088

Ders	Soru	Doğru	Yanlış	Net	Başarı %	Sınıf Ort.	Kurum Ort.	Genel Ort.
Türkçe	20	15	5	13,33	67	▼ 15,04	▲ 10,43	▲ 9,86
Tarih	10	8	2	7,33	73	▼ 8,29	▲ 5,84	▲ 5,31
Din K.ve A.B.	10	7	3	6,00	60	▼ 8,34	▲ 5,28	▲ 5,31
İngilizce	10	9	1	8,67	87	▲ 8,54	▲ 5,59	▲ 4,66
Matematik	20	9	7	6,67	33	▼ 7,25	▲ 2,98	▲ 2,38
Fen	20	17	3	16,00	80	▲ 14,12	▲ 7,98	▲ 7,59
Toplam:	90	65	21	58,00	64	▼ 61,58	▲ 38,08	▲ 35,11

Soru No	12345678901234567890
Sözel (TÜR)	ABdDdbBDcAcCCdDACBCC
Cevap Anh.	ABBDDABDAADCCADACBCC
Sözel (TAR)	CBbADACcBD
Cevap Anh.	CBCADACBDB
Sözel (DİN)	CDDCcdABAb
Cevap Anh.	CDDCcbABAD
Sözel (İNG)	CAADBCABa
Cevap Anh.	CAADBCABD
Sayısal (MAT)	dbBC c BCdDdc dCDBb
Cevap Anh.	CDBCABACBCADDBAACDBD
Sayısal (FEN)	BCCBDDCcABACBCAbABDb
Cevap Anh.	BCCBDDCDBACBCADABDA

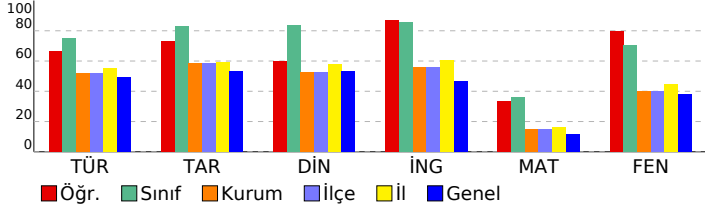

8. SINIF İŞLEYEN ZEKA TÜRKİYE GENELİ DENEME SINAVI

DERSLERE GÖRE BAŞARI ANALİZİ

Sözel (TÜR)	S	D	Y	B%
Türkçe				
Okudukları ile ilgili çıkarımlarda bulunur.	1	1	0	100
Metinler arasında karşılaştırma yapar.	1	1	0	100
Bağlamdan yararlanarak bilmediği kelime ve kelime gruplarının anlamını tahmin eder.	4	3	1	75
Filimsilerin cümledeki işlevlerini kavrar.	2	0	2	0
Metnin konusunu belirler.	1	1	0	100
Metindeki söz sanatlarını tespit eder.	1	1	0	100
Deyim, atasözü ve özdeyişlerin metne katkısını belirler.	1	0	1	0
Metindeki iş ve işlem basamaklarını kavrar.	1	1	0	100
Yazdıklarını düzenler.	1	0	1	0
Metinle ilgili soruları cevaplar.	1	1	0	100
Metin türlerini ayırt eder.	1	1	0	100
Metindeki yardımcı fikirleri belirler.	1	1	0	100
Görsellerle ilgili soruları cevaplar.	1	1	0	100
Noktalama işaretlerine dikkat ederek sesli ve sessiz okur.	1	1	0	100
Metnin içeriğini yorumlar.	1	1	0	100
Grafik, tablo ve çizelgeyle sunulan bilgileri yorumlar.	1	1	0	100

Sözel (TAR)	S	D	Y	B%
Tarih				
Avrupa'daki gelişmelerin yansımaları bağlamında Osmanlı Devleti'nin yirminci yüzyılın başlarındaki siyasi ve sosyal	5	3	2	60
Mustafa Kemal'in çocukluk ve öğrenim hayatından hareketle onun kişilik özelliklerinin oluşumu hakkında çıkarımlar	4	4	0	100
Gençlik döneminde Mustafa Kemal'in fikir hayatını etkileyen önemli kişileri ve olayları kavrar.	1	1	0	100

Sözel (DİN)	S	D	Y	B%
Din K.ve A.B.				
Kader ve kaza inancını ayet ve hadislerle açıklar.	7	5	2	71
İnsanın ilmi, iradesi, sorumluluğu ile kader arasında ilişki kurar.	3	2	1	67

Sözel (İNG)	S	D	Y	B%
İngilizce				
Students will be able to understand short and simple texts about friendship.	5	5	0	100
Students will be able to interact with reasonable ease in structured situations and short conversations involving ac	3	2	1	67
Students will be able to understand the specific information in short conversations on everyday topics, such as acc	1	1	0	100
Students will be able to understand short and simple invitation letters, cards and e-mails.	1	1	0	100

Sayısal (MAT)	S	D	Y	B%
Matematik				
Verilen pozitif tam sayıların pozitif tam sayı çarpanlarını bulur, pozitif tam sayıların pozitif tam sayı çarpanlarını üslü	5	3	2	60
Üslü ifadelerle ilgili temel kuralları anlar, birbirine denk ifadeler oluşturur.	6	2	1	33
İki doğal sayının en büyük ortak bölenini (EBOB) ve en küçük ortak katını (EKOK) hesaplar, ilgili problemleri çözer.	6	3	2	50
Verilen iki doğal sayının aralarında asal olup olmadığını belirler.	2	1	1	50
Tam sayıların, tam sayı kuvvetlerini hesaplar.	1	0	1	0

Sayısal (FEN)	S	D	Y	B%
Fen				
Mevsimlerin oluşumuna yönelik tahminlerde bulunur.	13	10	3	77
İklim ve hava olayları arasındaki farkı açıklar.	6	6	0	100
İklim biliminin (klimatoloji) bir bilim dalı olduğunu ve bu alanda çalışan uzmanlara iklim bilimci (klimatolog) adı verildiğini	1	1	0	100

SINAV SONUÇ BELGESİ							
İSTANBUL / BAYRAMPAŞA / PROF.MUHARREM ERGİN ORTAOKULU							
Öğrenci				Numara		Sınıf	
ESLEM ERCAN				1190		8A	
Puan Türü	Puan	Genel Ort.	Dereceler				
			Snf	Kurum	İlçe	İl	Genel
LGS	▼ 303,962	304,020	34	228	228	1593	39557
Puanı Hesaplanan:			397	397	2638	80675	
Katılımlar:			34	397	397	2657	81088

Ders	Soru	Doğru	Yanlış	Net	Başarı %	Sınıf Ort.	Kurum Ort.	Genel Ort.
Türkçe	20	11	9	8,00	40	▼15,04	▼10,43	▼9,86
Tarih	10	8	2	7,33	73	▼8,29	▲5,84	▲5,31
Din K.ve A.B.	10	10	0	10,00	100	▲8,34	▲5,28	▲5,31
İngilizce	10	3	6	1,00	10	▼8,54	▼5,59	▼4,66
Matematik	20	6	7	3,67	18	▼7,25	▲2,98	▲2,38
Fen	20	9	8	6,33	32	▼14,12	▼7,98	▼7,59
Toplam:	90	47	32	36,33	40	▼61,58	▼38,08	▲35,11

Soru No	12345678901234567890
Sözel (TÜR)	ABBDDbdbcAcCCdDbCBbb
Cevap Anh.	ABBDDABDAADCCADACBCC
Sözel (TAR)	dBCADACdD
Cevap Anh.	CBCADACDBD
Sözel (DİN)	CDDCBCABAD
Cevap Anh.	CDDCBCABAD
Sözel (İNG)	bbdcbBCA b
Cevap Anh.	CAADBCABD
Sayısal (MAT)	b dc b d AcD A CDBa
Cevap Anh.	CDBCABACBCADDBAACDBD
Sayısal (FEN)	dCbBbDCadaAac D BDA
Cevap Anh.	BCCBDDCDBACBCADABDA

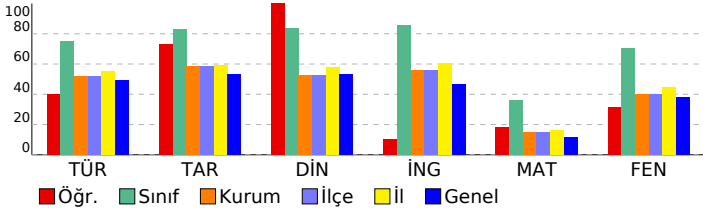

8. SINIF İŞLEYEN ZEKA TÜRKİYE GENELİ DENEME SINAVI

DERSLERE GÖRE BAŞARI ANALİZİ

Sözel (TÜR)	S	D	Y	B%
Türkçe	1	1	0	100
Okudukları ile ilgili çıkarımlarda bulunur.	1	1	0	100
Metinler arasında karşılaştırma yapar.	1	1	0	100
Bağlamdan yararlanarak bilmediği kelime ve kelime gruplarının anlamını tahmin eder.	4	4	0	100
Filimsilerin cümledeki işlevlerini kavrar.	2	0	2	0
Metnin konusunu belirler.	1	0	1	0
Metindeki söz sanatlarını tespit eder.	1	0	1	0
Deyim, atasözü ve özdeyişlerin metne katkısını belirler.	1	0	1	0
Metindeki iş ve işlemler basamaklarını kavrar.	1	1	0	100
Yazdıklarını düzenler.	1	0	1	0
Metinle ilgili soruları cevaplar.	1	1	0	100
Metin türlerini ayırt eder.	1	1	0	100
Metindeki yardımcı fikirleri belirler.	1	1	0	100
Görsellerle ilgili soruları cevaplar.	1	0	1	0
Noktalama işaretlerine dikkat ederek sesli ve sessiz okur.	1	1	0	100
Metnin içeriğini yorumlar.	1	0	1	0
Grafik, tablo ve çizelgeyle sunulan bilgileri yorumlar.	1	0	1	0

Sözel (TAR)	S	D	Y	B%
Tarih	5	4	1	80
Avrupa'daki gelişmelerin yansımaları bağlamında Osmanlı Devleti'nin yirminci yüzyılın başlarındaki siyasi ve sosyal	5	4	1	80
Mustafa Kemal'in çocukluk ve öğrenim hayatından hareketle onun kişilik özelliklerinin oluşumu hakkında çıkarımlar	4	4	0	100
Gençlik döneminde Mustafa Kemal'in fikir hayatını etkileyen önemli kişileri ve olayları kavrar.	1	0	1	0

Sözel (DİN)	S	D	Y	B%
Din K.ve A.B.	7	7	0	100
Kader ve kaza inancını ayet ve hadislerle açıklar.	7	7	0	100
İnsanın ilmi, iradesi, sorumluluğu ile kader arasında ilişki kurar.	3	3	0	100

Sözel (İNG)	S	D	Y	B%
İngilizce	5	1	3	20
Students will be able to understand short and simple texts about friendship.	5	1	3	20
Students will be able to interact with reasonable ease in structured situations and short conversations involving ac	3	1	2	33
Students will be able to understand the specific information in short conversations on everyday topics, such as acc	1	0	1	0
Students will be able to understand short and simple invitation letters, cards and e-mails.	1	1	0	100

Sayısal (MAT)	S	D	Y	B%
Matematik	6	2	3	33
Verilen pozitif tam sayıların pozitif tam sayı çarpanlarını bulur, pozitif tam sayıların pozitif tam sayı çarpanlarını üslü	5	3	1	60
Üslü ifadelerle ilgili temel kuralları anlar, birbirine denk ifadeler oluşturur.	6	0	2	0
İki doğal sayının en büyük ortak bölenini (EBOB) ve en küçük ortak katını (EKOK) hesaplar, ilgili problemleri çözer.	6	2	3	33
Verilen iki doğal sayının aralarında asal olup olmadığını belirler.	2	1	1	50
Tam sayıların, tam sayı kuvvetlerini hesaplar.	1	0	0	0

Sayısal (FEN)	S	D	Y	B%
Fen	13	4	7	31
Mevsimlerin oluşumuna yönelik tahminlerde bulunur.	13	4	7	31
İklim ve hava olayları arasındaki farkı açıklar.	6	4	1	67
İklim biliminin (klimatoloji) bir bilim dalı olduğunu ve bu alanda çalışan uzmanlara iklim bilimci (klimatolog) adı verildiğini	1	1	0	100

SINAV SONUÇ BELGESİ							
İSTANBUL / BAYRAMPAŞA / PROF.MUHARREM ERGİN ORTAOKULU							
Öğrenci			Numara	Sınıf			
ESLEM SARE YAVUZ			1967	8A			
Puan Türü	Puan	Genel Ort.	Dereceler				
			Snf	Kurum	İlçe	İl	Genel
LGS	▲ 421,387	304,020	11	23	23	271	4764
Puanı Hesaplanan:			397	397	2638	80675	
Katılımlar:			34	397	397	2657	81088

Ders	Soru	Doğru	Yanlış	Net	Başarı %	Sınıf Ort.	Kurum Ort.	Genel Ort.
Türkçe	20	20	0	20,00	100	▲ 15,04	▲ 10,43	▲ 9,86
Tarih	10	7	3	6,00	60	▼ 8,29	▲ 5,84	▲ 5,31
Din K.ve A.B.	10	10	0	10,00	100	▲ 8,34	▲ 5,28	▲ 5,31
İngilizce	10	10	0	10,00	100	▲ 8,54	▲ 5,59	▲ 4,66
Matematik	20	6	1	5,67	28	▼ 7,25	▲ 2,98	▲ 2,38
Fen	20	18	2	17,33	87	▲ 14,12	▲ 7,98	▲ 7,59
Toplam:	90	71	6	69,00	77	▲ 61,58	▲ 38,08	▲ 35,11

Soru No	1 2 3 4 5 6 7 8 9 0 1 2 3 4 5 6 7 8 9 0
Sözel (TÜR)	ABBDDABDAADCCADACBCC
Cevap Anh.	A
Sözel (TAR)	CBdAbAaDBD
Cevap Anh.	A
Sözel (DİN)	CDDCBCABAD
Cevap Anh.	A
Sözel (İNG)	CAADBCABD
Cevap Anh.	A
Sayısal (MAT)	C A D CaBD
Cevap Anh.	A
Sayısal (FEN)	BCCBDDCcABACBCADABcA
Cevap Anh.	A

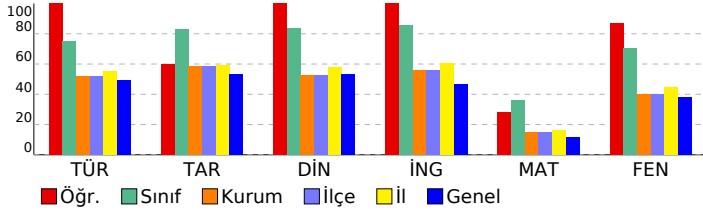

8. SINIF İŞLEYEN ZEKA TÜRKİYE GENELİ DENEME SINAVI

DERSLERE GÖRE BAŞARI ANALİZİ

Sözel (TÜR)	S	D	Y	B%
Türkçe				
Okudukları ile ilgili çıkarımlarda bulunur.	1	1	0	100
Metinler arasında karşılaştırma yapar.	1	1	0	100
Bağlamdan yararlanarak bilmediği kelime ve kelime gruplarının anlamını tahmin eder.	4	4	0	100
Filimsilerin cümledeki işlevlerini kavrar.	2	2	0	100
Metnin konusunu belirler.	1	1	0	100
Metindeki söz sanatlarını tespit eder.	1	1	0	100
Deyim, atasözü ve özdeyişlerin metne katkısını belirler.	1	1	0	100
Metindeki iş ve işlem basamaklarını kavrar.	1	1	0	100
Yazdıklarını düzenler.	1	1	0	100
Metinle ilgili soruları cevaplar.	1	1	0	100
Metin türlerini ayırt eder.	1	1	0	100
Metindeki yardımcı fikirleri belirler.	1	1	0	100
Görsellerle ilgili soruları cevaplar.	1	1	0	100
Noktalama işaretlerine dikkat ederek sesli ve sessiz okur.	1	1	0	100
Metnin içeriğini yorumlar.	1	1	0	100
Grafik, tablo ve çizelgeyle sunulan bilgileri yorumlar.	1	1	0	100

Sözel (TAR)	S	D	Y	B%
Tarih				
Avrupa'daki gelişmelerin yansımaları bağlamında Osmanlı Devleti'nin yirminci yüzyılın başlarındaki siyasi ve sosyal	5	3	2	60
Mustafa Kemal'in çocukluk ve öğrenim hayatından hareketle onun kişilik özelliklerinin oluşumu hakkında çıkarımlar	4	3	1	75
Gençlik döneminde Mustafa Kemal'in fikir hayatını etkileyen önemli kişileri ve olayları kavrar.	1	1	0	100

Sözel (DİN)	S	D	Y	B%
Din K.ve A.B.				
Kader ve kaza inancını ayet ve hadislerle açıklar.	7	7	0	100
İnsanın ilmi, iradesi, sorumluluğu ile kader arasında ilişki kurar.	3	3	0	100

Sözel (İNG)	S	D	Y	B%
İngilizce				
Students will be able to understand short and simple texts about friendship.	5	5	0	100
Students will be able to interact with reasonable ease in structured situations and short conversations involving ac	3	3	0	100
Students will be able to understand the specific information in short conversations on everyday topics, such as acc	1	1	0	100
Students will be able to understand short and simple invitation letters, cards and e-mails.	1	1	0	100

Sayısal (MAT)	S	D	Y	B%
Matematik				
Verilen pozitif tam sayıların pozitif tam sayı çarpanlarını bulur, pozitif tam sayıların pozitif tam sayı çarpanlarını üslü	5	3	0	60
Üslü ifadelerle ilgili temel kuralları anlar, birbirine denk ifadeler oluşturur.	6	0	0	0
İki doğal sayının en büyük ortak bölenini (EBOB) ve en küçük ortak katını (EKOK) hesaplar, ilgili problemleri çözer.	6	2	0	33
Verilen iki doğal sayının aralarında asal olup olmadığını belirler.	2	1	1	50
Tam sayıların, tam sayı kuvvetlerini hesaplar.	1	0	0	0

Sayısal (FEN)	S	D	Y	B%
Fen				
Mevsimlerin oluşumuna yönelik tahminlerde bulunur.	13	12	1	92
İklim ve hava olayları arasındaki farkı açıklar.	6	5	1	83
İklim biliminin (Klimatoloji) bir bilim dalı olduğunu ve bu alanda çalışan uzmanlara iklim bilimci (klimatolog) adı ver	1	1	0	100

SINAV SONUÇ BELGESİ							
İSTANBUL / BAYRAMPAŞA / PROF.MUHARREM ERGİN ORTAOKULU							
Öğrenci			Numara	Sınıf			
EYMEN AKICI			1550	8A			
Puan Türü	Puan	Genel Ort.	Dereceler				
			Snf	Kurum	İlçe	İl	Genel
LGS	▲ 315,813	304,020	31	196	196	1424	35184
Puanı Hesaplanan:			397	397	2638	80675	
Katılımlar:			34	397	397	2657	81088

Ders	Soru	Doğru	Yanlış	Net	Başarı %	Sınıf Ort.	Kurum Ort.	Genel Ort.
Türkçe	20	10	9	7,00	35	▼ 15,04	▼ 10,43	▼ 9,86
Tarih	10	9	1	8,67	87	▲ 8,29	▲ 5,84	▲ 5,31
Din K.ve A.B.	10	9	1	8,67	87	▲ 8,34	▲ 5,28	▲ 5,31
İngilizce	10	3	4	1,67	17	▼ 8,54	▼ 5,59	▼ 4,66
Matematik	20	8	4	6,67	33	▼ 7,25	▲ 2,98	▲ 2,38
Fen	20	10	9	7,00	35	▼ 14,12	▼ 7,98	▼ 7,59
Toplam:	90	49	28	39,67	44	▼ 61,58	▲ 38,08	▲ 35,11

Soru No	12345678901234567890
Sözel (TÜR)	bdbAbc DbDdAaCCADdA
Cevap Anh.	B CBCABBDDABDAADCCADCA
Sözel (TAR)	dDCBCADADB
Cevap Anh.	B CDCBCADADB
Sözel (DİN)	CACDDCBaBA
Cevap Anh.	B CACDDCBDBA
Sözel (İNG)	BDbA dbb
Cevap Anh.	B BDCAADDBCA
Sayısal (MAT)	B daaC BA B cACD
Cevap Anh.	B BDCBCACBCACDDBAACD
Sayısal (FEN)	DccdaBDbCaABbaBCAa B
Cevap Anh.	B DABCCBDDCDABACBCADAB

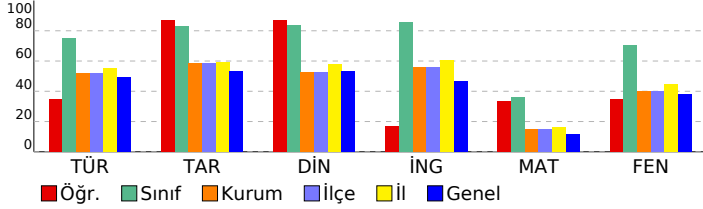

8. SINIF İŞLEYEN ZEKA TÜRKİYE GENELİ DENEME SINAVI

DERSLERE GÖRE BAŞARI ANALİZİ

Sözel (TÜR)	S	D	Y	B%
Türkçe				
Okudukları ile ilgili çıkarımlarda bulunur.	1	1	0	100
Metinler arasında karşılaştırma yapar.	1	1	0	100
Bağlamdan yararlanarak bilmediği kelime ve kelime gruplarının anlamını tahmin eder.	4	1	2	25
Filimsilerin cümledeki işlevlerini kavrar.	2	1	1	50
Metnin konusunu belirler.	1	0	1	0
Metindeki söz sanatlarını tespit eder.	1	1	0	100
Deyim, atasözü ve özdeyişlerin metne katkısını belirler.	1	0	1	0
Metindeki iş ve işlem basamaklarını kavrar.	1	1	0	100
Yazdıklarını düzenler.	1	0	1	0
Metinle ilgili soruları cevaplar.	1	1	0	100
Metin türlerini ayırt eder.	1	1	0	100
Metindeki yardımcı fikirleri belirler.	1	1	0	100
Görsellerle ilgili soruları cevaplar.	1	1	0	100
Noktalama işaretlerine dikkat ederek sesli ve sessiz okur.	1	0	1	0
Metnin içeriğini yorumlar.	1	0	1	0
Grafik, tablo ve çizelgeyle sunulan bilgileri yorumlar.	1	0	1	0

Sözel (TAR)	S	D	Y	B%
Tarih				
Avrupa'daki gelişmelerin yansımaları bağlamında Osmanlı Devleti'nin yirminci yüzyılın başlarındaki siyasi ve sosyal	5	5	0	100
Mustafa Kemal'in çocukluk ve öğrenim hayatından hareketle onun kişilik özelliklerinin oluşumu hakkında çıkarımlar	4	3	1	75
Gençlik döneminde Mustafa Kemal'in fikir hayatını etkileyen önemli kişileri ve olayları kavrar.	1	1	0	100

Sözel (DİN)	S	D	Y	B%
Din K.ve A.B.				
Kader ve kaza inancını ayet ve hadislerle açıklar.	7	6	1	86
İnsanın ilmi, iradesi, sorumluluğu ile kader arasında ilişki kurar.	3	3	0	100

Sözel (İNG)	S	D	Y	B%
İngilizce				
Students will be able to understand short and simple texts about friendship.	5	1	2	20
Students will be able to interact with reasonable ease in structured situations and short conversations involving ac	3	1	2	33
Students will be able to understand the specific information in short conversations on everyday topics, such as acc	1	0	0	0
Students will be able to understand short and simple invitation letters, cards and e-mails.	1	1	0	100

Sayısal (MAT)	S	D	Y	B%
Matematik				
Verilen pozitif tam sayıların pozitif tam sayı çarpanlarını bulur, pozitif tam sayıların pozitif tam sayı çarpanlarını üslü	5	1	1	20
Üslü ifadelerle ilgili temel kuralları anlar, birbirine denk ifadeler oluşturur.	6	1	2	17
İki doğal sayının en büyük ortak bölenini (EBOB) ve en küçük ortak katını (EKOK) hesaplar, ilgili problemleri çözer.	6	4	1	67
Verilen iki doğal sayının aralarında asal olup olmadığını belirler.	2	2	0	100
Tam sayıların, tam sayı kuvvetlerini hesaplar.	1	0	0	0

Sayısal (FEN)	S	D	Y	B%
Fen				
Mevsimlerin oluşumuna yönelik tahminlerde bulunur.	13	5	7	38
İklim ve hava olayları arasındaki farkı açıklar.	6	4	2	67
İklim biliminin (klimatoloji) bir bilim dalı olduğunu ve bu alanda çalışan uzmanlara iklim bilimci (klimatolog) adı verildiğini bilir.	1	1	0	100

SINAV SONUÇ BELGESİ							
İSTANBUL / BAYRAMPAŞA / PROF.MUHARREM ERGİN ORTAOKULU							
Öğrenci			Numara	Sınıf			
EYMEN GÜNEŞ			1234	8A			
Puan Türü	Puan	Genel Ort.	Dereceler				
			Snf	Kurum	İlçe	İl	Genel
LGS	▲ 380,150	304,020	21	78	78	677	14275
Puanı Hesaplanan:			397	397	2638	80675	
Katılımlar:			34	397	397	2657	81088

Ders	Soru	Doğru	Yanlış	Net	Başarı %	Sınıf Ort.	Kurum Ort.	Genel Ort.
Türkçe	20	15	4	13,67	68	▼ 15,04	▲ 10,43	▲ 9,86
Tarih	10	9	1	8,67	87	▲ 8,29	▲ 5,84	▲ 5,31
Din K.ve A.B.	10	10	0	10,00	100	▲ 8,34	▲ 5,28	▲ 5,31
İngilizce	10	10	0	10,00	100	▲ 8,54	▲ 5,59	▲ 4,66
Matematik	20	5	4	3,67	18	▼ 7,25	▲ 2,98	▲ 2,38
Fen	20	16	3	15,00	75	▲ 14,12	▲ 7,98	▲ 7,59
Toplam:	90	65	12	61,00	68	▼ 61,58	▲ 38,08	▲ 35,11

Soru No	1 2 3 4 5 6 7 8 9 0 1 2 3 4 5 6 7 8 9 0
Sözel (TÜR)	CBCABdDccBD AaCCADCA
Cevap Anh.	B CBCABBDDABDAADCCADCA
Sözel (TAR)	aDCBCADADB
Cevap Anh.	B CDCBCADADB
Sözel (DİN)	CACDDCBDBA
Cevap Anh.	B CACDDCBDBA
Sözel (İNG)	BDCAADDBCA
Cevap Anh.	B BDCAADDBCA
Sayısal (MAT)	B C b d A c a A D
Cevap Anh.	B BDCDBCABACBCADDBAACD
Sayısal (FEN)	DABCCBbDCCaA CBCADAB
Cevap Anh.	B DABCCBDDCDABACBCADAB

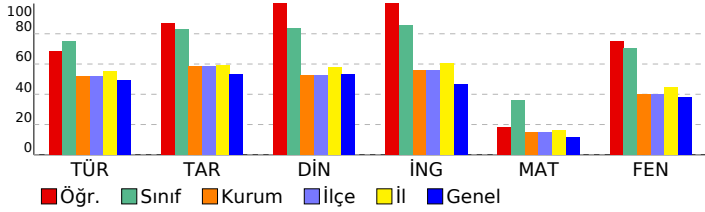

8. SINIF İŞLEYEN ZEKA TÜRKİYE GENELİ DENEME SINAVI

DERSLERE GÖRE BAŞARI ANALİZİ

Sözel (TÜR)	S	D	Y	B%
Türkçe	1	1	0	100
Okudukları ile ilgili çıkarımlarda bulunur.	1	1	0	100
Metinler arasında karşılaştırma yapar.	1	1	0	100
Bağlamdan yararlanarak bilmediği kelime ve kelime gruplarının anlamını tahmin eder.	4	2	2	50
Filimsilerin cümledeki işlevlerini kavrar.	2	1	1	50
Metnin konusunu belirler.	1	1	0	100
Metindeki söz sanatlarını tespit eder.	1	1	0	100
Deyim, atasözü ve özdeyişlerin metne katkısını belirler.	1	0	0	0
Metindeki iş ve işlem basamaklarını kavrar.	1	1	0	100
Yazdıklarını düzenler.	1	0	1	0
Metinle ilgili soruları cevaplar.	1	1	0	100
Metin türlerini ayırır.	1	1	0	100
Metindeki yardımcı fikirleri belirler.	1	1	0	100
Görsellerle ilgili soruları cevaplar.	1	1	0	100
Noktalama işaretlerine dikkat ederek sesli ve sessiz okur.	1	1	0	100
Metnin içeriğini yorumlar.	1	1	0	100
Grafik, tablo ve çizelgeyle sunulan bilgileri yorumlar.	1	1	0	100

Sözel (TAR)	S	D	Y	B%
Tarih	5	5	0	100
Avrupa'daki gelişmelerin yansımaları bağlamında Osmanlı Devleti'nin yirminci yüzyılın başlarındaki siyasi ve sosyal	5	5	0	100
Mustafa Kemal'in çocukluk ve öğrenim hayatından hareketle onun kişilik özelliklerinin oluşumu hakkında çıkarımlar	4	3	1	75
Gençlik döneminde Mustafa Kemal'in fikir hayatını etkileyen önemli kişileri ve olayları kavrar.	1	1	0	100

Sözel (DİN)	S	D	Y	B%
Din K.ve A.B.	7	7	0	100
Kader ve kaza inancını ayet ve hadislerle açıklar.	7	7	0	100
İnsanın ilmi, iradesi, sorumluluğu ile kader arasında ilişki kurar.	3	3	0	100

Sözel (İNG)	S	D	Y	B%
İngilizce	5	5	0	100
Students will be able to understand short and simple texts about friendship.	5	5	0	100
Students will be able to interact with reasonable ease in structured situations and short conversations involving ac	3	3	0	100
Students will be able to understand the specific information in short conversations on everyday topics, such as acc	1	1	0	100
Students will be able to understand short and simple invitation letters, cards and e-mails.	1	1	0	100

Sayısal (MAT)	S	D	Y	B%
Matematik	5	1	1	20
Verilen pozitif tam sayıların pozitif tam sayı çarpanlarını bulur, pozitif tam sayıların pozitif tam sayı çarpanlarını üslü	5	1	1	20
Üslü ifadelerle ilgili temel kuralları anlar, birbirine denk ifadeler oluşturur.	6	0	1	0
İki doğal sayının en büyük ortak bölenini (EBOB) ve en küçük ortak katını (EKOK) hesaplar, ilgili problemleri çözer.	6	2	2	33
Verilen iki doğal sayının aralarında asal olup olmadığını belirler.	2	2	0	100
Tam sayıların, tam sayı kuvvetlerini hesaplar.	1	0	0	0

Sayısal (FEN)	S	D	Y	B%
Fen	13	11	2	85
Mevsimlerin oluşumuna yönelik tahminlerde bulunur.	13	11	2	85
İklim ve hava olayları arasındaki farkı açıklar.	6	4	1	67
İklim biliminin (Klimatoloji) bir bilim dalı olduğunu ve bu alanda çalışan uzmanlara iklim bilimci (klimatolog) adı verildiğini bilir.	1	1	0	100

SINAV SONUÇ BELGESİ							
İSTANBUL / BAYRAMPAŞA / PROF.MUHARREM ERGİN ORTAOKULU							
Öğrenci			Numara	Sınıf			
GÖKAY GÜLER			1160	8A			
Puan Türü	Puan	Genel Ort.	Dereceler				
			Snf	Kurum	İlçe	İl	Genel
LGS	▲ 360,946	304,020	26	117	117	905	20030
Puanı Hesaplanan:			397	397	2638	80675	
Katılımlar:			34	397	397	2657	81088

Ders	Soru	Doğru	Yanlış	Net	Başarı %	Sınıf Ort.	Kurum Ort.	Genel Ort.
Türkçe	20	16	4	14,67	73	▼ 15,04	▲ 10,43	▲ 9,86
Tarih	10	9	1	8,67	87	▲ 8,29	▲ 5,84	▲ 5,31
Din K.ve A.B.	10	10	0	10,00	100	▲ 8,34	▲ 5,28	▲ 5,31
İngilizce	10	10	0	10,00	100	▲ 8,54	▲ 5,59	▲ 4,66
Matematik	20	4	5	2,33	12	▼ 7,25	▼ 2,98	▼ 2,38
Fen	20	13	7	10,67	53	▼ 14,12	▲ 7,98	▲ 7,59
Toplam:	90	62	17	56,33	63	▼ 61,58	▲ 38,08	▲ 35,11

Soru No	12345678901234567890
Sözel (TÜR)	CBCdBDADDBcADCCADcd
Cevap Anh.	B
Sözel (TAR)	CDCBdADADB
Cevap Anh.	B
Sözel (DİN)	CACDDCBDBA
Cevap Anh.	B
Sözel (İNG)	BDCAADDBCA
Cevap Anh.	B
Sayısal (MAT)	Bcd cC b a A D
Cevap Anh.	B
Sayısal (FEN)	DbdCdcDDCaABACBCADca
Cevap Anh.	B

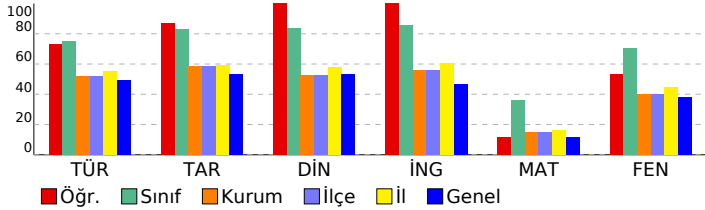

8. SINIF İŞLEYEN ZEKA TÜRKİYE GENELİ DENEME SINAVI

DERSLERE GÖRE BAŞARI ANALİZİ

Sözel (TÜR)	S	D	Y	B%
Türkçe				
Okudukları ile ilgili çıkarımlarda bulunur.	1	0	1	0
Metinler arasında karşılaştırma yapar.	1	1	0	100
Bağlamdan yararlanarak bilmediği kelime ve kelime gruplarının anlamını tahmin eder.	4	3	1	75
Filimsilerin cümledeki işlevlerini kavrar.	2	2	0	100
Metnin konusunu belirler.	1	1	0	100
Metindeki söz sanatlarını tespit eder.	1	1	0	100
Deyim, atasözü ve özdeyişlerin metne katkısını belirler.	1	0	1	0
Metindeki iş ve işlemler basamaklarını kavrar.	1	1	0	100
Yazdıklarını düzenler.	1	1	0	100
Metinle ilgili soruları cevaplar.	1	1	0	100
Metin türlerini ayırır.	1	1	0	100
Metindeki yardımcı fikirleri belirler.	1	1	0	100
Görsellerle ilgili soruları cevaplar.	1	0	1	0
Noktalama işaretlerine dikkat ederek sesli ve sessiz okur.	1	1	0	100
Metnin içeriğini yorumlar.	1	1	0	100
Grafik, tablo ve çizelgeyle sunulan bilgileri yorumlar.	1	1	0	100

Sözel (TAR)	S	D	Y	B%
Tarih				
Avrupa'daki gelişmelerin yansımaları bağlamında Osmanlı Devleti'nin yirminci yüzyılın başlarındaki siyasi ve sosyal	5	4	1	80
Mustafa Kemal'in çocukluk ve öğrenim hayatından hareketle onun kişilik özelliklerinin oluşumu hakkında çıkarımlar	4	4	0	100
Gençlik döneminde Mustafa Kemal'in fikir hayatını etkileyen önemli kişileri ve olayları kavrar.	1	1	0	100

Sözel (DİN)	S	D	Y	B%
Din K.ve A.B.				
Kader ve kaza inancını ayet ve hadislerle açıklar.	7	7	0	100
İnsanın ilmi, iradesi, sorumluluğu ile kader arasında ilişki kurar.	3	3	0	100

Sözel (İNG)	S	D	Y	B%
İngilizce				
Students will be able to understand short and simple texts about friendship.	5	5	0	100
Students will be able to interact with reasonable ease in structured situations and short conversations involving ac	3	3	0	100
Students will be able to understand the specific information in short conversations on everyday topics, such as acc	1	1	0	100
Students will be able to understand short and simple invitation letters, cards and e-mails.	1	1	0	100

Sayısal (MAT)	S	D	Y	B%
Matematik				
Verilen pozitif tam sayıların pozitif tam sayı çarpımlarını bulur, pozitif tam sayıların pozitif tam sayı çarpımlarını üslü	5	0	2	0
Üslü ifadelerle ilgili temel kuralları anlar, birbirine denk ifadeler oluşturur.	6	0	1	0
İki doğal sayının en büyük ortak bölenini (EBOB) ve en küçük ortak katını (EKOK) hesaplar, ilgili problemleri çözer.	6	3	1	50
Verilen iki doğal sayının aralarında asal olup olmadığını belirler.	2	1	1	50
Tam sayıların, tam sayı kuvvetlerini hesaplar.	1	0	0	0

Sayısal (FEN)	S	D	Y	B%
Fen				
Mevsimlerin oluşumuna yönelik tahminlerde bulunur.	13	8	5	62
İklim ve hava olayları arasındaki farkı açıklar.	6	5	1	83
İklim biliminin (Klimatoloji) bir bilim dalı olduğunu ve bu alanda çalışan uzmanlara iklim bilimci (klimatolog) adı verildiğini	1	0	1	0

SINAV SONUÇ BELGESİ							
İSTANBUL / BAYRAMPAŞA / PROF.MUHARREM ERGİN ORTAOKULU							
Öğrenci				Numara		Sınıf	
HASAN EMİR ÇAKIR				1170		8A	
Puan Türü	Puan	Genel Ort.	Dereceler				
			Snf	Kurum	İlçe	İl	Genel
LGS	▲ 497,784	304,020	1	1	1	1	11
Puanı Hesaplanan:			397	397	2638	80675	
Katılımlar:			34	397	397	2657	81088

Ders	Soru	Doğru	Yanlış	Net	Başarı %	Sınıf Ort.	Kurum Ort.	Genel Ort.
Türkçe	20	20	0	20,00	100	▲ 15,04	▲ 10,43	▲ 9,86
Tarih	10	9	1	8,67	87	▲ 8,29	▲ 5,84	▲ 5,31
Din K.ve A.B.	10	10	0	10,00	100	▲ 8,34	▲ 5,28	▲ 5,31
İngilizce	10	10	0	10,00	100	▲ 8,54	▲ 5,59	▲ 4,66
Matematik	20	20	0	20,00	100	▲ 7,25	▲ 2,98	▲ 2,38
Fen	20	20	0	20,00	100	▲ 14,12	▲ 7,98	▲ 7,59
Toplam:	90	89	1	88,67	99	▲ 61,58	▲ 38,08	▲ 35,11

Soru No	12345678901234567890
Sözel (TÜR)	CBCABDDABDAADCCADCA
Cevap Anh.	B
Sözel (TAR)	CDCBCAbADB
Cevap Anh.	B
Sözel (DİN)	CACDDCBDBA
Cevap Anh.	B
Sözel (İNG)	BDCAADDBCA
Cevap Anh.	B
Sayısal (MAT)	BDCBCABACBCADDBAACD
Cevap Anh.	B
Sayısal (FEN)	DABCCBDDCDABACBCADAB
Cevap Anh.	B

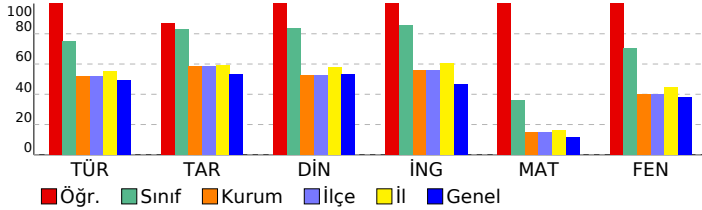

8. SINIF İŞLEYEN ZEKA TÜRKİYE GENELİ DENEME SINAVI

DERSLERE GÖRE BAŞARI ANALİZİ

Sözel (TÜR)	S	D	Y	B%
Türkçe				
Okudukları ile ilgili çıkarımlarda bulunur.	1	1	0	100
Metinler arasında karşılaştırma yapar.	1	1	0	100
Bağlamdan yararlanarak bilmediği kelime ve kelime gruplarının anlamını tahmin eder.	4	4	0	100
Filimsilerin cümledeki işlevlerini kavrar.	2	2	0	100
Metnin konusunu belirler.	1	1	0	100
Metindeki söz sanatlarını tespit eder.	1	1	0	100
Deyim, atasözü ve özdeyişlerin metne katkısını belirler.	1	1	0	100
Metindeki iş ve işlemlerle ilgili kavramları kavrar.	1	1	0	100
Yazdıklarını düzenler.	1	1	0	100
Metinle ilgili soruları cevaplar.	1	1	0	100
Metin türlerini ayırır.	1	1	0	100
Metindeki yardımcı fikirleri belirler.	1	1	0	100
Görsellerle ilgili soruları cevaplar.	1	1	0	100
Noktalama işaretlerine dikkat ederek sesli ve sessiz okur.	1	1	0	100
Metnin içeriğini yorumlar.	1	1	0	100
Grafik, tablo ve çizelgeyle sunulan bilgileri yorumlar.	1	1	0	100

Sözel (TAR)	S	D	Y	B%
Tarih				
Avrupa'daki gelişmelerin yansımaları bağlamında Osmanlı Devleti'nin yirminci yüzyılın başlarındaki siyasi ve sosyal	5	4	1	80
Mustafa Kemal'in çocukluk ve öğrenim hayatından hareketle onun kişilik özelliklerinin oluşumu hakkında çıkarımlar	4	4	0	100
Gençlik döneminde Mustafa Kemal'in fikir hayatını etkileyen önemli kişileri ve olayları kavrar.	1	1	0	100

Sözel (DİN)	S	D	Y	B%
Din K.ve A.B.				
Kader ve kaza inancını ayet ve hadislerle açıklar.	7	7	0	100
İnsanın ilmi, iradesi, sorumluluğu ile kader arasında ilişki kurar.	3	3	0	100

Sözel (İNG)	S	D	Y	B%
İngilizce				
Students will be able to understand short and simple texts about friendship.	5	5	0	100
Students will be able to interact with reasonable ease in structured situations and short conversations involving ac	3	3	0	100
Students will be able to understand the specific information in short conversations on everyday topics, such as acc	1	1	0	100
Students will be able to understand short and simple invitation letters, cards and e-mails.	1	1	0	100

Sayısal (MAT)	S	D	Y	B%
Matematik				
Verilen pozitif tam sayıların pozitif tam sayı çarpanlarını bulur, pozitif tam sayıların pozitif tam sayı çarpanlarını üslü	5	5	0	100
Üslü ifadelerle ilgili temel kuralları anlar, birbirine denk ifadeler oluşturur.	6	6	0	100
İki doğal sayının en büyük ortak bölenini (EBOB) ve en küçük ortak katını (EKOK) hesaplar, ilgili problemleri çözer.	6	6	0	100
Verilen iki doğal sayının aralarında asal olup olmadığını belirler.	2	2	0	100
Tam sayıların, tam sayı kuvvetlerini hesaplar.	1	1	0	100

Sayısal (FEN)	S	D	Y	B%
Fen				
Mevsimlerin oluşumuna yönelik tahminlerde bulunur.	13	13	0	100
İklim ve hava olayları arasındaki farkı açıklar.	6	6	0	100
İklim biliminin (Klimatoloji) bir bilim dalı olduğunu ve bu alanda çalışan uzmanlara İklim bilimci (klimatolog) adı veri	1	1	0	100

SINAV SONUÇ BELGESİ							
İSTANBUL / BAYRAMPAŞA / PROF.MUHARREM ERGİN ORTAOKULU							
Öğrenci			Numara	Sınıf			
HİRA NUR ÇİÇEK			1911	8A			
Puan Türü	Puan	Genel Ort.	Dereceler				
			Snf	Kurum	İlçe	İl	Genel
LGS	▲ 315,223	304,020	32	200	200	1439	35372
Puanı Hesaplanan:			397	397	2638	80675	
Katılımlar:			34	397	397	2657	81088

Ders	Soru	Doğru	Yanlış	Net	Başarı %	Sınıf Ort.	Kurum Ort.	Genel Ort.
Türkçe	20	13	6	11,00	55	▼ 15,04	▲ 10,43	▲ 9,86
Tarih	10	7	2	6,33	63	▼ 8,29	▲ 5,84	▲ 5,31
Din K.ve A.B.	10	5	5	3,33	33	▼ 8,34	▼ 5,28	▼ 5,31
İngilizce	10	3	5	1,33	13	▼ 8,54	▼ 5,59	▼ 4,66
Matematik	20	4	9	1,00	5	▼ 7,25	▼ 2,98	▼ 2,38
Fen	20	14	6	12,00	60	▼ 14,12	▲ 7,98	▲ 7,59
Toplam:	90	46	33	35,00	39	▼ 61,58	▼ 38,08	▼ 35,11

Soru No	12345678901234567890
Sözel (TÜR)	dCBDDbBDbA CCdDACBCa
Cevap Anh.	ABBDDABDAADCCADACBCC
Sözel (TAR)	C CADdCDBb
Cevap Anh.	CBCADACDBD
Sözel (DİN)	aDDCBadadD
Cevap Anh.	CDDCBABAD
Sözel (İNG)	bAdc BbA c
Cevap Anh.	CAADBCABD
Sayısal (MAT)	Ca b Ad ad c dbDBc
Cevap Anh.	CDBCABACBCADDBAACDBD
Sayısal (FEN)	cCdBDDCDBbCcCddADABDA
Cevap Anh.	BCCBDDCDABACBCADABDA

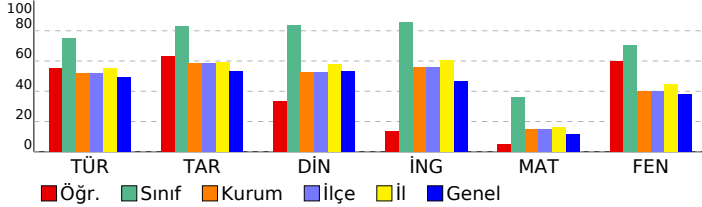

8. SINIF İŞLEYEN ZEKA TÜRKİYE GENELİ DENEME SINAVI

DERSLERE GÖRE BAŞARI ANALİZİ

Sözel (TÜR)	S	D	Y	B%
Türkçe				
Okudukları ile ilgili çıkarımlarda bulunur.	1	0	1	0
Metinler arasında karşılaştırma yapar.	1	0	1	0
Bağlamdan yararlanarak bilmediği kelime ve kelime gruplarının anlamını tahmin eder.	4	4	0	100
Filimsilerin cümledeki işlevlerini kavrar.	2	0	2	0
Metnin konusunu belirler.	1	1	0	100
Metindeki söz sanatlarını tespit eder.	1	1	0	100
Deyim, atasözü ve özdeyişlerin metne katkısını belirler.	1	0	1	0
Metindeki iş ve işlem basamaklarını kavrar.	1	1	0	100
Yazdıklarını düzenler.	1	0	0	0
Metinle ilgili soruları cevaplar.	1	1	0	100
Metin türlerini ayırt eder.	1	1	0	100
Metindeki yardımcı fikirleri belirler.	1	1	0	100
Görsellerle ilgili soruları cevaplar.	1	1	0	100
Noktalama işaretlerine dikkat ederek sesli ve sessiz okur.	1	1	0	100
Metnin içeriğini yorumlar.	1	1	0	100
Grafik, tablo ve çizelgeyle sunulan bilgileri yorumlar.	1	0	1	0

Sözel (TAR)	S	D	Y	B%
Tarih				
Avrupa'daki gelişmelerin yansımaları bağlamında Osmanlı Devleti'nin yirminci yüzyılın başlarındaki siyasi ve sosyal	5	4	0	80
Mustafa Kemal'in çocukluk ve öğrenim hayatından hareketle onun kişilik özelliklerinin oluşumu hakkında çıkarımlar	4	2	2	50
Gençlik döneminde Mustafa Kemal'in fikir hayatını etkileyen önemli kişileri ve olayları kavrar.	1	1	0	100

Sözel (DİN)	S	D	Y	B%
Din K.ve A.B.				
Kader ve kaza inancını ayet ve hadislerle açıklar.	7	2	5	29
İnsanın ilmi, iradesi, sorumluluğu ile kader arasında ilişki kurar.	3	3	0	100

Sözel (İNG)	S	D	Y	B%
İngilizce				
Students will be able to understand short and simple texts about friendship.	5	0	3	0
Students will be able to interact with reasonable ease in structured situations and short conversations involving ac	3	2	1	67
Students will be able to understand the specific information in short conversations on everyday topics, such as acc	1	0	1	0
Students will be able to understand short and simple invitation letters, cards and e-mails.	1	1	0	100

Sayısal (MAT)	S	D	Y	B%
Matematik				
Verilen pozitif tam sayıların pozitif tam sayı çarpanlarını bulur, pozitif tam sayıların pozitif tam sayı çarpanlarını üslü	5	1	2	20
Üslü ifadelerle ilgili temel kuralları anlar, birbirine denk ifadeler oluşturur.	6	0	4	0
İki doğal sayının en büyük ortak bölenini (EBOB) ve en küçük ortak katını (EKOK) hesaplar, ilgili problemleri çözer.	6	1	2	17
Verilen iki doğal sayının aralarında asal olup olmadığını belirler.	2	2	0	100
Tam sayıların, tam sayı kuvvetlerini hesaplar.	1	0	1	0

Sayısal (FEN)	S	D	Y	B%
Fen				
Mevsimlerin oluşumuna yönelik tahminlerde bulunur.	13	9	4	69
İklim ve hava olayları arasındaki farkı açıklar.	6	4	2	67
İklim biliminin (klimatoloji) bir bilim dalı olduğunu ve bu alanda çalışan uzmanlara iklim bilimci (klimatolog) adı verildiğini	1	1	0	100

SINAV SONUÇ BELGESİ							
İSTANBUL / BAYRAMPAŞA / PROF.MUHARREM ERGİN ORTAOKULU							
Öğrenci			Numara	Sınıf			
KAAN GÜLEZ			1560	8A			
Puan Türü	Puan	Genel Ort.	Dereceler				
			Snf	Kurum	İlçe	İl	Genel
LGS	▲ 363,462	304,020	25	112	112	872	19234
Puanı Hesaplanan:			397	397	2638	80675	
Katılımlar:			34	397	397	2657	81088

Ders	Soru	Doğru	Yanlış	Net	Başarı %	Sınıf Ort.	Kurum Ort.	Genel Ort.
Türkçe	20	15	5	13,33	67	▼ 15,04	▲ 10,43	▲ 9,86
Tarih	10	8	2	7,33	73	▼ 8,29	▲ 5,84	▲ 5,31
Din K.ve A.B.	10	8	2	7,33	73	▼ 8,34	▲ 5,28	▲ 5,31
İngilizce	10	10	0	10,00	100	▲ 8,54	▲ 5,59	▲ 4,66
Matematik	20	7	3	6,00	30	▼ 7,25	▲ 2,98	▲ 2,38
Fen	20	13	7	10,67	53	▼ 14,12	▲ 7,98	▲ 7,59
Toplam:	90	61	19	54,67	61	▼ 61,58	▲ 38,08	▲ 35,11

Soru No	12345678901234567890
Sözel (TÜR)	CBCdBBacABdCADCdADCA
Cevap Anh.	B
Sözel (TAR)	CDbcCADADB
Cevap Anh.	B
Sözel (DİN)	dACDDCaDBA
Cevap Anh.	B
Sözel (İNG)	BDCAADDBCA
Cevap Anh.	B
Sayısal (MAT)	Bd d A d cB ACD
Cevap Anh.	B
Sayısal (FEN)	DABCdcbDCCaAbCBdADAB
Cevap Anh.	B

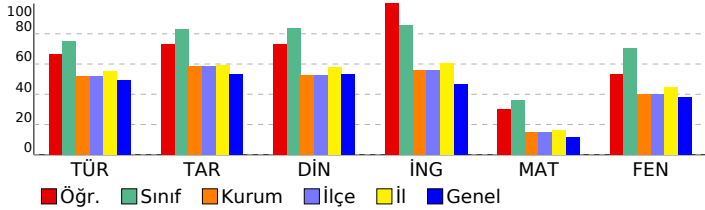

8. SINIF İŞLEYEN ZEKA TÜRKİYE GENELİ DENEME SINAVI

DERSLERE GÖRE BAŞARI ANALİZİ

Sözel (TÜR)	S	D	Y	B%
Türkçe	1	0	1	0
Okudukları ile ilgili çıkarımlarda bulunur.	1	0	1	0
Metinler arasında karşılaştırma yapar.	1	1	0	100
Bağlamdan yararlanarak bilmediği kelime ve kelime gruplarının anlamını tahmin eder.	4	2	2	50
Filimsilerin cümledeki işlevlerini kavrar.	2	2	0	100
Metnin konusunu belirler.	1	1	0	100
Metindeki söz sanatlarını tespit eder.	1	1	0	100
Deyim, atasözü ve özdeyişlerin metne katkısını belirler.	1	0	1	0
Metindeki iş ve işlem basamaklarını kavrar.	1	1	0	100
Yazdıklarını düzenler.	1	1	0	100
Metinle ilgili soruları cevaplar.	1	1	0	100
Metin türlerini ayırt eder.	1	0	1	0
Metindeki yardımcı fikirleri belirler.	1	1	0	100
Görsellerle ilgili soruları cevaplar.	1	1	0	100
Noktalama işaretlerine dikkat ederek sesli ve sessiz okur.	1	1	0	100
Metnin içeriğini yorumlar.	1	1	0	100
Grafik, tablo ve çizelgeyle sunulan bilgileri yorumlar.	1	1	0	100

Sözel (TAR)	S	D	Y	B%
Tarih	5	3	2	60
Avrupa'daki gelişmelerin yansımaları bağlamında Osmanlı Devleti'nin yirminci yüzyılın başlarındaki siyasi ve sosyal	5	3	2	60
Mustafa Kemal'in çocukluk ve öğrenim hayatından hareketle onun kişilik özelliklerinin oluşumu hakkında çıkarımlar	4	4	0	100
Gençlik döneminde Mustafa Kemal'in fikir hayatını etkileyen önemli kişileri ve olayları kavrar.	1	1	0	100

Sözel (DİN)	S	D	Y	B%
Din K.ve A.B.	7	6	1	86
Kader ve kaza inancını ayet ve hadislerle açıklar.	7	6	1	86
İnsanın ilmi, iradesi, sorumluluğu ile kader arasında ilişki kurar.	3	2	1	67

Sözel (İNG)	S	D	Y	B%
İngilizce	5	5	0	100
Students will be able to understand short and simple texts about friendship.	5	5	0	100
Students will be able to interact with reasonable ease in structured situations and short conversations involving ac	3	3	0	100
Students will be able to understand the specific information in short conversations on everyday topics, such as acc	1	1	0	100
Students will be able to understand short and simple invitation letters, cards and e-mails.	1	1	0	100

Sayısal (MAT)	S	D	Y	B%
Matematik	6	3	0	50
Verilen pozitif tam sayıların pozitif tam sayı çarpanlarını bulur, pozitif tam sayıların pozitif tam sayı çarpanlarını üslü	5	1	2	20
Üslü ifadelerle ilgili temel kuralları anlar, birbirine denk ifadeler oluşturur.	6	1	0	17
İki doğal sayının en büyük ortak bölenini (EBOB) ve en küçük ortak katını (EKOK) hesaplar, ilgili problemleri çözer.	6	3	0	50
Verilen iki doğal sayının aralarında asal olup olmadığını belirler.	2	1	1	50
Tam sayıların, tam sayı kuvvetlerini hesaplar.	1	1	0	100

Sayısal (FEN)	S	D	Y	B%
Fen	13	10	3	77
Mevsimlerin oluşumuna yönelik tahminlerde bulunur.	13	10	3	77
İklim ve hava olayları arasındaki farkı açıklar.	6	2	4	33
İklim biliminin (Klimatoloji) bir bilim dalı olduğunu ve bu alanda çalışan uzmanlara iklim bilimci (klimatolog) adı verildiğini	1	1	0	100

SINAV SONUÇ BELGESİ							
İSTANBUL / BAYRAMPAŞA / PROF.MUHARREM ERGİN ORTAOKULU							
Öğrenci				Numara		Sınıf	
KADİRCAN EKSER				1801		8A	
Puan Türü	Puan	Genel Ort.	Dereceler				
			Snf	Kurum	İlçe	İl	Genel
LGS	▲ 320,063	304,020	30	188	188	1375	33650
Puanı Hesaplanan:			397	397	2638	80675	
Katılımlar:			34	397	397	2657	81088

Ders	Soru	Doğru	Yanlış	Net	Başarı %	Sınıf Ort.	Kurum Ort.	Genel Ort.
Türkçe	20	12	8	9,33	47	▼ 15,04	▼ 10,43	▼ 9,86
Tarih	10	6	4	4,67	47	▼ 8,29	▼ 5,84	▼ 5,31
Din K.ve A.B.	10	5	2	4,33	43	▼ 8,34	▼ 5,28	▼ 5,31
İngilizce	10	6	3	5,00	50	▼ 8,54	▼ 5,59	▲ 4,66
Matematik	20	6	2	5,33	27	▼ 7,25	▲ 2,98	▲ 2,38
Fen	20	12	8	9,33	47	▼ 14,12	▲ 7,98	▲ 7,59
Toplam:	90	47	27	38,00	42	▼ 61,58	▼ 38,08	▲ 35,11

Soru No	12345678901234567890
Sözel (TÜR)	AcBDDbdDcAcCCbDdCBCb
Cevap Anh.	ABDDDABDAADCCADACBCC
Sözel (TAR)	dBCADdCcaD
Cevap Anh.	CBCADACDBD
Sözel (DİN)	dDDCa AD
Cevap Anh.	CDDCFCABAD
Sözel (İNG)	bbdDDBCA D
Cevap Anh.	CAADBCABD
Sayısal (MAT)	b C BAACDd
Cevap Anh.	CDBCABACBCADDBAACDBD
Sayısal (FEN)	BCaBcDCDcaAdBCAcdBDb
Cevap Anh.	BCCBDDCDABACBCADABDA

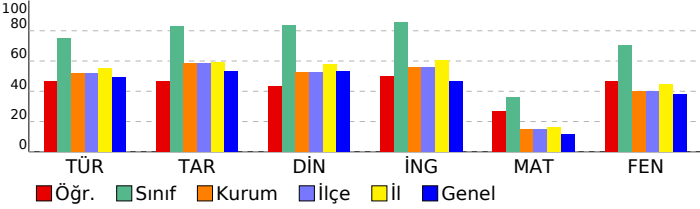

8. SINIF İŞLEYEN ZEKA TÜRKİYE GENELİ DENEME SINAVI

DERSLERE GÖRE BAŞARI ANALİZİ

Sözel (TÜR)	S	D	Y	B%
Türkçe				
Okudukları ile ilgili çıkarımlarda bulunur.	1	1	0	100
Metinler arasında karşılaştırma yapar.	1	0	1	0
Bağlamdan yararlanarak bilmediği kelime ve kelime gruplarının anlamını tahmin eder.	4	4	0	100
Filimsilerin cümledeki işlevlerini kavrar.	2	0	2	0
Metnin konusunu belirler.	1	0	1	0
Metindeki söz sanatlarını tespit eder.	1	1	0	100
Deyim, atasözü ve özdeyişlerin metne katkısını belirler.	1	0	1	0
Metindeki iş ve işlem basamaklarını kavrar.	1	1	0	100
Yazdıklarını düzenler.	1	0	1	0
Metinle ilgili soruları cevaplar.	1	1	0	100
Metin türlerini ayırt eder.	1	1	0	100
Metindeki yardımcı fikirleri belirler.	1	1	0	100
Görsellerle ilgili soruları cevaplar.	1	0	1	0
Noktalama işaretlerine dikkat ederek sesli ve sessiz okur.	1	1	0	100
Metnin içeriğini yorumlar.	1	1	0	100
Grafik, tablo ve çizelgeyle sunulan bilgileri yorumlar.	1	0	1	0

Sözel (TAR)	S	D	Y	B%
Tarih				
Avrupa'daki gelişmelerin yansımaları bağlamında Osmanlı Devleti'nin yirminci yüzyılın başlarındaki siyasi ve sosyal	5	3	2	60
Mustafa Kemal'in çocukluk ve öğrenim hayatından hareketle onun kişilik özelliklerinin oluşumu hakkında çıkarımlar	4	3	1	75
Gençlik döneminde Mustafa Kemal'in fikir hayatını etkileyen önemli kişileri ve olayları kavrar.	1	0	1	0

Sözel (DİN)	S	D	Y	B%
Din K.ve A.B.				
Kader ve kaza inancını ayet ve hadislerle açıklar.	7	3	1	43
İnsanın ilmi, iradesi, sorumluluğu ile kader arasında ilişki kurar.	3	2	1	67

Sözel (İNG)	S	D	Y	B%
İngilizce				
Students will be able to understand short and simple texts about friendship.	5	3	1	60
Students will be able to interact with reasonable ease in structured situations and short conversations involving ac	3	2	1	67
Students will be able to understand the specific information in short conversations on everyday topics, such as acc	1	0	1	0
Students will be able to understand short and simple invitation letters, cards and e-mails.	1	1	0	100

Sayısal (MAT)	S	D	Y	B%
Matematik				
Verilen pozitif tam sayıların pozitif tam sayı çarpanlarını bulur, pozitif tam sayıların pozitif tam sayı çarpanlarını üslü	5	1	0	20
Üslü ifadelerle ilgili temel kuralları anlar, birbirine denk ifadeler oluşturur.	6	1	1	17
İki doğal sayının en büyük ortak bölenini (EBOB) ve en küçük ortak katını (EKOK) hesaplar, ilgili problemleri çözer.	6	2	1	33
Verilen iki doğal sayının aralarında asal olup olmadığını belirler.	2	1	0	50
Tam sayıların, tam sayı kuvvetlerini hesaplar.	1	1	0	100

Sayısal (FEN)	S	D	Y	B%
Fen				
Mevsimlerin oluşumuna yönelik tahminlerde bulunur.	13	6	7	46
İklim ve hava olayları arasındaki farkı açıklar.	6	5	1	83
İklim biliminin (Klimatoloji) bir bilim dalı olduğunu ve bu alanda çalışan uzmanlara iklim bilimci (klimatolog) adı verildiğini	1	1	0	100

SINAV SONUÇ BELGESİ							
İSTANBUL / BAYRAMPAŞA / PROF.MUHARREM ERGİN ORTAOKULU							
Öğrenci				Numara		Sınıf	
MEHMET BARAN ŞİK				1723		8A	
Puan Türü	Puan	Genel Ort.	Dereceler				
			Snf	Kurum	İlçe	İl	Genel
LGS	▲ 371,202	304,020	24	98	98	794	16979
Puanı Hesaplanan:			397	397	2638	80675	
Katılımlar:			34	397	397	2657	81088

Ders	Soru	Doğru	Yanlış	Net	Başarı %	Sınıf Ort.	Kurum Ort.	Genel Ort.
Türkçe	20	16	4	14,67	73	▼ 15,04	▲ 10,43	▲ 9,86
Tarih	10	10	0	10,00	100	▲ 8,29	▲ 5,84	▲ 5,31
Din K.ve A.B.	10	10	0	10,00	100	▲ 8,34	▲ 5,28	▲ 5,31
İngilizce	10	9	1	8,67	87	▲ 8,54	▲ 5,59	▲ 4,66
Matematik	20	8	7	5,67	28	▼ 7,25	▲ 2,98	▲ 2,38
Fen	20	12	7	9,67	48	▼ 14,12	▲ 7,98	▲ 7,59
Toplam:	90	65	19	58,67	65	▼ 61,58	▲ 38,08	▲ 35,11

Soru No	12345678901234567890
Sözel (TÜR)	ABBDabdDcADCCADACBCC
Cevap Anh.	ABDDDABDAADCCADACBCC
Sözel (TAR)	CBCADACBDB
Cevap Anh.	A CBCADACBDB
Sözel (DİN)	CDDCBCABAD
Cevap Anh.	A CDDCBCABAD
Sözel (İNG)	CAADDBCABa
Cevap Anh.	A CAADDBCABD
Sayısal (MAT)	cBb Adddd bBAACDB
Cevap Anh.	A CDBCABACBCADDBAACDBD
Sayısal (FEN)	aCCBbDaDbaACBdAD BcA
Cevap Anh.	A BCCBDDCDABACBCADABDA

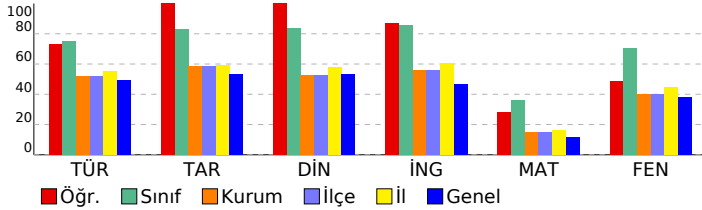

8. SINIF İŞLEYEN ZEKA TÜRKİYE GENELİ DENEME SINAVI

DERSLERE GÖRE BAŞARI ANALİZİ

Sözel (TÜR)	S	D	Y	B%
Türkçe				
Okudukları ile ilgili çıkarımlarda bulunur.	1	1	0	100
Metinler arasında karşılaştırma yapar.	1	1	0	100
Bağlamdan yararlanarak bilmediği kelime ve kelime gruplarının anlamını tahmin eder.	4	3	1	75
Filimsilerin cümledeki işlevlerini kavrar.	2	1	1	50
Metnin konusunu belirler.	1	0	1	0
Metindeki söz sanatlarını tespit eder.	1	1	0	100
Deyim, atasözü ve özdeyişlerin metne katkısını belirler.	1	0	1	0
Metindeki iş ve işlem basamaklarını kavrar.	1	1	0	100
Yazdıklarını düzenler.	1	1	0	100
Metinle ilgili soruları cevaplar.	1	1	0	100
Metin türlerini ayırt eder.	1	1	0	100
Metindeki yardımcı fikirleri belirler.	1	1	0	100
Görsellerle ilgili soruları cevaplar.	1	1	0	100
Noktalama işaretlerine dikkat ederek sesli ve sessiz okur.	1	1	0	100
Metnin içeriğini yorumlar.	1	1	0	100
Grafik, tablo ve çizelgeyle sunulan bilgileri yorumlar.	1	1	0	100

Sözel (TAR)	S	D	Y	B%
Tarih				
Avrupa'daki gelişmelerin yansımaları bağlamında Osmanlı Devleti'nin yirminci yüzyılın başlarındaki siyasi ve sosyal	5	5	0	100
Mustafa Kemal'in çocukluk ve öğrenim hayatından hareketle onun kişilik özelliklerinin oluşumu hakkında çıkarımlar	4	4	0	100
Gençlik döneminde Mustafa Kemal'in fikir hayatını etkileyen önemli kişileri ve olayları kavrar.	1	1	0	100

Sözel (DİN)	S	D	Y	B%
Din K.ve A.B.				
Kader ve kaza inancını ayet ve hadislerle açıklar.	7	7	0	100
İnsanın ilmi, iradesi, sorumluluğu ile kader arasında ilişki kurar.	3	3	0	100

Sözel (İNG)	S	D	Y	B%
İngilizce				
Students will be able to understand short and simple texts about friendship.	5	5	0	100
Students will be able to interact with reasonable ease in structured situations and short conversations involving ac	3	2	1	67
Students will be able to understand the specific information in short conversations on everyday topics, such as acc	1	1	0	100
Students will be able to understand short and simple invitation letters, cards and e-mails.	1	1	0	100

Sayısal (MAT)	S	D	Y	B%
Matematik				
Verilen pozitif tam sayıların pozitif tam sayı çarpanlarını bulur, pozitif tam sayıların pozitif tam sayı çarpanlarını üslü	5	1	2	20
Üslü ifadelerle ilgili temel kuralları anlar, birbirine denk ifadeler oluşturur.	6	1	3	17
İki doğal sayının en büyük ortak bölenini (EBOB) ve en küçük ortak katını (EKOK) hesaplar, ilgili problemleri çözer.	6	3	2	50
Verilen iki doğal sayının aralarında asal olup olmadığını belirler.	2	2	0	100
Tam sayıların, tam sayı kuvvetlerini hesaplar.	1	1	0	100

Sayısal (FEN)	S	D	Y	B%
Fen				
Mevsimlerin oluşumuna yönelik tahminlerde bulunur.	13	8	4	62
İklim ve hava olayları arasındaki farkı açıklar.	6	3	3	50
İklim biliminin (klimatoloji) bir bilim dalı olduğunu ve bu alanda çalışan uzmanlara iklim bilimci (klimatolog) adı ver	1	1	0	100

SINAV SONUÇ BELGESİ							
İSTANBUL / BAYRAMPAŞA / PROF.MUHARREM ERGİN ORTAOKULU							
Öğrenci			Numara	Sınıf			
MİKAIL EFE ÖZKAN			1915	8A			
Puan Türü	Puan	Genel Ort.	Dereceler				
			Snf	Kurum	İlçe	İl	Genel
LGS	▲ 391,269	304,020	18	58	58	547	11186
Puanı Hesaplanan:			397	397	2638	80675	
Katılımlar:			34	397	397	2657	81088

Ders	Soru	Doğru	Yanlış	Net	Başarı %	Sınıf Ort.	Kurum Ort.	Genel Ort.
Türkçe	20	17	3	16,00	80	▲ 15,04	▲ 10,43	▲ 9,86
Tarih	10	10	0	10,00	100	▲ 8,29	▲ 5,84	▲ 5,31
Din K.ve A.B.	10	9	1	8,67	87	▲ 8,34	▲ 5,28	▲ 5,31
İngilizce	10	10	0	10,00	100	▲ 8,54	▲ 5,59	▲ 4,66
Matematik	20	6	9	3,00	15	▼ 7,25	▲ 2,98	▲ 2,38
Fen	20	17	3	16,00	80	▲ 14,12	▲ 7,98	▲ 7,59
Toplam:	90	69	16	63,67	71	▲ 61,58	▲ 38,08	▲ 35,11

Soru No	12345678901234567890
Sözel (TÜR)	CBCABBDcABDcAbCCADCA
Cevap Anh.	B
Cevap Anh.	B
Sözel (TAR)	CDCBCADADB
Cevap Anh.	B
Cevap Anh.	B
Sözel (DİN)	CACDDCDBA
Cevap Anh.	B
Cevap Anh.	B
Sözel (İNG)	BDCAADBCA
Cevap Anh.	B
Cevap Anh.	B
Sayısal (MAT)	B CbaCb cddb bBd CD
Cevap Anh.	B
Cevap Anh.	B
Sayısal (FEN)	cABCCBDDCDABACBCcDAc
Cevap Anh.	B
Cevap Anh.	B

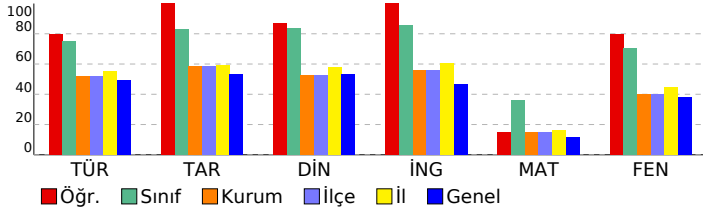

8. SINIF İŞLEYEN ZEKA TÜRKİYE GENELİ DENEME SINAVI

DERSLERE GÖRE BAŞARI ANALİZİ

Sözel (TÜR)	S	D	Y	B%
Türkçe				
Okudukları ile ilgili çıkarımlarda bulunur.	1	1	0	100
Metinler arasında karşılaştırma yapar.	1	1	0	100
Bağlamdan yararlanarak bilmediği kelime ve kelime gruplarının anlamını tahmin eder.	4	3	1	75
Filimsilerin cümledeki işlevlerini kavrar.	2	2	0	100
Metnin konusunu belirler.	1	1	0	100
Metindeki söz sanatlarını tespit eder.	1	1	0	100
Deyim, atasözü ve özdeyişlerin metne katkısını belirler.	1	0	1	0
Metindeki iş ve işlem basamaklarını kavrar.	1	1	0	100
Yazdıklarını düzenler.	1	0	1	0
Metinle ilgili soruları cevaplar.	1	1	0	100
Metin türlerini ayırt eder.	1	1	0	100
Metindeki yardımcı fikirleri belirler.	1	1	0	100
Görsellerle ilgili soruları cevaplar.	1	1	0	100
Noktalama işaretlerine dikkat ederek sesli ve sessiz okur.	1	1	0	100
Metnin içeriğini yorumlar.	1	1	0	100
Grafik, tablo ve çizelgeyle sunulan bilgileri yorumlar.	1	1	0	100

Sözel (TAR)	S	D	Y	B%
Tarih				
Avrupa'daki gelişmelerin yansımaları bağlamında Osmanlı Devleti'nin yirminci yüzyılın başlarındaki siyasi ve sosyal	5	5	0	100
Mustafa Kemal'in çocukluk ve öğrenim hayatından hareketle onun kişilik özelliklerinin oluşumu hakkında çıkarımlar	4	4	0	100
Gençlik döneminde Mustafa Kemal'in fikir hayatını etkileyen önemli kişileri ve olayları kavrar.	1	1	0	100

Sözel (DİN)	S	D	Y	B%
Din K.ve A.B.				
Kader ve kaza inancını ayet ve hadislerle açıklar.	7	7	0	100
İnsanın ilmi, iradesi, sorumluluğu ile kader arasında ilişki kurar.	3	2	1	67

Sözel (İNG)	S	D	Y	B%
İngilizce				
Students will be able to understand short and simple texts about friendship.	5	5	0	100
Students will be able to interact with reasonable ease in structured situations and short conversations involving ac	3	3	0	100
Students will be able to understand the specific information in short conversations on everyday topics, such as acc	1	1	0	100
Students will be able to understand short and simple invitation letters, cards and e-mails.	1	1	0	100

Sayısal (MAT)	S	D	Y	B%
Matematik				
Verilen pozitif tam sayıların pozitif tam sayı çarpanlarını bulur, pozitif tam sayıların pozitif tam sayı çarpanlarını üslü	5	2	1	40
Üslü ifadelerle ilgili temel kuralları anlar, birbirine denk ifadeler oluşturur.	6	0	5	0
İki doğal sayının en büyük ortak bölenini (EBOB) ve en küçük ortak katını (EKOK) hesaplar, ilgili problemleri çözer.	6	2	2	33
Verilen iki doğal sayının aralarında asal olup olmadığını belirler.	2	1	1	50
Tam sayıların, tam sayı kuvvetlerini hesaplar.	1	1	0	100

Sayısal (FEN)	S	D	Y	B%
Fen				
Mevsimlerin oluşumuna yönelik tahminlerde bulunur.	13	12	1	92
İklim ve hava olayları arasındaki farkı açıklar.	6	5	1	83
İklim biliminin (Klimatoloji) bir bilim dalı olduğunu ve bu alanda çalışan uzmanlara iklim bilimci (klimatolog) adı verildiğini	1	0	1	0

SINAV SONUÇ BELGESİ							
İSTANBUL / BAYRAMPAŞA / PROF.MUHARREM ERGİN ORTAOKULU							
Öğrenci			Numara	Sınıf			
MURAT K ARSLAN			1144	8A			
Puan Türü	Puan	Genel Ort.	Dereceler				
			Snf	Kurum	İlçe	İl	Genel
LGS	▲ 411,894	304,020	13	30	30	344	6477
Puanı Hesaplanan:			397	397	2638	80675	
Katılımlar:			34	397	397	2657	81088

Ders	Soru	Doğru	Yanlış	Net	Başarı %	Sınıf Ort.	Kurum Ort.	Genel Ort.
Türkçe	20	17	3	16,00	80	▲ 15,04	▲ 10,43	▲ 9,86
Tarih	10	10	0	10,00	100	▲ 8,29	▲ 5,84	▲ 5,31
Din K.ve A.B.	10	10	0	10,00	100	▲ 8,34	▲ 5,28	▲ 5,31
İngilizce	10	10	0	10,00	100	▲ 8,54	▲ 5,59	▲ 4,66
Matematik	20	7	7	4,67	23	▼ 7,25	▲ 2,98	▲ 2,38
Fen	20	19	1	18,67	93	▲ 14,12	▲ 7,98	▲ 7,59
Toplam:	90	73	11	69,33	77	▲ 61,58	▲ 38,08	▲ 35,11

Soru No	12345678901234567890
Sözel (TÜR)	CBCABDDbBDcADCCdDCA
Cevap Anh.	B
Cevap Anh.	B
Sözel (TAR)	CDCBCADADB
Cevap Anh.	B
Cevap Anh.	B
Sözel (DİN)	CACDDCBDBA
Cevap Anh.	B
Cevap Anh.	B
Sözel (İNG)	BDCAADDBCA
Cevap Anh.	B
Cevap Anh.	B
Sayısal (MAT)	BcdDc ac dCAD* A D
Cevap Anh.	B
Cevap Anh.	B
Sayısal (FEN)	DABCCBDDCDABACaCADAB
Cevap Anh.	B
Cevap Anh.	B

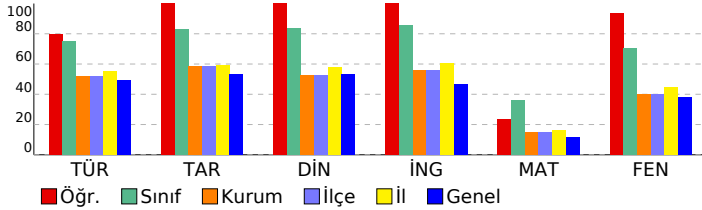

8. SINIF İŞLEYEN ZEKA TÜRKİYE GENELİ DENEME SINAVI

DERSLERE GÖRE BAŞARI ANALİZİ

Sözel (TÜR)	S	D	Y	B%
Türkçe				
Okudukları ile ilgili çıkarımlarda bulunur.	1	1	0	100
Metinler arasında karşılaştırma yapar.	1	1	0	100
Bağlamdan yararlanarak bilmediği kelime ve kelime gruplarının anlamını tahmin eder.	4	4	0	100
Filimsilerin cümledeki işlevlerini kavrar.	2	0	2	0
Metnin konusunu belirler.	1	1	0	100
Metindeki söz sanatlarını tespit eder.	1	1	0	100
Deyim, atasözü ve özyeşilerin metne katkısını belirler.	1	0	1	0
Metindeki iş ve işlem basamaklarını kavrar.	1	1	0	100
Yazdıklarını düzenler.	1	1	0	100
Metinle ilgili soruları cevaplar.	1	1	0	100
Metin türlerini ayırt eder.	1	1	0	100
Metindeki yardımcı fikirleri belirler.	1	1	0	100
Görsellerle ilgili soruları cevaplar.	1	1	0	100
Noktalama işaretlerine dikkat ederek sesli ve sessiz okur.	1	1	0	100
Metnin içeriğini yorumlar.	1	1	0	100
Grafik, tablo ve çizelgeyle sunulan bilgileri yorumlar.	1	1	0	100

Sözel (TAR)	S	D	Y	B%
Tarih				
Avrupa'daki gelişmelerin yansımaları bağlamında Osmanlı Devleti'nin yirminci yüzyılın başlarındaki siyasi ve sosyal	5	5	0	100
Mustafa Kemal'in çocukluk ve öğrenim hayatından hareketle onun kişilik özelliklerinin oluşumu hakkında çıkarımlar	4	4	0	100
Gençlik döneminde Mustafa Kemal'in fikir hayatını etkileyen önemli kişileri ve olayları kavrar.	1	1	0	100

Sözel (DİN)	S	D	Y	B%
Din K.ve A.B.				
Kader ve kaza inancını ayet ve hadislerle açıklar.	7	7	0	100
İnsanın ilmi, iradesi, sorumluluğu ile kader arasında ilişki kurar.	3	3	0	100

Sözel (İNG)	S	D	Y	B%
İngilizce				
Students will be able to understand short and simple texts about friendship.	5	5	0	100
Students will be able to interact with reasonable ease in structured situations and short conversations involving ac	3	3	0	100
Students will be able to understand the specific information in short conversations on everyday topics, such as acc	1	1	0	100
Students will be able to understand short and simple invitation letters, cards and e-mails.	1	1	0	100

Sayısal (MAT)	S	D	Y	B%
Matematik				
Verilen pozitif tam sayıların pozitif tam sayı çarpımını bulur, pozitif tam sayıların pozitif tam sayı çarpımını üslü	5	2	2	40
Üslü ifadelerle ilgili temel kuralları anlar, birbirine denk ifadeler oluşturur.	6	2	2	33
İki doğal sayının en büyük ortak bölenini (EBOB) ve en küçük ortak katını (EKOK) hesaplar, ilgili problemleri çözer.	6	2	2	33
Verilen iki doğal sayının aralarında asal olup olmadığını belirler.	2	1	1	50
Tam sayıların, tam sayı kuvvetlerini hesaplar.	1	0	0	0

Sayısal (FEN)	S	D	Y	B%
Fen				
Mevsimlerin oluşumuna yönelik tahminlerde bulunur.	13	12	1	92
İklim ve hava olayları arasındaki farkı açıklar.	6	6	0	100
İklim biliminin (Klimatoloji) bir bilim dalı olduğunu ve bu alanda çalışan uzmanlara iklim bilimci (klimatolog) adı ver	1	1	0	100

SINAV SONUÇ BELGESİ							
İSTANBUL / BAYRAMPAŞA / PROF.MUHARREM ERGİN ORTAOKULU							
Öğrenci			Numara	Sınıf			
NEHİR BABAR			1153	8A			
Puan Türü	Puan	Genel Ort.	Dereceler				
			Snf	Kurum	İlçe	İl	Genel
LGS	▲ 347,719	304,020	28	141	141	1066	24301
Puanı Hesaplanan:			397	397	2638	80675	
Katılımlar:			34	397	397	2657	81088

Ders	Soru	Doğru	Yanlış	Net	Başarı %	Sınıf Ort.	Kurum Ort.	Genel Ort.
Türkçe	20	16	4	14,67	73	▼ 15,04	▲ 10,43	▲ 9,86
Tarih	10	9	1	8,67	87	▲ 8,29	▲ 5,84	▲ 5,31
Din K.ve A.B.	10	7	3	6,00	60	▼ 8,34	▲ 5,28	▲ 5,31
İngilizce	10	10	0	10,00	100	▲ 8,54	▲ 5,59	▲ 4,66
Matematik	20	5	11	1,33	7	▼ 7,25	▼ 2,98	▼ 2,38
Fen	20	12	5	10,33	52	▼ 14,12	▲ 7,98	▲ 7,59
Toplam:	90	59	24	51,00	57	▼ 61,58	▲ 38,08	▲ 35,11

Soru No	12345678901234567890
Sözel (TÜR)	ABdDdbdDcADCCADACBCC
Cevap Anh.	ABBDDABDAADCCADACBCC
Sözel (TAR)	dBCADACBDB
Cevap Anh.	CBCADACBDB
Sözel (DİN)	CDDCBadBdD
Cevap Anh.	CDDCBABAD
Sözel (İNG)	CAADBCABD
Cevap Anh.	CAADBCABD
Sayısal (MAT)	CacC dc d dbbad CDBa
Cevap Anh.	CDBCABACBCADDBAACDBD
Sayısal (FEN)	aCCcDDCcABACcC BDb
Cevap Anh.	BCCBDDCDABACBCADABDA

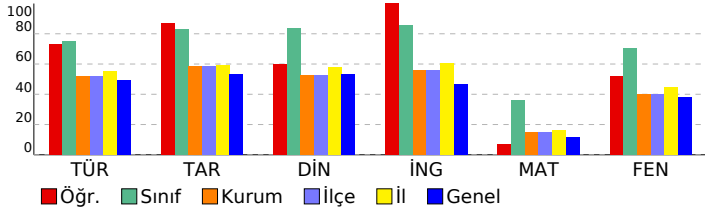

8. SINIF İŞLEYEN ZEKA TÜRKİYE GENELİ DENEME SINAVI

DERSLERE GÖRE BAŞARI ANALİZİ

Sözel (TÜR)	S	D	Y	B%
Türkçe				
Okudukları ile ilgili çıkarımlarda bulunur.	1	1	0	100
Metinler arasında karşılaştırma yapar.	1	1	0	100
Bağlamdan yararlanarak bilmediği kelime ve kelime gruplarının anlamını tahmin eder.	4	3	1	75
Filimsilerin cümledeki işlevlerini kavrar.	2	1	1	50
Metnin konusunu belirler.	1	0	1	0
Metindeki söz sanatlarını tespit eder.	1	1	0	100
Deyim, atasözü ve özdeyişlerin metne katkısını belirler.	1	0	1	0
Metindeki iş ve işlemlerle basamaklarını kavrar.	1	1	0	100
Yazdıklarını düzenler.	1	1	0	100
Metinle ilgili soruları cevaplar.	1	1	0	100
Metin türlerini ayırır.	1	1	0	100
Metindeki yardımcı fikirleri belirler.	1	1	0	100
Görsellerle ilgili soruları cevaplar.	1	1	0	100
Noktalama işaretlerine dikkat ederek sesli ve sessiz okur.	1	1	0	100
Metnin içeriğini yorumlar.	1	1	0	100
Grafik, tablo ve çizelgeyle sunulan bilgileri yorumlar.	1	1	0	100

Sözel (TAR)	S	D	Y	B%
Tarih				
Avrupa'daki gelişmelerin yansımaları bağlamında Osmanlı Devleti'nin yirminci yüzyılın başlarındaki siyasi ve sosyal	5	4	1	80
Mustafa Kemal'in çocukluk ve öğrenim hayatından hareketle onun kişilik özelliklerinin oluşumu hakkında çıkarımlar	4	4	0	100
Gençlik döneminde Mustafa Kemal'in fikir hayatını etkileyen önemli kişileri ve olayları kavrar.	1	1	0	100

Sözel (DİN)	S	D	Y	B%
Din K.ve A.B.				
Kader ve kaza inancını ayet ve hadislerle açıklar.	7	4	3	57
İnsanın ilmi, iradesi, sorumluluğu ile kader arasında ilişki kurar.	3	3	0	100

Sözel (İNG)	S	D	Y	B%
İngilizce				
Students will be able to understand short and simple texts about friendship.	5	5	0	100
Students will be able to interact with reasonable ease in structured situations and short conversations involving ac	3	3	0	100
Students will be able to understand the specific information in short conversations on everyday topics, such as acc	1	1	0	100
Students will be able to understand short and simple invitation letters, cards and e-mails.	1	1	0	100

Sayısal (MAT)	S	D	Y	B%
Matematik				
Verilen pozitif tam sayıların pozitif tam sayı çarpanlarını bulur, pozitif tam sayıların pozitif tam sayı çarpanlarını üslü	5	2	3	40
Üslü ifadelerle ilgili temel kuralları anlar, birbirine denk ifadeler oluşturur.	6	0	3	0
İki doğal sayının en büyük ortak bölenini (EBOB) ve en küçük ortak katını (EKOK) hesaplar, ilgili problemleri çözer.	6	2	3	33
Verilen iki doğal sayının aralarında asal olup olmadığını belirler.	2	1	1	50
Tam sayıların, tam sayı kuvvetlerini hesaplar.	1	0	1	0

Sayısal (FEN)	S	D	Y	B%
Fen				
Mevsimlerin oluşumuna yönelik tahminlerde bulunur.	13	6	4	46
İklim ve hava olayları arasındaki farkı açıklar.	6	5	1	83
İklim biliminin (Klimatoloji) bir bilim dalı olduğunu ve bu alanda çalışan uzmanlara iklim bilimci (klimatolog) adı verildiğini bilir.	1	1	0	100

SINAV SONUÇ BELGESİ							
İSTANBUL / BAYRAMPAŞA / PROF.MUHARREM ERGİN ORTAOKULU							
Öğrenci			Numara	Sınıf			
ÖMER FARUK MAMUR			1213	8A			
Puan Türü	Puan	Genel Ort.	Dereceler				
			Snf	Kurum	İlçe	İl	Genel
LGS	▲ 324,686	304,020	29	180	180	1326	31991
Puanı Hesaplanan:			397	397	2638	80675	
Katılımlar:			34	397	397	2657	81088

Ders	Soru	Doğru	Yanlış	Net	Başarı %	Sınıf Ort.	Kurum Ort.	Genel Ort.
Türkçe	20	12	8	9,33	47	▼ 15,04	▼ 10,43	▼ 9,86
Tarih	10	9	1	8,67	87	▲ 8,29	▲ 5,84	▲ 5,31
Din K.ve A.B.	10	6	4	4,67	47	▼ 8,34	▼ 5,28	▼ 5,31
İngilizce	10	8	2	7,33	73	▼ 8,54	▲ 5,59	▲ 4,66
Matematik	20	4	12	0,00	0	▼ 7,25	▼ 2,98	▼ 2,38
Fen	20	15	5	13,33	67	▼ 14,12	▲ 7,98	▲ 7,59
Toplam:	90	54	32	43,33	48	▼ 61,58	▲ 38,08	▲ 35,11

Soru No	12345678901234567890
Sözel (TÜR)	CBCABdcbAdDcAaCCbDbA
Cevap Anh.	B
Cevap Anh.	B
Sözel (TAR)	CDCcCADADB
Cevap Anh.	B
Sözel (DİN)	dAaDDCBbaA
Cevap Anh.	B
Sözel (İNG)	BDCAAbDBCb
Cevap Anh.	B
Sayısal (MAT)	cbdDabAcdbBacDba
Cevap Anh.	B
Sayısal (FEN)	DABCbBcDCcdBACdCADAB
Cevap Anh.	B

8. SINIF İŞLEYEN ZEKA TÜRKİYE GENELİ DENEME SINAVI

DERSLERE GÖRE BAŞARI ANALİZİ

Sözel (TÜR)	S	D	Y	B%
Türkçe				
Okudukları ile ilgili çıkarımlarda bulunur.	1	1	0	100
Metinler arasında karşılaştırma yapar.	1	1	0	100
Bağlamdan yararlanarak bilmediği kelime ve kelime gruplarının anlamını tahmin eder.	4	1	3	25
Filimsilerin cümledeki işlevlerini kavrar.	2	1	1	50
Metnin konusunu belirler.	1	0	1	0
Metindeki söz sanatlarını tespit eder.	1	1	0	100
Deyim, atasözü ve özdeyişlerin metne katkısını belirler.	1	0	1	0
Metindeki iş ve işlem basamaklarını kavrar.	1	1	0	100
Yazdıklarını düzenler.	1	0	1	0
Metinle ilgili soruları cevaplar.	1	1	0	100
Metin türlerini ayırır.	1	1	0	100
Metindeki yardımcı fikirleri belirler.	1	1	0	100
Görsellerle ilgili soruları cevaplar.	1	1	0	100
Noktalama işaretlerine dikkat ederek sesli ve sessiz okur.	1	1	0	100
Metnin içeriğini yorumlar.	1	1	0	100
Grafik, tablo ve çizelgeyle sunulan bilgileri yorumlar.	1	0	1	0

Sözel (TAR)	S	D	Y	B%
Tarih				
Avrupa'daki gelişmelerin yansımaları bağlamında Osmanlı Devleti'nin yirminci yüzyılın başlarındaki siyasi ve sosyal	5	4	1	80
Mustafa Kemal'in çocukluk ve öğrenim hayatından hareketle onun kişilik özelliklerinin oluşumu hakkında çıkarımlar	4	4	0	100
Gençlik döneminde Mustafa Kemal'in fikir hayatını etkileyen önemli kişileri ve olayları kavrar.	1	1	0	100

Sözel (DİN)	S	D	Y	B%
Din K.ve A.B.				
Kader ve kaza inancını ayet ve hadislerle açıklar.	7	3	4	43
İnsanın ilmi, iradesi, sorumluluğu ile kader arasında ilişki kurar.	3	3	0	100

Sözel (İNG)	S	D	Y	B%
İngilizce				
Students will be able to understand short and simple texts about friendship.	5	4	1	80
Students will be able to interact with reasonable ease in structured situations and short conversations involving ac	3	2	1	67
Students will be able to understand the specific information in short conversations on everyday topics, such as acc	1	1	0	100
Students will be able to understand short and simple invitation letters, cards and e-mails.	1	1	0	100

Sayısal (MAT)	S	D	Y	B%
Matematik				
Verilen pozitif tam sayıların pozitif tam sayı çarpanlarını bulur, pozitif tam sayıların pozitif tam sayı çarpanlarını üslü	5	1	3	20
Üslü ifadelerle ilgili temel kuralları anlar, birbirine denk ifadeler oluşturur.	6	2	4	33
İki doğal sayının en büyük ortak bölenini (EBOB) ve en küçük ortak katını (EKOK) hesaplar, ilgili problemleri çözer.	6	1	3	17
Verilen iki doğal sayının aralarında asal olup olmadığını belirler.	2	0	1	0
Tam sayıların, tam sayı kuvvetlerini hesaplar.	1	0	1	0

Sayısal (FEN)	S	D	Y	B%
Fen				
Mevsimlerin oluşumuna yönelik tahminlerde bulunur.	13	9	4	69
İklim ve hava olayları arasındaki farkı açıklar.	6	5	1	83
İklim biliminin (Klimatoloji) bir bilim dalı olduğunu ve bu alanda çalışan uzmanlara iklim bilimci (klimatolog) adı verildiğini bilir.	1	1	0	100

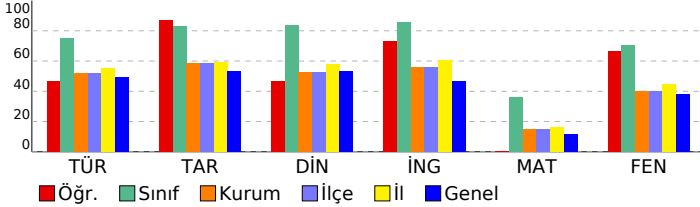

SINAV SONUÇ BELGESİ							
İSTANBUL / BAYRAMPAŞA / PROF.MUHARREM ERGİN ORTAOKULU							
Öğrenci				Numara		Sınıf	
RÜZGAR KAYRA HAZAR				1526		8A	
Puan Türü	Puan	Genel Ort.	Dereceler				
			Snf	Kurum	İlçe	İl	Genel
LGS	▲ 352,456	304,020	27	133	133	1008	22761
Puanı Hesaplanan:			397	397	2638	80675	
Katılımlar:			34	397	397	2657	81088

Ders	Soru	Doğru	Yanlış	Net	Başarı %	Sınıf Ort.	Kurum Ort.	Genel Ort.
Türkçe	20	15	5	13,33	67	▼ 15,04	▲ 10,43	▲ 9,86
Tarih	10	6	4	4,67	47	▼ 8,29	▼ 5,84	▼ 5,31
Din K.ve A.B.	10	10	0	10,00	100	▲ 8,34	▲ 5,28	▲ 5,31
İngilizce	10	9	1	8,67	87	▲ 8,54	▲ 5,59	▲ 4,66
Matematik	20	7	3	6,00	30	▼ 7,25	▲ 2,98	▲ 2,38
Fen	20	11	8	8,33	42	▼ 14,12	▲ 7,98	▲ 7,59
Toplam:	90	58	21	51,00	57	▼ 61,58	▲ 38,08	▲ 35,11

Soru No	12345678901234567890
Sözel (TÜR)	ABcDDBbDDdAcCCADACBCb
Cevap Anh.	ABBDDABDAADCCADACBCC
Sözel (TAR)	dC CADADbBa
Cevap Anh.	CBCADACBDB
Sözel (DİN)	CDDC BCABAD
Cevap Anh.	CDDC BCABAD
Sözel (İNG)	CAADBCABc
Cevap Anh.	CAADBCABD
Sayısal (MAT)	CccC A D dCDB
Cevap Anh.	CDBCABACBCADDBAACDBD
Sayısal (FEN)	dCdBbDCDAaA aaADcBDb
Cevap Anh.	BCCBDDCDBACBCADABDA

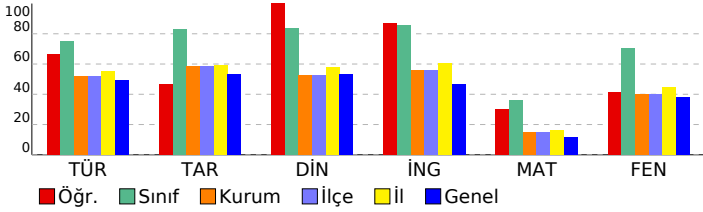

8. SINIF İŞLEYEN ZEKA TÜRKİYE GENELİ DENEME SINAVI

DERSLERE GÖRE BAŞARI ANALİZİ

Sözel (TÜR)	S	D	Y	B%
Türkçe				
Okudukları ile ilgili çıkarımlarda bulunur.	1	1	0	100
Metinler arasında karşılaştırma yapar.	1	1	0	100
Bağlamdan yararlanarak bilmediği kelime ve kelime gruplarının anlamını tahmin eder.	4	3	1	75
Filimsilerin cümledeki işlevlerini kavrar.	2	1	1	50
Metnin konusunu belirler.	1	1	0	100
Metindeki söz sanatlarını tespit eder.	1	1	0	100
Deyim, atasözü ve özdeyişlerin metne katkısını belirler.	1	0	1	0
Metindeki iş ve işlem basamaklarını kavrar.	1	1	0	100
Yazdıklarını düzenler.	1	0	1	0
Metinle ilgili soruları cevaplar.	1	1	0	100
Metin türlerini ayırır.	1	1	0	100
Metindeki yardımcı fikirleri belirler.	1	1	0	100
Görsellerle ilgili soruları cevaplar.	1	1	0	100
Noktalama işaretlerine dikkat ederek sesli ve sessiz okur.	1	1	0	100
Metnin içeriğini yorumlar.	1	1	0	100
Grafik, tablo ve çizelgeyle sunulan bilgileri yorumlar.	1	0	1	0

Sözel (TAR)	S	D	Y	B%
Tarih				
Avrupa'daki gelişmelerin yansımaları bağlamında Osmanlı Devleti'nin yirminci yüzyılın başlarındaki siyasi ve sosyal	5	3	2	60
Mustafa Kemal'in çocukluk ve öğrenim hayatından hareketle onun kişilik özelliklerinin oluşumu hakkında çıkarımlar	4	2	2	50
Gençlik döneminde Mustafa Kemal'in fikir hayatını etkileyen önemli kişileri ve olayları kavrar.	1	1	0	100

Sözel (DİN)	S	D	Y	B%
Din K.ve A.B.				
Kader ve kaza inancını ayet ve hadislerle açıklar.	7	7	0	100
İnsanın ilmi, iradesi, sorumluluğu ile kader arasında ilişki kurar.	3	3	0	100

Sözel (İNG)	S	D	Y	B%
İngilizce				
Students will be able to understand short and simple texts about friendship.	5	5	0	100
Students will be able to interact with reasonable ease in structured situations and short conversations involving ac	3	2	1	67
Students will be able to understand the specific information in short conversations on everyday topics, such as acc	1	1	0	100
Students will be able to understand short and simple invitation letters, cards and e-mails.	1	1	0	100

Sayısal (MAT)	S	D	Y	B%
Matematik				
Verilen pozitif tam sayıların pozitif tam sayı çarpanlarını bulur, pozitif tam sayıların pozitif tam sayı çarpanlarını üslü	5	3	0	60
Üslü ifadelerle ilgili temel kuralları anlar, birbirine denk ifadeler oluşturur.	6	0	2	0
İki doğal sayının en büyük ortak bölenini (EBOB) ve en küçük ortak katını (EKOK) hesaplar, ilgili problemleri çözer.	6	2	1	33
Verilen iki doğal sayının aralarında asal olup olmadığını belirler.	2	2	0	100
Tam sayıların, tam sayı kuvvetlerini hesaplar.	1	0	0	0

Sayısal (FEN)	S	D	Y	B%
Fen				
Mevsimlerin oluşumuna yönelik tahminlerde bulunur.	13	6	6	46
İklim ve hava olayları arasındaki farkı açıklar.	6	4	2	67
İklim biliminin (Klimatoloji) bir bilim dalı olduğunu ve bu alanda çalışan uzmanlara İklim bilimci (klimatolog) adı veriri	1	1	0	100

SINAV SONUÇ BELGESİ							
İSTANBUL / BAYRAMPAŞA / PROF.MUHARREM ERGİN ORTAOKULU							
Öğrenci				Numara		Sınıf	
SARP FİDAN				104		8A	
Puan Türü	Puan	Genel Ort.	Dereceler				
			Snf	Kurum	İlçe	İl	Genel
LGS	▲ 377,722	304,020	22	88	88	709	14959
Puanı Hesaplanan:			397	397	2638	80675	
Katılımlar:			34	397	397	2657	81088

Ders	Soru	Doğru	Yanlış	Net	Başarı %	Sınıf Ort.	Kurum Ort.	Genel Ort.
Türkçe	20	17	3	16,00	80	▲ 15,04	▲ 10,43	▲ 9,86
Tarih	10	8	2	7,33	73	▼ 8,29	▲ 5,84	▲ 5,31
Din K.ve A.B.	10	8	2	7,33	73	▼ 8,34	▲ 5,28	▲ 5,31
İngilizce	10	10	0	10,00	100	▲ 8,54	▲ 5,59	▲ 4,66
Matematik	20	7	5	5,33	27	▼ 7,25	▲ 2,98	▲ 2,38
Fen	20	14	6	12,00	60	▼ 14,12	▲ 7,98	▲ 7,59
Toplam:	90	64	18	58,00	64	▼ 61,58	▲ 38,08	▲ 35,11

Soru No	12345678901234567890
Sözel (TÜR)	CBCABDDAdDcADCCADcd
Cevap Anh.	B CBCABDDADBAADCCADCA
Sözel (TAR)	CcCcCADADB
Cevap Anh.	B CDCBCADADB
Sözel (DİN)	dACDDCcDBA
Cevap Anh.	B CACDDCBDBA
Sözel (İNG)	BDCAADDBCA
Cevap Anh.	B BDCAADDBCA
Sayısal (MAT)	a d cC A ddA DB CD
Cevap Anh.	B BDCDBCABACBCADDBAACD
Sayısal (FEN)	DABCCcbbCaAcACBCAcAB
Cevap Anh.	B DABCCBDDCDABACBCADAB

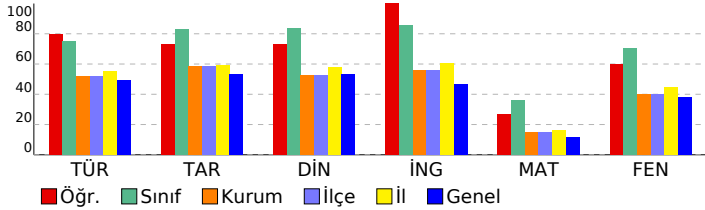

8. SINIF İŞLEYEN ZEKA TÜRKİYE GENELİ DENEME SINAVI

DERSLERE GÖRE BAŞARI ANALİZİ

Sözel (TÜR)	S	D	Y	B%
Türkçe				
Okudukları ile ilgili çıkarımlarda bulunur.	1	1	0	100
Metinler arasında karşılaştırma yapar.	1	1	0	100
Bağlamdan yararlanarak bilmediği kelime ve kelime gruplarının anlamını tahmin eder.	4	4	0	100
Filimsilerin cümledeki işlevlerini kavrar.	2	2	0	100
Metnin konusunu belirler.	1	0	1	0
Metindeki söz sanatlarını tespit eder.	1	1	0	100
Deyim, atasözü ve özdeyişlerin metne katkısını belirler.	1	0	1	0
Metindeki iş ve işlem basamaklarını kavrar.	1	1	0	100
Yazdıklarını düzenler.	1	1	0	100
Metinle ilgili soruları cevaplar.	1	1	0	100
Metin türlerini ayırt eder.	1	1	0	100
Metindeki yardımcı fikirleri belirler.	1	1	0	100
Görsellerle ilgili soruları cevaplar.	1	0	1	0
Noktalama işaretlerine dikkat ederek sesli ve sessiz okur.	1	1	0	100
Metnin içeriğini yorumlar.	1	1	0	100
Grafik, tablo ve çizelgeyle sunulan bilgileri yorumlar.	1	1	0	100

Sözel (TAR)	S	D	Y	B%
Tarih				
Avrupa'daki gelişmelerin yansımaları bağlamında Osmanlı Devleti'nin yirminci yüzyılın başlarındaki siyasi ve sosyal	5	3	2	60
Mustafa Kemal'in çocukluk ve öğrenim hayatından hareketle onun kişilik özelliklerinin oluşumu hakkında çıkarımlar	4	4	0	100
Gençlik döneminde Mustafa Kemal'in fikir hayatını etkileyen önemli kişileri ve olayları kavrar.	1	1	0	100

Sözel (DİN)	S	D	Y	B%
Din K.ve A.B.				
Kader ve kaza inancını ayet ve hadislerle açıklar.	7	6	1	86
İnsanın ilmi, iradesi, sorumluluğu ile kader arasında ilişki kurar.	3	2	1	67

Sözel (İNG)	S	D	Y	B%
İngilizce				
Students will be able to understand short and simple texts about friendship.	5	5	0	100
Students will be able to interact with reasonable ease in structured situations and short conversations involving ac	3	3	0	100
Students will be able to understand the specific information in short conversations on everyday topics, such as acc	1	1	0	100
Students will be able to understand short and simple invitation letters, cards and e-mails.	1	1	0	100

Sayısal (MAT)	S	D	Y	B%
Matematik				
Verilen pozitif tam sayıların pozitif tam sayı çarpanlarını bulur, pozitif tam sayıların pozitif tam sayı çarpanlarını üslü	5	3	1	60
Üslü ifadelerle ilgili temel kuralları anlar, birbirine denk ifadeler oluşturur.	6	0	2	0
İki doğal sayının en büyük ortak bölenini (EBOB) ve en küçük ortak katını (EKOK) hesaplar, ilgili problemleri çözer.	6	1	2	17
Verilen iki doğal sayının aralarında asal olup olmadığını belirler.	2	2	0	100
Tam sayıların, tam sayı kuvvetlerini hesaplar.	1	1	0	100

Sayısal (FEN)	S	D	Y	B%
Fen				
Mevsimlerin oluşumuna yönelik tahminlerde bulunur.	13	9	4	69
İklim ve hava olayları arasındaki farkı açıklar.	6	4	2	67
İklim biliminin (Klimatoloji) bir bilim dalı olduğunu ve bu alanda çalışan uzmanlara İklim bilimci (klimatolog) adı verildiğini	1	1	0	100

SINAV SONUÇ BELGESİ							
İSTANBUL / BAYRAMPAŞA / PROF.MUHARREM ERGİN ORTAOKULU							
Öğrenci				Numara		Sınıf	
YAREN NISA GÜLER				1600		8A	
Puan Türü	Puan	Genel Ort.	Dereceler				
			Snf	Kurum	İlçe	İl	Genel
LGS	▲ 375,790	304,020	23	93	93	741	15551
Puanı Hesaplanan:			397	397	2638	80675	
Katılımlar:			34	397	397	2657	81088

Ders	Soru	Doğru	Yanlış	Net	Başarı %	Sınıf Ort.	Kurum Ort.	Genel Ort.
Türkçe	20	18	2	17,33	87	▲ 15,04	▲ 10,43	▲ 9,86
Tarih	10	8	2	7,33	73	▼ 8,29	▲ 5,84	▲ 5,31
Din K.ve A.B.	10	9	1	8,67	87	▲ 8,34	▲ 5,28	▲ 5,31
İngilizce	10	10	0	10,00	100	▲ 8,54	▲ 5,59	▲ 4,66
Matematik	20	4	11	0,33	2	▼ 7,25	▼ 2,98	▼ 2,38
Fen	20	16	4	14,67	73	▲ 14,12	▲ 7,98	▲ 7,59
Toplam:	90	65	20	58,33	65	▼ 61,58	▲ 38,08	▲ 35,11

Soru No	12345678901234567890
Sözel (TÜR)	ABBDDbBDAbDCCADACBCC
Cevap Anh.	ABBDDABDAADCCADACBCC
Sözel (TAR)	aBbADACDBD
Cevap Anh.	CBCADACDBD
Sözel (DİN)	aDDCBCABAD
Cevap Anh.	CDDCBCABAD
Sözel (İNG)	CAADBCABD
Cevap Anh.	CAADBCABD
Sayısal (MAT)	Cbad Ad acDac aDac
Cevap Anh.	CDBCABACBCADDBAACDBD
Sayısal (FEN)	BaCBbDCDABACBaADbBDA
Cevap Anh.	BCCBDDCDABACBCADABDA

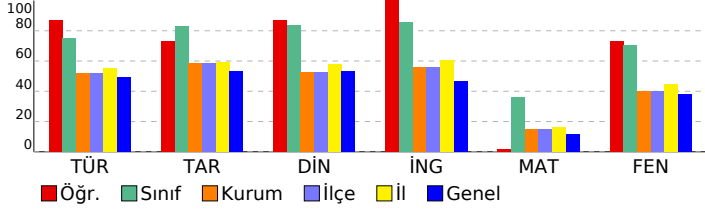

8. SINIF İŞLEYEN ZEKA TÜRKİYE GENELİ DENEME SINAVI

DERSLERE GÖRE BAŞARI ANALİZİ

Sözel (TÜR)	S	D	Y	B%
Türkçe				
Okudukları ile ilgili çıkarımlarda bulunur.	1	1	0	100
Metinler arasında karşılaştırma yapar.	1	1	0	100
Bağlamdan yararlanarak bilmediği kelime ve kelime gruplarının anlamını tahmin eder.	4	4	0	100
Filimsilerin cümledeki işlevlerini kavrar.	2	1	1	50
Metnin konusunu belirler.	1	1	0	100
Metindeki söz sanatlarını tespit eder.	1	1	0	100
Deyim, atasözü ve özdeyişlerin metne katkısını belirler.	1	1	0	100
Metindeki iş ve işlem basamaklarını kavrar.	1	0	1	0
Yazdıklarını düzenler.	1	1	0	100
Metinle ilgili soruları cevaplar.	1	1	0	100
Metin türlerini ayırt eder.	1	1	0	100
Metindeki yardımcı fikirleri belirler.	1	1	0	100
Görsellerle ilgili soruları cevaplar.	1	1	0	100
Noktalama işaretlerine dikkat ederek sesli ve sessiz okur.	1	1	0	100
Metnin içeriğini yorumlar.	1	1	0	100
Grafik, tablo ve çizelgeyle sunulan bilgileri yorumlar.	1	1	0	100

Sözel (TAR)	S	D	Y	B%
Tarih				
Avrupa'daki gelişmelerin yansımaları bağlamında Osmanlı Devleti'nin yirminci yüzyılın başlarındaki siyasi ve sosyal	5	3	2	60
Mustafa Kemal'in çocukluk ve öğrenim hayatından hareketle onun kişilik özelliklerinin oluşumu hakkında çıkarımlar	4	4	0	100
Gençlik döneminde Mustafa Kemal'in fikir hayatını etkileyen önemli kişileri ve olayları kavrar.	1	1	0	100

Sözel (DİN)	S	D	Y	B%
Din K.ve A.B.				
Kader ve kaza inancını ayet ve hadislerle açıklar.	7	6	1	86
İnsanın ilmi, iradesi, sorumluluğu ile kader arasında ilişki kurar.	3	3	0	100

Sözel (İNG)	S	D	Y	B%
İngilizce				
Students will be able to understand short and simple texts about friendship.	5	5	0	100
Students will be able to interact with reasonable ease in structured situations and short conversations involving ac	3	3	0	100
Students will be able to understand the specific information in short conversations on everyday topics, such as acc	1	1	0	100
Students will be able to understand short and simple invitation letters, cards and e-mails.	1	1	0	100

Sayısal (MAT)	S	D	Y	B%
Matematik				
Verilen pozitif tam sayıların pozitif tam sayı çarpanlarını bulur, pozitif tam sayıların pozitif tam sayı çarpanlarını üslü	5	2	3	40
Üslü ifadelerle ilgili temel kuralları anlar, birbirine denk ifadeler oluşturur.	6	0	4	0
İki doğal sayının en büyük ortak bölenini (EBOB) ve en küçük ortak katını (EKOK) hesaplar, ilgili problemleri çözer.	6	0	3	0
Verilen iki doğal sayının aralarında asal olup olmadığını belirler.	2	2	0	100
Tam sayıların, tam sayı kuvvetlerini hesaplar.	1	0	1	0

Sayısal (FEN)	S	D	Y	B%
Fen				
Mevsimlerin oluşumuna yönelik tahminlerde bulunur.	13	12	1	92
İklim ve hava olayları arasındaki farkı açıklar.	6	3	3	50
İklim biliminin (Klimatoloji) bir bilim dalı olduğunu ve bu alanda çalışan uzmanlara İklim bilimci (klimatolog) adı verildiğini	1	1	0	100

SINAV SONUÇ BELGESİ							
İSTANBUL / BAYRAMPAŞA / PROF.MUHARREM ERGİN ORTAOKULU							
Öğrenci				Numara		Sınıf	
YİĞİT ERŞAHİN				1486		8A	
Puan Türü	Puan	Genel Ort.	Dereceler				
			Snf	Kurum	İlçe	İl	Genel
LGS	▲ 437,750	304,020	7	13	13	151	2553
Puanı Hesaplanan:			397	397	2638	80675	
Katılımlar:			34	397	397	2657	81088

Ders	Soru	Doğru	Yanlış	Net	Başarı %	Sınıf Ort.	Kurum Ort.	Genel Ort.
Türkçe	20	17	3	16,00	80	▲ 15,04	▲ 10,43	▲ 9,86
Tarih	10	10	0	10,00	100	▲ 8,29	▲ 5,84	▲ 5,31
Din K.ve A.B.	10	10	0	10,00	100	▲ 8,34	▲ 5,28	▲ 5,31
İngilizce	10	10	0	10,00	100	▲ 8,54	▲ 5,59	▲ 4,66
Matematik	20	14	2	13,33	67	▲ 7,25	▲ 2,98	▲ 2,38
Fen	20	17	3	16,00	80	▲ 14,12	▲ 7,98	▲ 7,59
Toplam:	90	78	8	75,33	84	▲ 61,58	▲ 38,08	▲ 35,11

Soru No	12345678901234567890
Sözel (TÜR)	CBCABdDDABDdADCCADbA
Cevap Anh.	B CBCABDDABDAADCCADCA
Sözel (TAR)	CDCBCADADB
Cevap Anh.	B CDCBCADADB
Sözel (DİN)	CACDDCBDBA
Cevap Anh.	B CACDDCBDBA
Sözel (İNG)	BDCAADDBCA
Cevap Anh.	B BDCAADDBCA
Sayısal (MAT)	BDCD C bCBCAD cAACD
Cevap Anh.	B BDCDBCABACBCADDBAACD
Sayısal (FEN)	DABCCcbDCCcABACBCADAB
Cevap Anh.	B DABCCBDDCDABACBCADAB

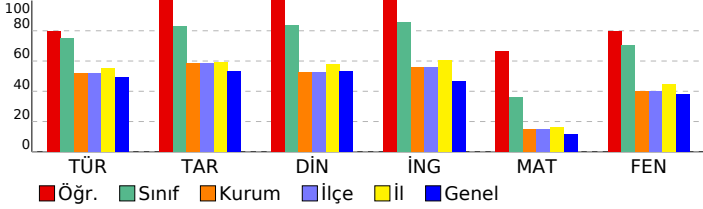

8. SINIF İŞLEYEN ZEKA TÜRKİYE GENELİ DENEME SINAVI

DERSLERE GÖRE BAŞARI ANALİZİ

Sözel (TÜR)	S	D	Y	B%
Türkçe				
Okudukları ile ilgili çıkarımlarda bulunur.	1	1	0	100
Metinler arasında karşılaştırma yapar.	1	1	0	100
Bağlamdan yararlanarak bilmediği kelime ve kelime gruplarının anlamını tahmin eder.	4	3	1	75
Filimsilerin cümledeki işlevlerini kavrar.	2	2	0	100
Metnin konusunu belirler.	1	1	0	100
Metindeki söz sanatlarını tespit eder.	1	1	0	100
Deyim, atasözü ve özdeyişlerin metne katkısını belirler.	1	0	1	0
Metindeki iş ve işlem basamaklarını kavrar.	1	1	0	100
Yazdıklarını düzenler.	1	1	0	100
Metinle ilgili soruları cevaplar.	1	1	0	100
Metin türlerini ayırır.	1	1	0	100
Metindeki yardımcı fikirleri belirler.	1	1	0	100
Görsellerle ilgili soruları cevaplar.	1	1	0	100
Noktalama işaretlerine dikkat ederek sesli ve sessiz okur.	1	1	0	100
Metnin içeriğini yorumlar.	1	1	0	100
Grafik, tablo ve çizelgeyle sunulan bilgileri yorumlar.	1	0	1	0

Sözel (TAR)	S	D	Y	B%
Tarih				
Avrupa'daki gelişmelerin yansımaları bağlamında Osmanlı Devleti'nin yirminci yüzyılın başlarındaki siyasi ve sosyal	5	5	0	100
Mustafa Kemal'in çocukluk ve öğrenim hayatından hareketle onun kişilik özelliklerinin oluşumu hakkında çıkarımlar	4	4	0	100
Gençlik döneminde Mustafa Kemal'in fikir hayatını etkileyen önemli kişileri ve olayları kavrar.	1	1	0	100

Sözel (DİN)	S	D	Y	B%
Din K.ve A.B.				
Kader ve kaza inancını ayet ve hadislerle açıklar.	7	7	0	100
İnsanın ilmi, iradesi, sorumluluğu ile kader arasında ilişki kurar.	3	3	0	100

Sözel (İNG)	S	D	Y	B%
İngilizce				
Students will be able to understand short and simple texts about friendship.	5	5	0	100
Students will be able to interact with reasonable ease in structured situations and short conversations involving ac	3	3	0	100
Students will be able to understand the specific information in short conversations on everyday topics, such as acc	1	1	0	100
Students will be able to understand short and simple invitation letters, cards and e-mails.	1	1	0	100

Sayısal (MAT)	S	D	Y	B%
Matematik				
Verilen pozitif tam sayıların pozitif tam sayı çarpımlarını bulur, pozitif tam sayıların pozitif tam sayı çarpımlarını üslü	5	4	0	80
Üslü ifadelerle ilgili temel kuralları anlar, birbirine denk ifadeler oluşturur.	6	3	0	50
İki doğal sayının en büyük ortak bölenini (EBOB) ve en küçük ortak katını (EKOK) hesaplar, ilgili problemleri çözer.	6	6	0	100
Verilen iki doğal sayının aralarında asal olup olmadığını belirler.	2	1	1	50
Tam sayıların, tam sayı kuvvetlerini hesaplar.	1	0	1	0

Sayısal (FEN)	S	D	Y	B%
Fen				
Mevsimlerin oluşumuna yönelik tahminlerde bulunur.	13	12	1	92
İklim ve hava olayları arasındaki farkı açıklar.	6	4	2	67
İklim biliminin (Klimatoloji) bir bilim dalı olduğunu ve bu alanda çalışan uzmanlara İklim bilimci (klimatolog) adı verildiğini	1	1	0	100

SINAV SONUÇ BELGESİ							
İSTANBUL / BAYRAMPAŞA / PROF.MUHARREM ERGİN ORTAOKULU							
Öğrenci			Numara	Sınıf			
YUSUF EFE KOL			1141	8A			
Puan Türü	Puan	Genel Ort.	Dereceler				
			Snf	Kurum	İlçe	İl	Genel
LGS	▲ 400,922	304,020	16	40	40	441	8816
Puanı Hesaplanan:			397	397	2638	80675	
Katılımlar:			34	397	397	2657	81088

Ders	Soru	Doğru	Yanlış	Net	Başarı %	Sınıf Ort.	Kurum Ort.	Genel Ort.
Türkçe	20	16	3	15,00	75	▼ 15,04	▲ 10,43	▲ 9,86
Tarih	10	10	0	10,00	100	▲ 8,29	▲ 5,84	▲ 5,31
Din K.ve A.B.	10	10	0	10,00	100	▲ 8,34	▲ 5,28	▲ 5,31
İngilizce	10	10	0	10,00	100	▲ 8,54	▲ 5,59	▲ 4,66
Matematik	20	7	1	6,67	33	▼ 7,25	▲ 2,98	▲ 2,38
Fen	20	16	3	15,00	75	▲ 14,12	▲ 7,98	▲ 7,59
Toplam:	90	69	7	66,67	74	▲ 61,58	▲ 38,08	▲ 35,11

Soru No	12345678901234567890
Sözel (TÜR)	CBCABcaDABD ADCdADCA
Cevap Anh.	B CBCABBDDABDAADCCADCA
Sözel (TAR)	CDCBCADADB
Cevap Anh.	B CDCBCADADB
Sözel (DİN)	CACDDCBDBA
Cevap Anh.	B CACDDCBDBA
Sözel (İNG)	BDCAADDBCA
Cevap Anh.	B BDCAADDBCA
Sayısal (MAT)	BDCD C A a D
Cevap Anh.	B BDCDBCABACBCADDBAACD
Sayısal (FEN)	aABCCBDDCcABdCB ADAB
Cevap Anh.	B DABCCBDDCDABACBCADAB

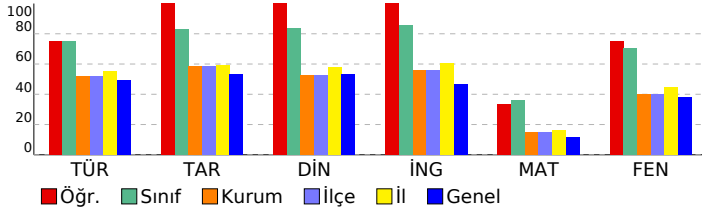

8. SINIF İŞLEYEN ZEKA TÜRKİYE GENELİ DENEME SINAVI

DERSLERE GÖRE BAŞARI ANALİZİ

Sözel (TÜR)	S	D	Y	B%
Türkçe				
Okudukları ile ilgili çıkarımlarda bulunur.	1	1	0	100
Metinler arasında karşılaştırma yapar.	1	1	0	100
Bağlamdan yararlanarak bilmediği kelime ve kelime gruplarının anlamını tahmin eder.	4	2	2	50
Filimsilerin cümledeki işlevlerini kavrar.	2	2	0	100
Metnin konusunu belirler.	1	1	0	100
Metindeki söz sanatlarını tespit eder.	1	1	0	100
Deyim, atasözü ve özyeşilerin metne katkısını belirler.	1	0	0	0
Metindeki iş ve işlem basamaklarını kavrar.	1	1	0	100
Yazdıklarını düzenler.	1	1	0	100
Metinle ilgili soruları cevaplar.	1	1	0	100
Metin türlerini ayırt eder.	1	0	1	0
Metindeki yardımcı fikirleri belirler.	1	1	0	100
Görsellerle ilgili soruları cevaplar.	1	1	0	100
Noktalama işaretlerine dikkat ederek sesli ve sessiz okur.	1	1	0	100
Metnin içeriğini yorumlar.	1	1	0	100
Grafik, tablo ve çizelgeyle sunulan bilgileri yorumlar.	1	1	0	100

Sözel (TAR)	S	D	Y	B%
Tarih				
Avrupa'daki gelişmelerin yansımaları bağlamında Osmanlı Devleti'nin yirminci yüzyılın başlarındaki siyasi ve sosyal	5	5	0	100
Mustafa Kemal'in çocukluk ve öğrenim hayatından hareketle onun kişilik özelliklerinin oluşumu hakkında çıkarımlar	4	4	0	100
Gençlik döneminde Mustafa Kemal'in fikir hayatını etkileyen önemli kişileri ve olayları kavrar.	1	1	0	100

Sözel (DİN)	S	D	Y	B%
Din K.ve A.B.				
Kader ve kaza inancını ayet ve hadislerle açıklar.	7	7	0	100
İnsanın ilmi, iradesi, sorumluluğu ile kader arasında ilişki kurar.	3	3	0	100

Sözel (İNG)	S	D	Y	B%
İngilizce				
Students will be able to understand short and simple texts about friendship.	5	5	0	100
Students will be able to interact with reasonable ease in structured situations and short conversations involving ac	3	3	0	100
Students will be able to understand the specific information in short conversations on everyday topics, such as acc	1	1	0	100
Students will be able to understand short and simple invitation letters, cards and e-mails.	1	1	0	100

Sayısal (MAT)	S	D	Y	B%
Matematik				
Verilen pozitif tam sayıların pozitif tam sayı çarpanlarını bulur, pozitif tam sayıların pozitif tam sayı çarpanlarını üslü	5	1	0	20
Üslü ifadelerle ilgili temel kuralları anlar, birbirine denk ifadeler oluşturur.	6	1	0	17
İki doğal sayının en büyük ortak bölenini (EBOB) ve en küçük ortak katını (EKOK) hesaplar, ilgili problemleri çözer.	6	3	1	50
Verilen iki doğal sayının aralarında asal olup olmadığını belirler.	2	2	0	100
Tam sayıların, tam sayı kuvvetlerini hesaplar.	1	0	0	0

Sayısal (FEN)	S	D	Y	B%
Fen				
Mevsimlerin oluşumuna yönelik tahminlerde bulunur.	13	12	1	92
İklim ve hava olayları arasındaki farkı açıklar.	6	3	2	50
İklim biliminin (Klimatoloji) bir bilim dalı olduğunu ve bu alanda çalışan uzmanlara İklim bilimci (klimatolog) adı veri	1	1	0	100

SINAV SONUÇ BELGESİ							
İSTANBUL / BAYRAMPAŞA / PROF.MUHARREM ERGİN ORTAOKULU							
Öğrenci			Numara	Sınıf			
ZEYNEP AZRA DERE			1102	8A			
Puan Türü	Puan	Genel Ort.	Dereceler				
			Snf	Kurum	İlçe	İl	Genel
LGS	▲ 449,204	304,020	5	8	8	95	1496
Puanı Hesaplanan:			397	397	2638	80675	
Katılımlar:			34	397	397	2657	81088

Ders	Soru	Doğru	Yanlış	Net	Başarı %	Sınıf Ort.	Kurum Ort.	Genel Ort.
Türkçe	20	17	3	16,00	80	▲ 15,04	▲ 10,43	▲ 9,86
Tarih	10	9	1	8,67	87	▲ 8,29	▲ 5,84	▲ 5,31
Din K.ve A.B.	10	10	0	10,00	100	▲ 8,34	▲ 5,28	▲ 5,31
İngilizce	10	10	0	10,00	100	▲ 8,54	▲ 5,59	▲ 4,66
Matematik	20	13	1	12,67	63	▲ 7,25	▲ 2,98	▲ 2,38
Fen	20	20	0	20,00	100	▲ 14,12	▲ 7,98	▲ 7,59
Toplam:	90	79	5	77,33	86	▲ 61,58	▲ 38,08	▲ 35,11

Soru No	12345678901234567890
Sözel (TÜR)	ABBDcABDdADCCADbCBCC
Cevap Anh.	A
Sözel (TAR)	CBCAbACDBD
Cevap Anh.	A
Sözel (DİN)	CDDCBCABAD
Cevap Anh.	A
Sözel (İNG)	CAADBCABD
Cevap Anh.	A
Sayısal (MAT)	CDaCABA CADD AC B
Cevap Anh.	A
Sayısal (FEN)	BCCBDDCDABACBCADABDA
Cevap Anh.	A

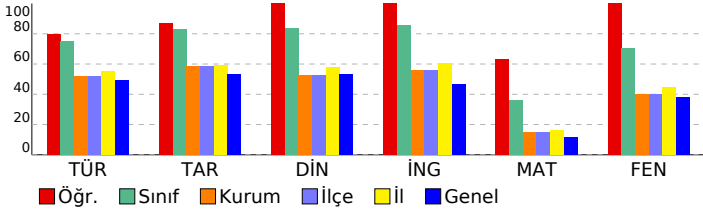

8. SINIF İŞLEYEN ZEKA TÜRKİYE GENELİ DENEME SINAVI

DERSLERE GÖRE BAŞARI ANALİZİ

Sözel (TÜR)	S	D	Y	B%
Türkçe	1	1	0	100
Okudukları ile ilgili çıkarımlarda bulunur.	1	1	0	100
Metinler arasında karşılaştırma yapar.	1	1	0	100
Bağlamdan yararlanarak bilmediği kelime ve kelime gruplarının anlamını tahmin eder.	4	3	1	75
Filimsilerin cümledeki işlevlerini kavrar.	2	2	0	100
Metnin konusunu belirler.	1	1	0	100
Metindeki söz sanatlarını tespit eder.	1	1	0	100
Deyim, atasözü ve özyeşilerin metne katkısını belirler.	1	0	1	0
Metindeki iş ve işlem basamaklarını kavrar.	1	1	0	100
Yazdıklarını düzenler.	1	1	0	100
Metinle ilgili soruları cevaplar.	1	1	0	100
Metin türlerini ayırt eder.	1	1	0	100
Metindeki yardımcı fikirleri belirler.	1	1	0	100
Görsellerle ilgili soruları cevaplar.	1	0	1	0
Noktalama işaretlerine dikkat ederek sesli ve sessiz okur.	1	1	0	100
Metnin içeriğini yorumlar.	1	1	0	100
Grafik, tablo ve çizelgeyle sunulan bilgileri yorumlar.	1	1	0	100

Sözel (TAR)	S	D	Y	B%
Tarih	5	4	1	80
Avrupa'daki gelişmelerin yansımaları bağlamında Osmanlı Devleti'nin yirminci yüzyılın başlarındaki siyasi ve sosyal	5	4	1	80
Mustafa Kemal'in çocukluk ve öğrenim hayatından hareketle onun kişilik özelliklerinin oluşumu hakkında çıkarımlar	4	4	0	100
Gençlik döneminde Mustafa Kemal'in fikir hayatını etkileyen önemli kişileri ve olayları kavrar.	1	1	0	100

Sözel (DİN)	S	D	Y	B%
Din K.ve A.B.	7	7	0	100
Kader ve kaza inancını ayet ve hadislerle açıklar.	7	7	0	100
İnsanın ilmi, iradesi, sorumluluğu ile kader arasında ilişki kurar.	3	3	0	100

Sözel (İNG)	S	D	Y	B%
İngilizce	5	5	0	100
Students will be able to understand short and simple texts about friendship.	5	5	0	100
Students will be able to interact with reasonable ease in structured situations and short conversations involving ac	3	3	0	100
Students will be able to understand the specific information in short conversations on everyday topics, such as acc	1	1	0	100
Students will be able to understand short and simple invitation letters, cards and e-mails.	1	1	0	100

Sayısal (MAT)	S	D	Y	B%
Matematik	5	5	0	100
Verilen pozitif tam sayıların pozitif tam sayı çarpanlarını bulur, pozitif tam sayıların pozitif tam sayı çarpanlarını üslü	5	5	0	100
Üslü ifadelerle ilgili temel kuralları anlar, birbirine denk ifadeler oluşturur.	6	4	1	67
İki doğal sayının en büyük ortak bölenini (EBOB) ve en küçük ortak katını (EKOK) hesaplar, ilgili problemleri çözer.	6	3	0	50
Verilen iki doğal sayının aralarında asal olup olmadığını belirler.	2	1	0	50
Tam sayıların, tam sayı kuvvetlerini hesaplar.	1	0	0	0

Sayısal (FEN)	S	D	Y	B%
Fen	13	13	0	100
Mevsimlerin oluşumuna yönelik tahminlerde bulunur.	13	13	0	100
İklim ve hava olayları arasındaki farkı açıklar.	6	6	0	100
İklim biliminin (Klimatoloji) bir bilim dalı olduğunu ve bu alanda çalışan uzmanlara iklim bilimci (klimatolog) adı verildiğini	1	1	0	100

SINAV SONUÇ BELGESİ							
İSTANBUL / BAYRAMPAŞA / PROF.MUHARREM ERGİN ORTAOKULU							
Öğrenci			Numara	Sınıf			
ZEYNEP DURU ÖZLÜ			810	8A			
Puan Türü	Puan	Genel Ort.	Dereceler				
			Snf	Kurum	İlçe	İl	Genel
LGS	▲ 415,113	304,020	12	27	27	320	5875
Puanı Hesaplanan:			397	397	2638	80675	
Katılımlar:			34	397	397	2657	81088

Ders	Soru	Doğru	Yanlış	Net	Başarı %	Sınıf Ort.	Kurum Ort.	Genel Ort.
Türkçe	20	17	2	16,33	82	▲ 15,04	▲ 10,43	▲ 9,86
Tarih	10	9	0	9,00	90	▲ 8,29	▲ 5,84	▲ 5,31
Din K.ve A.B.	10	9	1	8,67	87	▲ 8,34	▲ 5,28	▲ 5,31
İngilizce	10	9	1	8,67	87	▲ 8,54	▲ 5,59	▲ 4,66
Matematik	20	14	2	13,33	67	▲ 7,25	▲ 2,98	▲ 2,38
Fen	20	13	4	11,67	58	▼ 14,12	▲ 7,98	▲ 7,59
Toplam:	90	71	10	67,67	75	▲ 61,58	▲ 38,08	▲ 35,11

Soru No	12345678901234567890
Sözel (TÜR)	CBCABB DABDAAaCCADcd
Cevap Anh.	B CBCABBDDABDAADCCADCA
Sözel (TAR)	DCBCADADB
Cevap Anh.	B CDCBCADADB
Sözel (DİN)	CACDaCBDBA
Cevap Anh.	B CACDDCBDBA
Sözel (İNG)	BaCAADDBCA
Cevap Anh.	B BDCAADDBCA
Sayısal (MAT)	B CbBC bCBCADD AACD
Cevap Anh.	B BDCBCABACBCADDDBAACD
Sayısal (FEN)	DABCdcbDCCABAC AD B
Cevap Anh.	B DABCCBDDCDABACBCADAB

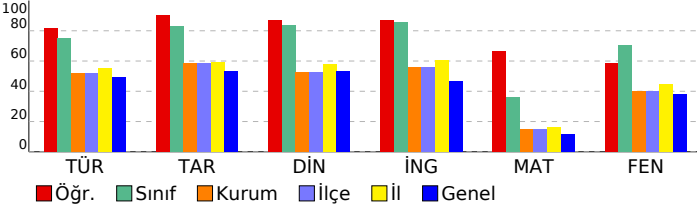

8. SINIF İŞLEYEN ZEKA TÜRKİYE GENELİ DENEME SINAVI

DERSLERE GÖRE BAŞARI ANALİZİ

Sözel (TÜR)	S	D	Y	B%
Türkçe				
Okudukları ile ilgili çıkarımlarda bulunur.	1	1	0	100
Metinler arasında karşılaştırma yapar.	1	1	0	100
Bağlamdan yararlanarak bilmediği kelime ve kelime gruplarının anlamını tahmin eder.	4	3	0	75
Filimsilerin cümledeki işlevlerini kavrar.	2	2	0	100
Metnin konusunu belirler.	1	1	0	100
Metindeki söz sanatlarını tespit eder.	1	1	0	100
Deyim, atasözü ve özdeyişlerin metne katkısını belirler.	1	1	0	100
Metindeki iş ve işlem basamaklarını kavrar.	1	1	0	100
Yazdıklarını düzenler.	1	0	1	0
Metinle ilgili soruları cevaplar.	1	1	0	100
Metin türlerini ayırt eder.	1	1	0	100
Metindeki yardımcı fikirleri belirler.	1	1	0	100
Görsellerle ilgili soruları cevaplar.	1	0	1	0
Noktalama işaretlerine dikkat ederek sesli ve sessiz okur.	1	1	0	100
Metnin içeriğini yorumlar.	1	1	0	100
Grafik, tablo ve çizelgeyle sunulan bilgileri yorumlar.	1	1	0	100

Sözel (TAR)	S	D	Y	B%
Tarih				
Avrupa'daki gelişmelerin yansımaları bağlamında Osmanlı Devleti'nin yirminci yüzyılın başlarındaki siyasi ve sosyal	5	5	0	100
Mustafa Kemal'in çocukluk ve öğrenim hayatından hareketle onun kişilik özelliklerinin oluşumu hakkında çıkarımlar	4	3	0	75
Gençlik döneminde Mustafa Kemal'in fikir hayatını etkileyen önemli kişileri ve olayları kavrar.	1	1	0	100

Sözel (DİN)	S	D	Y	B%
Din K.ve A.B.				
Kader ve kaza inancını ayet ve hadislerle açıklar.	7	6	1	86
İnsanın ilmi, iradesi, sorumluluğu ile kader arasında ilişki kurar.	3	3	0	100

Sözel (İNG)	S	D	Y	B%
İngilizce				
Students will be able to understand short and simple texts about friendship.	5	5	0	100
Students will be able to interact with reasonable ease in structured situations and short conversations involving ac	3	2	1	67
Students will be able to understand the specific information in short conversations on everyday topics, such as acc	1	1	0	100
Students will be able to understand short and simple invitation letters, cards and e-mails.	1	1	0	100

Sayısal (MAT)	S	D	Y	B%
Matematik				
Verilen pozitif tam sayıların pozitif tam sayı çarpanlarını bulur, pozitif tam sayıların pozitif tam sayı çarpanlarını üslü	5	5	0	100
Üslü ifadelerle ilgili temel kuralları anlar, birbirine denk ifadeler oluşturur.	6	3	1	50
İki doğal sayının en büyük ortak bölenini (EBOB) ve en küçük ortak katını (EKOK) hesaplar, ilgili problemleri çözer.	6	5	0	83
Verilen iki doğal sayının aralarında asal olup olmadığını belirler.	2	1	1	50
Tam sayıların, tam sayı kuvvetlerini hesaplar.	1	0	0	0

Sayısal (FEN)	S	D	Y	B%
Fen				
Mevsimlerin oluşumuna yönelik tahminlerde bulunur.	13	9	2	69
İklim ve hava olayları arasındaki farkı açıklar.	6	3	2	50
İklim biliminin (Klimatoloji) bir bilim dalı olduğunu ve bu alanda çalışan uzmanlara İklim bilimci (klimatolog) adı verildiğini	1	1	0	100

SINAV SONUÇ BELGESİ							
İSTANBUL / BAYRAMPAŞA / PROF.MUHARREM ERGİN ORTAOKULU							
Öğrenci			Numara	Sınıf			
ALPEREN GÜ			220	8B			
Puan Türü	Puan	Genel Ort.	Dereceler				
			Snf	Kurum	İlçe	İl	Genel
LGS	▲ 379,008	304,020	14	82	82	692	14607
Puanı Hesaplanan:			397	397	2638	80675	
Katılımlar:			33	397	397	2657	81088

Ders	Soru	Doğru	Yanlış	Net	Başarı %	Sınıf Ort.	Kurum Ort.	Genel Ort.
Türkçe	20	16	4	14,67	73	▲ 14,45	▲ 10,43	▲ 9,86
Tarih	10	9	1	8,67	87	▲ 7,55	▲ 5,84	▲ 5,31
Din K.ve A.B.	10	8	2	7,33	73	▼ 7,50	▲ 5,28	▲ 5,31
İngilizce	10	9	1	8,67	87	▲ 8,58	▲ 5,59	▲ 4,66
Matematik	20	6	2	5,33	27	▲ 5,09	▲ 2,98	▲ 2,38
Fen	20	15	4	13,67	68	▲ 11,08	▲ 7,98	▲ 7,59
Toplam:	90	63	14	58,33	65	▲ 54,23	▲ 38,08	▲ 35,11

Soru No	1 2 3 4 5 6 7 8 9 0 1 2 3 4 5 6 7 8 9 0
Sözel (TÜR)	CBCAaBDDABDAAaCCdDbA
Cevap Anh.	B
Sözel (TAR)	CDCaCADADB
Cevap Anh.	B
Sözel (DİN)	CAdDDCcDBA
Cevap Anh.	B
Sözel (İNG)	BbCAADDBCA
Cevap Anh.	B
Sayısal (MAT)	B d A Ba ACD
Cevap Anh.	B
Sayısal (FEN)	cABCCBDDCDdBACcCAc B
Cevap Anh.	B

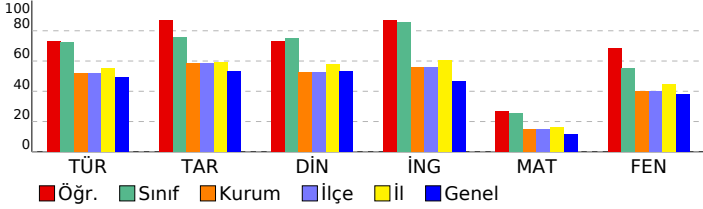

8. SINIF İŞLEYEN ZEKA TÜRKİYE GENELİ DENEME SINAVI

DERSLERE GÖRE BAŞARI ANALİZİ

Sözel (TÜR)	S	D	Y	B%
Türkçe	1	1	0	100
Okudukları ile ilgili çıkarımlarda bulunur.	1	1	0	100
Metinler arasında karşılaştırma yapar.	1	0	1	0
Bağlamdan yararlanarak bilmediği kelime ve kelime gruplarının anlamını tahmin eder.	4	4	0	100
Filimsilerin cümledeki işlevlerini kavrar.	2	1	1	50
Metnin konusunu belirler.	1	1	0	100
Metindeki söz sanatlarını tespit eder.	1	1	0	100
Deyim, atasözü ve özdeyişlerin metne katkısını belirler.	1	1	0	100
Metindeki iş ve işlem basamaklarını kavrar.	1	1	0	100
Yazdıklarını düzenler.	1	0	1	0
Metinle ilgili soruları cevaplar.	1	1	0	100
Metin türlerini ayırt eder.	1	1	0	100
Metindeki yardımcı fikirleri belirler.	1	1	0	100
Görsellerle ilgili soruları cevaplar.	1	1	0	100
Noktalama işaretlerine dikkat ederek sesli ve sessiz okur.	1	1	0	100
Metnin içeriğini yorumlar.	1	1	0	100
Grafik, tablo ve çizelgeyle sunulan bilgileri yorumlar.	1	0	1	0

Sözel (TAR)	S	D	Y	B%
Tarih	5	4	1	80
Avrupa'daki gelişmelerin yansımaları bağlamında Osmanlı Devleti'nin yirminci yüzyılın başlarındaki siyasi ve sosyal	5	4	1	80
Mustafa Kemal'in çocukluk ve öğrenim hayatından hareketle onun kişilik özelliklerinin oluşumu hakkında çıkarımlar	4	4	0	100
Gençlik döneminde Mustafa Kemal'in fikir hayatını etkileyen önemli kişileri ve olayları kavrar.	1	1	0	100

Sözel (DİN)	S	D	Y	B%
Din K.ve A.B.	7	6	1	86
Kader ve kaza inancını ayet ve hadislerle açıklar.	7	6	1	86
İnsanın ilmi, iradesi, sorumluluğu ile kader arasında ilişki kurar.	3	2	1	67

Sözel (İNG)	S	D	Y	B%
İngilizce	5	5	0	100
Students will be able to understand short and simple texts about friendship.	5	5	0	100
Students will be able to interact with reasonable ease in structured situations and short conversations involving ac	3	2	1	67
Students will be able to understand the specific information in short conversations on everyday topics, such as acc	1	1	0	100
Students will be able to understand short and simple invitation letters, cards and e-mails.	1	1	0	100

Sayısal (MAT)	S	D	Y	B%
Matematik	6	3	1	50
Verilen pozitif tam sayıların pozitif tam sayı çarpanlarını bulur, pozitif tam sayıların pozitif tam sayı çarpanlarını üslü	5	1	0	20
Üslü ifadelerle ilgili temel kuralları anlar, birbirine denk ifadeler oluşturur.	6	0	1	0
İki doğal sayının en büyük ortak bölenini (EBOB) ve en küçük ortak katını (EKOK) hesaplar, ilgili problemleri çözer.	6	3	1	50
Verilen iki doğal sayının aralarında asal olup olmadığını belirler.	2	2	0	100
Tam sayıların, tam sayı kuvvetlerini hesaplar.	1	0	0	0

Sayısal (FEN)	S	D	Y	B%
Fen	13	9	3	69
Mevsimlerin oluşumuna yönelik tahminlerde bulunur.	13	9	3	69
İklim ve hava olayları arasındaki farkı açıklar.	6	5	1	83
İklim biliminin (klimatoloji) bir bilim dalı olduğunu ve bu alanda çalışan uzmanlara iklim bilimci (klimatolog) adı verildiğini	1	1	0	100

SINAV SONUÇ BELGESİ							
İSTANBUL / BAYRAMPAŞA / PROF.MUHARREM ERGİN ORTAOKULU							
Öğrenci				Numara		Sınıf	
ASUDE KARAMAN				1785		8B	
Puan Türü	Puan	Genel Ort.	Dereceler				
			Snf	Kurum	İlçe	İl	Genel
LGS	▲ 382,159	304,020	13	77	77	654	13669
Puanı Hesaplanan:			397	397	2638	80675	
Katılımlar:			33	397	397	2657	81088

Ders	Soru	Doğru	Yanlış	Net	Başarı %	Sınıf Ort.	Kurum Ort.	Genel Ort.
Türkçe	20	19	1	18,67	93	▲ 14,45	▲ 10,43	▲ 9,86
Tarih	10	7	3	6,00	60	▼ 7,55	▲ 5,84	▲ 5,31
Din K.ve A.B.	10	9	0	9,00	90	▲ 7,50	▲ 5,28	▲ 5,31
İngilizce	10	8	2	7,33	73	▼ 8,58	▲ 5,59	▲ 4,66
Matematik	20	8	7	5,67	28	▲ 5,09	▲ 2,98	▲ 2,38
Fen	20	13	7	10,67	53	▼ 11,08	▲ 7,98	▲ 7,59
Toplam:	90	64	20	57,33	64	▲ 54,23	▲ 38,08	▲ 35,11

Soru No	12345678901234567890
Sözel (TÜR)	ABBDDABDcADCCADACBCC
Cevap Anh.	A
Sözel (TAR)	CBaADAacBD
Cevap Anh.	A
Sözel (DİN)	CDDC CABAD
Cevap Anh.	A
Sözel (İNG)	CAADDBCbBc
Cevap Anh.	A
Sayısal (MAT)	Ca C abdBbADaa CDB
Cevap Anh.	A
Sayısal (FEN)	BdCcbDdcAaACBCAaABDA
Cevap Anh.	A

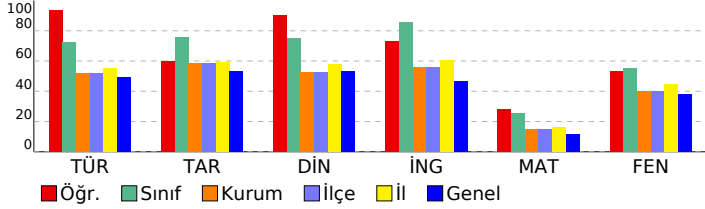

8. SINIF İŞLEYEN ZEKA TÜRKİYE GENELİ DENEME SINAVI

DERSLERE GÖRE BAŞARI ANALİZİ

Sözel (TÜR)	S	D	Y	B%
Türkçe				
Okudukları ile ilgili çıkarımlarda bulunur.	1	1	0	100
Metinler arasında karşılaştırma yapar.	1	1	0	100
Bağlamdan yararlanarak bilmediği kelime ve kelime gruplarının anlamını tahmin eder.	4	4	0	100
Filimsilerin cümledeki işlevlerini kavrar.	2	2	0	100
Metnin konusunu belirler.	1	1	0	100
Metindeki söz sanatlarını tespit eder.	1	1	0	100
Deyim, atasözü ve özdeyişlerin metne katkısını belirler.	1	0	1	0
Metindeki iş ve işlem basamaklarını kavrar.	1	1	0	100
Yazdıklarını düzenler.	1	1	0	100
Metinle ilgili soruları cevaplar.	1	1	0	100
Metin türlerini ayırt eder.	1	1	0	100
Metindeki yardımcı fikirleri belirler.	1	1	0	100
Görsellerle ilgili soruları cevaplar.	1	1	0	100
Noktalama işaretlerine dikkat ederek sesli ve sessiz okur.	1	1	0	100
Metnin içeriğini yorumlar.	1	1	0	100
Grafik, tablo ve çizelgeyle sunulan bilgileri yorumlar.	1	1	0	100

Sözel (TAR)	S	D	Y	B%
Tarih				
Avrupa'daki gelişmelerin yansımaları bağlamında Osmanlı Devleti'nin yirminci yüzyılın başlarındaki siyasi ve sosyal	5	3	2	60
Mustafa Kemal'in çocukluk ve öğrenim hayatından hareketle onun kişilik özelliklerinin oluşumu hakkında çıkarımlar	4	3	1	75
Gençlik döneminde Mustafa Kemal'in fikir hayatını etkileyen önemli kişileri ve olayları kavrar.	1	1	0	100

Sözel (DİN)	S	D	Y	B%
Din K.ve A.B.				
Kader ve kaza inancını ayet ve hadislerle açıklar.	7	7	0	100
İnsanın ilmi, iradesi, sorumluluğu ile kader arasında ilişki kurar.	3	2	0	67

Sözel (İNG)	S	D	Y	B%
İngilizce				
Students will be able to understand short and simple texts about friendship.	5	5	0	100
Students will be able to interact with reasonable ease in structured situations and short conversations involving ac	3	2	1	67
Students will be able to understand the specific information in short conversations on everyday topics, such as acc	1	1	0	100
Students will be able to understand short and simple invitation letters, cards and e-mails.	1	0	1	0

Sayısal (MAT)	S	D	Y	B%
Matematik				
Verilen pozitif tam sayıların pozitif tam sayı çarpanlarını bulur, pozitif tam sayıların pozitif tam sayı çarpanlarını üslü	5	4	1	80
Üslü ifadelerle ilgili temel kuralları anlar, birbirine denk ifadeler oluşturur.	6	0	4	0
İki doğal sayının en büyük ortak bölenini (EBOB) ve en küçük ortak katını (EKOK) hesaplar, ilgili problemleri çözer.	6	3	0	50
Verilen iki doğal sayının aralarında asal olup olmadığını belirler.	2	1	1	50
Tam sayıların, tam sayı kuvvetlerini hesaplar.	1	0	1	0

Sayısal (FEN)	S	D	Y	B%
Fen				
Mevsimlerin oluşumuna yönelik tahminlerde bulunur.	13	9	4	69
İklim ve hava olayları arasındaki farkı açıklar.	6	3	3	50
İklim biliminin (klimatoloji) bir bilim dalı olduğunu ve bu alanda çalışan uzmanlara iklim bilimci (klimatolog) adı verildiğini	1	1	0	100

SINAV SONUÇ BELGESİ							
İSTANBUL / BAYRAMPAŞA / PROF.MUHARREM ERGİN ORTAOKULU							
Öğrenci				Numara		Sınıf	
AYŞE BEYZA ŞEN				1282		8B	
Puan Türü	Puan	Genel Ort.	Dereceler				
			Snf	Kurum	İlçe	İl	Genel
LGS	▲ 412,063	304,020	4	29	29	339	6445
Puanı Hesaplanan:			397	397	2638	80675	
Katılımlar:			33	397	397	2657	81088

Ders	Soru	Doğru	Yanlış	Net	Başarı %	Sınıf Ort.	Kurum Ort.	Genel Ort.
Türkçe	20	17	3	16,00	80	▲ 14,45	▲ 10,43	▲ 9,86
Tarih	10	10	0	10,00	100	▲ 7,55	▲ 5,84	▲ 5,31
Din K.ve A.B.	10	10	0	10,00	100	▲ 7,50	▲ 5,28	▲ 5,31
İngilizce	10	10	0	10,00	100	▲ 8,58	▲ 5,59	▲ 4,66
Matematik	20	9	9	6,00	30	▲ 5,09	▲ 2,98	▲ 2,38
Fen	20	18	2	17,33	87	▲ 11,08	▲ 7,98	▲ 7,59
Toplam:	90	74	14	69,33	77	▲ 54,23	▲ 38,08	▲ 35,11

Soru No	12345678901234567890
Sözel (TÜR)	ABdDDABDcADCCADACBbc
Cevap Anh.	ABBDDABDAADCCADACBCC
Sözel (TAR)	CBCADACBDB
Cevap Anh.	A CBCADACBDB
Sözel (DİN)	CDDCBCABAD
Cevap Anh.	A CDDCBCABAD
Sözel (İNG)	CAADDBCABD
Cevap Anh.	A CAADDBCABD
Sayısal (MAT)	abaCbBbdccAD dbACDB
Cevap Anh.	A CDBCABACBCADDBAACDBD
Sayısal (FEN)	BCCcDDCcABACBCADABDA
Cevap Anh.	A BCCBDDCDBACBCADABDA

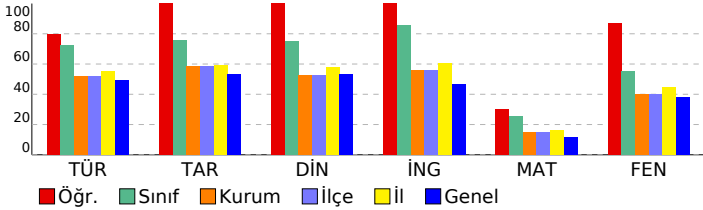

8. SINIF İŞLEYEN ZEKA TÜRKİYE GENELİ DENEME SINAVI

DERSLERE GÖRE BAŞARI ANALİZİ

Sözel (TÜR)	S	D	Y	B%
Türkçe				
Okudukları ile ilgili çıkarımlarda bulunur.	1	1	0	100
Metinler arasında karşılaştırma yapar.	1	1	0	100
Bağlamdan yararlanarak bilmediği kelime ve kelime gruplarının anlamını tahmin eder.	4	3	1	75
Filimsilerin cümledeki işlevlerini kavrar.	2	2	0	100
Metnin konusunu belirler.	1	1	0	100
Metindeki söz sanatlarını tespit eder.	1	1	0	100
Deyim, atasözü ve özdeyişlerin metne katkısını belirler.	1	0	1	0
Metindeki iş ve işlem basamaklarını kavrar.	1	1	0	100
Yazdıklarını düzenler.	1	1	0	100
Metinle ilgili soruları cevaplar.	1	1	0	100
Metin türlerini ayırt eder.	1	1	0	100
Metindeki yardımcı fikirleri belirler.	1	1	0	100
Görsellerle ilgili soruları cevaplar.	1	1	0	100
Noktalama işaretlerine dikkat ederek sesli ve sessiz okur.	1	1	0	100
Metnin içeriğini yorumlar.	1	0	1	0
Grafik, tablo ve çizelgeyle sunulan bilgileri yorumlar.	1	1	0	100

Sözel (TAR)	S	D	Y	B%
Tarih				
Avrupa'daki gelişmelerin yansımaları bağlamında Osmanlı Devleti'nin yirminci yüzyılın başlarındaki siyasi ve sosyal	5	5	0	100
Mustafa Kemal'in çocukluk ve öğrenim hayatından hareketle onun kişilik özelliklerinin oluşumu hakkında çıkarımlar	4	4	0	100
Gençlik döneminde Mustafa Kemal'in fikir hayatını etkileyen önemli kişileri ve olayları kavrar.	1	1	0	100

Sözel (DİN)	S	D	Y	B%
Din K.ve A.B.				
Kader ve kaza inancını ayet ve hadislerle açıklar.	7	7	0	100
İnsanın ilmi, iradesi, sorumluluğu ile kader arasında ilişki kurar.	3	3	0	100

Sözel (İNG)	S	D	Y	B%
İngilizce				
Students will be able to understand short and simple texts about friendship.	5	5	0	100
Students will be able to interact with reasonable ease in structured situations and short conversations involving ac	3	3	0	100
Students will be able to understand the specific information in short conversations on everyday topics, such as acc	1	1	0	100
Students will be able to understand short and simple invitation letters, cards and e-mails.	1	1	0	100

Sayısal (MAT)	S	D	Y	B%
Matematik				
Verilen pozitif tam sayıların pozitif tam sayı çarpımını bulur, pozitif tam sayıların pozitif tam sayı çarpımını üslü	5	3	1	60
Üslü ifadelerle ilgili temel kuralları anlar, birbirine denk ifadeler oluşturur.	6	2	4	33
İki doğal sayının en büyük ortak bölenini (EBOB) ve en küçük ortak katını (EKOK) hesaplar, ilgili problemleri çözer.	6	3	2	50
Verilen iki doğal sayının aralarında asal olup olmadığını belirler.	2	1	1	50
Tam sayıların, tam sayı kuvvetlerini hesaplar.	1	0	1	0

Sayısal (FEN)	S	D	Y	B%
Fen				
Mevsimlerin oluşumuna yönelik tahminlerde bulunur.	13	12	1	92
İklim ve hava olayları arasındaki farkı açıklar.	6	5	1	83
İklim biliminin (Klimatoloji) bir bilim dalı olduğunu ve bu alanda çalışan uzmanlara iklim bilimci (klimatolog) adı ver	1	1	0	100

SINAV SONUÇ BELGESİ							
İSTANBUL / BAYRAMPAŞA / PROF.MUHARREM ERGİN ORTAOKULU							
Öğrenci				Numara		Sınıf	
AYŞE ÖZGE ÇAVUŞ				1410		8B	
Puan Türü	Puan	Genel Ort.	Dereceler				
			Snf	Kurum	İlçe	İl	Genel
LGS	▲ 365,994	304,020	20	110	110	854	18480
Puanı Hesaplanan:			397	397	2638	80675	
Katılımlar:			33	397	397	2657	81088

Ders	Soru	Doğru	Yanlış	Net	Başarı %	Sınıf Ort.	Kurum Ort.	Genel Ort.
Türkçe	20	16	4	14,67	73	▲ 14,45	▲ 10,43	▲ 9,86
Tarih	10	8	2	7,33	73	▼ 7,55	▲ 5,84	▲ 5,31
Din K.ve A.B.	10	9	1	8,67	87	▲ 7,50	▲ 5,28	▲ 5,31
İngilizce	10	10	0	10,00	100	▲ 8,58	▲ 5,59	▲ 4,66
Matematik	20	4	1	3,67	18	▼ 5,09	▲ 2,98	▲ 2,38
Fen	20	13	4	11,67	58	▲ 11,08	▲ 7,98	▲ 7,59
Toplam:	90	60	12	56,00	62	▲ 54,23	▲ 38,08	▲ 35,11

Soru No	12345678901234567890
Sözel (TÜR)	ABdDdbBDAdDCCaACBCC
Cevap Anh.	ABBDDABDAADCCADACBCC
Sözel (TAR)	CBCADbaDBD
Cevap Anh.	A CBCADACBDD
Sözel (DİN)	CDbCBCABAD
Cevap Anh.	A CDDCBCABAD
Sözel (İNG)	CAADDBCABD
Cevap Anh.	A CAADDBCABD
Sayısal (MAT)	A A c DB
Cevap Anh.	A CDBCABACBCADDBAACDBD
Sayısal (FEN)	BdaBDDC ABACBd a BDA
Cevap Anh.	A BCCBDDCDBACBCADABDA

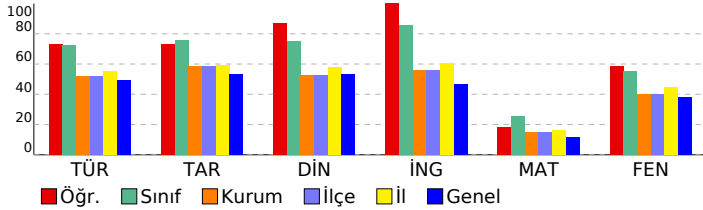

8. SINIF İŞLEYEN ZEKA TÜRKİYE GENELİ DENEME SINAVI

DERSLERE GÖRE BAŞARI ANALİZİ

Sözel (TÜR)	S	D	Y	B%
Türkçe				
Okudukları ile ilgili çıkarımlarda bulunur.	1	1	0	100
Metinler arasında karşılaştırma yapar.	1	1	0	100
Bağlamdan yararlanarak bilmediği kelime ve kelime gruplarının anlamını tahmin eder.	4	3	1	75
Filimsilerin cümledeki işlevlerini kavrar.	2	1	1	50
Metnin konusunu belirler.	1	1	0	100
Metindeki söz sanatlarını tespit eder.	1	1	0	100
Deyim, atasözü ve özyeşilerin metne katkısını belirler.	1	1	0	100
Metindeki iş ve işlem basamaklarını kavrar.	1	0	1	0
Yazdıklarını düzenler.	1	1	0	100
Metinle ilgili soruları cevaplar.	1	1	0	100
Metin türlerini ayırt eder.	1	1	0	100
Metindeki yardımcı fikirleri belirler.	1	0	1	0
Görsellerle ilgili soruları cevaplar.	1	1	0	100
Noktalama işaretlerine dikkat ederek sesli ve sessiz okur.	1	1	0	100
Metnin içeriğini yorumlar.	1	1	0	100
Grafik, tablo ve çizelgeyle sunulan bilgileri yorumlar.	1	1	0	100

Sözel (TAR)	S	D	Y	B%
Tarih				
Avrupa'daki gelişmelerin yansımaları bağlamında Osmanlı Devleti'nin yirminci yüzyılın başlarındaki siyasi ve sosyal	5	5	0	100
Mustafa Kemal'in çocukluk ve öğrenim hayatından hareketle onun kişilik özelliklerinin oluşumu hakkında çıkarımlar	4	2	2	50
Gençlik döneminde Mustafa Kemal'in fikir hayatını etkileyen önemli kişileri ve olayları kavrar.	1	1	0	100

Sözel (DİN)	S	D	Y	B%
Din K.ve A.B.				
Kader ve kaza inancını ayet ve hadislerle açıklar.	7	6	1	86
İnsanın ilmi, iradesi, sorumluluğu ile kader arasında ilişki kurar.	3	3	0	100

Sözel (İNG)	S	D	Y	B%
İngilizce				
Students will be able to understand short and simple texts about friendship.	5	5	0	100
Students will be able to interact with reasonable ease in structured situations and short conversations involving ac	3	3	0	100
Students will be able to understand the specific information in short conversations on everyday topics, such as acc	1	1	0	100
Students will be able to understand short and simple invitation letters, cards and e-mails.	1	1	0	100

Sayısal (MAT)	S	D	Y	B%
Matematik				
Verilen pozitif tam sayıların pozitif tam sayı çarpanlarını bulur, pozitif tam sayıların pozitif tam sayı çarpanlarını üslü	5	0	0	0
Üslü ifadelerle ilgili temel kuralları anlar, birbirine denk ifadeler oluşturur.	6	1	0	17
İki doğal sayının en büyük ortak bölenini (EBOB) ve en küçük ortak katını (EKOK) hesaplar, ilgili problemleri çözer.	6	1	1	17
Verilen iki doğal sayının aralarında asal olup olmadığını belirler.	2	2	0	100
Tam sayıların, tam sayı kuvvetlerini hesaplar.	1	0	0	0

Sayısal (FEN)	S	D	Y	B%
Fen				
Mevsimlerin oluşumuna yönelik tahminlerde bulunur.	13	8	2	62
İklim ve hava olayları arasındaki farkı açıklar.	6	4	2	67
İklim biliminin (Klimatoloji) bir bilim dalı olduğunu ve bu alanda çalışan uzmanlara iklim bilimci (klimatolog) adı verildiğini bilir.	1	1	0	100

SINAV SONUÇ BELGESİ							
İSTANBUL / BAYRAMPAŞA / PROF.MUHARREM ERGİN ORTAOKULU							
Öğrenci				Numara		Sınıf	
BARAN BİLGİN				752		8B	
Puan Türü	Puan	Genel Ort.	Dereceler				
			Snf	Kurum	İlçe	İl	Genel
LGS	▲ 440,710	304,020	1	12	12	136	2257
Puanı Hesaplanan:			397	397	2638	80675	
Katılımlar:			33	397	397	2657	81088

Ders	Soru	Doğru	Yanlış	Net	Başarı %	Sınıf Ort.	Kurum Ort.	Genel Ort.
Türkçe	20	20	0	20,00	100	▲ 14,45	▲ 10,43	▲ 9,86
Tarih	10	10	0	10,00	100	▲ 7,55	▲ 5,84	▲ 5,31
Din K.ve A.B.	10	10	0	10,00	100	▲ 7,50	▲ 5,28	▲ 5,31
İngilizce	10	10	0	10,00	100	▲ 8,58	▲ 5,59	▲ 4,66
Matematik	20	8	0	8,00	40	▲ 5,09	▲ 2,98	▲ 2,38
Fen	20	18	0	18,00	90	▲ 11,08	▲ 7,98	▲ 7,59
Toplam:	90	76	0	76,00	84	▲ 54,23	▲ 38,08	▲ 35,11

Soru No	1 2 3 4 5 6 7 8 9 0 1 2 3 4 5 6 7 8 9 0
Sözel (TÜR)	ABBDDABDAADCCADACBCC
Cevap Anh.	A
Sözel (TAR)	CBCADACBDD
Cevap Anh.	A
Sözel (DİN)	CDDCBCABAD
Cevap Anh.	A
Sözel (İNG)	CAADDBCABD
Cevap Anh.	A
Sayısal (MAT)	CD C B ACDB
Cevap Anh.	A
Sayısal (FEN)	BCCB DCDABACBCAD BDA
Cevap Anh.	A

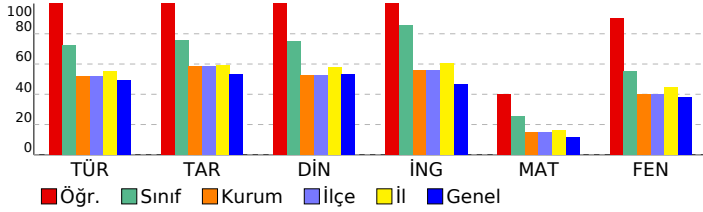

8. SINIF İŞLEYEN ZEKA TÜRKİYE GENELİ DENEME SINAVI

DERSLERE GÖRE BAŞARI ANALİZİ

Sözel (TÜR)	S	D	Y	B%
Türkçe				
Okudukları ile ilgili çıkarımlarda bulunur.	1	1	0	100
Metinler arasında karşılaştırma yapar.	1	1	0	100
Bağlamdan yararlanarak bilmediği kelime ve kelime gruplarının anlamını tahmin eder.	4	4	0	100
Filimsilerin cümledeki işlevlerini kavrar.	2	2	0	100
Metnin konusunu belirler.	1	1	0	100
Metindeki söz sanatlarını tespit eder.	1	1	0	100
Deyim, atasözü ve özdeyişlerin metne katkısını belirler.	1	1	0	100
Metindeki iş ve işlem basamaklarını kavrar.	1	1	0	100
Yazdıklarını düzenler.	1	1	0	100
Metinle ilgili soruları cevaplar.	1	1	0	100
Metin türlerini ayırt eder.	1	1	0	100
Metindeki yardımcı fikirleri belirler.	1	1	0	100
Görsellerle ilgili soruları cevaplar.	1	1	0	100
Noktalama işaretlerine dikkat ederek sesli ve sessiz okur.	1	1	0	100
Metnin içeriğini yorumlar.	1	1	0	100
Grafik, tablo ve çizelgeyle sunulan bilgileri yorumlar.	1	1	0	100

Sözel (TAR)	S	D	Y	B%
Tarih				
Avrupa'daki gelişmelerin yansımaları bağlamında Osmanlı Devleti'nin yirminci yüzyılın başlarındaki siyasi ve sosyal	5	5	0	100
Mustafa Kemal'in çocukluk ve öğrenim hayatından hareketle onun kişilik özelliklerinin oluşumu hakkında çıkarımlar	4	4	0	100
Gençlik döneminde Mustafa Kemal'in fikir hayatını etkileyen önemli kişileri ve olayları kavrar.	1	1	0	100

Sözel (DİN)	S	D	Y	B%
Din K.ve A.B.				
Kader ve kaza inancını ayet ve hadislerle açıklar.	7	7	0	100
İnsanın ilmi, iradesi, sorumluluğu ile kader arasında ilişki kurar.	3	3	0	100

Sözel (İNG)	S	D	Y	B%
İngilizce				
Students will be able to understand short and simple texts about friendship.	5	5	0	100
Students will be able to interact with reasonable ease in structured situations and short conversations involving ac	3	3	0	100
Students will be able to understand the specific information in short conversations on everyday topics, such as acc	1	1	0	100
Students will be able to understand short and simple invitation letters, cards and e-mails.	1	1	0	100

Sayısal (MAT)	S	D	Y	B%
Matematik				
Verilen pozitif tam sayıların pozitif tam sayı çarpanlarını bulur, pozitif tam sayıların pozitif tam sayı çarpanlarını üslü	5	2	0	40
Üslü ifadelerle ilgili temel kuralları anlar, birbirine denk ifadeler oluşturur.	6	1	0	17
İki doğal sayının en büyük ortak bölenini (EBOB) ve en küçük ortak katını (EKOK) hesaplar, ilgili problemleri çözer.	6	3	0	50
Verilen iki doğal sayının aralarında asal olup olmadığını belirler.	2	1	0	50
Tam sayıların, tam sayı kuvvetlerini hesaplar.	1	1	0	100

Sayısal (FEN)	S	D	Y	B%
Fen				
Mevsimlerin oluşumuna yönelik tahminlerde bulunur.	13	12	0	92
İklim ve hava olayları arasındaki farkı açıklar.	6	5	0	83
İklim biliminin (Klimatoloji) bir bilim dalı olduğunu ve bu alanda çalışan uzmanlara iklim bilimci (klimatolog) adı verildiğini	1	1	0	100

SINAV SONUÇ BELGESİ							
İSTANBUL / BAYRAMPAŞA / PROF.MUHARREM ERGİN ORTAOKULU							
Öğrenci				Numara		Sınıf	
BATU GÜN				1680		8B	
Puan Türü	Puan	Genel Ort.	Dereceler				
			Snf	Kurum	İlçe	İl	Genel
LGS	▲ 361,770	304,020	22	115	115	894	19761
Puanı Hesaplanan:			397	397	2638	80675	
Katılımlar:			33	397	397	2657	81088

Ders	Soru	Doğru	Yanlış	Net	Başarı %	Sınıf Ort.	Kurum Ort.	Genel Ort.
Türkçe	20	11	9	8,00	40	▼ 14,45	▼ 10,43	▼ 9,86
Tarih	10	10	0	10,00	100	▲ 7,55	▲ 5,84	▲ 5,31
Din K.ve A.B.	10	10	0	10,00	100	▲ 7,50	▲ 5,28	▲ 5,31
İngilizce	10	9	1	8,67	87	▲ 8,58	▲ 5,59	▲ 4,66
Matematik	20	10	6	8,00	40	▲ 5,09	▲ 2,98	▲ 2,38
Fen	20	14	6	12,00	60	▲ 11,08	▲ 7,98	▲ 7,59
Toplam:	90	64	22	56,67	63	▲ 54,23	▲ 38,08	▲ 35,11

Soru No	12345678901234567890
Sözel (TÜR)	ABcaDdBacAaCCADdbBCd
Cevap Anh.	ABBDDABDAADCCADACBCC
Sözel (TAR)	CBCADACDBD
Cevap Anh.	A
Sözel (DİN)	CDDCBCABAD
Cevap Anh.	A
Sözel (İNG)	CAADBCAcD
Cevap Anh.	A
Sayısal (MAT)	CbaC b ddAaD AACDBD
Cevap Anh.	A
Sayısal (FEN)	cCbCDDCDBdCbBAbABDA
Cevap Anh.	A

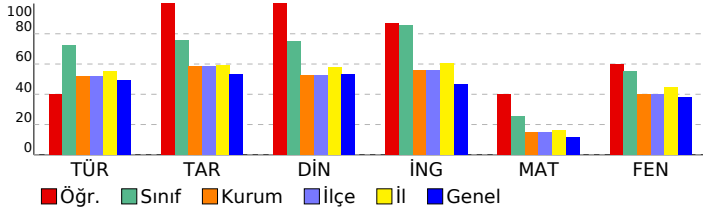

8. SINIF İŞLEYEN ZEKA TÜRKİYE GENELİ DENEME SINAVI

DERSLERE GÖRE BAŞARI ANALİZİ

Sözel (TÜR)	S	D	Y	B%
Türkçe				
Okudukları ile ilgili çıkarımlarda bulunur.	1	1	0	100
Metinler arasında karşılaştırma yapar.	1	1	0	100
Bağlamdan yararlanarak bilmediği kelime ve kelime gruplarının anlamını tahmin eder.	4	2	2	50
Filimsilerin cümledeki işlevlerini kavrar.	2	1	1	50
Metnin konusunu belirler.	1	1	0	100
Metindeki söz sanatlarını tespit eder.	1	0	1	0
Deyim, atasözü ve özdeyişlerin metne katkısını belirler.	1	0	1	0
Metindeki iş ve işlem basamaklarını kavrar.	1	1	0	100
Yazdıklarını düzenler.	1	0	1	0
Metinle ilgili soruları cevaplar.	1	1	0	100
Metin türlerini ayırt eder.	1	1	0	100
Metindeki yardımcı fikirleri belirler.	1	1	0	100
Görsellerle ilgili soruları cevaplar.	1	0	1	0
Noktalama işaretlerine dikkat ederek sesli ve sessiz okur.	7	1	0	100
Metnin içeriğini yorumlar.	1	1	0	100
Grafik, tablo ve çizelgeyle sunulan bilgileri yorumlar.	1	0	1	0

Sözel (TAR)	S	D	Y	B%
Tarih				
Avrupa'daki gelişmelerin yansımaları bağlamında Osmanlı Devleti'nin yirminci yüzyılın başlarındaki siyasi ve sosyal	5	5	0	100
Mustafa Kemal'in çocukluk ve öğrenim hayatından hareketle onun kişilik özelliklerinin oluşumu hakkında çıkarımlar	4	4	0	100
Gençlik döneminde Mustafa Kemal'in fikir hayatını etkileyen önemli kişileri ve olayları kavrar.	1	1	0	100

Sözel (DİN)	S	D	Y	B%
Din K.ve A.B.				
Kader ve kaza inancını ayet ve hadislerle açıklar.	7	7	0	100
İnsanın ilmi, iradesi, sorumluluğu ile kader arasında ilişki kurar.	3	3	0	100

Sözel (İNG)	S	D	Y	B%
İngilizce				
Students will be able to understand short and simple texts about friendship.	5	4	1	80
Students will be able to interact with reasonable ease in structured situations and short conversations involving ac	3	3	0	100
Students will be able to understand the specific information in short conversations on everyday topics, such as acc	1	1	0	100
Students will be able to understand short and simple invitation letters, cards and e-mails.	1	1	0	100

Sayısal (MAT)	S	D	Y	B%
Matematik				
Verilen pozitif tam sayıların pozitif tam sayı çarpanlarını bulur, pozitif tam sayıların pozitif tam sayı çarpanlarını üslü	5	4	1	80
Üslü ifadelerle ilgili temel kuralları anlar, birbirine denk ifadeler oluşturur.	6	0	3	0
İki doğal sayının en büyük ortak bölenini (EBOB) ve en küçük ortak katını (EKOK) hesaplar, ilgili problemleri çözer.	6	5	1	83
Verilen iki doğal sayının aralarında asal olup olmadığını belirler.	2	1	1	50
Tam sayıların, tam sayı kuvvetlerini hesaplar.	1	0	0	0

Sayısal (FEN)	S	D	Y	B%
Fen				
Mevsimlerin oluşumuna yönelik tahminlerde bulunur.	13	10	3	77
İklim ve hava olayları arasındaki farkı açıklar.	6	3	3	50
İklim biliminin (klimatoloji) bir bilim dalı olduğunu ve bu alanda çalışan uzmanlara iklim bilimci (klimatolog) adı verildiğini	1	1	0	100

SINAV SONUÇ BELGESİ							
İSTANBUL / BAYRAMPAŞA / PROF.MUHARREM ERGİN ORTAOKULU							
Öğrenci				Numara		Sınıf	
BILGEN KARAKAYA				1409		8B	
Puan Türü	Puan	Genel Ort.	Dereceler				
			Snf	Kurum	İlçe	İl	Genel
LGS	▼ 300,832	304,020	30	233	233	1631	40709
Puanı Hesaplanan:			397	397	2638	80675	
Katılımlar:			33	397	397	2657	81088

Ders	Soru	Doğru	Yanlış	Net	Başarı %	Sınıf Ort.	Kurum Ort.	Genel Ort.
Türkçe	20	13	4	11,67	58	▼ 14,45	▲ 10,43	▲ 9,86
Tarih	10	7	3	6,00	60	▼ 7,55	▲ 5,84	▲ 5,31
Din K.ve A.B.	10	2	2	1,33	13	▼ 7,50	▼ 5,28	▼ 5,31
İngilizce	10	10	0	10,00	100	▲ 8,58	▲ 5,59	▲ 4,66
Matematik	20	2	0	2,00	10	▼ 5,09	▼ 2,98	▼ 2,38
Fen	20	5	1	4,67	23	▼ 11,08	▼ 7,98	▼ 7,59
Toplam:	90	39	10	35,67	40	▼ 54,23	▼ 38,08	▲ 35,11

Soru No	12345678901234567890
Sözel (TÜR)	AdDDbBDA cCC DACBC
Cevap Anh.	ABDDABDAADCCADACBCC
Sözel (TAR)	dBCADbaDBD
Cevap Anh.	CBCADACDBD
Sözel (DİN)	aDaC
Cevap Anh.	CDDCFCABAD
Sözel (İNG)	CAADBCABD
Cevap Anh.	CAADBCABD
Sayısal (MAT)	C B
Cevap Anh.	CDBCABACBCADDBAACDBD
Sayısal (FEN)	BC Ba BD
Cevap Anh.	BCCBDDCDBACBCADABDA

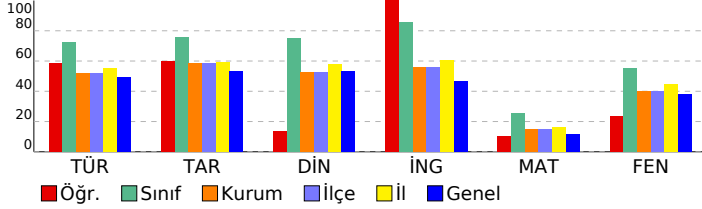

8. SINIF İŞLEYEN ZEKA TÜRKİYE GENELİ DENEME SINAVI

DERSLERE GÖRE BAŞARI ANALİZİ

Sözel (TÜR)	S	D	Y	B%
Türkçe				
Okudukları ile ilgili çıkarımlarda bulunur.	1	1	0	100
Metinler arasında karşılaştırma yapar.	1	0	1	0
Bağlamdan yararlanarak bilmediği kelime ve kelime gruplarının anlamını tahmin eder.	4	3	1	75
Filimsilerin cümledeki işlevlerini kavrar.	2	0	1	0
Metnin konusunu belirler.	1	1	0	100
Metindeki söz sanatlarını tespit eder.	1	1	0	100
Deyim, atasözü ve özdeyişlerin metne katkısını belirler.	1	1	0	100
Metindeki iş ve işlem basamaklarını kavrar.	1	0	0	0
Yazdıklarını düzenler.	1	0	1	0
Metinle ilgili soruları cevaplar.	1	1	0	100
Metin türlerini ayırt eder.	1	1	0	100
Metindeki yardımcı fikirleri belirler.	1	1	0	100
Görsellerle ilgili soruları cevaplar.	1	1	0	100
Noktalama işaretlerine dikkat ederek sesli ve sessiz okur.	1	1	0	100
Metnin içeriğini yorumlar.	1	1	0	100
Grafik, tablo ve çizelgeyle sunulan bilgileri yorumlar.	1	0	0	0

Sözel (TAR)	S	D	Y	B%
Tarih				
Avrupa'daki gelişmelerin yansımaları bağlamında Osmanlı Devleti'nin yirminci yüzyılın başlarındaki siyasi ve sosyal	5	4	1	80
Mustafa Kemal'in çocukluk ve öğrenim hayatından hareketle onun kişilik özelliklerinin oluşumu hakkında çıkarımlar	4	2	2	50
Gençlik döneminde Mustafa Kemal'in fikir hayatını etkileyen önemli kişileri ve olayları kavrar.	1	1	0	100

Sözel (DİN)	S	D	Y	B%
Din K.ve A.B.				
Kader ve kaza inancını ayet ve hadislerle açıklar.	7	0	2	0
İnsanın ilmi, iradesi, sorumluluğu ile kader arasında ilişki kurar.	3	2	0	67

Sözel (İNG)	S	D	Y	B%
İngilizce				
Students will be able to understand short and simple texts about friendship.	5	5	0	100
Students will be able to interact with reasonable ease in structured situations and short conversations involving ac	3	3	0	100
Students will be able to understand the specific information in short conversations on everyday topics, such as acc	1	1	0	100
Students will be able to understand short and simple invitation letters, cards and e-mails.	1	1	0	100

Sayısal (MAT)	S	D	Y	B%
Matematik				
Verilen pozitif tam sayıların pozitif tam sayı çarpanlarını bulur, pozitif tam sayıların pozitif tam sayı çarpanlarını üslü	5	0	0	0
Üslü ifadelerle ilgili temel kuralları anlar, birbirine denk ifadeler oluşturur.	6	0	0	0
İki doğal sayının en büyük ortak bölenini (EBOB) ve en küçük ortak katını (EKOK) hesaplar, ilgili problemleri çözer.	6	2	0	33
Verilen iki doğal sayının aralarında asal olup olmadığını belirler.	2	0	0	0
Tam sayıların, tam sayı kuvvetlerini hesaplar.	1	0	0	0

Sayısal (FEN)	S	D	Y	B%
Fen				
Mevsimlerin oluşumuna yönelik tahminlerde bulunur.	13	1	0	8
İklim ve hava olayları arasındaki farkı açıklar.	6	3	1	50
İklim biliminin (Klimatoloji) bir bilim dalı olduğunu ve bu alanda çalışan uzmanlara iklim bilimci (klimatolog) adı verildiğini	1	1	0	100

SINAV SONUÇ BELGESİ							
İSTANBUL / BAYRAMPAŞA / PROF.MUHARREM ERGİN ORTAOKULU							
Öğrenci				Numara		Sınıf	
BURAK ABİK				1387		8B	
Puan Türü	Puan	Genel Ort.	Dereceler				
			Snf	Kurum	İlçe	İl	Genel
LGS	▲ 372,848	304,020	17	97	97	772	16483
Puanı Hesaplanan:			397	397	2638	80675	
Katılımlar:			33	397	397	2657	81088

Ders	Soru	Doğru	Yanlış	Net	Başarı %	Sınıf Ort.	Kurum Ort.	Genel Ort.
Türkçe	20	16	4	14,67	73	▲ 14,45	▲ 10,43	▲ 9,86
Tarih	10	8	2	7,33	73	▼ 7,55	▲ 5,84	▲ 5,31
Din K.ve A.B.	10	6	4	4,67	47	▼ 7,50	▼ 5,28	▼ 5,31
İngilizce	10	9	1	8,67	87	▲ 8,58	▲ 5,59	▲ 4,66
Matematik	20	6	8	3,33	17	▼ 5,09	▲ 2,98	▲ 2,38
Fen	20	17	3	16,00	80	▲ 11,08	▲ 7,98	▲ 7,59
Toplam:	90	62	22	54,67	61	▲ 54,23	▲ 38,08	▲ 35,11

Soru No	12345678901234567890
Sözel (TÜR)	AcDDBbDcADCCADACBCC
Cevap Anh.	ABBDDABDAADCCADACBCC
Sözel (TAR)	CBdADAaDBD
Cevap Anh.	CBCADACBDB
Sözel (DİN)	CDbCcdCBAD
Cevap Anh.	CDDCBCABAD
Sözel (İNG)	CAADDBCABa
Cevap Anh.	CAADDBCABD
Sayısal (MAT)	bb Cdc d a bBdACDB
Cevap Anh.	CDBCABACBCADDBAACDBD
Sayısal (FEN)	BCCcbDCDABACBdADABDA
Cevap Anh.	BCCBDDCDABACBCADABDA

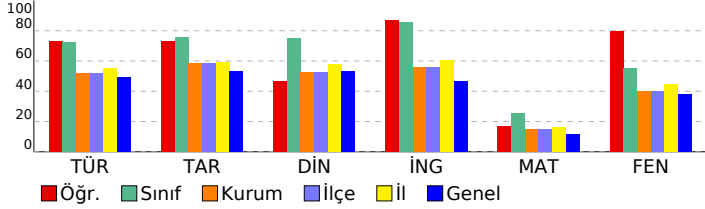

8. SINIF İŞLEYEN ZEKA TÜRKİYE GENELİ DENEME SINAVI

DERSLERE GÖRE BAŞARI ANALİZİ

Sözel (TÜR)	S	D	Y	B%
Türkçe				
Okudukları ile ilgili çıkarımlarda bulunur.	1	1	0	100
Metinler arasında karşılaştırma yapar.	1	0	1	0
Bağlamdan yararlanarak bilmediği kelime ve kelime gruplarının anlamını tahmin eder.	4	3	1	75
Filimsilerin cümledeki işlevlerini kavrar.	2	1	1	50
Metnin konusunu belirler.	1	1	0	100
Metindeki söz sanatlarını tespit eder.	1	1	0	100
Deyim, atasözü ve özdeyişlerin metne katkısını belirler.	1	0	1	0
Metindeki iş ve işlemler basamaklarını kavrar.	1	1	0	100
Yazdıklarını düzenler.	1	1	0	100
Metinle ilgili soruları cevaplar.	1	1	0	100
Metin türlerini ayırt eder.	1	1	0	100
Metindeki yardımcı fikirleri belirler.	1	1	0	100
Görsellerle ilgili soruları cevaplar.	1	1	0	100
Noktalama işaretlerine dikkat ederek sesli ve sessiz okur.	1	1	0	100
Metnin içeriğini yorumlar.	1	1	0	100
Grafik, tablo ve çizelgeyle sunulan bilgileri yorumlar.	1	1	0	100

Sözel (TAR)	S	D	Y	B%
Tarih				
Avrupa'daki gelişmelerin yansımaları bağlamında Osmanlı Devleti'nin yirminci yüzyılın başlarındaki siyasi ve sosyal	5	4	1	80
Mustafa Kemal'in çocukluk ve öğrenim hayatından hareketle onun kişilik özelliklerinin oluşumu hakkında çıkarımlar	4	3	1	75
Gençlik döneminde Mustafa Kemal'in fikir hayatını etkileyen önemli kişileri ve olayları kavrar.	1	1	0	100

Sözel (DİN)	S	D	Y	B%
Din K.ve A.B.				
Kader ve kaza inancını ayet ve hadislerle açıklar.	7	4	3	57
İnsanın ilmi, iradesi, sorumluluğu ile kader arasında ilişki kurar.	3	2	1	67

Sözel (İNG)	S	D	Y	B%
İngilizce				
Students will be able to understand short and simple texts about friendship.	5	5	0	100
Students will be able to interact with reasonable ease in structured situations and short conversations involving ac	3	2	1	67
Students will be able to understand the specific information in short conversations on everyday topics, such as acc	1	1	0	100
Students will be able to understand short and simple invitation letters, cards and e-mails.	1	1	0	100

Sayısal (MAT)	S	D	Y	B%
Matematik				
Verilen pozitif tam sayıların pozitif tam sayı çarpanlarını bulur, pozitif tam sayıların pozitif tam sayı çarpanlarını üslü	5	1	2	20
Üslü ifadelerle ilgili temel kuralları anlar, birbirine denk ifadeler oluşturur.	6	0	4	0
İki doğal sayının en büyük ortak bölenini (EBOB) ve en küçük ortak katını (EKOK) hesaplar, ilgili problemleri çözer.	6	3	1	50
Verilen iki doğal sayının aralarında asal olup olmadığını belirler.	2	1	1	50
Tam sayıların, tam sayı kuvvetlerini hesaplar.	1	1	0	100

Sayısal (FEN)	S	D	Y	B%
Fen				
Mevsimlerin oluşumuna yönelik tahminlerde bulunur.	13	13	0	100
İklim ve hava olayları arasındaki farkı açıklar.	6	3	3	50
İklim biliminin (klimatoloji) bir bilim dalı olduğunu ve bu alanda çalışan uzmanlara iklim bilimci (klimatolog) adı verildiğini bilir.	1	1	0	100

SINAV SONUÇ BELGESİ							
İSTANBUL / BAYRAMPAŞA / PROF.MUHARREM ERGİN ORTAOKULU							
Öğrenci				Numara		Sınıf	
BURAK CANKURT				1341		8B	
Puan Türü	Puan	Genel Ort.	Dereceler				
			Snf	Kurum	İlçe	İl	Genel
LGS	▼ 264,223	304,020	33	287	287	2021	54532
Puanı Hesaplanan:			397	397	2638	80675	
Katılımlar:			33	397	397	2657	81088

Ders	Soru	Doğru	Yanlış	Net	Başarı %	Sınıf Ort.	Kurum Ort.	Genel Ort.
Türkçe	20	13	4	11,67	58	▼ 14,45	▲ 10,43	▲ 9,86
Tarih	10	5	3	4,00	40	▼ 7,55	▼ 5,84	▼ 5,31
Din K.ve A.B.	10	4	2	3,33	33	▼ 7,50	▼ 5,28	▼ 5,31
İngilizce	10	1	0	1,00	10	▼ 8,58	▼ 5,59	▼ 4,66
Matematik	20	3	6	1,00	5	▼ 5,09	▼ 2,98	▼ 2,38
Toplam:	90	26	15	21,00	23	▼ 54,23	▼ 38,08	▼ 35,11

Soru No	12345678901234567890
Sözel (TÜR)	CBCA cDdBBDcA CCAD c
Cevap Anh.	B CBCABBDDABDAADCCADCA
Sözel (TAR)	bDCaC DAc
Cevap Anh.	B CDCBCADADB
Sözel (DİN)	d D C DBc
Cevap Anh.	B CACDDCBDBA
Sözel (İNG)	C
Cevap Anh.	B BDCAADDBCA
Sayısal (MAT)	a d Cd d c B c D
Cevap Anh.	B BDCDBCACBCADDBAACD

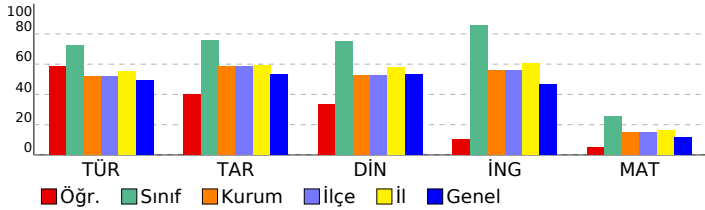

8. SINIF İŞLEYEN ZEKA TÜRKİYE GENELİ DENEME SINAVI

DERSLERE GÖRE BAŞARI ANALİZİ

Sözel (TÜR)	S	D	Y	B%
Türkçe				
Okudukları ile ilgili çıkarımlarda bulunur.	1	1	0	100
Metinler arasında karşılaştırma yapar.	1	0	0	0
Bağlamdan yararlanarak bilmediği kelime ve kelime gruplarının anlamını tahmin eder.	4	3	1	75
Filimsilerin cümledeki işlevlerini kavrar.	2	1	1	50
Metnin konusunu belirler.	1	1	0	100
Metindeki söz sanatlarını tespit eder.	1	1	0	100
Deyim, atasözü ve özdeyişlerin metne katkısını belirler.	1	0	1	0
Metindeki iş ve işlem basamaklarını kavrar.	1	1	0	100
Yazdıklarını düzenler.	1	0	0	0
Metinle ilgili soruları cevaplar.	1	1	0	100
Metin türlerini ayırır.	1	1	0	100
Metindeki yardımcı fikirleri belirler.	1	1	0	100
Görsellerle ilgili soruları cevaplar.	1	0	1	0
Noktalama işaretlerine dikkat ederek sesli ve sessiz okur.	1	1	0	100
Metnin içeriğini yorumlar.	1	1	0	100
Grafik, tablo ve çizelgeyle sunulan bilgileri yorumlar.	1	0	0	0

Sözel (TAR)	S	D	Y	B%
Tarih				
Avrupa'daki gelişmelerin yansımaları bağlamında Osmanlı Devleti'nin yirminci yüzyılın başlarındaki siyasi ve sosyal	5	4	1	80
Mustafa Kemal'in çocukluk ve öğrenim hayatından hareketle onun kişilik özelliklerinin oluşumu hakkında çıkarımlar	4	1	2	25
Gençlik döneminde Mustafa Kemal'in fikir hayatını etkileyen önemli kişileri ve olayları kavrar.	1	0	0	0

Sözel (DİN)	S	D	Y	B%
Din K.ve A.B.				
Kader ve kaza inancını ayet ve hadislerle açıklar.	7	2	2	29
İnsanın ilmi, iradesi, sorumluluğu ile kader arasında ilişki kurar.	3	2	0	67

Sözel (İNG)	S	D	Y	B%
İngilizce				
Students will be able to understand short and simple texts about friendship.	5	1	0	20
Students will be able to interact with reasonable ease in structured situations and short conversations involving ac	3	0	0	0
Students will be able to understand the specific information in short conversations on everyday topics, such as acc	1	0	0	0
Students will be able to understand short and simple invitation letters, cards and e-mails.	1	0	0	0

Sayısal (MAT)	S	D	Y	B%
Matematik				
Verilen pozitif tam sayıların pozitif tam sayı çarpanlarını bulur, pozitif tam sayıların pozitif tam sayı çarpanlarını üslü	5	0	2	0
Üslü ifadelerle ilgili temel kuralları anlar, birbirine denk ifadeler oluşturur.	6	0	1	0
İki doğal sayının en büyük ortak bölenini (EBOB) ve en küçük ortak katını (EKOK) hesaplar, ilgili problemleri çözer.	6	1	2	17
Verilen iki doğal sayının aralarında asal olup olmadığını belirler.	2	1	1	50
Tam sayıların, tam sayı kuvvetlerini hesaplar.	1	1	0	100

Sayısal (FEN)	S	D	Y	B%
Fen				
Mevsimlerin oluşumuna yönelik tahminlerde bulunur.	13	0	0	0
İklim ve hava olayları arasındaki farkı açıklar.	6	0	0	0
İklim biliminin (Klimatoloji) bir bilim dalı olduğunu ve bu alanda çalışan uzmanlara iklim bilimci (klimatolog) adı verildiğini	1	0	0	0

SINAV SONUÇ BELGESİ							
İSTANBUL / BAYRAMPAŞA / PROF.MUHARREM ERGİN ORTAOKULU							
Öğrenci			Numara	Sınıf			
BÜŞRA SOLAK			1334	8B			
Puan Türü	Puan	Genel Ort.	Dereceler				
			Snf	Kurum	İlçe	İl	Genel
LGS	▲ 392,131	304,020	8	57	57	537	10973
Puanı Hesaplanan:			397	397	2638	80675	
Katılımlar:			33	397	397	2657	81088

Ders	Soru	Doğru	Yanlış	Net	Başarı %	Sınıf Ort.	Kurum Ort.	Genel Ort.
Türkçe	20	16	3	15,00	75	▲14,45	▲10,43	▲9,86
Tarih	10	9	1	8,67	87	▲7,55	▲5,84	▲5,31
Din K.ve A.B.	10	9	1	8,67	87	▲7,50	▲5,28	▲5,31
İngilizce	10	10	0	10,00	100	▲8,58	▲5,59	▲4,66
Matematik	20	8	2	7,33	37	▲5,09	▲2,98	▲2,38
Fen	20	15	5	13,33	67	▲11,08	▲7,98	▲7,59
Toplam:	90	67	12	63,00	70	▲54,23	▲38,08	▲35,11

Soru No	12345678901234567890
Sözel (TÜR)	ABdDDAdDcADCC DACBCC
Cevap Anh.	A
Sözel (TAR)	bBCADACBDB
Cevap Anh.	A
Sözel (DİN)	CDDCbABAD
Cevap Anh.	A
Sözel (İNG)	CAADBCABD
Cevap Anh.	A
Sayısal (MAT)	Cb C A A AACaB
Cevap Anh.	A
Sayısal (FEN)	BCCcDbCcbBACBCADABDc
Cevap Anh.	A

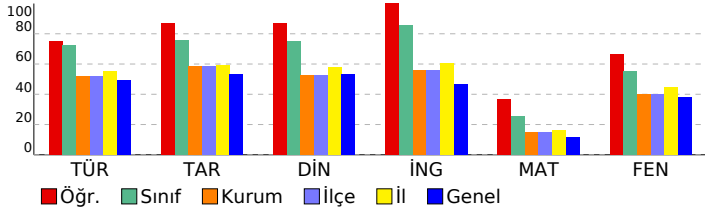

8. SINIF İŞLEYEN ZEKA TÜRKİYE GENELİ DENEME SINAVI

DERSLERE GÖRE BAŞARI ANALİZİ

Sözel (TÜR)	S	D	Y	B%
Türkçe	1	1	0	100
Okudukları ile ilgili çıkarımlarda bulunur.	1	1	0	100
Metinler arasında karşılaştırma yapar.	1	1	0	100
Bağlamdan yararlanarak bilmediği kelime ve kelime gruplarının anlamını tahmin eder.	4	3	1	75
Filimsilerin cümledeki işlevlerini kavrar.	2	1	0	50
Metnin konusunu belirler.	1	0	1	0
Metindeki söz sanatlarını tespit eder.	1	1	0	100
Deyim, atasözü ve özdeyişlerin metne katkısını belirler.	1	0	1	0
Metindeki iş ve işlem basamaklarını kavrar.	1	1	0	100
Yazdıklarını düzenler.	1	1	0	100
Metinle ilgili soruları cevaplar.	1	1	0	100
Metin türlerini ayırt eder.	1	1	0	100
Metindeki yardımcı fikirleri belirler.	1	1	0	100
Görsellerle ilgili soruları cevaplar.	1	1	0	100
Noktalama işaretlerine dikkat ederek sesli ve sessiz okur.	1	1	0	100
Metnin içeriğini yorumlar.	1	1	0	100
Grafik, tablo ve çizelgeyle sunulan bilgileri yorumlar.	1	1	0	100

Sözel (TAR)	S	D	Y	B%
Tarih	5	4	1	80
Avrupa'daki gelişmelerin yansımaları bağlamında Osmanlı Devleti'nin yirminci yüzyılın başlarındaki siyasi ve sosyal	5	4	1	80
Mustafa Kemal'in çocukluk ve öğrenim hayatından hareketle onun kişilik özelliklerinin oluşumu hakkında çıkarımlar	4	4	0	100
Gençlik döneminde Mustafa Kemal'in fikir hayatını etkileyen önemli kişileri ve olayları kavrar.	1	1	0	100

Sözel (DİN)	S	D	Y	B%
Din K.ve A.B.	7	6	1	86
Kader ve kaza inancını ayet ve hadislerle açıklar.	7	6	1	86
İnsanın ilmi, iradesi, sorumluluğu ile kader arasında ilişki kurar.	3	3	0	100

Sözel (İNG)	S	D	Y	B%
İngilizce	5	5	0	100
Students will be able to understand short and simple texts about friendship.	5	5	0	100
Students will be able to interact with reasonable ease in structured situations and short conversations involving ac	3	3	0	100
Students will be able to understand the specific information in short conversations on everyday topics, such as acc	1	1	0	100
Students will be able to understand short and simple invitation letters, cards and e-mails.	1	1	0	100

Sayısal (MAT)	S	D	Y	B%
Matematik	5	3	0	60
Verilen pozitif tam sayıların pozitif tam sayı çarpanlarını bulur, pozitif tam sayıların pozitif tam sayı çarpanlarını üslü	5	3	0	60
Üslü ifadelerle ilgili temel kuralları anlar, birbirine denk ifadeler oluşturur.	6	0	1	0
İki doğal sayının en büyük ortak bölenini (EBOB) ve en küçük ortak katını (EKOK) hesaplar, ilgili problemleri çözer.	6	4	0	67
Verilen iki doğal sayının aralarında asal olup olmadığını belirler.	2	1	1	50
Tam sayıların, tam sayı kuvvetlerini hesaplar.	1	0	0	0

Sayısal (FEN)	S	D	Y	B%
Fen	13	9	4	69
Mevsimlerin oluşumuna yönelik tahminlerde bulunur.	13	9	4	69
İklim ve hava olayları arasındaki farkı açıklar.	6	5	1	83
İklim biliminin (Klimatoloji) bir bilim dalı olduğunu ve bu alanda çalışan uzmanlara iklim bilimci (klimatolog) adı verildiğini	1	1	0	100

SINAV SONUÇ BELGESİ							
İSTANBUL / BAYRAMPAŞA / PROF.MUHARREM ERGİN ORTAOKULU							
Öğrenci			Numara	Sınıf			
CER ÇELEBİ			1303	8B			
Puan Türü	Puan	Genel Ort.	Dereceler				
			Snf	Kurum	İlçe	İl	Genel
LGS	▲ 355,616	304,020	25	124	124	971	21710
Puanı Hesaplanan:			397	397	2638	80675	
Katılımlar:			33	397	397	2657	81088

Ders	Soru	Doğru	Yanlış	Net	Başarı %	Sınıf Ort.	Kurum Ort.	Genel Ort.
Türkçe	20	15	4	13,67	68	▼ 14,45	▲ 10,43	▲ 9,86
Tarih	10	8	1	7,67	77	▲ 7,55	▲ 5,84	▲ 5,31
Din K.ve A.B.	10	6	3	5,00	50	▼ 7,50	▼ 5,28	▼ 5,31
İngilizce	10	10	0	10,00	100	▲ 8,58	▲ 5,59	▲ 4,66
Matematik	20	7	1	6,67	33	▲ 5,09	▲ 2,98	▲ 2,38
Fen	20	10	4	8,67	43	▼ 11,08	▲ 7,98	▲ 7,59
Toplam:	90	56	13	51,67	57	▼ 54,23	▲ 38,08	▲ 35,11

Soru No	12345678901234567890
Sözel (TÜR)	CBCABDDbDcAaCC DCA
Cevap Anh.	B CBCABDDABDAADCCADCA
Sözel (TAR)	C aBCADADB
Cevap Anh.	B CDCBCADADB
Sözel (DİN)	ACDDCcDcd
Cevap Anh.	B CACDDCBDBA
Sözel (İNG)	BDCAADDBCA
Cevap Anh.	B BDCAADDBCA
Sayısal (MAT)	CDBC A C b D
Cevap Anh.	B BDCBCABACBCADDBAACD
Sayısal (FEN)	D BCCcDDCa BA a dB
Cevap Anh.	B DABCCBDDCDABACBCADAB

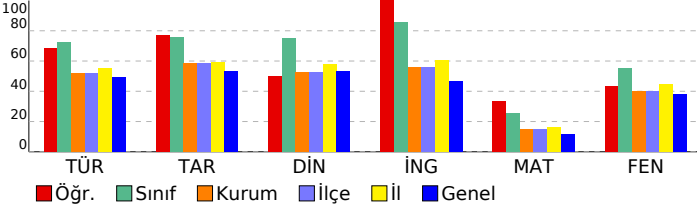

8. SINIF İŞLEYEN ZEKA TÜRKİYE GENELİ DENEME SINAVI

DERSLERE GÖRE BAŞARI ANALİZİ

Sözel (TÜR)	S	D	Y	B%
Türkçe				
Okudukları ile ilgili çıkarımlarda bulunur.	1	1	0	100
Metinler arasında karşılaştırma yapar.	1	1	0	100
Bağlamdan yararlanarak bilmediği kelime ve kelime gruplarının anlamını tahmin eder.	4	4	0	100
Filimsilerin cümledeki işlevlerini kavrar.	2	0	1	0
Metnin konusunu belirler.	1	0	1	0
Metindeki söz sanatlarını tespit eder.	1	1	0	100
Deyim, atasözü ve özdeyişlerin metne katkısını belirler.	1	0	1	0
Metindeki iş ve işlem basamaklarını kavrar.	1	1	0	100
Yazdıklarını düzenler.	1	0	1	0
Metinle ilgili soruları cevaplar.	1	1	0	100
Metin türlerini ayırır.	1	1	0	100
Metindeki yardımcı fikirleri belirler.	1	1	0	100
Görsellerle ilgili soruları cevaplar.	1	1	0	100
Noktalama işaretlerine dikkat ederek sesli ve sessiz okur.	1	1	0	100
Metnin içeriğini yorumlar.	1	1	0	100
Grafik, tablo ve çizelgeyle sunulan bilgileri yorumlar.	1	1	0	100

Sözel (TAR)	S	D	Y	B%
Tarih				
Avrupa'daki gelişmelerin yansımaları bağlamında Osmanlı Devleti'nin yirminci yüzyılın başlarındaki siyasi ve sosyal	5	3	1	60
Mustafa Kemal'in çocukluk ve öğrenim hayatından hareketle onun kişilik özelliklerinin oluşumu hakkında çıkarımlar	4	4	0	100
Gençlik döneminde Mustafa Kemal'in fikir hayatını etkileyen önemli kişileri ve olayları kavrar.	1	1	0	100

Sözel (DİN)	S	D	Y	B%
Din K.ve A.B.				
Kader ve kaza inancını ayet ve hadislerle açıklar.	7	4	2	57
İnsanın ilmi, iradesi, sorumluluğu ile kader arasında ilişki kurar.	3	2	1	67

Sözel (İNG)	S	D	Y	B%
İngilizce				
Students will be able to understand short and simple texts about friendship.	5	5	0	100
Students will be able to interact with reasonable ease in structured situations and short conversations involving ac	3	3	0	100
Students will be able to understand the specific information in short conversations on everyday topics, such as acc	1	1	0	100
Students will be able to understand short and simple invitation letters, cards and e-mails.	1	1	0	100

Sayısal (MAT)	S	D	Y	B%
Matematik				
Verilen pozitif tam sayıların pozitif tam sayı çarpanlarını bulur, pozitif tam sayıların pozitif tam sayı çarpanlarını üslü	5	1	0	20
Üslü ifadelerle ilgili temel kuralları anlar, birbirine denk ifadeler oluşturur.	6	3	0	50
İki doğal sayının en büyük ortak bölenini (EBOB) ve en küçük ortak katını (EKOK) hesaplar, ilgili problemleri çözer.	6	1	1	17
Verilen iki doğal sayının aralarında asal olup olmadığını belirler.	2	2	0	100
Tam sayıların, tam sayı kuvvetlerini hesaplar.	1	0	0	0

Sayısal (FEN)	S	D	Y	B%
Fen				
Mevsimlerin oluşumuna yönelik tahminlerde bulunur.	13	5	2	38
İklim ve hava olayları arasındaki farkı açıklar.	6	4	2	67
İklim biliminin (klimatoloji) bir bilim dalı olduğunu ve bu alanda çalışan uzmanlara iklim bilimci (klimatolog) adı verildiğini	1	1	0	100

SINAV SONUÇ BELGESİ							
İSTANBUL / BAYRAMPAŞA / PROF.MUHARREM ERGİN ORTAOKULU							
Öğrenci				Numara		Sınıf	
CEYDA ESEN				1415		8B	
Puan Türü	Puan	Genel Ort.	Dereceler				
			Snf	Kurum	İlçe	İl	Genel
LGS	▲ 374,972	304,020	16	94	94	746	15790
Puanı Hesaplanan:			397	397	2638	80675	
Katılımlar:			33	397	397	2657	81088

Ders	Soru	Doğru	Yanlış	Net	Başarı %	Sınıf Ort.	Kurum Ort.	Genel Ort.
Türkçe	20	16	4	14,67	73	▲ 14,45	▲ 10,43	▲ 9,86
Tarih	10	8	2	7,33	73	▼ 7,55	▲ 5,84	▲ 5,31
Din K.ve A.B.	10	8	2	7,33	73	▼ 7,50	▲ 5,28	▲ 5,31
İngilizce	10	10	0	10,00	100	▲ 8,58	▲ 5,59	▲ 4,66
Matematik	20	8	1	7,67	38	▲ 5,09	▲ 2,98	▲ 2,38
Fen	20	12	5	10,33	52	▼ 11,08	▲ 7,98	▲ 7,59
Toplam:	90	62	14	57,33	64	▲ 54,23	▲ 38,08	▲ 35,11

Soru No	1 2 3 4 5 6 7 8 9 0 1 2 3 4 5 6 7 8 9 0
Sözel (TÜR)	ABBDcABDcAcCdADACBCC
Cevap Anh.	A ABDDABDAADCCADACBCC
Sözel (TAR)	dBbADACDBD
Cevap Anh.	A CBCADACDBD
Sözel (DİN)	CDcCBCABAc
Cevap Anh.	A CDDCBCABAD
Sözel (İNG)	CAADBCABD
Cevap Anh.	A CAADBCABD
Sayısal (MAT)	C C A aD ACDB
Cevap Anh.	A CDBCABACBACDDBAACDBD
Sayısal (FEN)	B CBbDCDbBACBaAc B *
Cevap Anh.	A BCCBDDCDABACBCADABDA

8. SINIF İŞLEYEN ZEKA TÜRKİYE GENELİ DENEME SINAVI

DERSLERE GÖRE BAŞARI ANALİZİ

Sözel (TÜR)	S	D	Y	B%
Türkçe				
Okudukları ile ilgili çıkarımlarda bulunur.	1	1	0	100
Metinler arasında karşılaştırma yapar.	1	1	0	100
Bağlamdan yararlanarak bilmediği kelime ve kelime gruplarının anlamını tahmin eder.	4	3	1	75
Filimsilerin cümledeki işlevlerini kavrar.	2	2	0	100
Metnin konusunu belirler.	1	1	0	100
Metindeki söz sanatlarını tespit eder.	1	1	0	100
Deyim, atasözü ve özdeyişlerin metne katkısını belirler.	1	0	1	0
Metindeki iş ve işlem basamaklarını kavrar.	1	1	0	100
Yazdıklarını düzenler.	1	0	1	0
Metinle ilgili soruları cevaplar.	1	1	0	100
Metin türlerini ayırt eder.	1	0	1	0
Metindeki yardımcı fikirleri belirler.	1	1	0	100
Görsellerle ilgili soruları cevaplar.	1	1	0	100
Noktalama işaretlerine dikkat ederek sesli ve sessiz okur.	1	1	0	100
Metnin içeriğini yorumlar.	1	1	0	100
Grafik, tablo ve çizelgeyle sunulan bilgileri yorumlar.	1	1	0	100

Sözel (TAR)	S	D	Y	B%
Tarih				
Avrupa'daki gelişmelerin yansımaları bağlamında Osmanlı Devleti'nin yirminci yüzyılın başlarındaki siyasi ve sosyal	5	3	2	60
Mustafa Kemal'in çocukluk ve öğrenim hayatından hareketle onun kişilik özelliklerinin oluşumu hakkında çıkarımlar	4	4	0	100
Gençlik döneminde Mustafa Kemal'in fikir hayatını etkileyen önemli kişileri ve olayları kavrar.	1	1	0	100

Sözel (DİN)	S	D	Y	B%
Din K.ve A.B.				
Kader ve kaza inancını ayet ve hadislerle açıklar.	7	5	2	71
İnsanın ilmi, iradesi, sorumluluğu ile kader arasında ilişki kurar.	3	3	0	100

Sözel (İNG)	S	D	Y	B%
İngilizce				
Students will be able to understand short and simple texts about friendship.	5	5	0	100
Students will be able to interact with reasonable ease in structured situations and short conversations involving ac	3	3	0	100
Students will be able to understand the specific information in short conversations on everyday topics, such as acc	1	1	0	100
Students will be able to understand short and simple invitation letters, cards and e-mails.	1	1	0	100

Sayısal (MAT)	S	D	Y	B%
Matematik				
Verilen pozitif tam sayıların pozitif tam sayı çarpanlarını bulur, pozitif tam sayıların pozitif tam sayı çarpanlarını üslü	5	3	1	60
Üslü ifadelerle ilgili temel kuralları anlar, birbirine denk ifadeler oluşturur.	6	0	0	0
İki doğal sayının en büyük ortak bölenini (EBOB) ve en küçük ortak katını (EKOK) hesaplar, ilgili problemleri çözer.	6	3	0	50
Verilen iki doğal sayının aralarında asal olup olmadığını belirler.	2	2	0	100
Tam sayıların, tam sayı kuvvetlerini hesaplar.	1	0	0	0

Sayısal (FEN)	S	D	Y	B%
Fen				
Mevsimlerin oluşumuna yönelik tahminlerde bulunur.	13	9	3	69
İklim ve hava olayları arasındaki farkı açıklar.	6	2	2	33
İklim biliminin (Klimatoloji) bir bilim dalı olduğunu ve bu alanda çalışan uzmanlara iklim bilimci (klimatolog) adı verildiğini	1	1	0	100

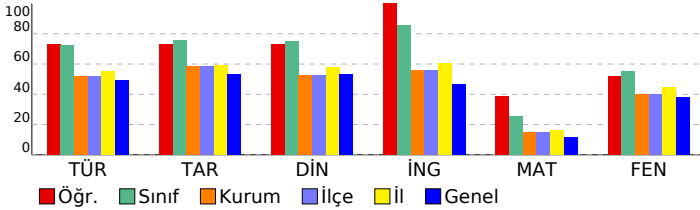

SINAV SONUÇ BELGESİ							
İSTANBUL / BAYRAMPAŞA / PROF.MUHARREM ERGİN ORTAOKULU							
Öğrenci				Numara		Sınıf	
ECRİN İNCEKARA				1417		8B	
Puan Türü	Puan	Genel Ort.	Dereceler				
			Snf	Kurum	İlçe	İl	Genel
LGS	▲ 335,331	304,020	26	163	163	1203	28395
Puanı Hesaplanan:			397	397	2638	80675	
Katılımlar:			33	397	397	2657	81088

Ders	Soru	Doğru	Yanlış	Net	Başarı %	Sınıf Ort.	Kurum Ort.	Genel Ort.
Türkçe	20	16	3	15,00	75	▲ 14,45	▲ 10,43	▲ 9,86
Tarih	10	8	1	7,67	77	▲ 7,55	▲ 5,84	▲ 5,31
Din K.ve A.B.	10	8	1	7,67	77	▲ 7,50	▲ 5,28	▲ 5,31
İngilizce	10	10	0	10,00	100	▲ 8,58	▲ 5,59	▲ 4,66
Matematik	20	0	1	-0,33	-2	▼ 5,09	▼ 2,98	▼ 2,38
Fen	20	9	2	8,33	42	▼ 11,08	▲ 7,98	▲ 7,59
Toplam:	90	51	8	48,33	54	▼ 54,23	▲ 38,08	▲ 35,11

Soru No	12345678901234567890
Sözel (TÜR)	ABBDDbBD AaCCdDACBCC
Cevap Anh.	A
Sözel (TAR)	aBCADAC BD
Cevap Anh.	A
Sözel (DİN)	DDCCABAD
Cevap Anh.	A
Sözel (İNG)	CAADBCABD
Cevap Anh.	A
Sayısal (MAT)	b
Cevap Anh.	A
Sayısal (FEN)	BCCoDDCa A BD
Cevap Anh.	A

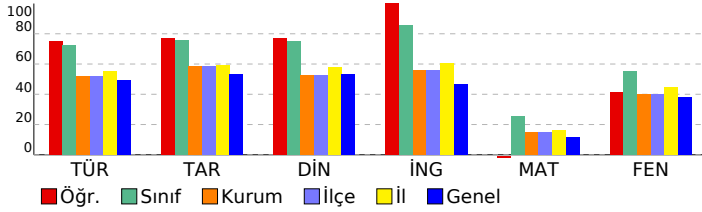

8. SINIF İŞLEYEN ZEKA TÜRKİYE GENELİ DENEME SINAVI

DERSLERE GÖRE BAŞARI ANALİZİ

Sözel (TÜR)	S	D	Y	B%
Türkçe				
Okudukları ile ilgili çıkarımlarda bulunur.	1	1	0	100
Metinler arasında karşılaştırma yapar.	1	1	0	100
Bağlamdan yararlanarak bilmediği kelime ve kelime gruplarının anlamını tahmin eder.	4	4	0	100
Filimsilerin cümledeki işlevlerini kavrar.	2	0	2	0
Metnin konusunu belirler.	1	1	0	100
Metindeki söz sanatlarını tespit eder.	1	1	0	100
Deyim, atasözü ve özdeyişlerin metne katkısını belirler.	1	0	0	0
Metindeki iş ve işlem basamaklarını kavrar.	1	1	0	100
Yazdıklarını düzenler.	1	0	1	0
Metinle ilgili soruları cevaplar.	1	1	0	100
Metin türlerini ayırt eder.	1	1	0	100
Metindeki yardımcı fikirleri belirler.	1	1	0	100
Görsellerle ilgili soruları cevaplar.	1	1	0	100
Noktalama işaretlerine dikkat ederek sesli ve sessiz okur.	1	1	0	100
Metnin içeriğini yorumlar.	1	1	0	100
Grafik, tablo ve çizelgeyle sunulan bilgileri yorumlar.	1	1	0	100

Sözel (TAR)	S	D	Y	B%
Tarih				
Avrupa'daki gelişmelerin yansımaları bağlamında Osmanlı Devleti'nin yirminci yüzyılın başlarındaki siyasi ve sosyal	5	3	1	60
Mustafa Kemal'in çocukluk ve öğrenim hayatından hareketle onun kişilik özelliklerinin oluşumu hakkında çıkarımlar	4	4	0	100
Gençlik döneminde Mustafa Kemal'in fikir hayatını etkileyen önemli kişileri ve olayları kavrar.	1	1	0	100

Sözel (DİN)	S	D	Y	B%
Din K.ve A.B.				
Kader ve kaza inancını ayet ve hadislerle açıklar.	7	6	0	86
İnsanın ilmi, iradesi, sorumluluğu ile kader arasında ilişki kurar.	3	2	1	67

Sözel (İNG)	S	D	Y	B%
İngilizce				
Students will be able to understand short and simple texts about friendship.	5	5	0	100
Students will be able to interact with reasonable ease in structured situations and short conversations involving ac	3	3	0	100
Students will be able to understand the specific information in short conversations on everyday topics, such as acc	1	1	0	100
Students will be able to understand short and simple invitation letters, cards and e-mails.	1	1	0	100

Sayısal (MAT)	S	D	Y	B%
Matematik				
Verilen pozitif tam sayıların pozitif tam sayı çarpanlarını bulur, pozitif tam sayıların pozitif tam sayı çarpanlarını üslü	5	0	0	0
Üslü ifadelerle ilgili temel kuralları anlar, birbirine denk ifadeler oluşturur.	6	0	1	0
İki doğal sayının en büyük ortak bölenini (EBOB) ve en küçük ortak katını (EKOK) hesaplar, ilgili problemleri çözer.	6	0	0	0
Verilen iki doğal sayının aralarında asal olup olmadığını belirler.	2	0	0	0
Tam sayıların, tam sayı kuvvetlerini hesaplar.	1	0	0	0

Sayısal (FEN)	S	D	Y	B%
Fen				
Mevsimlerin oluşumuna yönelik tahminlerde bulunur.	13	4	1	31
İklim ve hava olayları arasındaki farkı açıklar.	6	4	1	67
İklim biliminin (Klimatoloji) bir bilim dalı olduğunu ve bu alanda çalışan uzmanlara iklim bilimci (klimatolog) adı verildiğini	1	1	0	100

SINAV SONUÇ BELGESİ							
İSTANBUL / BAYRAMPAŞA / PROF.MUHARREM ERGİN ORTAOKULU							
Öğrenci				Numara		Sınıf	
ECRİN ŞİRİN				1358		8B	
Puan Türü	Puan	Genel Ort.	Dereceler				
			Snf	Kurum	İlçe	İl	Genel
LGS	▲ 384,915	304,020	12	70	70	618	12881
Puanı Hesaplanan:			397	397	2638	80675	
Katılımlar:			33	397	397	2657	81088

Ders	Soru	Doğru	Yanlış	Net	Başarı %	Sınıf Ort.	Kurum Ort.	Genel Ort.
Türkçe	20	18	2	17,33	87	▲ 14,45	▲ 10,43	▲ 9,86
Tarih	10	7	3	6,00	60	▼ 7,55	▲ 5,84	▲ 5,31
Din K.ve A.B.	10	9	1	8,67	87	▲ 7,50	▲ 5,28	▲ 5,31
İngilizce	10	10	0	10,00	100	▲ 8,58	▲ 5,59	▲ 4,66
Matematik	20	5	6	3,00	15	▼ 5,09	▲ 2,98	▲ 2,38
Fen	20	16	4	14,67	73	▲ 11,08	▲ 7,98	▲ 7,59
Toplam:	90	65	16	59,67	66	▲ 54,23	▲ 38,08	▲ 35,11

Soru No	12345678901234567890
Sözel (TÜR)	CBCABdDDABDcADCCADCA
Cevap Anh.	B CBCABDDABDAADCCADCA
Sözel (TAR)	acaBCADADB
Cevap Anh.	B CDCBCADADB
Sözel (DİN)	CACDDCBbBA
Cevap Anh.	B CACDDCBDBA
Sözel (İNG)	BDCAADDBCA
Cevap Anh.	B BDCAADDBCA
Sayısal (MAT)	Bb b d A Bac ACc
Cevap Anh.	B BDCBCABACBCADDBAACD
Sayısal (FEN)	cABCdcDDCcABACBCADAB
Cevap Anh.	B DABCCBDDCDABACBCADAB

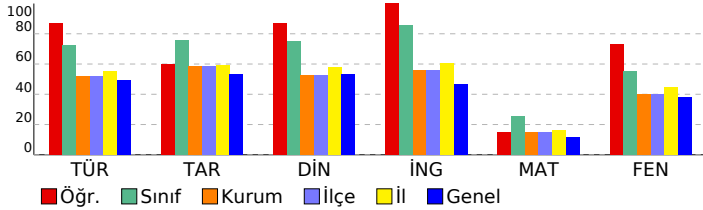

8. SINIF İŞLEYEN ZEKA TÜRKİYE GENELİ DENEME SINAVI

DERSLERE GÖRE BAŞARI ANALİZİ

Sözel (TÜR)	S	D	Y	B%
Türkçe				
Okudukları ile ilgili çıkarımlarda bulunur.	1	1	0	100
Metinler arasında karşılaştırma yapar.	1	1	0	100
Bağlamdan yararlanarak bilmediği kelime ve kelime gruplarının anlamını tahmin eder.	4	3	1	75
Filimsilerin cümledeki işlevlerini kavrar.	2	2	0	100
Metnin konusunu belirler.	1	1	0	100
Metindeki söz sanatlarını tespit eder.	1	1	0	100
Deyim, atasözü ve özdeyişlerin metne katkısını belirler.	1	0	1	0
Metindeki iş ve işlemlerle basamaklarını kavrar.	1	1	0	100
Yazdıklarını düzenler.	1	1	0	100
Metinle ilgili soruları cevaplar.	1	1	0	100
Metin türlerini ayırt eder.	1	1	0	100
Metindeki yardımcı fikirleri belirler.	1	1	0	100
Görsellerle ilgili soruları cevaplar.	1	1	0	100
Noktalama işaretlerine dikkat ederek sesli ve sessiz okur.	1	1	0	100
Metnin içeriğini yorumlar.	1	1	0	100
Grafik, tablo ve çizelgeyle sunulan bilgileri yorumlar.	1	1	0	100

Sözel (TAR)	S	D	Y	B%
Tarih				
Avrupa'daki gelişmelerin yansımaları bağlamında Osmanlı Devleti'nin yirminci yüzyılın başlarındaki siyasi ve sosyal	5	3	2	60
Mustafa Kemal'in çocukluk ve öğrenim hayatından hareketle onun kişilik özelliklerinin oluşumu hakkında çıkarımlar	4	3	1	75
Gençlik döneminde Mustafa Kemal'in fikir hayatını etkileyen önemli kişileri ve olayları kavrar.	1	1	0	100

Sözel (DİN)	S	D	Y	B%
Din K.ve A.B.				
Kader ve kaza inancını ayet ve hadislerle açıklar.	7	6	1	86
İnsanın ilmi, iradesi, sorumluluğu ile kader arasında ilişki kurar.	3	3	0	100

Sözel (İNG)	S	D	Y	B%
İngilizce				
Students will be able to understand short and simple texts about friendship.	5	5	0	100
Students will be able to interact with reasonable ease in structured situations and short conversations involving ac	3	3	0	100
Students will be able to understand the specific information in short conversations on everyday topics, such as acc	1	1	0	100
Students will be able to understand short and simple invitation letters, cards and e-mails.	1	1	0	100

Sayısal (MAT)	S	D	Y	B%
Matematik				
Verilen pozitif tam sayıların pozitif tam sayı çarpanlarını bulur, pozitif tam sayıların pozitif tam sayı çarpanlarını üslü	5	1	1	20
Üslü ifadelerle ilgili temel kuralları anlar, birbirine denk ifadeler oluşturur.	6	0	2	0
İki doğal sayının en büyük ortak bölenini (EBOB) ve en küçük ortak katını (EKOK) hesaplar, ilgili problemleri çözer.	6	3	2	50
Verilen iki doğal sayının aralarında asal olup olmadığını belirler.	2	1	1	50
Tam sayıların, tam sayı kuvvetlerini hesaplar.	1	0	0	0

Sayısal (FEN)	S	D	Y	B%
Fen				
Mevsimlerin oluşumuna yönelik tahminlerde bulunur.	13	11	2	85
İklim ve hava olayları arasındaki farkı açıklar.	6	4	2	67
İklim biliminin (Klimatoloji) bir bilim dalı olduğunu ve bu alanda çalışan uzmanlara İklim bilimci (klimatolog) adı verildiğini	1	1	0	100

SINAV SONUÇ BELGESİ							
İSTANBUL / BAYRAMPAŞA / PROF.MUHARREM ERGİN ORTAOKULU							
Öğrenci				Numara		Sınıf	
ERVA TÜMER				1275		8B	
Puan Türü	Puan	Genel Ort.	Dereceler				
			Snf	Kurum	İlçe	İl	Genel
LGS	▲ 322,109	304,020	28	184	184	1346	32916
Puanı Hesaplanan:			397	397	2638	80675	
Katılımlar:			33	397	397	2657	81088

Ders	Soru	Doğru	Yanlış	Net	Başarı %	Sınıf Ort.	Kurum Ort.	Genel Ort.
Türkçe	20	11	8	8,33	42	▼ 14,45	▼ 10,43	▼ 9,86
Tarih	10	9	1	8,67	87	▲ 7,55	▲ 5,84	▲ 5,31
Din K.ve A.B.	10	7	3	6,00	60	▼ 7,50	▲ 5,28	▲ 5,31
İngilizce	10	10	0	10,00	100	▲ 8,58	▲ 5,59	▲ 4,66
Matematik	20	7	4	5,67	28	▲ 5,09	▲ 2,98	▲ 2,38
Fen	20	9	8	6,33	32	▼ 11,08	▼ 7,98	▼ 7,59
Toplam:	90	53	24	45,00	50	▼ 54,23	▲ 38,08	▲ 35,11

Soru No	12345678901234567890
Sözel (TÜR)	CBbABdabbDc DCCADdA
Cevap Anh.	B CBcABBDDABDAADCCADCA
Sözel (TAR)	CDCBCADbDB
Cevap Anh.	B CDCBCADADb
Sözel (DİN)	CbCDaCcDBA
Cevap Anh.	B CACDDCBDBA
Sözel (İNG)	BDCAADDBCA
Cevap Anh.	B BDCAADDBCA
Sayısal (MAT)	C BC A C bdbbCD
Cevap Anh.	B BDCDBCABACBCADDBAACD
Sayısal (FEN)	Dbac caDCbABAac dB
Cevap Anh.	B DABCCBDDCDABACBCADAB

8. SINIF İŞLEYEN ZEKA TÜRKİYE GENELİ DENEME SINAVI

DERSLERE GÖRE BAŞARI ANALİZİ

Sözel (TÜR)	S	D	Y	B%
Türkçe				
Okudukları ile ilgili çıkarımlarda bulunur.	1	1	0	100
Metinler arasında karşılaştırma yapar.	1	1	0	100
Bağlamdan yararlanarak bilmediği kelime ve kelime gruplarının anlamını tahmin eder.	4	1	3	25
Filimsilerin cümledeki işlevlerini kavrar.	2	1	1	50
Metnin konusunu belirler.	1	0	1	0
Metindeki söz sanatlarını tespit eder.	1	1	0	100
Deyim, atasözü ve özdeyişlerin metne katkısını belirler.	1	0	1	0
Metindeki iş ve işlem basamaklarını kavrar.	1	0	0	0
Yazdıklarını düzenler.	1	1	0	100
Metinle ilgili soruları cevaplar.	1	1	0	100
Metin türlerini ayırt eder.	1	1	0	100
Metindeki yardımcı fikirleri belirler.	1	1	0	100
Görsellerle ilgili soruları cevaplar.	1	1	0	100
Noktalama işaretlerine dikkat ederek sesli ve sessiz okur.	1	1	0	100
Metnin içeriğini yorumlar.	1	0	1	0
Grafik, tablo ve çizelgeyle sunulan bilgileri yorumlar.	1	0	1	0

Sözel (TAR)	S	D	Y	B%
Tarih				
Avrupa'daki gelişmelerin yansımaları bağlamında Osmanlı Devleti'nin yirminci yüzyılın başlarındaki siyasi ve sosyal	5	5	0	100
Mustafa Kemal'in çocukluk ve öğrenim hayatından hareketle onun kişilik özelliklerinin oluşumu hakkında çıkarımlar	4	3	1	75
Gençlik döneminde Mustafa Kemal'in fikir hayatını etkileyen önemli kişileri ve olayları kavrar.	1	1	0	100

Sözel (DİN)	S	D	Y	B%
Din K.ve A.B.				
Kader ve kaza inancını ayet ve hadislerle açıklar.	7	5	2	71
İnsanın ilmi, iradesi, sorumluluğu ile kader arasında ilişki kurar.	3	2	1	67

Sözel (İNG)	S	D	Y	B%
İngilizce				
Students will be able to understand short and simple texts about friendship.	5	5	0	100
Students will be able to interact with reasonable ease in structured situations and short conversations involving ac	3	3	0	100
Students will be able to understand the specific information in short conversations on everyday topics, such as acc	1	1	0	100
Students will be able to understand short and simple invitation letters, cards and e-mails.	1	1	0	100

Sayısal (MAT)	S	D	Y	B%
Matematik				
Verilen pozitif tam sayıların pozitif tam sayı çarpanlarını bulur, pozitif tam sayıların pozitif tam sayı çarpanlarını üslü	5	2	1	40
Üslü ifadelerle ilgili temel kuralları anlar, birbirine denk ifadeler oluşturur.	6	2	0	33
İki doğal sayının en büyük ortak bölenini (EBOB) ve en küçük ortak katını (EKOK) hesaplar, ilgili problemleri çözer.	6	1	2	17
Verilen iki doğal sayının aralarında asal olup olmadığını belirler.	2	2	0	100
Tam sayıların, tam sayı kuvvetlerini hesaplar.	1	0	1	0

Sayısal (FEN)	S	D	Y	B%
Fen				
Mevsimlerin oluşumuna yönelik tahminlerde bulunur.	13	4	6	31
İklim ve hava olayları arasındaki farkı açıklar.	6	4	2	67
İklim biliminin (Klimatoloji) bir bilim dalı olduğunu ve bu alanda çalışan uzmanlara iklim bilimci (klimatolog) adı verildiğini	1	1	0	100

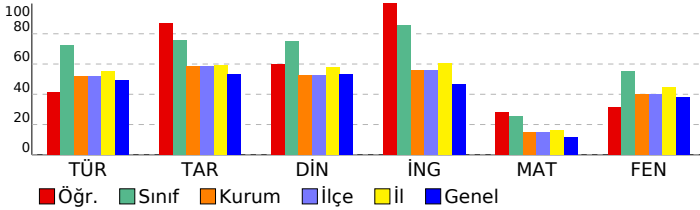

SINAV SONUÇ BELGESİ							
İSTANBUL / BAYRAMPAŞA / PROF.MUHARREM ERGİN ORTAOKULU							
Öğrenci				Numara		Sınıf	
ESMANUR ACAR				1394		8B	
Puan Türü	Puan	Genel Ort.	Dereceler				
			Snf	Kurum	İlçe	İl	Genel
LGS	▲ 362,194	304,020	21	114	114	886	19627
Puanı Hesaplanan:			397	397	2638	80675	
Katılımlar:			33	397	397	2657	81088

Ders	Soru	Doğru	Yanlış	Net	Başarı %	Sınıf Ort.	Kurum Ort.	Genel Ort.
Türkçe	20	16	4	14,67	73	▲ 14,45	▲ 10,43	▲ 9,86
Tarih	10	9	1	8,67	87	▲ 7,55	▲ 5,84	▲ 5,31
Din K.ve A.B.	10	10	0	10,00	100	▲ 7,50	▲ 5,28	▲ 5,31
İngilizce	10	10	0	10,00	100	▲ 8,58	▲ 5,59	▲ 4,66
Matematik	20	2	2	1,33	7	▼ 5,09	▼ 2,98	▼ 2,38
Fen	20	13	3	12,00	60	▲ 11,08	▲ 7,98	▲ 7,59
Toplam:	90	60	10	56,67	63	▲ 54,23	▲ 38,08	▲ 35,11

Soru No	1 2 3 4 5 6 7 8 9 0 1 2 3 4 5 6 7 8 9 0
Sözel (TÜR)	CBCABdDBbBdCADCcBDCA
Cevap Anh.	B
Sözel (TAR)	CDdBCADADB
Cevap Anh.	B
Sözel (DİN)	CACDDCBDBA
Cevap Anh.	B
Sözel (İNG)	BDCAADDBCA
Cevap Anh.	B
Sayısal (MAT)	Bc C a
Cevap Anh.	B
Sayısal (FEN)	DAcCbBcDCDABA B A B
Cevap Anh.	B

8. SINIF İŞLEYEN ZEKA TÜRKİYE GENELİ DENEME SINAVI

DERSLERE GÖRE BAŞARI ANALİZİ

Sözel (TÜR)	S	D	Y	B%
Türkçe				
Okudukları ile ilgili çıkarımlarda bulunur.	1	1	0	100
Metinler arasında karşılaştırma yapar.	1	1	0	100
Bağlamdan yararlanarak bilmediği kelime ve kelime gruplarının anlamını tahmin eder.	4	3	1	75
Filimsilerin cümledeki işlevlerini kavrar.	2	0	2	0
Metnin konusunu belirler.	1	1	0	100
Metindeki söz sanatlarını tespit eder.	1	1	0	100
Deyim, atasözü ve özdeyişlerin metne katkısını belirler.	1	0	1	0
Metindeki iş ve işlem basamaklarını kavrar.	1	1	0	100
Yazdıklarını düzenler.	1	1	0	100
Metinle ilgili soruları cevaplar.	1	1	0	100
Metin türlerini ayırır.	1	1	0	100
Metindeki yardımcı fikirleri belirler.	1	1	0	100
Görsellerle ilgili soruları cevaplar.	1	1	0	100
Noktalama işaretlerine dikkat ederek sesli ve sessiz okur.	1	1	0	100
Metnin içeriğini yorumlar.	1	1	0	100
Grafik, tablo ve çizelgeyle sunulan bilgileri yorumlar.	1	1	0	100

Sözel (TAR)	S	D	Y	B%
Tarih				
Avrupa'daki gelişmelerin yansımaları bağlamında Osmanlı Devleti'nin yirminci yüzyılın başlarındaki siyasi ve sosyal	5	4	1	80
Mustafa Kemal'in çocukluk ve öğrenim hayatından hareketle onun kişilik özelliklerinin oluşumu hakkında çıkarımlar	4	4	0	100
Gençlik döneminde Mustafa Kemal'in fikir hayatını etkileyen önemli kişileri ve olayları kavrar.	1	1	0	100

Sözel (DİN)	S	D	Y	B%
Din K.ve A.B.				
Kader ve kaza inancını ayet ve hadislerle açıklar.	7	7	0	100
İnsanın ilmi, iradesi, sorumluluğu ile kader arasında ilişki kurar.	3	3	0	100

Sözel (İNG)	S	D	Y	B%
İngilizce				
Students will be able to understand short and simple texts about friendship.	5	5	0	100
Students will be able to interact with reasonable ease in structured situations and short conversations involving ac	3	3	0	100
Students will be able to understand the specific information in short conversations on everyday topics, such as acc	1	1	0	100
Students will be able to understand short and simple invitation letters, cards and e-mails.	1	1	0	100

Sayısal (MAT)	S	D	Y	B%
Matematik				
Verilen pozitif tam sayıların pozitif tam sayı çarpanlarını bulur, pozitif tam sayıların pozitif tam sayı çarpanlarını üslü	5	0	1	0
Üslü ifadelerle ilgili temel kuralları anlar, birbirine denk ifadeler oluşturur.	6	0	0	0
İki doğal sayının en büyük ortak bölenini (EBOB) ve en küçük ortak katını (EKOK) hesaplar, ilgili problemleri çözer.	6	2	1	33
Verilen iki doğal sayının aralarında asal olup olmadığını belirler.	2	0	0	0
Tam sayıların, tam sayı kuvvetlerini hesaplar.	1	0	0	0

Sayısal (FEN)	S	D	Y	B%
Fen				
Mevsimlerin oluşumuna yönelik tahminlerde bulunur.	13	8	2	62
İklim ve hava olayları arasındaki farkı açıklar.	6	4	1	67
İklim biliminin (Klimatoloji) bir bilim dalı olduğunu ve bu alanda çalışan uzmanlara İklim bilimci (klimatolog) adı verildiğini bilir.	1	1	0	100

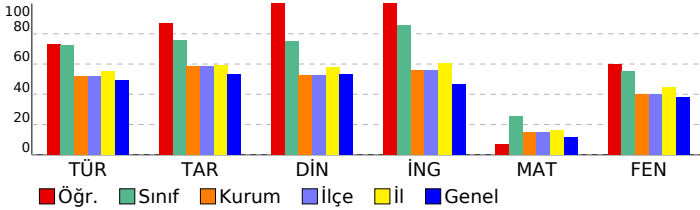

SINAV SONUÇ BELGESİ							
İSTANBUL / BAYRAMPAŞA / PROF.MUHARREM ERGİN ORTAOKULU							
Öğrenci				Numara		Sınıf	
EYLÜL SENA ŞENTÜRK				1294		8B	
Puan Türü	Puan	Genel Ort.	Dereceler				
			Snf	Kurum	İlçe	İl	Genel
LGS	▲ 393,040	304,020	7	55	55	532	10723
Puanı Hesaplanan:			397	397	2638	80675	
Katılımlar:			33	397	397	2657	81088

Ders	Soru	Doğru	Yanlış	Net	Başarı %	Sınıf Ort.	Kurum Ort.	Genel Ort.
Türkçe	20	17	3	16,00	80	▲ 14,45	▲ 10,43	▲ 9,86
Tarih	10	7	3	6,00	60	▼ 7,55	▲ 5,84	▲ 5,31
Din K.ve A.B.	10	9	1	8,67	87	▲ 7,50	▲ 5,28	▲ 5,31
İngilizce	10	9	1	8,67	87	▲ 8,58	▲ 5,59	▲ 4,66
Matematik	20	11	5	9,33	47	▲ 5,09	▲ 2,98	▲ 2,38
Fen	20	14	6	12,00	60	▲ 11,08	▲ 7,98	▲ 7,59
Toplam:	90	67	19	60,67	67	▲ 54,23	▲ 38,08	▲ 35,11

Soru No	12345678901234567890
Sözel (TÜR)	CBCABdDDABDcADCdADCA
Cevap Anh.	B
Sözel (TAR)	CDCBdAbAdA
Cevap Anh.	B
Sözel (DİN)	CACDDCDBA
Cevap Anh.	B
Sözel (İNG)	BDCAADDDBCb
Cevap Anh.	B
Sayısal (MAT)	BDCb C d cbADDAAACD
Cevap Anh.	B
Sayısal (FEN)	aABCbcbDCcABAaBCADAB
Cevap Anh.	B

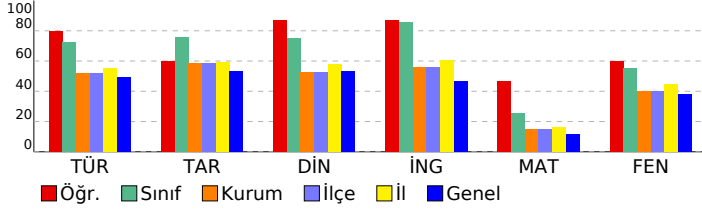

8. SINIF İŞLEYEN ZEKA TÜRKİYE GENELİ DENEME SINAVI

DERSLERE GÖRE BAŞARI ANALİZİ

Sözel (TÜR)	S	D	Y	B%
Türkçe				
Okudukları ile ilgili çıkarımlarda bulunur.	1	1	0	100
Metinler arasında karşılaştırma yapar.	1	1	0	100
Bağlamdan yararlanarak bilmediği kelime ve kelime gruplarının anlamını tahmin eder.	4	3	1	75
Filimsilerin cümledeki işlevlerini kavrar.	2	2	0	100
Metnin konusunu belirler.	1	1	0	100
Metindeki söz sanatlarını tespit eder.	1	1	0	100
Deyim, atasözü ve özdeyişlerin metne katkısını belirler.	1	0	1	0
Metindeki iş ve işlem basamaklarını kavrar.	1	1	0	100
Yazdıklarını düzenler.	1	1	0	100
Metinle ilgili soruları cevaplar.	1	1	0	100
Metin türlerini ayırır.	1	0	1	0
Metindeki yardımcı fikirleri belirler.	1	1	0	100
Görsellerle ilgili soruları cevaplar.	1	1	0	100
Noktalama işaretlerine dikkat ederek sesli ve sessiz okur.	1	1	0	100
Metnin içeriğini yorumlar.	1	1	0	100
Grafik, tablo ve çizelgeyle sunulan bilgileri yorumlar.	1	1	0	100

Sözel (TAR)	S	D	Y	B%
Tarih				
Avrupa'daki gelişmelerin yansımaları bağlamında Osmanlı Devleti'nin yirminci yüzyılın başlarındaki siyasi ve sosyal	5	3	2	60
Mustafa Kemal'in çocukluk ve öğrenim hayatından hareketle onun kişilik özelliklerinin oluşumu hakkında çıkarımlar	4	4	0	100
Gençlik döneminde Mustafa Kemal'in fikir hayatını etkileyen önemli kişileri ve olayları kavrar.	1	0	1	0

Sözel (DİN)	S	D	Y	B%
Din K.ve A.B.				
Kader ve kaza inancını ayet ve hadislerle açıklar.	7	7	0	100
İnsanın ilmi, iradesi, sorumluluğu ile kader arasında ilişki kurar.	3	2	1	67

Sözel (İNG)	S	D	Y	B%
İngilizce				
Students will be able to understand short and simple texts about friendship.	5	5	0	100
Students will be able to interact with reasonable ease in structured situations and short conversations involving ac	3	2	1	67
Students will be able to understand the specific information in short conversations on everyday topics, such as acc	1	1	0	100
Students will be able to understand short and simple invitation letters, cards and e-mails.	1	1	0	100

Sayısal (MAT)	S	D	Y	B%
Matematik				
Verilen pozitif tam sayıların pozitif tam sayı çarpanlarını bulur, pozitif tam sayıların pozitif tam sayı çarpanlarını üslü	5	5	0	100
Üslü ifadelerle ilgili temel kuralları anlar, birbirine denk ifadeler oluşturur.	6	0	2	0
İki doğal sayının en büyük ortak bölenini (EBOB) ve en küçük ortak katını (EKOK) hesaplar, ilgili problemleri çözer.	6	5	1	83
Verilen iki doğal sayının aralarında asal olup olmadığını belirler.	2	1	1	50
Tam sayıların, tam sayı kuvvetlerini hesaplar.	1	0	1	0

Sayısal (FEN)	S	D	Y	B%
Fen				
Mevsimlerin oluşumuna yönelik tahminlerde bulunur.	13	10	3	77
İklim ve hava olayları arasındaki farkı açıklar.	6	3	3	50
İklim biliminin (Klimatoloji) bir bilim dalı olduğunu ve bu alanda çalışan uzmanlara iklim bilimci (klimatolog) adı verildiğini bilir.	1	1	0	100

SINAV SONUÇ BELGESİ							
İSTANBUL / BAYRAMPAŞA / PROF.MUHARREM ERGİN ORTAOKULU							
Öğrenci			Numara	Sınıf			
EYMEN EFE ÇETİN			1425	8B			
Puan Türü	Puan	Genel Ort.	Dereceler				
			Snf	Kurum	İlçe	İl	Genel
LGS	▲ 397,278	304,020	6	47	47	482	9702
Puanı Hesaplanan:			397	397	2638	80675	
Katılımlar:			33	397	397	2657	81088

Ders	Soru	Doğru	Yanlış	Net	Başarı %	Sınıf Ort.	Kurum Ort.	Genel Ort.
Türkçe	20	17	3	16,00	80	▲ 14,45	▲ 10,43	▲ 9,86
Tarih	10	10	0	10,00	100	▲ 7,55	▲ 5,84	▲ 5,31
Din K.ve A.B.	10	9	1	8,67	87	▲ 7,50	▲ 5,28	▲ 5,31
İngilizce	10	10	0	10,00	100	▲ 8,58	▲ 5,59	▲ 4,66
Matematik	20	9	6	7,00	35	▲ 5,09	▲ 2,98	▲ 2,38
Fen	20	15	5	13,33	67	▲ 11,08	▲ 7,98	▲ 7,59
Toplam:	90	70	15	65,00	72	▲ 54,23	▲ 38,08	▲ 35,11

Soru No	12345678901234567890
Sözel (TÜR)	ABBDDABDAACcCdADACBCb
Cevap Anh.	A
Sözel (TAR)	CBCADACBDB
Cevap Anh.	A
Sözel (DİN)	CDDCBCABcD
Cevap Anh.	A
Sözel (İNG)	CAADDBCABD
Cevap Anh.	A
Sayısal (MAT)	ab C db dAdBBAACDB
Cevap Anh.	A
Sayısal (FEN)	BCCcbDCcCBACBCADcBDA
Cevap Anh.	A

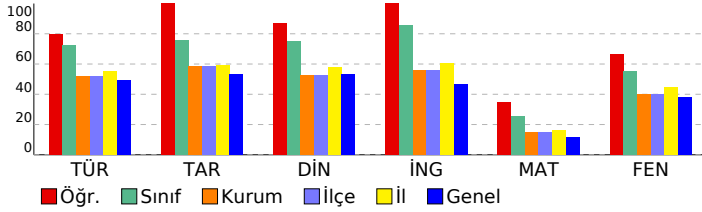

8. SINIF İŞLEYEN ZEKA TÜRKİYE GENELİ DENEME SINAVI

DERSLERE GÖRE BAŞARI ANALİZİ

Sözel (TÜR)	S	D	Y	B%
Türkçe				
Okudukları ile ilgili çıkarımlarda bulunur.	1	1	0	100
Metinler arasında karşılaştırma yapar.	1	1	0	100
Bağlamdan yararlanarak bilmediği kelime ve kelime gruplarının anlamını tahmin eder.	4	4	0	100
Filimsilerin cümledeki işlevlerini kavrar.	2	2	0	100
Metnin konusunu belirler.	1	1	0	100
Metindeki söz sanatlarını tespit eder.	1	1	0	100
Deyim, atasözü ve özyeşilerin metne katkısını belirler.	1	1	0	100
Metindeki iş ve işlem basamaklarını kavrar.	1	1	0	100
Yazdıklarını düzenler.	1	0	1	0
Metinle ilgili soruları cevaplar.	1	1	0	100
Metin türlerini ayırt eder.	1	0	1	0
Metindeki yardımcı fikirleri belirler.	1	1	0	100
Görsellerle ilgili soruları cevaplar.	1	1	0	100
Noktalama işaretlerine dikkat ederek sesli ve sessiz okur.	1	1	0	100
Metnin içeriğini yorumlar.	1	1	0	100
Grafik, tablo ve çizelgeyle sunulan bilgileri yorumlar.	1	0	1	0

Sözel (TAR)	S	D	Y	B%
Tarih				
Avrupa'daki gelişmelerin yansımaları bağlamında Osmanlı Devleti'nin yirminci yüzyılın başlarındaki siyasi ve sosyal	5	5	0	100
Mustafa Kemal'in çocukluk ve öğrenim hayatından hareketle onun kişilik özelliklerinin oluşumu hakkında çıkarımlar	4	4	0	100
Gençlik döneminde Mustafa Kemal'in fikir hayatını etkileyen önemli kişileri ve olayları kavrar.	1	1	0	100

Sözel (DİN)	S	D	Y	B%
Din K.ve A.B.				
Kader ve kaza inancını ayet ve hadislerle açıklar.	7	6	1	86
İnsanın ilmi, iradesi, sorumluluğu ile kader arasında ilişki kurar.	3	3	0	100

Sözel (İNG)	S	D	Y	B%
İngilizce				
Students will be able to understand short and simple texts about friendship.	5	5	0	100
Students will be able to interact with reasonable ease in structured situations and short conversations involving ac	3	3	0	100
Students will be able to understand the specific information in short conversations on everyday topics, such as acc	1	1	0	100
Students will be able to understand short and simple invitation letters, cards and e-mails.	1	1	0	100

Sayısal (MAT)	S	D	Y	B%
Matematik				
Verilen pozitif tam sayıların pozitif tam sayı çarpımlarını bulur, pozitif tam sayıların pozitif tam sayı çarpımlarını üslü	5	3	2	60
Üslü ifadelerle ilgili temel kuralları anlar, birbirine denk ifadeler oluşturur.	6	0	3	0
İki doğal sayının en büyük ortak bölenini (EBOB) ve en küçük ortak katını (EKOK) hesaplar, ilgili problemleri çözer.	6	4	0	67
Verilen iki doğal sayının aralarında asal olup olmadığını belirler.	2	1	1	50
Tam sayıların, tam sayı kuvvetlerini hesaplar.	1	1	0	100

Sayısal (FEN)	S	D	Y	B%
Fen				
Mevsimlerin oluşumuna yönelik tahminlerde bulunur.	13	10	3	77
İklim ve hava olayları arasındaki farkı açıklar.	6	4	2	67
İklim biliminin (Klimatoloji) bir bilim dalı olduğunu ve bu alanda çalışan uzmanlara iklim bilimci (klimatolog) adı verildiğini bilir.	1	1	0	100

SINAV SONUÇ BELGESİ							
İSTANBUL / BAYRAMPAŞA / PROF.MUHARREM ERGİN ORTAOKULU							
Öğrenci			Numara	Sınıf			
EYMEN SAYIN			1291	8B			
Puan Türü	Puan	Genel Ort.	Dereceler				
			Snf	Kurum	İlçe	İl	Genel
LGS	▲ 420,097	304,020	3	24	24	278	4981
Puanı Hesaplanan:			397	397	2638	80675	
Katılımlar:			33	397	397	2657	81088

Ders	Soru	Doğru	Yanlış	Net	Başarı %	Sınıf Ort.	Kurum Ort.	Genel Ort.
Türkçe	20	18	1	17,67	88	▲ 14,45	▲ 10,43	▲ 9,86
Tarih	10	9	1	8,67	87	▲ 7,55	▲ 5,84	▲ 5,31
Din K.ve A.B.	10	10	0	10,00	100	▲ 7,50	▲ 5,28	▲ 5,31
İngilizce	10	10	0	10,00	100	▲ 8,58	▲ 5,59	▲ 4,66
Matematik	20	10	6	8,00	40	▲ 5,09	▲ 2,98	▲ 2,38
Fen	20	17	3	16,00	80	▲ 11,08	▲ 7,98	▲ 7,59
Toplam:	90	74	11	70,33	78	▲ 54,23	▲ 38,08	▲ 35,11

Soru No	12345678901234567890
Sözel (TÜR)	CBCABBD ABDcADCCADCA
Cevap Anh.	B CBCABDDABDAADCCADCA
Sözel (TAR)	CDdBCADADB
Cevap Anh.	B CDCBCADADB
Sözel (DİN)	CACDDCBDBA
Cevap Anh.	B CACDDCBDBA
Sözel (İNG)	BDCAADDBCA
Cevap Anh.	B BDCAADDBCA
Sayısal (MAT)	BDCbaC b ddAaD AACD
Cevap Anh.	B BDCBACBACBACADDBAACD
Sayısal (FEN)	DABdCcDDCDBbBACBCADAB
Cevap Anh.	B DABCCBDDCDABACBCADAB

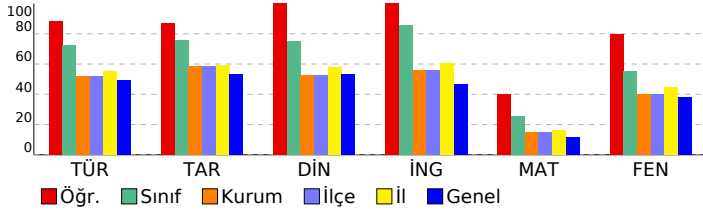

8. SINIF İŞLEYEN ZEKA TÜRKİYE GENELİ DENEME SINAVI

DERSLERE GÖRE BAŞARI ANALİZİ

Sözel (TÜR)	S	D	Y	B%
Türkçe	1	1	0	100
Okudukları ile ilgili çıkarımlarda bulunur.	1	1	0	100
Metinler arasında karşılaştırma yapar.	1	1	0	100
Bağlamdan yararlanarak bilmediği kelime ve kelime gruplarının anlamını tahmin eder.	4	3	0	75
Filimsilerin cümledeki işlevlerini kavrar.	2	2	0	100
Metnin konusunu belirler.	1	1	0	100
Metindeki söz sanatlarını tespit eder.	1	1	0	100
Deyim, atasözü ve özyeşilerin metne katkısını belirler.	1	0	1	0
Metindeki iş ve işlem basamaklarını kavrar.	1	1	0	100
Yazdıklarını düzenler.	1	1	0	100
Metinle ilgili soruları cevaplar.	1	1	0	100
Metin türlerini ayırt eder.	1	1	0	100
Metindeki yardımcı fikirleri belirler.	1	1	0	100
Görsellerle ilgili soruları cevaplar.	1	1	0	100
Noktalama işaretlerine dikkat ederek sesli ve sessiz okur.	1	1	0	100
Metnin içeriğini yorumlar.	1	1	0	100
Grafik, tablo ve çizelgeyle sunulan bilgileri yorumlar.	1	1	0	100

Sözel (TAR)	S	D	Y	B%
Tarih	5	4	1	80
Avrupa'daki gelişmelerin yansımaları bağlamında Osmanlı Devleti'nin yirminci yüzyılın başlarındaki siyasi ve sosyal	5	4	1	80
Mustafa Kemal'in çocukluk ve öğrenim hayatından hareketle onun kişilik özelliklerinin oluşumu hakkında çıkarımlar	4	4	0	100
Gençlik döneminde Mustafa Kemal'in fikir hayatını etkileyen önemli kişileri ve olayları kavrar.	1	1	0	100

Sözel (DİN)	S	D	Y	B%
Din K.ve A.B.	7	7	0	100
Kader ve kaza inancını ayet ve hadislerle açıklar.	7	7	0	100
İnsanın ilmi, iradesi, sorumluluğu ile kader arasında ilişki kurar.	3	3	0	100

Sözel (İNG)	S	D	Y	B%
İngilizce	5	5	0	100
Students will be able to understand short and simple texts about friendship.	5	5	0	100
Students will be able to interact with reasonable ease in structured situations and short conversations involving ac	3	3	0	100
Students will be able to understand the specific information in short conversations on everyday topics, such as acc	1	1	0	100
Students will be able to understand short and simple invitation letters, cards and e-mails.	1	1	0	100

Sayısal (MAT)	S	D	Y	B%
Matematik	6	0	3	0
Verilen pozitif tam sayıların pozitif tam sayı çarpanlarını bulur, pozitif tam sayıların pozitif tam sayı çarpanlarını üslü	5	4	1	80
Üslü ifadelerle ilgili temel kuralları anlar, birbirine denk ifadeler oluşturur.	6	0	3	0
İki doğal sayının en büyük ortak bölenini (EBOB) ve en küçük ortak katını (EKOK) hesaplar, ilgili problemleri çözer.	6	5	1	83
Verilen iki doğal sayının aralarında asal olup olmadığını belirler.	2	1	1	50
Tam sayıların, tam sayı kuvvetlerini hesaplar.	1	0	0	0

Sayısal (FEN)	S	D	Y	B%
Fen	13	12	1	92
Mevsimlerin oluşumuna yönelik tahminlerde bulunur.	13	12	1	92
İklim ve hava olayları arasındaki farkı açıklar.	6	4	2	67
İklim biliminin (klimatoloji) bir bilim dalı olduğunu ve bu alanda çalışan uzmanlara iklim bilimci (klimatolog) adı ver	1	1	0	100

SINAV SONUÇ BELGESİ							
İSTANBUL / BAYRAMPAŞA / PROF.MUHARREM ERGİN ORTAOKULU							
Öğrenci			Numara	Sınıf			
HALİL ALANYURT			1401	8B			
Puan Türü	Puan	Genel Ort.	Dereceler				
			Snf	Kurum	İlçe	İl	Genel
LGS	▲ 391,090	304,020	9	59	59	550	11235
Puanı Hesaplanan:			397	397	2638	80675	
Katılımlar:			33	397	397	2657	81088

Ders	Soru	Doğru	Yanlış	Net	Başarı %	Sınıf Ort.	Kurum Ort.	Genel Ort.
Türkçe	20	17	3	16,00	80	▲ 14,45	▲ 10,43	▲ 9,86
Tarih	10	8	2	7,33	73	▼ 7,55	▲ 5,84	▲ 5,31
Din K.ve A.B.	10	9	1	8,67	87	▲ 7,50	▲ 5,28	▲ 5,31
İngilizce	10	10	0	10,00	100	▲ 8,58	▲ 5,59	▲ 4,66
Matematik	20	6	6	4,00	20	▼ 5,09	▲ 2,98	▲ 2,38
Fen	20	17	3	16,00	80	▲ 11,08	▲ 7,98	▲ 7,59
Toplam:	90	67	15	62,00	69	▲ 54,23	▲ 38,08	▲ 35,11

Soru No	12345678901234567890
Sözel (TÜR)	CBCABdDBbDcADCCADCA
Cevap Anh.	B CBCABBDDABDAADCCADCA
Sözel (TAR)	aDCBdADADB
Cevap Anh.	B CDCBCADADB
Sözel (DİN)	CACDDCDBA
Cevap Anh.	B CACDDCDBA
Sözel (İNG)	BDCAADBCA
Cevap Anh.	B BDCAADBCA
Sayısal (MAT)	Bbd Bcd d a dACD
Cevap Anh.	B BDCBCABACBCADDBAACD
Sayısal (FEN)	DABCCbDcDABACBdADAB
Cevap Anh.	B DABCCBDDCDABACBCADAB

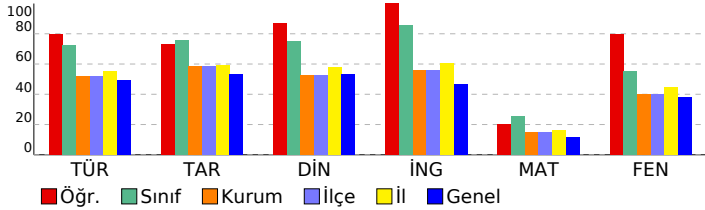

8. SINIF İŞLEYEN ZEKA TÜRKİYE GENELİ DENEME SINAVI

DERSLERE GÖRE BAŞARI ANALİZİ

Sözel (TÜR)	S	D	Y	B%
Türkçe				
Okudukları ile ilgili çıkarımlarda bulunur.	1	1	0	100
Metinler arasında karşılaştırma yapar.	1	1	0	100
Bağlamdan yararlanarak bilmediği kelime ve kelime gruplarının anlamını tahmin eder.	4	3	1	75
Filimsilerin cümledeki işlevlerini kavrar.	2	1	1	50
Metnin konusunu belirler.	1	1	0	100
Metindeki söz sanatlarını tespit eder.	1	1	0	100
Deyim, atasözü ve özdeyişlerin metne katkısını belirler.	1	0	1	0
Metindeki iş ve işlemler basamaklarını kavrar.	1	1	0	100
Yazdıklarını düzenler.	1	1	0	100
Metinle ilgili soruları cevaplar.	1	1	0	100
Metin türlerini ayırt eder.	1	1	0	100
Metindeki yardımcı fikirleri belirler.	1	1	0	100
Görsellerle ilgili soruları cevaplar.	1	1	0	100
Noktalama işaretlerine dikkat ederek sesli ve sessiz okur.	1	1	0	100
Metnin içeriğini yorumlar.	1	1	0	100
Grafik, tablo ve çizelgeyle sunulan bilgileri yorumlar.	1	1	0	100

Sözel (TAR)	S	D	Y	B%
Tarih				
Avrupa'daki gelişmelerin yansımaları bağlamında Osmanlı Devleti'nin yirminci yüzyılın başlarındaki siyasi ve sosyal	5	4	1	80
Mustafa Kemal'in çocukluk ve öğrenim hayatından hareketle onun kişilik özelliklerinin oluşumu hakkında çıkarımlar	4	3	1	75
Gençlik döneminde Mustafa Kemal'in fikir hayatını etkileyen önemli kişileri ve olayları kavrar.	1	1	0	100

Sözel (DİN)	S	D	Y	B%
Din K.ve A.B.				
Kader ve kaza inancını ayet ve hadislerle açıklar.	7	7	0	100
İnsanın ilmi, iradesi, sorumluluğu ile kader arasında ilişki kurar.	3	2	1	67

Sözel (İNG)	S	D	Y	B%
İngilizce				
Students will be able to understand short and simple texts about friendship.	5	5	0	100
Students will be able to interact with reasonable ease in structured situations and short conversations involving ac	3	3	0	100
Students will be able to understand the specific information in short conversations on everyday topics, such as acc	1	1	0	100
Students will be able to understand short and simple invitation letters, cards and e-mails.	1	1	0	100

Sayısal (MAT)	S	D	Y	B%
Matematik				
Verilen pozitif tam sayıların pozitif tam sayı çarpanlarını bulur, pozitif tam sayıların pozitif tam sayı çarpanlarını üslü	5	1	1	20
Üslü ifadelerle ilgili temel kuralları anlar, birbirine denk ifadeler oluşturur.	6	1	2	17
İki doğal sayının en büyük ortak bölenini (EBOB) ve en küçük ortak katını (EKOK) hesaplar, ilgili problemleri çözer.	6	3	2	50
Verilen iki doğal sayının aralarında asal olup olmadığını belirler.	2	1	1	50
Tam sayıların, tam sayı kuvvetlerini hesaplar.	1	0	0	0

Sayısal (FEN)	S	D	Y	B%
Fen				
Mevsimlerin oluşumuna yönelik tahminlerde bulunur.	13	13	0	100
İklim ve hava olayları arasındaki farkı açıklar.	6	3	3	50
İklim biliminin (klimatoloji) bir bilim dalı olduğunu ve bu alanda çalışan uzmanlara iklim bilimci (klimatolog) adı verildiğini	1	1	0	100

SINAV SONUÇ BELGESİ							
İSTANBUL / BAYRAMPAŞA / PROF.MUHARREM ERGİN ORTAOKULU							
Öğrenci				Numara		Sınıf	
HALİL EMİR ERDEM				1384		8B	
Puan Türü	Puan	Genel Ort.	Dereceler				
			Snf	Kurum	İlçe	İl	Genel
LGS	▲ 315,930	304,020	29	193	193	1418	35148
Puanı Hesaplanan:			397	397	2638	80675	
Katılımlar:			33	397	397	2657	81088

Ders	Soru	Doğru	Yanlış	Net	Başarı %	Sınıf Ort.	Kurum Ort.	Genel Ort.
Türkçe	20	13	7	10,67	53	▼ 14,45	▲ 10,43	▲ 9,86
Tarih	10	9	1	8,67	87	▲ 7,55	▲ 5,84	▲ 5,31
Din K.ve A.B.	10	8	2	7,33	73	▼ 7,50	▲ 5,28	▲ 5,31
İngilizce	10	5	5	3,33	33	▼ 8,58	▼ 5,59	▼ 4,66
Matematik	20	3	5	1,33	7	▼ 5,09	▼ 2,98	▼ 2,38
Fen	20	11	7	8,67	43	▼ 11,08	▲ 7,98	▲ 7,59
Toplam:	90	49	27	40,00	44	▼ 54,23	▲ 38,08	▲ 35,11

Soru No	12345678901234567890
Sözel (TÜR)	AaBDacBDAAcCABdCBCb
Cevap Anh.	ABBDDABDAADCCADACBCC
Sözel (TAR)	CaCADACDBD
Cevap Anh.	CBCADACDBD
Sözel (DİN)	dDDCCABAD
Cevap Anh.	CDDCBCABAD
Sözel (İNG)	CdAbDdCAcb
Cevap Anh.	CAADDBCABD
Sayısal (MAT)	C d a C b D c b
Cevap Anh.	CDBCABACBCADDBAACDBD
Sayısal (FEN)	BCCBDDCdBcac*Ab cA
Cevap Anh.	BCCBDDCDABACBCADABDA

8. SINIF İŞLEYEN ZEKA TÜRKİYE GENELİ DENEME SINAVI

DERSLERE GÖRE BAŞARI ANALİZİ

Sözel (TÜR)	S	D	Y	B%
Türkçe	1	1	0	100
Okudukları ile ilgili çıkarımlarda bulunur.	1	1	0	100
Metinler arasında karşılaştırma yapar.	1	0	1	0
Bağlamdan yararlanarak bilmediği kelime ve kelime gruplarının anlamını tahmin eder.	4	3	1	75
Filimsilerin cümledeki işlevlerini kavrar.	2	1	1	50
Metnin konusunu belirler.	1	1	0	100
Metindeki söz sanatlarını tespit eder.	1	1	0	100
Deyim, atasözü ve özdeyişlerin metne katkısını belirler.	1	1	0	100
Metindeki iş ve işlem basamaklarını kavrar.	1	1	0	100
Yazdıklarını düzenler.	1	0	1	0
Metinle ilgili soruları cevaplar.	1	1	0	100
Metin türlerini ayırt eder.	1	1	0	100
Metindeki yardımcı fikirleri belirler.	1	0	1	0
Görsellerle ilgili soruları cevaplar.	1	0	1	0
Noktalama işaretlerine dikkat ederek sesli ve sessiz okur.	1	1	0	100
Metnin içeriğini yorumlar.	1	1	0	100
Grafik, tablo ve çizelgeyle sunulan bilgileri yorumlar.	1	0	1	0

Sözel (TAR)	S	D	Y	B%
Tarih	5	4	1	80
Avrupa'daki gelişmelerin yansımaları bağlamında Osmanlı Devleti'nin yirminci yüzyılın başlarındaki siyasi ve sosyal	5	4	1	80
Mustafa Kemal'in çocukluk ve öğrenim hayatından hareketle onun kişilik özelliklerinin oluşumu hakkında çıkarımlar	4	4	0	100
Gençlik döneminde Mustafa Kemal'in fikir hayatını etkileyen önemli kişileri ve olayları kavrar.	1	1	0	100

Sözel (DİN)	S	D	Y	B%
Din K.ve A.B.	7	6	1	86
Kader ve kaza inancını ayet ve hadislerle açıklar.	7	6	1	86
İnsanın ilmi, iradesi, sorumluluğu ile kader arasında ilişki kurar.	3	2	1	67

Sözel (İNG)	S	D	Y	B%
İngilizce	5	3	2	60
Students will be able to understand short and simple texts about friendship.	5	3	2	60
Students will be able to interact with reasonable ease in structured situations and short conversations involving ac	3	0	3	0
Students will be able to understand the specific information in short conversations on everyday topics, such as acc	1	1	0	100
Students will be able to understand short and simple invitation letters, cards and e-mails.	1	1	0	100

Sayısal (MAT)	S	D	Y	B%
Matematik	5	2	0	40
Verilen pozitif tam sayıların pozitif tam sayı çarpanlarını bulur, pozitif tam sayıların pozitif tam sayı çarpanlarını üslü	5	2	0	40
Üslü ifadelerle ilgili temel kuralları anlar, birbirine denk ifadeler oluşturur.	6	1	2	17
İki doğal sayının en büyük ortak bölenini (EBOB) ve en küçük ortak katını (EKOK) hesaplar, ilgili problemleri çözer.	6	0	2	0
Verilen iki doğal sayının aralarında asal olup olmadığını belirler.	2	0	1	0
Tam sayıların, tam sayı kuvvetlerini hesaplar.	1	0	0	0

Sayısal (FEN)	S	D	Y	B%
Fen	13	8	4	62
Mevsimlerin oluşumuna yönelik tahminlerde bulunur.	13	8	4	62
İklim ve hava olayları arasındaki farkı açıklar.	6	3	3	50
İklim biliminin (Klimatoloji) bir bilim dalı olduğunu ve bu alanda çalışan uzmanlara iklim bilimci (klimatolog) adı verildiğini	1	0	0	0

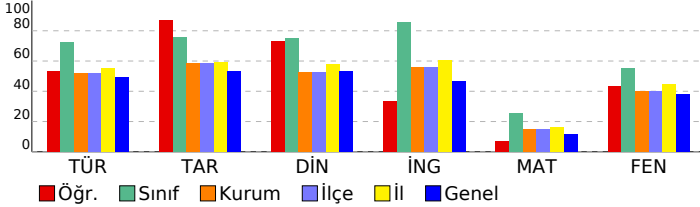

SINAV SONUÇ BELGESİ							
İSTANBUL / BAYRAMPAŞA / PROF.MUHARREM ERGİN ORTAOKULU							
Öğrenci			Numara	Sınıf			
HAMZA İNAN			1332	8B			
Puan Türü	Puan	Genel Ort.	Dereceler				
			Snf	Kurum	İlçe	İl	Genel
LGS	▲ 388,016	304,020	11	64	64	582	12003
Puanı Hesaplanan:			397	397	2638	80675	
Katılımlar:			33	397	397	2657	81088

Ders	Soru	Doğru	Yanlış	Net	Başarı %	Sınıf Ort.	Kurum Ort.	Genel Ort.
Türkçe	20	16	4	14,67	73	▲ 14,45	▲ 10,43	▲ 9,86
Tarih	10	9	1	8,67	87	▲ 7,55	▲ 5,84	▲ 5,31
Din K.ve A.B.	10	9	1	8,67	87	▲ 7,50	▲ 5,28	▲ 5,31
İngilizce	10	10	0	10,00	100	▲ 8,58	▲ 5,59	▲ 4,66
Matematik	20	10	6	8,00	40	▲ 5,09	▲ 2,98	▲ 2,38
Fen	20	14	6	12,00	60	▲ 11,08	▲ 7,98	▲ 7,59
Toplam:	90	68	18	62,00	69	▲ 54,23	▲ 38,08	▲ 35,11

Soru No	12345678901234567890
Sözel (TÜR)	CBCAaDDABDAADcAdBbA
Cevap Anh.	B CB CAB BDDABDAADCCADCA
Sözel (TAR)	dDCBCADADB
Cevap Anh.	B CDCBCADADB
Sözel (DİN)	CACDDCBDBc
Cevap Anh.	B CACDDCBDBA
Sözel (İNG)	BDCAADDBCA
Cevap Anh.	B BDCAADDBCA
Sayısal (MAT)	B ab C dbBdADbBAACD
Cevap Anh.	B BDCDBCABACBCADDBAACD
Sayısal (FEN)	DbBCCcbDCccBACBCADcB
Cevap Anh.	B DABCCBDDCDABACBCADAB

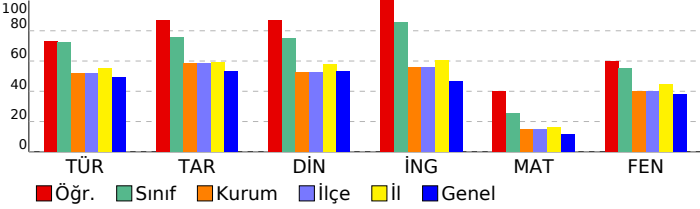

8. SINIF İŞLEYEN ZEKA TÜRKİYE GENELİ DENEME SINAVI

DERSLERE GÖRE BAŞARI ANALİZİ

Sözel (TÜR)	S	D	Y	B%
Türkçe				
Okudukları ile ilgili çıkarımlarda bulunur.	1	1	0	100
Metinler arasında karşılaştırma yapar.	1	0	1	0
Bağlamdan yararlanarak bilmediği kelime ve kelime gruplarının anlamını tahmin eder.	4	3	1	75
Filimsilerin cümledeki işlevlerini kavrar.	2	2	0	100
Metnin konusunu belirler.	1	1	0	100
Metindeki söz sanatlarını tespit eder.	1	1	0	100
Deyim, atasözü ve özdeyişlerin metne katkısını belirler.	1	1	0	100
Metindeki iş ve işlem basamaklarını kavrar.	1	1	0	100
Yazdıklarını düzenler.	1	1	0	100
Metinle ilgili soruları cevaplar.	1	1	0	100
Metin türlerini ayırır.	1	0	1	0
Metindeki yardımcı fikirleri belirler.	1	1	0	100
Görsellerle ilgili soruları cevaplar.	1	1	0	100
Noktalama işaretlerine dikkat ederek sesli ve sessiz okur.	1	1	0	100
Metnin içeriğini yorumlar.	1	1	0	100
Grafik, tablo ve çizelgeyle sunulan bilgileri yorumlar.	1	0	1	0

Sözel (TAR)	S	D	Y	B%
Tarih				
Avrupa'daki gelişmelerin yansımaları bağlamında Osmanlı Devleti'nin yirminci yüzyılın başlarındaki siyasi ve sosyal	5	5	0	100
Mustafa Kemal'in çocukluk ve öğrenim hayatından hareketle onun kişilik özelliklerinin oluşumu hakkında çıkarımlar	4	3	1	75
Gençlik döneminde Mustafa Kemal'in fikir hayatını etkileyen önemli kişileri ve olayları kavrar.	1	1	0	100

Sözel (DİN)	S	D	Y	B%
Din K.ve A.B.				
Kader ve kaza inancını ayet ve hadislerle açıklar.	7	6	1	86
İnsanın ilmi, iradesi, sorumluluğu ile kader arasında ilişki kurar.	3	3	0	100

Sözel (İNG)	S	D	Y	B%
İngilizce				
Students will be able to understand short and simple texts about friendship.	5	5	0	100
Students will be able to interact with reasonable ease in structured situations and short conversations involving ac	3	3	0	100
Students will be able to understand the specific information in short conversations on everyday topics, such as acc	1	1	0	100
Students will be able to understand short and simple invitation letters, cards and e-mails.	1	1	0	100

Sayısal (MAT)	S	D	Y	B%
Matematik				
Verilen pozitif tam sayıların pozitif tam sayı çarpanlarını bulur, pozitif tam sayıların pozitif tam sayı çarpanlarını üslü	5	3	2	60
Üslü ifadelerle ilgili temel kuralları anlar, birbirine denk ifadeler oluşturur.	6	0	3	0
İki doğal sayının en büyük ortak bölenini (EBOB) ve en küçük ortak katını (EKOK) hesaplar, ilgili problemleri çözer.	6	5	0	83
Verilen iki doğal sayının aralarında asal olup olmadığını belirler.	2	1	1	50
Tam sayıların, tam sayı kuvvetlerini hesaplar.	1	1	0	100

Sayısal (FEN)	S	D	Y	B%
Fen				
Mevsimlerin oluşumuna yönelik tahminlerde bulunur.	13	9	4	69
İklim ve hava olayları arasındaki farkı açıklar.	6	4	2	67
İklim biliminin (Klimatoloji) bir bilim dalı olduğunu ve bu alanda çalışan uzmanlara İklim bilimci (klimatolog) adı ver	1	1	0	100

SINAV SONUÇ BELGESİ							
İSTANBUL / BAYRAMPAŞA / PROF.MUHARREM ERGİN ORTAOKULU							
Öğrenci			Numara	Sınıf			
İLAYDA EROĞLU			1344	8B			
Puan Türü	Puan	Genel Ort.	Dereceler				
			Snf	Kurum	İlçe	İl	Genel
LGS	▲ 378,133	304,020	15	86	86	701	14845
Puanı Hesaplanan:			397	397	2638	80675	
Katılımlar:			33	397	397	2657	81088

Ders	Soru	Doğru	Yanlış	Net	Başarı %	Sınıf Ort.	Kurum Ort.	Genel Ort.
Türkçe	20	18	2	17,33	87	▲ 14,45	▲ 10,43	▲ 9,86
Tarih	10	9	1	8,67	87	▲ 7,55	▲ 5,84	▲ 5,31
Din K.ve A.B.	10	9	1	8,67	87	▲ 7,50	▲ 5,28	▲ 5,31
İngilizce	10	10	0	10,00	100	▲ 8,58	▲ 5,59	▲ 4,66
Matematik	20	3	5	1,33	7	▼ 5,09	▼ 2,98	▼ 2,38
Fen	20	15	4	13,67	68	▲ 11,08	▲ 7,98	▲ 7,59
Toplam:	90	64	13	59,67	66	▲ 54,23	▲ 38,08	▲ 35,11

Soru No	12345678901234567890
Sözel (TÜR)	CBCABDDABDdAcCCADCA
Cevap Anh.	B CBCABDDABDAADCCADCA
Sözel (TAR)	CDCBdADADB
Cevap Anh.	B CDCBCADADB
Sözel (DİN)	dACDDCBDBA
Cevap Anh.	B CACDDCBDBA
Sözel (İNG)	BDCAADDBCA
Cevap Anh.	B BDCAADDBCA
Sayısal (MAT)	B Cd b bD da
Cevap Anh.	B BDCBCABACBCADDBAACD
Sayısal (FEN)	cA CcDDCDABAaBCADAB
Cevap Anh.	B DABCCBDDCDABACBCADAB

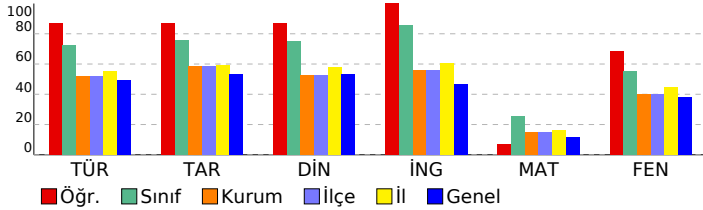

8. SINIF İŞLEYEN ZEKA TÜRKİYE GENELİ DENEME SINAVI

DERSLERE GÖRE BAŞARI ANALİZİ

Sözel (TÜR)	S	D	Y	B%
Türkçe				
Okudukları ile ilgili çıkarımlarda bulunur.	1	1	0	100
Metinler arasında karşılaştırma yapar.	1	1	0	100
Bağlamdan yararlanarak bilmediği kelime ve kelime gruplarının anlamını tahmin eder.	4	4	0	100
Filimsilerin cümledeki işlevlerini kavrar.	2	2	0	100
Metnin konusunu belirler.	1	1	0	100
Metindeki söz sanatlarını tespit eder.	1	1	0	100
Deyim, atasözü ve özdeyişlerin metne katkısını belirler.	1	0	1	0
Metindeki iş ve işlem basamaklarını kavrar.	1	1	0	100
Yazdıklarını düzenler.	1	0	1	0
Metinle ilgili soruları cevaplar.	1	1	0	100
Metin türlerini ayırt eder.	1	1	0	100
Metindeki yardımcı fikirleri belirler.	1	1	0	100
Görsellerle ilgili soruları cevaplar.	1	1	0	100
Noktalama işaretlerine dikkat ederek sesli ve sessiz okur.	1	1	0	100
Metnin içeriğini yorumlar.	1	1	0	100
Grafik, tablo ve çizelgeyle sunulan bilgileri yorumlar.	1	1	0	100

Sözel (TAR)	S	D	Y	B%
Tarih				
Avrupa'daki gelişmelerin yansımaları bağlamında Osmanlı Devleti'nin yirminci yüzyılın başlarındaki siyasi ve sosyal	5	4	1	80
Mustafa Kemal'in çocukluk ve öğrenim hayatından hareketle onun kişilik özelliklerinin oluşumu hakkında çıkarımlar	4	4	0	100
Gençlik döneminde Mustafa Kemal'in fikir hayatını etkileyen önemli kişileri ve olayları kavrar.	1	1	0	100

Sözel (DİN)	S	D	Y	B%
Din K.ve A.B.				
Kader ve kaza inancını ayet ve hadislerle açıklar.	7	6	1	86
İnsanın ilmi, iradesi, sorumluluğu ile kader arasında ilişki kurar.	3	3	0	100

Sözel (İNG)	S	D	Y	B%
İngilizce				
Students will be able to understand short and simple texts about friendship.	5	5	0	100
Students will be able to interact with reasonable ease in structured situations and short conversations involving ac	3	3	0	100
Students will be able to understand the specific information in short conversations on everyday topics, such as acc	1	1	0	100
Students will be able to understand short and simple invitation letters, cards and e-mails.	1	1	0	100

Sayısal (MAT)	S	D	Y	B%
Matematik				
Verilen pozitif tam sayıların pozitif tam sayı çarpanlarını bulur, pozitif tam sayıların pozitif tam sayı çarpanlarını üslü	5	1	2	20
Üslü ifadelerle ilgili temel kuralları anlar, birbirine denk ifadeler oluşturur.	6	0	1	0
İki doğal sayının en büyük ortak bölenini (EBOB) ve en küçük ortak katını (EKOK) hesaplar, ilgili problemleri çözer.	6	2	0	33
Verilen iki doğal sayının aralarında asal olup olmadığını belirler.	2	0	2	0
Tam sayıların, tam sayı kuvvetlerini hesaplar.	1	0	0	0

Sayısal (FEN)	S	D	Y	B%
Fen				
Mevsimlerin oluşumuna yönelik tahminlerde bulunur.	13	10	2	77
İklim ve hava olayları arasındaki farkı açıklar.	6	4	2	67
İklim biliminin (klimatoloji) bir bilim dalı olduğunu ve bu alanda çalışan uzmanlara iklim bilimci (klimatolog) adı verildiğini	1	1	0	100

SINAV SONUÇ BELGESİ							
İSTANBUL / BAYRAMPAŞA / PROF.MUHARREM ERGİN ORTAOKULU							
Öğrenci			Numara	Sınıf			
İPEK YAŞIRTU			1395	8B			
Puan Türü	Puan	Genel Ort.	Dereceler				
			Snf	Kurum	İlçe	İl	Genel
LGS	▲ 427,582	304,020	2	19	19	223	3863
Puanı Hesaplanan:			397	397	2638	80675	
Katılımlar:			33	397	397	2657	81088

Ders	Soru	Doğru	Yanlış	Net	Başarı %	Sınıf Ort.	Kurum Ort.	Genel Ort.
Türkçe	20	19	1	18,67	93	▲ 14,45	▲ 10,43	▲ 9,86
Tarih	10	9	1	8,67	87	▲ 7,55	▲ 5,84	▲ 5,31
Din K.ve A.B.	10	9	1	8,67	87	▲ 7,50	▲ 5,28	▲ 5,31
İngilizce	10	10	0	10,00	100	▲ 8,58	▲ 5,59	▲ 4,66
Matematik	20	10	2	9,33	47	▲ 5,09	▲ 2,98	▲ 2,38
Fen	20	17	3	16,00	80	▲ 11,08	▲ 7,98	▲ 7,59
Toplam:	90	74	8	71,33	79	▲ 54,23	▲ 38,08	▲ 35,11

Soru No	12345678901234567890
Sözel (TÜR)	CBCABBDcABDAADCCADCA
Cevap Anh.	B
Sözel (TAR)	CDCBaADADB
Cevap Anh.	B
Sözel (DİN)	CACDDdBDBA
Cevap Anh.	B
Sözel (İNG)	BDCAADDBCA
Cevap Anh.	B
Sayısal (MAT)	B Cb C A dADD A CD
Cevap Anh.	B
Sayısal (FEN)	DABCCcDDCcABACBaADAB
Cevap Anh.	B

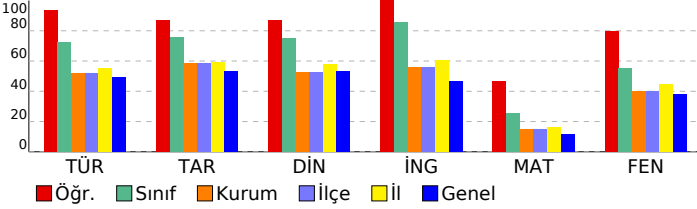

8. SINIF İŞLEYEN ZEKA TÜRKİYE GENELİ DENEME SINAVI

DERSLERE GÖRE BAŞARI ANALİZİ

Sözel (TÜR)	S	D	Y	B%
Türkçe				
Okudukları ile ilgili çıkarımlarda bulunur.	1	1	0	100
Metinler arasında karşılaştırma yapar.	1	1	0	100
Bağlamdan yararlanarak bilmediği kelime ve kelime gruplarının anlamını tahmin eder.	4	3	1	75
Filimsilerin cümledeki işlevlerini kavrar.	2	2	0	100
Metnin konusunu belirler.	1	1	0	100
Metindeki söz sanatlarını tespit eder.	1	1	0	100
Deyim, atasözü ve özdeyişlerin metne katkısını belirler.	1	1	0	100
Metindeki iş ve işlem basamaklarını kavrar.	1	1	0	100
Yazdıklarını düzenler.	1	1	0	100
Metinle ilgili soruları cevaplar.	1	1	0	100
Metin türlerini ayırt eder.	1	1	0	100
Metindeki yardımcı fikirleri belirler.	1	1	0	100
Görsellerle ilgili soruları cevaplar.	1	1	0	100
Noktalama işaretlerine dikkat ederek sesli ve sessiz okur.	1	1	0	100
Metnin içeriğini yorumlar.	1	1	0	100
Grafik, tablo ve çizelgeyle sunulan bilgileri yorumlar.	1	1	0	100

Sözel (TAR)	S	D	Y	B%
Tarih				
Avrupa'daki gelişmelerin yansımaları bağlamında Osmanlı Devleti'nin yirminci yüzyılın başlarındaki siyasi ve sosyal	5	4	1	80
Mustafa Kemal'in çocukluk ve öğrenim hayatından hareketle onun kişilik özelliklerinin oluşumu hakkında çıkarımlar	4	4	0	100
Gençlik döneminde Mustafa Kemal'in fikir hayatını etkileyen önemli kişileri ve olayları kavrar.	1	1	0	100

Sözel (DİN)	S	D	Y	B%
Din K.ve A.B.				
Kader ve kaza inancını ayet ve hadislerle açıklar.	7	7	0	100
İnsanın ilmi, iradesi, sorumluluğu ile kader arasında ilişki kurar.	3	2	1	67

Sözel (İNG)	S	D	Y	B%
İngilizce				
Students will be able to understand short and simple texts about friendship.	5	5	0	100
Students will be able to interact with reasonable ease in structured situations and short conversations involving ac	3	3	0	100
Students will be able to understand the specific information in short conversations on everyday topics, such as acc	1	1	0	100
Students will be able to understand short and simple invitation letters, cards and e-mails.	1	1	0	100

Sayısal (MAT)	S	D	Y	B%
Matematik				
Verilen pozitif tam sayıların pozitif tam sayı çarpanlarını bulur, pozitif tam sayıların pozitif tam sayı çarpanlarını üslü	5	5	0	100
Üslü ifadelerle ilgili temel kuralları anlar, birbirine denk ifadeler oluşturur.	6	0	2	0
İki doğal sayının en büyük ortak bölenini (EBOB) ve en küçük ortak katını (EKOK) hesaplar, ilgili problemleri çözer.	6	3	0	50
Verilen iki doğal sayının aralarında asal olup olmadığını belirler.	2	2	0	100
Tam sayıların, tam sayı kuvvetlerini hesaplar.	1	0	0	0

Sayısal (FEN)	S	D	Y	B%
Fen				
Mevsimlerin oluşumuna yönelik tahminlerde bulunur.	13	12	1	92
İklim ve hava olayları arasındaki farkı açıklar.	6	4	2	67
İklim biliminin (Klimatoloji) bir bilim dalı olduğunu ve bu alanda çalışan uzmanlara iklim bilimci (klimatolog) adı verildiğini	1	1	0	100

SINAV SONUÇ BELGESİ							
İSTANBUL / BAYRAMPAŞA / PROF.MUHARREM ERGİN ORTAOKULU							
Öğrenci				Numara		Sınıf	
İSMAİL TAHA ER				1368		8B	
Puan Türü	Puan	Genel Ort.	Dereceler				
			Snf	Kurum	İlçe	İl	Genel
LGS	▲ 366,940	304,020	19	107	107	837	18207
Puanı Hesaplanan:			397	397	2638	80675	
Katılımlar:			33	397	397	2657	81088

Ders	Soru	Doğru	Yanlış	Net	Başarı %	Sınıf Ort.	Kurum Ort.	Genel Ort.
Türkçe	20	15	4	13,67	68	▼ 14,45	▲ 10,43	▲ 9,86
Tarih	10	10	0	10,00	100	▲ 7,55	▲ 5,84	▲ 5,31
Din K.ve A.B.	10	9	1	8,67	87	▲ 7,50	▲ 5,28	▲ 5,31
İngilizce	10	8	1	7,67	77	▼ 8,58	▲ 5,59	▲ 4,66
Matematik	20	9	10	5,67	28	▲ 5,09	▲ 2,98	▲ 2,38
Fen	20	13	7	10,67	53	▼ 11,08	▲ 7,98	▲ 7,59
Toplam:	90	64	23	56,33	63	▲ 54,23	▲ 38,08	▲ 35,11

Soru No	12345678901234567890
Sözel (TÜR)	ABdD AdDcAcCCADACBCC
Cevap Anh.	ABBDDABDAADCCADACBCC
Sözel (TAR)	CBCADACBDD
Cevap Anh.	A CBCADACBDD
Sözel (DİN)	CDaCBCABAD
Cevap Anh.	A CDDCBCABAD
Sözel (İNG)	aAADBCA D
Cevap Anh.	A CAADBCABD
Sayısal (MAT)	C aCdaAbBdcaacBACDBD
Cevap Anh.	A CDBCABACBCADDBAACDBD
Sayısal (FEN)	BCdBbDbcABACBbAbdBDA
Cevap Anh.	A BCCBDDCDABACBCADABDA

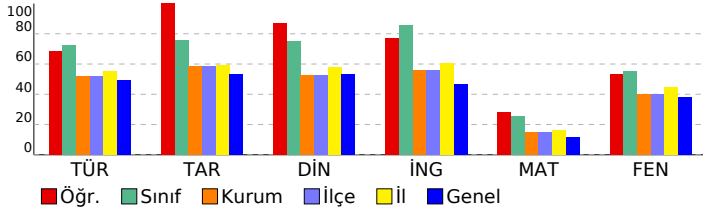

8. SINIF İŞLEYEN ZEKA TÜRKİYE GENELİ DENEME SINAVI

DERSLERE GÖRE BAŞARI ANALİZİ

Sözel (TÜR)	S	D	Y	B%
Türkçe				
Okudukları ile ilgili çıkarımlarda bulunur.	1	1	0	100
Metinler arasında karşılaştırma yapar.	1	1	0	100
Bağlamdan yararlanarak bilmediği kelime ve kelime gruplarının anlamını tahmin eder.	4	2	1	50
Filimsilerin cümledeki işlevlerini kavrar.	2	2	0	100
Metnin konusunu belirler.	1	0	1	0
Metindeki söz sanatlarını tespit eder.	1	1	0	100
Deyim, atasözü ve özdeyişlerin metne katkısını belirler.	1	0	1	0
Metindeki iş ve işlem basamaklarını kavrar.	1	1	0	100
Yazdıklarını düzenler.	1	0	1	0
Metinle ilgili soruları cevaplar.	1	1	0	100
Metin türlerini ayırır.	1	1	0	100
Metindeki yardımcı fikirleri belirler.	1	1	0	100
Görsellerle ilgili soruları cevaplar.	1	1	0	100
Noktalama işaretlerine dikkat ederek sesli ve sessiz okur.	1	1	0	100
Metnin içeriğini yorumlar.	1	1	0	100
Grafik, tablo ve çizelgeyle sunulan bilgileri yorumlar.	1	1	0	100

Sözel (TAR)	S	D	Y	B%
Tarih				
Avrupa'daki gelişmelerin yansımaları bağlamında Osmanlı Devleti'nin yirminci yüzyılın başlarındaki siyasi ve sosyal	5	5	0	100
Mustafa Kemal'in çocukluk ve öğrenim hayatından hareketle onun kişilik özelliklerinin oluşumu hakkında çıkarımlar	4	4	0	100
Gençlik döneminde Mustafa Kemal'in fikir hayatını etkileyen önemli kişileri ve olayları kavrar.	1	1	0	100

Sözel (DİN)	S	D	Y	B%
Din K.ve A.B.				
Kader ve kaza inancını ayet ve hadislerle açıklar.	7	6	1	86
İnsanın ilmi, iradesi, sorumluluğu ile kader arasında ilişki kurar.	3	3	0	100

Sözel (İNG)	S	D	Y	B%
İngilizce				
Students will be able to understand short and simple texts about friendship.	5	3	1	60
Students will be able to interact with reasonable ease in structured situations and short conversations involving ac	3	3	0	100
Students will be able to understand the specific information in short conversations on everyday topics, such as acc	1	1	0	100
Students will be able to understand short and simple invitation letters, cards and e-mails.	1	1	0	100

Sayısal (MAT)	S	D	Y	B%
Matematik				
Verilen pozitif tam sayıların pozitif tam sayı çarpanlarını bulur, pozitif tam sayıların pozitif tam sayı çarpanlarını üslü	5	2	3	40
Üslü ifadelerle ilgili temel kuralları anlar, birbirine denk ifadeler oluşturur.	6	0	5	0
İki doğal sayının en büyük ortak bölenini (EBOB) ve en küçük ortak katını (EKOK) hesaplar, ilgili problemleri çözer.	6	5	1	83
Verilen iki doğal sayının aralarında asal olup olmadığını belirler.	2	2	0	100
Tam sayıların, tam sayı kuvvetlerini hesaplar.	1	0	1	0

Sayısal (FEN)	S	D	Y	B%
Fen				
Mevsimlerin oluşumuna yönelik tahminlerde bulunur.	13	8	5	62
İklim ve hava olayları arasındaki farkı açıklar.	6	4	2	67
İklim biliminin (klimatoloji) bir bilim dalı olduğunu ve bu alanda çalışan uzmanlara iklim bilimci (klimatolog) adı verildiğini	1	1	0	100

SINAV SONUÇ BELGESİ							
İSTANBUL / BAYRAMPAŞA / PROF.MUHARREM ERGİN ORTAOKULU							
Öğrenci				Numara		Sınıf	
KAYRA NUREDİNİ				1224		8B	
Puan Türü	Puan	Genel Ort.	Dereceler				
			Snf	Kurum	İlçe	İl	Genel
LGS	▼ 272,119	304,020	31	277	277	1919	51529
Puanı Hesaplanan:			397	397	2638	80675	
Katılımlar:			33	397	397	2657	81088

Ders	Soru	Doğru	Yanlış	Net	Başarı %	Sınıf Ort.	Kurum Ort.	Genel Ort.
Türkçe	20	11	6	9,00	45	▼14,45	▼10,43	▼9,86
Tarih	10	2	5	0,33	3	▼7,55	▼5,84	▼5,31
Din K.ve A.B.	10	3	2	2,33	23	▼7,50	▼5,28	▼5,31
İngilizce	10	3	1	2,67	27	▼8,58	▼5,59	▼4,66
Matematik	20	3	1	2,67	13	▼5,09	▼2,98	▲2,38
Fen	20	7	8	4,33	22	▼11,08	▼7,98	▼7,59
Toplam:	90	29	23	21,33	24	▼54,23	▼38,08	▼35,11

Soru No	12345678901234567890
Sözel (TÜR)	ABd D dbcADCdc ACBCC
Cevap Anh.	ABBDDABDAADCCADACBCC
Sözel (TAR)	dBd bA c c
Cevap Anh.	CBCADACDBD
Sözel (DİN)	DbCB d
Cevap Anh.	CDDCFCABAD
Sözel (İNG)	CA Cd
Cevap Anh.	CAADBCABD
Sayısal (MAT)	C aC B
Cevap Anh.	CDBCABACBCADDBAACDBD
Sayısal (FEN)	CbBcbaDc AaBdAb B
Cevap Anh.	BCCBDDCDABACBCADABDA

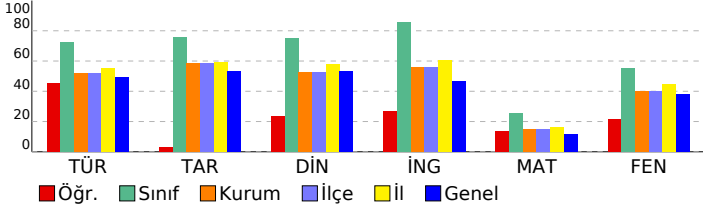

8. SINIF İŞLEYEN ZEKA TÜRKİYE GENELİ DENEME SINAVI

DERSLERE GÖRE BAŞARI ANALİZİ

Sözel (TÜR)	S	D	Y	B%
Türkçe	1	1	0	100
Okudukları ile ilgili çıkarımlarda bulunur.	1	1	0	100
Metinler arasında karşılaştırma yapar.	1	1	0	100
Bağlamdan yararlanarak bilmediği kelime ve kelime gruplarının anlamını tahmin eder.	4	2	1	50
Filimsilerin cümledeki işlevlerini kavrar.	2	0	1	0
Metnin konusunu belirler.	1	0	1	0
Metindeki söz sanatlarını tespit eder.	1	0	1	0
Deyim, atasözü ve özdeyişlerin metne katkısını belirler.	1	0	1	0
Metindeki iş ve işlem basamaklarını kavrar.	1	1	0	100
Yazdıklarını düzenler.	1	1	0	100
Metinle ilgili soruları cevaplar.	1	1	0	100
Metin türlerini ayırt eder.	1	0	1	0
Metindeki yardımcı fikirleri belirler.	1	0	0	0
Görsellerle ilgili soruları cevaplar.	1	1	0	100
Noktalama işaretlerine dikkat ederek sesli ve sessiz okur.	1	1	0	100
Metnin içeriğini yorumlar.	1	1	0	100
Grafik, tablo ve çizelgeyle sunulan bilgileri yorumlar.	1	1	0	100

Sözel (TAR)	S	D	Y	B%
Tarih	5	1	4	20
Avrupa'daki gelişmelerin yansımaları bağlamında Osmanlı Devleti'nin yirminci yüzyılın başlarındaki siyasi ve sosyal	5	1	4	20
Mustafa Kemal'in çocukluk ve öğrenim hayatından hareketle onun kişilik özelliklerinin oluşumu hakkında çıkarımlar	4	1	1	25
Gençlik döneminde Mustafa Kemal'in fikir hayatını etkileyen önemli kişileri ve olayları kavrar.	1	0	0	0

Sözel (DİN)	S	D	Y	B%
Din K.ve A.B.	7	0	2	0
Kader ve kaza inancını ayet ve hadislerle açıklar.	7	0	2	0
İnsanın ilmi, iradesi, sorumluluğu ile kader arasında ilişki kurar.	3	3	0	100

Sözel (İNG)	S	D	Y	B%
İngilizce	5	2	0	40
Students will be able to understand short and simple texts about friendship.	5	2	0	40
Students will be able to interact with reasonable ease in structured situations and short conversations involving ac	3	1	0	33
Students will be able to understand the specific information in short conversations on everyday topics, such as acc	1	0	0	0
Students will be able to understand short and simple invitation letters, cards and e-mails.	1	0	1	0

Sayısal (MAT)	S	D	Y	B%
Matematik	6	2	0	33
Verilen pozitif tam sayıların pozitif tam sayı çarpanlarını bulur, pozitif tam sayıların pozitif tam sayı çarpanlarını üslü	5	1	0	20
Üslü ifadelerle ilgili temel kuralları anlar, birbirine denk ifadeler oluşturur.	6	0	1	0
İki doğal sayının en büyük ortak bölenini (EBOB) ve en küçük ortak katını (EKOK) hesaplar, ilgili problemleri çözer.	6	2	0	33
Verilen iki doğal sayının aralarında asal olup olmadığını belirler.	2	0	0	0
Tam sayıların, tam sayı kuvvetlerini hesaplar.	1	0	0	0

Sayısal (FEN)	S	D	Y	B%
Fen	13	3	6	23
Mevsimlerin oluşumuna yönelik tahminlerde bulunur.	13	3	6	23
İklim ve hava olayları arasındaki farkı açıklar.	6	3	2	50
İklim biliminin (klimatoloji) bir bilim dalı olduğunu ve bu alanda çalışan uzmanlara iklim bilimci (klimatolog) adı verildiğini	1	1	0	100

SINAV SONUÇ BELGESİ							
İSTANBUL / BAYRAMPAŞA / PROF.MUHARREM ERGİN ORTAOKULU							
Öğrenci			Numara	Sınıf			
MELİH METE HANGÜL			1372	8B			
Puan Türü	Puan	Genel Ort.	Dereceler				
			Snf	Kurum	İlçe	İl	Genel
LGS	▲ 388,139	304,020	10	63	63	580	11984
Puanı Hesaplanan:			397	397	2638	80675	
Katılımlar:			33	397	397	2657	81088

Ders	Soru	Doğru	Yanlış	Net	Başarı %	Sınıf Ort.	Kurum Ort.	Genel Ort.
Türkçe	20	16	4	14,67	73	▲ 14,45	▲ 10,43	▲ 9,86
Tarih	10	10	0	10,00	100	▲ 7,55	▲ 5,84	▲ 5,31
Din K.ve A.B.	10	9	1	8,67	87	▲ 7,50	▲ 5,28	▲ 5,31
İngilizce	10	10	0	10,00	100	▲ 8,58	▲ 5,59	▲ 4,66
Matematik	20	4	5	2,33	12	▼ 5,09	▼ 2,98	▼ 2,38
Fen	20	18	2	17,33	87	▲ 11,08	▲ 7,98	▲ 7,59
Toplam:	90	67	12	63,00	70	▲ 54,23	▲ 38,08	▲ 35,11

Soru No	12345678901234567890
Sözel (TÜR)	CBCABdDbBDcADCCcDCA
Cevap Anh.	B
Cevap Anh.	B
Sözel (TAR)	CDCBCADADB
Cevap Anh.	B
Cevap Anh.	B
Sözel (DİN)	CACDDCDBA
Cevap Anh.	B
Cevap Anh.	B
Sözel (İNG)	BDCAADDBCA
Cevap Anh.	B
Cevap Anh.	B
Sayısal (MAT)	B Cbabb A cC
Cevap Anh.	B
Cevap Anh.	B
Sayısal (FEN)	DABCCBDDCcABACBCcDAB
Cevap Anh.	B
Cevap Anh.	B

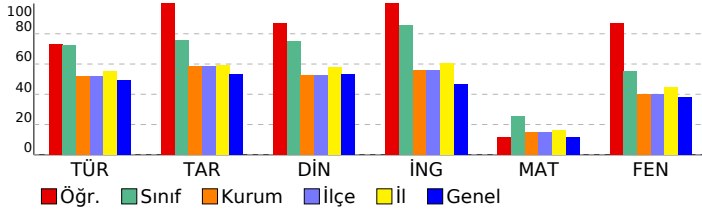

8. SINIF İŞLEYEN ZEKA TÜRKİYE GENELİ DENEME SINAVI

DERSLERE GÖRE BAŞARI ANALİZİ

Sözel (TÜR)	S	D	Y	B%
Türkçe				
Okudukları ile ilgili çıkarımlarda bulunur.	1	1	0	100
Metinler arasında karşılaştırma yapar.	1	1	0	100
Bağlamdan yararlanarak bilmediği kelime ve kelime gruplarının anlamını tahmin eder.	4	3	1	75
Filimsilerin cümledeki işlevlerini kavrar.	2	0	2	0
Metnin konusunu belirler.	1	1	0	100
Metindeki söz sanatlarını tespit eder.	1	1	0	100
Deyim, atasözü ve özdeyişlerin metne katkısını belirler.	1	0	1	0
Metindeki iş ve işlem basamaklarını kavrar.	1	1	0	100
Yazdıklarını düzenler.	1	1	0	100
Metinle ilgili soruları cevaplar.	1	1	0	100
Metin türlerini ayırır.	1	1	0	100
Metindeki yardımcı fikirleri belirler.	1	1	0	100
Görsellerle ilgili soruları cevaplar.	1	1	0	100
Noktalama işaretlerine dikkat ederek sesli ve sessiz okur.	1	1	0	100
Metnin içeriğini yorumlar.	1	1	0	100
Grafik, tablo ve çizelgeyle sunulan bilgileri yorumlar.	1	1	0	100

Sözel (TAR)	S	D	Y	B%
Tarih				
Avrupa'daki gelişmelerin yansımaları bağlamında Osmanlı Devleti'nin yirminci yüzyılın başlarındaki siyasi ve sosyal	5	5	0	100
Mustafa Kemal'in çocukluk ve öğrenim hayatından hareketle onun kişilik özelliklerinin oluşumu hakkında çıkarımlar	4	4	0	100
Gençlik döneminde Mustafa Kemal'in fikir hayatını etkileyen önemli kişileri ve olayları kavrar.	1	1	0	100

Sözel (DİN)	S	D	Y	B%
Din K.ve A.B.				
Kader ve kaza inancını ayet ve hadislerle açıklar.	7	7	0	100
İnsanın ilmi, iradesi, sorumluluğu ile kader arasında ilişki kurar.	3	2	1	67

Sözel (İNG)	S	D	Y	B%
İngilizce				
Students will be able to understand short and simple texts about friendship.	5	5	0	100
Students will be able to interact with reasonable ease in structured situations and short conversations involving ac	3	3	0	100
Students will be able to understand the specific information in short conversations on everyday topics, such as acc	1	1	0	100
Students will be able to understand short and simple invitation letters, cards and e-mails.	1	1	0	100

Sayısal (MAT)	S	D	Y	B%
Matematik				
Verilen pozitif tam sayıların pozitif tam sayı çarpanlarını bulur, pozitif tam sayıların pozitif tam sayı çarpanlarını üslü	5	1	0	20
Üslü ifadelerle ilgili temel kuralları anlar, birbirine denk ifadeler oluşturur.	6	1	3	17
İki doğal sayının en büyük ortak bölenini (EBOB) ve en küçük ortak katını (EKOK) hesaplar, ilgili problemleri çözer.	6	1	2	17
Verilen iki doğal sayının aralarında asal olup olmadığını belirler.	2	1	0	50
Tam sayıların, tam sayı kuvvetlerini hesaplar.	1	0	0	0

Sayısal (FEN)	S	D	Y	B%
Fen				
Mevsimlerin oluşumuna yönelik tahminlerde bulunur.	13	11	2	85
İklim ve hava olayları arasındaki farkı açıklar.	6	6	0	100
İklim biliminin (klimatoloji) bir bilim dalı olduğunu ve bu alanda çalışan uzmanlara iklim bilimci (klimatolog) adı verildiğini bilir.	1	1	0	100

SINAV SONUÇ BELGESİ							
İSTANBUL / BAYRAMPAŞA / PROF.MUHARREM ERGİN ORTAOKULU							
Öğrenci			Numara		Sınıf		
NİDA KARAKULAK			1258		8B		
Puan Türü	Puan	Genel Ort.	Dereceler				
			Snf	Kurum	İlçe	İl	Genel
LGS	▼ 270,072	304,020	32	280	280	1948	52349
Puanı Hesaplanan:			397	397	2638	80675	
Katılımlar:			33	397	397	2657	81088

Ders	Soru	Doğru	Yanlış	Net	Başarı %	Sınıf Ort.	Kurum Ort.	Genel Ort.
Türkçe	20	13	7	10,67	53	▼14,45	▲10,43	▲9,86
Tarih	10	6	4	4,67	47	▼7,55	▼5,84	▼5,31
Din K.ve A.B.	10	6	4	4,67	47	▼7,50	▼5,28	▼5,31
İngilizce	10	4	4	2,67	27	▼8,58	▼5,59	▼4,66
Matematik	20	1	2	0,33	2	▼5,09	▼2,98	▼2,38
Fen	20	6	13	1,67	8	▼11,08	▼7,98	▼7,59
Toplam:	90	36	34	24,67	27	▼54,23	▼38,08	▼35,11

Soru No	12345678901234567890
Sözel (TÜR)	CBbDbcDbcBdcADCCADcd
Cevap Anh.	B CB CABBDDBDAADCCADCA
Sözel (TAR)	CcbaCADAaAB
Cevap Anh.	B CDCBCADADB
Sözel (DİN)	dACDDbcDBc
Cevap Anh.	B CACDDCBDBA
Sözel (İNG)	bCA abBbA
Cevap Anh.	B BDCAADDBCA
Sayısal (MAT)	b A b
Cevap Anh.	B BDCDBCABACBCADDBAACD
Sayısal (FEN)	cbcadcDDCaccAd aAbAc
Cevap Anh.	B DABCCBDDCDABACBCADAB

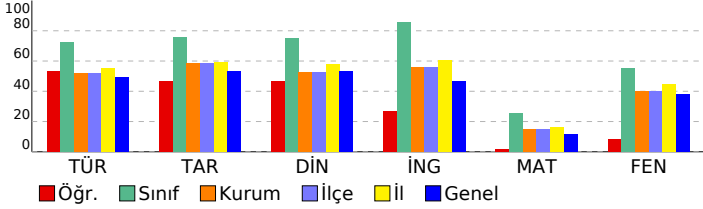

8. SINIF İŞLEYEN ZEKA TÜRKİYE GENELİ DENEME SINAVI

DERSLERE GÖRE BAŞARI ANALİZİ

Sözel (TÜR)	S	D	Y	B%
Türkçe				
Okudukları ile ilgili çıkarımlarda bulunur.	1	0	1	0
Metinler arasında karşılaştırma yapar.	1	1	0	100
Bağlamdan yararlanarak bilmediği kelime ve kelime gruplarının anlamını tahmin eder.	4	2	2	50
Filimsilerin cümledeki işlevlerini kavrar.	2	1	1	50
Metnin konusunu belirler.	1	1	0	100
Metindeki söz sanatlarını tespit eder.	1	1	0	100
Deyim, atasözü ve özdeyişlerin metne katkısını belirler.	1	0	1	0
Metindeki iş ve işlem basamaklarını kavrar.	1	1	0	100
Yazdıklarını düzenler.	1	1	0	100
Metinle ilgili soruları cevaplar.	1	1	0	100
Metin türlerini ayırt eder.	1	1	0	100
Metindeki yardımcı fikirleri belirler.	1	1	0	100
Görsellerle ilgili soruları cevaplar.	1	0	1	0
Noktalama işaretlerine dikkat ederek sesli ve sessiz okur.	1	1	0	100
Metnin içeriğini yorumlar.	1	0	1	0
Grafik, tablo ve çizelgeyle sunulan bilgileri yorumlar.	1	1	0	100

Sözel (TAR)	S	D	Y	B%
Tarih				
Avrupa'daki gelişmelerin yansımaları bağlamında Osmanlı Devleti'nin yirminci yüzyılın başlarındaki siyasi ve sosyal	5	2	3	40
Mustafa Kemal'in çocukluk ve öğrenim hayatından hareketle onun kişilik özelliklerinin oluşumu hakkında çıkarımlar	4	3	1	75
Gençlik döneminde Mustafa Kemal'in fikir hayatını etkileyen önemli kişileri ve olayları kavrar.	1	1	0	100

Sözel (DİN)	S	D	Y	B%
Din K.ve A.B.				
Kader ve kaza inancını ayet ve hadislerle açıklar.	7	5	2	71
İnsanın ilmi, iradesi, sorumluluğu ile kader arasında ilişki kurar.	3	1	2	33

Sözel (İNG)	S	D	Y	B%
İngilizce				
Students will be able to understand short and simple texts about friendship.	5	1	3	20
Students will be able to interact with reasonable ease in structured situations and short conversations involving ac	3	2	1	67
Students will be able to understand the specific information in short conversations on everyday topics, such as acc	1	0	0	0
Students will be able to understand short and simple invitation letters, cards and e-mails.	1	1	0	100

Sayısal (MAT)	S	D	Y	B%
Matematik				
Verilen pozitif tam sayıların pozitif tam sayı çarpanlarını bulur, pozitif tam sayıların pozitif tam sayı çarpanlarını üslü	5	0	0	0
Üslü ifadelerle ilgili temel kuralları anlar, birbirine denk ifadeler oluşturur.	6	0	0	0
İki doğal sayının en büyük ortak bölenini (EBOB) ve en küçük ortak katını (EKOK) hesaplar, ilgili problemleri çözer.	6	1	1	17
Verilen iki doğal sayının aralarında asal olup olmadığını belirler.	2	0	1	0
Tam sayıların, tam sayı kuvvetlerini hesaplar.	1	0	0	0

Sayısal (FEN)	S	D	Y	B%
Fen				
Mevsimlerin oluşumuna yönelik tahminlerde bulunur.	13	4	8	31
İklim ve hava olayları arasındaki farkı açıklar.	6	2	4	33
İklim biliminin (Klimatoloji) bir bilim dalı olduğunu ve bu alanda çalışan uzmanlara iklim bilimci (klimatolog) adı verildiğini	1	0	1	0

SINAV SONUÇ BELGESİ							
İSTANBUL / BAYRAMPAŞA / PROF.MUHARREM ERGİN ORTAOKULU							
Öğrenci			Numara	Sınıf			
Ö YUSUF MELEKENOĞLU			1930	8B			
Puan Türü	Puan	Genel Ort.	Dereceler				
			Snf	Kurum	İlçe	İl	Genel
LGS	▲ 331,589	304,020	27	168	168	1238	29625
Puanı Hesaplanan:			397	397	2638	80675	
Katılımlar:			33	397	397	2657	81088

Ders	Soru	Doğru	Yanlış	Net	Başarı %	Sınıf Ort.	Kurum Ort.	Genel Ort.
Türkçe	20	17	1	16,67	83	▲14,45	▲10,43	▲9,86
Tarih	10	7	3	6,00	60	▼7,55	▲5,84	▲5,31
Din K.ve A.B.	10	9	0	9,00	90	▲7,50	▲5,28	▲5,31
İngilizce	10	10	0	10,00	100	▲8,58	▲5,59	▲4,66
Matematik	20	2	1	1,67	8	▼5,09	▼2,98	▼2,38
Fen	20	4	1	3,67	18	▼11,08	▼7,98	▼7,59
Toplam:	90	49	6	47,00	52	▼54,23	▲38,08	▲35,11

Soru No	12345678901234567890
Sözel (TÜR)	ABBaD BDAADCC DACBCC
Cevap Anh.	ABBDDABDAADCCADACBCC
Sözel (TAR)	dBCADAacBD
Cevap Anh.	CBCADACBDB
Sözel (DİN)	CD CBCABAD
Cevap Anh.	CDDCBCABAD
Sözel (İNG)	CAADDBCABD
Cevap Anh.	CAADDBCABD
Sayısal (MAT)	b A D
Cevap Anh.	CDBCABACBCADDBAACDBD
Sayısal (FEN)	b A B BD
Cevap Anh.	BCCBDDCDABACBCADABDA

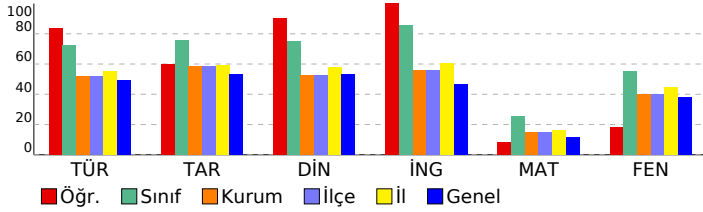

8. SINIF İŞLEYEN ZEKA TÜRKİYE GENELİ DENEME SINAVI

DERSLERE GÖRE BAŞARI ANALİZİ

Sözel (TÜR)	S	D	Y	B%
Türkçe				
Okudukları ile ilgili çıkarımlarda bulunur.	1	1	0	100
Metinler arasında karşılaştırma yapar.	1	1	0	100
Bağlamdan yararlanarak bilmediği kelime ve kelime gruplarının anlamını tahmin eder.	4	3	1	75
Filimsilerin cümledeki işlevlerini kavrar.	2	0	0	0
Metnin konusunu belirler.	1	1	0	100
Metindeki söz sanatlarını tespit eder.	1	1	0	100
Deyim, atasözü ve özdeyişlerin metne katkısını belirler.	1	1	0	100
Metindeki iş ve işlem basamaklarını kavrar.	1	1	0	100
Yazdıklarını düzenler.	1	1	0	100
Metinle ilgili soruları cevaplar.	1	1	0	100
Metin türlerini ayırt eder.	1	1	0	100
Metindeki yardımcı fikirleri belirler.	1	1	0	100
Görsellerle ilgili soruları cevaplar.	1	1	0	100
Noktalama işaretlerine dikkat ederek sesli ve sessiz okur.	1	1	0	100
Metnin içeriğini yorumlar.	1	1	0	100
Grafik, tablo ve çizelgeyle sunulan bilgileri yorumlar.	1	1	0	100

Sözel (TAR)	S	D	Y	B%
Tarih				
Avrupa'daki gelişmelerin yansımaları bağlamında Osmanlı Devleti'nin yirminci yüzyılın başlarındaki siyasi ve sosyal	5	3	2	60
Mustafa Kemal'in çocukluk ve öğrenim hayatından hareketle onun kişilik özelliklerinin oluşumu hakkında çıkarımlar	4	3	1	75
Gençlik döneminde Mustafa Kemal'in fikir hayatını etkileyen önemli kişileri ve olayları kavrar.	1	1	0	100

Sözel (DİN)	S	D	Y	B%
Din K.ve A.B.				
Kader ve kaza inancını ayet ve hadislerle açıklar.	7	6	0	86
İnsanın ilmi, iradesi, sorumluluğu ile kader arasında ilişki kurar.	3	3	0	100

Sözel (İNG)	S	D	Y	B%
İngilizce				
Students will be able to understand short and simple texts about friendship.	5	5	0	100
Students will be able to interact with reasonable ease in structured situations and short conversations involving ac	3	3	0	100
Students will be able to understand the specific information in short conversations on everyday topics, such as acc	1	1	0	100
Students will be able to understand short and simple invitation letters, cards and e-mails.	1	1	0	100

Sayısal (MAT)	S	D	Y	B%
Matematik				
Verilen pozitif tam sayıların pozitif tam sayı çarpanlarını bulur, pozitif tam sayıların pozitif tam sayı çarpanlarını üslü	5	0	1	0
Üslü ifadelerle ilgili temel kuralları anlar, birbirine denk ifadeler oluşturur.	6	0	0	0
İki doğal sayının en büyük ortak bölenini (EBOB) ve en küçük ortak katını (EKOK) hesaplar, ilgili problemleri çözer.	6	1	0	17
Verilen iki doğal sayının aralarında asal olup olmadığını belirler.	2	1	0	50
Tam sayıların, tam sayı kuvvetlerini hesaplar.	1	0	0	0

Sayısal (FEN)	S	D	Y	B%
Fen				
Mevsimlerin oluşumuna yönelik tahminlerde bulunur.	13	1	1	8
İklim ve hava olayları arasındaki farkı açıklar.	6	2	0	33
İklim biliminin (Klimatoloji) bir bilim dalı olduğunu ve bu alanda çalışan uzmanlara iklim bilimci (klimatolog) adı verildiğini	1	1	0	100

SINAV SONUÇ BELGESİ							
İSTANBUL / BAYRAMPAŞA / PROF.MUHARREM ERGİN ORTAOKULU							
Öğrenci				Numara		Sınıf	
SUDENAZ ÇELİK				889		8B	
Puan Türü	Puan	Genel Ort.	Dereceler				
			Snf	Kurum	İlçe	İl	Genel
LGS	▲ 370,750	304,020	18	100	100	802	17122
Puanı Hesaplanan:			397	397	2638	80675	
Katılımlar:			33	397	397	2657	81088

Ders	Soru	Doğru	Yanlış	Net	Başarı %	Sınıf Ort.	Kurum Ort.	Genel Ort.
Türkçe	20	18	2	17,33	87	▲ 14,45	▲ 10,43	▲ 9,86
Tarih	10	6	3	5,00	50	▼ 7,55	▼ 5,84	▼ 5,31
Din K.ve A.B.	10	8	1	7,67	77	▲ 7,50	▲ 5,28	▲ 5,31
İngilizce	10	8	2	7,33	73	▼ 8,58	▲ 5,59	▲ 4,66
Matematik	20	7	5	5,33	27	▲ 5,09	▲ 2,98	▲ 2,38
Fen	20	13	7	10,67	53	▼ 11,08	▲ 7,98	▲ 7,59
Toplam:	90	60	20	53,33	59	▼ 54,23	▲ 38,08	▲ 35,11

Soru No	12345678901234567890
Sözel (TÜR)	CBCABDDABDbAcCCADCA
Cevap Anh.	B
Sözel (TAR)	CcCcAdAD DB
Cevap Anh.	B
Sözel (DİN)	aACDDC DBA
Cevap Anh.	B
Sözel (İNG)	BcCAADDBbA
Cevap Anh.	B
Sayısal (MAT)	B Ca CA bd b D a CD
Cevap Anh.	B
Sayısal (FEN)	DABdCcbDdcAaACBCAaAB
Cevap Anh.	B

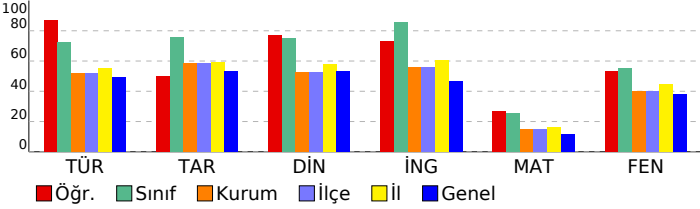

8. SINIF İŞLEYEN ZEKA TÜRKİYE GENELİ DENEME SINAVI

DERSLERE GÖRE BAŞARI ANALİZİ

Sözel (TÜR)	S	D	Y	B%
Türkçe				
Okudukları ile ilgili çıkarımlarda bulunur.	1	1	0	100
Metinler arasında karşılaştırma yapar.	1	1	0	100
Bağlamdan yararlanarak bilmediği kelime ve kelime gruplarının anlamını tahmin eder.	4	4	0	100
Filimsilerin cümledeki işlevlerini kavrar.	2	2	0	100
Metnin konusunu belirler.	1	1	0	100
Metindeki söz sanatlarını tespit eder.	1	1	0	100
Deyim, atasözü ve özdeyişlerin metne katkısını belirler.	1	0	1	0
Metindeki iş ve işlem basamaklarını kavrar.	1	1	0	100
Yazdıklarını düzenler.	1	0	1	0
Metinle ilgili soruları cevaplar.	1	1	0	100
Metin türlerini ayırt eder.	1	1	0	100
Metindeki yardımcı fikirleri belirler.	1	1	0	100
Görsellerle ilgili soruları cevaplar.	1	1	0	100
Noktalama işaretlerine dikkat ederek sesli ve sessiz okur.	1	1	0	100
Metnin içeriğini yorumlar.	1	1	0	100
Grafik, tablo ve çizelgeyle sunulan bilgileri yorumlar.	1	1	0	100

Sözel (TAR)	S	D	Y	B%
Tarih				
Avrupa'daki gelişmelerin yansımaları bağlamında Osmanlı Devleti'nin yirminci yüzyılın başlarındaki siyasi ve sosyal	5	2	3	40
Mustafa Kemal'in çocukluk ve öğrenim hayatından hareketle onun kişilik özelliklerinin oluşumu hakkında çıkarımlar	4	3	0	75
Gençlik döneminde Mustafa Kemal'in fikir hayatını etkileyen önemli kişileri ve olayları kavrar.	1	1	0	100

Sözel (DİN)	S	D	Y	B%
Din K.ve A.B.				
Kader ve kaza inancını ayet ve hadislerle açıklar.	7	6	1	86
İnsanın ilmi, iradesi, sorumluluğu ile kader arasında ilişki kurar.	3	2	0	67

Sözel (İNG)	S	D	Y	B%
İngilizce				
Students will be able to understand short and simple texts about friendship.	5	4	1	80
Students will be able to interact with reasonable ease in structured situations and short conversations involving ac	3	2	1	67
Students will be able to understand the specific information in short conversations on everyday topics, such as acc	1	1	0	100
Students will be able to understand short and simple invitation letters, cards and e-mails.	1	1	0	100

Sayısal (MAT)	S	D	Y	B%
Matematik				
Verilen pozitif tam sayıların pozitif tam sayı çarpanlarını bulur, pozitif tam sayıların pozitif tam sayı çarpanlarını üslü	5	3	0	60
Üslü ifadelerle ilgili temel kuralları anlar, birbirine denk ifadeler oluşturur.	6	1	3	17
İki doğal sayının en büyük ortak bölenini (EBOB) ve en küçük ortak katını (EKOK) hesaplar, ilgili problemleri çözer.	6	2	0	33
Verilen iki doğal sayının aralarında asal olup olmadığını belirler.	2	1	1	50
Tam sayıların, tam sayı kuvvetlerini hesaplar.	1	0	1	0

Sayısal (FEN)	S	D	Y	B%
Fen				
Mevsimlerin oluşumuna yönelik tahminlerde bulunur.	13	9	4	69
İklim ve hava olayları arasındaki farkı açıklar.	6	3	3	50
İklim biliminin (Klimatoloji) bir bilim dalı olduğunu ve bu alanda çalışan uzmanlara iklim bilimci (klimatolog) adı verildiğini	1	1	0	100

SINAV SONUÇ BELGESİ							
İSTANBUL / BAYRAMPAŞA / PROF.MUHARREM ERGİN ORTAOKULU							
Öğrenci			Numara	Sınıf			
YAĞIZ TUNCA			1251	8B			
Puan Türü	Puan	Genel Ort.	Dereceler				
			Snf	Kurum	İlçe	İl	Genel
LGS	▲ 397,471	304,020	5	46	46	480	9657
Puanı Hesaplanan:			397	397	2638	80675	
Katılımlar:			33	397	397	2657	81088

Ders	Soru	Doğru	Yanlış	Net	Başarı %	Sınıf Ort.	Kurum Ort.	Genel Ort.
Türkçe	20	16	4	14,67	73	▲ 14,45	▲ 10,43	▲ 9,86
Tarih	10	8	2	7,33	73	▼ 7,55	▲ 5,84	▲ 5,31
Din K.ve A.B.	10	7	3	6,00	60	▼ 7,50	▲ 5,28	▲ 5,31
İngilizce	10	8	2	7,33	73	▼ 8,58	▲ 5,59	▲ 4,66
Matematik	20	10	3	9,00	45	▲ 5,09	▲ 2,98	▲ 2,38
Fen	20	17	3	16,00	80	▲ 11,08	▲ 7,98	▲ 7,59
Toplam:	90	66	17	60,33	67	▲ 54,23	▲ 38,08	▲ 35,11

Soru No	12345678901234567890
Sözel (TÜR)	CBCABDDABbcAbCCADbA
Cevap Anh.	B
Cevap Anh.	B
Sözel (TAR)	CDdBbADADB
Cevap Anh.	B
Cevap Anh.	B
Sözel (DİN)	CACDDdcBBA
Cevap Anh.	B
Cevap Anh.	B
Sözel (İNG)	BbCAADBbA
Cevap Anh.	B
Cevap Anh.	B
Sayısal (MAT)	BDC ab A DbBAACD
Cevap Anh.	B
Cevap Anh.	B
Sayısal (FEN)	DABCbBbDCDABAdBCADAB
Cevap Anh.	B
Cevap Anh.	B

8. SINIF İŞLEYEN ZEKA TÜRKİYE GENELİ DENEME SINAVI

DERSLERE GÖRE BAŞARI ANALİZİ

Sözel (TÜR)	S	D	Y	B%
Türkçe				
Okudukları ile ilgili çıkarımlarda bulunur.	1	1	0	100
Metinler arasında karşılaştırma yapar.	1	1	0	100
Bağlamdan yararlanarak bilmediği kelime ve kelime gruplarının anlamını tahmin eder.	4	4	0	100
Filimsilerin cümledeki işlevlerini kavrar.	2	2	0	100
Metnin konusunu belirler.	1	1	0	100
Metindeki söz sanatlarını tespit eder.	1	0	1	0
Deyim, atasözü ve özdeyişlerin metne katkısını belirler.	1	0	1	0
Metindeki iş ve işlem basamaklarını kavrar.	1	1	0	100
Yazdıklarını düzenler.	1	0	1	0
Metinle ilgili soruları cevaplar.	1	1	0	100
Metin türlerini ayırt eder.	1	1	0	100
Metindeki yardımcı fikirleri belirler.	1	1	0	100
Görsellerle ilgili soruları cevaplar.	1	1	0	100
Noktalama işaretlerine dikkat ederek sesli ve sessiz okur.	1	1	0	100
Metnin içeriğini yorumlar.	1	1	0	100
Grafik, tablo ve çizelgeyle sunulan bilgileri yorumlar.	1	0	1	0

Sözel (TAR)	S	D	Y	B%
Tarih				
Avrupa'daki gelişmelerin yansımaları bağlamında Osmanlı Devleti'nin yirminci yüzyılın başlarındaki siyasi ve sosyal	5	3	2	60
Mustafa Kemal'in çocukluk ve öğrenim hayatından hareketle onun kişilik özelliklerinin oluşumu hakkında çıkarımlar	4	4	0	100
Gençlik döneminde Mustafa Kemal'in fikir hayatını etkileyen önemli kişileri ve olayları kavrar.	1	1	0	100

Sözel (DİN)	S	D	Y	B%
Din K.ve A.B.				
Kader ve kaza inancını ayet ve hadislerle açıklar.	7	6	1	86
İnsanın ilmi, iradesi, sorumluluğu ile kader arasında ilişki kurar.	3	1	2	33

Sözel (İNG)	S	D	Y	B%
İngilizce				
Students will be able to understand short and simple texts about friendship.	5	4	1	80
Students will be able to interact with reasonable ease in structured situations and short conversations involving ac	3	2	1	67
Students will be able to understand the specific information in short conversations on everyday topics, such as acc	1	1	0	100
Students will be able to understand short and simple invitation letters, cards and e-mails.	1	1	0	100

Sayısal (MAT)	S	D	Y	B%
Matematik				
Verilen pozitif tam sayıların pozitif tam sayı çarpanlarını bulur, pozitif tam sayıların pozitif tam sayı çarpanlarını üslü	5	3	1	60
Üslü ifadelerle ilgili temel kuralları anlar, birbirine denk ifadeler oluşturur.	6	0	1	0
İki doğal sayının en büyük ortak bölenini (EBOB) ve en küçük ortak katını (EKOK) hesaplar, ilgili problemleri çözer.	6	4	1	67
Verilen iki doğal sayının aralarında asal olup olmadığını belirler.	2	2	0	100
Tam sayıların, tam sayı kuvvetlerini hesaplar.	1	1	0	100

Sayısal (FEN)	S	D	Y	B%
Fen				
Mevsimlerin oluşumuna yönelik tahminlerde bulunur.	13	11	2	85
İklim ve hava olayları arasındaki farkı açıklar.	6	5	1	83
İklim biliminin (Klimatoloji) bir bilim dalı olduğunu ve bu alanda çalışan uzmanlara İklim bilimci (klimatolog) adı veri	1	1	0	100

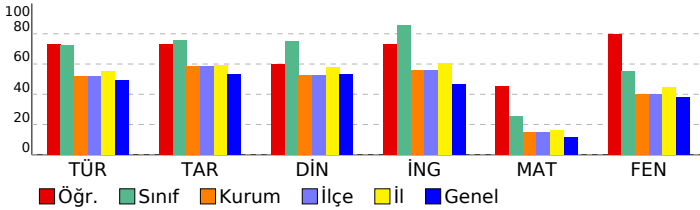

SINAV SONUÇ BELGESİ							
İSTANBUL / BAYRAMPAŞA / PROF.MUHARREM ERGİN ORTAOKULU							
Öğrenci				Numara		Sınıf	
YASMİNA TUNALI				1361		8B	
Puan Türü	Puan	Genel Ort.	Dereceler				
			Snf	Kurum	İlçe	İl	Genel
LGS	▲ 356,976	304,020	24	122	122	958	21284
Puanı Hesaplanan:			397	397	2638	80675	
Katılımlar:			33	397	397	2657	81088

Ders	Soru	Doğru	Yanlış	Net	Başarı %	Sınıf Ort.	Kurum Ort.	Genel Ort.
Türkçe	20	14	6	12,00	60	▼ 14,45	▲ 10,43	▲ 9,86
Tarih	10	10	0	10,00	100	▲ 7,55	▲ 5,84	▲ 5,31
Din K.ve A.B.	10	8	2	7,33	73	▼ 7,50	▲ 5,28	▲ 5,31
İngilizce	10	10	0	10,00	100	▲ 8,58	▲ 5,59	▲ 4,66
Matematik	20	10	3	9,00	45	▲ 5,09	▲ 2,98	▲ 2,38
Fen	20	9	8	6,33	32	▼ 11,08	▼ 7,98	▼ 7,59
Toplam:	90	61	19	54,67	61	▲ 54,23	▲ 38,08	▲ 35,11

Soru No	12345678901234567890
Sözel (TÜR)	ABBDbbdDcADCCADACBbd
Cevap Anh.	ABBDDABDAADCCADACBCC
Sözel (TAR)	CBCADACBDB
Cevap Anh.	A CBCADACBDB
Sözel (DİN)	CDaCcCABAD
Cevap Anh.	A CDDCBCABAD
Sözel (İNG)	CAADDBCABD
Cevap Anh.	A CAADDBCABD
Sayısal (MAT)	CDBC A bdbACBDB
Cevap Anh.	A CDBCABACBCADDBAACBDB
Sayısal (FEN)	aC cbDCbABAacC dBDb
Cevap Anh.	A BCCBDDCDABACBCADABDA

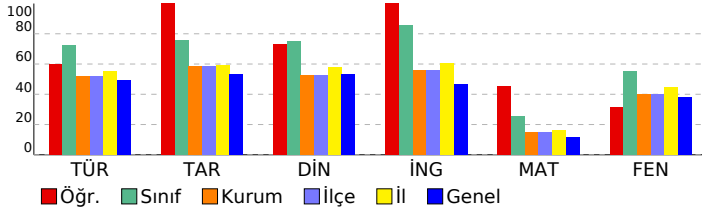

8. SINIF İŞLEYEN ZEKA TÜRKİYE GENELİ DENEME SINAVI

DERSLERE GÖRE BAŞARI ANALİZİ

Sözel (TÜR)	S	D	Y	B%
Türkçe				
Okudukları ile ilgili çıkarımlarda bulunur.	1	1	0	100
Metinler arasında karşılaştırma yapar.	1	1	0	100
Bağlamdan yararlanarak bilmediği kelime ve kelime gruplarının anlamını tahmin eder.	4	3	1	75
Filimsilerin cümledeki işlevlerini kavrar.	2	1	1	50
Metnin konusunu belirler.	1	0	1	0
Metindeki söz sanatlarını tespit eder.	1	1	0	100
Deyim, atasözü ve özdeyişlerin metne katkısını belirler.	1	0	1	0
Metindeki iş ve işlem basamaklarını kavrar.	1	1	0	100
Yazdıklarını düzenler.	1	1	0	100
Metinle ilgili soruları cevaplar.	1	1	0	100
Metin türlerini ayırt eder.	1	1	0	100
Metindeki yardımcı fikirleri belirler.	1	1	0	100
Görsellerle ilgili soruları cevaplar.	1	1	0	100
Noktalama işaretlerine dikkat ederek sesli ve sessiz okur.	1	1	0	100
Metnin içeriğini yorumlar.	1	0	1	0
Grafik, tablo ve çizelgeyle sunulan bilgileri yorumlar.	1	0	1	0

Sözel (TAR)	S	D	Y	B%
Tarih				
Avrupa'daki gelişmelerin yansımaları bağlamında Osmanlı Devleti'nin yirminci yüzyılın başlarındaki siyasi ve sosyal	5	5	0	100
Mustafa Kemal'in çocukluk ve öğrenim hayatından hareketle onun kişilik özelliklerinin oluşumu hakkında çıkarımlar	4	4	0	100
Gençlik döneminde Mustafa Kemal'in fikir hayatını etkileyen önemli kişileri ve olayları kavrar.	1	1	0	100

Sözel (DİN)	S	D	Y	B%
Din K.ve A.B.				
Kader ve kaza inancını ayet ve hadislerle açıklar.	7	6	1	86
İnsanın ilmi, iradesi, sorumluluğu ile kader arasında ilişki kurar.	3	2	1	67

Sözel (İNG)	S	D	Y	B%
İngilizce				
Students will be able to understand short and simple texts about friendship.	5	5	0	100
Students will be able to interact with reasonable ease in structured situations and short conversations involving ac	3	3	0	100
Students will be able to understand the specific information in short conversations on everyday topics, such as acc	1	1	0	100
Students will be able to understand short and simple invitation letters, cards and e-mails.	1	1	0	100

Sayısal (MAT)	S	D	Y	B%
Matematik				
Verilen pozitif tam sayıların pozitif tam sayı çarpanlarını bulur, pozitif tam sayıların pozitif tam sayı çarpanlarını üslü	5	2	1	40
Üslü ifadelerle ilgili temel kuralları anlar, birbirine denk ifadeler oluşturur.	6	2	0	33
İki doğal sayının en büyük ortak bölenini (EBOB) ve en küçük ortak katını (EKOK) hesaplar, ilgili problemleri çözer.	6	4	1	67
Verilen iki doğal sayının aralarında asal olup olmadığını belirler.	2	2	0	100
Tam sayıların, tam sayı kuvvetlerini hesaplar.	1	0	1	0

Sayısal (FEN)	S	D	Y	B%
Fen				
Mevsimlerin oluşumuna yönelik tahminlerde bulunur.	13	4	6	31
İklim ve hava olayları arasındaki farkı açıklar.	6	4	2	67
İklim biliminin (Klimatoloji) bir bilim dalı olduğunu ve bu alanda çalışan uzmanlara iklim bilimci (klimatolog) adı verildiğini	1	1	0	100

SINAV SONUÇ BELGESİ							
İSTANBUL / BAYRAMPAŞA / PROF.MUHARREM ERGİN ORTAOKULU							
Öğrenci				Numara		Sınıf	
YİĞİT KARACA				1380		8B	
Puan Türü	Puan	Genel Ort.	Dereceler				
			Snf	Kurum	İlçe	İl	Genel
LGS	▲ 361,246	304,020	23	116	116	899	19929
Puanı Hesaplanan:			397	397	2638	80675	
Katılımlar:			33	397	397	2657	81088

Ders	Soru	Doğru	Yanlış	Net	Başarı %	Sınıf Ort.	Kurum Ort.	Genel Ort.
Türkçe	20	14	5	12,33	62	▼ 14,45	▲ 10,43	▲ 9,86
Tarih	10	6	3	5,00	50	▼ 7,55	▼ 5,84	▼ 5,31
Din K.ve A.B.	10	7	3	6,00	60	▼ 7,50	▲ 5,28	▲ 5,31
İngilizce	10	9	0	9,00	90	▲ 8,58	▲ 5,59	▲ 4,66
Matematik	20	10	2	9,33	47	▲ 5,09	▲ 2,98	▲ 2,38
Fen	20	12	7	9,67	48	▼ 11,08	▲ 7,98	▲ 7,59
Toplam:	90	58	20	51,33	57	▼ 54,23	▲ 38,08	▲ 35,11

Soru No	12345678901234567890
Sözel (TÜR)	CBC BDDbBdCAbCdCDA
Cevap Anh.	B
Sözel (TAR)	C dBdADAaB
Cevap Anh.	B
Sözel (DİN)	dcCDBCBDBA
Cevap Anh.	B
Sözel (İNG)	BDCA DDBCA
Cevap Anh.	B
Sayısal (MAT)	BDC a A a D BAACD
Cevap Anh.	B
Sayısal (FEN)	DABCbBbDcDccAaBdB B
Cevap Anh.	B

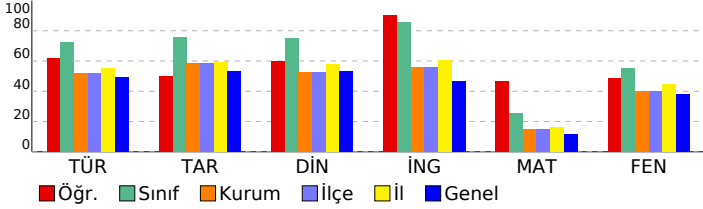

8. SINIF İŞLEYEN ZEKA TÜRKİYE GENELİ DENEME SINAVI

DERSLERE GÖRE BAŞARI ANALİZİ

Sözel (TÜR)	S	D	Y	B%
Türkçe				
Okudukları ile ilgili çıkarımlarda bulunur.	1	0	0	0
Metinler arasında karşılaştırma yapar.	1	1	0	100
Bağlamdan yararlanarak bilmediği kelime ve kelime gruplarının anlamını tahmin eder.	4	4	0	100
Filimsilerin cümledeki işlevlerini kavrar.	2	0	2	0
Metnin konusunu belirler.	1	1	0	100
Metindeki söz sanatlarını tespit eder.	1	1	0	100
Deyim, atasözü ve özdeyişlerin metne katkısını belirler.	1	0	1	0
Metindeki iş ve işlem basamaklarını kavrar.	1	1	0	100
Yazdıklarını düzenler.	1	0	1	0
Metinle ilgili soruları cevaplar.	1	1	0	100
Metin türlerini ayırt eder.	1	0	1	0
Metindeki yardımcı fikirleri belirler.	1	1	0	100
Görsellerle ilgili soruları cevaplar.	1	1	0	100
Noktalama işaretlerine dikkat ederek sesli ve sessiz okur.	1	1	0	100
Metnin içeriğini yorumlar.	1	1	0	100
Grafik, tablo ve çizelgeyle sunulan bilgileri yorumlar.	1	1	0	100

Sözel (TAR)	S	D	Y	B%
Tarih				
Avrupa'daki gelişmelerin yansımaları bağlamında Osmanlı Devleti'nin yirminci yüzyılın başlarındaki siyasi ve sosyal	5	2	2	40
Mustafa Kemal'in çocukluk ve öğrenim hayatından hareketle onun kişilik özelliklerinin oluşumu hakkında çıkarımlar	4	3	1	75
Gençlik döneminde Mustafa Kemal'in fikir hayatını etkileyen önemli kişileri ve olayları kavrar.	1	1	0	100

Sözel (DİN)	S	D	Y	B%
Din K.ve A.B.				
Kader ve kaza inancını ayet ve hadislerle açıklar.	7	4	3	57
İnsanın ilmi, iradesi, sorumluluğu ile kader arasında ilişki kurar.	3	3	0	100

Sözel (İNG)	S	D	Y	B%
İngilizce				
Students will be able to understand short and simple texts about friendship.	5	5	0	100
Students will be able to interact with reasonable ease in structured situations and short conversations involving ac	3	3	0	100
Students will be able to understand the specific information in short conversations on everyday topics, such as acc	1	0	0	0
Students will be able to understand short and simple invitation letters, cards and e-mails.	1	1	0	100

Sayısal (MAT)	S	D	Y	B%
Matematik				
Verilen pozitif tam sayıların pozitif tam sayı çarpanlarını bulur, pozitif tam sayıların pozitif tam sayı çarpanlarını üslü	5	3	0	60
Üslü ifadelerle ilgili temel kuralları anlar, birbirine denk ifadeler oluşturur.	6	0	2	0
İki doğal sayının en büyük ortak bölenini (EBOB) ve en küçük ortak katını (EKOK) hesaplar, ilgili problemleri çözer.	6	4	0	67
Verilen iki doğal sayının aralarında asal olup olmadığını belirler.	2	2	0	100
Tam sayıların, tam sayı kuvvetlerini hesaplar.	1	1	0	100

Sayısal (FEN)	S	D	Y	B%
Fen				
Mevsimlerin oluşumuna yönelik tahminlerde bulunur.	13	7	5	54
İklim ve hava olayları arasındaki farkı açıklar.	6	4	2	67
İklim biliminin (Klimatoloji) bir bilim dalı olduğunu ve bu alanda çalışan uzmanlara iklim bilimci (klimatolog) adı verildiğini	1	1	0	100

SINAV SONUÇ BELGESİ							
İSTANBUL / BAYRAMPAŞA / PROF.MUHARREM ERGİN ORTAOKULU							
Öğrenci				Numara		Sınıf	
AÇELYA GÖREN				1447		8C	
Puan Türü	Puan	Genel Ort.	Dereceler				
			Snf	Kurum	İlçe	İl	Genel
LGS	▲ 355,880	304,020	19	123	123	967	21611
Puanı Hesaplanan:			397	397	2638	80675	
Katılımlar:			34	397	397	2657	81088

Ders	Soru	Doğru	Yanlış	Net	Başarı %	Sınıf Ort.	Kurum Ort.	Genel Ort.
Türkçe	20	16	4	14,67	73	▲ 14,35	▲ 10,43	▲ 9,86
Tarih	10	9	1	8,67	87	▲ 7,62	▲ 5,84	▲ 5,31
Din K.ve A.B.	10	8	2	7,33	73	▲ 6,89	▲ 5,28	▲ 5,31
İngilizce	10	10	0	10,00	100	▲ 8,32	▲ 5,59	▲ 4,66
Matematik	20	3	2	2,33	12	▼ 5,02	▼ 2,98	▼ 2,38
Fen	20	13	7	10,67	53	▼ 12,14	▲ 7,98	▲ 7,59
Toplam:	90	59	16	53,67	60	▼ 54,34	▲ 38,08	▲ 35,11

Soru No	12345678901234567890
Sözel (TÜR)	ABdDdbBDcAaCCADACBCC
Cevap Anh.	ABBDDABDAADCCADACBCC
Sözel (TAR)	CBbADACBDB
Cevap Anh.	CBCADACBDB
Sözel (DİN)	CDbCbABAD
Cevap Anh.	CDDCFCABAD
Sözel (İNG)	CAADBCABD
Cevap Anh.	CAADBCABD
Sayısal (MAT)	b B aDB
Cevap Anh.	CDBCABACBCADDBAACDBD
Sayısal (FEN)	BCbBcDCDbabCBCbDABcA
Cevap Anh.	BCCBDDCDABACBCADABDA

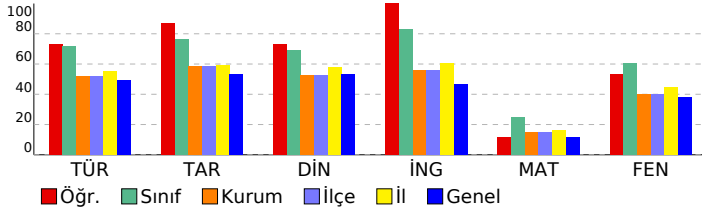

8. SINIF İŞLEYEN ZEKA TÜRKİYE GENELİ DENEME SINAVI

DERSLERE GÖRE BAŞARI ANALİZİ

Sözel (TÜR)	S	D	Y	B%
Türkçe				
Okudukları ile ilgili çıkarımlarda bulunur.	1	1	0	100
Metinler arasında karşılaştırma yapar.	1	1	0	100
Bağlamdan yararlanarak bilmediği kelime ve kelime gruplarının anlamını tahmin eder.	4	3	1	75
Filimsilerin cümledeki işlevlerini kavrar.	2	1	1	50
Metnin konusunu belirler.	1	1	0	100
Metindeki söz sanatlarını tespit eder.	1	1	0	100
Deyim, atasözü ve özdeyişlerin metne katkısını belirler.	1	0	1	0
Metindeki iş ve işlem basamaklarını kavrar.	1	1	0	100
Yazdıklarını düzenler.	1	0	1	0
Metinle ilgili soruları cevaplar.	1	1	0	100
Metin türlerini ayırt eder.	1	1	0	100
Metindeki yardımcı fikirleri belirler.	1	1	0	100
Görsellerle ilgili soruları cevaplar.	1	1	0	100
Noktalama işaretlerine dikkat ederek sesli ve sessiz okur.	1	1	0	100
Metnin içeriğini yorumlar.	1	1	0	100
Grafik, tablo ve çizelgeyle sunulan bilgileri yorumlar.	1	1	0	100

Sözel (TAR)	S	D	Y	B%
Tarih				
Avrupa'daki gelişmelerin yansımaları bağlamında Osmanlı Devleti'nin yirminci yüzyılın başlarındaki siyasi ve sosyal	5	4	1	80
Mustafa Kemal'in çocukluk ve öğrenim hayatından hareketle onun kişilik özelliklerinin oluşumu hakkında çıkarımlar	4	4	0	100
Gençlik döneminde Mustafa Kemal'in fikir hayatını etkileyen önemli kişileri ve olayları kavrar.	1	1	0	100

Sözel (DİN)	S	D	Y	B%
Din K.ve A.B.				
Kader ve kaza inancını ayet ve hadislerle açıklar.	7	5	2	71
İnsanın ilmi, iradesi, sorumluluğu ile kader arasında ilişki kurar.	3	3	0	100

Sözel (İNG)	S	D	Y	B%
İngilizce				
Students will be able to understand short and simple texts about friendship.	5	5	0	100
Students will be able to interact with reasonable ease in structured situations and short conversations involving ac	3	3	0	100
Students will be able to understand the specific information in short conversations on everyday topics, such as acc	1	1	0	100
Students will be able to understand short and simple invitation letters, cards and e-mails.	1	1	0	100

Sayısal (MAT)	S	D	Y	B%
Matematik				
Verilen pozitif tam sayıların pozitif tam sayı çarpanlarını bulur, pozitif tam sayıların pozitif tam sayı çarpanlarını üslü	5	0	1	0
Üslü ifadelerle ilgili temel kuralları anlar, birbirine denk ifadeler oluşturur.	6	0	0	0
İki doğal sayının en büyük ortak bölenini (EBOB) ve en küçük ortak katını (EKOK) hesaplar, ilgili problemleri çözer.	6	2	1	33
Verilen iki doğal sayının aralarında asal olup olmadığını belirler.	2	1	0	50
Tam sayıların, tam sayı kuvvetlerini hesaplar.	1	0	0	0

Sayısal (FEN)	S	D	Y	B%
Fen				
Mevsimlerin oluşumuna yönelik tahminlerde bulunur.	13	9	4	69
İklim ve hava olayları arasındaki farkı açıklar.	6	3	3	50
İklim biliminin (Klimatoloji) bir bilim dalı olduğunu ve bu alanda çalışan uzmanlara iklim bilimci (klimatolog) adı verildiğini bilir.	1	1	0	100

SINAV SONUÇ BELGESİ							
İSTANBUL / BAYRAMPAŞA / PROF.MUHARREM ERGİN ORTAOKULU							
Öğrenci			Numara	Sınıf			
AHMET ÇELİK			1487	8C			
Puan Türü	Puan	Genel Ort.	Dereceler				
			Snf	Kurum	İlçe	İl	Genel
LGS	▲ 351,048	304,020	21	137	137	1023	23232
Puanı Hesaplanan:			397	397	2638	80675	
Katılımlar:			34	397	397	2657	81088

Ders	Soru	Doğru	Yanlış	Net	Başarı %	Sınıf Ort.	Kurum Ort.	Genel Ort.
Türkçe	20	14	6	12,00	60	▼ 14,35	▲ 10,43	▲ 9,86
Tarih	10	7	2	6,33	63	▼ 7,62	▲ 5,84	▲ 5,31
Din K.ve A.B.	10	6	3	5,00	50	▼ 6,89	▼ 5,28	▼ 5,31
İngilizce	10	3	5	1,33	13	▼ 8,32	▼ 5,59	▼ 4,66
Matematik	20	9	5	7,33	37	▲ 5,02	▲ 2,98	▲ 2,38
Fen	20	14	5	12,33	62	▲ 12,14	▲ 7,98	▲ 7,59
Toplam:	90	53	26	44,33	49	▼ 54,34	▲ 38,08	▲ 35,11

Soru No	12345678901234567890
Sözel (TÜR)	ABdaDcBDAAcCdbDACBCC
Cevap Anh.	A
Sözel (TAR)	CcCADbCD D
Cevap Anh.	A
Sözel (DİN)	CDbC adBAD
Cevap Anh.	A
Sözel (İNG)	abAbbBCd
Cevap Anh.	A
Sayısal (MAT)	CbcdABA B c ACaBD
Cevap Anh.	A
Sayısal (FEN)	BCdaDDCDAdbCBCA AcDA
Cevap Anh.	A

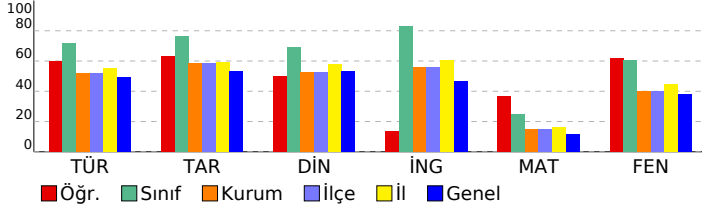

8. SINIF İŞLEYEN ZEKA TÜRKİYE GENELİ DENEME SINAVI

DERSLERE GÖRE BAŞARI ANALİZİ

Sözel (TÜR)	S	D	Y	B%
Türkçe				
Okudukları ile ilgili çıkarımlarda bulunur.	1	1	0	100
Metinler arasında karşılaştırma yapar.	1	1	0	100
Bağlamdan yararlanarak bilmediği kelime ve kelime gruplarının anlamını tahmin eder.	4	2	2	50
Filimsilerin cümledeki işlevlerini kavrar.	2	0	2	0
Metnin konusunu belirler.	1	1	0	100
Metindeki söz sanatlarını tespit eder.	1	1	0	100
Deyim, atasözü ve özdeyişlerin metne katkısını belirler.	1	1	0	100
Metindeki iş ve işlem basamaklarını kavrar.	1	1	0	100
Yazdıklarını düzenler.	1	0	1	0
Metinle ilgili soruları cevaplar.	1	1	0	100
Metin türlerini ayırt eder.	1	0	1	0
Metindeki yardımcı fikirleri belirler.	1	1	0	100
Görsellerle ilgili soruları cevaplar.	1	1	0	100
Noktalama işaretlerine dikkat ederek sesli ve sessiz okur.	1	1	0	100
Metnin içeriğini yorumlar.	1	1	0	100
Grafik, tablo ve çizelgeyle sunulan bilgileri yorumlar.	1	1	0	100

Sözel (TAR)	S	D	Y	B%
Tarih				
Avrupa'daki gelişmelerin yansımaları bağlamında Osmanlı Devleti'nin yirminci yüzyılın başlarındaki siyasi ve sosyal	5	4	1	80
Mustafa Kemal'in çocukluk ve öğrenim hayatından hareketle onun kişilik özelliklerinin oluşumu hakkında çıkarımlar	4	3	1	75
Gençlik döneminde Mustafa Kemal'in fikir hayatını etkileyen önemli kişileri ve olayları kavrar.	1	0	0	0

Sözel (DİN)	S	D	Y	B%
Din K.ve A.B.				
Kader ve kaza inancını ayet ve hadislerle açıklar.	7	4	3	57
İnsanın ilmi, iradesi, sorumluluğu ile kader arasında ilişki kurar.	3	2	0	67

Sözel (İNG)	S	D	Y	B%
İngilizce				
Students will be able to understand short and simple texts about friendship.	5	1	3	20
Students will be able to interact with reasonable ease in structured situations and short conversations involving ac	3	1	1	33
Students will be able to understand the specific information in short conversations on everyday topics, such as acc	1	1	0	100
Students will be able to understand short and simple invitation letters, cards and e-mails.	1	0	1	0

Sayısal (MAT)	S	D	Y	B%
Matematik				
Verilen pozitif tam sayıların pozitif tam sayı çarpanlarını bulur, pozitif tam sayıların pozitif tam sayı çarpanlarını üslü	5	2	1	40
Üslü ifadelerle ilgili temel kuralları anlar, birbirine denk ifadeler oluşturur.	6	2	2	33
İki doğal sayının en büyük ortak bölenini (EBOB) ve en küçük ortak katını (EKOK) hesaplar, ilgili problemleri çözer.	6	4	1	67
Verilen iki doğal sayının aralarında asal olup olmadığını belirler.	2	1	1	50
Tam sayıların, tam sayı kuvvetlerini hesaplar.	1	0	0	0

Sayısal (FEN)	S	D	Y	B%
Fen				
Mevsimlerin oluşumuna yönelik tahminlerde bulunur.	13	10	2	77
İklim ve hava olayları arasındaki farkı açıklar.	6	4	2	67
İklim biliminin (Klimatoloji) bir bilim dalı olduğunu ve bu alanda çalışan uzmanlara iklim bilimci (klimatolog) adı verildiğini	1	0	1	0

SINAV SONUÇ BELGESİ							
İSTANBUL / BAYRAMPAŞA / PROF.MUHARREM ERGİN ORTAOKULU							
Öğrenci			Numara	Sınıf			
AHMET ERDEM ÇALIŞKAN			1923	8C			
Puan Türü	Puan	Genel Ort.	Dereceler				
			Snf	Kurum	İlçe	İl	Genel
LGS	▲ 442,220	304,020	3	11	11	129	2102
Puanı Hesaplanan:			397	397	2638	80675	
Katılımlar:			34	397	397	2657	81088

Ders	Soru	Doğru	Yanlış	Net	Başarı %	Sınıf Ort.	Kurum Ort.	Genel Ort.
Türkçe	20	19	1	18,67	93	▲ 14,35	▲ 10,43	▲ 9,86
Tarih	10	10	0	10,00	100	▲ 7,62	▲ 5,84	▲ 5,31
Din K.ve A.B.	10	9	1	8,67	87	▲ 6,89	▲ 5,28	▲ 5,31
İngilizce	10	10	0	10,00	100	▲ 8,32	▲ 5,59	▲ 4,66
Matematik	20	11	4	9,67	48	▲ 5,02	▲ 2,98	▲ 2,38
Fen	20	19	1	18,67	93	▲ 12,14	▲ 7,98	▲ 7,59
Toplam:	90	78	7	75,67	84	▲ 54,34	▲ 38,08	▲ 35,11

Soru No	12345678901234567890
Sözel (TÜR)	ABBDDABDcADCCADACBCC
Cevap Anh.	A
Sözel (TAR)	CBCADACBDB
Cevap Anh.	A
Sözel (DİN)	CDaCBCABAD
Cevap Anh.	A
Sözel (İNG)	CAADDBCABD
Cevap Anh.	A
Sayısal (MAT)	bD C cd BC Da AACDBD
Cevap Anh.	A
Sayısal (FEN)	BCCBDDCDABACcCADABDA
Cevap Anh.	A

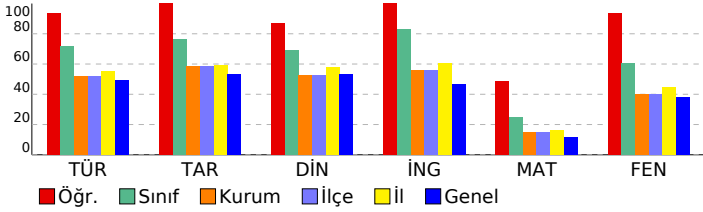

8. SINIF İŞLEYEN ZEKA TÜRKİYE GENELİ DENEME SINAVI

DERSLERE GÖRE BAŞARI ANALİZİ

Sözel (TÜR)	S	D	Y	B%
Türkçe				
Okudukları ile ilgili çıkarımlarda bulunur.	1	1	0	100
Metinler arasında karşılaştırma yapar.	1	1	0	100
Bağlamdan yararlanarak bilmediği kelime ve kelime gruplarının anlamını tahmin eder.	4	4	0	100
Filimsilerin cümledeki işlevlerini kavrar.	2	2	0	100
Metnin konusunu belirler.	1	1	0	100
Metindeki söz sanatlarını tespit eder.	1	1	0	100
Deyim, atasözü ve özdeyişlerin metne katkısını belirler.	1	0	1	0
Metindeki iş ve işlem basamaklarını kavrar.	1	1	0	100
Yazdıklarını düzenler.	1	1	0	100
Metinle ilgili soruları cevaplar.	1	1	0	100
Metin türlerini ayırt eder.	1	1	0	100
Metindeki yardımcı fikirleri belirler.	1	1	0	100
Görsellerle ilgili soruları cevaplar.	1	1	0	100
Noktalama işaretlerine dikkat ederek sesli ve sessiz okur.	1	1	0	100
Metnin içeriğini yorumlar.	1	1	0	100
Grafik, tablo ve çizelgeyle sunulan bilgileri yorumlar.	1	1	0	100

Sözel (TAR)	S	D	Y	B%
Tarih				
Avrupa'daki gelişmelerin yansımaları bağlamında Osmanlı Devleti'nin yirminci yüzyılın başlarındaki siyasi ve sosyal	5	5	0	100
Mustafa Kemal'in çocukluk ve öğrenim hayatından hareketle onun kişilik özelliklerinin oluşumu hakkında çıkarımlar	4	4	0	100
Gençlik döneminde Mustafa Kemal'in fikir hayatını etkileyen önemli kişileri ve olayları kavrar.	1	1	0	100

Sözel (DİN)	S	D	Y	B%
Din K.ve A.B.				
Kader ve kaza inancını ayet ve hadislerle açıklar.	7	6	1	86
İnsanın ilmi, iradesi, sorumluluğu ile kader arasında ilişki kurar.	3	3	0	100

Sözel (İNG)	S	D	Y	B%
İngilizce				
Students will be able to understand short and simple texts about friendship.	5	5	0	100
Students will be able to interact with reasonable ease in structured situations and short conversations involving ac	3	3	0	100
Students will be able to understand the specific information in short conversations on everyday topics, such as acc	1	1	0	100
Students will be able to understand short and simple invitation letters, cards and e-mails.	1	1	0	100

Sayısal (MAT)	S	D	Y	B%
Matematik				
Verilen pozitif tam sayıların pozitif tam sayı çarpanlarını bulur, pozitif tam sayıların pozitif tam sayı çarpanlarını üslü	5	2	2	40
Üslü ifadelerle ilgili temel kuralları anlar, birbirine denk ifadeler oluşturur.	6	2	1	33
İki doğal sayının en büyük ortak bölenini (EBOB) ve en küçük ortak katını (EKOK) hesaplar, ilgili problemleri çözer.	6	6	0	100
Verilen iki doğal sayının aralarında asal olup olmadığını belirler.	2	1	1	50
Tam sayıların, tam sayı kuvvetlerini hesaplar.	1	0	0	0

Sayısal (FEN)	S	D	Y	B%
Fen				
Mevsimlerin oluşumuna yönelik tahminlerde bulunur.	13	12	1	92
İklim ve hava olayları arasındaki farkı açıklar.	6	6	0	100
İklim biliminin (klimatoloji) bir bilim dalı olduğunu ve bu alanda çalışan uzmanlara iklim bilimci (klimatolog) adı verildiğini	1	1	0	100

SINAV SONUÇ BELGESİ							
İSTANBUL / BAYRAMPAŞA / PROF.MUHARREM ERGİN ORTAOKULU							
Öğrenci			Numara	Sınıf			
AHMET TALHA ESER			1711	8C			
Puan Türü	Puan	Genel Ort.	Dereceler				
			Snf	Kurum	İlçe	İl	Genel
LGS	▲ 393,042	304,020	13	54	54	531	10722
Puanı Hesaplanan:			397	397	2638	80675	
Katılımlar:			34	397	397	2657	81088

Ders	Soru	Doğru	Yanlış	Net	Başarı %	Sınıf Ort.	Kurum Ort.	Genel Ort.
Türkçe	20	16	3	15,00	75	▲ 14,35	▲ 10,43	▲ 9,86
Tarih	10	9	1	8,67	87	▲ 7,62	▲ 5,84	▲ 5,31
Din K.ve A.B.	10	9	1	8,67	87	▲ 6,89	▲ 5,28	▲ 5,31
İngilizce	10	10	0	10,00	100	▲ 8,32	▲ 5,59	▲ 4,66
Matematik	20	5	4	3,67	18	▼ 5,02	▲ 2,98	▲ 2,38
Fen	20	18	2	17,33	87	▲ 12,14	▲ 7,98	▲ 7,59
Toplam:	90	67	11	63,33	70	▲ 54,34	▲ 38,08	▲ 35,11

Soru No	12345678901234567890
Sözel (TÜR)	CBCABdDBbBdCAdCC DCA
Cevap Anh.	B
Cevap Anh.	B
Sözel (TAR)	CDaBCADADB
Cevap Anh.	B
Cevap Anh.	B
Sözel (DİN)	CACDaCBDBA
Cevap Anh.	B
Cevap Anh.	B
Sözel (İNG)	BDCAADDBCA
Cevap Anh.	B
Cevap Anh.	B
Sayısal (MAT)	B CD C c daA c
Cevap Anh.	B
Cevap Anh.	B
Sayısal (FEN)	DABCCBDDCcABACBCaBAb
Cevap Anh.	B
Cevap Anh.	B

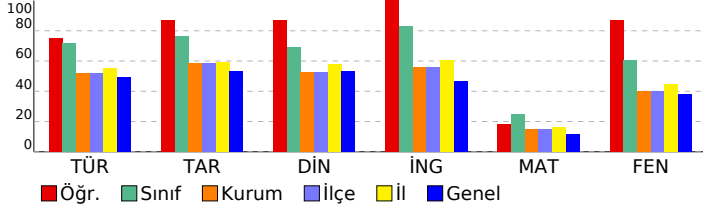

8. SINIF İŞLEYEN ZEKA TÜRKİYE GENELİ DENEME SINAVI

DERSLERE GÖRE BAŞARI ANALİZİ

Sözel (TÜR)	S	D	Y	B%
Türkçe				
Okudukları ile ilgili çıkarımlarda bulunur.	1	1	0	100
Metinler arasında karşılaştırma yapar.	1	1	0	100
Bağlamdan yararlanarak bilmediği kelime ve kelime gruplarının anlamını tahmin eder.	4	3	1	75
Filimsilerin cümledeki işlevlerini kavrar.	2	0	1	0
Metnin konusunu belirler.	1	1	0	100
Metindeki söz sanatlarını tespit eder.	1	1	0	100
Deyim, atasözü ve özdeyişlerin metne katkısını belirler.	1	0	1	0
Metindeki iş ve işlem basamaklarını kavrar.	1	1	0	100
Yazdıklarını düzenler.	1	1	0	100
Metinle ilgili soruları cevaplar.	1	1	0	100
Metin türlerini ayırır.	1	1	0	100
Metindeki yardımcı fikirleri belirler.	1	1	0	100
Görsellerle ilgili soruları cevaplar.	1	1	0	100
Noktalama işaretlerine dikkat ederek sesli ve sessiz okur.	1	1	0	100
Metnin içeriğini yorumlar.	1	1	0	100
Grafik, tablo ve çizelgeyle sunulan bilgileri yorumlar.	1	1	0	100

Sözel (TAR)	S	D	Y	B%
Tarih				
Avrupa'daki gelişmelerin yansımaları bağlamında Osmanlı Devleti'nin yirminci yüzyılın başlarındaki siyasi ve sosyal	5	4	1	80
Mustafa Kemal'in çocukluk ve öğrenim hayatından hareketle onun kişilik özelliklerinin oluşumu hakkında çıkarımlar	4	4	0	100
Gençlik döneminde Mustafa Kemal'in fikir hayatını etkileyen önemli kişileri ve olayları kavrar.	1	1	0	100

Sözel (DİN)	S	D	Y	B%
Din K.ve A.B.				
Kader ve kaza inancını ayet ve hadislerle açıklar.	7	6	1	86
İnsanın ilmi, iradesi, sorumluluğu ile kader arasında ilişki kurar.	3	3	0	100

Sözel (İNG)	S	D	Y	B%
İngilizce				
Students will be able to understand short and simple texts about friendship.	5	5	0	100
Students will be able to interact with reasonable ease in structured situations and short conversations involving ac	3	3	0	100
Students will be able to understand the specific information in short conversations on everyday topics, such as acc	1	1	0	100
Students will be able to understand short and simple invitation letters, cards and e-mails.	1	1	0	100

Sayısal (MAT)	S	D	Y	B%
Matematik				
Verilen pozitif tam sayıların pozitif tam sayı çarpanlarını bulur, pozitif tam sayıların pozitif tam sayı çarpanlarını üslü	5	2	0	40
Üslü ifadelerle ilgili temel kuralları anlar, birbirine denk ifadeler oluşturur.	6	1	1	17
İki doğal sayının en büyük ortak bölenini (EBOB) ve en küçük ortak katını (EKOK) hesaplar, ilgili problemleri çözer.	6	2	1	33
Verilen iki doğal sayının aralarında asal olup olmadığını belirler.	2	0	1	0
Tam sayıların, tam sayı kuvvetlerini hesaplar.	1	0	1	0

Sayısal (FEN)	S	D	Y	B%
Fen				
Mevsimlerin oluşumuna yönelik tahminlerde bulunur.	13	11	2	85
İklim ve hava olayları arasındaki farkı açıklar.	6	6	0	100
İklim biliminin (Klimatoloji) bir bilim dalı olduğunu ve bu alanda çalışan uzmanlara İklim bilimci (klimatolog) adı veri	1	1	0	100

SINAV SONUÇ BELGESİ							
İSTANBUL / BAYRAMPAŞA / PROF.MUHARREM ERGİN ORTAOKULU							
Öğrenci			Numara	Sınıf			
ALİ YİĞİT NAZLI			1111	8C			
Puan Türü	Puan	Genel Ort.	Dereceler				
			Snf	Kurum	İlçe	İl	Genel
LGS	▲ 394,812	304,020	11	52	52	516	10300
Puanı Hesaplanan:			397	397	2638	80675	
Katılımlar:			34	397	397	2657	81088

Ders	Soru	Doğru	Yanlış	Net	Başarı %	Sınıf Ort.	Kurum Ort.	Genel Ort.
Türkçe	20	13	5	11,33	57	▼ 14,35	▲ 10,43	▲ 9,86
Tarih	10	10	0	10,00	100	▲ 7,62	▲ 5,84	▲ 5,31
Din K.ve A.B.	10	7	2	6,33	63	▼ 6,89	▲ 5,28	▲ 5,31
İngilizce	10	9	0	9,00	90	▲ 8,32	▲ 5,59	▲ 4,66
Matematik	20	11	3	10,00	50	▲ 5,02	▲ 2,98	▲ 2,38
Fen	20	17	3	16,00	80	▲ 12,14	▲ 7,98	▲ 7,59
Toplam:	90	67	13	62,67	70	▲ 54,34	▲ 38,08	▲ 35,11

Soru No	12345678901234567890
Sözel (TÜR)	A dDc BDAbACCADACBdC
Cevap Anh.	ABBDDABDAADCCADACBCC
Sözel (TAR)	CBCADACBDB
Cevap Anh.	A CBCADACBDB
Sözel (DİN)	CDDCB AcdD
Cevap Anh.	A CDDCBCABAD
Sözel (İNG)	AADDBCABD
Cevap Anh.	A CAADDBCABD
Sayısal (MAT)	CD C bC bAd c ACDBD
Cevap Anh.	A CDBCABACBCADDBAACDBD
Sayısal (FEN)	BCCcbDcBAbACBCADABDA
Cevap Anh.	A BCCBDDCDABACBCADABDA

8. SINIF İŞLEYEN ZEKA TÜRKİYE GENELİ DENEME SINAVI

DERSLERE GÖRE BAŞARI ANALİZİ

Sözel (TÜR)	S	D	Y	B%
Türkçe				
Okudukları ile ilgili çıkarımlarda bulunur.	1	1	0	100
Metinler arasında karşılaştırma yapar.	1	0	0	0
Bağlamdan yararlanarak bilmediği kelime ve kelime gruplarının anlamını tahmin eder.	4	2	2	50
Filimsilerin cümledeki işlevlerini kavrar.	2	1	0	50
Metnin konusunu belirler.	1	1	0	100
Metindeki söz sanatlarını tespit eder.	1	1	0	100
Deyim, atasözü ve özdeyişlerin metne katkısını belirler.	1	1	0	100
Metindeki iş ve işlem basamaklarını kavrar.	1	0	1	0
Yazdıklarını düzenler.	1	0	1	0
Metinle ilgili soruları cevaplar.	1	1	0	100
Metin türlerini ayırır eder.	1	1	0	100
Metindeki yardımcı fikirleri belirler.	1	1	0	100
Görsellerle ilgili soruları cevaplar.	1	1	0	100
Noktalama işaretlerine dikkat ederek sesli ve sessiz okur.	1	1	0	100
Metnin içeriğini yorumlar.	1	0	1	0
Grafik, tablo ve çizelgeyle sunulan bilgileri yorumlar.	1	1	0	100

Sözel (TAR)	S	D	Y	B%
Tarih				
Avrupa'daki gelişmelerin yansımaları bağlamında Osmanlı Devleti'nin yirminci yüzyılın başlarındaki siyasi ve sosyal	5	5	0	100
Mustafa Kemal'in çocukluk ve öğrenim hayatından hareketle onun kişilik özelliklerinin oluşumu hakkında çıkarımlar	4	4	0	100
Gençlik döneminde Mustafa Kemal'in fikir hayatını etkileyen önemli kişileri ve olayları kavrar.	1	1	0	100

Sözel (DİN)	S	D	Y	B%
Din K.ve A.B.				
Kader ve kaza inancını ayet ve hadislerle açıklar.	7	4	2	57
İnsanın ilmi, iradesi, sorumluluğu ile kader arasında ilişki kurar.	3	3	0	100

Sözel (İNG)	S	D	Y	B%
İngilizce				
Students will be able to understand short and simple texts about friendship.	5	4	0	80
Students will be able to interact with reasonable ease in structured situations and short conversations involving ac	3	3	0	100
Students will be able to understand the specific information in short conversations on everyday topics, such as acc	1	1	0	100
Students will be able to understand short and simple invitation letters, cards and e-mails.	1	1	0	100

Sayısal (MAT)	S	D	Y	B%
Matematik				
Verilen pozitif tam sayıların pozitif tam sayı çarpanlarını bulur, pozitif tam sayıların pozitif tam sayı çarpanlarını üslü	5	4	0	80
Üslü ifadelerle ilgili temel kuralları anlar, birbirine denk ifadeler oluşturur.	6	2	1	33
İki doğal sayının en büyük ortak bölenini (EBOB) ve en küçük ortak katını (EKOK) hesaplar, ilgili problemleri çözer.	6	4	0	67
Verilen iki doğal sayının aralarında asal olup olmadığını belirler.	2	1	1	50
Tam sayıların, tam sayı kuvvetlerini hesaplar.	1	0	1	0

Sayısal (FEN)	S	D	Y	B%
Fen				
Mevsimlerin oluşumuna yönelik tahminlerde bulunur.	13	12	1	92
İklim ve hava olayları arasındaki farkı açıklar.	6	4	2	67
İklim biliminin (Klimatoloji) bir bilim dalı olduğunu ve bu alanda çalışan uzmanlara iklim bilimci (klimatolog) adı verildiğini	1	1	0	100

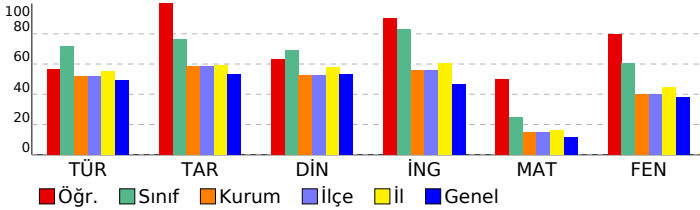

SINAV SONUÇ BELGESİ							
İSTANBUL / BAYRAMPAŞA / PROF.MUHARREM ERGİN ORTAOKULU							
Öğrenci				Numara		Sınıf	
AYÇA ÖZTÜR K				1488		8C	
Puan Türü	Puan	Genel Ort.	Dereceler				
			Snf	Kurum	İlçe	İl	Genel
LGS	▲ 321,289	304,020	28	185	185	1356	33193
Puanı Hesaplanan:			397	397	2638	80675	
Katılımlar:			34	397	397	2657	81088

Ders	Soru	Doğru	Yanlış	Net	Başarı %	Sınıf Ort.	Kurum Ort.	Genel Ort.
Türkçe	20	14	6	12,00	60	▼ 14,35	▲ 10,43	▲ 9,86
Tarih	10	8	2	7,33	73	▼ 7,62	▲ 5,84	▲ 5,31
Din K.ve A.B.	10	5	5	3,33	33	▼ 6,89	▼ 5,28	▼ 5,31
İngilizce	10	9	1	8,67	87	▲ 8,32	▲ 5,59	▲ 4,66
Matematik	20	4	9	1,00	5	▼ 5,02	▼ 2,98	▼ 2,38
Fen	20	12	8	9,33	47	▼ 12,14	▲ 7,98	▲ 7,59
Toplam:	90	52	31	41,67	46	▼ 54,34	▲ 38,08	▲ 35,11

Soru No	12345678901234567890
Sözel (TÜR)	CBCABdabdBdAcCCADCA
Cevap Anh.	B
Cevap Anh.	B
Sözel (TAR)	CDCaBAdADB
Cevap Anh.	B
Cevap Anh.	B
Sözel (DİN)	bACDbdBcBb
Cevap Anh.	B
Cevap Anh.	B
Sözel (İNG)	BDCAAbDBCA
Cevap Anh.	B
Cevap Anh.	B
Sayısal (MAT)	B CDaddcdd b D d a
Cevap Anh.	B
Cevap Anh.	B
Sayısal (FEN)	bABCCcDaacBAdBcBdAB
Cevap Anh.	B
Cevap Anh.	B

8. SINIF İŞLEYEN ZEKA TÜRKİYE GENELİ DENEME SINAVI

DERSLERE GÖRE BAŞARI ANALİZİ

Sözel (TÜR)	S	D	Y	B%
Türkçe				
Okudukları ile ilgili çıkarımlarda bulunur.	1	1	0	100
Metinler arasında karşılaştırma yapar.	1	1	0	100
Bağlamdan yararlanarak bilmediği kelime ve kelime gruplarının anlamını tahmin eder.	4	1	3	25
Filimsilerin cümledeki işlevlerini kavrar.	2	1	1	50
Metnin konusunu belirler.	1	1	0	100
Metindeki söz sanatlarını tespit eder.	1	1	0	100
Deyim, atasözü ve özdeyişlerin metne katkısını belirler.	1	0	1	0
Metindeki iş ve işlem basamaklarını kavrar.	1	1	0	100
Yazdıklarını düzenler.	1	0	1	0
Metinle ilgili soruları cevaplar.	1	1	0	100
Metin türlerini ayırt eder.	1	1	0	100
Metindeki yardımcı fikirleri belirler.	1	1	0	100
Görsellerle ilgili soruları cevaplar.	1	1	0	100
Noktalama işaretlerine dikkat ederek sesli ve sessiz okur.	1	1	0	100
Metnin içeriğini yorumlar.	1	1	0	100
Grafik, tablo ve çizelgeyle sunulan bilgileri yorumlar.	1	1	0	100

Sözel (TAR)	S	D	Y	B%
Tarih				
Avrupa'daki gelişmelerin yansımaları bağlamında Osmanlı Devleti'nin yirminci yüzyılın başlarındaki siyasi ve sosyal	5	3	2	60
Mustafa Kemal'in çocukluk ve öğrenim hayatından hareketle onun kişilik özelliklerinin oluşumu hakkında çıkarımlar	4	4	0	100
Gençlik döneminde Mustafa Kemal'in fikir hayatını etkileyen önemli kişileri ve olayları kavrar.	1	1	0	100

Sözel (DİN)	S	D	Y	B%
Din K.ve A.B.				
Kader ve kaza inancını ayet ve hadislerle açıklar.	7	3	4	43
İnsanın ilmi, iradesi, sorumluluğu ile kader arasında ilişki kurar.	3	2	1	67

Sözel (İNG)	S	D	Y	B%
İngilizce				
Students will be able to understand short and simple texts about friendship.	5	4	1	80
Students will be able to interact with reasonable ease in structured situations and short conversations involving ac	3	3	0	100
Students will be able to understand the specific information in short conversations on everyday topics, such as acc	1	1	0	100
Students will be able to understand short and simple invitation letters, cards and e-mails.	1	1	0	100

Sayısal (MAT)	S	D	Y	B%
Matematik				
Verilen pozitif tam sayıların pozitif tam sayı çarpanlarını bulur, pozitif tam sayıların pozitif tam sayı çarpanlarını üslü	5	2	0	40
Üslü ifadelerle ilgili temel kuralları anlar, birbirine denk ifadeler oluşturur.	6	1	5	17
İki doğal sayının en büyük ortak bölenini (EBOB) ve en küçük ortak katını (EKOK) hesaplar, ilgili problemleri çözer.	6	1	2	17
Verilen iki doğal sayının aralarında asal olup olmadığını belirler.	2	0	2	0
Tam sayıların, tam sayı kuvvetlerini hesaplar.	1	0	0	0

Sayısal (FEN)	S	D	Y	B%
Fen				
Mevsimlerin oluşumuna yönelik tahminlerde bulunur.	13	8	5	62
İklim ve hava olayları arasındaki farkı açıklar.	6	3	3	50
İklim biliminin (klimatoloji) bir bilim dalı olduğunu ve bu alanda çalışan uzmanlara iklim bilimci (klimatolog) adı verildiğini bilir.	1	1	0	100

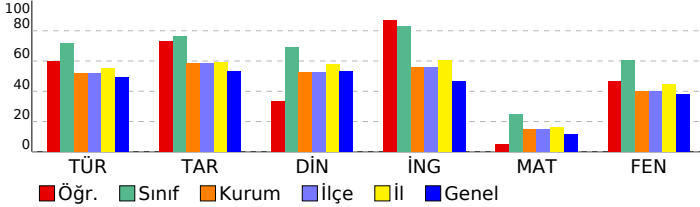

SINAV SONUÇ BELGESİ							
İSTANBUL / BAYRAMPAŞA / PROF.MUHARREM ERGİN ORTAOKULU							
Öğrenci			Numara	Sınıf			
BATIN YILDIZ			1490	8C			
Puan Türü	Puan	Genel Ort.	Dereceler				
			Snf	Kurum	İlçe	İl	Genel
LGS	▲ 395,291	304,020	10	49	49	510	10187
Puanı Hesaplanan:			397	397	2638	80675	
Katılımlar:			34	397	397	2657	81088

Ders	Soru	Doğru	Yanlış	Net	Başarı %	Sınıf Ort.	Kurum Ort.	Genel Ort.
Türkçe	20	18	2	17,33	87	▲ 14,35	▲ 10,43	▲ 9,86
Tarih	10	9	1	8,67	87	▲ 7,62	▲ 5,84	▲ 5,31
Din K.ve A.B.	10	6	4	4,67	47	▼ 6,89	▼ 5,28	▼ 5,31
İngilizce	10	9	1	8,67	87	▲ 8,32	▲ 5,59	▲ 4,66
Matematik	20	7	2	6,33	32	▲ 5,02	▲ 2,98	▲ 2,38
Fen	20	16	3	15,00	75	▲ 12,14	▲ 7,98	▲ 7,59
Toplam:	90	65	13	60,67	67	▲ 54,34	▲ 38,08	▲ 35,11

Soru No	12345678901234567890
Sözel (TÜR)	ABBDaABDcADCCADACBCC
Cevap Anh.	A
Sözel (TAR)	CBCAbACBDB
Cevap Anh.	A
Sözel (DİN)	CDaCBddBcD
Cevap Anh.	A
Sözel (İNG)	CAADDBCABb
Cevap Anh.	A
Sayısal (MAT)	CDaC a CDBD
Cevap Anh.	A
Sayısal (FEN)	BCCcbDCCaBACB ADABDA
Cevap Anh.	A

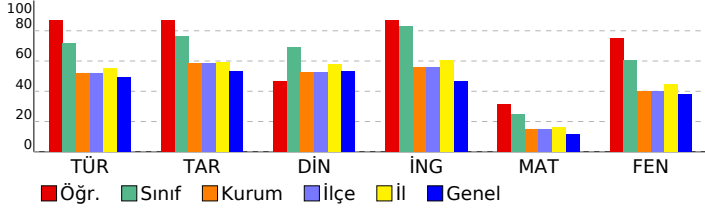

8. SINIF İŞLEYEN ZEKA TÜRKİYE GENELİ DENEME SINAVI

DERSLERE GÖRE BAŞARI ANALİZİ

Sözel (TÜR)	S	D	Y	B%
Türkçe				
Okudukları ile ilgili çıkarımlarda bulunur.	1	1	0	100
Metinler arasında karşılaştırma yapar.	1	1	0	100
Bağlamdan yararlanarak bilmediği kelime ve kelime gruplarının anlamını tahmin eder.	4	3	1	75
Filimsilerin cümledeki işlevlerini kavrar.	2	2	0	100
Metnin konusunu belirler.	1	1	0	100
Metindeki söz sanatlarını tespit eder.	1	1	0	100
Deyim, atasözü ve özdeyişlerin metne katkısını belirler.	1	0	1	0
Metindeki iş ve işlem basamaklarını kavrar.	1	1	0	100
Yazdıklarını düzenler.	1	1	0	100
Metinle ilgili soruları cevaplar.	1	1	0	100
Metin türlerini ayırt eder.	1	1	0	100
Metindeki yardımcı fikirleri belirler.	1	1	0	100
Görsellerle ilgili soruları cevaplar.	1	1	0	100
Noktalama işaretlerine dikkat ederek sesli ve sessiz okur.	1	1	0	100
Metnin içeriğini yorumlar.	1	1	0	100
Grafik, tablo ve çizelgeyle sunulan bilgileri yorumlar.	1	1	0	100

Sözel (TAR)	S	D	Y	B%
Tarih				
Avrupa'daki gelişmelerin yansımaları bağlamında Osmanlı Devleti'nin yirminci yüzyılın başlarındaki siyasi ve sosyal	5	4	1	80
Mustafa Kemal'in çocukluk ve öğrenim hayatından hareketle onun kişilik özelliklerinin oluşumu hakkında çıkarımlar	4	4	0	100
Gençlik döneminde Mustafa Kemal'in fikir hayatını etkileyen önemli kişileri ve olayları kavrar.	1	1	0	100

Sözel (DİN)	S	D	Y	B%
Din K.ve A.B.				
Kader ve kaza inancını ayet ve hadislerle açıklar.	7	3	4	43
İnsanın ilmi, iradesi, sorumluluğu ile kader arasında ilişki kurar.	3	3	0	100

Sözel (İNG)	S	D	Y	B%
İngilizce				
Students will be able to understand short and simple texts about friendship.	5	5	0	100
Students will be able to interact with reasonable ease in structured situations and short conversations involving ac	3	2	1	67
Students will be able to understand the specific information in short conversations on everyday topics, such as acc	1	1	0	100
Students will be able to understand short and simple invitation letters, cards and e-mails.	1	1	0	100

Sayısal (MAT)	S	D	Y	B%
Matematik				
Verilen pozitif tam sayıların pozitif tam sayı çarpanlarını bulur, pozitif tam sayıların pozitif tam sayı çarpanlarını üslü	5	2	1	40
Üslü ifadelerle ilgili temel kuralları anlar, birbirine denk ifadeler oluşturur.	6	1	1	17
İki doğal sayının en büyük ortak bölenini (EBOB) ve en küçük ortak katını (EKOK) hesaplar, ilgili problemleri çözer.	6	3	0	50
Verilen iki doğal sayının aralarında asal olup olmadığını belirler.	2	1	0	50
Tam sayıların, tam sayı kuvvetlerini hesaplar.	1	0	0	0

Sayısal (FEN)	S	D	Y	B%
Fen				
Mevsimlerin oluşumuna yönelik tahminlerde bulunur.	13	12	1	92
İklim ve hava olayları arasındaki farkı açıklar.	6	3	2	50
İklim biliminin (klimatoloji) bir bilim dalı olduğunu ve bu alanda çalışan uzmanlara iklim bilimci (klimatolog) adı verildiğini	1	1	0	100

SINAV SONUÇ BELGESİ							
İSTANBUL / BAYRAMPAŞA / PROF.MUHARREM ERGİN ORTAOKULU							
Öğrenci			Numara	Sınıf			
BEYZA NUR ÖZTAN			147	8C			
Puan Türü	Puan	Genel Ort.	Dereceler				
			Snf	Kurum	İlçe	İl	Genel
LGS	▲ 308,268	304,020	30	215	215	1525	37963
Puanı Hesaplanan:			397	397	2638	80675	
Katılımlar:			34	397	397	2657	81088

Ders	Soru	Doğru	Yanlış	Net	Başarı %	Sınıf Ort.	Kurum Ort.	Genel Ort.
Türkçe	20	15	5	13,33	67	▼ 14,35	▲ 10,43	▲ 9,86
Tarih	10	6	4	4,67	47	▼ 7,62	▼ 5,84	▼ 5,31
Din K.ve A.B.	10	4	6	2,00	20	▼ 6,89	▼ 5,28	▼ 5,31
İngilizce	10	7	3	6,00	60	▼ 8,32	▲ 5,59	▲ 4,66
Matematik	20	5	2	4,33	22	▼ 5,02	▲ 2,98	▲ 2,38
Fen	20	8	12	4,00	20	▼ 12,14	▼ 7,98	▼ 7,59
Toplam:	90	45	32	34,33	38	▼ 54,34	▼ 38,08	▼ 35,11

Soru No	12345678901234567890
Sözel (TÜR)	CBCABdcbABDAADcddDCA
Cevap Anh.	B
Sözel (TAR)	CDdBdAbAcB
Cevap Anh.	B
Sözel (DİN)	aAdDDCcbdd
Cevap Anh.	B
Sözel (İNG)	BcCAAcDBbA
Cevap Anh.	B
Sayısal (MAT)	Bb B A D d D
Cevap Anh.	B
Sayısal (FEN)	DbdaCcaDCDcBAaddbbcB
Cevap Anh.	B

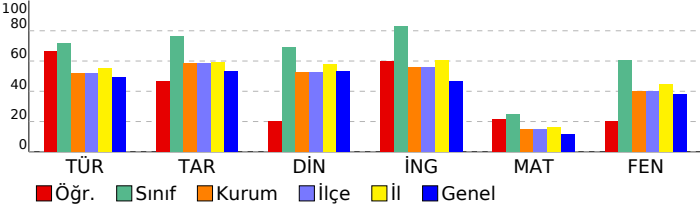

8. SINIF İŞLEYEN ZEKA TÜRKİYE GENELİ DENEME SINAVI

DERSLERE GÖRE BAŞARI ANALİZİ

Sözel (TÜR)	S	D	Y	B%
Türkçe				
Okudukları ile ilgili çıkarımlarda bulunur.	1	1	0	100
Metinler arasında karşılaştırma yapar.	1	1	0	100
Bağlamdan yararlanarak bilmediği kelime ve kelime gruplarının anlamını tahmin eder.	4	1	3	25
Filimsilerin cümledeki işlevlerini kavrar.	2	1	1	50
Metnin konusunu belirler.	1	1	0	100
Metindeki söz sanatlarını tespit eder.	1	1	0	100
Deyim, atasözü ve özdeyişlerin metne katkısını belirler.	1	1	0	100
Metindeki iş ve işlem basamaklarını kavrar.	1	1	0	100
Yazdıklarını düzenler.	1	1	0	100
Metinle ilgili soruları cevaplar.	1	1	0	100
Metin türlerini ayırt eder.	1	0	1	0
Metindeki yardımcı fikirleri belirler.	1	1	0	100
Görsellerle ilgili soruları cevaplar.	1	1	0	100
Noktalama işaretlerine dikkat ederek sesli ve sessiz okur.	1	1	0	100
Metnin içeriğini yorumlar.	1	1	0	100
Grafik, tablo ve çizelgeyle sunulan bilgileri yorumlar.	1	1	0	100

Sözel (TAR)	S	D	Y	B%
Tarih				
Avrupa'daki gelişmelerin yansımaları bağlamında Osmanlı Devleti'nin yirminci yüzyılın başlarındaki siyasi ve sosyal	5	2	3	40
Mustafa Kemal'in çocukluk ve öğrenim hayatından hareketle onun kişilik özelliklerinin oluşumu hakkında çıkarımlar	4	3	1	75
Gençlik döneminde Mustafa Kemal'in fikir hayatını etkileyen önemli kişileri ve olayları kavrar.	1	1	0	100

Sözel (DİN)	S	D	Y	B%
Din K.ve A.B.				
Kader ve kaza inancını ayet ve hadislerle açıklar.	7	2	5	29
İnsanın ilmi, iradesi, sorumluluğu ile kader arasında ilişki kurar.	3	2	1	67

Sözel (İNG)	S	D	Y	B%
İngilizce				
Students will be able to understand short and simple texts about friendship.	5	3	2	60
Students will be able to interact with reasonable ease in structured situations and short conversations involving ac	3	2	1	67
Students will be able to understand the specific information in short conversations on everyday topics, such as acc	1	1	0	100
Students will be able to understand short and simple invitation letters, cards and e-mails.	1	1	0	100

Sayısal (MAT)	S	D	Y	B%
Matematik				
Verilen pozitif tam sayıların pozitif tam sayı çarpanlarını bulur, pozitif tam sayıların pozitif tam sayı çarpanlarını üslü	5	1	0	20
Üslü ifadelerle ilgili temel kuralları anlar, birbirine denk ifadeler oluşturur.	6	2	0	33
İki doğal sayının en büyük ortak bölenini (EBOB) ve en küçük ortak katını (EKOK) hesaplar, ilgili problemleri çözer.	6	1	1	17
Verilen iki doğal sayının aralarında asal olup olmadığını belirler.	2	1	0	50
Tam sayıların, tam sayı kuvvetlerini hesaplar.	1	0	1	0

Sayısal (FEN)	S	D	Y	B%
Fen				
Mevsimlerin oluşumuna yönelik tahminlerde bulunur.	13	5	8	38
İklim ve hava olayları arasındaki farkı açıklar.	6	2	4	33
İklim biliminin (Klimatoloji) bir bilim dalı olduğunu ve bu alanda çalışan uzmanlara iklim bilimci (klimatolog) adı ver	1	1	0	100

SINAV SONUÇ BELGESİ							
İSTANBUL / BAYRAMPAŞA / PROF.MUHARREM ERGİN ORTAOKULU							
Öğrenci			Numara	Sınıf			
CAN AZİZ KARAKAŞ			1498	8C			
Puan Türü	Puan	Genel Ort.	Dereceler				
			Snf	Kurum	İlçe	İl	Genel
LGS	▲ 338,065	304,020	23	159	159	1178	27447
Puanı Hesaplanan:			397	397	2638	80675	
Katılımlar:			34	397	397	2657	81088

Ders	Soru	Doğru	Yanlış	Net	Başarı %	Sınıf Ort.	Kurum Ort.	Genel Ort.
Türkçe	20	13	7	10,67	53	▼ 14,35	▲ 10,43	▲ 9,86
Tarih	10	8	2	7,33	73	▼ 7,62	▲ 5,84	▲ 5,31
Din K.ve A.B.	10	7	2	6,33	63	▼ 6,89	▲ 5,28	▲ 5,31
İngilizce	10	7	1	6,67	67	▼ 8,32	▲ 5,59	▲ 4,66
Matematik	20	7	3	6,00	30	▲ 5,02	▲ 2,98	▲ 2,38
Fen	20	11	6	9,00	45	▼ 12,14	▲ 7,98	▲ 7,59
Toplam:	90	53	21	46,00	51	▼ 54,34	▲ 38,08	▲ 35,11

Soru No	12345678901234567890
Sözel (TÜR)	CBCABdDccDcAcCCADcd
Cevap Anh.	B CBCABBDDABDAADCCADCA
Sözel (TAR)	CDaBdADADB
Cevap Anh.	B CDCBCADADB
Sözel (DİN)	dACD CcDBA
Cevap Anh.	B CACDDCBDBA
Sözel (İNG)	BDCA a BCA
Cevap Anh.	B BDCAADDBCA
Sayısal (MAT)	B dDBd A C b CD
Cevap Anh.	B BDCBCABACBCADDBAACD
Sayısal (FEN)	cAdC BbDbacBACB DAB
Cevap Anh.	B DABCCBDDCDABACBCADAB

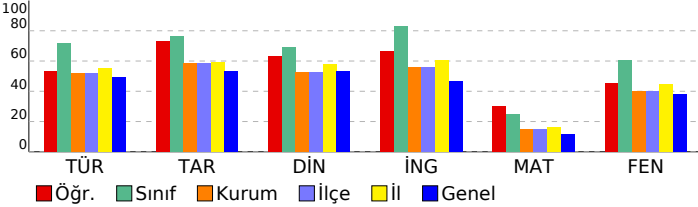

8. SINIF İŞLEYEN ZEKA TÜRKİYE GENELİ DENEME SINAVI

DERSLERE GÖRE BAŞARI ANALİZİ

Sözel (TÜR)				
Türkçe	S	D	Y	B%
Okudukları ile ilgili çıkarımlarda bulunur.	1	1	0	100
Metinler arasında karşılaştırma yapar.	1	1	0	100
Bağlamdan yararlanarak bilmediği kelime ve kelime gruplarının anlamını tahmin eder.	4	2	2	50
Filimsilerin cümledeki işlevlerini kavrar.	2	1	1	50
Metnin konusunu belirler.	1	0	1	0
Metindeki söz sanatlarını tespit eder.	1	1	0	100
Deyim, atasözü ve özdeyişlerin metne katkısını belirler.	1	0	1	0
Metindeki iş ve işlem basamaklarını kavrar.	1	1	0	100
Yazdıklarını düzenler.	1	0	1	0
Metinle ilgili soruları cevaplar.	1	1	0	100
Metin türlerini ayırt eder.	1	1	0	100
Metindeki yardımcı fikirleri belirler.	1	1	0	100
Görsellerle ilgili soruları cevaplar.	1	0	1	0
Noktalama işaretlerine dikkat ederek sesli ve sessiz okur.	7	1	0	100
Metnin içeriğini yorumlar.	1	1	0	100
Grafik, tablo ve çizelgeyle sunulan bilgileri yorumlar.	1	1	0	100

Sözel (TAR)				
Tarih	S	D	Y	B%
Avrupa'daki gelişmelerin yansımaları bağlamında Osmanlı Devleti'nin yirminci yüzyılın başlarındaki siyasi ve sosyal	5	3	2	60
Mustafa Kemal'in çocukluk ve öğrenim hayatından hareketle onun kişilik özelliklerinin oluşumu hakkında çıkarımlar	4	4	0	100
Gençlik döneminde Mustafa Kemal'in fikir hayatını etkileyen önemli kişileri ve olayları kavrar.	1	1	0	100

Sözel (DİN)				
Din K.ve A.B.	S	D	Y	B%
Kader ve kaza inancını ayet ve hadislerle açıklar.	7	5	1	71
İnsanın ilmi, iradesi, sorumluluğu ile kader arasında ilişki kurar.	3	2	1	67

Sözel (İNG)				
İngilizce	S	D	Y	B%
Students will be able to understand short and simple texts about friendship.	5	3	1	60
Students will be able to interact with reasonable ease in structured situations and short conversations involving ac	3	3	0	100
Students will be able to understand the specific information in short conversations on everyday topics, such as acc	1	0	0	0
Students will be able to understand short and simple invitation letters, cards and e-mails.	1	1	0	100

Sayısal (MAT)				
Matematik	S	D	Y	B%
Verilen pozitif tam sayıların pozitif tam sayı çarpanlarını bulur, pozitif tam sayıların pozitif tam sayı çarpanlarını üslü	5	1	2	20
Üslü ifadelerle ilgili temel kuralları anlar, birbirine denk ifadeler oluşturur.	6	3	0	50
İki doğal sayının en büyük ortak bölenini (EBOB) ve en küçük ortak katını (EKOK) hesaplar, ilgili problemleri çözer.	6	1	1	17
Verilen iki doğal sayının aralarında asal olup olmadığını belirler.	2	2	0	100
Tam sayıların, tam sayı kuvvetlerini hesaplar.	1	0	0	0

Sayısal (FEN)				
Fen	S	D	Y	B%
Mevsimlerin oluşumuna yönelik tahminlerde bulunur.	13	7	4	54
İklim ve hava olayları arasındaki farkı açıklar.	6	3	2	50
İklim biliminin (Klimatoloji) bir bilim dalı olduğunu ve bu alanda çalışan uzmanlara iklim bilimci (klimatolog) adı verildiğini	1	1	0	100

SINAV SONUÇ BELGESİ							
İSTANBUL / BAYRAMPAŞA / PROF.MUHARREM ERGİN ORTAOKULU							
Öğrenci			Numara	Sınıf			
CEREN DAĞIDIR			347	8C			
Puan Türü	Puan	Genel Ort.	Dereceler				
			Snf	Kurum	İlçe	İl	Genel
LGS	▲ 411,156	304,020	5	31	31	351	6626
Puanı Hesaplanan:			397	397	2638	80675	
Katılımlar:			34	397	397	2657	81088

Ders	Soru	Doğru	Yanlış	Net	Başarı %	Sınıf Ort.	Kurum Ort.	Genel Ort.
Türkçe	20	18	2	17,33	87	▲ 14,35	▲ 10,43	▲ 9,86
Tarih	10	10	0	10,00	100	▲ 7,62	▲ 5,84	▲ 5,31
Din K.ve A.B.	10	9	1	8,67	87	▲ 6,89	▲ 5,28	▲ 5,31
İngilizce	10	9	1	8,67	87	▲ 8,32	▲ 5,59	▲ 4,66
Matematik	20	12	4	10,67	53	▲ 5,02	▲ 2,98	▲ 2,38
Fen	20	14	6	12,00	60	▼ 12,14	▲ 7,98	▲ 7,59
Toplam:	90	72	14	67,33	75	▲ 54,34	▲ 38,08	▲ 35,11

Soru No	12345678901234567890
Sözel (TÜR)	ABdDDABDcADCCADACBCC
Cevap Anh.	ABBDDABDAADCCADACBCC
Sözel (TAR)	CBCADACBDB
Cevap Anh.	A CBCADACBDB
Sözel (DİN)	CDDCBaABAD
Cevap Anh.	A CDDCBaABAD
Sözel (İNG)	CAAaDBCABD
Cevap Anh.	A CAADDBCABD
Sayısal (MAT)	CDaC BA cC D BAdCaBd
Cevap Anh.	A CDBCABACBCADDBAACDBD
Sayısal (FEN)	BCbcccCabBACBdADABDA
Cevap Anh.	A BCCBDDCDBACBCADABDA

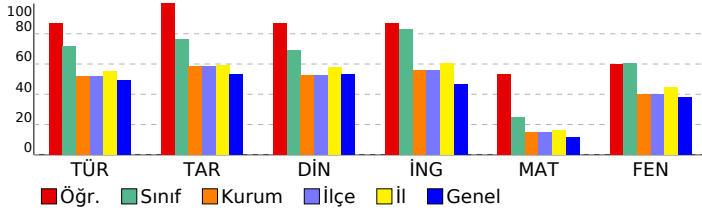

8. SINIF İŞLEYEN ZEKA TÜRKİYE GENELİ DENEME SINAVI

DERSLERE GÖRE BAŞARI ANALİZİ

Sözel (TÜR)	S	D	Y	B%
Türkçe				
Okudukları ile ilgili çıkarımlarda bulunur.	1	1	0	100
Metinler arasında karşılaştırma yapar.	1	1	0	100
Bağlamdan yararlanarak bilmediği kelime ve kelime gruplarının anlamını tahmin eder.	4	3	1	75
Filimsilerin cümledeki işlevlerini kavrar.	2	2	0	100
Metnin konusunu belirler.	1	1	0	100
Metindeki söz sanatlarını tespit eder.	1	1	0	100
Deyim, atasözü ve özdeyişlerin metne katkısını belirler.	1	0	1	0
Metindeki iş ve işlem basamaklarını kavrar.	1	1	0	100
Yazdıklarını düzenler.	1	1	0	100
Metinle ilgili soruları cevaplar.	1	1	0	100
Metin türlerini ayırt eder.	1	1	0	100
Metindeki yardımcı fikirleri belirler.	1	1	0	100
Görsellerle ilgili soruları cevaplar.	1	1	0	100
Noktalama işaretlerine dikkat ederek sesli ve sessiz okur.	1	1	0	100
Metnin içeriğini yorumlar.	1	1	0	100
Grafik, tablo ve çizelgeyle sunulan bilgileri yorumlar.	1	1	0	100

Sözel (TAR)	S	D	Y	B%
Tarih				
Avrupa'daki gelişmelerin yansımaları bağlamında Osmanlı Devleti'nin yirminci yüzyılın başlarındaki siyasi ve sosyal	5	5	0	100
Mustafa Kemal'in çocukluk ve öğrenim hayatından hareketle onun kişilik özelliklerinin oluşumu hakkında çıkarımlar	4	4	0	100
Gençlik döneminde Mustafa Kemal'in fikir hayatını etkileyen önemli kişileri ve olayları kavrar.	1	1	0	100

Sözel (DİN)	S	D	Y	B%
Din K.ve A.B.				
Kader ve kaza inancını ayet ve hadislerle açıklar.	7	6	1	86
İnsanın ilmi, iradesi, sorumluluğu ile kader arasında ilişki kurar.	3	3	0	100

Sözel (İNG)	S	D	Y	B%
İngilizce				
Students will be able to understand short and simple texts about friendship.	5	4	1	80
Students will be able to interact with reasonable ease in structured situations and short conversations involving ac	3	3	0	100
Students will be able to understand the specific information in short conversations on everyday topics, such as acc	1	1	0	100
Students will be able to understand short and simple invitation letters, cards and e-mails.	1	1	0	100

Sayısal (MAT)	S	D	Y	B%
Matematik				
Verilen pozitif tam sayıların pozitif tam sayı çarpanlarını bulur, pozitif tam sayıların pozitif tam sayı çarpanlarını üslü	5	3	0	60
Üslü ifadelerle ilgili temel kuralları anlar, birbirine denk ifadeler oluşturur.	6	3	1	50
İki doğal sayının en büyük ortak bölenini (EBOB) ve en küçük ortak katını (EKOK) hesaplar, ilgili problemleri çözer.	6	4	2	67
Verilen iki doğal sayının aralarında asal olup olmadığını belirler.	2	1	1	50
Tam sayıların, tam sayı kuvvetlerini hesaplar.	1	1	0	100

Sayısal (FEN)	S	D	Y	B%
Fen				
Mevsimlerin oluşumuna yönelik tahminlerde bulunur.	13	10	3	77
İklim ve hava olayları arasındaki farkı açıklar.	6	3	3	50
İklim biliminin (Klimatoloji) bir bilim dalı olduğunu ve bu alanda çalışan uzmanlara iklim bilimci (klimatolog) adı veri	1	1	0	100

SINAV SONUÇ BELGESİ							
İSTANBUL / BAYRAMPAŞA / PROF.MUHARREM ERGİN ORTAOKULU							
Öğrenci			Numara	Sınıf			
DİLA AKDEMİR			1471	8C			
Puan Türü	Puan	Genel Ort.	Dereceler				
			Snf	Kurum	İlçe	İl	Genel
LGS	▲ 397,603	304,020	9	45	45	477	9621
Puanı Hesaplanan:			397	397	2638	80675	
Katılımlar:			34	397	397	2657	81088

Ders	Soru	Doğru	Yanlış	Net	Başarı %	Sınıf Ort.	Kurum Ort.	Genel Ort.
Türkçe	20	19	1	18,67	93	▲ 14,35	▲ 10,43	▲ 9,86
Tarih	10	8	2	7,33	73	▼ 7,62	▲ 5,84	▲ 5,31
Din K.ve A.B.	10	9	1	8,67	87	▲ 6,89	▲ 5,28	▲ 5,31
İngilizce	10	10	0	10,00	100	▲ 8,32	▲ 5,59	▲ 4,66
Matematik	20	8	2	7,33	37	▲ 5,02	▲ 2,98	▲ 2,38
Fen	20	13	5	11,33	57	▼ 12,14	▲ 7,98	▲ 7,59
Toplam:	90	67	11	63,33	70	▲ 54,34	▲ 38,08	▲ 35,11

Soru No	12345678901234567890
Sözel (TÜR)	ABBDDABDbADCCADACBCC
Cevap Anh.	A
Sözel (TAR)	bBCADAaDBD
Cevap Anh.	A
Sözel (DİN)	CDDCbABAD
Cevap Anh.	A
Sözel (İNG)	CAADBCABD
Cevap Anh.	A
Sayısal (MAT)	C C A aa D CDB
Cevap Anh.	A
Sayısal (FEN)	CbcDDCcABACBCAc BcA
Cevap Anh.	A

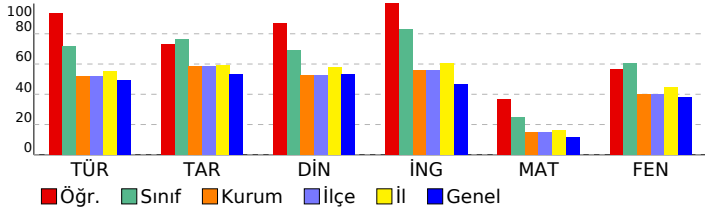

8. SINIF İŞLEYEN ZEKA TÜRKİYE GENELİ DENEME SINAVI

DERSLERE GÖRE BAŞARI ANALİZİ

Sözel (TÜR)	S	D	Y	B%
Türkçe				
Okudukları ile ilgili çıkarımlarda bulunur.	1	1	0	100
Metinler arasında karşılaştırma yapar.	1	1	0	100
Bağlamdan yararlanarak bilmediği kelime ve kelime gruplarının anlamını tahmin eder.	4	4	0	100
Filimsilerin cümledeki işlevlerini kavrar.	2	2	0	100
Metnin konusunu belirler.	1	1	0	100
Metindeki söz sanatlarını tespit eder.	1	1	0	100
Deyim, atasözü ve özyeşilerin metne katkısını belirler.	1	0	1	0
Metindeki iş ve işlem basamaklarını kavrar.	1	1	0	100
Yazdıklarını düzenler.	1	1	0	100
Metinle ilgili soruları cevaplar.	1	1	0	100
Metin türlerini ayırt eder.	1	1	0	100
Metindeki yardımcı fikirleri belirler.	1	1	0	100
Görsellerle ilgili soruları cevaplar.	1	1	0	100
Noktalama işaretlerine dikkat ederek sesli ve sessiz okur.	1	1	0	100
Metnin içeriğini yorumlar.	1	1	0	100
Grafik, tablo ve çizelgeyle sunulan bilgileri yorumlar.	1	1	0	100

Sözel (TAR)	S	D	Y	B%
Tarih				
Avrupa'daki gelişmelerin yansımaları bağlamında Osmanlı Devleti'nin yirminci yüzyılın başlarındaki siyasi ve sosyal	5	4	1	80
Mustafa Kemal'in çocukluk ve öğrenim hayatından hareketle onun kişilik özelliklerinin oluşumu hakkında çıkarımlar	4	3	1	75
Gençlik döneminde Mustafa Kemal'in fikir hayatını etkileyen önemli kişileri ve olayları kavrar.	1	1	0	100

Sözel (DİN)	S	D	Y	B%
Din K.ve A.B.				
Kader ve kaza inancını ayet ve hadislerle açıklar.	7	6	1	86
İnsanın ilmi, iradesi, sorumluluğu ile kader arasında ilişki kurar.	3	3	0	100

Sözel (İNG)	S	D	Y	B%
İngilizce				
Students will be able to understand short and simple texts about friendship.	5	5	0	100
Students will be able to interact with reasonable ease in structured situations and short conversations involving ac	3	3	0	100
Students will be able to understand the specific information in short conversations on everyday topics, such as acc	1	1	0	100
Students will be able to understand short and simple invitation letters, cards and e-mails.	1	1	0	100

Sayısal (MAT)	S	D	Y	B%
Matematik				
Verilen pozitif tam sayıların pozitif tam sayı çarpanlarını bulur, pozitif tam sayıların pozitif tam sayı çarpanlarını üslü	5	4	0	80
Üslü ifadelerle ilgili temel kuralları anlar, birbirine denk ifadeler oluşturur.	6	0	1	0
İki doğal sayının en büyük ortak bölenini (EBOB) ve en küçük ortak katını (EKOK) hesaplar, ilgili problemleri çözer.	6	2	1	33
Verilen iki doğal sayının aralarında asal olup olmadığını belirler.	2	2	0	100
Tam sayıların, tam sayı kuvvetlerini hesaplar.	1	0	0	0

Sayısal (FEN)	S	D	Y	B%
Fen				
Mevsimlerin oluşumuna yönelik tahminlerde bulunur.	13	8	3	62
İklim ve hava olayları arasındaki farkı açıklar.	6	4	2	67
İklim biliminin (Klimatoloji) bir bilim dalı olduğunu ve bu alanda çalışan uzmanlara iklim bilimci (klimatolog) adı verildiğini	1	1	0	100

SINAV SONUÇ BELGESİ							
İSTANBUL / BAYRAMPAŞA / PROF.MUHARREM ERGİN ORTAOKULU							
Öğrenci				Numara		Sınıf	
ECE MOLLA				1460		8C	
Puan Türü	Puan	Genel Ort.	Dereceler				
			Snf	Kurum	İlçe	İl	Genel
LGS	▲ 328,704	304,020	26	176	176	1279	30645
Puanı Hesaplanan:			397	397	2638	80675	
Katılımlar:			34	397	397	2657	81088

Ders	Soru	Doğru	Yanlış	Net	Başarı %	Sınıf Ort.	Kurum Ort.	Genel Ort.
Türkçe	20	12	7	9,67	48	▼ 14,35	▼ 10,43	▼ 9,86
Tarih	10	9	1	8,67	87	▲ 7,62	▲ 5,84	▲ 5,31
Din K.ve A.B.	10	7	3	6,00	60	▼ 6,89	▲ 5,28	▲ 5,31
İngilizce	10	7	2	6,33	63	▼ 8,32	▲ 5,59	▲ 4,66
Matematik	20	4	8	1,33	7	▼ 5,02	▼ 2,98	▼ 2,38
Fen	20	14	5	12,33	62	▲ 12,14	▲ 7,98	▲ 7,59
Toplam:	90	53	26	44,33	49	▼ 54,34	▲ 38,08	▲ 35,11

Soru No	1 2 3 4 5 6 7 8 9 0 1 2 3 4 5 6 7 8 9 0
Sözel (TÜR)	bBBaDbBDcA CdcDACBdC
Cevap Anh.	A ABDDABDAADCCADACBCC
Sözel (TAR)	bBCADACBDB
Cevap Anh.	A CBCADACBDB
Sözel (DİN)	CDcCBCdBdD
Cevap Anh.	A CDDCBCABAD
Sözel (İNG)	AAbDBCABb
Cevap Anh.	A CAADDBCABD
Sayısal (MAT)	cdb ab dcDD bDB
Cevap Anh.	A CDBCABACBCADDBAACDBD
Sayısal (FEN)	BCCBDDCDBaA BdAcABcA
Cevap Anh.	A BCCBDDCDABACBCADABDA

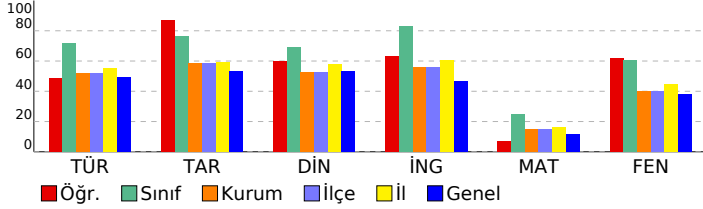

8. SINIF İŞLEYEN ZEKA TÜRKİYE GENELİ DENEME SINAVI

DERSLERE GÖRE BAŞARI ANALİZİ

Sözel (TÜR)	S	D	Y	B%
Türkçe				
Okudukları ile ilgili çıkarımlarda bulunur.	1	0	1	0
Metinler arasında karşılaştırma yapar.	1	1	0	100
Bağlamdan yararlanarak bilmediği kelime ve kelime gruplarının anlamını tahmin eder.	4	3	1	75
Filimsilerin cümledeki işlevlerini kavrar.	2	0	2	0
Metnin konusunu belirler.	1	1	0	100
Metindeki söz sanatlarını tespit eder.	1	1	0	100
Deyim, atasözü ve özdeyişlerin metne katkısını belirler.	1	0	1	0
Metindeki iş ve işlem basamaklarını kavrar.	1	1	0	100
Yazdıklarını düzenler.	1	0	0	0
Metinle ilgili soruları cevaplar.	1	1	0	100
Metin türlerini ayırır.	1	0	1	0
Metindeki yardımcı fikirleri belirler.	1	1	0	100
Görsellerle ilgili soruları cevaplar.	1	1	0	100
Noktalama işaretlerine dikkat ederek sesli ve sessiz okur.	1	1	0	100
Metnin içeriğini yorumlar.	1	0	1	0
Grafik, tablo ve çizelgeyle sunulan bilgileri yorumlar.	1	1	0	100

Sözel (TAR)	S	D	Y	B%
Tarih				
Avrupa'daki gelişmelerin yansımaları bağlamında Osmanlı Devleti'nin yirminci yüzyılın başlarındaki siyasi ve sosyal	5	4	1	80
Mustafa Kemal'in çocukluk ve öğrenim hayatından hareketle onun kişilik özelliklerinin oluşumu hakkında çıkarımlar	4	4	0	100
Gençlik döneminde Mustafa Kemal'in fikir hayatını etkileyen önemli kişileri ve olayları kavrar.	1	1	0	100

Sözel (DİN)	S	D	Y	B%
Din K.ve A.B.				
Kader ve kaza inancını ayet ve hadislerle açıklar.	7	4	3	57
İnsanın ilmi, iradesi, sorumluluğu ile kader arasında ilişki kurar.	3	3	0	100

Sözel (İNG)	S	D	Y	B%
İngilizce				
Students will be able to understand short and simple texts about friendship.	5	3	1	60
Students will be able to interact with reasonable ease in structured situations and short conversations involving ac	3	2	1	67
Students will be able to understand the specific information in short conversations on everyday topics, such as acc	1	1	0	100
Students will be able to understand short and simple invitation letters, cards and e-mails.	1	1	0	100

Sayısal (MAT)	S	D	Y	B%
Matematik				
Verilen pozitif tam sayıların pozitif tam sayı çarpanlarını bulur, pozitif tam sayıların pozitif tam sayı çarpanlarını üslü	5	2	2	40
Üslü ifadelerle ilgili temel kuralları anlar, birbirine denk ifadeler oluşturur.	6	0	4	0
İki doğal sayının en büyük ortak bölenini (EBOB) ve en küçük ortak katını (EKOK) hesaplar, ilgili problemleri çözer.	6	1	1	17
Verilen iki doğal sayının aralarında asal olup olmadığını belirler.	2	1	1	50
Tam sayıların, tam sayı kuvvetlerini hesaplar.	1	0	0	0

Sayısal (FEN)	S	D	Y	B%
Fen				
Mevsimlerin oluşumuna yönelik tahminlerde bulunur.	13	9	3	69
İklim ve hava olayları arasındaki farkı açıklar.	6	4	2	67
İklim biliminin (Klimatoloji) bir bilim dalı olduğunu ve bu alanda çalışan uzmanlara iklim bilimci (klimatolog) adı verildiğini bilir.	1	1	0	100

SINAV SONUÇ BELGESİ							
İSTANBUL / BAYRAMPAŞA / PROF.MUHARREM ERGİN ORTAOKULU							
Öğrenci				Numara		Sınıf	
ECRİN ATILGAN				1454		8C	
Puan Türü	Puan	Genel Ort.	Dereceler				
			Snf	Kurum	İlçe	İl	Genel
LGS	▲ 316,413	304,020	29	191	191	1408	34940
Puanı Hesaplanan:			397	397	2638	80675	
Katılımlar:			34	397	397	2657	81088

Ders	Soru	Doğru	Yanlış	Net	Başarı %	Sınıf Ort.	Kurum Ort.	Genel Ort.
Türkçe	20	9	6	7,00	35	▼ 14,35	▼ 10,43	▼ 9,86
Tarih	10	6	1	5,67	57	▼ 7,62	▼ 5,84	▲ 5,31
Din K.ve A.B.	10	5	1	4,67	47	▼ 6,89	▼ 5,28	▼ 5,31
İngilizce	10	10	0	10,00	100	▲ 8,32	▲ 5,59	▲ 4,66
Matematik	20	3	7	0,67	3	▼ 5,02	▼ 2,98	▼ 2,38
Fen	20	15	5	13,33	67	▲ 12,14	▲ 7,98	▲ 7,59
Toplam:	90	48	20	41,33	46	▼ 54,34	▲ 38,08	▲ 35,11

Soru No	12345678901234567890
Sözel (TÜR)	CBbdaBa b D ADC ADd
Cevap Anh.	B CBCABBDDABDAADCCADCA
Sözel (TAR)	CD dADA B
Cevap Anh.	B CDCBCADADB
Sözel (DİN)	a DDCB A
Cevap Anh.	B CACDDCBDBA
Sözel (İNG)	BDCAADDBCA
Cevap Anh.	B BDCAADDBCA
Sayısal (MAT)	B b Ad ad c dbD
Cevap Anh.	B BDCBCABACBCADDBAACD
Sayısal (FEN)	DAcCdBDDCDbBACddADAB
Cevap Anh.	B DABCCBDDCDABACBCADAB

8. SINIF İŞLEYEN ZEKA TÜRKİYE GENELİ DENEME SINAVI

DERSLERE GÖRE BAŞARI ANALİZİ

Sözel (TÜR)	S	D	Y	B%
Türkçe				
Okudukları ile ilgili çıkarımlarda bulunur.	1	0	1	0
Metinler arasında karşılaştırma yapar.	1	0	1	0
Bağlamdan yararlanarak bilmediği kelime ve kelime gruplarının anlamını tahmin eder.	4	2	1	50
Filimsilerin cümledeki işlevlerini kavrar.	2	1	1	50
Metnin konusunu belirler.	1	0	0	0
Metindeki söz sanatlarını tespit eder.	1	1	0	100
Deyim, atasözü ve özdeyişlerin metne katkısını belirler.	1	0	0	0
Metindeki iş ve işlem basamaklarını kavrar.	1	1	0	100
Yazdıklarını düzenler.	1	1	0	100
Metinle ilgili soruları cevaplar.	1	1	0	100
Metin türlerini ayırt eder.	1	0	0	0
Metindeki yardımcı fikirleri belirler.	1	1	0	100
Görsellerle ilgili soruları cevaplar.	1	0	0	0
Noktalama işaretlerine dikkat ederek sesli ve sessiz okur.	1	1	0	100
Metnin içeriğini yorumlar.	1	0	1	0
Grafik, tablo ve çizelgeyle sunulan bilgileri yorumlar.	1	0	1	0

Sözel (TAR)	S	D	Y	B%
Tarih				
Avrupa'daki gelişmelerin yansımaları bağlamında Osmanlı Devleti'nin yirminci yüzyılın başlarındaki siyasi ve sosyal	5	2	1	40
Mustafa Kemal'in çocukluk ve öğrenim hayatından hareketle onun kişilik özelliklerinin oluşumu hakkında çıkarımlar	4	3	0	75
Gençlik döneminde Mustafa Kemal'in fikir hayatını etkileyen önemli kişileri ve olayları kavrar.	1	1	0	100

Sözel (DİN)	S	D	Y	B%
Din K.ve A.B.				
Kader ve kaza inancını ayet ve hadislerle açıklar.	7	2	1	29
İnsanın ilmi, iradesi, sorumluluğu ile kader arasında ilişki kurar.	3	3	0	100

Sözel (İNG)	S	D	Y	B%
İngilizce				
Students will be able to understand short and simple texts about friendship.	5	5	0	100
Students will be able to interact with reasonable ease in structured situations and short conversations involving ac	3	3	0	100
Students will be able to understand the specific information in short conversations on everyday topics, such as acc	1	1	0	100
Students will be able to understand short and simple invitation letters, cards and e-mails.	1	1	0	100

Sayısal (MAT)	S	D	Y	B%
Matematik				
Verilen pozitif tam sayıların pozitif tam sayı çarpanlarını bulur, pozitif tam sayıların pozitif tam sayı çarpanlarını üslü	5	0	2	0
Üslü ifadelerle ilgili temel kuralları anlar, birbirine denk ifadeler oluşturur.	6	0	3	0
İki doğal sayının en büyük ortak bölenini (EBOB) ve en küçük ortak katını (EKOK) hesaplar, ilgili problemleri çözer.	6	1	1	17
Verilen iki doğal sayının aralarında asal olup olmadığını belirler.	2	2	0	100
Tam sayıların, tam sayı kuvvetlerini hesaplar.	1	0	1	0

Sayısal (FEN)	S	D	Y	B%
Fen				
Mevsimlerin oluşumuna yönelik tahminlerde bulunur.	13	9	4	69
İklim ve hava olayları arasındaki farkı açıklar.	6	5	1	83
İklim biliminin (Klimatoloji) bir bilim dalı olduğunu ve bu alanda çalışan uzmanlara iklim bilimci (klimatolog) adı verildiğini bilir.	1	1	0	100

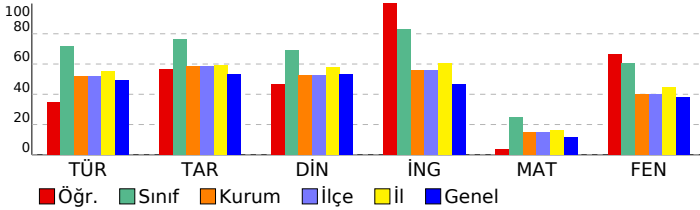

SINAV SONUÇ BELGESİ							
İSTANBUL / BAYRAMPAŞA / PROF.MUHARREM ERGİN ORTAOKULU							
Öğrenci			Numara	Sınıf			
ELA KISMET			1477	8C			
Puan Türü	Puan	Genel Ort.	Dereceler				
			Snf	Kurum	İlçe	İl	Genel
LGS	▲ 399,732	304,020	8	43	43	452	9112
Puanı Hesaplanan:			397	397	2638	80675	
Katılımlar:			34	397	397	2657	81088

Ders	Soru	Doğru	Yanlış	Net	Başarı %	Sınıf Ort.	Kurum Ort.	Genel Ort.
Türkçe	20	18	2	17,33	87	▲ 14,35	▲ 10,43	▲ 9,86
Tarih	10	10	0	10,00	100	▲ 7,62	▲ 5,84	▲ 5,31
Din K.ve A.B.	10	9	1	8,67	87	▲ 6,89	▲ 5,28	▲ 5,31
İngilizce	10	10	0	10,00	100	▲ 8,32	▲ 5,59	▲ 4,66
Matematik	20	4	5	2,33	12	▼ 5,02	▼ 2,98	▼ 2,38
Fen	20	18	2	17,33	87	▲ 12,14	▲ 7,98	▲ 7,59
Toplam:	90	69	10	65,67	73	▲ 54,34	▲ 38,08	▲ 35,11

Soru No	12345678901234567890
Sözel (TÜR)	ABBDDABDcADCCADcBCCC
Cevap Anh.	A
Sözel (TAR)	CBCADACBDB
Cevap Anh.	A
Sözel (DİN)	CDDCBdABAD
Cevap Anh.	A
Sözel (İNG)	CAADBCABD
Cevap Anh.	A
Sayısal (MAT)	Cb d b dd CDB
Cevap Anh.	A
Sayısal (FEN)	BCCDDCaABACBCADABDA
Cevap Anh.	A

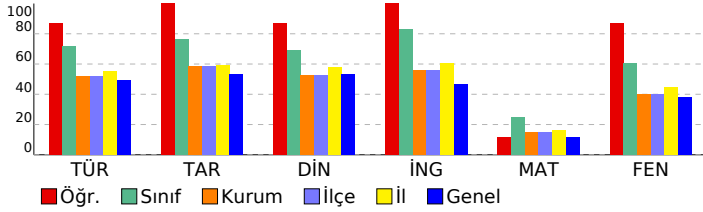

8. SINIF İŞLEYEN ZEKA TÜRKİYE GENELİ DENEME SINAVI

DERSLERE GÖRE BAŞARI ANALİZİ

Sözel (TÜR)	S	D	Y	B%
Türkçe				
Okudukları ile ilgili çıkarımlarda bulunur.	1	1	0	100
Metinler arasında karşılaştırma yapar.	1	1	0	100
Bağlamdan yararlanarak bilmediği kelime ve kelime gruplarının anlamını tahmin eder.	4	4	0	100
Filimsilerin cümledeki işlevlerini kavrar.	2	2	0	100
Metnin konusunu belirler.	1	1	0	100
Metindeki söz sanatlarını tespit eder.	1	1	0	100
Deyim, atasözü ve özdeyişlerin metne katkısını belirler.	1	0	1	0
Metindeki iş ve işlem basamaklarını kavrar.	1	1	0	100
Yazdıklarını düzenler.	1	1	0	100
Metinle ilgili soruları cevaplar.	1	1	0	100
Metin türlerini ayırt eder.	1	1	0	100
Metindeki yardımcı fikirleri belirler.	1	1	0	100
Görsellerle ilgili soruları cevaplar.	1	0	1	0
Noktalama işaretlerine dikkat ederek sesli ve sessiz okur.	1	1	0	100
Metnin içeriğini yorumlar.	1	1	0	100
Grafik, tablo ve çizelgeyle sunulan bilgileri yorumlar.	1	1	0	100

Sözel (TAR)	S	D	Y	B%
Tarih				
Avrupa'daki gelişmelerin yansımaları bağlamında Osmanlı Devleti'nin yirminci yüzyılın başlarındaki siyasi ve sosyal	5	5	0	100
Mustafa Kemal'in çocukluk ve öğrenim hayatından hareketle onun kişilik özelliklerinin oluşumu hakkında çıkarımlar	4	4	0	100
Gençlik döneminde Mustafa Kemal'in fikir hayatını etkileyen önemli kişileri ve olayları kavrar.	1	1	0	100

Sözel (DİN)	S	D	Y	B%
Din K.ve A.B.				
Kader ve kaza inancını ayet ve hadislerle açıklar.	7	6	1	86
İnsanın ilmi, iradesi, sorumluluğu ile kader arasında ilişki kurar.	3	3	0	100

Sözel (İNG)	S	D	Y	B%
İngilizce				
Students will be able to understand short and simple texts about friendship.	5	5	0	100
Students will be able to interact with reasonable ease in structured situations and short conversations involving ac	3	3	0	100
Students will be able to understand the specific information in short conversations on everyday topics, such as acc	1	1	0	100
Students will be able to understand short and simple invitation letters, cards and e-mails.	1	1	0	100

Sayısal (MAT)	S	D	Y	B%
Matematik				
Verilen pozitif tam sayıların pozitif tam sayı çarpanlarını bulur, pozitif tam sayıların pozitif tam sayı çarpanlarını üslü	5	2	0	40
Üslü ifadelerle ilgili temel kuralları anlar, birbirine denk ifadeler oluşturur.	6	0	2	0
İki doğal sayının en büyük ortak bölenini (EBOB) ve en küçük ortak katını (EKOK) hesaplar, ilgili problemleri çözer.	6	1	2	17
Verilen iki doğal sayının aralarında asal olup olmadığını belirler.	2	1	1	50
Tam sayıların, tam sayı kuvvetlerini hesaplar.	1	0	0	0

Sayısal (FEN)	S	D	Y	B%
Fen				
Mevsimlerin oluşumuna yönelik tahminlerde bulunur.	13	12	1	92
İklim ve hava olayları arasındaki farkı açıklar.	6	5	1	83
İklim biliminin (Klimatoloji) bir bilim dalı olduğunu ve bu alanda çalışan uzmanlara iklim bilimci (klimatolog) adı ver	1	1	0	100

SINAV SONUÇ BELGESİ

İSTANBUL / BAYRAMPAŞA / PROF.MUHARREM ERGİN ORTAOKULU

Öğrenci	Numara	Sınıf					
ELİF TUNA ÇEKER	1995	8C					
Puan Türü	Puan	Genel Ort.	Dereceler				
LGS	▲ 389,214	304,020	Snf	Kurum	İlçe	İl	Genel
		Puanı Hesaplanan:	397	397	2638	80675	
		Katılımlar:	34	397	397	2657	81088

Ders	Soru	Doğru	Yanlış	Net	Başarı %	Sınıf Ort.	Kurum Ort.	Genel Ort.
Türkçe	20	18	2	17,33	87	▲ 14,35	▲ 10,43	▲ 9,86
Tarih	10	9	1	8,67	87	▲ 7,62	▲ 5,84	▲ 5,31
Din K.ve A.B.	10	10	0	10,00	100	▲ 6,89	▲ 5,28	▲ 5,31
İngilizce	10	10	0	10,00	100	▲ 8,32	▲ 5,59	▲ 4,66
Matematik	20	5	4	3,67	18	▼ 5,02	▲ 2,98	▲ 2,38
Fen	20	15	5	13,33	67	▲ 12,14	▲ 7,98	▲ 7,59
Toplam:	90	67	12	63,00	70	▲ 54,34	▲ 38,08	▲ 35,11

Soru No	12345678901234567890
Sözel (TÜR)	AcBDDABDcADCCADACBCC
Cevap Anh.	ABDDDBDAADCCADACBCC
Sözel (TAR)	bBCADACBDD
Cevap Anh.	CBCADACBDD
Sözel (DİN)	CDDCBCABAD
Cevap Anh.	CDDCBCABAD
Sözel (İNG)	CAADDBCABD
Cevap Anh.	CAADDBCABD
Sayısal (MAT)	Cb C ddb CDB
Cevap Anh.	CDBCABACBADDDBAACDBD
Sayısal (FEN)	BCCcbDCcCBACBCADABcA
Cevap Anh.	BCCBDDCDBACBCADABDA

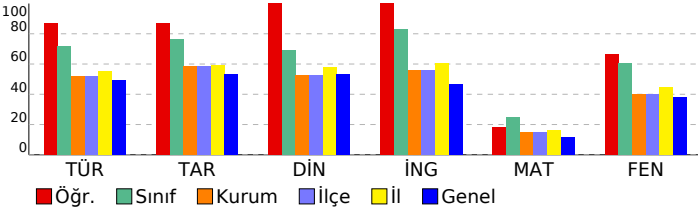

8. SINIF İŞLEYEN ZEKA TÜRKİYE GENELİ DENEME SINAVI

Sözel (TÜR)	S	D	Y	B%
Türkçe	1	1	0	100
Okudukları ile ilgili çıkarımlarda bulunur.	1	1	0	100
Metinler arasında karşılaştırma yapar.	1	0	1	0
Bağlamdan yararlanarak bilmediği kelime ve kelime gruplarının anlamını tahmin eder.	4	4	0	100
Filimsilerin cümledeki işlevlerini kavrar.	2	2	0	100
Metnin konusunu belirler.	1	1	0	100
Metindeki söz sanatlarını tespit eder.	1	1	0	100
Deyim, atasözü ve özdeyişlerin metne katkısını belirler.	1	0	1	0
Metindeki iş ve işlemler basamaklarını kavrar.	1	1	0	100
Yazdıklarını düzenler.	1	1	0	100
Metinle ilgili soruları cevaplar.	1	1	0	100
Metin türlerini ayırır.	1	1	0	100
Metindeki yardımcı fikirleri belirler.	1	1	0	100
Görsellerle ilgili soruları cevaplar.	1	1	0	100
Noktalama işaretlerine dikkat ederek sesli ve sessiz okur.	1	1	0	100
Metnin içeriğini yorumlar.	1	1	0	100
Grafik, tablo ve çizelgeyle sunulan bilgileri yorumlar.	1	1	0	100

Sözel (TAR)	S	D	Y	B%
Tarih	5	4	1	80
Avrupa'daki gelişmelerin yansımaları bağlamında Osmanlı Devleti'nin yirminci yüzyılın başlarındaki siyasi ve sosyal	5	4	1	80
Mustafa Kemal'in çocukluk ve öğrenim hayatından hareketle onun kişilik özelliklerinin oluşumu hakkında çıkarımlar	4	4	0	100
Gençlik döneminde Mustafa Kemal'in fikir hayatını etkileyen önemli kişileri ve olayları kavrar.	1	1	0	100

Sözel (DİN)	S	D	Y	B%
Din K.ve A.B.	7	7	0	100
Kader ve kaza inancını ayet ve hadislerle açıklar.	7	7	0	100
İnsanın ilmi, iradesi, sorumluluğu ile kader arasında ilişki kurar.	3	3	0	100

Sözel (İNG)	S	D	Y	B%
İngilizce	5	5	0	100
Students will be able to understand short and simple texts about friendship.	5	5	0	100
Students will be able to interact with reasonable ease in structured situations and short conversations involving ac	3	3	0	100
Students will be able to understand the specific information in short conversations on everyday topics, such as acc	1	1	0	100
Students will be able to understand short and simple invitation letters, cards and e-mails.	1	1	0	100

Sayısal (MAT)	S	D	Y	B%
Matematik	5	2	0	40
Verilen pozitif tam sayıların pozitif tam sayı çarpanlarını bulur, pozitif tam sayıların pozitif tam sayı çarpanlarını üslü	5	2	0	40
Üslü ifadelerle ilgili temel kuralları anlar, birbirine denk ifadeler oluşturur.	6	0	3	0
İki doğal sayının en büyük ortak bölenini (EBOB) ve en küçük ortak katını (EKOK) hesaplar, ilgili problemleri çözer.	6	2	1	33
Verilen iki doğal sayının aralarında asal olup olmadığını belirler.	2	1	0	50
Tam sayıların, tam sayı kuvvetlerini hesaplar.	1	0	0	0

Sayısal (FEN)	S	D	Y	B%
Fen	13	11	2	85
Mevsimlerin oluşumuna yönelik tahminlerde bulunur.	13	11	2	85
İklim ve hava olayları arasındaki farkı açıklar.	6	3	3	50
İklim biliminin (Klimatoloji) bir bilim dalı olduğunu ve bu alanda çalışan uzmanlara iklim bilimci (klimatolog) adı verildiğini	1	1	0	100

SINAV SONUÇ BELGESİ

İSTANBUL / BAYRAMPAŞA / PROF.MUHARREM ERGİN ORTAOKULU

Öğrenci	Numara	Sınıf
EMİR KAHRAMAN	1124	8C

Puan Türü	Puan	Genel Ort.	Dereceler				
			Snf	Kurum	İlçe	İl	Genel
LGS	▲ 344,414	304,020	22	147	147	1100	25376
Puanı Hesaplanan:			397	397	2638	80675	
Katılımlar:			34	397	397	2657	81088

Ders	Soru	Doğru	Yanlış	Net	Başarı %	Sınıf Ort.	Kurum Ort.	Genel Ort.
Türkçe	20	17	3	16,00	80	▲ 14,35	▲ 10,43	▲ 9,86
Tarih	10	7	3	6,00	60	▼ 7,62	▲ 5,84	▲ 5,31
Din K.ve A.B.	10	9	1	8,67	87	▲ 6,89	▲ 5,28	▲ 5,31
İngilizce	10	8	2	7,33	73	▼ 8,32	▲ 5,59	▲ 4,66
Matematik	20	2	7	-0,33	-2	▼ 5,02	▼ 2,98	▼ 2,38
Fen	20	13	7	10,67	53	▼ 12,14	▲ 7,98	▲ 7,59
Toplam:	90	56	23	48,33	54	▼ 54,34	▲ 38,08	▲ 35,11

Soru No	12345678901234567890
Sözel (TÜR)	CBCABcDDABDcAcCCADCA
Cevap Anh.	B
Sözel (TAR)	CcaBdADADB
Cevap Anh.	B
Sözel (DİN)	aACDDCBDBA
Cevap Anh.	B
Sözel (İNG)	BbCAADBbA
Cevap Anh.	B
Sayısal (MAT)	Bc c a ac b Ca
Cevap Anh.	B
Sayısal (FEN)	DbBCbcDDCadBAaBCaCAB
Cevap Anh.	B

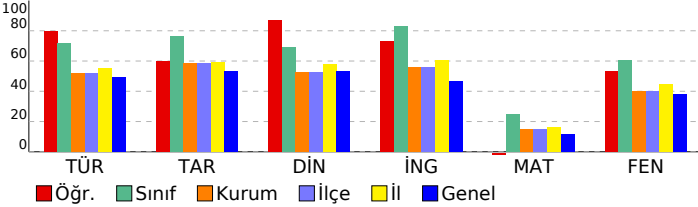

8. SINIF İŞLEYEN ZEKA TÜRKİYE GENELİ DENEME SINAVI

DERSLERE GÖRE BAŞARI ANALİZİ

Sözel (TÜR)	S	D	Y	B%
Türkçe				
Okudukları ile ilgili çıkarımlarda bulunur.	1	1	0	100
Metinler arasında karşılaştırma yapar.	1	1	0	100
Bağlamdan yararlanarak bilmediği kelime ve kelime gruplarının anlamını tahmin eder.	4	3	1	75
Filimsilerin cümledeki işlevlerini kavrar.	2	2	0	100
Metnin konusunu belirler.	1	1	0	100
Metindeki söz sanatlarını tespit eder.	1	1	0	100
Deyim, atasözü ve özdeyişlerin metne katkısını belirler.	1	0	1	0
Metindeki iş ve işlem basamaklarını kavrar.	1	1	0	100
Yazdıklarını düzenler.	1	0	1	0
Metinle ilgili soruları cevaplar.	1	1	0	100
Metin türlerini ayırır.	1	1	0	100
Metindeki yardımcı fikirleri belirler.	1	1	0	100
Görsellerle ilgili soruları cevaplar.	1	1	0	100
Noktalama işaretlerine dikkat ederek sesli ve sessiz okur.	1	1	0	100
Metnin içeriğini yorumlar.	1	1	0	100
Grafik, tablo ve çizelgeyle sunulan bilgileri yorumlar.	1	1	0	100

Sözel (TAR)	S	D	Y	B%
Tarih				
Avrupa'daki gelişmelerin yansımaları bağlamında Osmanlı Devleti'nin yirminci yüzyılın başlarındaki siyasi ve sosyal	5	2	3	40
Mustafa Kemal'in çocukluk ve öğrenim hayatından hareketle onun kişilik özelliklerinin oluşumu hakkında çıkarımlar	4	4	0	100
Gençlik döneminde Mustafa Kemal'in fikir hayatını etkileyen önemli kişileri ve olayları kavrar.	1	1	0	100

Sözel (DİN)	S	D	Y	B%
Din K.ve A.B.				
Kader ve kaza inancını ayet ve hadislerle açıklar.	7	6	1	86
İnsanın ilmi, iradesi, sorumluluğu ile kader arasında ilişki kurar.	3	3	0	100

Sözel (İNG)	S	D	Y	B%
İngilizce				
Students will be able to understand short and simple texts about friendship.	5	4	1	80
Students will be able to interact with reasonable ease in structured situations and short conversations involving ac	3	2	1	67
Students will be able to understand the specific information in short conversations on everyday topics, such as acc	1	1	0	100
Students will be able to understand short and simple invitation letters, cards and e-mails.	1	1	0	100

Sayısal (MAT)	S	D	Y	B%
Matematik				
Verilen pozitif tam sayıların pozitif tam sayı çarpanlarını bulur, pozitif tam sayıların pozitif tam sayı çarpanlarını üslü	5	1	1	20
Üslü ifadelerle ilgili temel kuralları anlar, birbirine denk ifadeler oluşturur.	6	0	3	0
İki doğal sayının en büyük ortak bölenini (EBOB) ve en küçük ortak katını (EKOK) hesaplar, ilgili problemleri çözer.	6	1	2	17
Verilen iki doğal sayının aralarında asal olup olmadığını belirler.	2	0	1	0
Tam sayıların, tam sayı kuvvetlerini hesaplar.	1	0	0	0

Sayısal (FEN)	S	D	Y	B%
Fen				
Mevsimlerin oluşumuna yönelik tahminlerde bulunur.	13	7	6	54
İklim ve hava olayları arasındaki farkı açıklar.	6	5	1	83
İklim biliminin (Klimatoloji) bir bilim dalı olduğunu ve bu alanda çalışan uzmanlara iklim bilimci (klimatolog) adı verildiğini	1	1	0	100

SINAV SONUÇ BELGESİ							
İSTANBUL / BAYRAMPAŞA / PROF.MUHARREM ERGİN ORTAOKULU							
Öğrenci				Numara		Sınıf	
HAVVANUR KIRNAPCI				1438		8C	
Puan Türü	Puan	Genel Ort.	Dereceler				
			Snf	Kurum	İlçe	İl	Genel
LGS	▲ 307,446	304,020	31	218	218	1543	38243
Puanı Hesaplanan:			397	397	2638	80675	
Katılımlar:			34	397	397	2657	81088

Ders	Soru	Doğru	Yanlış	Net	Başarı %	Sınıf Ort.	Kurum Ort.	Genel Ort.
Türkçe	20	12	6	10,00	50	▼ 14,35	▼ 10,43	▲ 9,86
Tarih	10	8	1	7,67	77	▲ 7,62	▲ 5,84	▲ 5,31
Din K.ve A.B.	10	7	1	6,67	67	▼ 6,89	▲ 5,28	▲ 5,31
İngilizce	10	5	3	4,00	40	▼ 8,32	▼ 5,59	▼ 4,66
Matematik	20	6	3	5,00	25	▼ 5,02	▲ 2,98	▲ 2,38
Fen	20	7	9	4,00	20	▼ 12,14	▼ 7,98	▼ 7,59
Toplam:	90	45	23	37,33	41	▼ 54,34	▼ 38,08	▲ 35,11

Soru No	12345678901234567890
Sözel (TÜR)	daBDDb DcADC bDcCBCC
Cevap Anh.	ABDDABDAADCCADACBCC
Sözel (TAR)	C CdDACBDB
Cevap Anh.	CBCADACBDB
Sözel (DİN)	CDcC ABAD
Cevap Anh.	CDDCFCABAD
Sözel (İNG)	bA DBCAab
Cevap Anh.	CAADBCABD
Sayısal (MAT)	CbBbA A a D B
Cevap Anh.	CDBCABACBCADDBAACDBD
Sayısal (FEN)	caac DCabBACdd c BD
Cevap Anh.	BCCBDDCDBACBCADABDA

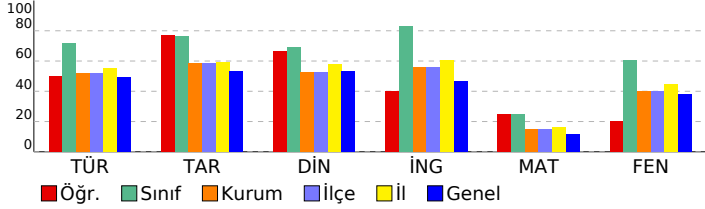

8. SINIF İŞLEYEN ZEKA TÜRKİYE GENELİ DENEME SINAVI

DERSLERE GÖRE BAŞARI ANALİZİ

Sözel (TÜR)	S	D	Y	B%
Türkçe				
Okudukları ile ilgili çıkarımlarda bulunur.	1	0	1	0
Metinler arasında karşılaştırma yapar.	1	0	1	0
Bağlamdan yararlanarak bilmediği kelime ve kelime gruplarının anlamını tahmin eder.	4	4	0	100
Filimsilerin cümledeki işlevlerini kavrar.	2	0	2	0
Metnin konusunu belirler.	1	0	0	0
Metindeki söz sanatlarını tespit eder.	1	1	0	100
Deyim, atasözü ve özdeyişlerin metne katkısını belirler.	1	0	1	0
Metindeki iş ve işlem basamaklarını kavrar.	1	1	0	100
Yazdıklarını düzenler.	1	1	0	100
Metinle ilgili soruları cevaplar.	1	1	0	100
Metin türlerini ayırt eder.	1	0	0	0
Metindeki yardımcı fikirleri belirler.	1	1	0	100
Görsellerle ilgili soruları cevaplar.	1	0	1	0
Noktalama işaretlerine dikkat ederek sesli ve sessiz okur.	1	1	0	100
Metnin içeriğini yorumlar.	1	1	0	100
Grafik, tablo ve çizelgeyle sunulan bilgileri yorumlar.	1	1	0	100

Sözel (TAR)	S	D	Y	B%
Tarih				
Avrupa'daki gelişmelerin yansımaları bağlamında Osmanlı Devleti'nin yirminci yüzyılın başlarındaki siyasi ve sosyal	5	4	0	80
Mustafa Kemal'in çocukluk ve öğrenim hayatından hareketle onun kişilik özelliklerinin oluşumu hakkında çıkarımlar	4	3	1	75
Gençlik döneminde Mustafa Kemal'in fikir hayatını etkileyen önemli kişileri ve olayları kavrar.	1	1	0	100

Sözel (DİN)	S	D	Y	B%
Din K.ve A.B.				
Kader ve kaza inancını ayet ve hadislerle açıklar.	7	5	1	71
İnsanın ilmi, iradesi, sorumluluğu ile kader arasında ilişki kurar.	3	2	0	67

Sözel (İNG)	S	D	Y	B%
İngilizce				
Students will be able to understand short and simple texts about friendship.	5	2	2	40
Students will be able to interact with reasonable ease in structured situations and short conversations involving ac	3	2	1	67
Students will be able to understand the specific information in short conversations on everyday topics, such as acc	1	0	0	0
Students will be able to understand short and simple invitation letters, cards and e-mails.	1	1	0	100

Sayısal (MAT)	S	D	Y	B%
Matematik				
Verilen pozitif tam sayıların pozitif tam sayı çarpanlarını bulur, pozitif tam sayıların pozitif tam sayı çarpanlarını üslü	5	2	0	40
Üslü ifadelerle ilgili temel kuralları anlar, birbirine denk ifadeler oluşturur.	6	2	1	33
İki doğal sayının en büyük ortak bölenini (EBOB) ve en küçük ortak katını (EKOK) hesaplar, ilgili problemleri çözer.	6	1	2	17
Verilen iki doğal sayının aralarında asal olup olmadığını belirler.	2	1	0	50
Tam sayıların, tam sayı kuvvetlerini hesaplar.	1	0	0	0

Sayısal (FEN)	S	D	Y	B%
Fen				
Mevsimlerin oluşumuna yönelik tahminlerde bulunur.	13	4	6	31
İklim ve hava olayları arasındaki farkı açıklar.	6	2	3	33
İklim biliminin (Klimatoloji) bir bilim dalı olduğunu ve bu alanda çalışan uzmanlara İklim bilimci (klimatolog) adı verildiğini	1	1	0	100

SINAV SONUÇ BELGESİ							
İSTANBUL / BAYRAMPAŞA / PROF.MUHARREM ERGİN ORTAOKULU							
Öğrenci				Numara		Sınıf	
HİLAL YENİAY				1453		8C	
Puan Türü	Puan	Genel Ort.	Dereceler				
			Snf	Kurum	İlçe	İl	Genel
LGS	▲ 453,680	304,020	2	6	6	80	1165
Puanı Hesaplanan:			397	397	2638	80675	
Katılımlar:			34	397	397	2657	81088

Ders	Soru	Doğru	Yanlış	Net	Başarı %	Sınıf Ort.	Kurum Ort.	Genel Ort.
Türkçe	20	20	0	20,00	100	▲ 14,35	▲ 10,43	▲ 9,86
Tarih	10	10	0	10,00	100	▲ 7,62	▲ 5,84	▲ 5,31
Din K.ve A.B.	10	10	0	10,00	100	▲ 6,89	▲ 5,28	▲ 5,31
İngilizce	10	10	0	10,00	100	▲ 8,32	▲ 5,59	▲ 4,66
Matematik	20	13	1	12,67	63	▲ 5,02	▲ 2,98	▲ 2,38
Fen	20	17	2	16,33	82	▲ 12,14	▲ 7,98	▲ 7,59
Toplam:	90	80	3	79,00	88	▲ 54,34	▲ 38,08	▲ 35,11

Soru No	12345678901234567890
Sözel (TÜR)	CBCABDDABDAADCCADCA
Cevap Anh.	B
Sözel (TAR)	CDCBCADADB
Cevap Anh.	B
Sözel (DİN)	CACDDCBDBA
Cevap Anh.	B
Sözel (İNG)	BDCAADDBCA
Cevap Anh.	B
Sayısal (MAT)	B CD C ACd ADD AACD
Cevap Anh.	B
Sayısal (FEN)	DABCCcbDCDA ACBCADAB
Cevap Anh.	B

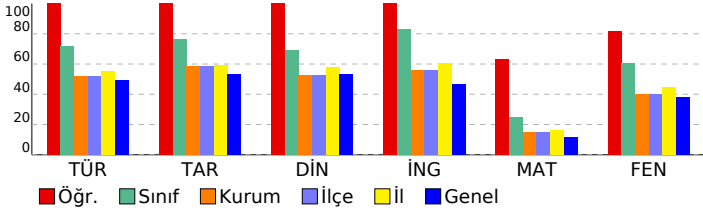

8. SINIF İŞLEYEN ZEKA TÜRKİYE GENELİ DENEME SINAVI

DERSLERE GÖRE BAŞARI ANALİZİ

Sözel (TÜR)	S	D	Y	B%
Türkçe				
Okudukları ile ilgili çıkarımlarda bulunur.	1	1	0	100
Metinler arasında karşılaştırma yapar.	1	1	0	100
Bağlamdan yararlanarak bilmediği kelime ve kelime gruplarının anlamını tahmin eder.	4	4	0	100
Filimsilerin cümledeki işlevlerini kavrar.	2	2	0	100
Metnin konusunu belirler.	1	1	0	100
Metindeki söz sanatlarını tespit eder.	1	1	0	100
Deyim, atasözü ve özdeyişlerin metne katkısını belirler.	1	1	0	100
Metindeki iş ve işlem basamaklarını kavrar.	1	1	0	100
Yazdıklarını düzenler.	1	1	0	100
Metinle ilgili soruları cevaplar.	1	1	0	100
Metin türlerini ayırır.	1	1	0	100
Metindeki yardımcı fikirleri belirler.	1	1	0	100
Görsellerle ilgili soruları cevaplar.	1	1	0	100
Noktalama işaretlerine dikkat ederek sesli ve sessiz okur.	1	1	0	100
Metnin içeriğini yorumlar.	1	1	0	100
Grafik, tablo ve çizelgeyle sunulan bilgileri yorumlar.	1	1	0	100

Sözel (TAR)	S	D	Y	B%
Tarih				
Avrupa'daki gelişmelerin yansımaları bağlamında Osmanlı Devleti'nin yirminci yüzyılın başlarındaki siyasi ve sosyal	5	5	0	100
Mustafa Kemal'in çocukluk ve öğrenim hayatından hareketle onun kişilik özelliklerinin oluşumu hakkında çıkarımlar	4	4	0	100
Gençlik döneminde Mustafa Kemal'in fikir hayatını etkileyen önemli kişileri ve olayları kavrar.	1	1	0	100

Sözel (DİN)	S	D	Y	B%
Din K.ve A.B.				
Kader ve kaza inancını ayet ve hadislerle açıklar.	7	7	0	100
İnsanın ilmi, iradesi, sorumluluğu ile kader arasında ilişki kurar.	3	3	0	100

Sözel (İNG)	S	D	Y	B%
İngilizce				
Students will be able to understand short and simple texts about friendship.	5	5	0	100
Students will be able to interact with reasonable ease in structured situations and short conversations involving ac	3	3	0	100
Students will be able to understand the specific information in short conversations on everyday topics, such as acc	1	1	0	100
Students will be able to understand short and simple invitation letters, cards and e-mails.	1	1	0	100

Sayısal (MAT)	S	D	Y	B%
Matematik				
Verilen pozitif tam sayıların pozitif tam sayı çarpanlarını bulur, pozitif tam sayıların pozitif tam sayı çarpanlarını üslü	5	5	0	100
Üslü ifadelerle ilgili temel kuralları anlar, birbirine denk ifadeler oluşturur.	6	2	0	33
İki doğal sayının en büyük ortak bölenini (EBOB) ve en küçük ortak katını (EKOK) hesaplar, ilgili problemleri çözer.	6	4	1	67
Verilen iki doğal sayının aralarında asal olup olmadığını belirler.	2	2	0	100
Tam sayıların, tam sayı kuvvetlerini hesaplar.	1	0	0	0

Sayısal (FEN)	S	D	Y	B%
Fen				
Mevsimlerin oluşumuna yönelik tahminlerde bulunur.	13	12	0	92
İklim ve hava olayları arasındaki farkı açıklar.	6	4	2	67
İklim biliminin (Klimatoloji) bir bilim dalı olduğunu ve bu alanda çalışan uzmanlara iklim bilimci (klimatolog) adı verildiğini	1	1	0	100

SINAV SONUÇ BELGESİ							
İSTANBUL / BAYRAMPAŞA / PROF.MUHARREM ERGİN ORTAOKULU							
Öğrenci				Numara		Sınıf	
İCLAL KARABULUT				7		8C	
Puan Türü	Puan	Genel Ort.	Dereceler				
			Snf	Kurum	İlçe	İl	Genel
LGS	▲ 393,965	304,020	12	53	53	523	10505
Puanı Hesaplanan:			397	397	2638	80675	
Katılımlar:			34	397	397	2657	81088

Ders	Soru	Doğru	Yanlış	Net	Başarı %	Sınıf Ort.	Kurum Ort.	Genel Ort.
Türkçe	20	16	4	14,67	73	▲ 14,35	▲ 10,43	▲ 9,86
Tarih	10	9	0	9,00	90	▲ 7,62	▲ 5,84	▲ 5,31
Din K.ve A.B.	10	9	1	8,67	87	▲ 6,89	▲ 5,28	▲ 5,31
İngilizce	10	8	2	7,33	73	▼ 8,32	▲ 5,59	▲ 4,66
Matematik	20	8	5	6,33	32	▲ 5,02	▲ 2,98	▲ 2,38
Fen	20	17	3	16,00	80	▲ 12,14	▲ 7,98	▲ 7,59
Toplam:	90	67	15	62,00	69	▲ 54,34	▲ 38,08	▲ 35,11

Soru No	12345678901234567890
Sözel (TÜR)	CdCABDDbBDcAbCCADCA
Cevap Anh.	B
Cevap Anh.	CB CABDDABDAADCCADCA
Sözel (TAR)	CD BCADADB
Cevap Anh.	B
Cevap Anh.	CDCBCADADB
Sözel (DİN)	dACDDCBDBA
Cevap Anh.	B
Cevap Anh.	CACDDCBDBA
Sözel (İNG)	abCAADDBCA
Cevap Anh.	B
Cevap Anh.	BDCAADDBCA
Sayısal (MAT)	BcC aC A Bb cbB AC
Cevap Anh.	B
Cevap Anh.	BDCBCABACBCADDBAACD
Sayısal (FEN)	DAaCCBbDcaABACBCADAB
Cevap Anh.	B
Cevap Anh.	DABCCBDDCDABACBCADAB

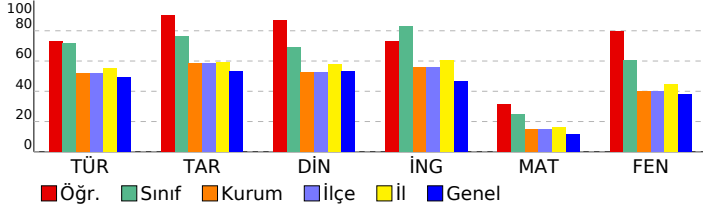

8. SINIF İŞLEYEN ZEKA TÜRKİYE GENELİ DENEME SINAVI

DERSLERE GÖRE BAŞARI ANALİZİ

Sözel (TÜR)	S	D	Y	B%
Türkçe				
Okudukları ile ilgili çıkarımlarda bulunur.	1	1	0	100
Metinler arasında karşılaştırma yapar.	1	1	0	100
Bağlamdan yararlanarak bilmediği kelime ve kelime gruplarının anlamını tahmin eder.	4	3	1	75
Filimsilerin cümledeki işlevlerini kavrar.	2	1	1	50
Metnin konusunu belirler.	1	1	0	100
Metindeki söz sanatlarını tespit eder.	1	1	0	100
Deyim, atasözü ve özdeyişlerin metne katkısını belirler.	1	0	1	0
Metindeki iş ve işlem basamaklarını kavrar.	1	1	0	100
Yazdıklarını düzenler.	1	0	1	0
Metinle ilgili soruları cevaplar.	1	1	0	100
Metin türlerini ayırt eder.	1	1	0	100
Metindeki yardımcı fikirleri belirler.	1	1	0	100
Görsellerle ilgili soruları cevaplar.	1	1	0	100
Noktalama işaretlerine dikkat ederek sesli ve sessiz okur.	1	1	0	100
Metnin içeriğini yorumlar.	1	1	0	100
Grafik, tablo ve çizelgeyle sunulan bilgileri yorumlar.	1	1	0	100

Sözel (TAR)	S	D	Y	B%
Tarih				
Avrupa'daki gelişmelerin yansımaları bağlamında Osmanlı Devleti'nin yirminci yüzyılın başlarındaki siyasi ve sosyal	5	4	0	80
Mustafa Kemal'in çocukluk ve öğrenim hayatından hareketle onun kişilik özelliklerinin oluşumu hakkında çıkarımlar	4	4	0	100
Gençlik döneminde Mustafa Kemal'in fikir hayatını etkileyen önemli kişileri ve olayları kavrar.	1	1	0	100

Sözel (DİN)	S	D	Y	B%
Din K.ve A.B.				
Kader ve kaza inancını ayet ve hadislerle açıklar.	7	6	1	86
İnsanın ilmi, iradesi, sorumluluğu ile kader arasında ilişki kurar.	3	3	0	100

Sözel (İNG)	S	D	Y	B%
İngilizce				
Students will be able to understand short and simple texts about friendship.	5	4	1	80
Students will be able to interact with reasonable ease in structured situations and short conversations involving ac	3	2	1	67
Students will be able to understand the specific information in short conversations on everyday topics, such as acc	1	1	0	100
Students will be able to understand short and simple invitation letters, cards and e-mails.	1	1	0	100

Sayısal (MAT)	S	D	Y	B%
Matematik				
Verilen pozitif tam sayıların pozitif tam sayı çarpanlarını bulur, pozitif tam sayıların pozitif tam sayı çarpanlarını üslü	5	2	2	40
Üslü ifadelerle ilgili temel kuralları anlar, birbirine denk ifadeler oluşturur.	6	0	2	0
İki doğal sayının en büyük ortak bölenini (EBOB) ve en küçük ortak katını (EKOK) hesaplar, ilgili problemleri çözer.	6	4	1	67
Verilen iki doğal sayının aralarında asal olup olmadığını belirler.	2	1	0	50
Tam sayıların, tam sayı kuvvetlerini hesaplar.	1	1	0	100

Sayısal (FEN)	S	D	Y	B%
Fen				
Mevsimlerin oluşumuna yönelik tahminlerde bulunur.	13	11	2	85
İklim ve hava olayları arasındaki farkı açıklar.	6	5	1	83
İklim biliminin (Klimatoloji) bir bilim dalı olduğunu ve bu alanda çalışan uzmanlara iklim bilimci (klimatolog) adı verildiğini bilir.	1	1	0	100

SINAV SONUÇ BELGESİ							
İSTANBUL / BAYRAMPAŞA / PROF.MUHARREM ERGİN ORTAOKULU							
Öğrenci				Numara		Sınıf	
İREM BIYIKLI				1667		8C	
Puan Türü	Puan	Genel Ort.	Dereceler				
			Snf	Kurum	İlçe	İl	Genel
LGS	▲ 424,060	304,020	4	22	22	248	4358
Puanı Hesaplanan:			397	397	2638	80675	
Katılımlar:			34	397	397	2657	81088

Ders	Soru	Doğru	Yanlış	Net	Başarı %	Sınıf Ort.	Kurum Ort.	Genel Ort.
Türkçe	20	18	1	17,67	88	▲ 14,35	▲ 10,43	▲ 9,86
Tarih	10	6	3	5,00	50	▼ 7,62	▼ 5,84	▼ 5,31
Din K.ve A.B.	10	9	1	8,67	87	▲ 6,89	▲ 5,28	▲ 5,31
İngilizce	10	10	0	10,00	100	▲ 8,32	▲ 5,59	▲ 4,66
Matematik	20	10	1	9,67	48	▲ 5,02	▲ 2,98	▲ 2,38
Fen	20	18	2	17,33	87	▲ 12,14	▲ 7,98	▲ 7,59
Toplam:	90	71	8	68,33	76	▲ 54,34	▲ 38,08	▲ 35,11

Soru No	12345678901234567890
Sözel (TÜR)	ABBDDABD AcCCADACBCC
Cevap Anh.	A
Sözel (TAR)	bBCA AaDBb
Cevap Anh.	A
Sözel (DİN)	CDDCbABAD
Cevap Anh.	A
Sözel (İNG)	CAADBCABD
Cevap Anh.	A
Sayısal (MAT)	dD A CADD ACDB
Cevap Anh.	A
Sayısal (FEN)	BCCcaDCDABACBCADABDA
Cevap Anh.	A

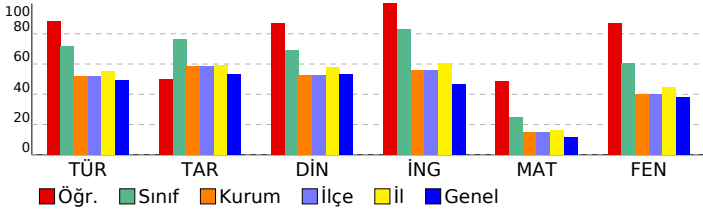

8. SINIF İŞLEYEN ZEKA TÜRKİYE GENELİ DENEME SINAVI

DERSLERE GÖRE BAŞARI ANALİZİ

Sözel (TÜR)	S	D	Y	B%
Türkçe				
Okudukları ile ilgili çıkarımlarda bulunur.	1	1	0	100
Metinler arasında karşılaştırma yapar.	1	1	0	100
Bağlamdan yararlanarak bilmediği kelime ve kelime gruplarının anlamını tahmin eder.	4	4	0	100
Filimsilerin cümledeki işlevlerini kavrar.	2	2	0	100
Metnin konusunu belirler.	1	1	0	100
Metindeki söz sanatlarını tespit eder.	1	1	0	100
Deyim, atasözü ve özdeyişlerin metne katkısını belirler.	1	0	0	0
Metindeki iş ve işlem basamaklarını kavrar.	1	1	0	100
Yazdıklarını düzenler.	1	0	1	0
Metinle ilgili soruları cevaplar.	1	1	0	100
Metin türlerini ayırır.	1	1	0	100
Metindeki yardımcı fikirleri belirler.	1	1	0	100
Görsellerle ilgili soruları cevaplar.	1	1	0	100
Noktalama işaretlerine dikkat ederek sesli ve sessiz okur.	1	1	0	100
Metnin içeriğini yorumlar.	1	1	0	100
Grafik, tablo ve çizelgeyle sunulan bilgileri yorumlar.	1	1	0	100

Sözel (TAR)	S	D	Y	B%
Tarih				
Avrupa'daki gelişmelerin yansımaları bağlamında Osmanlı Devleti'nin yirminci yüzyılın başlarındaki siyasi ve sosyal	5	3	1	60
Mustafa Kemal'in çocukluk ve öğrenim hayatından hareketle onun kişilik özelliklerinin oluşumu hakkında çıkarımlar	4	2	2	50
Gençlik döneminde Mustafa Kemal'in fikir hayatını etkileyen önemli kişileri ve olayları kavrar.	1	1	0	100

Sözel (DİN)	S	D	Y	B%
Din K.ve A.B.				
Kader ve kaza inancını ayet ve hadislerle açıklar.	7	6	1	86
İnsanın ilmi, iradesi, sorumluluğu ile kader arasında ilişki kurar.	3	3	0	100

Sözel (İNG)	S	D	Y	B%
İngilizce				
Students will be able to understand short and simple texts about friendship.	5	5	0	100
Students will be able to interact with reasonable ease in structured situations and short conversations involving ac	3	3	0	100
Students will be able to understand the specific information in short conversations on everyday topics, such as acc	1	1	0	100
Students will be able to understand short and simple invitation letters, cards and e-mails.	1	1	0	100

Sayısal (MAT)	S	D	Y	B%
Matematik				
Verilen pozitif tam sayıların pozitif tam sayı çarpanlarını bulur, pozitif tam sayıların pozitif tam sayı çarpanlarını üslü	5	4	1	80
Üslü ifadelerle ilgili temel kuralları anlar, birbirine denk ifadeler oluşturur.	6	2	0	33
İki doğal sayının en büyük ortak bölenini (EBOB) ve en küçük ortak katını (EKOK) hesaplar, ilgili problemleri çözer.	6	2	0	33
Verilen iki doğal sayının aralarında asal olup olmadığını belirler.	2	2	0	100
Tam sayıların, tam sayı kuvvetlerini hesaplar.	1	0	0	0

Sayısal (FEN)	S	D	Y	B%
Fen				
Mevsimlerin oluşumuna yönelik tahminlerde bulunur.	13	13	0	100
İklim ve hava olayları arasındaki farkı açıklar.	6	4	2	67
İklim biliminin (klimatoloji) bir bilim dalı olduğunu ve bu alanda çalışan uzmanlara iklim bilimci (klimatolog) adı verildiğini	1	1	0	100

SINAV SONUÇ BELGESİ

İSTANBUL / BAYRAMPAŞA / PROF.MUHARREM ERGİN ORTAOKULU

Öğrenci	Numara	Sınıf					
IRMAK EREN	1413	8C					
Puan Türü	Puan	Genel Ort.	Dereceler				
LGS	▲ 353,224	304,020	Snf	Kurum	İlçe	İl	Genel
		Puanı Hesaplanan:	397	397	2638	80675	
		Katılımlar:	34	397	397	2657	81088

Ders	Soru	Doğru	Yanlış	Net	Başarı %	Sınıf Ort.	Kurum Ort.	Genel Ort.
Türkçe	20	19	0	19,00	95	▲ 14,35	▲ 10,43	▲ 9,86
Tarih	10	4	4	2,67	27	▼ 7,62	▼ 5,84	▼ 5,31
Din K.ve A.B.	10	6	2	5,33	53	▼ 6,89	▲ 5,28	▲ 5,31
İngilizce	10	9	1	8,67	87	▲ 8,32	▲ 5,59	▲ 4,66
Matematik	20	2	4	0,67	3	▼ 5,02	▼ 2,98	▼ 2,38
Fen	20	13	6	11,00	55	▼ 12,14	▲ 7,98	▲ 7,59
Toplam:	90	53	17	47,33	53	▼ 54,34	▲ 38,08	▲ 35,11

Soru No	12345678901234567890
Sözel (TÜR)	CBCABDDABDAA CCADCA
Cevap Anh.	B CBCABDDABDAADCCADCA
Sözel (TAR)	ab bAdbDB
Cevap Anh.	B CDCBCADADB
Sözel (DİN)	dCDcC DBA
Cevap Anh.	B CACDDCBDBA
Sözel (İNG)	BaCAADDBCA
Cevap Anh.	B BDCAADDBCA
Sayısal (MAT)	B aca Bd
Cevap Anh.	B BDCBCABACBCADDBAACD
Sayısal (FEN)	DABC BcDcCbBAaBCAbcB
Cevap Anh.	B DABCCBDDCDABACBCADAB

8. SINIF İŞLEYEN ZEKA TÜRKİYE GENELİ DENEME SINAVI

Sözel (TÜR)	S	D	Y	B%
Türkçe				
Okudukları ile ilgili çıkarımlarda bulunur.	1	1	0	100
Metinler arasında karşılaştırma yapar.	1	1	0	100
Bağlamdan yararlanarak bilmediği kelime ve kelime gruplarının anlamını tahmin eder.	4	4	0	100
Filimsilerin cümledeki işlevlerini kavrar.	2	2	0	100
Metnin konusunu belirler.	1	1	0	100
Metindeki söz sanatlarını tespit eder.	1	1	0	100
Deyim, atasözü ve özdeyişlerin metne katkısını belirler.	1	1	0	100
Metindeki iş ve işlem basamaklarını kavrar.	1	1	0	100
Yazdıklarını düzenler.	1	0	0	0
Metinle ilgili soruları cevaplar.	1	1	0	100
Metin türlerini ayırt eder.	1	1	0	100
Metindeki yardımcı fikirleri belirler.	1	1	0	100
Görsellerle ilgili soruları cevaplar.	1	1	0	100
Noktalama işaretlerine dikkat ederek sesli ve sessiz okur.	1	1	0	100
Metnin içeriğini yorumlar.	1	1	0	100
Grafik, tablo ve çizelgeyle sunulan bilgileri yorumlar.	1	1	0	100

Sözel (TAR)	S	D	Y	B%
Tarih				
Avrupa'daki gelişmelerin yansımaları bağlamında Osmanlı Devleti'nin yirminci yüzyılın başlarındaki siyasi ve sosyal	5	1	2	20
Mustafa Kemal'in çocukluk ve öğrenim hayatından hareketle onun kişilik özelliklerinin oluşumu hakkında çıkarımlar	4	2	2	50
Gençlik döneminde Mustafa Kemal'in fikir hayatını etkileyen önemli kişileri ve olayları kavrar.	1	1	0	100

Sözel (DİN)	S	D	Y	B%
Din K.ve A.B.				
Kader ve kaza inancını ayet ve hadislerle açıklar.	7	4	2	57
İnsanın ilmi, iradesi, sorumluluğu ile kader arasında ilişki kurar.	3	2	0	67

Sözel (İNG)	S	D	Y	B%
İngilizce				
Students will be able to understand short and simple texts about friendship.	5	5	0	100
Students will be able to interact with reasonable ease in structured situations and short conversations involving ac	3	2	1	67
Students will be able to understand the specific information in short conversations on everyday topics, such as acc	1	1	0	100
Students will be able to understand short and simple invitation letters, cards and e-mails.	1	1	0	100

Sayısal (MAT)	S	D	Y	B%
Matematik				
Verilen pozitif tam sayıların pozitif tam sayı çarpanlarını bulur, pozitif tam sayıların pozitif tam sayı çarpanlarını üslü	5	0	0	0
Üslü ifadelerle ilgili temel kuralları anlar, birbirine denk ifadeler oluşturur.	6	1	2	17
İki doğal sayının en büyük ortak bölenini (EBOB) ve en küçük ortak katını (EKOK) hesaplar, ilgili problemleri çözer.	6	1	1	17
Verilen iki doğal sayının aralarında asal olup olmadığını belirler.	2	0	1	0
Tam sayıların, tam sayı kuvvetlerini hesaplar.	1	0	0	0

Sayısal (FEN)	S	D	Y	B%
Fen				
Mevsimlerin oluşumuna yönelik tahminlerde bulunur.	13	7	5	54
İklim ve hava olayları arasındaki farkı açıklar.	6	5	1	83
İklim biliminin (Klimatoloji) bir bilim dalı olduğunu ve bu alanda çalışan uzmanlara İklim bilimci (klimatolog) adı verildiğini	1	1	0	100

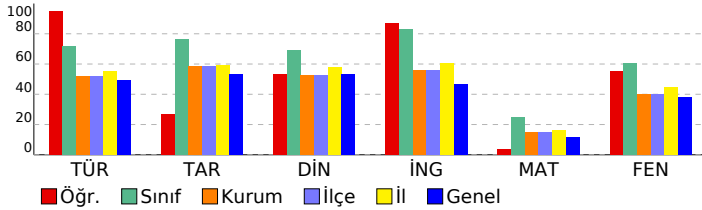

SINAV SONUÇ BELGESİ							
İSTANBUL / BAYRAMPAŞA / PROF.MUHARREM ERGİN ORTAOKULU							
Öğrenci				Numara		Sınıf	
KEREM KÖSE				1921		8C	
Puan Türü	Puan	Genel Ort.	Dereceler				
			Snf	Kurum	İlçe	İl	Genel
LGS	▲ 304,258	304,020	32	227	227	1589	39443
Puanı Hesaplanan:			397	397	2638	80675	
Katılımlar:			34	397	397	2657	81088

Ders	Soru	Doğru	Yanlış	Net	Başarı %	Sınıf Ort.	Kurum Ort.	Genel Ort.
Türkçe	20	11	7	8,67	43	▼ 14,35	▼ 10,43	▼ 9,86
Tarih	10	8	2	7,33	73	▼ 7,62	▲ 5,84	▲ 5,31
Din K.ve A.B.	10	4	2	3,33	33	▼ 6,89	▼ 5,28	▼ 5,31
İngilizce	10	9	1	8,67	87	▲ 8,32	▲ 5,59	▲ 4,66
Matematik	20	4	4	2,67	13	▼ 5,02	▼ 2,98	▲ 2,38
Fen	20	10	9	7,00	35	▼ 12,14	▼ 7,98	▼ 7,59
Toplam:	90	46	25	37,67	42	▼ 54,34	▼ 38,08	▲ 35,11

Soru No	12345678901234567890
Sözel (TÜR)	CBbAcBbDcaD A CcbDdA
Cevap Anh.	B CBCABBDDABDAADCCADCA
Sözel (TAR)	bDCBCADAcB
Cevap Anh.	B CDCBCADADB
Sözel (DİN)	A Dbc D d
Cevap Anh.	B CACDDCBDBA
Sözel (İNG)	BDCAADBBCA
Cevap Anh.	B BDCAADDBCA
Sayısal (MAT)	a D A d a dCd
Cevap Anh.	B BDCDBCABACBCADDBAACD
Sayısal (FEN)	cAaaCcbDCCa ACBbAccB
Cevap Anh.	B DABCCBDDCDABACBCADAB

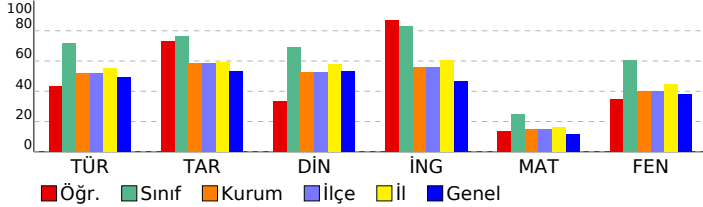

8. SINIF İŞLEYEN ZEKA TÜRKİYE GENELİ DENEME SINAVI

DERSLERE GÖRE BAŞARI ANALİZİ

Sözel (TÜR)	S	D	Y	B%
Türkçe				
Okudukları ile ilgili çıkarımlarda bulunur.	1	1	0	100
Metinler arasında karşılaştırma yapar.	1	0	1	0
Bağlamdan yararlanarak bilmediği kelime ve kelime gruplarının anlamını tahmin eder.	4	3	1	75
Filimsilerin cümledeki işlevlerini kavrar.	2	0	2	0
Metnin konusunu belirler.	1	0	1	0
Metindeki söz sanatlarını tespit eder.	1	1	0	100
Deyim, atasözü ve özdeyişlerin metne katkısını belirler.	1	0	0	0
Metindeki iş ve işlem basamaklarını kavrar.	1	1	0	100
Yazdıklarını düzenler.	1	0	0	0
Metinle ilgili soruları cevaplar.	1	1	0	100
Metin türlerini ayırt eder.	1	1	0	100
Metindeki yardımcı fikirleri belirler.	1	1	0	100
Görsellerle ilgili soruları cevaplar.	1	1	0	100
Noktalama işaretlerine dikkat ederek sesli ve sessiz okur.	1	1	0	100
Metnin içeriğini yorumlar.	1	0	1	0
Grafik, tablo ve çizelgeyle sunulan bilgileri yorumlar.	1	0	1	0

Sözel (TAR)	S	D	Y	B%
Tarih				
Avrupa'daki gelişmelerin yansımaları bağlamında Osmanlı Devleti'nin yirminci yüzyılın başlarındaki siyasi ve sosyal	5	5	0	100
Mustafa Kemal'in çocukluk ve öğrenim hayatından hareketle onun kişilik özelliklerinin oluşumu hakkında çıkarımlar	4	2	2	50
Gençlik döneminde Mustafa Kemal'in fikir hayatını etkileyen önemli kişileri ve olayları kavrar.	1	1	0	100

Sözel (DİN)	S	D	Y	B%
Din K.ve A.B.				
Kader ve kaza inancını ayet ve hadislerle açıklar.	7	2	2	29
İnsanın ilmi, iradesi, sorumluluğu ile kader arasında ilişki kurar.	3	2	0	67

Sözel (İNG)	S	D	Y	B%
İngilizce				
Students will be able to understand short and simple texts about friendship.	5	4	1	80
Students will be able to interact with reasonable ease in structured situations and short conversations involving ac	3	3	0	100
Students will be able to understand the specific information in short conversations on everyday topics, such as acc	1	1	0	100
Students will be able to understand short and simple invitation letters, cards and e-mails.	1	1	0	100

Sayısal (MAT)	S	D	Y	B%
Matematik				
Verilen pozitif tam sayıların pozitif tam sayı çarpanlarını bulur, pozitif tam sayıların pozitif tam sayı çarpanlarını üslü	5	1	1	20
Üslü ifadelerle ilgili temel kuralları anlar, birbirine denk ifadeler oluşturur.	6	1	1	17
İki doğal sayının en büyük ortak bölenini (EBOB) ve en küçük ortak katını (EKOK) hesaplar, ilgili problemleri çözer.	6	0	2	0
Verilen iki doğal sayının aralarında asal olup olmadığını belirler.	2	2	0	100
Tam sayıların, tam sayı kuvvetlerini hesaplar.	1	0	0	0

Sayısal (FEN)	S	D	Y	B%
Fen				
Mevsimlerin oluşumuna yönelik tahminlerde bulunur.	13	8	4	62
İklim ve hava olayları arasındaki farkı açıklar.	6	1	5	17
İklim biliminin (Klimatoloji) bir bilim dalı olduğunu ve bu alanda çalışan uzmanlara iklim bilimci (klimatolog) adı verildiğini bilir.	1	1	0	100

SINAV SONUÇ BELGESİ							
İSTANBUL / BAYRAMPAŞA / PROF.MUHARREM ERGİN ORTAOKULU							
Öğrenci				Numara		Sınıf	
MERT ÇAY				1473		8C	
Puan Türü	Puan	Genel Ort.	Dereceler				
			Snf	Kurum	İlçe	İl	Genel
LGS	▲ 378,823	304,020	16	84	84	694	14665
Puanı Hesaplanan:			397	397	2638	80675	
Katılımlar:			34	397	397	2657	81088

Ders	Soru	Doğru	Yanlış	Net	Başarı %	Sınıf Ort.	Kurum Ort.	Genel Ort.
Türkçe	20	17	3	16,00	80	▲ 14,35	▲ 10,43	▲ 9,86
Tarih	10	9	1	8,67	87	▲ 7,62	▲ 5,84	▲ 5,31
Din K.ve A.B.	10	7	3	6,00	60	▼ 6,89	▲ 5,28	▲ 5,31
İngilizce	10	10	0	10,00	100	▲ 8,32	▲ 5,59	▲ 4,66
Matematik	20	7	4	5,67	28	▲ 5,02	▲ 2,98	▲ 2,38
Fen	20	14	6	12,00	60	▼ 12,14	▲ 7,98	▲ 7,59
Toplam:	90	64	17	58,33	65	▲ 54,34	▲ 38,08	▲ 35,11

Soru No	12345678901234567890
Sözel (TÜR)	ABBDcABDcADCdADACBCC
Cevap Anh.	A
Sözel (TAR)	CBCADACcBD
Cevap Anh.	A
Sözel (DİN)	CDDdBdcBAD
Cevap Anh.	A
Sözel (İNG)	CAADBCABD
Cevap Anh.	A
Sayısal (MAT)	abcd BA B D CDB
Cevap Anh.	A
Sayısal (FEN)	cCCcbDCaABAaBCADABcA
Cevap Anh.	A

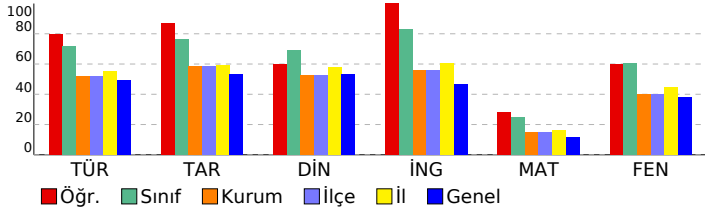

8. SINIF İŞLEYEN ZEKA TÜRKİYE GENELİ DENEME SINAVI

DERSLERE GÖRE BAŞARI ANALİZİ

Sözel (TÜR)	S	D	Y	B%
Türkçe	1	1	0	100
Okudukları ile ilgili çıkarımlarda bulunur.	1	1	0	100
Metinler arasında karşılaştırma yapar.	1	1	0	100
Bağlamdan yararlanarak bilmediği kelime ve kelime gruplarının anlamını tahmin eder.	4	3	1	75
Filimsilerin cümledeki işlevlerini kavrar.	2	2	0	100
Metnin konusunu belirler.	1	1	0	100
Metindeki söz sanatlarını tespit eder.	1	1	0	100
Deyim, atasözü ve özdeyişlerin metne katkısını belirler.	1	0	1	0
Metindeki iş ve işlem basamaklarını kavrar.	1	1	0	100
Yazdıklarını düzenler.	1	1	0	100
Metinle ilgili soruları cevaplar.	1	1	0	100
Metin türlerini ayırır.	1	0	1	0
Metindeki yardımcı fikirleri belirler.	1	1	0	100
Görsellerle ilgili soruları cevaplar.	1	1	0	100
Noktalama işaretlerine dikkat ederek sesli ve sessiz okur.	1	1	0	100
Metnin içeriğini yorumlar.	1	1	0	100
Grafik, tablo ve çizelgeyle sunulan bilgileri yorumlar.	1	1	0	100

Sözel (TAR)	S	D	Y	B%
Tarih	5	4	1	80
Avrupa'daki gelişmelerin yansımaları bağlamında Osmanlı Devleti'nin yirminci yüzyılın başlarındaki siyasi ve sosyal	5	4	1	80
Mustafa Kemal'in çocukluk ve öğrenim hayatından hareketle onun kişilik özelliklerinin oluşumu hakkında çıkarımlar	4	4	0	100
Gençlik döneminde Mustafa Kemal'in fikir hayatını etkileyen önemli kişileri ve olayları kavrar.	1	1	0	100

Sözel (DİN)	S	D	Y	B%
Din K.ve A.B.	7	5	2	71
Kader ve kaza inancını ayet ve hadislerle açıklar.	7	5	2	71
İnsanın ilmi, iradesi, sorumluluğu ile kader arasında ilişki kurar.	3	2	1	67

Sözel (İNG)	S	D	Y	B%
İngilizce	5	5	0	100
Students will be able to understand short and simple texts about friendship.	5	5	0	100
Students will be able to interact with reasonable ease in structured situations and short conversations involving ac	3	3	0	100
Students will be able to understand the specific information in short conversations on everyday topics, such as acc	1	1	0	100
Students will be able to understand short and simple invitation letters, cards and e-mails.	1	1	0	100

Sayısal (MAT)	S	D	Y	B%
Matematik	5	2	1	40
Verilen pozitif tam sayıların pozitif tam sayı çarpanlarını bulur, pozitif tam sayıların pozitif tam sayı çarpanlarını üslü	5	2	1	40
Üslü ifadelerle ilgili temel kuralları anlar, birbirine denk ifadeler oluşturur.	6	1	2	17
İki doğal sayının en büyük ortak bölenini (EBOB) ve en küçük ortak katını (EKOK) hesaplar, ilgili problemleri çözer.	6	2	1	33
Verilen iki doğal sayının aralarında asal olup olmadığını belirler.	2	2	0	100
Tam sayıların, tam sayı kuvvetlerini hesaplar.	1	0	0	0

Sayısal (FEN)	S	D	Y	B%
Fen	13	10	3	77
Mevsimlerin oluşumuna yönelik tahminlerde bulunur.	13	10	3	77
İklim ve hava olayları arasındaki farkı açıklar.	6	3	3	50
İklim biliminin (Klimatoloji) bir bilim dalı olduğunu ve bu alanda çalışan uzmanlara iklim bilimci (klimatolog) adı verildiğini	1	1	0	100

SINAV SONUÇ BELGESİ							
İSTANBUL / BAYRAMPAŞA / PROF.MUHARREM ERGİN ORTAOKULU							
Öğrenci			Numara	Sınıf			
MERYEM ÖZ			1480	8C			
Puan Türü	Puan	Genel Ort.	Dereceler				
			Snf	Kurum	İlçe	İl	Genel
LGS	▲ 389,702	304,020	14	60	60	562	11550
Puanı Hesaplanan:			397	397	2638	80675	
Katılımlar:			34	397	397	2657	81088

Ders	Soru	Doğru	Yanlış	Net	Başarı %	Sınıf Ort.	Kurum Ort.	Genel Ort.
Türkçe	20	18	2	17,33	87	▲ 14,35	▲ 10,43	▲ 9,86
Tarih	10	7	3	6,00	60	▼ 7,62	▲ 5,84	▲ 5,31
Din K.ve A.B.	10	8	2	7,33	73	▲ 6,89	▲ 5,28	▲ 5,31
İngilizce	10	8	2	7,33	73	▼ 8,32	▲ 5,59	▲ 4,66
Matematik	20	6	1	5,67	28	▲ 5,02	▲ 2,98	▲ 2,38
Fen	20	16	4	14,67	73	▲ 12,14	▲ 7,98	▲ 7,59
Toplam:	90	63	14	58,33	65	▲ 54,34	▲ 38,08	▲ 35,11

Soru No	1 2 3 4 5 6 7 8 9 0 1 2 3 4 5 6 7 8 9 0
Sözel (TÜR)	CBaABDDABDcADCCADCA
Cevap Anh.	B CBcABBDDABDAADCCADCA
Sözel (TAR)	aDcDcAaADB
Cevap Anh.	B CDCBCADADB
Sözel (DİN)	dcCDDCBDBA
Cevap Anh.	B CACDDCBDBA
Sözel (İNG)	BaCAADcBCA
Cevap Anh.	B BDCAADDBCA
Sayısal (MAT)	B C C C D Ca
Cevap Anh.	B BDCBCABACBCADDBAACD
Sayısal (FEN)	DABCCBcDcDABbCBcAcbB
Cevap Anh.	B DABCCBDDCDABACBCADAB

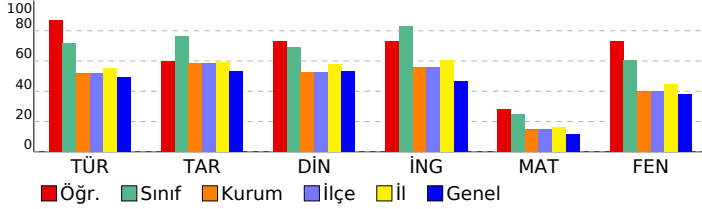

8. SINIF İŞLEYEN ZEKA TÜRKİYE GENELİ DENEME SINAVI

DERSLERE GÖRE BAŞARI ANALİZİ

Sözel (TÜR)	S	D	Y	B%
Türkçe				
Okudukları ile ilgili çıkarımlarda bulunur.	1	1	0	100
Metinler arasında karşılaştırma yapar.	1	1	0	100
Bağlamdan yararlanarak bilmediği kelime ve kelime gruplarının anlamını tahmin eder.	4	4	0	100
Filimsilerin cümledeki işlevlerini kavrar.	2	2	0	100
Metnin konusunu belirler.	1	1	0	100
Metindeki söz sanatlarını tespit eder.	1	1	0	100
Deyim, atasözü ve özdeyişlerin metne katkısını belirler.	1	0	1	0
Metindeki iş ve işlem basamaklarını kavrar.	1	1	0	100
Yazdıklarını düzenler.	1	1	0	100
Metinle ilgili soruları cevaplar.	1	1	0	100
Metin türlerini ayırt eder.	1	1	0	100
Metindeki yardımcı fikirleri belirler.	1	1	0	100
Görsellerle ilgili soruları cevaplar.	1	1	0	100
Noktalama işaretlerine dikkat ederek sesli ve sessiz okur.	1	1	0	100
Metnin içeriğini yorumlar.	1	0	1	0
Grafik, tablo ve çizelgeyle sunulan bilgileri yorumlar.	1	1	0	100

Sözel (TAR)	S	D	Y	B%
Tarih				
Avrupa'daki gelişmelerin yansımaları bağlamında Osmanlı Devleti'nin yirminci yüzyılın başlarındaki siyasi ve sosyal	5	3	2	60
Mustafa Kemal'in çocukluk ve öğrenim hayatından hareketle onun kişilik özelliklerinin oluşumu hakkında çıkarımlar	4	3	1	75
Gençlik döneminde Mustafa Kemal'in fikir hayatını etkileyen önemli kişileri ve olayları kavrar.	1	1	0	100

Sözel (DİN)	S	D	Y	B%
Din K.ve A.B.				
Kader ve kaza inancını ayet ve hadislerle açıklar.	7	5	2	71
İnsanın ilmi, iradesi, sorumluluğu ile kader arasında ilişki kurar.	3	3	0	100

Sözel (İNG)	S	D	Y	B%
İngilizce				
Students will be able to understand short and simple texts about friendship.	5	4	1	80
Students will be able to interact with reasonable ease in structured situations and short conversations involving ac	3	2	1	67
Students will be able to understand the specific information in short conversations on everyday topics, such as acc	1	1	0	100
Students will be able to understand short and simple invitation letters, cards and e-mails.	1	1	0	100

Sayısal (MAT)	S	D	Y	B%
Matematik				
Verilen pozitif tam sayıların pozitif tam sayı çarpanlarını bulur, pozitif tam sayıların pozitif tam sayı çarpanlarını üslü	5	3	0	60
Üslü ifadelerle ilgili temel kuralları anlar, birbirine denk ifadeler oluşturur.	6	1	0	17
İki doğal sayının en büyük ortak bölenini (EBOB) ve en küçük ortak katını (EKOK) hesaplar, ilgili problemleri çözer.	6	2	0	33
Verilen iki doğal sayının aralarında asal olup olmadığını belirler.	2	0	1	0
Tam sayıların, tam sayı kuvvetlerini hesaplar.	1	0	0	0

Sayısal (FEN)	S	D	Y	B%
Fen				
Mevsimlerin oluşumuna yönelik tahminlerde bulunur.	13	11	2	85
İklim ve hava olayları arasındaki farkı açıklar.	6	4	2	67
İklim biliminin (Klimatoloji) bir bilim dalı olduğunu ve bu alanda çalışan uzmanlara iklim bilimci (klimatolog) adı verildiğini	1	1	0	100

SINAV SONUÇ BELGESİ							
İSTANBUL / BAYRAMPAŞA / PROF.MUHARREM ERGİN ORTAOKULU							
Öğrenci			Numara	Sınıf			
METEHAN YAĞCI			1497	8C			
Puan Türü	Puan	Genel Ort.	Dereceler				
			Snf	Kurum	İlçe	İl	Genel
LGS	▲ 376,579	304,020	17	92	92	730	15317
Puanı Hesaplanan:			397	397	2638	80675	
Katılımlar:			34	397	397	2657	81088

Ders	Soru	Doğru	Yanlış	Net	Başarı %	Sınıf Ort.	Kurum Ort.	Genel Ort.
Türkçe	20	17	3	16,00	80	▲ 14,35	▲ 10,43	▲ 9,86
Tarih	10	7	3	6,00	60	▼ 7,62	▲ 5,84	▲ 5,31
Din K.ve A.B.	10	9	1	8,67	87	▲ 6,89	▲ 5,28	▲ 5,31
İngilizce	10	10	0	10,00	100	▲ 8,32	▲ 5,59	▲ 4,66
Matematik	20	7	7	4,67	23	▼ 5,02	▲ 2,98	▲ 2,38
Fen	20	14	5	12,33	62	▲ 12,14	▲ 7,98	▲ 7,59
Toplam:	90	64	19	57,67	64	▲ 54,34	▲ 38,08	▲ 35,11

Soru No	12345678901234567890
Sözel (TÜR)	ABcDDABDcADCCAcACBCC
Cevap Anh.	ABBDDABDAADCCADACBCC
Sözel (TAR)	CBCAbAacBD
Cevap Anh.	CBCADACBDB
Sözel (DİN)	CDaCBCABAD
Cevap Anh.	CDDCBCABAD
Sözel (İNG)	CAADBCABD
Cevap Anh.	CAADBCABD
Sayısal (MAT)	db CA b c cDbB ACaB
Cevap Anh.	CDBCABACBCADDBAACDBD
Sayısal (FEN)	BCd cDDCDABbCd AbABDA
Cevap Anh.	BCCBDDCDABACBCADABDA

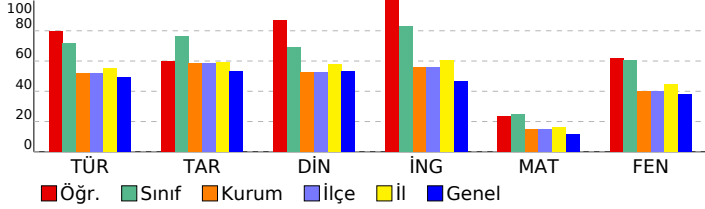

8. SINIF İŞLEYEN ZEKA TÜRKİYE GENELİ DENEME SINAVI

DERSLERE GÖRE BAŞARI ANALİZİ

Sözel (TÜR)	S	D	Y	B%
Türkçe				
Okudukları ile ilgili çıkarımlarda bulunur.	1	1	0	100
Metinler arasında karşılaştırma yapar.	1	1	0	100
Bağlamdan yararlanarak bilmediği kelime ve kelime gruplarının anlamını tahmin eder.	4	3	1	75
Filimsilerin cümledeki işlevlerini kavrar.	2	2	0	100
Metnin konusunu belirler.	1	1	0	100
Metindeki söz sanatlarını tespit eder.	1	1	0	100
Deyim, atasözü ve özdeyişlerin metne katkısını belirler.	1	0	1	0
Metindeki iş ve işlem basamaklarını kavrar.	1	1	0	100
Yazdıklarını düzenler.	1	1	0	100
Metinle ilgili soruları cevaplar.	1	1	0	100
Metin türlerini ayırt eder.	1	1	0	100
Metindeki yardımcı fikirleri belirler.	1	0	1	0
Görsellerle ilgili soruları cevaplar.	1	1	0	100
Noktalama işaretlerine dikkat ederek sesli ve sessiz okur.	1	1	0	100
Metnin içeriğini yorumlar.	1	1	0	100
Grafik, tablo ve çizelgeyle sunulan bilgileri yorumlar.	1	1	0	100

Sözel (TAR)	S	D	Y	B%
Tarih				
Avrupa'daki gelişmelerin yansımaları bağlamında Osmanlı Devleti'nin yirminci yüzyılın başlarındaki siyasi ve sosyal	5	3	2	60
Mustafa Kemal'in çocukluk ve öğrenim hayatından hareketle onun kişilik özelliklerinin oluşumu hakkında çıkarımlar	4	3	1	75
Gençlik döneminde Mustafa Kemal'in fikir hayatını etkileyen önemli kişileri ve olayları kavrar.	1	1	0	100

Sözel (DİN)	S	D	Y	B%
Din K.ve A.B.				
Kader ve kaza inancını ayet ve hadislerle açıklar.	7	6	1	86
İnsanın ilmi, iradesi, sorumluluğu ile kader arasında ilişki kurar.	3	3	0	100

Sözel (İNG)	S	D	Y	B%
İngilizce				
Students will be able to understand short and simple texts about friendship.	5	5	0	100
Students will be able to interact with reasonable ease in structured situations and short conversations involving ac	3	3	0	100
Students will be able to understand the specific information in short conversations on everyday topics, such as acc	1	1	0	100
Students will be able to understand short and simple invitation letters, cards and e-mails.	1	1	0	100

Sayısal (MAT)	S	D	Y	B%
Matematik				
Verilen pozitif tam sayıların pozitif tam sayı çarpanlarını bulur, pozitif tam sayıların pozitif tam sayı çarpanlarını üslü	5	2	3	40
Üslü ifadelerle ilgili temel kuralları anlar, birbirine denk ifadeler oluşturur.	6	1	1	17
İki doğal sayının en büyük ortak bölenini (EBOB) ve en küçük ortak katını (EKOK) hesaplar, ilgili problemleri çözer.	6	3	1	50
Verilen iki doğal sayının aralarında asal olup olmadığını belirler.	2	0	2	0
Tam sayıların, tam sayı kuvvetlerini hesaplar.	1	1	0	100

Sayısal (FEN)	S	D	Y	B%
Fen				
Mevsimlerin oluşumuna yönelik tahminlerde bulunur.	13	10	3	77
İklim ve hava olayları arasındaki farkı açıklar.	6	3	2	50
İklim biliminin (klimatoloji) bir bilim dalı olduğunu ve bu alanda çalışan uzmanlara iklim bilimci (klimatolog) adı verildiğini bilir.	1	1	0	100

SINAV SONUÇ BELGESİ							
İSTANBUL / BAYRAMPAŞA / PROF.MUHARREM ERGİN ORTAOKULU							
Öğrenci			Numara	Sınıf			
MİRAÇ YİĞİT ŞENTEPE			1823	8C			
Puan Türü	Puan	Genel Ort.	Dereceler				
			Snf	Kurum	İlçe	İl	Genel
LGS	▲ 326,230	304,020	27	177	177	1305	31448
Puanı Hesaplanan:			397	397	2638	80675	
Katılımlar:			34	397	397	2657	81088

Ders	Soru	Doğru	Yanlış	Net	Başarı %	Sınıf Ort.	Kurum Ort.	Genel Ort.
Türkçe	20	14	4	12,67	63	▼ 14,35	▲ 10,43	▲ 9,86
Tarih	10	7	3	6,00	60	▼ 7,62	▲ 5,84	▲ 5,31
Din K.ve A.B.	10	7	1	6,67	67	▼ 6,89	▲ 5,28	▲ 5,31
İngilizce	10	10	0	10,00	100	▲ 8,32	▲ 5,59	▲ 4,66
Matematik	20	4	8	1,33	7	▼ 5,02	▼ 2,98	▼ 2,38
Fen	20	11	9	8,00	40	▼ 12,14	▲ 7,98	▲ 7,59
Toplam:	90	53	25	44,67	50	▼ 54,34	▲ 38,08	▲ 35,11

Soru No	12345678901234567890
Sözel (TÜR)	bBdABdaD BDAADCC DCA
Cevap Anh.	B CBCABBDDABDAADCCADCA
Sözel (TAR)	acbcCADADB
Cevap Anh.	B CDCBCADADB
Sözel (DİN)	C CDaC DBA
Cevap Anh.	B CACDDCBDBA
Sözel (İNG)	BDCAADDBCA
Cevap Anh.	B BDCAADDBCA
Sayısal (MAT)	dcCb a dda B Abd
Cevap Anh.	B BDCBCABACBCADDBAACD
Sayısal (FEN)	c c a a C c b D C a A a A C B C a b A B
Cevap Anh.	B D A B C C B D D C D A B A C B C A D A B

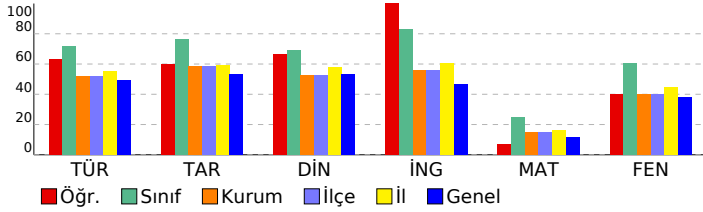

8. SINIF İŞLEYEN ZEKA TÜRKİYE GENELİ DENEME SINAVI

DERSLERE GÖRE BAŞARI ANALİZİ

Sözel (TÜR)	S	D	Y	B%
Türkçe				
Okudukları ile ilgili çıkarımlarda bulunur.	1	1	0	100
Metinler arasında karşılaştırma yapar.	1	1	0	100
Bağlamdan yararlanarak bilmediği kelime ve kelime gruplarının anlamını tahmin eder.	4	2	2	50
Filimsilerin cümledeki işlevlerini kavrar.	2	0	0	0
Metnin konusunu belirler.	1	1	0	100
Metindeki söz sanatlarını tespit eder.	1	1	0	100
Deyim, atasözü ve özdeyişlerin metne katkısını belirler.	1	1	0	100
Metindeki iş ve işlem basamaklarını kavrar.	1	1	0	100
Yazdıklarını düzenler.	1	1	0	100
Metinle ilgili soruları cevaplar.	1	1	0	100
Metin türlerini ayırt eder.	1	1	0	100
Metindeki yardımcı fikirleri belirler.	1	1	0	100
Görsellerle ilgili soruları cevaplar.	1	1	0	100
Noktalama işaretlerine dikkat ederek sesli ve sessiz okur.	1	0	1	0
Metnin içeriğini yorumlar.	1	0	1	0
Grafik, tablo ve çizelgeyle sunulan bilgileri yorumlar.	1	1	0	100

Sözel (TAR)	S	D	Y	B%
Tarih				
Avrupa'daki gelişmelerin yansımaları bağlamında Osmanlı Devleti'nin yirminci yüzyılın başlarındaki siyasi ve sosyal	5	3	2	60
Mustafa Kemal'in çocukluk ve öğrenim hayatından hareketle onun kişilik özelliklerinin oluşumu hakkında çıkarımlar	4	3	1	75
Gençlik döneminde Mustafa Kemal'in fikir hayatını etkileyen önemli kişileri ve olayları kavrar.	1	1	0	100

Sözel (DİN)	S	D	Y	B%
Din K.ve A.B.				
Kader ve kaza inancını ayet ve hadislerle açıklar.	7	5	1	71
İnsanın ilmi, iradesi, sorumluluğu ile kader arasında ilişki kurar.	3	2	0	67

Sözel (İNG)	S	D	Y	B%
İngilizce				
Students will be able to understand short and simple texts about friendship.	5	5	0	100
Students will be able to interact with reasonable ease in structured situations and short conversations involving ac	3	3	0	100
Students will be able to understand the specific information in short conversations on everyday topics, such as acc	1	1	0	100
Students will be able to understand short and simple invitation letters, cards and e-mails.	1	1	0	100

Sayısal (MAT)	S	D	Y	B%
Matematik				
Verilen pozitif tam sayıların pozitif tam sayı çarpanlarını bulur, pozitif tam sayıların pozitif tam sayı çarpanlarını üslü	5	1	1	20
Üslü ifadelerle ilgili temel kuralları anlar, birbirine denk ifadeler oluşturur.	6	0	3	0
İki doğal sayının en büyük ortak bölenini (EBOB) ve en küçük ortak katını (EKOK) hesaplar, ilgili problemleri çözer.	6	1	4	17
Verilen iki doğal sayının aralarında asal olup olmadığını belirler.	2	1	0	50
Tam sayıların, tam sayı kuvvetlerini hesaplar.	1	1	0	100

Sayısal (FEN)	S	D	Y	B%
Fen				
Mevsimlerin oluşumuna yönelik tahminlerde bulunur.	13	8	5	62
İklim ve hava olayları arasındaki farkı açıklar.	6	2	4	33
İklim biliminin (Klimatoloji) bir bilim dalı olduğunu ve bu alanda çalışan uzmanlara İklim bilimci (klimatolog) adı verildiğini	1	1	0	100

SINAV SONUÇ BELGESİ							
İSTANBUL / BAYRAMPAŞA / PROF.MUHARREM ERGİN ORTAOKULU							
Öğrenci				Numara		Sınıf	
NAZ IRMAK				1429		8C	
Puan Türü	Puan	Genel Ort.	Dereceler				
			Snf	Kurum	İlçe	İl	Genel
LGS	▲ 334,036	304,020	24	164	164	1216	28820
Puanı Hesaplanan:			397	397	2638	80675	
Katılımlar:			34	397	397	2657	81088

Ders	Soru	Doğru	Yanlış	Net	Başarı %	Sınıf Ort.	Kurum Ort.	Genel Ort.
Türkçe	20	15	5	13,33	67	▼ 14,35	▲ 10,43	▲ 9,86
Tarih	10	9	1	8,67	87	▲ 7,62	▲ 5,84	▲ 5,31
Din K.ve A.B.	10	8	2	7,33	73	▲ 6,89	▲ 5,28	▲ 5,31
İngilizce	10	6	3	5,00	50	▼ 8,32	▼ 5,59	▲ 4,66
Matematik	20	3	8	0,33	2	▼ 5,02	▼ 2,98	▼ 2,38
Fen	20	13	7	10,67	53	▼ 12,14	▲ 7,98	▲ 7,59
Toplam:	90	54	26	45,33	50	▼ 54,34	▲ 38,08	▲ 35,11

Soru No	12345678901234567890
Sözel (TÜR)	ABBDcABDcADCCbDdCBaC
Cevap Anh.	ABDDDABDAADCCADACBCC
Sözel (TAR)	CBCdDACDBD
Cevap Anh.	CBCADACDBD
Sözel (DİN)	CDDCcDABAD
Cevap Anh.	CDDCFCABAD
Sözel (İNG)	abADDBCA b
Cevap Anh.	CAADDBCAbD
Sayısal (MAT)	aaab ac b b B C B
Cevap Anh.	CDBCABACBCADDBAACDBD
Sayısal (FEN)	BaCcBDCcBbBcBaADABDA
Cevap Anh.	BCCBDDCDBACBCADABDA

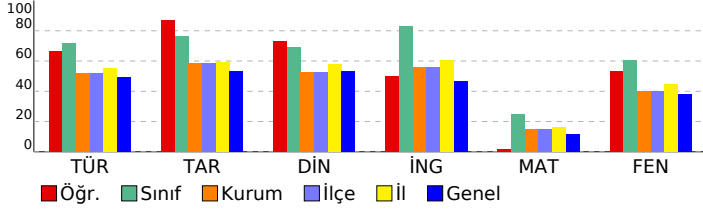

8. SINIF İŞLEYEN ZEKA TÜRKİYE GENELİ DENEME SINAVI

DERSLERE GÖRE BAŞARI ANALİZİ

Sözel (TÜR)		S	D	Y	B%
Türkçe					
Okudukları ile ilgili çıkarımlarda bulunur.		1	1	0	100
Metinler arasında karşılaştırma yapar.		1	1	0	100
Bağlamdan yararlanarak bilmediği kelime ve kelime gruplarının anlamını tahmin eder.		4	3	1	75
Filiimsilerin cümledeki işlevlerini kavrar.		2	1	1	50
Metnin konusunu belirler.		1	1	0	100
Metindeki söz sanatlarını tespit eder.		1	1	0	100
Deyim, atasözü ve özdeyişlerin metne katkısını belirler.		1	0	1	0
Metindeki iş ve işlem basamaklarını kavrar.		1	1	0	100
Yazdıklarını düzenler.		1	1	0	100
Metinle ilgili soruları cevaplar.		1	1	0	100
Metin türlerini ayırt eder.		1	1	0	100
Metindeki yardımcı fikirleri belirler.		1	1	0	100
Görsellerle ilgili soruları cevaplar.		1	0	1	0
Noktalama işaretlerine dikkat ederek sesli ve sessiz okur.		1	1	0	100
Metnin içeriğini yorumlar.		1	0	1	0
Grafik, tablo ve çizelgeyle sunulan bilgileri yorumlar.		1	1	0	100

Sözel (TAR)		S	D	Y	B%
Tarih					
Avrupa'daki gelişmelerin yansımaları bağlamında Osmanlı Devleti'nin yirminci yüzyılın başlarındaki siyasi ve sosyal		5	5	0	100
Mustafa Kemal'in çocukluk ve öğrenim hayatından hareketle onun kişilik özelliklerinin oluşumu hakkında çıkarımlar		4	3	1	75
Gençlik döneminde Mustafa Kemal'in fikir hayatını etkileyen önemli kişileri ve olayları kavrar.		1	1	0	100

Sözel (DİN)		S	D	Y	B%
Din K.ve A.B.					
Kader ve kaza inancını ayet ve hadislerle açıklar.		7	6	1	86
İnsanın ilmi, iradesi, sorumluluğu ile kader arasında ilişki kurar.		3	2	1	67

Sözel (İNG)		S	D	Y	B%
İngilizce					
Students will be able to understand short and simple texts about friendship.		5	3	1	60
Students will be able to interact with reasonable ease in structured situations and short conversations involving ac		3	1	2	33
Students will be able to understand the specific information in short conversations on everyday topics, such as acc		1	1	0	100
Students will be able to understand short and simple invitation letters, cards and e-mails.		1	1	0	100

Sayısal (MAT)		S	D	Y	B%
Matematik					
Verilen pozitif tam sayıların pozitif tam sayı çarpanlarını bulur, pozitif tam sayıların pozitif tam sayı çarpanlarını üslü		5	1	2	20
Üslü ifadelerle ilgili temel kuralları anlar, birbirine denk ifadeler oluşturur.		6	0	4	0
İki doğal sayının en büyük ortak bölenini (EBOB) ve en küçük ortak katını (EKOK) hesaplar, ilgili problemleri çözer.		6	1	1	17
Verilen iki doğal sayının aralarında asal olup olmadığını belirler.		2	0	1	0
Tam sayıların, tam sayı kuvvetlerini hesaplar.		1	1	0	100

Sayısal (FEN)		S	D	Y	B%
Fen					
Mevsimlerin oluşumuna yönelik tahminlerde bulunur.		13	11	2	85
İklim ve hava olayları arasındaki farkı açıklar.		6	1	5	17
İklim biliminin (klimatoloji) bir bilim dalı olduğunu ve bu alanda çalışan uzmanlara iklim bilimci (klimatolog) adı verildiğini		1	1	0	100

SINAV SONUÇ BELGESİ							
İSTANBUL / BAYRAMPAŞA / PROF.MUHARREM ERGİN ORTAOKULU							
Öğrenci			Numara	Sınıf			
NİSA AYATA			1482	8C			
Puan Türü	Puan	Genel Ort.	Dereceler				
			Snf	Kurum	İlçe	İl	Genel
LGS	▲ 407,954	304,020	6	33	33	374	7238
Puanı Hesaplanan:			397	397	2638	80675	
Katılımlar:			34	397	397	2657	81088

Ders	Soru	Doğru	Yanlış	Net	Başarı %	Sınıf Ort.	Kurum Ort.	Genel Ort.
Türkçe	20	17	3	16,00	80	▲ 14,35	▲ 10,43	▲ 9,86
Tarih	10	9	1	8,67	87	▲ 7,62	▲ 5,84	▲ 5,31
Din K.ve A.B.	10	8	2	7,33	73	▲ 6,89	▲ 5,28	▲ 5,31
İngilizce	10	10	0	10,00	100	▲ 8,32	▲ 5,59	▲ 4,66
Matematik	20	11	5	9,33	47	▲ 5,02	▲ 2,98	▲ 2,38
Fen	20	16	4	14,67	73	▲ 12,14	▲ 7,98	▲ 7,59
Toplam:	90	71	15	66,00	73	▲ 54,34	▲ 38,08	▲ 35,11

Soru No	12345678901234567890
Sözel (TÜR)	CBCABBDcAdDAADCCADcd
Cevap Anh.	B CBCABDDABDAADCCADCA
Sözel (TAR)	aDCBCADADB
Cevap Anh.	B CDCBCADADB
Sözel (DİN)	dACDcCBDBA
Cevap Anh.	B CACDDCDBDA
Sözel (İNG)	BDCAADDBCA
Cevap Anh.	B BDCAADDBCA
Sayısal (MAT)	BDC C BAdBCADbc Ada
Cevap Anh.	B BDCDBCABACBCADDBAACD
Sayısal (FEN)	DABCCBcDCcbbBACBbADAB
Cevap Anh.	B DABCCBDDCDABACBCADAB

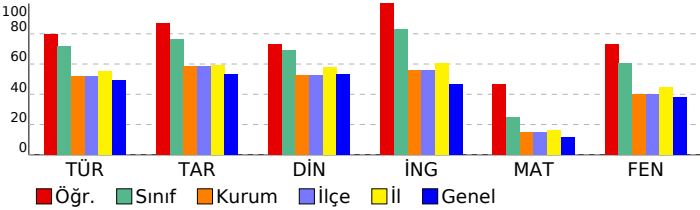

8. SINIF İŞLEYEN ZEKA TÜRKİYE GENELİ DENEME SINAVI

DERSLERE GÖRE BAŞARI ANALİZİ

Sözel (TÜR)	S	D	Y	B%
Türkçe				
Okudukları ile ilgili çıkarımlarda bulunur.	1	1	0	100
Metinler arasında karşılaştırma yapar.	1	1	0	100
Bağlamdan yararlanarak bilmediği kelime ve kelime gruplarının anlamını tahmin eder.	4	3	1	75
Filimsilerin cümledeki işlevlerini kavrar.	2	2	0	100
Metnin konusunu belirler.	1	0	1	0
Metindeki söz sanatlarını tespit eder.	1	1	0	100
Deyim, atasözü ve özdeyişlerin metne katkısını belirler.	1	1	0	100
Metindeki iş ve işlem basamaklarını kavrar.	1	1	0	100
Yazdıklarını düzenler.	1	1	0	100
Metinle ilgili soruları cevaplar.	1	1	0	100
Metin türlerini ayırt eder.	1	1	0	100
Metindeki yardımcı fikirleri belirler.	1	1	0	100
Görsellerle ilgili soruları cevaplar.	1	0	1	0
Noktalama işaretlerine dikkat ederek sesli ve sessiz okur.	1	1	0	100
Metnin içeriğini yorumlar.	1	1	0	100
Grafik, tablo ve çizelgeyle sunulan bilgileri yorumlar.	1	1	0	100

Sözel (TAR)	S	D	Y	B%
Tarih				
Avrupa'daki gelişmelerin yansımaları bağlamında Osmanlı Devleti'nin yirminci yüzyılın başlarındaki siyasi ve sosyal	5	5	0	100
Mustafa Kemal'in çocukluk ve öğrenim hayatından hareketle onun kişilik özelliklerinin oluşumu hakkında çıkarımlar	4	3	1	75
Gençlik döneminde Mustafa Kemal'in fikir hayatını etkileyen önemli kişileri ve olayları kavrar.	1	1	0	100

Sözel (DİN)	S	D	Y	B%
Din K.ve A.B.				
Kader ve kaza inancını ayet ve hadislerle açıklar.	7	5	2	71
İnsanın ilmi, iradesi, sorumluluğu ile kader arasında ilişki kurar.	3	3	0	100

Sözel (İNG)	S	D	Y	B%
İngilizce				
Students will be able to understand short and simple texts about friendship.	5	5	0	100
Students will be able to interact with reasonable ease in structured situations and short conversations involving ac	3	3	0	100
Students will be able to understand the specific information in short conversations on everyday topics, such as acc	1	1	0	100
Students will be able to understand short and simple invitation letters, cards and e-mails.	1	1	0	100

Sayısal (MAT)	S	D	Y	B%
Matematik				
Verilen pozitif tam sayıların pozitif tam sayı çarpanlarını bulur, pozitif tam sayıların pozitif tam sayı çarpanlarını üslü	5	3	2	60
Üslü ifadelerle ilgili temel kuralları anlar, birbirine denk ifadeler oluşturur.	6	2	1	33
İki doğal sayının en büyük ortak bölenini (EBOB) ve en küçük ortak katını (EKOK) hesaplar, ilgili problemleri çözer.	6	5	0	83
Verilen iki doğal sayının aralarında asal olup olmadığını belirler.	2	1	1	50
Tam sayıların, tam sayı kuvvetlerini hesaplar.	1	0	1	0

Sayısal (FEN)	S	D	Y	B%
Fen				
Mevsimlerin oluşumuna yönelik tahminlerde bulunur.	13	11	2	85
İklim ve hava olayları arasındaki farkı açıklar.	6	4	2	67
İklim biliminin (Klimatoloji) bir bilim dalı olduğunu ve bu alanda çalışan uzmanlara İklim bilimci (klimatolog) adı verildiğini	1	1	0	100

SINAV SONUÇ BELGESİ							
İSTANBUL / BAYRAMPAŞA / PROF.MUHARREM ERGİN ORTAOKULU							
Öğrenci			Numara	Sınıf			
ÖMER ASAF KARAKOÇ			1925	8C			
Puan Türü	Puan	Genel Ort.	Dereceler				
			Snf	Kurum	İlçe	İl	Genel
LGS	▲ 402,182	304,020	7	37	37	423	8478
Puanı Hesaplanan:			397	397	2638	80675	
Katılımlar:			34	397	397	2657	81088

Ders	Soru	Doğru	Yanlış	Net	Başarı %	Sınıf Ort.	Kurum Ort.	Genel Ort.
Türkçe	20	16	4	14,67	73	▲ 14,35	▲ 10,43	▲ 9,86
Tarih	10	10	0	10,00	100	▲ 7,62	▲ 5,84	▲ 5,31
Din K.ve A.B.	10	10	0	10,00	100	▲ 6,89	▲ 5,28	▲ 5,31
İngilizce	10	10	0	10,00	100	▲ 8,32	▲ 5,59	▲ 4,66
Matematik	20	8	5	6,33	32	▲ 5,02	▲ 2,98	▲ 2,38
Fen	20	17	3	16,00	80	▲ 12,14	▲ 7,98	▲ 7,59
Toplam:	90	71	12	67,00	74	▲ 54,34	▲ 38,08	▲ 35,11

Soru No	12345678901234567890
Sözel (TÜR)	AcBDDbBDAADCCaACdCC
Cevap Anh.	ABDDABDAADCCADACBCC
Sözel (TAR)	CBCADACBDB
Cevap Anh.	A CBCADACBDB
Sözel (DİN)	CDDCBCABAD
Cevap Anh.	A CDDCBCABAD
Sözel (İNG)	CAADDBCABD
Cevap Anh.	A CAADDBCABD
Sayısal (MAT)	Cc d A dCA D dA DBc
Cevap Anh.	A CDBCABACBACDDBAACDBD
Sayısal (FEN)	BCdcbDCDABACBCADABDA
Cevap Anh.	A BCCBDDCDBACBCADABDA

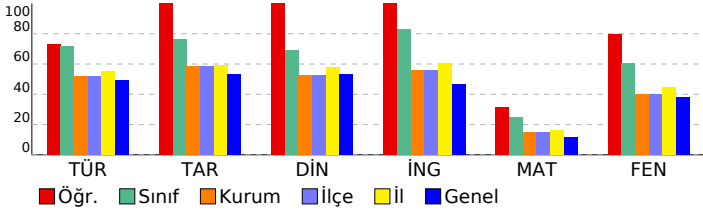

8. SINIF İŞLEYEN ZEKA TÜRKİYE GENELİ DENEME SINAVI

DERSLERE GÖRE BAŞARI ANALİZİ

Sözel (TÜR)	S	D	Y	B%
Türkçe				
Okudukları ile ilgili çıkarımlarda bulunur.	1	1	0	100
Metinler arasında karşılaştırma yapar.	1	0	1	0
Bağlamdan yararlanarak bilmediği kelime ve kelime gruplarının anlamını tahmin eder.	4	3	1	75
Filimsilerin cümledeki işlevlerini kavrar.	2	1	1	50
Metnin konusunu belirler.	1	1	0	100
Metindeki söz sanatlarını tespit eder.	1	1	0	100
Deyim, atasözü ve özdeyişlerin metne katkısını belirler.	1	1	0	100
Metindeki iş ve işlem basamaklarını kavrar.	1	1	0	100
Yazdıklarını düzenler.	1	1	0	100
Metinle ilgili soruları cevaplar.	1	1	0	100
Metin türlerini ayırt eder.	1	1	0	100
Metindeki yardımcı fikirleri belirler.	1	0	1	0
Görsellerle ilgili soruları cevaplar.	1	1	0	100
Noktalama işaretlerine dikkat ederek sesli ve sessiz okur.	1	1	0	100
Metnin içeriğini yorumlar.	1	1	0	100
Grafik, tablo ve çizelgeyle sunulan bilgileri yorumlar.	1	1	0	100

Sözel (TAR)	S	D	Y	B%
Tarih				
Avrupa'daki gelişmelerin yansımaları bağlamında Osmanlı Devleti'nin yirminci yüzyılın başlarındaki siyasi ve sosyal	5	5	0	100
Mustafa Kemal'in çocukluk ve öğrenim hayatından hareketle onun kişilik özelliklerinin oluşumu hakkında çıkarımlar	4	4	0	100
Gençlik döneminde Mustafa Kemal'in fikir hayatını etkileyen önemli kişileri ve olayları kavrar.	1	1	0	100

Sözel (DİN)	S	D	Y	B%
Din K.ve A.B.				
Kader ve kaza inancını ayet ve hadislerle açıklar.	7	7	0	100
İnsanın ilmi, iradesi, sorumluluğu ile kader arasında ilişki kurar.	3	3	0	100

Sözel (İNG)	S	D	Y	B%
İngilizce				
Students will be able to understand short and simple texts about friendship.	5	5	0	100
Students will be able to interact with reasonable ease in structured situations and short conversations involving ac	3	3	0	100
Students will be able to understand the specific information in short conversations on everyday topics, such as acc	1	1	0	100
Students will be able to understand short and simple invitation letters, cards and e-mails.	1	1	0	100

Sayısal (MAT)	S	D	Y	B%
Matematik				
Verilen pozitif tam sayıların pozitif tam sayı çarpanlarını bulur, pozitif tam sayıların pozitif tam sayı çarpanlarını üslü	5	3	0	60
Üslü ifadelerle ilgili temel kuralları anlar, birbirine denk ifadeler oluşturur.	6	1	1	17
İki doğal sayının en büyük ortak bölenini (EBOB) ve en küçük ortak katını (EKOK) hesaplar, ilgili problemleri çözer.	6	2	4	33
Verilen iki doğal sayının aralarında asal olup olmadığını belirler.	2	2	0	100
Tam sayıların, tam sayı kuvvetlerini hesaplar.	1	0	0	0

Sayısal (FEN)	S	D	Y	B%
Fen				
Mevsimlerin oluşumuna yönelik tahminlerde bulunur.	13	12	1	92
İklim ve hava olayları arasındaki farkı açıklar.	6	4	2	67
İklim biliminin (Klimatoloji) bir bilim dalı olduğunu ve bu alanda çalışan uzmanlara iklim bilimci (klimatolog) adı verildiğini	1	1	0	100

SINAV SONUÇ BELGESİ							
İSTANBUL / BAYRAMPAŞA / PROF.MUHARREM ERGİN ORTAOKULU							
Öğrenci				Numara		Sınıf	
TAHA SÜRMEİ				1938		8C	
Puan Türü	Puan	Genel Ort.	Dereceler				
			Snf	Kurum	İlçe	İl	Genel
LGS	▲ 465,094	304,020	1	2	2	44	556
Puanı Hesaplanan:			397	397	2638	80675	
Katılımlar:			34	397	397	2657	81088

Ders	Soru	Doğru	Yanlış	Net	Başarı %	Sınıf Ort.	Kurum Ort.	Genel Ort.
Türkçe	20	18	2	17,33	87	▲ 14,35	▲ 10,43	▲ 9,86
Tarih	10	9	1	8,67	87	▲ 7,62	▲ 5,84	▲ 5,31
Din K.ve A.B.	10	10	0	10,00	100	▲ 6,89	▲ 5,28	▲ 5,31
İngilizce	10	10	0	10,00	100	▲ 8,32	▲ 5,59	▲ 4,66
Matematik	20	17	2	16,33	82	▲ 5,02	▲ 2,98	▲ 2,38
Fen	20	19	1	18,67	93	▲ 12,14	▲ 7,98	▲ 7,59
Toplam:	90	83	6	81,00	90	▲ 54,34	▲ 38,08	▲ 35,11

Soru No	12345678901234567890
Sözel (TÜR)	ABBaDABDAADCCbDACBCC
Cevap Anh.	ABBDDABDAADCCADACBCC
Sözel (TAR)	CBCADAaDBD
Cevap Anh.	A CBCADACDBD
Sözel (DİN)	CDDCBCABAD
Cevap Anh.	A CDDCBCABAD
Sözel (İNG)	CAADDBCABD
Cevap Anh.	A CAADDBCABD
Sayısal (MAT)	CbdCABACBCADDBAACDB
Cevap Anh.	A CDBCABACBCADDBAACDBD
Sayısal (FEN)	BCCoDDCDABACBCADABDA
Cevap Anh.	A BCCBDDCDABACBCADABDA

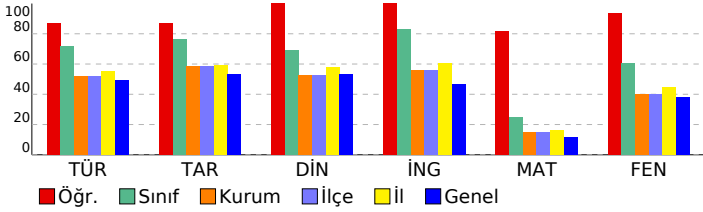

8. SINIF İŞLEYEN ZEKA TÜRKİYE GENELİ DENEME SINAVI

DERSLERE GÖRE BAŞARI ANALİZİ

Sözel (TÜR)	S	D	Y	B%
Türkçe				
Okudukları ile ilgili çıkarımlarda bulunur.	1	1	0	100
Metinler arasında karşılaştırma yapar.	1	1	0	100
Bağlamdan yararlanarak bilmediği kelime ve kelime gruplarının anlamını tahmin eder.	4	3	1	75
Filimsilerin cümledeki işlevlerini kavrar.	2	1	1	50
Metnin konusunu belirler.	1	1	0	100
Metindeki söz sanatlarını tespit eder.	1	1	0	100
Deyim, atasözü ve özdeyişlerin metne katkısını belirler.	1	1	0	100
Metindeki iş ve işlem basamaklarını kavrar.	1	1	0	100
Yazdıklarını düzenler.	1	1	0	100
Metinle ilgili soruları cevaplar.	1	1	0	100
Metin türlerini ayırır.	1	1	0	100
Metindeki yardımcı fikirleri belirler.	1	1	0	100
Görsellerle ilgili soruları cevaplar.	1	1	0	100
Noktalama işaretlerine dikkat ederek sesli ve sessiz okur.	1	1	0	100
Metnin içeriğini yorumlar.	1	1	0	100
Grafik, tablo ve çizelgeyle sunulan bilgileri yorumlar.	1	1	0	100

Sözel (TAR)	S	D	Y	B%
Tarih				
Avrupa'daki gelişmelerin yansımaları bağlamında Osmanlı Devleti'nin yirminci yüzyılın başlarındaki siyasi ve sosyal	5	5	0	100
Mustafa Kemal'in çocukluk ve öğrenim hayatından hareketle onun kişilik özelliklerinin oluşumu hakkında çıkarımlar	4	3	1	75
Gençlik döneminde Mustafa Kemal'in fikir hayatını etkileyen önemli kişileri ve olayları kavrar.	1	1	0	100

Sözel (DİN)	S	D	Y	B%
Din K.ve A.B.				
Kader ve kaza inancını ayet ve hadislerle açıklar.	7	7	0	100
İnsanın ilmi, iradesi, sorumluluğu ile kader arasında ilişki kurar.	3	3	0	100

Sözel (İNG)	S	D	Y	B%
İngilizce				
Students will be able to understand short and simple texts about friendship.	5	5	0	100
Students will be able to interact with reasonable ease in structured situations and short conversations involving ac	3	3	0	100
Students will be able to understand the specific information in short conversations on everyday topics, such as acc	1	1	0	100
Students will be able to understand short and simple invitation letters, cards and e-mails.	1	1	0	100

Sayısal (MAT)	S	D	Y	B%
Matematik				
Verilen pozitif tam sayıların pozitif tam sayı çarpanlarını bulur, pozitif tam sayıların pozitif tam sayı çarpanlarını üslü	5	5	0	100
Üslü ifadelerle ilgili temel kuralları anlar, birbirine denk ifadeler oluşturur.	6	4	2	67
İki doğal sayının en büyük ortak bölenini (EBOB) ve en küçük ortak katını (EKOK) hesaplar, ilgili problemleri çözer.	6	5	0	83
Verilen iki doğal sayının aralarında asal olup olmadığını belirler.	2	2	0	100
Tam sayıların, tam sayı kuvvetlerini hesaplar.	1	1	0	100

Sayısal (FEN)	S	D	Y	B%
Fen				
Mevsimlerin oluşumuna yönelik tahminlerde bulunur.	13	13	0	100
İklim ve hava olayları arasındaki farkı açıklar.	6	5	1	83
İklim biliminin (Klimatoloji) bir bilim dalı olduğunu ve bu alanda çalışan uzmanlara iklim bilimci (klimatolog) adı ver	1	1	0	100

SINAV SONUÇ BELGESİ							
İSTANBUL / BAYRAMPAŞA / PROF.MUHARREM ERGİN ORTAOKULU							
Öğrenci			Numara	Sınıf			
YAĞIZ ALTINTEPE			1927	8C			
Puan Türü	Puan	Genel Ort.	Dereceler				
			Snf	Kurum	İlçe	İl	Genel
LGS	▼ 275,889	304,020	34	271	271	1887	50099
Puanı Hesaplanan:			397	397	2638	80675	
Katılımlar:			34	397	397	2657	81088

Ders	Soru	Doğru	Yanlış	Net	Başarı %	Sınıf Ort.	Kurum Ort.	Genel Ort.
Türkçe	20	10	10	6,67	33	▼ 14,35	▼ 10,43	▼ 9,86
Tarih	10	8	2	7,33	73	▼ 7,62	▲ 5,84	▲ 5,31
Din K.ve A.B.	10	4	6	2,00	20	▼ 6,89	▼ 5,28	▼ 5,31
İngilizce	10	8	2	7,33	73	▼ 8,32	▲ 5,59	▲ 4,66
Matematik	20	3	1	2,67	13	▼ 5,02	▼ 2,98	▲ 2,38
Fen	20	7	11	3,33	17	▼ 12,14	▼ 7,98	▼ 7,59
Toplam:	90	40	32	29,33	33	▼ 54,34	▼ 38,08	▼ 35,11

Soru No	12345678901234567890
Sözel (TÜR)	CBbbBdDabddCcAaCCcDbA
Cevap Anh.	B CBcABBDDABDAADCCADCA
Sözel (TAR)	CbbBCADADB
Cevap Anh.	B CDCBCADADB
Sözel (DİN)	adbDDCaaBd
Cevap Anh.	B CACDDCBDBA
Sözel (İNG)	BaCAAbDBCA
Cevap Anh.	B BDCAADDBCA
Sayısal (MAT)	D c D D
Cevap Anh.	B BDCBCBACBCADDBAACD
Sayısal (FEN)	DācaabBcbD acaBaAc B
Cevap Anh.	B DABCCBDDCDABACBCADAB

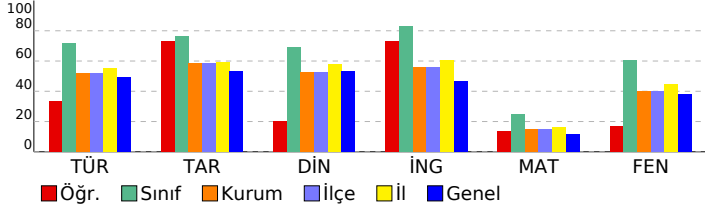

8. SINIF İŞLEYEN ZEKA TÜRKİYE GENELİ DENEME SINAVI

DERSLERE GÖRE BAŞARI ANALİZİ

Sözel (TÜR)	S	D	Y	B%
Türkçe				
Okudukları ile ilgili çıkarımlarda bulunur.	1	0	1	0
Metinler arasında karşılaştırma yapar.	1	1	0	100
Bağlamdan yararlanarak bilmediği kelime ve kelime gruplarının anlamını tahmin eder.	4	2	2	50
Filimsilerin cümledeki işlevlerini kavrar.	2	0	2	0
Metnin konusunu belirler.	1	0	1	0
Metindeki söz sanatlarını tespit eder.	1	1	0	100
Deyim, atasözü ve özdeyişlerin metne katkısını belirler.	1	0	1	0
Metindeki iş ve işlem basamaklarını kavrar.	1	1	0	100
Yazdıklarını düzenler.	1	0	1	0
Metinle ilgili soruları cevaplar.	1	1	0	100
Metin türlerini ayırt eder.	1	1	0	100
Metindeki yardımcı fikirleri belirler.	1	1	0	100
Görsellerle ilgili soruları cevaplar.	1	1	0	100
Noktalama işaretlerine dikkat ederek sesli ve sessiz okur.	1	1	0	100
Metnin içeriğini yorumlar.	1	0	1	0
Grafik, tablo ve çizelgeyle sunulan bilgileri yorumlar.	1	0	1	0

Sözel (TAR)	S	D	Y	B%
Tarih				
Avrupa'daki gelişmelerin yansımaları bağlamında Osmanlı Devleti'nin yirminci yüzyılın başlarındaki siyasi ve sosyal	5	3	2	60
Mustafa Kemal'in çocukluk ve öğrenim hayatından hareketle onun kişilik özelliklerinin oluşumu hakkında çıkarımlar	4	4	0	100
Gençlik döneminde Mustafa Kemal'in fikir hayatını etkileyen önemli kişileri ve olayları kavrar.	1	1	0	100

Sözel (DİN)	S	D	Y	B%
Din K.ve A.B.				
Kader ve kaza inancını ayet ve hadislerle açıklar.	7	2	5	29
İnsanın ilmi, iradesi, sorumluluğu ile kader arasında ilişki kurar.	3	2	1	67

Sözel (İNG)	S	D	Y	B%
İngilizce				
Students will be able to understand short and simple texts about friendship.	5	4	1	80
Students will be able to interact with reasonable ease in structured situations and short conversations involving ac	3	2	1	67
Students will be able to understand the specific information in short conversations on everyday topics, such as acc	1	1	0	100
Students will be able to understand short and simple invitation letters, cards and e-mails.	1	1	0	100

Sayısal (MAT)	S	D	Y	B%
Matematik				
Verilen pozitif tam sayıların pozitif tam sayı çarpanlarını bulur, pozitif tam sayıların pozitif tam sayı çarpanlarını üslü	5	1	0	20
Üslü ifadelerle ilgili temel kuralları anlar, birbirine denk ifadeler oluşturur.	6	1	0	17
İki doğal sayının en büyük ortak bölenini (EBOB) ve en küçük ortak katını (EKOK) hesaplar, ilgili problemleri çözer.	6	0	0	0
Verilen iki doğal sayının aralarında asal olup olmadığını belirler.	2	1	1	50
Tam sayıların, tam sayı kuvvetlerini hesaplar.	1	0	0	0

Sayısal (FEN)	S	D	Y	B%
Fen				
Mevsimlerin oluşumuna yönelik tahminlerde bulunur.	13	4	7	31
İklim ve hava olayları arasındaki farkı açıklar.	6	2	4	33
İklim biliminin (Klimatoloji) bir bilim dalı olduğunu ve bu alanda çalışan uzmanlara iklim bilimci (klimatolog) adı verildiğini	1	1	0	100

SINAV SONUÇ BELGESİ							
İSTANBUL / BAYRAMPAŞA / PROF.MUHARREM ERGİN ORTAOKULU							
Öğrenci			Numara	Sınıf			
YİĞİT EFE GÜNKAYA			1485	8C			
Puan Türü	Puan	Genel Ort.	Dereceler				
			Snf	Kurum	İlçe	İl	Genel
LGS	▼ 295,841	304,020	33	244	244	1694	42539
Puanı Hesaplanan:			397	397	2638	80675	
Katılımlar:			34	397	397	2657	81088

Ders	Soru	Doğru	Yanlış	Net	Başarı %	Sınıf Ort.	Kurum Ort.	Genel Ort.
Türkçe	20	13	6	11,00	55	▼ 14,35	▲ 10,43	▲ 9,86
Tarih	10	7	3	6,00	60	▼ 7,62	▲ 5,84	▲ 5,31
Din K.ve A.B.	10	6	3	5,00	50	▼ 6,89	▼ 5,28	▼ 5,31
İngilizce	10	9	1	8,67	87	▲ 8,32	▲ 5,59	▲ 4,66
Matematik	20	4	10	0,67	3	▼ 5,02	▼ 2,98	▼ 2,38
Fen	20	7	8	4,33	22	▼ 12,14	▼ 7,98	▼ 7,59
Toplam:	90	46	31	35,67	40	▼ 54,34	▼ 38,08	▲ 35,11

Soru No	12345678901234567890
Sözel (TÜR)	CBbABdDbBDc DCCcDbA
Cevap Anh.	B CBcABBDDABDAADCCADCA
Sözel (TAR)	CDaBbcDADB
Cevap Anh.	B CDCBCADADB
Sözel (DİN)	ddCDDC aBA
Cevap Anh.	B CACDDCBDBA
Sözel (İNG)	BDCAAaDBCA
Cevap Anh.	B BDCAADDBCA
Sayısal (MAT)	aDC Bb add bdb cd C
Cevap Anh.	B BDCBCABACBCADDBAACD
Sayısal (FEN)	Db C BbDCacaAadC c
Cevap Anh.	B DABCCBDDCDABACBCADAB

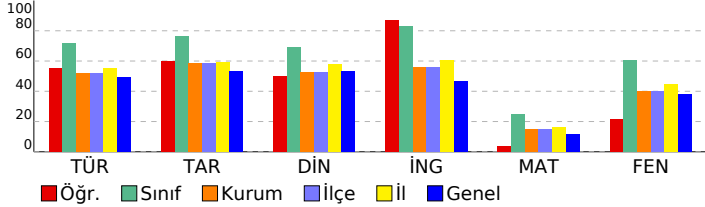

8. SINIF İŞLEYEN ZEKA TÜRKİYE GENELİ DENEME SINAVI

DERSLERE GÖRE BAŞARI ANALİZİ

Sözel (TÜR)	S	D	Y	B%
Türkçe				
Okudukları ile ilgili çıkarımlarda bulunur.	1	1	0	100
Metinler arasında karşılaştırma yapar.	1	1	0	100
Bağlamdan yararlanarak bilmediği kelime ve kelime gruplarının anlamını tahmin eder.	4	3	1	75
Filimsilerin cümledeki işlevlerini kavrar.	2	0	2	0
Metnin konusunu belirler.	1	1	0	100
Metindeki söz sanatlarını tespit eder.	1	1	0	100
Deyim, atasözü ve özdeyişlerin metne katkısını belirler.	1	0	1	0
Metindeki iş ve işlem basamaklarını kavrar.	1	0	0	0
Yazdıklarını düzenler.	1	1	0	100
Metinle ilgili soruları cevaplar.	1	1	0	100
Metin türlerini ayırır.	1	1	0	100
Metindeki yardımcı fikirleri belirler.	1	1	0	100
Görsellerle ilgili soruları cevaplar.	1	1	0	100
Noktalama işaretlerine dikkat ederek sesli ve sessiz okur.	1	1	0	100
Metnin içeriğini yorumlar.	1	0	1	0
Grafik, tablo ve çizelgeyle sunulan bilgileri yorumlar.	1	0	1	0

Sözel (TAR)	S	D	Y	B%
Tarih				
Avrupa'daki gelişmelerin yansımaları bağlamında Osmanlı Devleti'nin yirminci yüzyılın başlarındaki siyasi ve sosyal	5	3	2	60
Mustafa Kemal'in çocukluk ve öğrenim hayatından hareketle onun kişilik özelliklerinin oluşumu hakkında çıkarımlar	4	3	1	75
Gençlik döneminde Mustafa Kemal'in fikir hayatını etkileyen önemli kişileri ve olayları kavrar.	1	1	0	100

Sözel (DİN)	S	D	Y	B%
Din K.ve A.B.				
Kader ve kaza inancını ayet ve hadislerle açıklar.	7	4	3	57
İnsanın ilmi, iradesi, sorumluluğu ile kader arasında ilişki kurar.	3	2	0	67

Sözel (İNG)	S	D	Y	B%
İngilizce				
Students will be able to understand short and simple texts about friendship.	5	4	1	80
Students will be able to interact with reasonable ease in structured situations and short conversations involving ac	3	3	0	100
Students will be able to understand the specific information in short conversations on everyday topics, such as acc	1	1	0	100
Students will be able to understand short and simple invitation letters, cards and e-mails.	1	1	0	100

Sayısal (MAT)	S	D	Y	B%
Matematik				
Verilen pozitif tam sayıların pozitif tam sayı çarpanlarını bulur, pozitif tam sayıların pozitif tam sayı çarpanlarını üslü	5	2	2	40
Üslü ifadelerle ilgili temel kuralları anlar, birbirine denk ifadeler oluşturur.	6	1	3	17
İki doğal sayının en büyük ortak bölenini (EBOB) ve en küçük ortak katını (EKOK) hesaplar, ilgili problemleri çözer.	6	1	3	17
Verilen iki doğal sayının aralarında asal olup olmadığını belirler.	2	0	1	0
Tam sayıların, tam sayı kuvvetlerini hesaplar.	1	0	1	0

Sayısal (FEN)	S	D	Y	B%
Fen				
Mevsimlerin oluşumuna yönelik tahminlerde bulunur.	13	2	6	15
İklim ve hava olayları arasındaki farkı açıklar.	6	5	1	83
İklim biliminin (Klimatoloji) bir bilim dalı olduğunu ve bu alanda çalışan uzmanlara iklim bilimci (klimatolog) adı verildiğini	1	0	1	0

SINAV SONUÇ BELGESİ							
İSTANBUL / BAYRAMPAŞA / PROF.MUHARREM ERGİN ORTAOKULU							
Öğrenci			Numara	Sınıf			
YİĞİT ENSAR DEMİR AN			1451	8C			
Puan Türü	Puan	Genel Ort.	Dereceler				
			Snf	Kurum	İlçe	İl	Genel
LGS	▲ 329,732	304,020	25	171	171	1266	30260
Puanı Hesaplanan:			397	397	2638	80675	
Katılımlar:			34	397	397	2657	81088

Ders	Soru	Doğru	Yanlış	Net	Başarı %	Sınıf Ort.	Kurum Ort.	Genel Ort.
Türkçe	20	14	4	12,67	63	▼ 14,35	▲ 10,43	▲ 9,86
Tarih	10	9	1	8,67	87	▲ 7,62	▲ 5,84	▲ 5,31
Din K.ve A.B.	10	7	3	6,00	60	▼ 6,89	▲ 5,28	▲ 5,31
İngilizce	10	6	4	4,67	47	▼ 8,32	▼ 5,59	▲ 4,66
Matematik	20	4	5	2,33	12	▼ 5,02	▼ 2,98	▼ 2,38
Fen	20	11	6	9,00	45	▼ 12,14	▲ 7,98	▲ 7,59
Toplam:	90	51	23	43,33	48	▼ 54,34	▲ 38,08	▲ 35,11

Soru No	12345678901234567890
Sözel (TÜR)	ABdDb BDcADCC DACBaC
Cevap Anh.	ABBDDABDAADCCADACBCC
Sözel (TAR)	CBCADACcBD
Cevap Anh.	A CBCADACDBD
Sözel (DİN)	CDbCBddBAD
Cevap Anh.	A CDDCBABAD
Sözel (İNG)	CbdabBCABD
Cevap Anh.	A CAADDBCABD
Sayısal (MAT)	C c db cB CcB
Cevap Anh.	A CDBCABACBCADDBAACDBD
Sayısal (FEN)	B dcbDCDbBA a AcABDA
Cevap Anh.	A BCCBDDCDABACBCADABDA

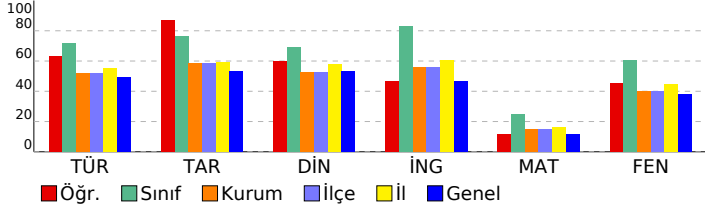

8. SINIF İŞLEYEN ZEKA TÜRKİYE GENELİ DENEME SINAVI

DERSLERE GÖRE BAŞARI ANALİZİ

Sözel (TÜR)	S	D	Y	B%
Türkçe				
Okudukları ile ilgili çıkarımlarda bulunur.	1	1	0	100
Metinler arasında karşılaştırma yapar.	1	1	0	100
Bağlamdan yararlanarak bilmediği kelime ve kelime gruplarının anlamını tahmin eder.	4	2	2	50
Filimsilerin cümledeki işlevlerini kavrar.	2	0	0	0
Metnin konusunu belirler.	1	1	0	100
Metindeki söz sanatlarını tespit eder.	1	1	0	100
Deyim, atasözü ve özdeyişlerin metne katkısını belirler.	1	0	1	0
Metindeki iş ve işlem basamaklarını kavrar.	1	1	0	100
Yazdıklarını düzenler.	1	1	0	100
Metinle ilgili soruları cevaplar.	1	1	0	100
Metin türlerini ayırt eder.	1	1	0	100
Metindeki yardımcı fikirleri belirler.	1	1	0	100
Görsellerle ilgili soruları cevaplar.	1	1	0	100
Noktalama işaretlerine dikkat ederek sesli ve sessiz okur.	1	1	0	100
Metnin içeriğini yorumlar.	1	0	1	0
Grafik, tablo ve çizelgeyle sunulan bilgileri yorumlar.	1	1	0	100

Sözel (TAR)	S	D	Y	B%
Tarih				
Avrupa'daki gelişmelerin yansımaları bağlamında Osmanlı Devleti'nin yirminci yüzyılın başlarındaki siyasi ve sosyal	5	4	1	80
Mustafa Kemal'in çocukluk ve öğrenim hayatından hareketle onun kişilik özelliklerinin oluşumu hakkında çıkarımlar	4	4	0	100
Gençlik döneminde Mustafa Kemal'in fikir hayatını etkileyen önemli kişileri ve olayları kavrar.	1	1	0	100

Sözel (DİN)	S	D	Y	B%
Din K.ve A.B.				
Kader ve kaza inancını ayet ve hadislerle açıklar.	7	4	3	57
İnsanın ilmi, iradesi, sorumluluğu ile kader arasında ilişki kurar.	3	3	0	100

Sözel (İNG)	S	D	Y	B%
İngilizce				
Students will be able to understand short and simple texts about friendship.	5	3	2	60
Students will be able to interact with reasonable ease in structured situations and short conversations involving ac	3	2	1	67
Students will be able to understand the specific information in short conversations on everyday topics, such as acc	1	0	1	0
Students will be able to understand short and simple invitation letters, cards and e-mails.	1	1	0	100

Sayısal (MAT)	S	D	Y	B%
Matematik				
Verilen pozitif tam sayıların pozitif tam sayı çarpanlarını bulur, pozitif tam sayıların pozitif tam sayı çarpanlarını üslü	5	2	1	40
Üslü ifadelerle ilgili temel kuralları anlar, birbirine denk ifadeler oluşturur.	6	0	2	0
İki doğal sayının en büyük ortak bölenini (EBOB) ve en küçük ortak katını (EKOK) hesaplar, ilgili problemleri çözer.	6	1	1	17
Verilen iki doğal sayının aralarında asal olup olmadığını belirler.	2	0	1	0
Tam sayıların, tam sayı kuvvetlerini hesaplar.	1	1	0	100

Sayısal (FEN)	S	D	Y	B%
Fen				
Mevsimlerin oluşumuna yönelik tahminlerde bulunur.	13	8	4	62
İklim ve hava olayları arasındaki farkı açıklar.	6	2	2	33
İklim biliminin (Klimatoloji) bir bilim dalı olduğunu ve bu alanda çalışan uzmanlara iklim bilimci (klimatolog) adı verildiğini	1	1	0	100

SINAV SONUÇ BELGESİ							
İSTANBUL / BAYRAMPAŞA / PROF.MUHARREM ERGİN ORTAOKULU							
Öğrenci			Numara	Sınıf			
ZEYNEP NUR TİRYAKİ			675	8C			
Puan Türü	Puan	Genel Ort.	Dereceler				
			Snf	Kurum	İlçe	İl	Genel
LGS	▲ 368,739	304,020	18	103	103	817	17700
Puanı Hesaplanan:			397	397	2638	80675	
Katılımlar:			34	397	397	2657	81088

Ders	Soru	Doğru	Yanlış	Net	Başarı %	Sınıf Ort.	Kurum Ort.	Genel Ort.
Türkçe	20	17	3	16,00	80	▲ 14,35	▲ 10,43	▲ 9,86
Tarih	10	6	4	4,67	47	▼ 7,62	▼ 5,84	▼ 5,31
Din K.ve A.B.	10	8	1	7,67	77	▲ 6,89	▲ 5,28	▲ 5,31
İngilizce	10	9	1	8,67	87	▲ 8,32	▲ 5,59	▲ 4,66
Matematik	20	4	6	2,00	10	▼ 5,02	▼ 2,98	▼ 2,38
Fen	20	16	4	14,67	73	▲ 12,14	▲ 7,98	▲ 7,59
Toplam:	90	60	19	53,67	60	▼ 54,34	▲ 38,08	▲ 35,11

Soru No	12345678901234567890
Sözel (TÜR)	bdCABdDDABDAADCCADCA
Cevap Anh.	B CBCABBDDABDAADCCADCA
Sözel (TAR)	CcacbADADB
Cevap Anh.	B CDCBCADADB
Sözel (DİN)	cDDCDBDBA
Cevap Anh.	B CACDDCDBDBA
Sözel (İNG)	BDCAADDBbA
Cevap Anh.	B BDCAADDBCA
Sayısal (MAT)	B bD C ddca Dc
Cevap Anh.	B BDCDBCABACBCADDBAACD
Sayısal (FEN)	DABCdcbDcaABACBCADAB
Cevap Anh.	B DABCCBDDCDABACBCADAB

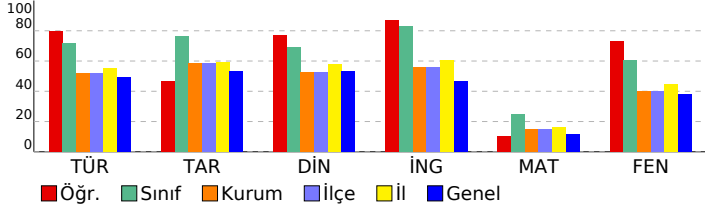

8. SINIF İŞLEYEN ZEKA TÜRKİYE GENELİ DENEME SINAVI

DERSLERE GÖRE BAŞARI ANALİZİ

Sözel (TÜR)	S	D	Y	B%
Türkçe				
Okudukları ile ilgili çıkarımlarda bulunur.	1	1	0	100
Metinler arasında karşılaştırma yapar.	1	1	0	100
Bağlamdan yararlanarak bilmediği kelime ve kelime gruplarının anlamını tahmin eder.	4	2	2	50
Filimsilerin cümledeki işlevlerini kavrar.	2	2	0	100
Metnin konusunu belirler.	1	1	0	100
Metindeki söz sanatlarını tespit eder.	1	1	0	100
Deyim, atasözü ve özyeşilerin metne katkısını belirler.	1	1	0	100
Metindeki iş ve işlem basamaklarını kavrar.	1	1	0	100
Yazdıklarını düzenler.	1	1	0	100
Metinle ilgili soruları cevaplar.	1	1	0	100
Metin türlerini ayırt eder.	1	1	0	100
Metindeki yardımcı fikirleri belirler.	1	1	0	100
Görsellerle ilgili soruları cevaplar.	1	1	0	100
Noktalama işaretlerine dikkat ederek sesli ve sessiz okur.	1	1	0	0
Metnin içeriğini yorumlar.	1	1	0	100
Grafik, tablo ve çizelgeyle sunulan bilgileri yorumlar.	1	1	0	100

Sözel (TAR)	S	D	Y	B%
Tarih				
Avrupa'daki gelişmelerin yansımaları bağlamında Osmanlı Devleti'nin yirminci yüzyılın başlarındaki siyasi ve sosyal	5	1	4	20
Mustafa Kemal'in çocukluk ve öğrenim hayatından hareketle onun kişilik özelliklerinin oluşumu hakkında çıkarımlar	4	4	0	100
Gençlik döneminde Mustafa Kemal'in fikir hayatını etkileyen önemli kişileri ve olayları kavrar.	1	1	0	100

Sözel (DİN)	S	D	Y	B%
Din K.ve A.B.				
Kader ve kaza inancını ayet ve hadislerle açıklar.	7	5	1	71
İnsanın ilmi, iradesi, sorumluluğu ile kader arasında ilişki kurar.	3	3	0	100

Sözel (İNG)	S	D	Y	B%
İngilizce				
Students will be able to understand short and simple texts about friendship.	5	4	1	80
Students will be able to interact with reasonable ease in structured situations and short conversations involving ac	3	3	0	100
Students will be able to understand the specific information in short conversations on everyday topics, such as acc	1	1	0	100
Students will be able to understand short and simple invitation letters, cards and e-mails.	1	1	0	100

Sayısal (MAT)	S	D	Y	B%
Matematik				
Verilen pozitif tam sayıların pozitif tam sayı çarpanlarını bulur, pozitif tam sayıların pozitif tam sayı çarpanlarını üslü	5	1	2	20
Üslü ifadelerle ilgili temel kuralları anlar, birbirine denk ifadeler oluşturur.	6	1	2	17
İki doğal sayının en büyük ortak bölenini (EBOB) ve en küçük ortak katını (EKOK) hesaplar, ilgili problemleri çözer.	6	2	1	33
Verilen iki doğal sayının aralarında asal olup olmadığını belirler.	2	0	1	0
Tam sayıların, tam sayı kuvvetlerini hesaplar.	1	0	0	0

Sayısal (FEN)	S	D	Y	B%
Fen				
Mevsimlerin oluşumuna yönelik tahminlerde bulunur.	13	11	2	85
İklim ve hava olayları arasındaki farkı açıklar.	6	4	2	67
İklim biliminin (Klimatoloji) bir bilim dalı olduğunu ve bu alanda çalışan uzmanlara iklim bilimci (klimatolog) adı verildiğini	1	1	0	100

SINAV SONUÇ BELGESİ							
İSTANBUL / BAYRAMPAŞA / PROF.MUHARREM ERGİN ORTAOKULU							
Öğrenci			Numara		Sınıf		
ALEYNA NUR EYMUR			1599		8D		
Puan Türü	Puan	Genel Ort.	Dereceler				
			Snf	Kurum	İlçe	İl	Genel
LGS	▼ 169,864	304,020	37	395	395	2624	80278
Puanı Hesaplanan:			397	397	2638	80675	
Katılımlar:			37	397	397	2657	81088

Ders	Soru	Doğru	Yanlış	Net	Başarı %	Sınıf Ort.	Kurum Ort.	Genel Ort.
Türkçe	20	4	12	0,00	0	▼ 9,14	▼ 10,43	▼ 9,86
Tarih	10	1	6	-1,00	-10	▼ 5,14	▼ 5,84	▼ 5,31
Din K.ve A.B.	10	0	6	-2,00	-20	▼ 4,50	▼ 5,28	▼ 5,31
İngilizce	10	1	5	-0,67	-7	▼ 5,05	▼ 5,59	▼ 4,66
Matematik	20	0	13	-4,33	-22	▼ 1,59	▼ 2,98	▼ 2,38
Fen	20	3	9	0,00	0	▼ 5,98	▼ 7,98	▼ 7,59
Toplam:	90	9	51	-8,00	-9	▼ 31,41	▼ 38,08	▼ 35,11

Soru No	12345678901234567890
Sözel (TÜR)	CcabcdcabdBc Abd bD
Cevap Anh.	B CBCABBDDABDAADCCADCA
Sözel (TAR)	bDda c b c
Cevap Anh.	B CDCBCADADB
Sözel (DİN)	dbd ca b
Cevap Anh.	B CACDDCBDBA
Sözel (İNG)	abdb c B
Cevap Anh.	B BDCAADDBCA
Sayısal (MAT)	cbbad b ac db a d a
Cevap Anh.	B BDCDBCABACBCADDBAACD
Sayısal (FEN)	b dbCac b A d c A c
Cevap Anh.	B DABCCBDDCDABACBCADAB

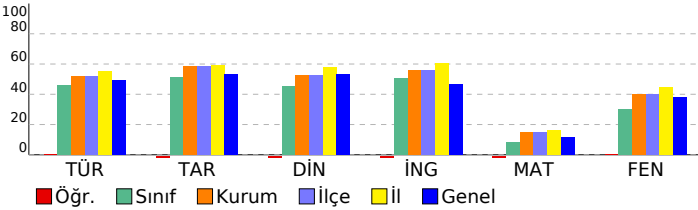

8. SINIF İŞLEYEN ZEKA TÜRKİYE GENELİ DENEME SINAVI

DERSLERE GÖRE BAŞARI ANALİZİ

Sözel (TÜR)	S	D	Y	B%
Türkçe				
Okudukları ile ilgili çıkarımlarda bulunur.	1	0	1	0
Metinler arasında karşılaştırma yapar.	1	0	1	0
Bağlamdan yararlanarak bilmediği kelime ve kelime gruplarının anlamını tahmin eder.	4	0	4	0
Filimsilerin cümledeki işlevlerini kavrar.	2	0	2	0
Metnin konusunu belirler.	1	1	0	100
Metindeki söz sanatlarını tespit eder.	1	0	1	0
Deyim, atasözü ve özyeşilerin metne katkısını belirler.	1	0	0	0
Metindeki iş ve işlem basamaklarını kavrar.	1	1	0	100
Yazdıklarını düzenler.	1	0	1	0
Metinle ilgili soruları cevaplar.	1	0	1	0
Metin türlerini ayırt eder.	1	0	0	0
Metindeki yardımcı fikirleri belirler.	1	1	0	100
Görsellerle ilgili soruları cevaplar.	1	0	0	0
Noktalama işaretlerine dikkat ederek sesli ve sessiz okur.	1	1	0	100
Metnin içeriğini yorumlar.	1	0	1	0
Grafik, tablo ve çizelgeyle sunulan bilgileri yorumlar.	1	0	0	0

Sözel (TAR)	S	D	Y	B%
Tarih				
Avrupa'daki gelişmelerin yansımaları bağlamında Osmanlı Devleti'nin yirminci yüzyılın başlarındaki siyasi ve sosyal	5	1	2	20
Mustafa Kemal'in çocukluk ve öğrenim hayatından hareketle onun kişilik özelliklerinin oluşumu hakkında çıkarımlar	4	0	3	0
Gençlik döneminde Mustafa Kemal'in fikir hayatını etkileyen önemli kişileri ve olayları kavrar.	1	0	1	0

Sözel (DİN)	S	D	Y	B%
Din K.ve A.B.				
Kader ve kaza inancını ayet ve hadislerle açıklar.	7	0	5	0
İnsanın ilmi, iradesi, sorumluluğu ile kader arasında ilişki kurar.	3	0	1	0

Sözel (İNG)	S	D	Y	B%
İngilizce				
Students will be able to understand short and simple texts about friendship.	5	0	3	0
Students will be able to interact with reasonable ease in structured situations and short conversations involving ac	3	1	1	33
Students will be able to understand the specific information in short conversations on everyday topics, such as acc	1	0	0	0
Students will be able to understand short and simple invitation letters, cards and e-mails.	1	0	1	0

Sayısal (MAT)	S	D	Y	B%
Matematik				
Verilen pozitif tam sayıların pozitif tam sayı çarpanlarını bulur, pozitif tam sayıların pozitif tam sayı çarpanlarını üslü	5	0	3	0
Üslü ifadelerle ilgili temel kuralları anlar, birbirine denk ifadeler oluşturur.	6	0	4	0
İki doğal sayının en büyük ortak bölenini (EBOB) ve en küçük ortak katını (EKOK) hesaplar, ilgili problemleri çözer.	6	0	4	0
Verilen iki doğal sayının aralarında asal olup olmadığını belirler.	2	0	1	0
Tam sayıların, tam sayı kuvvetlerini hesaplar.	1	0	1	0

Sayısal (FEN)	S	D	Y	B%
Fen				
Mevsimlerin oluşumuna yönelik tahminlerde bulunur.	13	3	4	23
İklim ve hava olayları arasındaki farkı açıklar.	6	0	5	0
İklim biliminin (klimatoloji) bir bilim dalı olduğunu ve bu alanda çalışan uzmanlara iklim bilimci (klimatolog) adı verildiğini bilir.	1	0	0	0

SINAV SONUÇ BELGESİ							
İSTANBUL / BAYRAMPAŞA / PROF.MUHARREM ERGİN ORTAOKULU							
Öğrenci			Numara		Sınıf		
ALİ KALAYCIOĞLU			854		8D		
Puan Türü	Puan	Genel Ort.	Dereceler				
			Snf	Kurum	İlçe	İl	Genel
LGS	▼ 250,993	304,020	27	309	309	2143	59403
Puanı Hesaplanan:			397	397	2638	80675	
Katılımlar:			37	397	397	2657	81088

Ders	Soru	Doğru	Yanlış	Net	Başarı %	Sınıf Ort.	Kurum Ort.	Genel Ort.
Türkçe	20	7	10	3,67	18	▼ 9,14	▼ 10,43	▼ 9,86
Tarih	10	5	2	4,33	43	▼ 5,14	▼ 5,84	▼ 5,31
Din K.ve A.B.	10	4	3	3,00	30	▼ 4,50	▼ 5,28	▼ 5,31
İngilizce	10	1	5	-0,67	-7	▼ 5,05	▼ 5,59	▼ 4,66
Matematik	20	9	6	7,00	35	▲ 1,59	▲ 2,98	▲ 2,38
Fen	20	4	13	-0,33	-2	▼ 5,98	▼ 7,98	▼ 7,59
Toplam:	90	30	39	17,00	19	▼ 31,41	▼ 38,08	▼ 35,11

Soru No	12345678901234567890
Sözel (TÜR)	cBcabbBDcd Cd DabB a
Cevap Anh.	ABBDDABDAADCCADACBCC
Sözel (TAR)	d CADA aB
Cevap Anh.	CBCADACDBD
Sözel (DİN)	CDD addA
Cevap Anh.	CDDCFCABAD
Sözel (İNG)	bbda c A
Cevap Anh.	CAADBCABD
Sayısal (MAT)	aDaCc b c ADDBA bBD
Cevap Anh.	CDBCABACBCADDBAACDBD
Sayısal (FEN)	BadcbDbDAabdaddc d
Cevap Anh.	BCCBDDCDABACBCADABDA

8. SINIF İŞLEYEN ZEKA TÜRKİYE GENELİ DENEME SINAVI

DERSLERE GÖRE BAŞARI ANALİZİ

Sözel (TÜR)	S	D	Y	B%
Türkçe				
Okudukları ile ilgili çıkarımlarda bulunur.	1	0	1	0
Metinler arasında karşılaştırma yapar.	1	1	0	100
Bağlamdan yararlanarak bilmediği kelime ve kelime gruplarının anlamını tahmin eder.	4	1	3	25
Filimsilerin cümledeki işlevlerini kavrar.	2	0	1	0
Metnin konusunu belirler.	1	1	0	100
Metindeki söz sanatlarını tespit eder.	1	1	0	100
Deyim, atasözü ve özdeyişlerin metne katkısını belirler.	1	0	1	0
Metindeki iş ve işlem basamaklarını kavrar.	1	0	1	0
Yazdıklarını düzenler.	1	0	0	0
Metinle ilgili soruları cevaplar.	1	1	0	100
Metin türlerini ayırt eder.	1	0	1	0
Metindeki yardımcı fikirleri belirler.	1	1	0	100
Görsellerle ilgili soruları cevaplar.	1	1	0	100
Noktalama işaretlerine dikkat ederek sesli ve sessiz okur.	1	0	1	0
Metnin içeriğini yorumlar.	1	0	0	0
Grafik, tablo ve çizelgeyle sunulan bilgileri yorumlar.	1	0	1	0

Sözel (TAR)	S	D	Y	B%
Tarih				
Avrupa'daki gelişmelerin yansımaları bağlamında Osmanlı Devleti'nin yirminci yüzyılın başlarındaki siyasi ve sosyal	5	2	2	40
Mustafa Kemal'in çocukluk ve öğrenim hayatından hareketle onun kişilik özelliklerinin oluşumu hakkında çıkarımlar	4	2	0	50
Gençlik döneminde Mustafa Kemal'in fikir hayatını etkileyen önemli kişileri ve olayları kavrar.	1	1	0	100

Sözel (DİN)	S	D	Y	B%
Din K.ve A.B.				
Kader ve kaza inancını ayet ve hadislerle açıklar.	7	3	3	43
İnsanın ilmi, iradesi, sorumluluğu ile kader arasında ilişki kurar.	3	1	0	33

Sözel (İNG)	S	D	Y	B%
İngilizce				
Students will be able to understand short and simple texts about friendship.	5	0	2	0
Students will be able to interact with reasonable ease in structured situations and short conversations involving ac	3	0	2	0
Students will be able to understand the specific information in short conversations on everyday topics, such as acc	1	0	1	0
Students will be able to understand short and simple invitation letters, cards and e-mails.	1	1	0	100

Sayısal (MAT)	S	D	Y	B%
Matematik				
Verilen pozitif tam sayıların pozitif tam sayı çarpanlarını bulur, pozitif tam sayıların pozitif tam sayı çarpanlarını üslü	5	3	1	60
Üslü ifadelerle ilgili temel kuralları anlar, birbirine denk ifadeler oluşturur.	6	1	2	17
İki doğal sayının en büyük ortak bölenini (EBOB) ve en küçük ortak katını (EKOK) hesaplar, ilgili problemleri çözer.	6	4	1	67
Verilen iki doğal sayının aralarında asal olup olmadığını belirler.	2	0	2	0
Tam sayıların, tam sayı kuvvetlerini hesaplar.	1	1	0	100

Sayısal (FEN)	S	D	Y	B%
Fen				
Mevsimlerin oluşumuna yönelik tahminlerde bulunur.	13	4	8	31
İklim ve hava olayları arasındaki farkı açıklar.	6	0	5	0
İklim biliminin (Klimatoloji) bir bilim dalı olduğunu ve bu alanda çalışan uzmanlara iklim bilimci (klimatolog) adı verildiğini	1	0	0	0

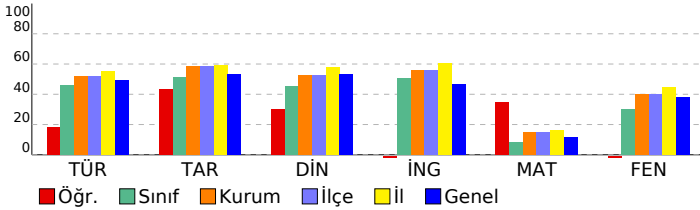

SINAV SONUÇ BELGESİ							
İSTANBUL / BAYRAMPAŞA / PROF.MUHARREM ERGİN ORTAOKULU							
Öğrenci			Numara	Sınıf			
ALİ YİĞİT ÖZEREN			284	8D			
Puan Türü	Puan	Genel Ort.	Dereceler				
			Snf	Kurum	İlçe	İl	Genel
LGS	▲ 352,632	304,020	4	131	131	1005	22692
Puanı Hesaplanan:			397	397	2638	80675	
Katılımlar:			37	397	397	2657	81088

Ders	Soru	Doğru	Yanlış	Net	Başarı %	Sınıf Ort.	Kurum Ort.	Genel Ort.
Türkçe	20	15	5	13,33	67	▲ 9,14	▲ 10,43	▲ 9,86
Tarih	10	6	4	4,67	47	▼ 5,14	▼ 5,84	▼ 5,31
Din K.ve A.B.	10	9	1	8,67	87	▲ 4,50	▲ 5,28	▲ 5,31
İngilizce	10	9	1	8,67	87	▲ 5,05	▲ 5,59	▲ 4,66
Matematik	20	9	10	5,67	28	▲ 1,59	▲ 2,98	▲ 2,38
Fen	20	12	8	9,33	47	▲ 5,98	▲ 7,98	▲ 7,59
Toplam:	90	60	29	50,33	56	▲ 31,41	▲ 38,08	▲ 35,11

Soru No	12345678901234567890
Sözel (TÜR)	CBdABcDcABDAAcCCbDCA
Cevap Anh.	B
Sözel (TAR)	acBbADADB
Cevap Anh.	B
Sözel (DİN)	CAdDCCBDBA
Cevap Anh.	B
Sözel (İNG)	BbCAADDBCA
Cevap Anh.	B
Sayısal (MAT)	BcCb bAdbbcacbDBAACD
Cevap Anh.	B
Sayısal (FEN)	cABaCcDDdDaAdACBbAcb
Cevap Anh.	B

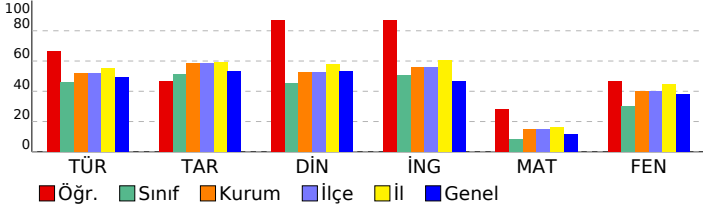

8. SINIF İŞLEYEN ZEKA TÜRKİYE GENELİ DENEME SINAVI

DERSLERE GÖRE BAŞARI ANALİZİ

Sözel (TÜR)	S	D	Y	B%
Türkçe				
Okudukları ile ilgili çıkarımlarda bulunur.	1	1	0	100
Metinler arasında karşılaştırma yapar.	1	1	0	100
Bağlamdan yararlanarak bilmediği kelime ve kelime gruplarının anlamını tahmin eder.	4	2	2	50
Filimsilerin cümledeki işlevlerini kavrar.	2	1	1	50
Metnin konusunu belirler.	1	1	0	100
Metindeki söz sanatlarını tespit eder.	1	1	0	100
Deyim, atasözü ve özdeyişlerin metne katkısını belirler.	1	1	0	100
Metindeki iş ve işlem basamaklarını kavrar.	1	1	0	100
Yazdıklarını düzenler.	1	0	1	0
Metinle ilgili soruları cevaplar.	1	1	0	100
Metin türlerini ayırt eder.	1	1	0	100
Metindeki yardımcı fikirleri belirler.	1	1	0	100
Görsellerle ilgili soruları cevaplar.	1	1	0	100
Noktalama işaretlerine dikkat ederek sesli ve sessiz okur.	1	1	0	100
Metnin içeriğini yorumlar.	1	0	1	0
Grafik, tablo ve çizelgeyle sunulan bilgileri yorumlar.	1	1	0	100

Sözel (TAR)	S	D	Y	B%
Tarih				
Avrupa'daki gelişmelerin yansımaları bağlamında Osmanlı Devleti'nin yirminci yüzyılın başlarındaki siyasi ve sosyal	5	2	3	40
Mustafa Kemal'in çocukluk ve öğrenim hayatından hareketle onun kişilik özelliklerinin oluşumu hakkında çıkarımlar	4	3	1	75
Gençlik döneminde Mustafa Kemal'in fikir hayatını etkileyen önemli kişileri ve olayları kavrar.	1	1	0	100

Sözel (DİN)	S	D	Y	B%
Din K.ve A.B.				
Kader ve kaza inancını ayet ve hadislerle açıklar.	7	6	1	86
İnsanın ilmi, iradesi, sorumluluğu ile kader arasında ilişki kurar.	3	3	0	100

Sözel (İNG)	S	D	Y	B%
İngilizce				
Students will be able to understand short and simple texts about friendship.	5	5	0	100
Students will be able to interact with reasonable ease in structured situations and short conversations involving ac	3	2	1	67
Students will be able to understand the specific information in short conversations on everyday topics, such as acc	1	1	0	100
Students will be able to understand short and simple invitation letters, cards and e-mails.	1	1	0	100

Sayısal (MAT)	S	D	Y	B%
Matematik				
Verilen pozitif tam sayıların pozitif tam sayı çarpanlarını bulur, pozitif tam sayıların pozitif tam sayı çarpanlarını üslü	5	3	2	60
Üslü ifadelerle ilgili temel kuralları anlar, birbirine denk ifadeler oluşturur.	6	1	4	17
İki doğal sayının en büyük ortak bölenini (EBOB) ve en küçük ortak katını (EKOK) hesaplar, ilgili problemleri çözer.	6	3	3	50
Verilen iki doğal sayının aralarında asal olup olmadığını belirler.	2	1	1	50
Tam sayıların, tam sayı kuvvetlerini hesaplar.	1	1	0	100

Sayısal (FEN)	S	D	Y	B%
Fen				
Mevsimlerin oluşumuna yönelik tahminlerde bulunur.	13	9	4	69
İklim ve hava olayları arasındaki farkı açıklar.	6	2	4	33
İklim biliminin (Klimatoloji) bir bilim dalı olduğunu ve bu alanda çalışan uzmanlara iklim bilimci (klimatolog) adı ver	1	1	0	100

SINAV SONUÇ BELGESİ							
İSTANBUL / BAYRAMPAŞA / PROF.MUHARREM ERGİN ORTAOKULU							
Öğrenci			Numara	Sınıf			
ASLI AKTAŞ			1207	8D			
Puan Türü	Puan	Genel Ort.	Dereceler				
			Snf	Kurum	İlçe	İl	Genel
LGS	▲ 339,787	304,020	9	156	156	1154	26903
Puanı Hesaplanan:			397	397	2638	80675	
Katılımlar:			37	397	397	2657	81088

Ders	Soru	Doğru	Yanlış	Net	Başarı %	Sınıf Ort.	Kurum Ort.	Genel Ort.
Türkçe	20	15	4	13,67	68	▲ 9,14	▲ 10,43	▲ 9,86
Tarih	10	7	3	6,00	60	▲ 5,14	▲ 5,84	▲ 5,31
Din K.ve A.B.	10	8	2	7,33	73	▲ 4,50	▲ 5,28	▲ 5,31
İngilizce	10	7	1	6,67	67	▲ 5,05	▲ 5,59	▲ 4,66
Matematik	20	6	0	6,00	30	▲ 1,59	▲ 2,98	▲ 2,38
Fen	20	9	8	6,33	32	▲ 5,98	▼ 7,98	▼ 7,59
Toplam:	90	52	18	46,00	51	▲ 31,41	▲ 38,08	▲ 35,11

Soru No	1 2 3 4 5 6 7 8 9 0 1 2 3 4 5 6 7 8 9 0
Sözel (TÜR)	CBCABBaDbBDbADCC DbA
Cevap Anh.	B CBCABBDDABDAADCCADCA
Sözel (TAR)	CDCBCADdbd
Cevap Anh.	B CDCBCADADB
Sözel (DİN)	aACDcCBDBA
Cevap Anh.	B CACDDCBDBA
Sözel (İNG)	BDCbA BCA
Cevap Anh.	B BDCAADDBCA
Sayısal (MAT)	B CD C CD
Cevap Anh.	B BDCDBCABACBCADDBAACD
Sayısal (FEN)	DAdaacaDCcbdACBC B
Cevap Anh.	B DABCCBDDCDABACBCADAB

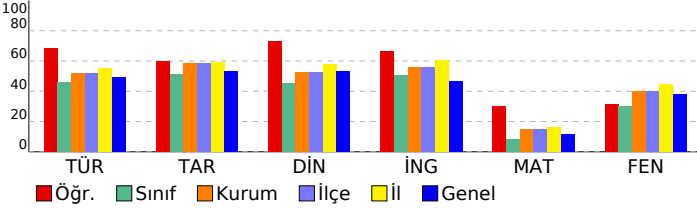

8. SINIF İŞLEYEN ZEKA TÜRKİYE GENELİ DENEME SINAVI

DERSLERE GÖRE BAŞARI ANALİZİ

Sözel (TÜR)	S	D	Y	B%
Türkçe				
Okudukları ile ilgili çıkarımlarda bulunur.	1	1	0	100
Metinler arasında karşılaştırma yapar.	1	1	0	100
Bağlamdan yararlanarak bilmediği kelime ve kelime gruplarının anlamını tahmin eder.	4	3	1	75
Filimsilerin cümledeki işlevlerini kavrar.	2	0	1	0
Metnin konusunu belirler.	1	1	0	100
Metindeki söz sanatlarını tespit eder.	1	1	0	100
Deyim, atasözü ve özdeyişlerin metne katkısını belirler.	1	0	1	0
Metindeki iş ve işlem basamaklarını kavrar.	1	1	0	100
Yazdıklarını düzenler.	1	1	0	100
Metinle ilgili soruları cevaplar.	1	1	0	100
Metin türlerini ayırt eder.	1	1	0	100
Metindeki yardımcı fikirleri belirler.	1	1	0	100
Görsellerle ilgili soruları cevaplar.	1	1	0	100
Noktalama işaretlerine dikkat ederek sesli ve sessiz okur.	1	1	0	100
Metnin içeriğini yorumlar.	1	1	0	100
Grafik, tablo ve çizelgeyle sunulan bilgileri yorumlar.	1	0	1	0

Sözel (TAR)	S	D	Y	B%
Tarih				
Avrupa'daki gelişmelerin yansımaları bağlamında Osmanlı Devleti'nin yirminci yüzyılın başlarındaki siyasi ve sosyal	5	5	0	100
Mustafa Kemal'in çocukluk ve öğrenim hayatından hareketle onun kişilik özelliklerinin oluşumu hakkında çıkarımlar	4	2	2	50
Gençlik döneminde Mustafa Kemal'in fikir hayatını etkileyen önemli kişileri ve olayları kavrar.	1	0	1	0

Sözel (DİN)	S	D	Y	B%
Din K.ve A.B.				
Kader ve kaza inancını ayet ve hadislerle açıklar.	7	5	2	71
İnsanın ilmi, iradesi, sorumluluğu ile kader arasında ilişki kurar.	3	3	0	100

Sözel (İNG)	S	D	Y	B%
İngilizce				
Students will be able to understand short and simple texts about friendship.	5	3	0	60
Students will be able to interact with reasonable ease in structured situations and short conversations involving ac	3	3	0	100
Students will be able to understand the specific information in short conversations on everyday topics, such as acc	1	1	0	100
Students will be able to understand short and simple invitation letters, cards and e-mails.	1	0	1	0

Sayısal (MAT)	S	D	Y	B%
Matematik				
Verilen pozitif tam sayıların pozitif tam sayı çarpanlarını bulur, pozitif tam sayıların pozitif tam sayı çarpanlarını üslü	5	2	0	40
Üslü ifadelerle ilgili temel kuralları anlar, birbirine denk ifadeler oluşturur.	6	1	0	17
İki doğal sayının en büyük ortak bölenini (EBOB) ve en küçük ortak katını (EKOK) hesaplar, ilgili problemleri çözer.	6	2	0	33
Verilen iki doğal sayının aralarında asal olup olmadığını belirler.	2	1	0	50
Tam sayıların, tam sayı kuvvetlerini hesaplar.	1	0	0	0

Sayısal (FEN)	S	D	Y	B%
Fen				
Mevsimlerin oluşumuna yönelik tahminlerde bulunur.	13	5	5	38
İklim ve hava olayları arasındaki farkı açıklar.	6	3	3	50
İklim biliminin (Klimatoloji) bir bilim dalı olduğunu ve bu alanda çalışan uzmanlara iklim bilimci (klimatolog) adı verildiğini	1	1	0	100

SINAV SONUÇ BELGESİ							
İSTANBUL / BAYRAMPAŞA / PROF.MUHARREM ERGİN ORTAOKULU							
Öğrenci			Numara		Sınıf		
ASYA UZUN			1602		8D		
Puan Türü	Puan	Genel Ort.	Dereceler				
			Snf	Kurum	İlçe	İl	Genel
LGS	▼ 198,831	304,020	34	380	380	2538	76388
Puanı Hesaplanan:			397	397	2638	80675	
Katılımlar:			37	397	397	2657	81088

Ders	Soru	Doğru	Yanlış	Net	Başarı %	Sınıf Ort.	Kurum Ort.	Genel Ort.
Türkçe	20	5	15	0,00	0	▼ 9,14	▼ 10,43	▼ 9,86
Tarih	10	3	7	0,67	7	▼ 5,14	▼ 5,84	▼ 5,31
Din K.ve A.B.	10	4	6	2,00	20	▼ 4,50	▼ 5,28	▼ 5,31
İngilizce	10	2	8	-0,67	-7	▼ 5,05	▼ 5,59	▼ 4,66
Matematik	20	6	14	1,33	7	▼ 1,59	▼ 2,98	▼ 2,38
Fen	20	4	16	-1,33	-7	▼ 5,98	▼ 7,98	▼ 7,59
Toplam:	90	24	66	2,00	2	▼ 31,41	▼ 38,08	▼ 35,11

Soru No	12345678901234567890
Sözel (TÜR)	dBdabdBbdcdbdadDadBdd
Cevap Anh.	ABBDDABDAADCCADACBCC
Sözel (TAR)	dddcbdbDBD
Cevap Anh.	CBCADACBDB
Sözel (DİN)	dbDdBdbdAD
Cevap Anh.	CDDCFCABAD
Sözel (İNG)	bddDaBbdba
Cevap Anh.	CAADBCABD
Sayısal (MAT)	dbddbBddBdcDDaCdDcD
Cevap Anh.	CDBCABACBCADDBAACDBD
Sayısal (FEN)	dbdbbBdDdBdbBdbdbdDb
Cevap Anh.	BCCBDDCDBACBCADABDA

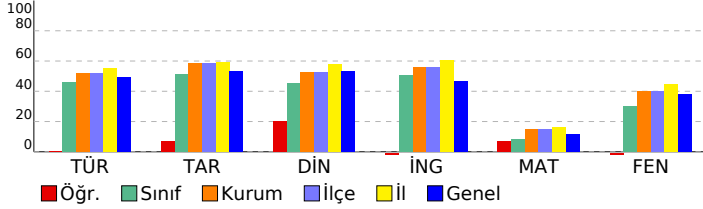

8. SINIF İŞLEYEN ZEKA TÜRKİYE GENELİ DENEME SINAVI

DERSLERE GÖRE BAŞARI ANALİZİ

Sözel (TÜR)	S	D	Y	B%
Türkçe				
Okudukları ile ilgili çıkarımlarda bulunur.	1	0	1	0
Metinler arasında karşılaştırma yapar.	1	1	0	100
Bağlamdan yararlanarak bilmediği kelime ve kelime gruplarının anlamını tahmin eder.	4	1	3	25
Filimsilerin cümledeki işlevlerini kavrar.	2	0	2	0
Metnin konusunu belirler.	1	1	0	100
Metindeki söz sanatlarını tespit eder.	1	0	1	0
Deyim, atasözü ve özdeyişlerin metne katkısını belirler.	1	0	1	0
Metindeki iş ve işlem basamaklarını kavrar.	1	0	1	0
Yazdıklarını düzenler.	1	0	1	0
Metinle ilgili soruları cevaplar.	1	0	1	0
Metin türlerini ayırt eder.	1	0	1	0
Metindeki yardımcı fikirleri belirler.	1	1	0	100
Görsellerle ilgili soruları cevaplar.	1	1	0	100
Noktalama işaretlerine dikkat ederek sesli ve sessiz okur.	1	0	1	0
Metnin içeriğini yorumlar.	1	0	1	0
Grafik, tablo ve çizelgeyle sunulan bilgileri yorumlar.	1	0	1	0

Sözel (TAR)	S	D	Y	B%
Tarih				
Avrupa'daki gelişmelerin yansımaları bağlamında Osmanlı Devleti'nin yirminci yüzyılın başlarındaki siyasi ve sosyal	5	1	4	20
Mustafa Kemal'in çocukluk ve öğrenim hayatından hareketle onun kişilik özelliklerinin oluşumu hakkında çıkarımlar	4	1	3	25
Gençlik döneminde Mustafa Kemal'in fikir hayatını etkileyen önemli kişileri ve olayları kavrar.	1	1	0	100

Sözel (DİN)	S	D	Y	B%
Din K.ve A.B.				
Kader ve kaza inancını ayet ve hadislerle açıklar.	7	3	4	43
İnsanın ilmi, iradesi, sorumluluğu ile kader arasında ilişki kurar.	3	1	2	33

Sözel (İNG)	S	D	Y	B%
İngilizce				
Students will be able to understand short and simple texts about friendship.	5	1	4	20
Students will be able to interact with reasonable ease in structured situations and short conversations involving ac	1	2	3	33
Students will be able to understand the specific information in short conversations on everyday topics, such as acc	1	0	1	0
Students will be able to understand short and simple invitation letters, cards and e-mails.	1	0	1	0

Sayısal (MAT)	S	D	Y	B%
Matematik				
Verilen pozitif tam sayıların pozitif tam sayı çarpanlarını bulur, pozitif tam sayıların pozitif tam sayı çarpanlarını üslü	5	2	3	40
Üslü ifadelerle ilgili temel kuralları anlar, birbirine denk ifadeler oluşturur.	6	1	5	17
İki doğal sayının en büyük ortak bölenini (EBOB) ve en küçük ortak katını (EKOK) hesaplar, ilgili problemleri çözer.	6	2	4	33
Verilen iki doğal sayının aralarında asal olup olmadığını belirler.	2	1	1	50
Tam sayıların, tam sayı kuvvetlerini hesaplar.	1	0	1	0

Sayısal (FEN)	S	D	Y	B%
Fen				
Mevsimlerin oluşumuna yönelik tahminlerde bulunur.	13	3	10	23
İklim ve hava olayları arasındaki farkı açıklar.	6	1	5	17
İklim biliminin (Klimatoloji) bir bilim dalı olduğunu ve bu alanda çalışan uzmanlara iklim bilimci (klimatolog) adı verildiğini	1	0	1	0

SINAV SONUÇ BELGESİ							
İSTANBUL / BAYRAMPAŞA / PROF.MUHARREM ERGİN ORTAOKULU							
Öğrenci				Numara		Sınıf	
AYŞEGÜL FIRAT				0		8D	
Puan Türü	Puan	Genel Ort.	Dereceler				
			Snf	Kurum	İlçe	İl	Genel
LGS	▼ 280,768	304,020	23	262	262	1848	48262
Puanı Hesaplanan:			397	397	2638	80675	
Katılımlar:			37	397	397	2657	81088

Ders	Soru	Doğru	Yanlış	Net	Başarı %	Sınıf Ort.	Kurum Ort.	Genel Ort.
Türkçe	20	14	6	12,00	60	▲ 9,14	▲ 10,43	▲ 9,86
Tarih	10	7	3	6,00	60	▲ 5,14	▲ 5,84	▲ 5,31
Din K.ve A.B.	10	2	8	-0,67	-7	▼ 4,50	▼ 5,28	▼ 5,31
İngilizce	10	6	4	4,67	47	▼ 5,05	▼ 5,59	▲ 4,66
Matematik	20	5	10	1,67	8	▲ 1,59	▼ 2,98	▼ 2,38
Fen	20	7	13	2,67	13	▼ 5,98	▼ 7,98	▼ 7,59
Toplam:	90	41	44	26,33	29	▼ 31,41	▼ 38,08	▼ 35,11

Soru No	12345678901234567890
Sözel (TÜR)	ABBDDABDAdcCCcDAbBda
Cevap Anh.	A
Sözel (TAR)	dBdAdcDBD
Cevap Anh.	A
Sözel (DİN)	baCCBdccda
Cevap Anh.	A
Sözel (İNG)	CAbaDBCdBc
Cevap Anh.	A
Sayısal (MAT)	CbBCd caadc a A b Ba
Cevap Anh.	A
Sayısal (FEN)	BaCccDaadBbbcdBdBdb
Cevap Anh.	A

8. SINIF İŞLEYEN ZEKA TÜRKİYE GENELİ DENEME SINAVI

DERSLERE GÖRE BAŞARI ANALİZİ

Sözel (TÜR)	S	D	Y	B%
Türkçe				
Okudukları ile ilgili çıkarımlarda bulunur.	1	1	0	100
Metinler arasında karşılaştırma yapar.	1	1	0	100
Bağlamdan yararlanarak bilmediği kelime ve kelime gruplarının anlamını tahmin eder.	4	4	0	100
Filimsilerin cümledeki işlevlerini kavrar.	2	1	1	50
Metnin konusunu belirler.	1	1	0	100
Metindeki söz sanatlarını tespit eder.	1	1	0	100
Deyim, atasözü ve özdeyişlerin metne katkısını belirler.	1	1	0	100
Metindeki iş ve işlem basamaklarını kavrar.	1	0	1	0
Yazdıklarını düzenler.	1	0	1	0
Metinle ilgili soruları cevaplar.	1	1	0	100
Metin türlerini ayırt eder.	1	1	0	100
Metindeki yardımcı fikirleri belirler.	1	1	0	100
Görsellerle ilgili soruları cevaplar.	1	1	0	100
Noktalama işaretlerine dikkat ederek sesli ve sessiz okur.	1	0	1	0
Metnin içeriğini yorumlar.	1	0	1	0
Grafik, tablo ve çizelgeyle sunulan bilgileri yorumlar.	1	0	1	0

Sözel (TAR)	S	D	Y	B%
Tarih				
Avrupa'daki gelişmelerin yansımaları bağlamında Osmanlı Devleti'nin yirminci yüzyılın başlarındaki siyasi ve sosyal	5	3	2	60
Mustafa Kemal'in çocukluk ve öğrenim hayatından hareketle onun kişilik özelliklerinin oluşumu hakkında çıkarımlar	4	3	1	75
Gençlik döneminde Mustafa Kemal'in fikir hayatını etkileyen önemli kişileri ve olayları kavrar.	1	1	0	100

Sözel (DİN)	S	D	Y	B%
Din K.ve A.B.				
Kader ve kaza inancını ayet ve hadislerle açıklar.	7	0	7	0
İnsanın ilmi, iradesi, sorumluluğu ile kader arasında ilişki kurar.	3	2	1	67

Sözel (İNG)	S	D	Y	B%
İngilizce				
Students will be able to understand short and simple texts about friendship.	5	4	1	80
Students will be able to interact with reasonable ease in structured situations and short conversations involving ac	3	2	1	67
Students will be able to understand the specific information in short conversations on everyday topics, such as acc	1	0	1	0
Students will be able to understand short and simple invitation letters, cards and e-mails.	1	0	1	0

Sayısal (MAT)	S	D	Y	B%
Matematik				
Verilen pozitif tam sayıların pozitif tam sayı çarpanlarını bulur, pozitif tam sayıların pozitif tam sayı çarpanlarını üslü	5	1	3	20
Üslü ifadelerle ilgili temel kuralları anlar, birbirine denk ifadeler oluşturur.	6	1	4	17
İki doğal sayının en büyük ortak bölenini (EBOB) ve en küçük ortak katını (EKOK) hesaplar, ilgili problemleri çözer.	6	3	2	50
Verilen iki doğal sayının aralarında asal olup olmadığını belirler.	2	0	1	0
Tam sayıların, tam sayı kuvvetlerini hesaplar.	1	0	0	0

Sayısal (FEN)	S	D	Y	B%
Fen				
Mevsimlerin oluşumuna yönelik tahminlerde bulunur.	13	5	8	38
İklim ve hava olayları arasındaki farkı açıklar.	6	1	5	17
İklim biliminin (klimatoloji) bir bilim dalı olduğunu ve bu alanda çalışan uzmanlara iklim bilimci (klimatolog) adı verildiğini	1	1	0	100

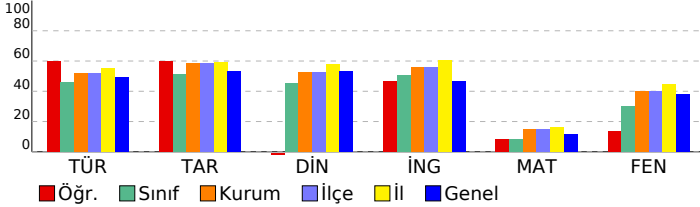

SINAV SONUÇ BELGESİ							
İSTANBUL / BAYRAMPAŞA / PROF.MUHARREM ERGİN ORTAOKULU							
Öğrenci			Numara	Sınıf			
BARAN POYRAZ			42	8D			
Puan Türü	Puan	Genel Ort.	Dereceler				
			Snf	Kurum	İlçe	İl	Genel
LGS	▲ 311,295	304,020	17	207	207	1490	36842
Puanı Hesaplanan:			397	397	2638	80675	
Katılımlar:			37	397	397	2657	81088

Ders	Soru	Doğru	Yanlış	Net	Başarı %	Sınıf Ort.	Kurum Ort.	Genel Ort.
Türkçe	20	15	3	14,00	70	▲ 9,14	▲ 10,43	▲ 9,86
Tarih	10	6	3	5,00	50	▼ 5,14	▼ 5,84	▼ 5,31
Din K.ve A.B.	10	4	2	3,33	33	▼ 4,50	▼ 5,28	▼ 5,31
İngilizce	10	2	1	1,67	17	▼ 5,05	▼ 5,59	▼ 4,66
Matematik	20	1	3	0,00	0	▼ 1,59	▼ 2,98	▼ 2,38
Fen	20	12	8	9,33	47	▲ 5,98	▲ 7,98	▲ 7,59
Toplam:	90	40	20	33,33	37	▲ 31,41	▼ 38,08	▼ 35,11

Soru No	1 2 3 4 5 6 7 8 9 0 1 2 3 4 5 6 7 8 9 0
Sözel (TÜR)	CBbABBDbABDAA CC DbA
Cevap Anh.	B CBcABBDDABDAADCCADCA
Sözel (TAR)	a c C dADADB
Cevap Anh.	B CDCBCADADB
Sözel (DİN)	adCDDC
Cevap Anh.	B CACDDCBDBA
Sözel (İNG)	b D C
Cevap Anh.	B BDCAADDBCA
Sayısal (MAT)	a a bA
Cevap Anh.	B BDCDBCABACBCADDBAACD
Sayısal (FEN)	DABCbcbDdbbBAaaCADAB
Cevap Anh.	B DABCCBDDCDABACBCADAB

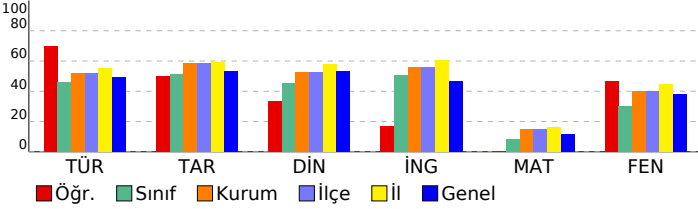

8. SINIF İŞLEYEN ZEKA TÜRKİYE GENELİ DENEME SINAVI

DERSLERE GÖRE BAŞARI ANALİZİ

Sözel (TÜR)	S	D	Y	B%
Türkçe				
Okudukları ile ilgili çıkarımlarda bulunur.	1	1	0	100
Metinler arasında karşılaştırma yapar.	1	1	0	100
Bağlamdan yararlanarak bilmediği kelime ve kelime gruplarının anlamını tahmin eder.	4	3	1	75
Filimsilerin cümledeki işlevlerini kavrar.	2	1	0	50
Metnin konusunu belirler.	1	1	0	100
Metindeki söz sanatlarını tespit eder.	1	1	0	100
Deyim, atasözü ve özdeyişlerin metne katkısını belirler.	1	1	0	100
Metindeki iş ve işlem basamaklarını kavrar.	1	1	0	100
Yazdıklarını düzenler.	1	0	0	0
Metinle ilgili soruları cevaplar.	1	1	0	100
Metin türlerini ayırt eder.	1	1	0	100
Metindeki yardımcı fikirleri belirler.	1	1	0	100
Görsellerle ilgili soruları cevaplar.	1	1	0	100
Noktalama işaretlerine dikkat ederek sesli ve sessiz okur.	1	1	0	100
Metnin içeriğini yorumlar.	1	0	1	0
Grafik, tablo ve çizelgeyle sunulan bilgileri yorumlar.	1	0	1	0

Sözel (TAR)	S	D	Y	B%
Tarih				
Avrupa'daki gelişmelerin yansımaları bağlamında Osmanlı Devleti'nin yirminci yüzyılın başlarındaki siyasi ve sosyal	5	2	2	40
Mustafa Kemal'in çocukluk ve öğrenim hayatından hareketle onun kişilik özelliklerinin oluşumu hakkında çıkarımlar	4	3	1	75
Gençlik döneminde Mustafa Kemal'in fikir hayatını etkileyen önemli kişileri ve olayları kavrar.	1	1	0	100

Sözel (DİN)	S	D	Y	B%
Din K.ve A.B.				
Kader ve kaza inancını ayet ve hadislerle açıklar.	7	2	2	29
İnsanın ilmi, iradesi, sorumluluğu ile kader arasında ilişki kurar.	3	2	0	67

Sözel (İNG)	S	D	Y	B%
İngilizce				
Students will be able to understand short and simple texts about friendship.	5	2	0	40
Students will be able to interact with reasonable ease in structured situations and short conversations involving ac	3	0	0	0
Students will be able to understand the specific information in short conversations on everyday topics, such as acc	1	0	1	0
Students will be able to understand short and simple invitation letters, cards and e-mails.	1	0	0	0

Sayısal (MAT)	S	D	Y	B%
Matematik				
Verilen pozitif tam sayıların pozitif tam sayı çarpanlarını bulur, pozitif tam sayıların pozitif tam sayı çarpanlarını üslü	5	0	0	0
Üslü ifadelerle ilgili temel kuralları anlar, birbirine denk ifadeler oluşturur.	6	1	1	17
İki doğal sayının en büyük ortak bölenini (EBOB) ve en küçük ortak katını (EKOK) hesaplar, ilgili problemleri çözer.	6	0	2	0
Verilen iki doğal sayının aralarında asal olup olmadığını belirler.	2	0	0	0
Tam sayıların, tam sayı kuvvetlerini hesaplar.	1	0	0	0

Sayısal (FEN)	S	D	Y	B%
Fen				
Mevsimlerin oluşumuna yönelik tahminlerde bulunur.	13	7	6	54
İklim ve hava olayları arasındaki farkı açıklar.	6	4	2	67
İklim biliminin (klimatoloji) bir bilim dalı olduğunu ve bu alanda çalışan uzmanlara iklim bilimci (klimatolog) adı verildiğini	1	1	0	100

SINAV SONUÇ BELGESİ							
İSTANBUL / BAYRAMPAŞA / PROF.MUHARREM ERGİN ORTAOKULU							
Öğrenci				Numara		Sınıf	
BELİNAY EROĞLU				763		8D	
Puan Türü	Puan	Genel Ort.	Dereceler				
			Snf	Kurum	İlçe	İl	Genel
LGS	▲ 323,769	304,020	13	182	182	1336	32314
Puanı Hesaplanan:			397	397	2638	80675	
Katılımlar:			37	397	397	2657	81088

Ders	Soru	Doğru	Yanlış	Net	Başarı %	Sınıf Ort.	Kurum Ort.	Genel Ort.
Türkçe	20	11	6	9,00	45	▼ 9,14	▼ 10,43	▼ 9,86
Tarih	10	6	2	5,33	53	▲ 5,14	▼ 5,84	▲ 5,31
Din K.ve A.B.	10	6	2	5,33	53	▲ 4,50	▲ 5,28	▲ 5,31
İngilizce	10	4	3	3,00	30	▼ 5,05	▼ 5,59	▼ 4,66
Matematik	20	5	7	2,67	13	▲ 1,59	▼ 2,98	▲ 2,38
Fen	20	14	2	13,33	67	▲ 5,98	▲ 7,98	▲ 7,59
Toplam:	90	46	22	38,67	43	▲ 31,41	▲ 38,08	▲ 35,11

Soru No	12345678901234567890
Sözel (TÜR)	C CABcbcbBDcdDCC DC
Cevap Anh.	B CBCABBDDABDAADCCADCA
Sözel (TAR)	CD bADaCb
Cevap Anh.	B CDCBCADADB
Sözel (DİN)	cDDCaDB
Cevap Anh.	B CACDDCBDBA
Sözel (İNG)	cCAA Bbb
Cevap Anh.	B BDCAADDBCA
Sayısal (MAT)	B bc Cd AbdC caB
Cevap Anh.	B BDCDBCABACBACDDBAACD
Sayısal (FEN)	DABCd DCDB ACBC DAB
Cevap Anh.	B DABCCBDDCDABACBCADAB

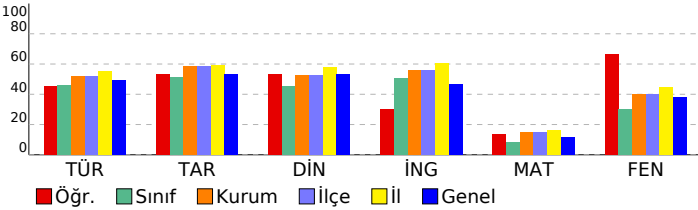

8. SINIF İŞLEYEN ZEKA TÜRKİYE GENELİ DENEME SINAVI

DERSLERE GÖRE BAŞARI ANALİZİ

Sözel (TÜR)	S	D	Y	B%
Türkçe				
Okudukları ile ilgili çıkarımlarda bulunur.	1	1	0	100
Metinler arasında karşılaştırma yapar.	1	1	0	100
Bağlamdan yararlanarak bilmediği kelime ve kelime gruplarının anlamını tahmin eder.	4	0	3	0
Filimsilerin cümledeki işlevlerini kavrar.	2	0	1	0
Metnin konusunu belirler.	1	1	0	100
Metindeki söz sanatlarını tespit eder.	1	1	0	100
Deyim, atasözü ve özdeyişlerin metne katkısını belirler.	1	0	1	0
Metindeki iş ve işlem basamaklarını kavrar.	1	0	1	0
Yazdıklarını düzenler.	1	1	0	100
Metinle ilgili soruları cevaplar.	1	1	0	100
Metin türlerini ayırt eder.	1	1	0	100
Metindeki yardımcı fikirleri belirler.	1	1	0	100
Görsellerle ilgili soruları cevaplar.	1	0	0	0
Noktalama işaretlerine dikkat ederek sesli ve sessiz okur.	1	1	0	100
Metnin içeriğini yorumlar.	1	1	0	100
Grafik, tablo ve çizelgeyle sunulan bilgileri yorumlar.	1	1	0	100

Sözel (TAR)	S	D	Y	B%
Tarih				
Avrupa'daki gelişmelerin yansımaları bağlamında Osmanlı Devleti'nin yirminci yüzyılın başlarındaki siyasi ve sosyal	5	2	1	40
Mustafa Kemal'in çocukluk ve öğrenim hayatından hareketle onun kişilik özelliklerinin oluşumu hakkında çıkarımlar	4	3	1	75
Gençlik döneminde Mustafa Kemal'in fikir hayatını etkileyen önemli kişileri ve olayları kavrar.	1	1	0	100

Sözel (DİN)	S	D	Y	B%
Din K.ve A.B.				
Kader ve kaza inancını ayet ve hadislerle açıklar.	7	4	1	57
İnsanın ilmi, iradesi, sorumluluğu ile kader arasında ilişki kurar.	3	2	1	67

Sözel (İNG)	S	D	Y	B%
İngilizce				
Students will be able to understand short and simple texts about friendship.	5	1	1	20
Students will be able to interact with reasonable ease in structured situations and short conversations involving ac	3	1	2	33
Students will be able to understand the specific information in short conversations on everyday topics, such as acc	1	1	0	100
Students will be able to understand short and simple invitation letters, cards and e-mails.	1	1	0	100

Sayısal (MAT)	S	D	Y	B%
Matematik				
Verilen pozitif tam sayıların pozitif tam sayı çarpanlarını bulur, pozitif tam sayıların pozitif tam sayı çarpanlarını üslü	5	0	3	0
Üslü ifadelerle ilgili temel kuralları anlar, birbirine denk ifadeler oluşturur.	6	1	3	17
İki doğal sayının en büyük ortak bölenini (EBOB) ve en küçük ortak katını (EKOK) hesaplar, ilgili problemleri çözer.	6	2	1	33
Verilen iki doğal sayının aralarında asal olup olmadığını belirler.	2	1	0	50
Tam sayıların, tam sayı kuvvetlerini hesaplar.	1	1	0	100

Sayısal (FEN)	S	D	Y	B%
Fen				
Mevsimlerin oluşumuna yönelik tahminlerde bulunur.	13	9	2	69
İklim ve hava olayları arasındaki farkı açıklar.	6	4	0	67
İklim biliminin (Klimatoloji) bir bilim dalı olduğunu ve bu alanda çalışan uzmanlara iklim bilimci (klimatolog) adı verildiğini bilir.	1	1	0	100

SINAV SONUÇ BELGESİ							
İSTANBUL / BAYRAMPAŞA / PROF.MUHARREM ERGİN ORTAOKULU							
Öğrenci				Numara		Sınıf	
BERAT CANDAN				1092		8D	
Puan Türü	Puan	Genel Ort.	Dereceler				
			Snf	Kurum	İlçe	İl	Genel
LGS	▼ 236,079	304,020	29	325	325	2253	64592
Puanı Hesaplanan:			397	397	2638	80675	
Katılımlar:			37	397	397	2657	81088

Ders	Soru	Doğru	Yanlış	Net	Başarı %	Sınıf Ort.	Kurum Ort.	Genel Ort.
Türkçe	20	3	10	-0,33	-2	▼ 9,14	▼ 10,43	▼ 9,86
Tarih	10	9	1	8,67	87	▲ 5,14	▲ 5,84	▲ 5,31
Din K.ve A.B.	10	8	2	7,33	73	▲ 4,50	▲ 5,28	▲ 5,31
İngilizce	10	2	2	1,33	13	▼ 5,05	▼ 5,59	▼ 4,66
Matematik	20	1	2	0,33	2	▼ 1,59	▼ 2,98	▼ 2,38
Fen	20	6	10	2,67	13	▼ 5,98	▼ 7,98	▼ 7,59
Toplam:	90	29	27	20,00	22	▼ 31,41	▼ 38,08	▼ 35,11

Soru No	12345678901234567890
Sözel (TÜR)	a A d cbd cc C dDbd
Cevap Anh.	B CBCABDDABDAADCCADCA
Sözel (TAR)	CDCBCAaADB
Cevap Anh.	B CDCBCADADB
Sözel (DİN)	CACDaCaDBA
Cevap Anh.	B CACDDCBDBA
Sözel (İNG)	d Cb B
Cevap Anh.	B BDCAADDBCA
Sayısal (MAT)	c d D
Cevap Anh.	B BDCBCABACBCADDBAACD
Sayısal (FEN)	DbBCbcbbaDA bd a cB
Cevap Anh.	B DABCCBDDCDABACBCADAB

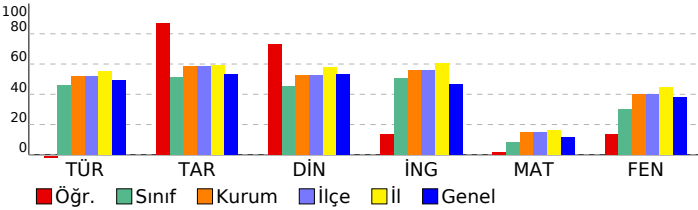

8. SINIF İŞLEYEN ZEKA TÜRKİYE GENELİ DENEME SINAVI

DERSLERE GÖRE BAŞARI ANALİZİ

Sözel (TÜR)	S	D	Y	B%
Türkçe				
Okudukları ile ilgili çıkarımlarda bulunur.	1	1	0	100
Metinler arasında karşılaştırma yapar.	1	0	0	0
Bağlamdan yararlanarak bilmediği kelime ve kelime gruplarının anlamını tahmin eder.	4	0	2	0
Filimsilerin cümledeki işlevlerini kavrar.	2	0	2	0
Metnin konusunu belirler.	1	0	1	0
Metindeki söz sanatlarını tespit eder.	1	0	0	0
Deyim, atasözü ve özdeyişlerin metne katkısını belirler.	1	0	1	0
Metindeki iş ve işlem basamaklarını kavrar.	1	0	1	0
Yazdıklarını düzenler.	1	0	0	0
Metinle ilgili soruları cevaplar.	1	1	0	100
Metin türlerini ayırt eder.	1	0	0	0
Metindeki yardımcı fikirleri belirler.	1	1	0	100
Görsellerle ilgili soruları cevaplar.	1	0	1	0
Noktalama işaretlerine dikkat ederek sesli ve sessiz okur.	1	0	1	0
Metnin içeriğini yorumlar.	1	0	0	0
Grafik, tablo ve çizelgeyle sunulan bilgileri yorumlar.	1	0	1	0

Sözel (TAR)	S	D	Y	B%
Tarih				
Avrupa'daki gelişmelerin yansımaları bağlamında Osmanlı Devleti'nin yirminci yüzyılın başlarındaki siyasi ve sosyal	5	4	1	80
Mustafa Kemal'in çocukluk ve öğrenim hayatından hareketle onun kişilik özelliklerinin oluşumu hakkında çıkarımlar	4	4	0	100
Gençlik döneminde Mustafa Kemal'in fikir hayatını etkileyen önemli kişileri ve olayları kavrar.	1	1	0	100

Sözel (DİN)	S	D	Y	B%
Din K.ve A.B.				
Kader ve kaza inancını ayet ve hadislerle açıklar.	7	6	1	86
İnsanın ilmi, iradesi, sorumluluğu ile kader arasında ilişki kurar.	3	2	1	67

Sözel (İNG)	S	D	Y	B%
İngilizce				
Students will be able to understand short and simple texts about friendship.	5	1	1	20
Students will be able to interact with reasonable ease in structured situations and short conversations involving ac	3	1	0	33
Students will be able to understand the specific information in short conversations on everyday topics, such as acc	1	0	0	0
Students will be able to understand short and simple invitation letters, cards and e-mails.	1	0	1	0

Sayısal (MAT)	S	D	Y	B%
Matematik				
Verilen pozitif tam sayıların pozitif tam sayı çarpanlarını bulur, pozitif tam sayıların pozitif tam sayı çarpanlarını üslü	5	0	0	0
Üslü ifadelerle ilgili temel kuralları anlar, birbirine denk ifadeler oluşturur.	6	0	0	0
İki doğal sayının en büyük ortak bölenini (EBOB) ve en küçük ortak katını (EKOK) hesaplar, ilgili problemleri çözer.	6	0	0	0
Verilen iki doğal sayının aralarında asal olup olmadığını belirler.	2	1	1	50
Tam sayıların, tam sayı kuvvetlerini hesaplar.	1	0	1	0

Sayısal (FEN)	S	D	Y	B%
Fen				
Mevsimlerin oluşumuna yönelik tahminlerde bulunur.	13	3	6	23
İklim ve hava olayları arasındaki farkı açıklar.	6	2	4	33
İklim biliminin (Klimatoloji) bir bilim dalı olduğunu ve bu alanda çalışan uzmanlara iklim bilimci (klimatolog) adı verildiğini	1	1	0	100

SINAV SONUÇ BELGESİ							
İSTANBUL / BAYRAMPAŞA / PROF.MUHARREM ERGİN ORTAOKULU							
Öğrenci			Numara	Sınıf			
BETÜL VURAL			765	8D			
Puan Türü	Puan	Genel Ort.	Dereceler				
			Snf	Kurum	İlçe	İl	Genel
LGS	▲ 314,487	304,020	15	201	201	1450	35639
Puanı Hesaplanan:			397	397	2638	80675	
Katılımlar:			37	397	397	2657	81088

Ders	Soru	Doğru	Yanlış	Net	Başarı %	Sınıf Ort.	Kurum Ort.	Genel Ort.
Türkçe	20	15	5	13,33	67	▲ 9,14	▲ 10,43	▲ 9,86
Tarih	10	5	5	3,33	33	▼ 5,14	▼ 5,84	▼ 5,31
Din K.ve A.B.	10	9	1	8,67	87	▲ 4,50	▲ 5,28	▲ 5,31
İngilizce	10	10	0	10,00	100	▲ 5,05	▲ 5,59	▲ 4,66
Matematik	20	0	2	-0,67	-3	▼ 1,59	▼ 2,98	▼ 2,38
Fen	20	10	10	6,67	33	▲ 5,98	▼ 7,98	▼ 7,59
Toplam:	90	49	23	41,33	46	▲ 31,41	▲ 38,08	▲ 35,11

Soru No	12345678901234567890
Sözel (TÜR)	ABBDcbBDdADCCcDAbBCC
Cevap Anh.	A
Sözel (TAR)	ddCADddcBD
Cevap Anh.	A
Sözel (DİN)	CDaCBCABAD
Cevap Anh.	A
Sözel (İNG)	CAADBCABD
Cevap Anh.	A
Sayısal (MAT)	a b
Cevap Anh.	A
Sayısal (FEN)	BabBaDdcccBaacdADABDb
Cevap Anh.	A

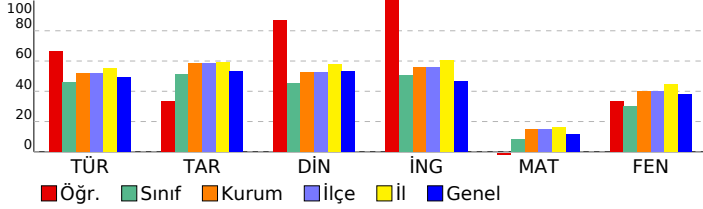

8. SINIF İŞLEYEN ZEKA TÜRKİYE GENELİ DENEME SINAVI

DERSLERE GÖRE BAŞARI ANALİZİ

Sözel (TÜR)	S	D	Y	B%
Türkçe				
Okudukları ile ilgili çıkarımlarda bulunur.	1	1	0	100
Metinler arasında karşılaştırma yapar.	1	1	0	100
Bağlamdan yararlanarak bilmediği kelime ve kelime gruplarının anlamını tahmin eder.	4	3	1	75
Filimsilerin cümledeki işlevlerini kavrar.	2	0	2	0
Metnin konusunu belirler.	1	1	0	100
Metindeki söz sanatlarını tespit eder.	1	1	0	100
Deyim, atasözü ve özdeyişlerin metne katkısını belirler.	1	0	1	0
Metindeki iş ve işlem basamaklarını kavrar.	1	1	0	100
Yazdıklarını düzenler.	1	1	0	100
Metinle ilgili soruları cevaplar.	1	1	0	100
Metin türlerini ayırt eder.	1	1	0	100
Metindeki yardımcı fikirleri belirler.	1	1	0	100
Görsellerle ilgili soruları cevaplar.	1	1	0	100
Noktalama işaretlerine dikkat ederek sesli ve sessiz okur.	1	0	1	0
Metnin içeriğini yorumlar.	1	1	0	100
Grafik, tablo ve çizelgeyle sunulan bilgileri yorumlar.	1	1	0	100

Sözel (TAR)	S	D	Y	B%
Tarih				
Avrupa'daki gelişmelerin yansımaları bağlamında Osmanlı Devleti'nin yirminci yüzyılın başlarındaki siyasi ve sosyal	5	2	3	40
Mustafa Kemal'in çocukluk ve öğrenim hayatından hareketle onun kişilik özelliklerinin oluşumu hakkında çıkarımlar	4	2	2	50
Gençlik döneminde Mustafa Kemal'in fikir hayatını etkileyen önemli kişileri ve olayları kavrar.	1	1	0	100

Sözel (DİN)	S	D	Y	B%
Din K.ve A.B.				
Kader ve kaza inancını ayet ve hadislerle açıklar.	7	6	1	86
İnsanın ilmi, iradesi, sorumluluğu ile kader arasında ilişki kurar.	3	3	0	100

Sözel (İNG)	S	D	Y	B%
İngilizce				
Students will be able to understand short and simple texts about friendship.	5	5	0	100
Students will be able to interact with reasonable ease in structured situations and short conversations involving ac	3	3	0	100
Students will be able to understand the specific information in short conversations on everyday topics, such as acc	1	1	0	100
Students will be able to understand short and simple invitation letters, cards and e-mails.	1	1	0	100

Sayısal (MAT)	S	D	Y	B%
Matematik				
Verilen pozitif tam sayıların pozitif tam sayı çarpanlarını bulur, pozitif tam sayıların pozitif tam sayı çarpanlarını üslü	5	0	0	0
Üslü ifadelerle ilgili temel kuralları anlar, birbirine denk ifadeler oluşturur.	6	0	1	0
İki doğal sayının en büyük ortak bölenini (EBOB) ve en küçük ortak katını (EKOK) hesaplar, ilgili problemleri çözer.	6	0	1	0
Verilen iki doğal sayının aralarında asal olup olmadığını belirler.	2	0	0	0
Tam sayıların, tam sayı kuvvetlerini hesaplar.	1	0	0	0

Sayısal (FEN)	S	D	Y	B%
Fen				
Mevsimlerin oluşumuna yönelik tahminlerde bulunur.	13	6	7	46
İklim ve hava olayları arasındaki farkı açıklar.	6	3	3	50
İklim biliminin (Klimatoloji) bir bilim dalı olduğunu ve bu alanda çalışan uzmanlara iklim bilimci (klimatolog) adı verildiğini	1	1	0	100

SINAV SONUÇ BELGESİ							
İSTANBUL / BAYRAMPAŞA / PROF.MUHARREM ERGİN ORTAOKULU							
Öğrenci			Numara	Sınıf			
BURAK SARI			775	8D			
Puan Türü	Puan	Genel Ort.	Dereceler				
			Snf	Kurum	İlçe	İl	Genel
LGS	▼ 302,777	304,020	21	230	230	1612	39984
Puanı Hesaplanan:			397	397	2638	80675	
Katılımlar:			37	397	397	2657	81088

Ders	Soru	Doğru	Yanlış	Net	Başarı %	Sınıf Ort.	Kurum Ort.	Genel Ort.
Türkçe	20	14	3	13,00	65	▲ 9,14	▲ 10,43	▲ 9,86
Tarih	10	4	4	2,67	27	▼ 5,14	▼ 5,84	▼ 5,31
Din K.ve A.B.	10	4	5	2,33	23	▼ 4,50	▼ 5,28	▼ 5,31
İngilizce	10	10	0	10,00	100	▲ 5,05	▲ 5,59	▲ 4,66
Matematik	20	3	8	0,33	2	▼ 1,59	▼ 2,98	▼ 2,38
Fen	20	9	8	6,33	32	▲ 5,98	▼ 7,98	▼ 7,59
Toplam:	90	44	28	34,67	39	▲ 31,41	▼ 38,08	▼ 35,11

Soru No	12345678901234567890
Sözel (TÜR)	CBCABBc AdD ADCd DCA
Cevap Anh.	B CBCABBDDABDAADCCADCA
Sözel (TAR)	Cbd CdDA c
Cevap Anh.	B CDCBCADADB
Sözel (DİN)	ddbDc DBb
Cevap Anh.	B CACDDCBDBA
Sözel (İNG)	BDCAADDBCA
Cevap Anh.	B BDCAADDBCA
Sayısal (MAT)	a bcB A bbcC c a
Cevap Anh.	B BDCDBCABACBCADDBAACD
Sayısal (FEN)	DAadCaDDCaA dbcd D B
Cevap Anh.	B DABCCBDDCDABACBCADAB

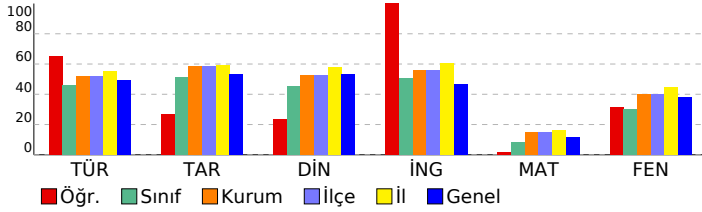

8. SINIF İŞLEYEN ZEKA TÜRKİYE GENELİ DENEME SINAVI

DERSLERE GÖRE BAŞARI ANALİZİ

Sözel (TÜR)	S	D	Y	B%
Türkçe				
Okudukları ile ilgili çıkarımlarda bulunur.	1	1	0	100
Metinler arasında karşılaştırma yapar.	1	1	0	100
Bağlamdan yararlanarak bilmediği kelime ve kelime gruplarının anlamını tahmin eder.	4	2	1	50
Filimsilerin cümledeki işlevlerini kavrar.	2	1	0	50
Metnin konusunu belirler.	1	0	1	0
Metindeki söz sanatlarını tespit eder.	1	1	0	100
Deyim, atasözü ve özdeyişlerin metne katkısını belirler.	1	0	0	0
Metindeki iş ve işlem basamaklarını kavrar.	1	1	0	100
Yazdıklarını düzenler.	1	1	0	100
Metinle ilgili soruları cevaplar.	1	1	0	100
Metin türlerini ayırır.	1	0	1	0
Metindeki yardımcı fikirleri belirler.	1	1	0	100
Görsellerle ilgili soruları cevaplar.	1	1	0	100
Noktalama işaretlerine dikkat ederek sesli ve sessiz okur.	1	1	0	100
Metnin içeriğini yorumlar.	1	1	0	100
Grafik, tablo ve çizelgeyle sunulan bilgileri yorumlar.	1	1	0	100

Sözel (TAR)	S	D	Y	B%
Tarih				
Avrupa'daki gelişmelerin yansımaları bağlamında Osmanlı Devleti'nin yirminci yüzyılın başlarındaki siyasi ve sosyal	5	2	2	40
Mustafa Kemal'in çocukluk ve öğrenim hayatından hareketle onun kişilik özelliklerinin oluşumu hakkında çıkarımlar	4	2	1	50
Gençlik döneminde Mustafa Kemal'in fikir hayatını etkileyen önemli kişileri ve olayları kavrar.	1	0	1	0

Sözel (DİN)	S	D	Y	B%
Din K.ve A.B.				
Kader ve kaza inancını ayet ve hadislerle açıklar.	7	2	5	29
İnsanın ilmi, iradesi, sorumluluğu ile kader arasında ilişki kurar.	3	2	0	67

Sözel (İNG)	S	D	Y	B%
İngilizce				
Students will be able to understand short and simple texts about friendship.	5	5	0	100
Students will be able to interact with reasonable ease in structured situations and short conversations involving ac	3	3	0	100
Students will be able to understand the specific information in short conversations on everyday topics, such as acc	1	1	0	100
Students will be able to understand short and simple invitation letters, cards and e-mails.	1	1	0	100

Sayısal (MAT)	S	D	Y	B%
Matematik				
Verilen pozitif tam sayıların pozitif tam sayı çarpanlarını bulur, pozitif tam sayıların pozitif tam sayı çarpanlarını üslü	5	0	2	0
Üslü ifadelerle ilgili temel kuralları anlar, birbirine denk ifadeler oluşturur.	6	3	2	50
İki doğal sayının en büyük ortak bölenini (EBOB) ve en küçük ortak katını (EKOK) hesaplar, ilgili problemleri çözer.	6	0	2	0
Verilen iki doğal sayının aralarında asal olup olmadığını belirler.	2	0	1	0
Tam sayıların, tam sayı kuvvetlerini hesaplar.	1	0	1	0

Sayısal (FEN)	S	D	Y	B%
Fen				
Mevsimlerin oluşumuna yönelik tahminlerde bulunur.	13	6	4	46
İklim ve hava olayları arasındaki farkı açıklar.	6	2	4	33
İklim biliminin (Klimatoloji) bir bilim dalı olduğunu ve bu alanda çalışan uzmanlara İklim bilimci (klimatolog) adı veriri	1	1	0	100

SINAV SONUÇ BELGESİ							
İSTANBUL / BAYRAMPAŞA / PROF.MUHARREM ERGİN ORTAOKULU							
Öğrenci			Numara	Sınıf			
ÇAĞAN TAN			1597	8D			
Puan Türü	Puan	Genel Ort.	Dereceler				
			Snf	Kurum	İlçe	İl	Genel
LGS	▲ 342,645	304,020	7	148	148	1114	25951
Puanı Hesaplanan:			397	397	2638	80675	
Katılımlar:			37	397	397	2657	81088

Ders	Soru	Doğru	Yanlış	Net	Başarı %	Sınıf Ort.	Kurum Ort.	Genel Ort.
Türkçe	20	14	4	12,67	63	▲ 9,14	▲ 10,43	▲ 9,86
Tarih	10	8	1	7,67	77	▲ 5,14	▲ 5,84	▲ 5,31
Din K.ve A.B.	10	8	2	7,33	73	▲ 4,50	▲ 5,28	▲ 5,31
İngilizce	10	10	0	10,00	100	▲ 5,05	▲ 5,59	▲ 4,66
Matematik	20	4	8	1,33	7	▼ 1,59	▼ 2,98	▼ 2,38
Fen	20	13	6	11,00	55	▲ 5,98	▲ 7,98	▲ 7,59
Toplam:	90	57	21	50,00	56	▲ 31,41	▲ 38,08	▲ 35,11

Soru No	12345678901234567890
Sözel (TÜR)	CBbAbd DcBDbADCC DCA
Cevap Anh.	B CBcABDDABDAADCCADCA
Sözel (TAR)	dDC CADADB
Cevap Anh.	B CDCBCADADB
Sözel (DİN)	dACDDCcDBA
Cevap Anh.	B CACDDCBDBA
Sözel (İNG)	BDCAADDBCA
Cevap Anh.	B BDCAADDBCA
Sayısal (MAT)	a CcabCBdd D ac
Cevap Anh.	B BDCBCABACBCADDBAACD
Sayısal (FEN)	DAddCabDCDABACBbcD B
Cevap Anh.	B DABCCBDDCDABACBCADAB

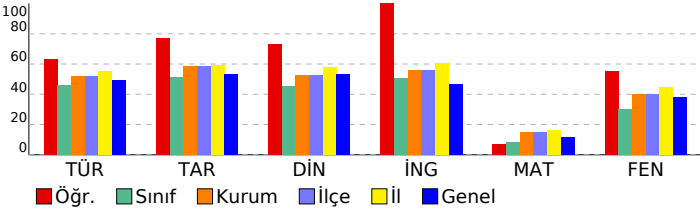

8. SINIF İŞLEYEN ZEKA TÜRKİYE GENELİ DENEME SINAVI

DERSLERE GÖRE BAŞARI ANALİZİ

Sözel (TÜR)	S	D	Y	B%
Türkçe				
Okudukları ile ilgili çıkarımlarda bulunur.	1	1	0	100
Metinler arasında karşılaştırma yapar.	1	1	0	100
Bağlamdan yararlanarak bilmediği kelime ve kelime gruplarının anlamını tahmin eder.	4	2	1	50
Filimsilerin cümledeki işlevlerini kavrar.	2	0	1	0
Metnin konusunu belirler.	1	1	0	100
Metindeki söz sanatlarını tespit eder.	1	1	0	100
Deyim, atasözü ve özdeyişlerin metne katkısını belirler.	1	0	1	0
Metindeki iş ve işlem basamaklarını kavrar.	1	1	0	100
Yazdıklarını düzenler.	1	1	0	100
Metinle ilgili soruları cevaplar.	1	1	0	100
Metin türlerini ayırt eder.	1	1	0	100
Metindeki yardımcı fikirleri belirler.	1	1	0	100
Görsellerle ilgili soruları cevaplar.	1	1	0	100
Noktalama işaretlerine dikkat ederek sesli ve sessiz okur.	1	1	0	100
Metnin içeriğini yorumlar.	1	0	1	0
Grafik, tablo ve çizelgeyle sunulan bilgileri yorumlar.	1	1	0	100

Sözel (TAR)	S	D	Y	B%
Tarih				
Avrupa'daki gelişmelerin yansımaları bağlamında Osmanlı Devleti'nin yirminci yüzyılın başlarındaki siyasi ve sosyal	5	4	0	80
Mustafa Kemal'in çocukluk ve öğrenim hayatından hareketle onun kişilik özelliklerinin oluşumu hakkında çıkarımlar	4	3	1	75
Gençlik döneminde Mustafa Kemal'in fikir hayatını etkileyen önemli kişileri ve olayları kavrar.	1	1	0	100

Sözel (DİN)	S	D	Y	B%
Din K.ve A.B.				
Kader ve kaza inancını ayet ve hadislerle açıklar.	7	6	1	86
İnsanın ilmi, iradesi, sorumluluğu ile kader arasında ilişki kurar.	3	2	1	67

Sözel (İNG)	S	D	Y	B%
İngilizce				
Students will be able to understand short and simple texts about friendship.	5	5	0	100
Students will be able to interact with reasonable ease in structured situations and short conversations involving ac	3	3	0	100
Students will be able to understand the specific information in short conversations on everyday topics, such as acc	1	1	0	100
Students will be able to understand short and simple invitation letters, cards and e-mails.	1	1	0	100

Sayısal (MAT)	S	D	Y	B%
Matematik				
Verilen pozitif tam sayıların pozitif tam sayı çarpanlarını bulur, pozitif tam sayıların pozitif tam sayı çarpanlarını üslü	5	1	2	20
Üslü ifadelerle ilgili temel kuralları anlar, birbirine denk ifadeler oluşturur.	6	1	3	17
İki doğal sayının en büyük ortak bölenini (EBOB) ve en küçük ortak katını (EKOK) hesaplar, ilgili problemleri çözer.	6	2	1	33
Verilen iki doğal sayının aralarında asal olup olmadığını belirler.	2	0	2	0
Tam sayıların, tam sayı kuvvetlerini hesaplar.	1	0	0	0

Sayısal (FEN)	S	D	Y	B%
Fen				
Mevsimlerin oluşumuna yönelik tahminlerde bulunur.	13	10	2	77
İklim ve hava olayları arasındaki farkı açıklar.	6	2	4	33
İklim biliminin (Klimatoloji) bir bilim dalı olduğunu ve bu alanda çalışan uzmanlara İklim bilimci (klimatolog) adı veri	1	1	0	100

SINAV SONUÇ BELGESİ							
İSTANBUL / BAYRAMPAŞA / PROF.MUHARREM ERGİN ORTAOKULU							
Öğrenci			Numara	Sınıf			
ELİF SU TOTUŞ			1716	8D			
Puan Türü	Puan	Genel Ort.	Dereceler				
			Snf	Kurum	İlçe	İl	Genel
LGS	▲ 386,919	304,020	2	67	67	596	12308
Puanı Hesaplanan:			397	397	2638	80675	
Katılımlar:			37	397	397	2657	81088

Ders	Soru	Doğru	Yanlış	Net	Başarı %	Sınıf Ort.	Kurum Ort.	Genel Ort.
Türkçe	20	14	6	12,00	60	▲ 9,14	▲ 10,43	▲ 9,86
Tarih	10	9	1	8,67	87	▲ 5,14	▲ 5,84	▲ 5,31
Din K.ve A.B.	10	9	1	8,67	87	▲ 4,50	▲ 5,28	▲ 5,31
İngilizce	10	10	0	10,00	100	▲ 5,05	▲ 5,59	▲ 4,66
Matematik	20	5	3	4,00	20	▲ 1,59	▲ 2,98	▲ 2,38
Fen	20	19	1	18,67	93	▲ 5,98	▲ 7,98	▲ 7,59
Toplam:	90	66	12	62,00	69	▲ 31,41	▲ 38,08	▲ 35,11

Soru No	1 2 3 4 5 6 7 8 9 0 1 2 3 4 5 6 7 8 9 0
Sözel (TÜR)	CBCABBDbABDcAbCdbDCd
Cevap Anh.	B
Cevap Anh.	B
Sözel (TAR)	CDdBCADADB
Cevap Anh.	B
Cevap Anh.	B
Sözel (DİN)	CACDDCDBA
Cevap Anh.	B
Cevap Anh.	B
Sözel (İNG)	BDCAADDBCA
Cevap Anh.	B
Cevap Anh.	B
Sayısal (MAT)	B Cb d dA CD
Cevap Anh.	B
Cevap Anh.	B
Sayısal (FEN)	DABCCBbDCDABACBCADAB
Cevap Anh.	B
Cevap Anh.	B

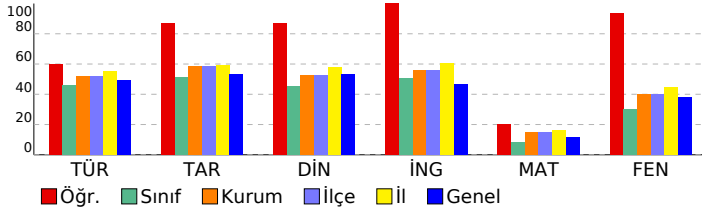

8. SINIF İŞLEYEN ZEKA TÜRKİYE GENELİ DENEME SINAVI

DERSLERE GÖRE BAŞARI ANALİZİ

Sözel (TÜR)	S	D	Y	B%
Türkçe				
Okudukları ile ilgili çıkarımlarda bulunur.	1	1	0	100
Metinler arasında karşılaştırma yapar.	1	1	0	100
Bağlamdan yararlanarak bilmediği kelime ve kelime gruplarının anlamını tahmin eder.	4	3	1	75
Filimsilerin cümledeki işlevlerini kavrar.	2	1	1	50
Metnin konusunu belirler.	1	1	0	100
Metindeki söz sanatlarını tespit eder.	1	1	0	100
Deyim, atasözü ve özdeyişlerin metne katkısını belirler.	1	0	1	0
Metindeki iş ve işlem basamaklarını kavrar.	1	1	0	100
Yazdıklarını düzenler.	1	0	1	0
Metinle ilgili soruları cevaplar.	1	1	0	100
Metin türlerini ayırt eder.	1	0	1	0
Metindeki yardımcı fikirleri belirler.	1	1	0	100
Görsellerle ilgili soruları cevaplar.	1	0	1	0
Noktalama işaretlerine dikkat ederek sesli ve sessiz okur.	7	1	0	100
Metnin içeriğini yorumlar.	1	1	0	100
Grafik, tablo ve çizelgeyle sunulan bilgileri yorumlar.	1	1	0	100

Sözel (TAR)	S	D	Y	B%
Tarih				
Avrupa'daki gelişmelerin yansımaları bağlamında Osmanlı Devleti'nin yirminci yüzyılın başlarındaki siyasi ve sosyal	5	4	1	80
Mustafa Kemal'in çocukluk ve öğrenim hayatından hareketle onun kişilik özelliklerinin oluşumu hakkında çıkarımlar	4	4	0	100
Gençlik döneminde Mustafa Kemal'in fikir hayatını etkileyen önemli kişileri ve olayları kavrar.	1	1	0	100

Sözel (DİN)	S	D	Y	B%
Din K.ve A.B.				
Kader ve kaza inancını ayet ve hadislerle açıklar.	7	7	0	100
İnsanın ilmi, iradesi, sorumluluğu ile kader arasında ilişki kurar.	3	2	1	67

Sözel (İNG)	S	D	Y	B%
İngilizce				
Students will be able to understand short and simple texts about friendship.	5	5	0	100
Students will be able to interact with reasonable ease in structured situations and short conversations involving ac	3	3	0	100
Students will be able to understand the specific information in short conversations on everyday topics, such as acc	1	1	0	100
Students will be able to understand short and simple invitation letters, cards and e-mails.	1	1	0	100

Sayısal (MAT)	S	D	Y	B%
Matematik				
Verilen pozitif tam sayıların pozitif tam sayı çarpanlarını bulur, pozitif tam sayıların pozitif tam sayı çarpanlarını üslü	5	3	0	60
Üslü ifadelerle ilgili temel kuralları anlar, birbirine denk ifadeler oluşturur.	6	0	2	0
İki doğal sayının en büyük ortak bölenini (EBOB) ve en küçük ortak katını (EKOK) hesaplar, ilgili problemleri çözer.	6	1	1	17
Verilen iki doğal sayının aralarında asal olup olmadığını belirler.	2	1	0	50
Tam sayıların, tam sayı kuvvetlerini hesaplar.	1	0	0	0

Sayısal (FEN)	S	D	Y	B%
Fen				
Mevsimlerin oluşumuna yönelik tahminlerde bulunur.	13	13	0	100
İklim ve hava olayları arasındaki farkı açıklar.	6	5	1	83
İklim biliminin (klimatoloji) bir bilim dalı olduğunu ve bu alanda çalışan uzmanlara iklim bilimci (klimatolog) adı verildiğini bilir.	1	1	0	100

SINAV SONUÇ BELGESİ							
İSTANBUL / BAYRAMPAŞA / PROF.MUHARREM ERGİN ORTAOKULU							
Öğrenci			Numara	Sınıf			
ELİFMİNEÖZATA			1229	8D			
Puan Türü	Puan	Genel Ort.	Dereceler				
			Snf	Kurum	İlçe	İl	Genel
LGS	▼ 288,583	304,020	22	252	252	1766	45282
Puanı Hesaplanan:			397	397	2638	80675	
Katılımlar:			37	397	397	2657	81088

Ders	Soru	Doğru	Yanlış	Net	Başarı %	Sınıf Ort.	Kurum Ort.	Genel Ort.
Türkçe	20	15	4	13,67	68	▲ 9,14	▲ 10,43	▲ 9,86
Tarih	10	4	6	2,00	20	▼ 5,14	▼ 5,84	▼ 5,31
Din K.ve A.B.	10	5	5	3,33	33	▼ 4,50	▼ 5,28	▼ 5,31
İngilizce	10	6	4	4,67	47	▼ 5,05	▼ 5,59	▲ 4,66
Matematik	20	1	7	-1,33	-7	▼ 1,59	▼ 2,98	▼ 2,38
Fen	20	8	7	5,67	28	▼ 5,98	▼ 7,98	▼ 7,59
Toplam:	90	39	33	28,00	31	▼ 31,41	▼ 38,08	▼ 35,11

Soru No	12345678901234567890
Sözel (TÜR)	CBCABBAdbBdCAcCCAD A
Cevap Anh.	B CBCABBDDABDAADCCADCA
Sözel (TAR)	dDCBdcbAbc
Cevap Anh.	B CDCBCADADB
Sözel (DİN)	ddCabCBDBc
Cevap Anh.	B CACDDCBDBA
Sözel (İNG)	BcCdADaBCb
Cevap Anh.	B BDCAADDBCA
Sayısal (MAT)	Ba ad d ad c
Cevap Anh.	B BDCDBCABACBCADDBAACD
Sayısal (FEN)	DABdCcbDaD daBC d
Cevap Anh.	B DABCCBDDCDABACBCADAB

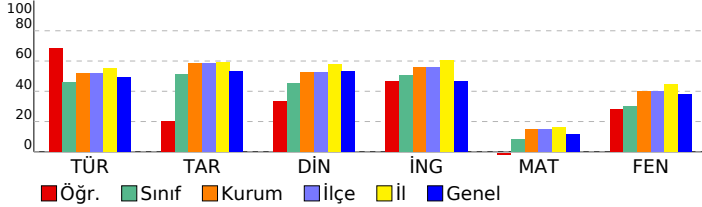

8. SINIF İŞLEYEN ZEKA TÜRKİYE GENELİ DENEME SINAVI

DERSLERE GÖRE BAŞARI ANALİZİ

Sözel (TÜR)	S	D	Y	B%
Türkçe				
Okudukları ile ilgili çıkarımlarda bulunur.	1	1	0	100
Metinler arasında karşılaştırma yapar.	1	1	0	100
Bağlamdan yararlanarak bilmediği kelime ve kelime gruplarının anlamını tahmin eder.	4	3	1	75
Filimsilerin cümledeki işlevlerini kavrar.	2	1	1	50
Metnin konusunu belirler.	1	1	0	100
Metindeki söz sanatlarını tespit eder.	1	1	0	100
Deyim, atasözü ve özdeyişlerin metne katkısını belirler.	1	0	1	0
Metindeki iş ve işlem basamaklarını kavrar.	1	1	0	100
Yazdıklarını düzenler.	1	0	1	0
Metinle ilgili soruları cevaplar.	1	1	0	100
Metin türlerini ayırt eder.	1	1	0	100
Metindeki yardımcı fikirleri belirler.	1	1	0	100
Görsellerle ilgili soruları cevaplar.	1	1	0	100
Noktalama işaretlerine dikkat ederek sesli ve sessiz okur.	1	1	0	100
Metnin içeriğini yorumlar.	1	1	0	100
Grafik, tablo ve çizelgeyle sunulan bilgileri yorumlar.	1	0	0	0

Sözel (TAR)	S	D	Y	B%
Tarih				
Avrupa'daki gelişmelerin yansımaları bağlamında Osmanlı Devleti'nin yirminci yüzyılın başlarındaki siyasi ve sosyal	5	3	2	60
Mustafa Kemal'in çocukluk ve öğrenim hayatından hareketle onun kişilik özelliklerinin oluşumu hakkında çıkarımlar	4	1	3	25
Gençlik döneminde Mustafa Kemal'in fikir hayatını etkileyen önemli kişileri ve olayları kavrar.	1	0	1	0

Sözel (DİN)	S	D	Y	B%
Din K.ve A.B.				
Kader ve kaza inancını ayet ve hadislerle açıklar.	7	3	4	43
İnsanın ilmi, iradesi, sorumluluğu ile kader arasında ilişki kurar.	3	2	1	67

Sözel (İNG)	S	D	Y	B%
İngilizce				
Students will be able to understand short and simple texts about friendship.	5	4	1	80
Students will be able to interact with reasonable ease in structured situations and short conversations involving ac	3	1	2	33
Students will be able to understand the specific information in short conversations on everyday topics, such as acc	1	1	0	100
Students will be able to understand short and simple invitation letters, cards and e-mails.	1	0	1	0

Sayısal (MAT)	S	D	Y	B%
Matematik				
Verilen pozitif tam sayıların pozitif tam sayı çarpanlarını bulur, pozitif tam sayıların pozitif tam sayı çarpanlarını üslü	5	0	2	0
Üslü ifadelerle ilgili temel kuralları anlar, birbirine denk ifadeler oluşturur.	6	0	3	0
İki doğal sayının en büyük ortak bölenini (EBOB) ve en küçük ortak katını (EKOK) hesaplar, ilgili problemleri çözer.	6	1	1	17
Verilen iki doğal sayının aralarında asal olup olmadığını belirler.	2	0	1	0
Tam sayıların, tam sayı kuvvetlerini hesaplar.	1	0	0	0

Sayısal (FEN)	S	D	Y	B%
Fen				
Mevsimlerin oluşumuna yönelik tahminlerde bulunur.	13	6	3	46
İklim ve hava olayları arasındaki farkı açıklar.	6	2	4	33
İklim biliminin (Klimatoloji) bir bilim dalı olduğunu ve bu alanda çalışan uzmanlara iklim bilimci (klimatolog) adı verildiğini	1	0	0	0

SINAV SONUÇ BELGESİ							
İSTANBUL / BAYRAMPAŞA / PROF.MUHARREM ERGİN ORTAOKULU							
Öğrenci			Numara		Sınıf		
EMİRKAAN DEMİR			1739		8D		
Puan Türü	Puan	Genel Ort.	Dereceler				
			Snf	Kurum	İlçe	İl	Genel
LGS	▼ 275,288	304,020	24	273	273	1896	50330
Puanı Hesaplanan:			397	397	2638	80675	
Katılımlar:			37	397	397	2657	81088

Ders	Soru	Doğru	Yanlış	Net	Başarı %	Sınıf Ort.	Kurum Ort.	Genel Ort.
Türkçe	20	13	7	10,67	53	▲ 9,14	▲ 10,43	▲ 9,86
Tarih	10	6	4	4,67	47	▼ 5,14	▼ 5,84	▼ 5,31
Din K.ve A.B.	10	3	7	0,67	7	▼ 4,50	▼ 5,28	▼ 5,31
İngilizce	10	6	4	4,67	47	▼ 5,05	▼ 5,59	▲ 4,66
Matematik	20	5	10	1,67	8	▲ 1,59	▼ 2,98	▼ 2,38
Fen	20	7	13	2,67	13	▼ 5,98	▼ 7,98	▼ 7,59
Toplam:	90	40	45	25,00	28	▼ 31,41	▼ 38,08	▼ 35,11

Soru No	12345678901234567890
Sözel (TÜR)	bBdABBDDAdDAdcCCcDaA
Cevap Anh.	B
CBCABBDDABDAADCCADCA	
Sözel (TAR)	CdDbAdDaB
Cevap Anh.	B
CDCBCADADB	
Sözel (DİN)	dcbaCBacA
Cevap Anh.	B
CACDDCBDBA	
Sözel (İNG)	BcCdbADBCA
Cevap Anh.	B
BDCAADDBCA	
Sayısal (MAT)	BaCbBCd caadc a A b
Cevap Anh.	B
BDCBCABACBCADDBAACD	
Sayısal (FEN)	DbBaCccDaadBbbcdBdB
Cevap Anh.	B
DABCCBDDCDABACBCADAB	

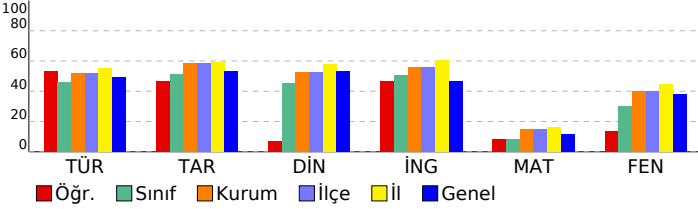

8. SINIF İŞLEYEN ZEKA TÜRKİYE GENELİ DENEME SINAVI

DERSLERE GÖRE BAŞARI ANALİZİ

Sözel (TÜR)	S	D	Y	B%
Türkçe				
Okudukları ile ilgili çıkarımlarda bulunur.	1	1	0	100
Metinler arasında karşılaştırma yapar.	1	1	0	100
Bağlamdan yararlanarak bilmediği kelime ve kelime gruplarının anlamını tahmin eder.	4	4	0	100
Filimsilerin cümledeki işlevlerini kavrar.	2	1	1	50
Metnin konusunu belirler.	1	0	1	0
Metindeki söz sanatlarını tespit eder.	1	1	0	100
Deyim, atasözü ve özdeyişlerin metne katkısını belirler.	1	1	0	100
Metindeki iş ve işlem basamaklarını kavrar.	1	0	1	0
Yazdıklarını düzenler.	1	0	1	0
Metinle ilgili soruları cevaplar.	1	1	0	100
Metin türlerini ayırt eder.	1	1	0	100
Metindeki yardımcı fikirleri belirler.	1	1	0	100
Görsellerle ilgili soruları cevaplar.	1	1	0	100
Noktalama işaretlerine dikkat ederek sesli ve sessiz okur.	1	0	1	0
Metnin içeriğini yorumlar.	1	0	1	0
Grafik, tablo ve çizelgeyle sunulan bilgileri yorumlar.	1	0	1	0

Sözel (TAR)	S	D	Y	B%
Tarih				
Avrupa'daki gelişmelerin yansımaları bağlamında Osmanlı Devleti'nin yirminci yüzyılın başlarındaki siyasi ve sosyal	5	3	2	60
Mustafa Kemal'in çocukluk ve öğrenim hayatından hareketle onun kişilik özelliklerinin oluşumu hakkında çıkarımlar	4	2	2	50
Gençlik döneminde Mustafa Kemal'in fikir hayatını etkileyen önemli kişileri ve olayları kavrar.	1	1	0	100

Sözel (DİN)	S	D	Y	B%
Din K.ve A.B.				
Kader ve kaza inancını ayet ve hadislerle açıklar.	7	1	6	14
İnsanın ilmi, iradesi, sorumluluğu ile kader arasında ilişki kurar.	3	2	1	67

Sözel (İNG)	S	D	Y	B%
İngilizce				
Students will be able to understand short and simple texts about friendship.	5	4	1	80
Students will be able to interact with reasonable ease in structured situations and short conversations involving ac	3	2	1	67
Students will be able to understand the specific information in short conversations on everyday topics, such as acc	1	0	1	0
Students will be able to understand short and simple invitation letters, cards and e-mails.	1	0	1	0

Sayısal (MAT)	S	D	Y	B%
Matematik				
Verilen pozitif tam sayıların pozitif tam sayı çarpanlarını bulur, pozitif tam sayıların pozitif tam sayı çarpanlarını üslü	5	1	3	20
Üslü ifadelerle ilgili temel kuralları anlar, birbirine denk ifadeler oluşturur.	6	1	4	17
İki doğal sayının en büyük ortak bölenini (EBOB) ve en küçük ortak katını (EKOK) hesaplar, ilgili problemleri çözer.	6	3	2	50
Verilen iki doğal sayının aralarında asal olup olmadığını belirler.	2	0	1	0
Tam sayıların, tam sayı kuvvetlerini hesaplar.	1	0	0	0

Sayısal (FEN)	S	D	Y	B%
Fen				
Mevsimlerin oluşumuna yönelik tahminlerde bulunur.	13	5	8	38
İklim ve hava olayları arasındaki farkı açıklar.	6	1	5	17
İklim biliminin (klimatoloji) bir bilim dalı olduğunu ve bu alanda çalışan uzmanlara iklim bilimci (klimatolog) adı verildiğini	1	1	0	100

SINAV SONUÇ BELGESİ							
İSTANBUL / BAYRAMPAŞA / PROF.MUHARREM ERGİN ORTAOKULU							
Öğrenci				Numara		Sınıf	
ESLEM ÖZTÜRK				1750		8D	
Puan Türü	Puan	Genel Ort.	Dereceler				
			Snf	Kurum	İlçe	İl	Genel
LGS	▲ 373,871	304,020	3	96	96	754	16156
Puanı Hesaplanan:			397	397	2638	80675	
Katılımlar:			37	397	397	2657	81088

Ders	Soru	Doğru	Yanlış	Net	Başarı %	Sınıf Ort.	Kurum Ort.	Genel Ort.
Türkçe	20	15	4	13,67	68	▲ 9,14	▲ 10,43	▲ 9,86
Tarih	10	9	1	8,67	87	▲ 5,14	▲ 5,84	▲ 5,31
Din K.ve A.B.	10	9	0	9,00	90	▲ 4,50	▲ 5,28	▲ 5,31
İngilizce	10	10	0	10,00	100	▲ 5,05	▲ 5,59	▲ 4,66
Matematik	20	5	10	1,67	8	▲ 1,59	▼ 2,98	▼ 2,38
Fen	20	17	3	16,00	80	▲ 5,98	▲ 7,98	▲ 7,59
Toplam:	90	65	18	59,00	66	▲ 31,41	▲ 38,08	▲ 35,11

Soru No	12345678901234567890
Sözel (TÜR)	ABBD ABDcAcCCAaACBCb
Cevap Anh.	ABDDABDAADCCADACBCC
Sözel (TAR)	bBCADACDBD
Cevap Anh.	ABCADACDBD
Sözel (DİN)	CDDCB ABAD
Cevap Anh.	CDDCBABAD
Sözel (İNG)	CAADBCABD
Cevap Anh.	CAADBCABD
Sayısal (MAT)	dc d bd CcDaBdcCaB
Cevap Anh.	CDBCABACBCADDBAACDBD
Sayısal (FEN)	BCCBbDcCABACBCADABcA
Cevap Anh.	BCCBDDCABACBCADABDA

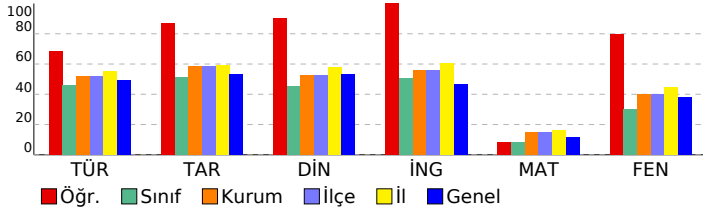

8. SINIF İŞLEYEN ZEKA TÜRKİYE GENELİ DENEME SINAVI

DERSLERE GÖRE BAŞARI ANALİZİ

Sözel (TÜR)	S	D	Y	B%
Türkçe				
Okudukları ile ilgili çıkarımlarda bulunur.	1	1	0	100
Metinler arasında karşılaştırma yapar.	1	1	0	100
Bağlamdan yararlanarak bilmediği kelime ve kelime gruplarının anlamını tahmin eder.	4	3	0	75
Filimsilerin cümledeki işlevlerini kavrar.	2	2	0	100
Metnin konusunu belirler.	1	1	0	100
Metindeki söz sanatlarını tespit eder.	1	1	0	100
Deyim, atasözü ve özyeşilerin metne katkısını belirler.	1	0	1	0
Metindeki iş ve işlem basamaklarını kavrar.	1	1	0	100
Yazdıklarını düzenler.	1	0	1	0
Metinle ilgili soruları cevaplar.	1	1	0	100
Metin türlerini ayırt eder.	1	1	0	100
Metindeki yardımcı fikirleri belirler.	1	0	1	0
Görsellerle ilgili soruları cevaplar.	1	1	0	100
Noktalama işaretlerine dikkat ederek sesli ve sessiz okur.	1	1	0	100
Metnin içeriğini yorumlar.	1	1	0	100
Grafik, tablo ve çizelgeyle sunulan bilgileri yorumlar.	1	0	1	0

Sözel (TAR)	S	D	Y	B%
Tarih				
Avrupa'daki gelişmelerin yansımaları bağlamında Osmanlı Devleti'nin yirminci yüzyılın başlarındaki siyasi ve sosyal	5	4	1	80
Mustafa Kemal'in çocukluk ve öğrenim hayatından hareketle onun kişilik özelliklerinin oluşumu hakkında çıkarımlar	4	4	0	100
Gençlik döneminde Mustafa Kemal'in fikir hayatını etkileyen önemli kişileri ve olayları kavrar.	1	1	0	100

Sözel (DİN)	S	D	Y	B%
Din K.ve A.B.				
Kader ve kaza inancını ayet ve hadislerle açıklar.	7	6	0	86
İnsanın ilmi, iradesi, sorumluluğu ile kader arasında ilişki kurar.	3	3	0	100

Sözel (İNG)	S	D	Y	B%
İngilizce				
Students will be able to understand short and simple texts about friendship.	5	5	0	100
Students will be able to interact with reasonable ease in structured situations and short conversations involving ac	3	3	0	100
Students will be able to understand the specific information in short conversations on everyday topics, such as acc	1	1	0	100
Students will be able to understand short and simple invitation letters, cards and e-mails.	1	1	0	100

Sayısal (MAT)	S	D	Y	B%
Matematik				
Verilen pozitif tam sayıların pozitif tam sayı çarpanlarını bulur, pozitif tam sayıların pozitif tam sayı çarpanlarını üslü	5	2	3	40
Üslü ifadelerle ilgili temel kuralları anlar, birbirine denk ifadeler oluşturur.	6	1	2	17
İki doğal sayının en büyük ortak bölenini (EBOB) ve en küçük ortak katını (EKOK) hesaplar, ilgili problemleri çözer.	6	1	3	17
Verilen iki doğal sayının aralarında asal olup olmadığını belirler.	2	0	2	0
Tam sayıların, tam sayı kuvvetlerini hesaplar.	1	1	0	100

Sayısal (FEN)	S	D	Y	B%
Fen				
Mevsimlerin oluşumuna yönelik tahminlerde bulunur.	13	12	1	92
İklim ve hava olayları arasındaki farkı açıklar.	6	4	2	67
İklim biliminin (klimatoloji) bir bilim dalı olduğunu ve bu alanda çalışan uzmanlara iklim bilimci (klimatolog) adı verildiğini	1	1	0	100

SINAV SONUÇ BELGESİ							
İSTANBUL / BAYRAMPAŞA / PROF.MUHARREM ERGİN ORTAOKULU							
Öğrenci			Numara		Sınıf		
HASAN GÜNDÜZ			835		8D		
Puan Türü	Puan	Genel Ort.	Dereceler				
			Snf	Kurum	İlçe	İl	Genel
LGS	▼ 233,538	304,020	30	326	326	2273	65478
Puanı Hesaplanan:			397	397	2638	80675	
Katılımlar:			37	397	397	2657	81088

Ders	Soru	Doğru	Yanlış	Net	Başarı %	Sınıf Ort.	Kurum Ort.	Genel Ort.
Türkçe	20	8	12	4,00	20	▼ 9,14	▼ 10,43	▼ 9,86
Tarih	10	4	6	2,00	20	▼ 5,14	▼ 5,84	▼ 5,31
Din K.ve A.B.	10	2	8	-0,67	-7	▼ 4,50	▼ 5,28	▼ 5,31
İngilizce	10	1	9	-2,00	-20	▼ 5,05	▼ 5,59	▼ 4,66
Matematik	20	7	13	2,67	13	▲ 1,59	▼ 2,98	▲ 2,38
Fen	20	7	13	2,67	13	▼ 5,98	▼ 7,98	▼ 7,59
Toplam:	90	29	61	8,67	10	▼ 31,41	▼ 38,08	▼ 35,11

Soru No	12345678901234567890
Sözel (TÜR)	CdbdBaaDcBDbAcDcaaaA
Cevap Anh.	B CBCABBDDABDAADCCADCA
Sözel (TAR)	CbbadbcADB
Cevap Anh.	B CDCBCADADB
Sözel (DİN)	dACbcdaadb
Cevap Anh.	B CACDDCBDBA
Sözel (İNG)	cabcAcbcdb
Cevap Anh.	B BDCAADDBCA
Sayısal (MAT)	BcaadbcBACdbcaDBcAbc
Cevap Anh.	B BDCDBCABACBCADDBAACD
Sayısal (FEN)	DbcaCaDcacbdAadbcDAB
Cevap Anh.	B DABCCBDDCDABACBCADAB

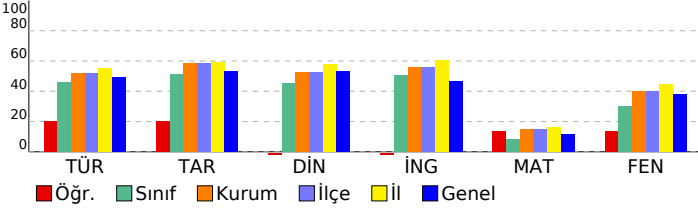

8. SINIF İŞLEYEN ZEKA TÜRKİYE GENELİ DENEME SINAVI

DERSLERE GÖRE BAŞARI ANALİZİ

Sözel (TÜR)	S	D	Y	B%
Türkçe				
Okudukları ile ilgili çıkarımlarda bulunur.	1	0	1	0
Metinler arasında karşılaştırma yapar.	1	1	0	100
Bağlamdan yararlanarak bilmediği kelime ve kelime gruplarının anlamını tahmin eder.	4	1	3	25
Filimsilerin cümledeki işlevlerini kavrar.	2	0	2	0
Metnin konusunu belirler.	1	1	0	100
Metindeki söz sanatlarını tespit eder.	1	1	0	100
Deyim, atasözü ve özdeyişlerin metne katkısını belirler.	1	0	1	0
Metindeki iş ve işlem basamaklarını kavrar.	1	1	0	100
Yazdıklarını düzenler.	1	0	1	0
Metinle ilgili soruları cevaplar.	1	1	0	100
Metin türlerini ayırt eder.	1	0	1	0
Metindeki yardımcı fikirleri belirler.	1	0	1	0
Görsellerle ilgili soruları cevaplar.	1	1	0	100
Noktalama işaretlerine dikkat ederek sesli ve sessiz okur.	1	1	0	100
Metnin içeriğini yorumlar.	1	0	1	0
Grafik, tablo ve çizelgeyle sunulan bilgileri yorumlar.	1	0	1	0

Sözel (TAR)	S	D	Y	B%
Tarih				
Avrupa'daki gelişmelerin yansımaları bağlamında Osmanlı Devleti'nin yirminci yüzyılın başlarındaki siyasi ve sosyal	5	0	5	0
Mustafa Kemal'in çocukluk ve öğrenim hayatından hareketle onun kişilik özelliklerinin oluşumu hakkında çıkarımlar	4	3	1	75
Gençlik döneminde Mustafa Kemal'in fikir hayatını etkileyen önemli kişileri ve olayları kavrar.	1	1	0	100

Sözel (DİN)	S	D	Y	B%
Din K.ve A.B.				
Kader ve kaza inancını ayet ve hadislerle açıklar.	7	2	5	29
İnsanın ilmi, iradesi, sorumluluğu ile kader arasında ilişki kurar.	3	0	3	0

Sözel (İNG)	S	D	Y	B%
İngilizce				
Students will be able to understand short and simple texts about friendship.	5	0	5	0
Students will be able to interact with reasonable ease in structured situations and short conversations involving ac	3	0	3	0
Students will be able to understand the specific information in short conversations on everyday topics, such as acc	1	1	0	100
Students will be able to understand short and simple invitation letters, cards and e-mails.	1	0	1	0

Sayısal (MAT)	S	D	Y	B%
Matematik				
Verilen pozitif tam sayıların pozitif tam sayı çarpanlarını bulur, pozitif tam sayıların pozitif tam sayı çarpanlarını üslü	5	1	4	20
Üslü ifadelerle ilgili temel kuralları anlar, birbirine denk ifadeler oluşturur.	6	2	4	33
İki doğal sayının en büyük ortak bölenini (EBOB) ve en küçük ortak katını (EKOK) hesaplar, ilgili problemleri çözer.	6	2	4	33
Verilen iki doğal sayının aralarında asal olup olmadığını belirler.	2	1	1	50
Tam sayıların, tam sayı kuvvetlerini hesaplar.	1	1	0	100

Sayısal (FEN)	S	D	Y	B%
Fen				
Mevsimlerin oluşumuna yönelik tahminlerde bulunur.	13	3	10	23
İklim ve hava olayları arasındaki farkı açıklar.	6	3	3	50
İklim biliminin (Klimatoloji) bir bilim dalı olduğunu ve bu alanda çalışan uzmanlara iklim bilimci (klimatolog) adı verildiğini bilir.	1	1	0	100

SINAV SONUÇ BELGESİ							
İSTANBUL / BAYRAMPAŞA / PROF.MUHARREM ERGİN ORTAOKULU							
Öğrenci			Numara	Sınıf			
İKRA PEHLİVAN			1789	8D			
Puan Türü	Puan	Genel Ort.	Dereceler				
			Snf	Kurum	İlçe	İl	Genel
LGS	▲ 305,422	304,020	20	223	223	1569	38991
Puanı Hesaplanan:			397	397	2638	80675	
Katılımlar:			37	397	397	2657	81088

Ders	Soru	Doğru	Yanlış	Net	Başarı %	Sınıf Ort.	Kurum Ort.	Genel Ort.
Türkçe	20	14	4	12,67	63	▲ 9,14	▲ 10,43	▲ 9,86
Tarih	10	6	4	4,67	47	▼ 5,14	▼ 5,84	▼ 5,31
Din K.ve A.B.	10	8	2	7,33	73	▲ 4,50	▲ 5,28	▲ 5,31
İngilizce	10	4	5	2,33	23	▼ 5,05	▼ 5,59	▼ 4,66
Matematik	20	3	6	1,00	5	▼ 1,59	▼ 2,98	▼ 2,38
Fen	20	9	8	6,33	32	▲ 5,98	▼ 7,98	▼ 7,59
Toplam:	90	44	29	34,33	38	▲ 31,41	▼ 38,08	▼ 35,11

Soru No	12345678901234567890
Sözel (TÜR)	bBCA BDDAaDbA CcDdCA
Cevap Anh.	B CBCABBDDABDAADCCADCA
Sözel (TAR)	CDbDbADbDB
Cevap Anh.	B CDCBCADADB
Sözel (DİN)	dACDDCaDBA
Cevap Anh.	B CACDDCBDBA
Sözel (İNG)	c CcADaaba
Cevap Anh.	B BDCAADDBCA
Sayısal (MAT)	CaBbAddda
Cevap Anh.	B BDCDBCABACBCADDBAACD
Sayısal (FEN)	DABaCcbDaaAcAbBd B
Cevap Anh.	B DABCCBDDCDABACBCADAB

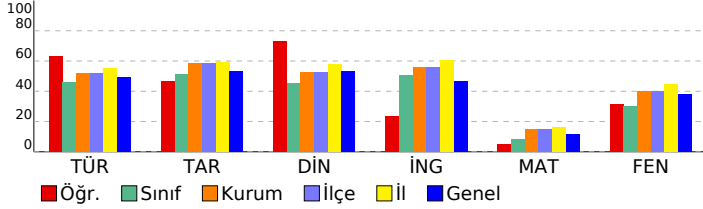

8. SINIF İŞLEYEN ZEKA TÜRKİYE GENELİ DENEME SINAVI

DERSLERE GÖRE BAŞARI ANALİZİ

Sözel (TÜR)	S	D	Y	B%
Türkçe				
Okudukları ile ilgili çıkarımlarda bulunur.	1	1	0	100
Metinler arasında karşılaştırma yapar.	1	0	0	0
Bağlamdan yararlanarak bilmediği kelime ve kelime gruplarının anlamını tahmin eder.	4	4	0	100
Filimsilerin cümledeki işlevlerini kavrar.	2	1	1	50
Metnin konusunu belirler.	1	0	1	0
Metindeki söz sanatlarını tespit eder.	1	1	0	100
Deyim, atasözü ve özdeyişlerin metne katkısını belirler.	1	0	1	0
Metindeki iş ve işlem basamaklarını kavrar.	1	1	0	100
Yazdıklarını düzenler.	1	0	0	0
Metinle ilgili soruları cevaplar.	1	1	0	100
Metin türlerini ayırt eder.	1	1	0	100
Metindeki yardımcı fikirleri belirler.	1	1	0	100
Görsellerle ilgili soruları cevaplar.	1	1	0	100
Noktalama işaretlerine dikkat ederek sesli ve sessiz okur.	1	0	1	0
Metnin içeriğini yorumlar.	1	1	0	100
Grafik, tablo ve çizelgeyle sunulan bilgileri yorumlar.	1	1	0	100

Sözel (TAR)	S	D	Y	B%
Tarih				
Avrupa'daki gelişmelerin yansımaları bağlamında Osmanlı Devleti'nin yirminci yüzyılın başlarındaki siyasi ve sosyal	5	2	3	40
Mustafa Kemal'in çocukluk ve öğrenim hayatından hareketle onun kişilik özelliklerinin oluşumu hakkında çıkarımlar	4	3	1	75
Gençlik döneminde Mustafa Kemal'in fikir hayatını etkileyen önemli kişileri ve olayları kavrar.	1	1	0	100

Sözel (DİN)	S	D	Y	B%
Din K.ve A.B.				
Kader ve kaza inancını ayet ve hadislerle açıklar.	7	6	1	86
İnsanın ilmi, iradesi, sorumluluğu ile kader arasında ilişki kurar.	3	2	1	67

Sözel (İNG)	S	D	Y	B%
İngilizce				
Students will be able to understand short and simple texts about friendship.	5	2	3	40
Students will be able to interact with reasonable ease in structured situations and short conversations involving ac	3	1	1	33
Students will be able to understand the specific information in short conversations on everyday topics, such as acc	1	1	0	100
Students will be able to understand short and simple invitation letters, cards and e-mails.	1	0	1	0

Sayısal (MAT)	S	D	Y	B%
Matematik				
Verilen pozitif tam sayıların pozitif tam sayı çarpanlarını bulur, pozitif tam sayıların pozitif tam sayı çarpanlarını üslü	5	1	0	20
Üslü ifadelerle ilgili temel kuralları anlar, birbirine denk ifadeler oluşturur.	6	2	3	33
İki doğal sayının en büyük ortak bölenini (EBOB) ve en küçük ortak katını (EKOK) hesaplar, ilgili problemleri çözer.	6	0	2	0
Verilen iki doğal sayının aralarında asal olup olmadığını belirler.	2	0	1	0
Tam sayıların, tam sayı kuvvetlerini hesaplar.	1	0	0	0

Sayısal (FEN)	S	D	Y	B%
Fen				
Mevsimlerin oluşumuna yönelik tahminlerde bulunur.	13	6	4	46
İklim ve hava olayları arasındaki farkı açıklar.	6	2	4	33
İklim biliminin (Klimatoloji) bir bilim dalı olduğunu ve bu alanda çalışan uzmanlara iklim bilimci (klimatolog) adı verildiğini	1	1	0	100

SINAV SONUÇ BELGESİ							
İSTANBUL / BAYRAMPAŞA / PROF.MUHARREM ERGİN ORTAOKULU							
Öğrenci			Numara	Sınıf			
İPEK NUR TÜYLÜOĞLU			1792	8D			
Puan Türü	Puan	Genel Ort.	Dereceler				
			Snf	Kurum	İlçe	İl	Genel
LGS	▲ 351,202	304,020	6	136	136	1022	23183
Puanı Hesaplanan:			397	397	2638	80675	
Katılımlar:			37	397	397	2657	81088

Ders	Soru	Doğru	Yanlış	Net	Başarı %	Sınıf Ort.	Kurum Ort.	Genel Ort.
Türkçe	20	17	3	16,00	80	▲ 9,14	▲ 10,43	▲ 9,86
Tarih	10	9	1	8,67	87	▲ 5,14	▲ 5,84	▲ 5,31
Din K.ve A.B.	10	8	2	7,33	73	▲ 4,50	▲ 5,28	▲ 5,31
İngilizce	10	9	1	8,67	87	▲ 5,05	▲ 5,59	▲ 4,66
Matematik	20	3	7	0,67	3	▼ 1,59	▼ 2,98	▼ 2,38
Fen	20	12	5	10,33	52	▲ 5,98	▲ 7,98	▲ 7,59
Toplam:	90	58	19	51,67	57	▲ 31,41	▲ 38,08	▲ 35,11

Soru No	12345678901234567890
Sözel (TÜR)	ABcDDABDcADcBAdACBCC
Cevap Anh.	ABDDDBADACCCADACBCC
Sözel (TAR)	bBCADACBDB
Cevap Anh.	CBCADACBDB
Sözel (DİN)	bDDCBaABAD
Cevap Anh.	CDDCBABAD
Sözel (İNG)	bAADBCABD
Cevap Anh.	CAADBCABD
Sayısal (MAT)	D a c d a a c b C B
Cevap Anh.	CDBCABACBCADDBAACDBD
Sayısal (FEN)	dCCcDD aABaBaAD BD
Cevap Anh.	BCCBDDCDABACBCADABDA

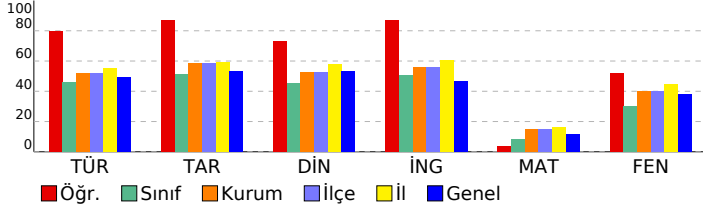

8. SINIF İŞLEYEN ZEKA TÜRKİYE GENELİ DENEME SINAVI

DERSLERE GÖRE BAŞARI ANALİZİ

Sözel (TÜR)	S	D	Y	B%
Türkçe				
Okudukları ile ilgili çıkarımlarda bulunur.	1	1	0	100
Metinler arasında karşılaştırma yapar.	1	1	0	100
Bağlamdan yararlanarak bilmediği kelime ve kelime gruplarının anlamını tahmin eder.	4	3	1	75
Filimsilerin cümledeki işlevlerini kavrar.	2	2	0	100
Metnin konusunu belirler.	1	1	0	100
Metindeki söz sanatlarını tespit eder.	1	1	0	100
Deyim, atasözü ve özdeyişlerin metne katkısını belirler.	1	0	1	0
Metindeki iş ve işlem basamaklarını kavrar.	1	1	0	100
Yazdıklarını düzenler.	1	1	0	100
Metinle ilgili soruları cevaplar.	1	1	0	100
Metin türlerini ayırır.	1	0	1	0
Metindeki yardımcı fikirleri belirler.	1	1	0	100
Görsellerle ilgili soruları cevaplar.	1	1	0	100
Noktalama işaretlerine dikkat ederek sesli ve sessiz okur.	1	1	0	100
Metnin içeriğini yorumlar.	1	1	0	100
Grafik, tablo ve çizelgeyle sunulan bilgileri yorumlar.	1	1	0	100

Sözel (TAR)	S	D	Y	B%
Tarih				
Avrupa'daki gelişmelerin yansımaları bağlamında Osmanlı Devleti'nin yirminci yüzyılın başlarındaki siyasi ve sosyal	5	4	1	80
Mustafa Kemal'in çocukluk ve öğrenim hayatından hareketle onun kişilik özelliklerinin oluşumu hakkında çıkarımlar	4	4	0	100
Gençlik döneminde Mustafa Kemal'in fikir hayatını etkileyen önemli kişileri ve olayları kavrar.	1	1	0	100

Sözel (DİN)	S	D	Y	B%
Din K.ve A.B.				
Kader ve kaza inancını ayet ve hadislerle açıklar.	7	5	2	71
İnsanın ilmi, iradesi, sorumluluğu ile kader arasında ilişki kurar.	3	3	0	100

Sözel (İNG)	S	D	Y	B%
İngilizce				
Students will be able to understand short and simple texts about friendship.	5	4	1	80
Students will be able to interact with reasonable ease in structured situations and short conversations involving ac	3	3	0	100
Students will be able to understand the specific information in short conversations on everyday topics, such as acc	1	1	0	100
Students will be able to understand short and simple invitation letters, cards and e-mails.	1	1	0	100

Sayısal (MAT)	S	D	Y	B%
Matematik				
Verilen pozitif tam sayıların pozitif tam sayı çarpanlarını bulur, pozitif tam sayıların pozitif tam sayı çarpanlarını üslü	5	1	1	20
Üslü ifadelerle ilgili temel kuralları anlar, birbirine denk ifadeler oluşturur.	6	1	2	17
İki doğal sayının en büyük ortak bölenini (EBOB) ve en küçük ortak katını (EKOK) hesaplar, ilgili problemleri çözer.	6	1	2	17
Verilen iki doğal sayının aralarında asal olup olmadığını belirler.	2	0	1	0
Tam sayıların, tam sayı kuvvetlerini hesaplar.	1	0	1	0

Sayısal (FEN)	S	D	Y	B%
Fen				
Mevsimlerin oluşumuna yönelik tahminlerde bulunur.	13	7	3	54
İklim ve hava olayları arasındaki farkı açıklar.	6	4	2	67
İklim biliminin (Klimatoloji) bir bilim dalı olduğunu ve bu alanda çalışan uzmanlara iklim bilimci (klimatolog) adı verildiğini bilir.	1	1	0	100

SINAV SONUÇ BELGESİ							
İSTANBUL / BAYRAMPAŞA / PROF.MUHARREM ERGİN ORTAOKULU							
Öğrenci			Numara	Sınıf			
METİN EFE GEBEŞ			1820	8D			
Puan Türü	Puan	Genel Ort.	Dereceler				
			Snf	Kurum	İlçe	İl	Genel
LGS	▲ 329,434	304,020	11	174	174	1271	30381
Puanı Hesaplanan:			397	397	2638	80675	
Katılımlar:			37	397	397	2657	81088

Ders	Soru	Doğru	Yanlış	Net	Başarı %	Sınıf Ort.	Kurum Ort.	Genel Ort.
Türkçe	20	16	4	14,67	73	▲ 9,14	▲ 10,43	▲ 9,86
Tarih	10	8	2	7,33	73	▲ 5,14	▲ 5,84	▲ 5,31
Din K.ve A.B.	10	5	5	3,33	33	▼ 4,50	▼ 5,28	▼ 5,31
İngilizce	10	10	0	10,00	100	▲ 5,05	▲ 5,59	▲ 4,66
Matematik	20	4	8	1,33	7	▼ 1,59	▼ 2,98	▼ 2,38
Fen	20	9	4	7,67	38	▲ 5,98	▼ 7,98	▲ 7,59
Toplam:	90	52	23	44,33	49	▲ 31,41	▲ 38,08	▲ 35,11

Soru No	12345678901234567890
Sözel (TÜR)	CBCABcaDbBDAADCCdDCA
Cevap Anh.	B CBCABBDDABDAADCCADCA
Sözel (TAR)	CDbBdADADB
Cevap Anh.	B CDCBCADADB
Sözel (DİN)	CdCDBcCbBd
Cevap Anh.	B CACDDCBDBA
Sözel (İNG)	BDCAADDBCA
Cevap Anh.	B BDCAADDBCA
Sayısal (MAT)	c CD acd dB b c cC
Cevap Anh.	B BDCDBCABACBCADDBAACD
Sayısal (FEN)	aABdC D D BA c Ac B
Cevap Anh.	B DABCCBDDCDABACBCADAB

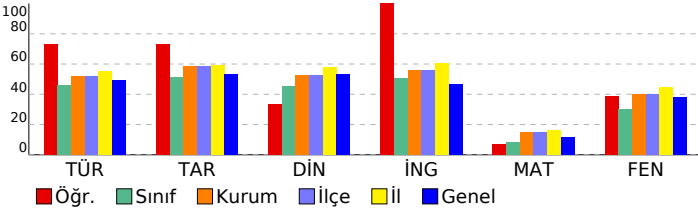

8. SINIF İŞLEYEN ZEKA TÜRKİYE GENELİ DENEME SINAVI

DERSLERE GÖRE BAŞARI ANALİZİ

Sözel (TÜR)	S	D	Y	B%
Türkçe				
Okudukları ile ilgili çıkarımlarda bulunur.	1	1	0	100
Metinler arasında karşılaştırma yapar.	1	1	0	100
Bağlamdan yararlanarak bilmediği kelime ve kelime gruplarının anlamını tahmin eder.	4	2	2	50
Filimsilerin cümledeki işlevlerini kavrar.	2	0	2	0
Metnin konusunu belirler.	1	1	0	100
Metindeki söz sanatlarını tespit eder.	1	1	0	100
Deyim, atasözü ve özdeyişlerin metne katkısını belirler.	1	1	0	100
Metindeki iş ve işlem basamaklarını kavrar.	1	1	0	100
Yazdıklarını düzenler.	1	1	0	100
Metinle ilgili soruları cevaplar.	1	1	0	100
Metin türlerini ayırt eder.	1	1	0	100
Metindeki yardımcı fikirleri belirler.	1	1	0	100
Görsellerle ilgili soruları cevaplar.	1	1	0	100
Noktalama işaretlerine dikkat ederek sesli ve sessiz okur.	1	1	0	100
Metnin içeriğini yorumlar.	1	1	0	100
Grafik, tablo ve çizelgeyle sunulan bilgileri yorumlar.	1	1	0	100

Sözel (TAR)	S	D	Y	B%
Tarih				
Avrupa'daki gelişmelerin yansımaları bağlamında Osmanlı Devleti'nin yirminci yüzyılın başlarındaki siyasi ve sosyal	5	3	2	60
Mustafa Kemal'in çocukluk ve öğrenim hayatından hareketle onun kişilik özelliklerinin oluşumu hakkında çıkarımlar	4	4	0	100
Gençlik döneminde Mustafa Kemal'in fikir hayatını etkileyen önemli kişileri ve olayları kavrar.	1	1	0	100

Sözel (DİN)	S	D	Y	B%
Din K.ve A.B.				
Kader ve kaza inancını ayet ve hadislerle açıklar.	7	3	4	43
İnsanın ilmi, iradesi, sorumluluğu ile kader arasında ilişki kurar.	3	2	1	67

Sözel (İNG)	S	D	Y	B%
İngilizce				
Students will be able to understand short and simple texts about friendship.	5	5	0	100
Students will be able to interact with reasonable ease in structured situations and short conversations involving ac	3	3	0	100
Students will be able to understand the specific information in short conversations on everyday topics, such as acc	1	1	0	100
Students will be able to understand short and simple invitation letters, cards and e-mails.	1	1	0	100

Sayısal (MAT)	S	D	Y	B%
Matematik				
Verilen pozitif tam sayıların pozitif tam sayı çarpanlarını bulur, pozitif tam sayıların pozitif tam sayı çarpanlarını üslü	5	2	1	40
Üslü ifadelerle ilgili temel kuralları anlar, birbirine denk ifadeler oluşturur.	6	1	3	17
İki doğal sayının en büyük ortak bölenini (EBOB) ve en küçük ortak katını (EKOK) hesaplar, ilgili problemleri çözer.	6	1	3	17
Verilen iki doğal sayının aralarında asal olup olmadığını belirler.	2	0	0	0
Tam sayıların, tam sayı kuvvetlerini hesaplar.	1	0	1	0

Sayısal (FEN)	S	D	Y	B%
Fen				
Mevsimlerin oluşumuna yönelik tahminlerde bulunur.	13	7	2	54
İklim ve hava olayları arasındaki farkı açıklar.	6	1	2	17
İklim biliminin (Klimatoloji) bir bilim dalı olduğunu ve bu alanda çalışan uzmanlara iklim bilimci (klimatolog) adı verildiğini	1	1	0	100

SINAV SONUÇ BELGESİ							
İSTANBUL / BAYRAMPAŞA / PROF.MUHARREM ERGİN ORTAOKULU							
Öğrenci				Numara		Sınıf	
MUHAMMED AYDIN				1829		8D	
Puan Türü	Puan	Genel Ort.	Dereceler				
			Snf	Kurum	İlçe	İl	Genel
LGS	▼ 177,153	304,020	36	393	393	2616	79843
Puanı Hesaplanan:			397	397	2638	80675	
Katılımlar:			37	397	397	2657	81088

Ders	Soru	Doğru	Yanlış	Net	Başarı %	Sınıf Ort.	Kurum Ort.	Genel Ort.
Türkçe	20	7	13	2,67	13	▼ 9,14	▼ 10,43	▼ 9,86
Tarih	10	2	8	-0,67	-7	▼ 5,14	▼ 5,84	▼ 5,31
Din K.ve A.B.	10	3	7	0,67	7	▼ 4,50	▼ 5,28	▼ 5,31
İngilizce	10	2	8	-0,67	-7	▼ 5,05	▼ 5,59	▼ 4,66
Matematik	20	0	20	-6,67	-33	▼ 1,59	▼ 2,98	▼ 2,38
Fen	20	5	15	0,00	0	▼ 5,98	▼ 7,98	▼ 7,59
Toplam:	90	19	71	-4,67	-5	▼ 31,41	▼ 38,08	▼ 35,11

Soru No	12345678901234567890
Sözel (TÜR)	daBabdBcAdDbCbCAdad
Cevap Anh.	ABBDDABDAADCCADACBCC
Sözel (TAR)	CcabbDbcca
Cevap Anh.	CBCADACBDB
Sözel (DİN)	dabCddAdAc
Cevap Anh.	CDDCFCABAD
Sözel (İNG)	bdAcbdbAab
Cevap Anh.	CAADBCABD
Sayısal (MAT)	bacadabbadbacdbdacdc
Cevap Anh.	CDBCABACBCADDBAACBDB
Sayısal (FEN)	daCaDbADABcdcbbbdaacd
Cevap Anh.	BCCBDDCDABACBCADABDA

8. SINIF İŞLEYEN ZEKA TÜRKİYE GENELİ DENEME SINAVI

DERSLERE GÖRE BAŞARI ANALİZİ

Sözel (TÜR)	S	D	Y	B%
Türkçe				
Okudukları ile ilgili çıkarımlarda bulunur.	1	0	1	0
Metinler arasında karşılaştırma yapar.	1	0	1	0
Bağlamdan yararlanarak bilmediği kelime ve kelime gruplarının anlamını tahmin eder.	4	1	3	25
Filimsilerin cümledeki işlevlerini kavrar.	2	0	2	0
Metnin konusunu belirler.	1	1	0	100
Metindeki söz sanatlarını tespit eder.	1	0	1	0
Deyim, atasözü ve özdeyişlerin metne katkısını belirler.	1	1	0	100
Metindeki iş ve işlem basamaklarını kavrar.	1	0	1	0
Yazdıklarını düzenler.	1	1	0	100
Metinle ilgili soruları cevaplar.	1	0	1	0
Metin türlerini ayırt eder.	1	1	0	100
Metindeki yardımcı fikirleri belirler.	1	0	1	0
Görsellerle ilgili soruları cevaplar.	1	1	0	100
Noktalama işaretlerine dikkat ederek sesli ve sessiz okur.	1	1	0	100
Metnin içeriğini yorumlar.	1	0	1	0
Grafik, tablo ve çizelgeyle sunulan bilgileri yorumlar.	1	0	1	0

Sözel (TAR)	S	D	Y	B%
Tarih				
Avrupa'daki gelişmelerin yansımaları bağlamında Osmanlı Devleti'nin yirminci yüzyılın başlarındaki siyasi ve sosyal	5	2	3	40
Mustafa Kemal'in çocukluk ve öğrenim hayatından hareketle onun kişilik özelliklerinin oluşumu hakkında çıkarımlar	4	0	4	0
Gençlik döneminde Mustafa Kemal'in fikir hayatını etkileyen önemli kişileri ve olayları kavrar.	1	0	1	0

Sözel (DİN)	S	D	Y	B%
Din K.ve A.B.				
Kader ve kaza inancını ayet ve hadislerle açıklar.	7	2	5	29
İnsanın ilmi, iradesi, sorumluluğu ile kader arasında ilişki kurar.	3	1	2	33

Sözel (İNG)	S	D	Y	B%
İngilizce				
Students will be able to understand short and simple texts about friendship.	5	0	5	0
Students will be able to interact with reasonable ease in structured situations and short conversations involving ac	3	0	3	0
Students will be able to understand the specific information in short conversations on everyday topics, such as acc	1	1	0	100
Students will be able to understand short and simple invitation letters, cards and e-mails.	1	1	0	100

Sayısal (MAT)	S	D	Y	B%
Matematik				
Verilen pozitif tam sayıların pozitif tam sayı çarpanlarını bulur, pozitif tam sayıların pozitif tam sayı çarpanlarını üslü	5	0	5	0
Üslü ifadelerle ilgili temel kuralları anlar, birbirine denk ifadeler oluşturur.	6	0	6	0
İki doğal sayının en büyük ortak bölenini (EBOB) ve en küçük ortak katını (EKOK) hesaplar, ilgili problemleri çözer.	6	0	6	0
Verilen iki doğal sayının aralarında asal olup olmadığını belirler.	2	0	2	0
Tam sayıların, tam sayı kuvvetlerini hesaplar.	1	0	1	0

Sayısal (FEN)	S	D	Y	B%
Fen				
Mevsimlerin oluşumuna yönelik tahminlerde bulunur.	13	4	9	31
İklim ve hava olayları arasındaki farkı açıklar.	6	1	5	17
İklim biliminin (klimatoloji) bir bilim dalı olduğunu ve bu alanda çalışan uzmanlara iklim bilimci (klimatolog) adı verildiğini	1	0	1	0

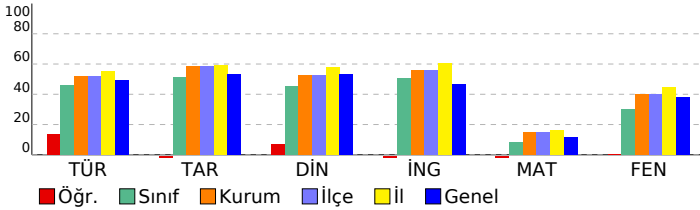

SINAV SONUÇ BELGESİ							
İSTANBUL / BAYRAMPAŞA / PROF.MUHARREM ERGİN ORTAOKULU							
Öğrenci			Numara	Sınıf			
MUHAMMED HAKAN ERSİN			808	8D			
Puan Türü	Puan	Genel Ort.	Dereceler				
			Snf	Kurum	İlçe	İl	Genel
LGS	▼ 226,111	304,020	31	341	341	2351	67979
Puanı Hesaplanan:			397	397	2638	80675	
Katılımlar:			37	397	397	2657	81088

Ders	Soru	Doğru	Yanlış	Net	Başarı %	Sınıf Ort.	Kurum Ort.	Genel Ort.
Türkçe	20	13	7	10,67	53	▲ 9,14	▲ 10,43	▲ 9,86
Tarih	10	4	6	2,00	20	▼ 5,14	▼ 5,84	▼ 5,31
Din K.ve A.B.	10	4	6	2,00	20	▼ 4,50	▼ 5,28	▼ 5,31
İngilizce	10	1	9	-2,00	-20	▼ 5,05	▼ 5,59	▼ 4,66
Matematik	20	5	12	1,00	5	▼ 1,59	▼ 2,98	▼ 2,38
Fen	20	0	17	-5,67	-28	▼ 5,98	▼ 7,98	▼ 7,59
Toplam:	90	27	57	8,00	9	▼ 31,41	▼ 38,08	▼ 35,11

Soru No	12345678901234567890
Sözel (TÜR)	ABcDDBbDDAcCCbDcCBaC
Cevap Anh.	A
Sözel (TAR)	baCAbdDBa
Cevap Anh.	A
Sözel (DİN)	bDbCcbAdbD
Cevap Anh.	A
Sözel (İNG)	abdbcaddBb
Cevap Anh.	A
Sayısal (MAT)	bDaCAdACabd d bacdc
Cevap Anh.	A
Sayısal (FEN)	dddcbadac dcd abcac
Cevap Anh.	A

8. SINIF İŞLEYEN ZEKA TÜRKİYE GENELİ DENEME SINAVI

DERSLERE GÖRE BAŞARI ANALİZİ

Sözel (TÜR)	S	D	Y	B%
Türkçe				
Okudukları ile ilgili çıkarımlarda bulunur.	1	1	0	100
Metinler arasında karşılaştırma yapar.	1	1	0	100
Bağlamdan yararlanarak bilmediği kelime ve kelime gruplarının anlamını tahmin eder.	4	3	1	75
Filimsilerin cümledeki işlevlerini kavrar.	2	0	2	0
Metnin konusunu belirler.	1	1	0	100
Metindeki söz sanatlarını tespit eder.	1	1	0	100
Deyim, atasözü ve özdeyişlerin metne katkısını belirler.	1	0	1	0
Metindeki iş ve işlem basamaklarını kavrar.	1	1	0	100
Yazdıklarını düzenler.	1	0	1	0
Metinle ilgili soruları cevaplar.	1	1	0	100
Metin türlerini ayırt eder.	1	1	0	100
Metindeki yardımcı fikirleri belirler.	1	1	0	100
Görsellerle ilgili soruları cevaplar.	1	0	1	0
Noktalama işaretlerine dikkat ederek sesli ve sessiz okur.	1	1	0	100
Metnin içeriğini yorumlar.	1	0	1	0
Grafik, tablo ve çizelgeyle sunulan bilgileri yorumlar.	1	1	0	100

Sözel (TAR)	S	D	Y	B%
Tarih				
Avrupa'daki gelişmelerin yansımaları bağlamında Osmanlı Devleti'nin yirminci yüzyılın başlarındaki siyasi ve sosyal	5	2	3	40
Mustafa Kemal'in çocukluk ve öğrenim hayatından hareketle onun kişilik özelliklerinin oluşumu hakkında çıkarımlar	4	1	3	25
Gençlik döneminde Mustafa Kemal'in fikir hayatını etkileyen önemli kişileri ve olayları kavrar.	1	1	0	100

Sözel (DİN)	S	D	Y	B%
Din K.ve A.B.				
Kader ve kaza inancını ayet ve hadislerle açıklar.	7	2	5	29
İnsanın ilmi, iradesi, sorumluluğu ile kader arasında ilişki kurar.	3	2	1	67

Sözel (İNG)	S	D	Y	B%
İngilizce				
Students will be able to understand short and simple texts about friendship.	5	1	4	20
Students will be able to interact with reasonable ease in structured situations and short conversations involving ac	3	0	3	0
Students will be able to understand the specific information in short conversations on everyday topics, such as acc	1	0	1	0
Students will be able to understand short and simple invitation letters, cards and e-mails.	1	0	1	0

Sayısal (MAT)	S	D	Y	B%
Matematik				
Verilen pozitif tam sayıların pozitif tam sayı çarpanlarını bulur, pozitif tam sayıların pozitif tam sayı çarpanlarını üslü	5	0	3	0
Üslü ifadelerle ilgili temel kuralları anlar, birbirine denk ifadeler oluşturur.	6	3	3	50
İki doğal sayının en büyük ortak bölenini (EBOB) ve en küçük ortak katını (EKOK) hesaplar, ilgili problemleri çözer.	6	1	4	17
Verilen iki doğal sayının aralarında asal olup olmadığını belirler.	2	1	1	50
Tam sayıların, tam sayı kuvvetlerini hesaplar.	1	0	1	0

Sayısal (FEN)	S	D	Y	B%
Fen				
Mevsimlerin oluşumuna yönelik tahminlerde bulunur.	13	0	11	0
İklim ve hava olayları arasındaki farkı açıklar.	6	0	5	0
İklim biliminin (Klimatoloji) bir bilim dalı olduğunu ve bu alanda çalışan uzmanlara iklim bilimci (klimatolog) adı verildiğini	1	0	1	0

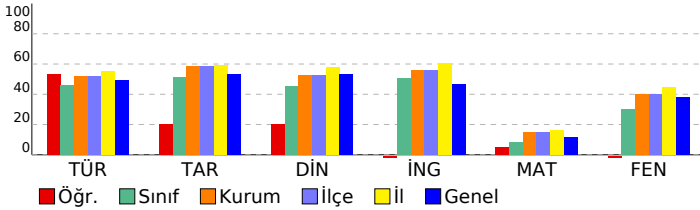

SINAV SONUÇ BELGESİ							
İSTANBUL / BAYRAMPAŞA / PROF.MUHARREM ERGİN ORTAOKULU							
Öğrenci			Numara	Sınıf			
MUSTAFAEMRE GÜLTEKİN			861	8D			
Puan Türü	Puan	Genel Ort.	Dereceler				
			Snf	Kurum	İlçe	İl	Genel
LGS	▲ 318,739	304,020	14	189	189	1384	34108
Puanı Hesaplanan:			397	397	2638	80675	
Katılımlar:			37	397	397	2657	81088

Ders	Soru	Doğru	Yanlış	Net	Başarı %	Sınıf Ort.	Kurum Ort.	Genel Ort.
Türkçe	20	12	8	9,33	47	▲ 9,14	▼ 10,43	▼ 9,86
Tarih	10	8	2	7,33	73	▲ 5,14	▲ 5,84	▲ 5,31
Din K.ve A.B.	10	7	3	6,00	60	▲ 4,50	▲ 5,28	▲ 5,31
İngilizce	10	7	3	6,00	60	▲ 5,05	▲ 5,59	▲ 4,66
Matematik	20	1	6	-1,00	-5	▼ 1,59	▼ 2,98	▼ 2,38
Fen	20	15	5	13,33	67	▲ 5,98	▲ 7,98	▲ 7,59
Toplam:	90	50	27	41,00	46	▲ 31,41	▲ 38,08	▲ 35,11

Soru No	1 2 3 4 5 6 7 8 9 0 1 2 3 4 5 6 7 8 9 0
Sözel (TÜR)	ABdaDABDAdcCCcDdCabC
Cevap Anh.	ABBDDABDAADCCADACBCC
Sözel (TAR)	CcCADAdDBD
Cevap Anh.	CBCADACDBD
Sözel (DİN)	CDDdcCABAc
Cevap Anh.	CDDCFCABAD
Sözel (İNG)	CbAaDBCABa
Cevap Anh.	CAADBCABD
Sayısal (MAT)	b aC b c ba
Cevap Anh.	CDBCABACBCADDBAACDBD
Sayısal (FEN)	BCCcbDCDBaACBCAcABDA
Cevap Anh.	BCCBDDCDABACBCADABDA

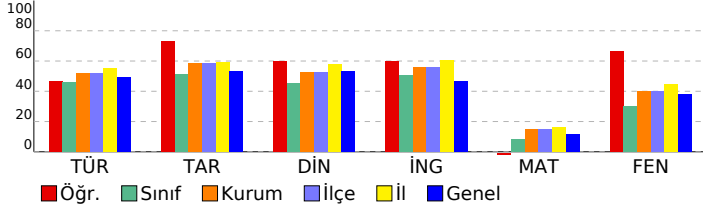

8. SINIF İŞLEYEN ZEKA TÜRKİYE GENELİ DENEME SINAVI

DERSLERE GÖRE BAŞARI ANALİZİ

Sözel (TÜR)		S	D	Y	B%
Türkçe					
Okudukları ile ilgili çıkarımlarda bulunur.					
1	1	0	0	100	
Metinler arasında karşılaştırma yapar.					
1	1	0	0	100	
Bağlamdan yararlanarak bilmediği kelime ve kelime gruplarının anlamını tahmin eder.					
4	1	3	25		
Filiimsilerin cümledeki işlevlerini kavrar.					
2	1	1	50		
Metnin konusunu belirler.					
1	1	0	100		
Metindeki söz sanatlarını tespit eder.					
1	1	0	100		
Deyim, atasözü ve özdeyişlerin metne katkısını belirler.					
1	1	0	100		
Metindeki iş ve işlem basamaklarını kavrar.					
1	0	1	0		
Yazdıklarını düzenler.					
1	0	1	0		
Metinle ilgili soruları cevaplar.					
1	1	0	100		
Metin türlerini ayırt eder.					
1	1	0	100		
Metindeki yardımcı fikirleri belirler.					
1	1	0	100		
Görsellerle ilgili soruları cevaplar.					
1	0	1	0		
Noktalama işaretlerine dikkat ederek sesli ve sessiz okur.					
1	1	0	100		
Metnin içeriğini yorumlar.					
1	0	1	0		
Grafik, tablo ve çizelgeyle sunulan bilgileri yorumlar.					
1	1	0	100		

Sözel (TAR)		S	D	Y	B%
Tarih					
Avrupa'daki gelişmelerin yansımaları bağlamında Osmanlı Devleti'nin yirminci yüzyılın başlarındaki siyasi ve sosyal					
5	4	1	80		
Mustafa Kemal'in çocukluk ve öğrenim hayatından hareketle onun kişilik özelliklerinin oluşumu hakkında çıkarımlar					
4	3	1	75		
Gençlik döneminde Mustafa Kemal'in fikir hayatını etkileyen önemli kişileri ve olayları kavrar.					
1	1	0	100		

Sözel (DİN)		S	D	Y	B%
Din K.ve A.B.					
Kader ve kaza inancını ayet ve hadislerle açıklar.					
7	6	1	86		
İnsanın ilmi, iradesi, sorumluluğu ile kader arasında ilişki kurar.					
3	1	2	33		

Sözel (İNG)		S	D	Y	B%
İngilizce					
Students will be able to understand short and simple texts about friendship.					
5	4	1	80		
Students will be able to interact with reasonable ease in structured situations and short conversations involving ac					
3	1	2	33		
Students will be able to understand the specific information in short conversations on everyday topics, such as acc					
1	1	0	100		
Students will be able to understand short and simple invitation letters, cards and e-mails.					
1	1	0	100		

Sayısal (MAT)		S	D	Y	B%
Matematik					
Verilen pozitif tam sayıların pozitif tam sayı çarpanlarını bulur, pozitif tam sayıların pozitif tam sayı çarpanlarını üslü					
5	0	2	0		
Üslü ifadelerle ilgili temel kuralları anlar, birbirine denk ifadeler oluşturur.					
6	0	1	0		
İki doğal sayının en büyük ortak bölenini (EBOB) ve en küçük ortak katını (EKOK) hesaplar, ilgili problemleri çözer.					
6	1	1	17		
Verilen iki doğal sayının aralarında asal olup olmadığını belirler.					
2	0	1	0		
Tam sayıların, tam sayı kuvvetlerini hesaplar.					
1	0	1	0		

Sayısal (FEN)		S	D	Y	B%
Fen					
Mevsimlerin oluşumuna yönelik tahminlerde bulunur.					
13	10	3	77		
İklim ve hava olayları arasındaki farkı açıklar.					
6	4	2	67		
İklim biliminin (klimatoloji) bir bilim dalı olduğunu ve bu alanda çalışan uzmanlara iklim bilimci (klimatolog) adı verildiğini bilir.					
1	1	0	100		

SINAV SONUÇ BELGESİ							
İSTANBUL / BAYRAMPAŞA / PROF.MUHARREM ERGİN ORTAOKULU							
Öğrenci			Numara	Sınıf			
NAJAH ALSHEIKHAMİN			1376	8D			
Puan Türü	Puan	Genel Ort.	Dereceler				
			Snf	Kurum	İlçe	İl	Genel
LGS	▼ 194,881	304,020	35	383	383	2562	77286
Puanı Hesaplanan:			397	397	2638	80675	
Katılımlar:			37	397	397	2657	81088

Ders	Soru	Doğru	Yanlış	Net	Başarı %	Sınıf Ort.	Kurum Ort.	Genel Ort.
Türkçe	20	5	15	0,00	0	▼ 9,14	▼ 10,43	▼ 9,86
Tarih	10	2	8	-0,67	-7	▼ 5,14	▼ 5,84	▼ 5,31
Din K.ve A.B.	10	1	9	-2,00	-20	▼ 4,50	▼ 5,28	▼ 5,31
İngilizce	10	5	5	3,33	33	▼ 5,05	▼ 5,59	▼ 4,66
Matematik	20	5	15	0,00	0	▼ 1,59	▼ 2,98	▼ 2,38
Fen	20	5	15	0,00	0	▼ 5,98	▼ 7,98	▼ 7,59
Toplam:	90	23	67	0,67	1	▼ 31,41	▼ 38,08	▼ 35,11

Soru No	12345678901234567890
Sözel (TÜR)	AcaDdcBabcbabAcdaadb
Cevap Anh.	ABBDDABDAADCCADACBCC
Sözel (TAR)	CcdbbcDbdb
Cevap Anh.	CBCADACBDB
Sözel (DİN)	dacbdAadc
Cevap Anh.	CDDCBABAD
Sözel (İNG)	bAacbBaABa
Cevap Anh.	CAADBCABD
Sayısal (MAT)	abcbbBcdaddDaBcACcca
Cevap Anh.	CDBCABACBCADDBAACDBD
Sayısal (FEN)	daCBcDbDcabdaCbbddcb
Cevap Anh.	BCCBDDCDABACBCADABDA

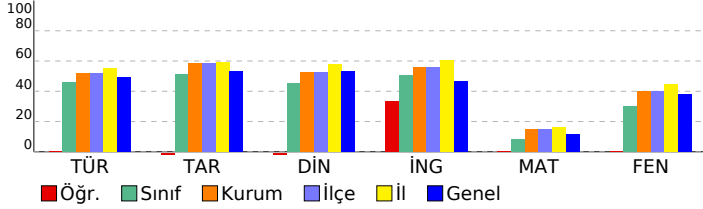

8. SINIF İŞLEYEN ZEKA TÜRKİYE GENELİ DENEME SINAVI

DERSLERE GÖRE BAŞARI ANALİZİ

Sözel (TÜR)	S	D	Y	B%
Türkçe				
Okudukları ile ilgili çıkarımlarda bulunur.	1	1	0	100
Metinler arasında karşılaştırma yapar.	1	0	1	0
Bağlamdan yararlanarak bilmediği kelime ve kelime gruplarının anlamını tahmin eder.	4	2	2	50
Filimsilerin cümledeki işlevlerini kavrar.	2	1	1	50
Metnin konusunu belirler.	1	1	0	100
Metindeki söz sanatlarını tespit eder.	1	0	1	0
Deyim, atasözü ve özdeyişlerin metne katkısını belirler.	1	0	1	0
Metindeki iş ve işlem basamaklarını kavrar.	1	0	1	0
Yazdıklarını düzenler.	1	0	1	0
Metinle ilgili soruları cevaplar.	1	0	1	0
Metin türlerini ayırt eder.	1	0	1	0
Metindeki yardımcı fikirleri belirler.	1	0	1	0
Görsellerle ilgili soruları cevaplar.	1	0	1	0
Noktalama işaretlerine dikkat ederek sesli ve sessiz okur.	1	0	1	0
Metnin içeriğini yorumlar.	1	0	1	0
Grafik, tablo ve çizelgeyle sunulan bilgileri yorumlar.	1	0	1	0

Sözel (TAR)	S	D	Y	B%
Tarih				
Avrupa'daki gelişmelerin yansımaları bağlamında Osmanlı Devleti'nin yirminci yüzyılın başlarındaki siyasi ve sosyal	5	2	3	40
Mustafa Kemal'in çocukluk ve öğrenim hayatından hareketle onun kişilik özelliklerinin oluşumu hakkında çıkarımlar	4	0	4	0
Gençlik döneminde Mustafa Kemal'in fikir hayatını etkileyen önemli kişileri ve olayları kavrar.	1	0	1	0

Sözel (DİN)	S	D	Y	B%
Din K.ve A.B.				
Kader ve kaza inancını ayet ve hadislerle açıklar.	7	1	6	14
İnsanın ilmi, iradesi, sorumluluğu ile kader arasında ilişki kurar.	3	0	3	0

Sözel (İNG)	S	D	Y	B%
İngilizce				
Students will be able to understand short and simple texts about friendship.	5	1	4	20
Students will be able to interact with reasonable ease in structured situations and short conversations involving ac	3	2	1	67
Students will be able to understand the specific information in short conversations on everyday topics, such as acc	1	1	0	100
Students will be able to understand short and simple invitation letters, cards and e-mails.	1	1	0	100

Sayısal (MAT)	S	D	Y	B%
Matematik				
Verilen pozitif tam sayıların pozitif tam sayı çarpanlarını bulur, pozitif tam sayıların pozitif tam sayı çarpanlarını üslü	5	2	3	40
Üslü ifadelerle ilgili temel kuralları anlar, birbirine denk ifadeler oluşturur.	6	1	5	17
İki doğal sayının en büyük ortak bölenini (EBOB) ve en küçük ortak katını (EKOK) hesaplar, ilgili problemleri çözer.	6	1	5	17
Verilen iki doğal sayının aralarında asal olup olmadığını belirler.	2	0	2	0
Tam sayıların, tam sayı kuvvetlerini hesaplar.	1	1	0	100

Sayısal (FEN)	S	D	Y	B%
Fen				
Mevsimlerin oluşumuna yönelik tahminlerde bulunur.	13	3	10	23
İklim ve hava olayları arasındaki farkı açıklar.	6	2	4	33
İklim biliminin (klimatoloji) bir bilim dalı olduğunu ve bu alanda çalışan uzmanlara iklim bilimci (klimatolog) adı verildiğini	1	0	1	0

SINAV SONUÇ BELGESİ							
İSTANBUL / BAYRAMPAŞA / PROF.MUHARREM ERGİN ORTAOKULU							
Öğrenci			Numara	Sınıf			
ÖMER GÖGEN			985	8D			
Puan Türü	Puan	Genel Ort.	Dereceler				
			Snf	Kurum	İlçe	İl	Genel
LGS	▲ 338,830	304,020	10	157	157	1166	27197
Puanı Hesaplanan:			397	397	2638	80675	
Katılımlar:			37	397	397	2657	81088

Ders	Soru	Doğru	Yanlış	Net	Başarı %	Sınıf Ort.	Kurum Ort.	Genel Ort.
Türkçe	20	15	4	13,67	68	▲ 9,14	▲ 10,43	▲ 9,86
Tarih	10	10	0	10,00	100	▲ 5,14	▲ 5,84	▲ 5,31
Din K.ve A.B.	10	8	2	7,33	73	▲ 4,50	▲ 5,28	▲ 5,31
İngilizce	10	10	0	10,00	100	▲ 5,05	▲ 5,59	▲ 4,66
Matematik	20	5	3	4,00	20	▲ 1,59	▲ 2,98	▲ 2,38
Fen	20	8	8	5,33	27	▼ 5,98	▼ 7,98	▼ 7,59
Toplam:	90	56	17	50,33	56	▲ 31,41	▲ 38,08	▲ 35,11

Soru No	12345678901234567890
Sözel (TÜR)	ABBaDbDBbADCC DACBCb
Cevap Anh.	ABBDDABDAADCCADACBCC
Sözel (TAR)	CBCADACBDB
Cevap Anh.	A CBCADACBDB
Sözel (DİN)	CDcCBaABAD
Cevap Anh.	A CDDCBCABAD
Sözel (İNG)	CAADDBCABD
Cevap Anh.	A CAADDBCABD
Sayısal (MAT)	CDc d cCDB
Cevap Anh.	A CDBCABACBCADDBAACDBD
Sayısal (FEN)	daacaDCcbbA BC A DA
Cevap Anh.	A BCCBDDCDABACBCADABDA

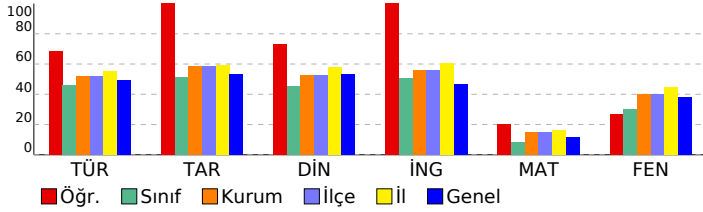

8. SINIF İŞLEYEN ZEKA TÜRKİYE GENELİ DENEME SINAVI

DERSLERE GÖRE BAŞARI ANALİZİ

Sözel (TÜR)	S	D	Y	B%
Türkçe				
Okudukları ile ilgili çıkarımlarda bulunur.	1	1	0	100
Metinler arasında karşılaştırma yapar.	1	1	0	100
Bağlamdan yararlanarak bilmediği kelime ve kelime gruplarının anlamını tahmin eder.	4	3	1	75
Filimsilerin cümledeki işlevlerini kavrar.	2	0	1	0
Metnin konusunu belirler.	1	1	0	100
Metindeki söz sanatlarını tespit eder.	1	1	0	100
Deyim, atasözü ve özdeyişlerin metne katkısını belirler.	1	0	1	0
Metindeki iş ve işlem basamaklarını kavrar.	1	1	0	100
Yazdıklarını düzenler.	1	1	0	100
Metinle ilgili soruları cevaplar.	1	1	0	100
Metin türlerini ayırt eder.	1	1	0	100
Metindeki yardımcı fikirleri belirler.	1	1	0	100
Görsellerle ilgili soruları cevaplar.	1	1	0	100
Noktalama işaretlerine dikkat ederek sesli ve sessiz okur.	1	1	0	100
Metnin içeriğini yorumlar.	1	1	0	100
Grafik, tablo ve çizelgeyle sunulan bilgileri yorumlar.	1	0	1	0

Sözel (TAR)	S	D	Y	B%
Tarih				
Avrupa'daki gelişmelerin yansımaları bağlamında Osmanlı Devleti'nin yirminci yüzyılın başlarındaki siyasi ve sosyal	5	5	0	100
Mustafa Kemal'in çocukluk ve öğrenim hayatından hareketle onun kişilik özelliklerinin oluşumu hakkında çıkarımlar	4	4	0	100
Gençlik döneminde Mustafa Kemal'in fikir hayatını etkileyen önemli kişileri ve olayları kavrar.	1	1	0	100

Sözel (DİN)	S	D	Y	B%
Din K.ve A.B.				
Kader ve kaza inancını ayet ve hadislerle açıklar.	7	5	2	71
İnsanın ilmi, iradesi, sorumluluğu ile kader arasında ilişki kurar.	3	3	0	100

Sözel (İNG)	S	D	Y	B%
İngilizce				
Students will be able to understand short and simple texts about friendship.	5	5	0	100
Students will be able to interact with reasonable ease in structured situations and short conversations involving ac	3	3	0	100
Students will be able to understand the specific information in short conversations on everyday topics, such as acc	1	1	0	100
Students will be able to understand short and simple invitation letters, cards and e-mails.	1	1	0	100

Sayısal (MAT)	S	D	Y	B%
Matematik				
Verilen pozitif tam sayıların pozitif tam sayı çarpanlarını bulur, pozitif tam sayıların pozitif tam sayı çarpanlarını üslü	5	2	1	40
Üslü ifadelerle ilgili temel kuralları anlar, birbirine denk ifadeler oluşturur.	6	1	1	17
İki doğal sayının en büyük ortak bölenini (EBOB) ve en küçük ortak katını (EKOK) hesaplar, ilgili problemleri çözer.	6	1	1	17
Verilen iki doğal sayının aralarında asal olup olmadığını belirler.	2	1	0	50
Tam sayıların, tam sayı kuvvetlerini hesaplar.	1	0	0	0

Sayısal (FEN)	S	D	Y	B%
Fen				
Mevsimlerin oluşumuna yönelik tahminlerde bulunur.	13	5	5	38
İklim ve hava olayları arasındaki farkı açıklar.	6	3	3	50
İklim biliminin (Klimatoloji) bir bilim dalı olduğunu ve bu alanda çalışan uzmanlara iklim bilimci (klimatolog) adı verildiğini	1	0	0	0

SINAV SONUÇ BELGESİ							
İSTANBUL / BAYRAMPAŞA / PROF.MUHARREM ERGİN ORTAOKULU							
Öğrenci			Numara	Sınıf			
RÜZGAR TEMEL			1099	8D			
Puan Türü	Puan	Genel Ort.	Dereceler				
			Snf	Kurum	İlçe	İl	Genel
LGS	▼ 238,953	304,020	28	322	322	2232	63629
Puanı Hesaplanan:			397	397	2638	80675	
Katılımlar:			37	397	397	2657	81088

Ders	Soru	Doğru	Yanlış	Net	Başarı %	Sınıf Ort.	Kurum Ort.	Genel Ort.
Türkçe	20	8	12	4,00	20	▼ 9,14	▼ 10,43	▼ 9,86
Tarih	10	3	7	0,67	7	▼ 5,14	▼ 5,84	▼ 5,31
Din K.ve A.B.	10	4	6	2,00	20	▼ 4,50	▼ 5,28	▼ 5,31
İngilizce	10	8	2	7,33	73	▲ 5,05	▲ 5,59	▲ 4,66
Matematik	20	4	16	-1,33	-7	▼ 1,59	▼ 2,98	▼ 2,38
Fen	20	8	12	4,00	20	▼ 5,98	▼ 7,98	▼ 7,59
Toplam:	90	35	55	16,67	19	▼ 31,41	▼ 38,08	▼ 35,11

Soru No	12345678901234567890
Sözel (TÜR)	dccbadaBDabbCadDACBdd
Cevap Anh.	ABBDDABDAADCCADACBCC
Sözel (TAR)	bdbcDAbcBa
Cevap Anh.	CBCADACBDB
Sözel (DİN)	bDcCBadBdc
Cevap Anh.	CDDCBAABAD
Sözel (İNG)	CAbDbBCABD
Cevap Anh.	CAADBCABD
Sayısal (MAT)	bDcCdadbcdbcbBdcBdac
Cevap Anh.	CDBCABACBCADDBAACDBD
Sayısal (FEN)	BCdcabCbddbcBCAcBbad
Cevap Anh.	BCCBDDCDBACBCADABDA

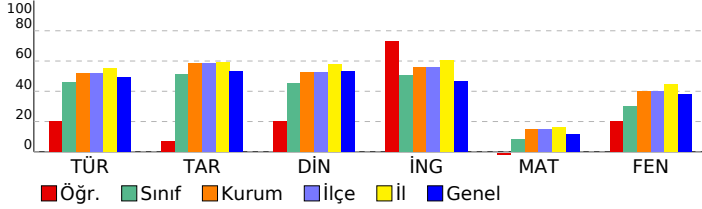

8. SINIF İŞLEYEN ZEKA TÜRKİYE GENELİ DENEME SINAVI

DERSLERE GÖRE BAŞARI ANALİZİ

Sözel (TÜR)				
Türkçe	S	D	Y	B%
Okudukları ile ilgili çıkarımlarda bulunur.	1	0	1	0
Metinler arasında karşılaştırma yapar.	1	0	1	0
Bağlamdan yararlanarak bilmediği kelime ve kelime gruplarının anlamını tahmin eder.	4	1	3	25
Filimsilerin cümledeki işlevlerini kavrar.	2	0	2	0
Metnin konusunu belirler.	1	1	0	100
Metindeki söz sanatlarını tespit eder.	1	1	0	100
Deyim, atasözü ve özyeşilerin metne katkısını belirler.	1	1	0	100
Metindeki iş ve işlem basamaklarını kavrar.	1	0	1	0
Yazdıklarını düzenler.	1	0	1	0
Metinle ilgili soruları cevaplar.	1	1	0	100
Metin türlerini ayırt eder.	1	0	1	0
Metindeki yardımcı fikirleri belirler.	1	1	0	100
Görsellerle ilgili soruları cevaplar.	1	1	0	100
Noktalama işaretlerine dikkat ederek sesli ve sessiz okur.	1	1	0	100
Metnin içeriğini yorumlar.	1	0	1	0
Grafik, tablo ve çizelgeyle sunulan bilgileri yorumlar.	1	0	1	0

Sözel (TAR)				
Tarih	S	D	Y	B%
Avrupa'daki gelişmelerin yansımaları bağlamında Osmanlı Devleti'nin yirminci yüzyılın başlarındaki siyasi ve sosyal	5	1	4	20
Mustafa Kemal'in çocukluk ve öğrenim hayatından hareketle onun kişilik özelliklerinin oluşumu hakkında çıkarımlar	4	1	3	25
Gençlik döneminde Mustafa Kemal'in fikir hayatını etkileyen önemli kişileri ve olayları kavrar.	1	1	0	100

Sözel (DİN)				
Din K.ve A.B.	S	D	Y	B%
Kader ve kaza inancını ayet ve hadislerle açıklar.	7	1	6	14
İnsanın ilmi, iradesi, sorumluluğu ile kader arasında ilişki kurar.	3	3	0	100

Sözel (İNG)				
İngilizce	S	D	Y	B%
Students will be able to understand short and simple texts about friendship.	5	4	1	80
Students will be able to interact with reasonable ease in structured situations and short conversations involving ac	3	3	0	100
Students will be able to understand the specific information in short conversations on everyday topics, such as acc	1	0	1	0
Students will be able to understand short and simple invitation letters, cards and e-mails.	1	1	0	100

Sayısal (MAT)				
Matematik	S	D	Y	B%
Verilen pozitif tam sayıların pozitif tam sayı çarpanlarını bulur, pozitif tam sayıların pozitif tam sayı çarpanlarını üslü	5	0	5	0
Üslü ifadelerle ilgili temel kuralları anlar, birbirine denk ifadeler oluşturur.	6	1	5	17
İki doğal sayının en büyük ortak bölenini (EBOB) ve en küçük ortak katını (EKOK) hesaplar, ilgili problemleri çözer.	6	1	5	17
Verilen iki doğal sayının aralarında asal olup olmadığını belirler.	2	1	1	50
Tam sayıların, tam sayı kuvvetlerini hesaplar.	1	1	0	100

Sayısal (FEN)				
Fen	S	D	Y	B%
Mevsimlerin oluşumuna yönelik tahminlerde bulunur.	13	5	8	38
İklim ve hava olayları arasındaki farkı açıklar.	6	2	4	33
İklim biliminin (klimatoloji) bir bilim dalı olduğunu ve bu alanda çalışan uzmanlara iklim bilimci (klimatolog) adı verildiğini	1	1	0	100

SINAV SONUÇ BELGESİ							
İSTANBUL / BAYRAMPAŞA / PROF.MUHARREM ERGİN ORTAOKULU							
Öğrenci				Numara		Sınıf	
SAFİYE AYAN				0		8D	
Puan Türü	Puan	Genel Ort.	Dereceler				
			Snf	Kurum	İlçe	İl	Genel
LGS	▲ 306,159	304,020	19	221	221	1561	38718
Puanı Hesaplanan:			397	397	2638	80675	
Katılımlar:			37	397	397	2657	81088

Ders	Soru	Doğru	Yanlış	Net	Başarı %	Sınıf Ort.	Kurum Ort.	Genel Ort.
Türkçe	20	11	8	8,33	42	▼ 9,14	▼ 10,43	▼ 9,86
Tarih	10	7	3	6,00	60	▲ 5,14	▲ 5,84	▲ 5,31
Din K.ve A.B.	10	8	2	7,33	73	▲ 4,50	▲ 5,28	▲ 5,31
İngilizce	10	10	0	10,00	100	▲ 5,05	▲ 5,59	▲ 4,66
Matematik	20	7	11	3,33	17	▲ 1,59	▲ 2,98	▲ 2,38
Fen	20	9	11	5,33	27	▼ 5,98	▼ 7,98	▼ 7,59
Toplam:	90	52	35	40,33	45	▲ 31,41	▲ 38,08	▲ 35,11

Soru No	12345678901234567890
Sözel (TÜR)	A dDdBBDcAcCddDdBCC
Cevap Anh.	ABBDDABDAADCCADACBCC
Sözel (TAR)	adbADACBDB
Cevap Anh.	CBCADACBDB
Sözel (DİN)	CDaCBCcBAD
Cevap Anh.	CDDCFCABAD
Sözel (İNG)	CAADBCABD
Cevap Anh.	CAADBCABD
Sayısal (MAT)	Ccabb AbdCADb dbdbBD
Cevap Anh.	CDBCABACBCADDBAACDBD
Sayısal (FEN)	cddcbDCababCBdADABcA
Cevap Anh.	BCCBDDCDABACBCADABDA

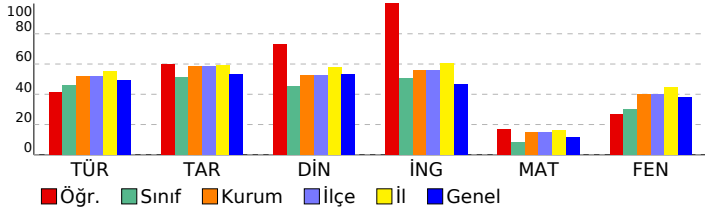

8. SINIF İŞLEYEN ZEKA TÜRKİYE GENELİ DENEME SINAVI

DERSLERE GÖRE BAŞARI ANALİZİ

Sözel (TÜR)	S	D	Y	B%
Türkçe				
Okudukları ile ilgili çıkarımlarda bulunur.	1	1	0	100
Metinler arasında karşılaştırma yapar.	1	0	0	0
Bağlamdan yararlanarak bilmediği kelime ve kelime gruplarının anlamını tahmin eder.	4	3	1	75
Filimsilerin cümledeki işlevlerini kavrar.	2	0	2	0
Metnin konusunu belirler.	1	1	0	100
Metindeki söz sanatlarını tespit eder.	1	1	0	100
Deyim, atasözü ve özdeyişlerin metne katkısını belirler.	1	0	1	0
Metindeki iş ve işlem basamaklarını kavrar.	1	1	0	100
Yazdıklarını düzenler.	1	0	1	0
Metinle ilgili soruları cevaplar.	1	1	0	100
Metin türlerini ayırt eder.	1	0	1	0
Metindeki yardımcı fikirleri belirler.	1	1	0	100
Görsellerle ilgili soruları cevaplar.	1	0	1	0
Noktalama işaretlerine dikkat ederek sesli ve sessiz okur.	7	5	2	71
Metnin içeriğini yorumlar.	1	1	0	100
Grafik, tablo ve çizelgeyle sunulan bilgileri yorumlar.	1	1	0	100

Sözel (TAR)	S	D	Y	B%
Tarih				
Avrupa'daki gelişmelerin yansımaları bağlamında Osmanlı Devleti'nin yirminci yüzyılın başlarındaki siyasi ve sosyal	5	2	3	40
Mustafa Kemal'in çocukluk ve öğrenim hayatından hareketle onun kişilik özelliklerinin oluşumu hakkında çıkarımlar	4	4	0	100
Gençlik döneminde Mustafa Kemal'in fikir hayatını etkileyen önemli kişileri ve olayları kavrar.	1	1	0	100

Sözel (DİN)	S	D	Y	B%
Din K.ve A.B.				
Kader ve kaza inancını ayet ve hadislerle açıklar.	7	5	2	71
İnsanın ilmi, iradesi, sorumluluğu ile kader arasında ilişki kurar.	3	3	0	100

Sözel (İNG)	S	D	Y	B%
İngilizce				
Students will be able to understand short and simple texts about friendship.	5	5	0	100
Students will be able to interact with reasonable ease in structured situations and short conversations involving ac	3	3	0	100
Students will be able to understand the specific information in short conversations on everyday topics, such as acc	1	1	0	100
Students will be able to understand short and simple invitation letters, cards and e-mails.	1	1	0	100

Sayısal (MAT)	S	D	Y	B%
Matematik				
Verilen pozitif tam sayıların pozitif tam sayı çarpanlarını bulur, pozitif tam sayıların pozitif tam sayı çarpanlarını üslü	5	3	2	60
Üslü ifadelerle ilgili temel kuralları anlar, birbirine denk ifadeler oluşturur.	6	1	4	17
İki doğal sayının en büyük ortak bölenini (EBOB) ve en küçük ortak katını (EKOK) hesaplar, ilgili problemleri çözer.	6	2	4	33
Verilen iki doğal sayının aralarında asal olup olmadığını belirler.	2	1	1	50
Tam sayıların, tam sayı kuvvetlerini hesaplar.	1	0	0	0

Sayısal (FEN)	S	D	Y	B%
Fen				
Mevsimlerin oluşumuna yönelik tahminlerde bulunur.	13	8	5	62
İklim ve hava olayları arasındaki farkı açıklar.	6	0	6	0
İklim biliminin (Klimatoloji) bir bilim dalı olduğunu ve bu alanda çalışan uzmanlara iklim bilimci (klimatolog) adı verildiğini	1	1	0	100

SINAV SONUÇ BELGESİ							
İSTANBUL / BAYRAMPAŞA / PROF.MUHARREM ERGİN ORTAOKULU							
Öğrenci				Numara		Sınıf	
SÜMEYYE ŞEYH MUSTAFA				8885		8D	
Puan Türü	Puan	Genel Ort.	Dereceler				
			Snf	Kurum	İlçe	İl	Genel
LGS	▼ 204,915	304,020	33	375	375	2508	74714
Puanı Hesaplanan:			397	397	2638	80675	
Katılımlar:			37	397	397	2657	81088

Ders	Soru	Doğru	Yanlış	Net	Başarı %	Sınıf Ort.	Kurum Ort.	Genel Ort.
Türkçe	20	6	14	1,33	7	▼ 9,14	▼ 10,43	▼ 9,86
Tarih	10	6	4	4,67	47	▼ 5,14	▼ 5,84	▼ 5,31
Din K.ve A.B.	10	3	7	0,67	7	▼ 4,50	▼ 5,28	▼ 5,31
İngilizce	10	3	7	0,67	7	▼ 5,05	▼ 5,59	▼ 4,66
Matematik	20	4	16	-1,33	-7	▼ 1,59	▼ 2,98	▼ 2,38
Fen	20	5	15	0,00	0	▼ 5,98	▼ 7,98	▼ 7,59
Toplam:	90	27	63	6,00	7	▼ 31,41	▼ 38,08	▼ 35,11

Soru No	12345678901234567890
Sözel (TÜR)	cBaDbdBDcddbCcbbdBad
Cevap Anh.	ABBDDABDAADCCADACBCC
Sözel (TAR)	dBCADbdDBa
Cevap Anh.	CBCADACBDB
Sözel (DİN)	dabdBCAcdb
Cevap Anh.	CDDCFCABAD
Sözel (İNG)	bdbaDBCbab
Cevap Anh.	CAADBCABD
Sayısal (MAT)	bbcdAddadbDbcbAdaaD
Cevap Anh.	CDBCABACBCADDBAACBDB
Sayısal (FEN)	dbacacaDcBdbcbdcAdDA
Cevap Anh.	BCCBDDCDABACBCADABDA

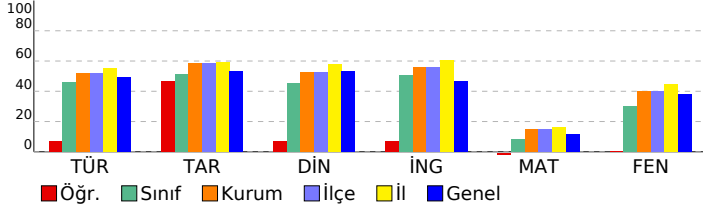

8. SINIF İŞLEYEN ZEKA TÜRKİYE GENELİ DENEME SINAVI

DERSLERE GÖRE BAŞARI ANALİZİ

Sözel (TÜR)	S	D	Y	B%
Türkçe				
Okudukları ile ilgili çıkarımlarda bulunur.	1	0	1	0
Metinler arasında karşılaştırma yapar.	1	1	0	100
Bağlamdan yararlanarak bilmediği kelime ve kelime gruplarının anlamını tahmin eder.	4	2	2	50
Filimsilerin cümledeki işlevlerini kavrar.	2	0	2	0
Metnin konusunu belirler.	1	1	0	100
Metindeki söz sanatlarını tespit eder.	1	1	0	100
Deyim, atasözü ve özdeyişlerin metne katkısını belirler.	1	0	1	0
Metindeki iş ve işlem basamaklarını kavrar.	1	0	1	0
Yazdıklarını düzenler.	1	0	1	0
Metinle ilgili soruları cevaplar.	1	0	1	0
Metin türlerini ayırt eder.	1	1	0	100
Metindeki yardımcı fikirleri belirler.	1	0	1	0
Görsellerle ilgili soruları cevaplar.	1	0	1	0
Noktalama işaretlerine dikkat ederek sesli ve sessiz okur.	1	0	1	0
Metnin içeriğini yorumlar.	1	0	1	0
Grafik, tablo ve çizelgeyle sunulan bilgileri yorumlar.	1	0	1	0

Sözel (TAR)	S	D	Y	B%
Tarih				
Avrupa'daki gelişmelerin yansımaları bağlamında Osmanlı Devleti'nin yirminci yüzyılın başlarındaki siyasi ve sosyal	5	4	1	80
Mustafa Kemal'in çocukluk ve öğrenim hayatından hareketle onun kişilik özelliklerinin oluşumu hakkında çıkarımlar	4	1	3	25
Gençlik döneminde Mustafa Kemal'in fikir hayatını etkileyen önemli kişileri ve olayları kavrar.	1	1	0	100

Sözel (DİN)	S	D	Y	B%
Din K.ve A.B.				
Kader ve kaza inancını ayet ve hadislerle açıklar.	7	2	5	29
İnsanın ilmi, iradesi, sorumluluğu ile kader arasında ilişki kurar.	3	1	2	33

Sözel (İNG)	S	D	Y	B%
İngilizce				
Students will be able to understand short and simple texts about friendship.	5	2	3	40
Students will be able to interact with reasonable ease in structured situations and short conversations involving ac	3	1	2	33
Students will be able to understand the specific information in short conversations on everyday topics, such as acc	1	0	1	0
Students will be able to understand short and simple invitation letters, cards and e-mails.	1	0	1	0

Sayısal (MAT)	S	D	Y	B%
Matematik				
Verilen pozitif tam sayıların pozitif tam sayı çarpanlarını bulur, pozitif tam sayıların pozitif tam sayı çarpanlarını üslü	5	1	4	20
Üslü ifadelerle ilgili temel kuralları anlar, birbirine denk ifadeler oluşturur.	6	1	5	17
İki doğal sayının en büyük ortak bölenini (EBOB) ve en küçük ortak katını (EKOK) hesaplar, ilgili problemleri çözer.	6	2	4	33
Verilen iki doğal sayının aralarında asal olup olmadığını belirler.	2	0	2	0
Tam sayıların, tam sayı kuvvetlerini hesaplar.	1	0	1	0

Sayısal (FEN)	S	D	Y	B%
Fen				
Mevsimlerin oluşumuna yönelik tahminlerde bulunur.	13	4	9	31
İklim ve hava olayları arasındaki farkı açıklar.	6	1	5	17
İklim biliminin (Klimatoloji) bir bilim dalı olduğunu ve bu alanda çalışan uzmanlara iklim bilimci (klimatolog) adı verildiğini	1	0	1	0

SINAV SONUÇ BELGESİ							
İSTANBUL / BAYRAMPAŞA / PROF.MUHARREM ERGİN ORTAOKULU							
Öğrenci			Numara	Sınıf			
TOPRAK TAŞCI			1848	8D			
Puan Türü	Puan	Genel Ort.	Dereceler				
			Snf	Kurum	İlçe	İl	Genel
LGS	▲ 314,187	304,020	16	203	203	1456	35755
Puanı Hesaplanan:			397	397	2638	80675	
Katılımlar:			37	397	397	2657	81088

Ders	Soru	Doğru	Yanlış	Net	Başarı %	Sınıf Ort.	Kurum Ort.	Genel Ort.
Türkçe	20	14	5	12,33	62	▲ 9,14	▲ 10,43	▲ 9,86
Tarih	10	7	3	6,00	60	▲ 5,14	▲ 5,84	▲ 5,31
Din K.ve A.B.	10	6	4	4,67	47	▲ 4,50	▼ 5,28	▼ 5,31
İngilizce	10	6	4	4,67	47	▼ 5,05	▼ 5,59	▲ 4,66
Matematik	20	1	2	0,33	2	▼ 1,59	▼ 2,98	▼ 2,38
Fen	20	12	8	9,33	47	▲ 5,98	▲ 7,98	▲ 7,59
Toplam:	90	46	26	37,33	41	▲ 31,41	▼ 38,08	▲ 35,11

Soru No	12345678901234567890
Sözel (TÜR)	CBCABdaBbdDcA CCADCA
Cevap Anh.	B CBCABBDDABDAADCCADCA
Sözel (TAR)	aDaBCADbDB
Cevap Anh.	B CDCBCADADB
Sözel (DİN)	bdCDaCBDAa
Cevap Anh.	B CACDDCBDBA
Sözel (İNG)	aDCbAdABbA
Cevap Anh.	B BDCAADDBCA
Sayısal (MAT)	B d b
Cevap Anh.	B BDCBACBACBCADDBAACD
Sayısal (FEN)	DbBdCBbDCCAcACBbAacB
Cevap Anh.	B DABCCBDDCDABACBCADAB

8. SINIF İŞLEYEN ZEKA TÜRKİYE GENELİ DENEME SINAVI

DERSLERE GÖRE BAŞARI ANALİZİ

Sözel (TÜR)	S	D	Y	B%
Türkçe				
Okudukları ile ilgili çıkarımlarda bulunur.	1	1	0	100
Metinler arasında karşılaştırma yapar.	1	1	0	100
Bağlamdan yararlanarak bilmediği kelime ve kelime gruplarının anlamını tahmin eder.	4	2	2	50
Filimsilerin cümledeki işlevlerini kavrar.	2	1	1	50
Metnin konusunu belirler.	1	0	1	0
Metindeki söz sanatlarını tespit eder.	1	1	0	100
Deyim, atasözü ve özdeyişlerin metne katkısını belirler.	1	0	1	0
Metindeki iş ve işlem basamaklarını kavrar.	1	1	0	100
Yazdıklarını düzenler.	1	0	0	0
Metinle ilgili soruları cevaplar.	1	1	0	100
Metin türlerini ayırt eder.	1	1	0	100
Metindeki yardımcı fikirleri belirler.	1	1	0	100
Görsellerle ilgili soruları cevaplar.	1	1	0	100
Noktalama işaretlerine dikkat ederek sesli ve sessiz okur.	1	1	0	100
Metnin içeriğini yorumlar.	1	1	0	100
Grafik, tablo ve çizelgeyle sunulan bilgileri yorumlar.	1	1	0	100

Sözel (TAR)	S	D	Y	B%
Tarih				
Avrupa'daki gelişmelerin yansımaları bağlamında Osmanlı Devleti'nin yirminci yüzyılın başlarındaki siyasi ve sosyal	5	4	1	80
Mustafa Kemal'in çocukluk ve öğrenim hayatından hareketle onun kişilik özelliklerinin oluşumu hakkında çıkarımlar	4	2	2	50
Gençlik döneminde Mustafa Kemal'in fikir hayatını etkileyen önemli kişileri ve olayları kavrar.	1	1	0	100

Sözel (DİN)	S	D	Y	B%
Din K.ve A.B.				
Kader ve kaza inancını ayet ve hadislerle açıklar.	7	3	4	43
İnsanın ilmi, iradesi, sorumluluğu ile kader arasında ilişki kurar.	3	3	0	100

Sözel (İNG)	S	D	Y	B%
İngilizce				
Students will be able to understand short and simple texts about friendship.	5	2	3	40
Students will be able to interact with reasonable ease in structured situations and short conversations involving ac	3	3	0	100
Students will be able to understand the specific information in short conversations on everyday topics, such as acc	1	1	0	100
Students will be able to understand short and simple invitation letters, cards and e-mails.	1	0	1	0

Sayısal (MAT)	S	D	Y	B%
Matematik				
Verilen pozitif tam sayıların pozitif tam sayı çarpanlarını bulur, pozitif tam sayıların pozitif tam sayı çarpanlarını üslü	5	0	1	0
Üslü ifadelerle ilgili temel kuralları anlar, birbirine denk ifadeler oluşturur.	6	0	0	0
İki doğal sayının en büyük ortak bölenini (EBOB) ve en küçük ortak katını (EKOK) hesaplar, ilgili problemleri çözer.	6	1	1	17
Verilen iki doğal sayının aralarında asal olup olmadığını belirler.	2	0	0	0
Tam sayıların, tam sayı kuvvetlerini hesaplar.	1	0	0	0

Sayısal (FEN)	S	D	Y	B%
Fen				
Mevsimlerin oluşumuna yönelik tahminlerde bulunur.	13	8	5	62
İklim ve hava olayları arasındaki farkı açıklar.	6	3	3	50
İklim biliminin (klimatoloji) bir bilim dalı olduğunu ve bu alanda çalışan uzmanlara iklim bilimci (klimatolog) adı verildiğini	1	1	0	100

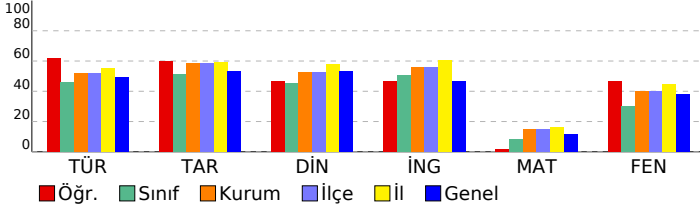

SINAV SONUÇ BELGESİ							
İSTANBUL / BAYRAMPAŞA / PROF.MUHARREM ERGİN ORTAOKULU							
Öğrenci				Numara		Sınıf	
YAĞIZ ARDA KOZAN				1583		8D	
Puan Türü	Puan	Genel Ort.	Dereceler				
			Snf	Kurum	İlçe	İl	Genel
LGS	▼ 262,128	304,020	26	292	292	2042	55302
Puanı Hesaplanan:			397	397	2638	80675	
Katılımlar:			37	397	397	2657	81088

Ders	Soru	Doğru	Yanlış	Net	Başarı %	Sınıf Ort.	Kurum Ort.	Genel Ort.
Türkçe	20	10	10	6,67	33	▼ 9,14	▼ 10,43	▼ 9,86
Tarih	10	3	7	0,67	7	▼ 5,14	▼ 5,84	▼ 5,31
Din K.ve A.B.	10	3	7	0,67	7	▼ 4,50	▼ 5,28	▼ 5,31
İngilizce	10	10	0	10,00	100	▲ 5,05	▲ 5,59	▲ 4,66
Matematik	20	5	8	2,33	12	▲ 1,59	▼ 2,98	▼ 2,38
Fen	20	7	13	2,67	13	▼ 5,98	▼ 7,98	▼ 7,59
Toplam:	90	38	45	23,00	26	▼ 31,41	▼ 38,08	▼ 35,11

Soru No	12345678901234567890
Sözel (TÜR)	CdbCbDbDABDAAcCdcDab
Cevap Anh.	B
Cevap Anh.	B
Sözel (TAR)	CcbcbDbcbB
Cevap Anh.	B
Sözel (DİN)	CbabDCabdc
Cevap Anh.	B
Sözel (İNG)	BDCAADDBCA
Cevap Anh.	B
Sayısal (MAT)	aD c b dA BCc d Aab
Cevap Anh.	B
Sayısal (FEN)	cbcbdBbDbcAcAbaCADdc
Cevap Anh.	B

8. SINIF İŞLEYEN ZEKA TÜRKİYE GENELİ DENEME SINAVI

DERSLERE GÖRE BAŞARI ANALİZİ

Sözel (TÜR)	S	D	Y	B%
Türkçe				
Okudukları ile ilgili çıkarımlarda bulunur.	1	0	1	0
Metinler arasında karşılaştırma yapar.	1	1	0	100
Bağlamdan yararlanarak bilmediği kelime ve kelime gruplarının anlamını tahmin eder.	4	1	3	25
Filimsilerin cümledeki işlevlerini kavrar.	2	1	1	50
Metnin konusunu belirler.	1	1	0	100
Metindeki söz sanatlarını tespit eder.	1	1	0	100
Deyim, atasözü ve özdeyişlerin metne katkısını belirler.	1	1	0	100
Metindeki iş ve işlem basamaklarını kavrar.	1	1	0	100
Yazdıklarını düzenler.	1	0	1	0
Metinle ilgili soruları cevaplar.	1	1	0	100
Metin türlerini ayırt eder.	1	0	1	0
Metindeki yardımcı fikirleri belirler.	1	1	0	100
Görsellerle ilgili soruları cevaplar.	1	0	1	0
Noktalama işaretlerine dikkat ederek sesli ve sessiz okur.	1	1	0	100
Metnin içeriğini yorumlar.	1	0	1	0
Grafik, tablo ve çizelgeyle sunulan bilgileri yorumlar.	1	0	1	0

Sözel (TAR)	S	D	Y	B%
Tarih				
Avrupa'daki gelişmelerin yansımaları bağlamında Osmanlı Devleti'nin yirminci yüzyılın başlarındaki siyasi ve sosyal	5	1	4	20
Mustafa Kemal'in çocukluk ve öğrenim hayatından hareketle onun kişilik özelliklerinin oluşumu hakkında çıkarımlar	4	1	3	25
Gençlik döneminde Mustafa Kemal'in fikir hayatını etkileyen önemli kişileri ve olayları kavrar.	1	1	0	100

Sözel (DİN)	S	D	Y	B%
Din K.ve A.B.				
Kader ve kaza inancını ayet ve hadislerle açıklar.	7	2	5	29
İnsanın ilmi, iradesi, sorumluluğu ile kader arasında ilişki kurar.	3	1	2	33

Sözel (İNG)	S	D	Y	B%
İngilizce				
Students will be able to understand short and simple texts about friendship.	5	5	0	100
Students will be able to interact with reasonable ease in structured situations and short conversations involving ac	3	3	0	100
Students will be able to understand the specific information in short conversations on everyday topics, such as acc	1	1	0	100
Students will be able to understand short and simple invitation letters, cards and e-mails.	1	1	0	100

Sayısal (MAT)	S	D	Y	B%
Matematik				
Verilen pozitif tam sayıların pozitif tam sayı çarpanlarını bulur, pozitif tam sayıların pozitif tam sayı çarpanlarını üslü	5	0	2	0
Üslü ifadelerle ilgili temel kuralları anlar, birbirine denk ifadeler oluşturur.	6	1	2	17
İki doğal sayının en büyük ortak bölenini (EBOB) ve en küçük ortak katını (EKOK) hesaplar, ilgili problemleri çözer.	6	3	2	50
Verilen iki doğal sayının aralarında asal olup olmadığını belirler.	2	1	1	50
Tam sayıların, tam sayı kuvvetlerini hesaplar.	1	0	1	0

Sayısal (FEN)	S	D	Y	B%
Fen				
Mevsimlerin oluşumuna yönelik tahminlerde bulunur.	13	4	9	31
İklim ve hava olayları arasındaki farkı açıklar.	6	3	3	50
İklim biliminin (Klimatoloji) bir bilim dalı olduğunu ve bu alanda çalışan uzmanlara iklim bilimci (klimatolog) adı verildiğini	1	0	1	0

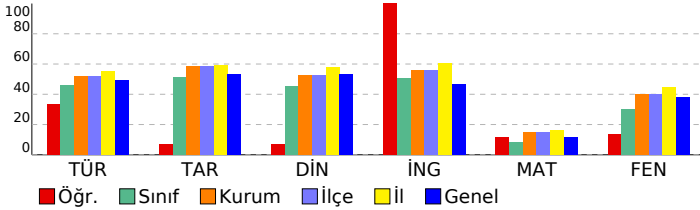

SINAV SONUÇ BELGESİ							
İSTANBUL / BAYRAMPAŞA / PROF.MUHARREM ERGİN ORTAOKULU							
Öğrenci				Numara		Sınıf	
YAĞMUR KÖSE				777		8D	
Puan Türü	Puan	Genel Ort.	Dereceler				
			Snf	Kurum	İlçe	İl	Genel
LGS	▼ 266,629	304,020	25	284	284	1994	53629
Puanı Hesaplanan:			397	397	2638	80675	
Katılımlar:			37	397	397	2657	81088

Ders	Soru	Doğru	Yanlış	Net	Başarı %	Sınıf Ort.	Kurum Ort.	Genel Ort.
Türkçe	20	8	6	6,00	30	▼ 9,14	▼ 10,43	▼ 9,86
Tarih	10	5	2	4,33	43	▼ 5,14	▼ 5,84	▼ 5,31
Din K.ve A.B.	10	4	3	3,00	30	▼ 4,50	▼ 5,28	▼ 5,31
İngilizce	10	1	7	-1,33	-13	▼ 5,05	▼ 5,59	▼ 4,66
Matematik	20	6	6	4,00	20	▲ 1,59	▲ 2,98	▲ 2,38
Fen	20	7	8	4,33	22	▼ 5,98	▼ 7,98	▼ 7,59
Toplam:	90	31	32	20,33	23	▼ 31,41	▼ 38,08	▼ 35,11

Soru No	12345678901234567890
Sözel (TÜR)	dBCAcdbDb DA CC b
Cevap Anh.	B CBCABBDDABDAADCCADCA
Sözel (TAR)	Cc a DADB
Cevap Anh.	B CDCBCADADB
Sözel (DİN)	ba bc Dda
Cevap Anh.	B CACDDCBDBA
Sözel (İNG)	B adbcdbda
Cevap Anh.	B BDCAADDBCA
Sayısal (MAT)	Ba Dc A C ac D da b
Cevap Anh.	B BDCDBCABACBCADDBAACD
Sayısal (FEN)	DbddC Dc acdAC Cc B
Cevap Anh.	B DABCCBDDCDABACBCADAB

8. SINIF İŞLEYEN ZEKA TÜRKİYE GENELİ DENEME SINAVI

DERSLERE GÖRE BAŞARI ANALİZİ

Sözel (TÜR)	S	D	Y	B%
Türkçe				
Okudukları ile ilgili çıkarımlarda bulunur.	1	1	0	100
Metinler arasında karşılaştırma yapar.	1	0	1	0
Bağlamdan yararlanarak bilmediği kelime ve kelime gruplarının anlamını tahmin eder.	4	2	2	50
Filimsilerin cümledeki işlevlerini kavrar.	2	0	1	0
Metnin konusunu belirler.	1	0	0	0
Metindeki söz sanatlarını tespit eder.	1	1	0	100
Deyim, atasözü ve özdeyişlerin metne katkısını belirler.	1	1	0	100
Metindeki iş ve işlem basamaklarını kavrar.	1	0	0	0
Yazdıklarını düzenler.	1	0	0	0
Metinle ilgili soruları cevaplar.	1	1	0	100
Metin türlerini ayırt eder.	1	1	0	100
Metindeki yardımcı fikirleri belirler.	1	0	0	0
Görsellerle ilgili soruları cevaplar.	1	0	1	0
Noktalama işaretlerine dikkat ederek sesli ve sessiz okur.	1	0	1	0
Metnin içeriğini yorumlar.	1	1	0	100
Grafik, tablo ve çizelgeyle sunulan bilgileri yorumlar.	1	0	0	0

Sözel (TAR)	S	D	Y	B%
Tarih				
Avrupa'daki gelişmelerin yansımaları bağlamında Osmanlı Devleti'nin yirminci yüzyılın başlarındaki siyasi ve sosyal	5	1	2	20
Mustafa Kemal'in çocukluk ve öğrenim hayatından hareketle onun kişilik özelliklerinin oluşumu hakkında çıkarımlar	4	3	0	75
Gençlik döneminde Mustafa Kemal'in fikir hayatını etkileyen önemli kişileri ve olayları kavrar.	1	1	0	100

Sözel (DİN)	S	D	Y	B%
Din K.ve A.B.				
Kader ve kaza inancını ayet ve hadislerle açıklar.	7	3	3	43
İnsanın ilmi, iradesi, sorumluluğu ile kader arasında ilişki kurar.	3	1	0	33

Sözel (İNG)	S	D	Y	B%
İngilizce				
Students will be able to understand short and simple texts about friendship.	5	1	4	20
Students will be able to interact with reasonable ease in structured situations and short conversations involving ac	3	0	1	0
Students will be able to understand the specific information in short conversations on everyday topics, such as acc	1	0	1	0
Students will be able to understand short and simple invitation letters, cards and e-mails.	1	0	1	0

Sayısal (MAT)	S	D	Y	B%
Matematik				
Verilen pozitif tam sayıların pozitif tam sayı çarpanlarını bulur, pozitif tam sayıların pozitif tam sayı çarpanlarını üslü	5	1	1	20
Üslü ifadelerle ilgili temel kuralları anlar, birbirine denk ifadeler oluşturur.	6	3	2	50
İki doğal sayının en büyük ortak bölenini (EBOB) ve en küçük ortak katını (EKOK) hesaplar, ilgili problemleri çözer.	6	2	2	33
Verilen iki doğal sayının aralarında asal olup olmadığını belirler.	2	0	1	0
Tam sayıların, tam sayı kuvvetlerini hesaplar.	1	0	0	0

Sayısal (FEN)	S	D	Y	B%
Fen				
Mevsimlerin oluşumuna yönelik tahminlerde bulunur.	13	2	7	15
İklim ve hava olayları arasındaki farkı açıklar.	6	4	1	67
İklim biliminin (Klimatoloji) bir bilim dalı olduğunu ve bu alanda çalışan uzmanlara iklim bilimci (klimatolog) adı verildiğini bilir.	1	1	0	100

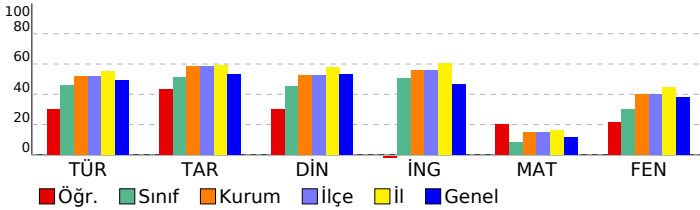

SINAV SONUÇ BELGESİ							
İSTANBUL / BAYRAMPAŞA / PROF.MUHARREM ERGİN ORTAOKULU							
Öğrenci			Numara	Sınıf			
YAHYA *SIM DAYAN			1896	8D			
Puan Türü	Puan	Genel Ort.	Dereceler				
			Snf	Kurum	İlçe	İl	Genel
LGS	▼ 211,171	304,020	32	366	366	2469	72809
Puanı Hesaplanan:			397	397	2638	80675	
Katılımlar:			37	397	397	2657	81088

Ders	Soru	Doğru	Yanlış	Net	Başarı %	Sınıf Ort.	Kurum Ort.	Genel Ort.
Türkçe	20	7	13	2,67	13	▼ 9,14	▼ 10,43	▼ 9,86
Tarih	10	7	3	6,00	60	▲ 5,14	▲ 5,84	▲ 5,31
Din K.ve A.B.	10	6	4	4,67	47	▲ 4,50	▼ 5,28	▼ 5,31
İngilizce	10	1	9	-2,00	-20	▼ 5,05	▼ 5,59	▼ 4,66
Matematik	20	5	15	0,00	0	▼ 1,59	▼ 2,98	▼ 2,38
Fen	20	3	17	-2,67	-13	▼ 5,98	▼ 7,98	▼ 7,59
Toplam:	90	29	61	8,67	10	▼ 31,41	▼ 38,08	▼ 35,11

Soru No	12345678901234567890
Sözel (TÜR)	AcBaabcbAAcCdcACdbb
Cevap Anh.	ABBDDABDAADCCADACBCC
Sözel (TAR)	CBCADAdcBc
Cevap Anh.	CBCADACDBD
Sözel (DİN)	bDbCBcDbD
Cevap Anh.	CDDCFCABAD
Sözel (İNG)	dcbDaaacda
Cevap Anh.	CAADFCABD
Sayısal (MAT)	abdCbccdBdAbbccAabBa
Cevap Anh.	CDBCABACBCADDBAACDBD
Sayısal (FEN)	cadcbabbccACabbcbDc
Cevap Anh.	BCCBDDCDABACBCADABDA

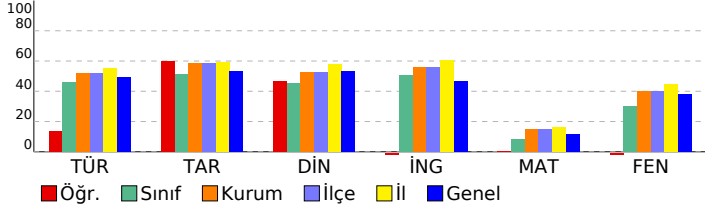

8. SINIF İŞLEYEN ZEKA TÜRKİYE GENELİ DENEME SINAVI

DERSLERE GÖRE BAŞARI ANALİZİ

Sözel (TÜR)	S	D	Y	B%
Türkçe				
Okudukları ile ilgili çıkarımlarda bulunur.	1	1	0	100
Metinler arasında karşılaştırma yapar.	1	0	1	0
Bağlamdan yararlanarak bilmediği kelime ve kelime gruplarının anlamını tahmin eder.	4	1	3	25
Filimsilerin cümledeki işlevlerini kavrar.	2	0	2	0
Metnin konusunu belirler.	1	0	1	0
Metindeki söz sanatlarını tespit eder.	1	0	1	0
Deyim, atasözü ve özdeyişlerin metne katkısını belirler.	1	1	0	100
Metindeki iş ve işlemlerle basamaklarını kavrar.	1	1	0	100
Yazdıklarını düzenler.	1	0	1	0
Metinle ilgili soruları cevaplar.	1	1	0	100
Metin türlerini ayırt eder.	1	0	1	0
Metindeki yardımcı fikirleri belirler.	1	0	1	0
Görsellerle ilgili soruları cevaplar.	1	1	0	100
Noktalama işaretlerine dikkat ederek sesli ve sessiz okur.	1	1	0	100
Metnin içeriğini yorumlar.	1	0	1	0
Grafik, tablo ve çizelgeyle sunulan bilgileri yorumlar.	1	0	1	0

Sözel (TAR)	S	D	Y	B%
Tarih				
Avrupa'daki gelişmelerin yansımaları bağlamında Osmanlı Devleti'nin yirminci yüzyılın başlarındaki siyasi ve sosyal	5	4	1	80
Mustafa Kemal'in çocukluk ve öğrenim hayatından hareketle onun kişilik özelliklerinin oluşumu hakkında çıkarımlar	4	2	2	50
Gençlik döneminde Mustafa Kemal'in fikir hayatını etkileyen önemli kişileri ve olayları kavrar.	1	1	0	100

Sözel (DİN)	S	D	Y	B%
Din K.ve A.B.				
Kader ve kaza inancını ayet ve hadislerle açıklar.	7	3	4	43
İnsanın ilmi, iradesi, sorumluluğu ile kader arasında ilişki kurar.	3	3	0	100

Sözel (İNG)	S	D	Y	B%
İngilizce				
Students will be able to understand short and simple texts about friendship.	5	1	4	20
Students will be able to interact with reasonable ease in structured situations and short conversations involving ac	3	0	3	0
Students will be able to understand the specific information in short conversations on everyday topics, such as acc	1	0	1	0
Students will be able to understand short and simple invitation letters, cards and e-mails.	1	0	1	0

Sayısal (MAT)	S	D	Y	B%
Matematik				
Verilen pozitif tam sayıların pozitif tam sayı çarpanlarını bulur, pozitif tam sayıların pozitif tam sayı çarpanlarını üslü	5	1	4	20
Üslü ifadelerle ilgili temel kuralları anlar, birbirine denk ifadeler oluşturur.	6	0	6	0
İki doğal sayının en büyük ortak bölenini (EBOB) ve en küçük ortak katını (EKOK) hesaplar, ilgili problemleri çözer.	6	4	2	67
Verilen iki doğal sayının aralarında asal olup olmadığını belirler.	2	0	2	0
Tam sayıların, tam sayı kuvvetlerini hesaplar.	1	0	1	0

Sayısal (FEN)	S	D	Y	B%
Fen				
Mevsimlerin oluşumuna yönelik tahminlerde bulunur.	13	1	12	8
İklim ve hava olayları arasındaki farkı açıklar.	6	2	4	33
İklim biliminin (klimatoloji) bir bilim dalı olduğunu ve bu alanda çalışan uzmanlara iklim bilimci (klimatolog) adı verildiğini	1	0	1	0

SINAV SONUÇ BELGESİ							
İSTANBUL / BAYRAMPAŞA / PROF.MUHARREM ERGİN ORTAOKULU							
Öğrenci			Numara	Sınıf			
YASİN YILDIZ			784	8D			
Puan Türü	Puan	Genel Ort.	Dereceler				
			Snf	Kurum	İlçe	İl	Genel
LGS	▲ 325,524	304,020	12	178	178	1314	31695
Puanı Hesaplanan:			397	397	2638	80675	
Katılımlar:			37	397	397	2657	81088

Ders	Soru	Doğru	Yanlış	Net	Başarı %	Sınıf Ort.	Kurum Ort.	Genel Ort.
Türkçe	20	15	4	13,67	68	▲ 9,14	▲ 10,43	▲ 9,86
Tarih	10	9	1	8,67	87	▲ 5,14	▲ 5,84	▲ 5,31
Din K.ve A.B.	10	8	2	7,33	73	▲ 4,50	▲ 5,28	▲ 5,31
İngilizce	10	6	4	4,67	47	▼ 5,05	▼ 5,59	▲ 4,66
Matematik	20	6	13	1,67	8	▲ 1,59	▼ 2,98	▼ 2,38
Fen	20	10	9	7,00	35	▲ 5,98	▼ 7,98	▼ 7,59
Toplam:	90	54	33	43,00	48	▲ 31,41	▲ 38,08	▲ 35,11

Soru No	12345678901234567890
Sözel (TÜR)	ABdDDdBbcADCC DACBCC
Cevap Anh.	ABBDDABDAADCCADACBCC
Sözel (TAR)	CBCADACcBD
Cevap Anh.	A CBCADACDBD
Sözel (DİN)	CDDCaaABAD
Cevap Anh.	A CDDCABAD
Sözel (İNG)	dAAaDBCacb
Cevap Anh.	A CAADBCABD
Sayısal (MAT)	C abAccdaacDcBbcdDcD
Cevap Anh.	A CDBCABACBCADDBAACDBD
Sayısal (FEN)	BdCabDdacBACBabD BDb
Cevap Anh.	A BCCBDDCDABACBCADABDA

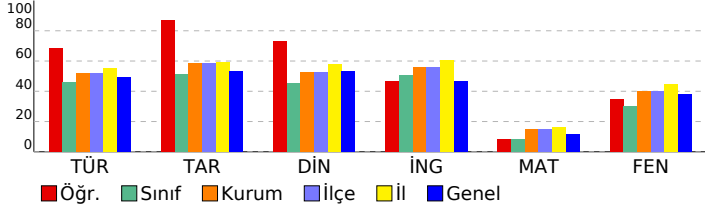

8. SINIF İŞLEYEN ZEKA TÜRKİYE GENELİ DENEME SINAVI

DERSLERE GÖRE BAŞARI ANALİZİ

Sözel (TÜR)	S	D	Y	B%
Türkçe				
Okudukları ile ilgili çıkarımlarda bulunur.	1	1	0	100
Metinler arasında karşılaştırma yapar.	1	1	0	100
Bağlamdan yararlanarak bilmediği kelime ve kelime gruplarının anlamını tahmin eder.	4	3	1	75
Filimsilerin cümledeki işlevlerini kavrar.	2	0	1	0
Metnin konusunu belirler.	1	1	0	100
Metindeki söz sanatlarını tespit eder.	1	0	1	0
Deyim, atasözü ve özdeyişlerin metne katkısını belirler.	1	0	1	0
Metindeki iş ve işlem basamaklarını kavrar.	1	1	0	100
Yazdıklarını düzenler.	1	1	0	100
Metinle ilgili soruları cevaplar.	1	1	0	100
Metin türlerini ayırt eder.	1	1	0	100
Metindeki yardımcı fikirleri belirler.	1	1	0	100
Görsellerle ilgili soruları cevaplar.	1	1	0	100
Noktalama işaretlerine dikkat ederek sesli ve sessiz okur.	1	1	0	100
Metnin içeriğini yorumlar.	1	1	0	100
Grafik, tablo ve çizelgeyle sunulan bilgileri yorumlar.	1	1	0	100

Sözel (TAR)	S	D	Y	B%
Tarih				
Avrupa'daki gelişmelerin yansımaları bağlamında Osmanlı Devleti'nin yirminci yüzyılın başlarındaki siyasi ve sosyal	5	4	1	80
Mustafa Kemal'in çocukluk ve öğrenim hayatından hareketle onun kişilik özelliklerinin oluşumu hakkında çıkarımlar	4	4	0	100
Gençlik döneminde Mustafa Kemal'in fikir hayatını etkileyen önemli kişileri ve olayları kavrar.	1	1	0	100

Sözel (DİN)	S	D	Y	B%
Din K.ve A.B.				
Kader ve kaza inancını ayet ve hadislerle açıklar.	7	6	1	86
İnsanın ilmi, iradesi, sorumluluğu ile kader arasında ilişki kurar.	3	2	1	67

Sözel (İNG)	S	D	Y	B%
İngilizce				
Students will be able to understand short and simple texts about friendship.	5	2	3	40
Students will be able to interact with reasonable ease in structured situations and short conversations involving ac	3	2	1	67
Students will be able to understand the specific information in short conversations on everyday topics, such as acc	1	1	0	100
Students will be able to understand short and simple invitation letters, cards and e-mails.	1	1	0	100

Sayısal (MAT)	S	D	Y	B%
Matematik				
Verilen pozitif tam sayıların pozitif tam sayı çarpanlarını bulur, pozitif tam sayıların pozitif tam sayı çarpanlarını üslü	5	2	3	40
Üslü ifadelerle ilgili temel kuralları anlar, birbirine denk ifadeler oluşturur.	6	1	4	17
İki doğal sayının en büyük ortak bölenini (EBOB) ve en küçük ortak katını (EKOK) hesaplar, ilgili problemleri çözer.	6	1	5	17
Verilen iki doğal sayının aralarında asal olup olmadığını belirler.	2	1	1	50
Tam sayıların, tam sayı kuvvetlerini hesaplar.	1	1	0	100

Sayısal (FEN)	S	D	Y	B%
Fen				
Mevsimlerin oluşumuna yönelik tahminlerde bulunur.	13	7	5	54
İklim ve hava olayları arasındaki farkı açıklar.	6	2	4	33
İklim biliminin (Klimatoloji) bir bilim dalı olduğunu ve bu alanda çalışan uzmanlara iklim bilimci (klimatolog) adı verildiğini	1	1	0	100

SINAV SONUÇ BELGESİ							
İSTANBUL / BAYRAMPAŞA / PROF.MUHARREM ERGİN ORTAOKULU							
Öğrenci			Numara	Sınıf			
YUNUS YILDIRIM			807	8D			
Puan Türü	Puan	Genel Ort.	Dereceler				
			Snf	Kurum	İlçe	İl	Genel
LGS	▲ 401,101	304,020	1	39	39	439	8761
Puanı Hesaplanan:			397	397	2638	80675	
Katılımlar:			37	397	397	2657	81088

Ders	Soru	Doğru	Yanlış	Net	Başarı %	Sınıf Ort.	Kurum Ort.	Genel Ort.
Türkçe	20	15	5	13,33	67	▲ 9,14	▲ 10,43	▲ 9,86
Tarih	10	9	1	8,67	87	▲ 5,14	▲ 5,84	▲ 5,31
Din K.ve A.B.	10	8	2	7,33	73	▲ 4,50	▲ 5,28	▲ 5,31
İngilizce	10	9	1	8,67	87	▲ 5,05	▲ 5,59	▲ 4,66
Matematik	20	9	2	8,33	42	▲ 1,59	▲ 2,98	▲ 2,38
Fen	20	18	2	17,33	87	▲ 5,98	▲ 7,98	▲ 7,59
Toplam:	90	68	13	63,67	71	▲ 31,41	▲ 38,08	▲ 35,11

Soru No	12345678901234567890
Sözel (TÜR)	AcDDABDcADCCdDACBCa
Cevap Anh.	ABDDABDAADCCADACBCC
Sözel (TAR)	CBdADACBDB
Cevap Anh.	CBCADACBDB
Sözel (DİN)	CDBcBCcBAD
Cevap Anh.	CDDCBCABAD
Sözel (İNG)	CbADDBCABD
Cevap Anh.	CAADDBCABD
Sayısal (MAT)	CD C Ad aA D A DB
Cevap Anh.	CDBCABACBCADDBAACDBD
Sayısal (FEN)	BCCcBDCDABACBCADABDA
Cevap Anh.	BCCBDDCDABACBCADABDA

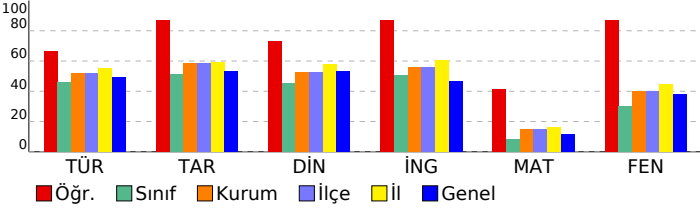

8. SINIF İŞLEYEN ZEKA TÜRKİYE GENELİ DENEME SINAVI

DERSLERE GÖRE BAŞARI ANALİZİ

Sözel (TÜR)	S	D	Y	B%
Türkçe				
Okudukları ile ilgili çıkarımlarda bulunur.	1	1	0	100
Metinler arasında karşılaştırma yapar.	1	0	1	0
Bağlamdan yararlanarak bilmediği kelime ve kelime gruplarının anlamını tahmin eder.	4	3	1	75
Filimsilerin cümledeki işlevlerini kavrar.	2	1	1	50
Metnin konusunu belirler.	1	1	0	100
Metindeki söz sanatlarını tespit eder.	1	1	0	100
Deyim, atasözü ve özdeyişlerin metne katkısını belirler.	1	0	1	0
Metindeki iş ve işlem basamaklarını kavrar.	1	1	0	100
Yazdıklarını düzenler.	1	1	0	100
Metinle ilgili soruları cevaplar.	1	1	0	100
Metin türlerini ayırt eder.	1	1	0	100
Metindeki yardımcı fikirleri belirler.	1	1	0	100
Görsellerle ilgili soruları cevaplar.	1	1	0	100
Noktalama işaretlerine dikkat ederek sesli ve sessiz okur.	1	1	0	100
Metnin içeriğini yorumlar.	1	1	0	100
Grafik, tablo ve çizelgeyle sunulan bilgileri yorumlar.	1	0	1	0

Sözel (TAR)	S	D	Y	B%
Tarih				
Avrupa'daki gelişmelerin yansımaları bağlamında Osmanlı Devleti'nin yirminci yüzyılın başlarındaki siyasi ve sosyal	5	4	1	80
Mustafa Kemal'in çocukluk ve öğrenim hayatından hareketle onun kişilik özelliklerinin oluşumu hakkında çıkarımlar	4	4	0	100
Gençlik döneminde Mustafa Kemal'in fikir hayatını etkileyen önemli kişileri ve olayları kavrar.	1	1	0	100

Sözel (DİN)	S	D	Y	B%
Din K.ve A.B.				
Kader ve kaza inancını ayet ve hadislerle açıklar.	7	5	2	71
İnsanın ilmi, iradesi, sorumluluğu ile kader arasında ilişki kurar.	3	3	0	100

Sözel (İNG)	S	D	Y	B%
İngilizce				
Students will be able to understand short and simple texts about friendship.	5	5	0	100
Students will be able to interact with reasonable ease in structured situations and short conversations involving ac	3	2	1	67
Students will be able to understand the specific information in short conversations on everyday topics, such as acc	1	1	0	100
Students will be able to understand short and simple invitation letters, cards and e-mails.	1	1	0	100

Sayısal (MAT)	S	D	Y	B%
Matematik				
Verilen pozitif tam sayıların pozitif tam sayı çarpanlarını bulur, pozitif tam sayıların pozitif tam sayı çarpanlarını üslü	5	3	0	60
Üslü ifadelerle ilgili temel kuralları anlar, birbirine denk ifadeler oluşturur.	6	1	2	17
İki doğal sayının en büyük ortak bölenini (EBOB) ve en küçük ortak katını (EKOK) hesaplar, ilgili problemleri çözer.	6	3	0	50
Verilen iki doğal sayının aralarında asal olup olmadığını belirler.	2	2	0	100
Tam sayıların, tam sayı kuvvetlerini hesaplar.	1	0	0	0

Sayısal (FEN)	S	D	Y	B%
Fen				
Mevsimlerin oluşumuna yönelik tahminlerde bulunur.	13	13	0	100
İklim ve hava olayları arasındaki farkı açıklar.	6	4	2	67
İklim biliminin (klimatoloji) bir bilim dalı olduğunu ve bu alanda çalışan uzmanlara iklim bilimci (klimatolog) adı verildiğini	1	1	0	100

SINAV SONUÇ BELGESİ							
İSTANBUL / BAYRAMPAŞA / PROF.MUHARREM ERGİN ORTAOKULU							
Öğrenci			Numara	Sınıf			
YUSUF AYDIN			1098	8D			
Puan Türü	Puan	Genel Ort.	Dereceler				
			Snf	Kurum	İlçe	İl	Genel
LGS	▲ 352,619	304,020	5	132	132	1006	22701
Puanı Hesaplanan:			397	397	2638	80675	
Katılımlar:			37	397	397	2657	81088

Ders	Soru	Doğru	Yanlış	Net	Başarı %	Sınıf Ort.	Kurum Ort.	Genel Ort.
Türkçe	20	16	3	15,00	75	▲ 9,14	▲ 10,43	▲ 9,86
Tarih	10	10	0	10,00	100	▲ 5,14	▲ 5,84	▲ 5,31
Din K.ve A.B.	10	9	1	8,67	87	▲ 4,50	▲ 5,28	▲ 5,31
İngilizce	10	10	0	10,00	100	▲ 5,05	▲ 5,59	▲ 4,66
Matematik	20	7	10	3,67	18	▲ 1,59	▲ 2,98	▲ 2,38
Fen	20	10	9	7,00	35	▲ 5,98	▼ 7,98	▼ 7,59
Toplam:	90	62	23	54,33	60	▲ 31,41	▲ 38,08	▲ 35,11

Soru No	12345678901234567890
Sözel (TÜR)	CBCABdDbBDcADCC DCA
Cevap Anh.	B CBCABDDABDAADCCADCA
Sözel (TAR)	CDCBCADADB
Cevap Anh.	B CDCBCADADB
Sözel (DİN)	CACDDdBDBA
Cevap Anh.	B CACDDCBDBA
Sözel (İNG)	BDCAADDBCA
Cevap Anh.	B BDCAADDBCA
Sayısal (MAT)	B CacbBAdda cCAaAD
Cevap Anh.	B BDCBCABACBCADDBAACD
Sayısal (FEN)	cbBCdBaaCabBcCB ADcB
Cevap Anh.	B DABCCBDDCDABACBCADAB

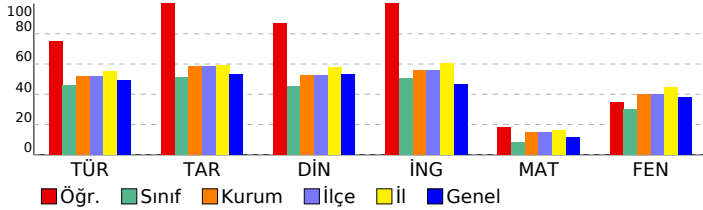

8. SINIF İŞLEYEN ZEKA TÜRKİYE GENELİ DENEME SINAVI

DERSLERE GÖRE BAŞARI ANALİZİ

Sözel (TÜR)	S	D	Y	B%
Türkçe				
Okudukları ile ilgili çıkarımlarda bulunur.	1	1	0	100
Metinler arasında karşılaştırma yapar.	1	1	0	100
Bağlamdan yararlanarak bilmediği kelime ve kelime gruplarının anlamını tahmin eder.	4	3	1	75
Filimsilerin cümledeki işlevlerini kavrar.	2	0	1	0
Metnin konusunu belirler.	1	1	0	100
Metindeki söz sanatlarını tespit eder.	1	1	0	100
Deyim, atasözü ve özdeyişlerin metne katkısını belirler.	1	0	1	0
Metindeki iş ve işlem basamaklarını kavrar.	1	1	0	100
Yazdıklarını düzenler.	1	1	0	100
Metinle ilgili soruları cevaplar.	1	1	0	100
Metin türlerini ayırt eder.	1	1	0	100
Metindeki yardımcı fikirleri belirler.	1	1	0	100
Görsellerle ilgili soruları cevaplar.	1	1	0	100
Noktalama işaretlerine dikkat ederek sesli ve sessiz okur.	1	1	0	100
Metnin içeriğini yorumlar.	1	1	0	100
Grafik, tablo ve çizelgeyle sunulan bilgileri yorumlar.	1	1	0	100

Sözel (TAR)	S	D	Y	B%
Tarih				
Avrupa'daki gelişmelerin yansımaları bağlamında Osmanlı Devleti'nin yirminci yüzyılın başlarındaki siyasi ve sosyal	5	5	0	100
Mustafa Kemal'in çocukluk ve öğrenim hayatından hareketle onun kişilik özelliklerinin oluşumu hakkında çıkarımlar	4	4	0	100
Gençlik döneminde Mustafa Kemal'in fikir hayatını etkileyen önemli kişileri ve olayları kavrar.	1	1	0	100

Sözel (DİN)	S	D	Y	B%
Din K.ve A.B.				
Kader ve kaza inancını ayet ve hadislerle açıklar.	7	7	0	100
İnsanın ilmi, iradesi, sorumluluğu ile kader arasında ilişki kurar.	3	2	1	67

Sözel (İNG)	S	D	Y	B%
İngilizce				
Students will be able to understand short and simple texts about friendship.	5	5	0	100
Students will be able to interact with reasonable ease in structured situations and short conversations involving ac	3	3	0	100
Students will be able to understand the specific information in short conversations on everyday topics, such as acc	1	1	0	100
Students will be able to understand short and simple invitation letters, cards and e-mails.	1	1	0	100

Sayısal (MAT)	S	D	Y	B%
Matematik				
Verilen pozitif tam sayıların pozitif tam sayı çarpanlarını bulur, pozitif tam sayıların pozitif tam sayı çarpanlarını üslü	5	1	2	20
Üslü ifadelerle ilgili temel kuralları anlar, birbirine denk ifadeler oluşturur.	6	1	5	17
İki doğal sayının en büyük ortak bölenini (EBOB) ve en küçük ortak katını (EKOK) hesaplar, ilgili problemleri çözer.	6	3	2	50
Verilen iki doğal sayının aralarında asal olup olmadığını belirler.	2	2	0	100
Tam sayıların, tam sayı kuvvetlerini hesaplar.	1	0	1	0

Sayısal (FEN)	S	D	Y	B%
Fen				
Mevsimlerin oluşumuna yönelik tahminlerde bulunur.	13	7	6	54
İklim ve hava olayları arasındaki farkı açıklar.	6	2	3	33
İklim biliminin (Klimatoloji) bir bilim dalı olduğunu ve bu alanda çalışan uzmanlara İklim bilimci (klimatolog) adı verildiğini	1	1	0	100

SINAV SONUÇ BELGESİ							
İSTANBUL / BAYRAMPAŞA / PROF.MUHARREM ERGİN ORTAOKULU							
Öğrenci			Numara	Sınıf			
ZEYNEP AKARSU			1902	8D			
Puan Türü	Puan	Genel Ort.	Dereceler				
			Snf	Kurum	İlçe	İl	Genel
LGS	▲ 340,530	304,020	8	152	152	1141	26652
Puanı Hesaplanan:			397	397	2638	80675	
Katılımlar:			37	397	397	2657	81088

Ders	Soru	Doğru	Yanlış	Net	Başarı %	Sınıf Ort.	Kurum Ort.	Genel Ort.
Türkçe	20	14	6	12,00	60	▲ 9,14	▲ 10,43	▲ 9,86
Tarih	10	10	0	10,00	100	▲ 5,14	▲ 5,84	▲ 5,31
Din K.ve A.B.	10	9	1	8,67	87	▲ 4,50	▲ 5,28	▲ 5,31
İngilizce	10	10	0	10,00	100	▲ 5,05	▲ 5,59	▲ 4,66
Matematik	20	3	8	0,33	2	▼ 1,59	▼ 2,98	▼ 2,38
Fen	20	13	7	10,67	53	▲ 5,98	▲ 7,98	▲ 7,59
Toplam:	90	59	22	51,67	57	▲ 31,41	▲ 38,08	▲ 35,11

Soru No	12345678901234567890
Sözel (TÜR)	ABdDabBDbAcCCADACBCd
Cevap Anh.	ABBDDABDAADCCADACBCC
Sözel (TAR)	CBCADACBDB
Cevap Anh.	A
Sözel (DİN)	CDDCBdABAD
Cevap Anh.	A
Sözel (İNG)	CAADBCABD
Cevap Anh.	A
Sayısal (MAT)	CDab cd b abd d
Cevap Anh.	A
Sayısal (FEN)	BCaBbDCccBACdCADbCa
Cevap Anh.	A

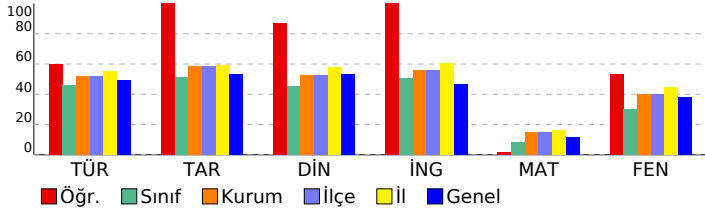

8. SINIF İŞLEYEN ZEKA TÜRKİYE GENELİ DENEME SINAVI

DERSLERE GÖRE BAŞARI ANALİZİ

Sözel (TÜR)	S	D	Y	B%
Türkçe				
Okudukları ile ilgili çıkarımlarda bulunur.	1	1	0	100
Metinler arasında karşılaştırma yapar.	1	1	0	100
Bağlamdan yararlanarak bilmediği kelime ve kelime gruplarının anlamını tahmin eder.	4	2	2	50
Filimsilerin cümledeki işlevlerini kavrar.	2	1	1	50
Metnin konusunu belirler.	1	1	0	100
Metindeki söz sanatlarını tespit eder.	1	1	0	100
Deyim, atasözü ve özdeyişlerin metne katkısını belirler.	1	0	1	0
Metindeki iş ve işlem basamaklarını kavrar.	1	1	0	100
Yazdıklarını düzenler.	1	0	1	0
Metinle ilgili soruları cevaplar.	1	1	0	100
Metin türlerini ayırt eder.	1	1	0	100
Metindeki yardımcı fikirleri belirler.	1	1	0	100
Görsellerle ilgili soruları cevaplar.	1	1	0	100
Noktalama işaretlerine dikkat ederek sesli ve sessiz okur.	1	1	0	100
Metnin içeriğini yorumlar.	1	1	0	100
Grafik, tablo ve çizelgeyle sunulan bilgileri yorumlar.	1	0	1	0

Sözel (TAR)	S	D	Y	B%
Tarih				
Avrupa'daki gelişmelerin yansımaları bağlamında Osmanlı Devleti'nin yirminci yüzyılın başlarındaki siyasi ve sosyal	5	5	0	100
Mustafa Kemal'in çocukluk ve öğrenim hayatından hareketle onun kişilik özelliklerinin oluşumu hakkında çıkarımlar	4	4	0	100
Gençlik döneminde Mustafa Kemal'in fikir hayatını etkileyen önemli kişileri ve olayları kavrar.	1	1	0	100

Sözel (DİN)	S	D	Y	B%
Din K.ve A.B.				
Kader ve kaza inancını ayet ve hadislerle açıklar.	7	6	1	86
İnsanın ilmi, iradesi, sorumluluğu ile kader arasında ilişki kurar.	3	3	0	100

Sözel (İNG)	S	D	Y	B%
İngilizce				
Students will be able to understand short and simple texts about friendship.	5	5	0	100
Students will be able to interact with reasonable ease in structured situations and short conversations involving ac	3	3	0	100
Students will be able to understand the specific information in short conversations on everyday topics, such as acc	1	1	0	100
Students will be able to understand short and simple invitation letters, cards and e-mails.	1	1	0	100

Sayısal (MAT)	S	D	Y	B%
Matematik				
Verilen pozitif tam sayıların pozitif tam sayı çarpımlarını bulur, pozitif tam sayıların pozitif tam sayı çarpımlarını üslü	5	1	2	20
Üslü ifadelerle ilgili temel kuralları anlar, birbirine denk ifadeler oluşturur.	6	1	3	17
İki doğal sayının en büyük ortak bölenini (EBOB) ve en küçük ortak katını (EKOK) hesaplar, ilgili problemleri çözer.	6	0	1	0
Verilen iki doğal sayının aralarında asal olup olmadığını belirler.	2	1	1	50
Tam sayıların, tam sayı kuvvetlerini hesaplar.	1	0	1	0

Sayısal (FEN)	S	D	Y	B%
Fen				
Mevsimlerin oluşumuna yönelik tahminlerde bulunur.	13	8	5	62
İklim ve hava olayları arasındaki farkı açıklar.	6	4	2	67
İklim biliminin (Klimatoloji) bir bilim dalı olduğunu ve bu alanda çalışan uzmanlara iklim bilimci (klimatolog) adı verildiğini	1	1	0	100

SINAV SONUÇ BELGESİ							
İSTANBUL / BAYRAMPAŞA / PROF.MUHARREM ERGİN ORTAOKULU							
Öğrenci				Numara		Sınıf	
ZEYNEP SU KARASU				800		8D	
Puan Türü	Puan	Genel Ort.	Dereceler				
			Snf	Kurum	İlçe	İl	Genel
LGS	▲ 306,498	304,020	18	220	220	1556	38608
Puanı Hesaplanan:			397	397	2638	80675	
Katılımlar:			37	397	397	2657	81088

Ders	Soru	Doğru	Yanlış	Net	Başarı %	Sınıf Ort.	Kurum Ort.	Genel Ort.
Türkçe	20	8	9	5,00	25	▼ 9,14	▼ 10,43	▼ 9,86
Tarih	10	7	2	6,33	63	▲ 5,14	▲ 5,84	▲ 5,31
Din K.ve A.B.	10	7	3	6,00	60	▲ 4,50	▲ 5,28	▲ 5,31
İngilizce	10	6	2	5,33	53	▲ 5,05	▼ 5,59	▲ 4,66
Matematik	20	8	3	7,00	35	▲ 1,59	▲ 2,98	▲ 2,38
Fen	20	8	2	7,33	37	▲ 5,98	▼ 7,98	▼ 7,59
Toplam:	90	44	21	37,00	41	▲ 31,41	▼ 38,08	▲ 35,11

Soru No	12345678901234567890
Sözel (TÜR)	CBCAB aaccadAcC b Cc
Cevap Anh.	B CBCABBDDABDAADCCADCA
Sözel (TAR)	CcaBCADA B
Cevap Anh.	B CDCBCADADB
Sözel (DİN)	adCDDCcDBA
Cevap Anh.	B CACDDCBDBA
Sözel (İNG)	caCA DBCA
Cevap Anh.	B BDCAADDBCA
Sayısal (MAT)	BcC CA AdcC B A
Cevap Anh.	B BDCBCABACBCADDBAACD
Sayısal (FEN)	DABCCc DA bc
Cevap Anh.	B DABCCBDDCDABACBCADAB

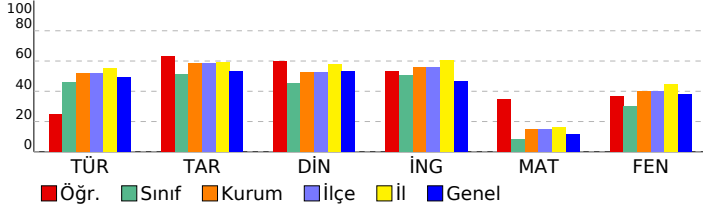

8. SINIF İŞLEYEN ZEKA TÜRKİYE GENELİ DENEME SINAVI

DERSLERE GÖRE BAŞARI ANALİZİ

Sözel (TÜR)	S	D	Y	B%
Türkçe				
Okudukları ile ilgili çıkarımlarda bulunur.	1	1	0	100
Metinler arasında karşılaştırma yapar.	1	1	0	100
Bağlamdan yararlanarak bilmediği kelime ve kelime gruplarının anlamını tahmin eder.	4	1	2	25
Filimsilerin cümledeki işlevlerini kavrar.	2	0	2	0
Metnin konusunu belirler.	1	0	1	0
Metindeki söz sanatlarını tespit eder.	1	0	1	0
Deyim, atasözü ve özdeyişlerin metne katkısını belirler.	1	0	1	0
Metindeki iş ve işlem basamaklarını kavrar.	1	1	0	100
Yazdıklarını düzenler.	1	0	1	0
Metinle ilgili soruları cevaplar.	1	1	0	100
Metin türlerini ayırt eder.	1	0	0	0
Metindeki yardımcı fikirleri belirler.	1	0	0	0
Görsellerle ilgili soruları cevaplar.	1	0	1	0
Noktalama işaretlerine dikkat ederek sesli ve sessiz okur.	1	1	0	100
Metnin içeriğini yorumlar.	1	1	0	100
Grafik, tablo ve çizelgeyle sunulan bilgileri yorumlar.	1	1	0	100

Sözel (TAR)	S	D	Y	B%
Tarih				
Avrupa'daki gelişmelerin yansımaları bağlamında Osmanlı Devleti'nin yirminci yüzyılın başlarındaki siyasi ve sosyal	5	3	2	60
Mustafa Kemal'in çocukluk ve öğrenim hayatından hareketle onun kişilik özelliklerinin oluşumu hakkında çıkarımlar	4	3	0	75
Gençlik döneminde Mustafa Kemal'in fikir hayatını etkileyen önemli kişileri ve olayları kavrar.	1	1	0	100

Sözel (DİN)	S	D	Y	B%
Din K.ve A.B.				
Kader ve kaza inancını ayet ve hadislerle açıklar.	7	5	2	71
İnsanın ilmi, iradesi, sorumluluğu ile kader arasında ilişki kurar.	3	2	1	67

Sözel (İNG)	S	D	Y	B%
İngilizce				
Students will be able to understand short and simple texts about friendship.	5	3	1	60
Students will be able to interact with reasonable ease in structured situations and short conversations involving ac	3	2	1	67
Students will be able to understand the specific information in short conversations on everyday topics, such as acc	1	0	0	0
Students will be able to understand short and simple invitation letters, cards and e-mails.	1	1	0	100

Sayısal (MAT)	S	D	Y	B%
Matematik				
Verilen pozitif tam sayıların pozitif tam sayı çarpanlarını bulur, pozitif tam sayıların pozitif tam sayı çarpanlarını üslü	5	1	0	20
Üslü ifadelerle ilgili temel kuralları anlar, birbirine denk ifadeler oluşturur.	6	2	1	33
İki doğal sayının en büyük ortak bölenini (EBOB) ve en küçük ortak katını (EKOK) hesaplar, ilgili problemleri çözer.	6	3	2	50
Verilen iki doğal sayının aralarında asal olup olmadığını belirler.	2	1	0	50
Tam sayıların, tam sayı kuvvetlerini hesaplar.	1	1	0	100

Sayısal (FEN)	S	D	Y	B%
Fen				
Mevsimlerin oluşumuna yönelik tahminlerde bulunur.	13	6	0	46
İklim ve hava olayları arasındaki farkı açıklar.	6	2	2	33
İklim biliminin (Klimatoloji) bir bilim dalı olduğunu ve bu alanda çalışan uzmanlara iklim bilimci (klimatolog) adı ver	1	0	0	0

SINAV SONUÇ BELGESİ							
İSTANBUL / BAYRAMPAŞA / PROF.MUHARREM ERGİN ORTAOKULU							
Öğrenci				Numara	Sınıf		
AMED İL ANLI				946	8E		
Puan Türü	Puan	Genel Ort.	Dereceler				
			Snf	Kurum	İlçe	İl	Genel
LGS	▼ 271,416	304,020	23	278	278	1928	51795
Puanı Hesaplanan:			397	397	2638	80675	
Katılımlar:			38	397	397	2657	81088

Ders	Soru	Doğru	Yanlış	Net	Başarı %	Sınıf Ort.	Kurum Ort.	Genel Ort.
Türkçe	20	7	9	4,00	20	▼ 7,82	▼ 10,43	▼ 9,86
Tarih	10	10	0	10,00	100	▲ 5,76	▲ 5,84	▲ 5,31
Din K.ve A.B.	10	4	6	2,00	20	▼ 3,81	▼ 5,28	▼ 5,31
İngilizce	10	10	0	10,00	100	▲ 5,07	▲ 5,59	▲ 4,66
Matematik	20	4	3	3,00	15	▲ 1,57	▲ 2,98	▲ 2,38
Fen	20	6	10	2,67	13	▼ 5,82	▼ 7,98	▼ 7,59
Toplam:	90	41	28	31,67	35	▲ 29,85	▼ 38,08	▼ 35,11

Soru No	12345678901234567890
Sözel (TÜR)	cBcabbBb cbC DACBb
Cevap Anh.	ABBDDABDAADCCADACBCC
Sözel (TAR)	CBCADACBDB
Cevap Anh.	A CBCADACBDB
Sözel (DİN)	CDcCaddBcb
Cevap Anh.	A CDDCBCABAD
Sözel (İNG)	CAADBCABD
Cevap Anh.	A CAADBCABD
Sayısal (MAT)	a B aAACb
Cevap Anh.	A CDBCABACBCADDBAACBDB
Sayısal (FEN)	aCcaDCDdeb addD Bc
Cevap Anh.	A BCCBDDCDABACBCADABDA

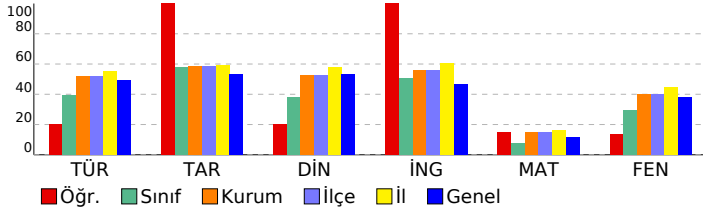

8. SINIF İŞLEYEN ZEKA TÜRKİYE GENELİ DENEME SINAVI

DERSLERE GÖRE BAŞARI ANALİZİ

Sözel (TÜR)	S	D	Y	B%
Türkçe				
Okudukları ile ilgili çıkarımlarda bulunur.	1	0	1	0
Metinler arasında karşılaştırma yapar.	1	1	0	100
Bağlamdan yararlanarak bilmediği kelime ve kelime gruplarının anlamını tahmin eder.	4	1	3	25
Filimsilerin cümledeki işlevlerini kavrar.	2	0	1	0
Metnin konusunu belirler.	1	1	0	100
Metindeki söz sanatlarını tespit eder.	1	0	1	0
Deyim, atasözü ve özdeyişlerin metne katkısını belirler.	1	0	0	0
Metindeki iş ve işlem basamaklarını kavrar.	1	0	1	0
Yazdıklarını düzenler.	1	0	1	0
Metinle ilgili soruları cevaplar.	1	1	0	100
Metin türlerini ayırt eder.	1	0	0	0
Metindeki yardımcı fikirleri belirler.	1	1	0	100
Görsellerle ilgili soruları cevaplar.	1	1	0	100
Noktalama işaretlerine dikkat ederek sesli ve sessiz okur.	1	1	0	100
Metnin içeriğini yorumlar.	1	0	1	0
Grafik, tablo ve çizelgeyle sunulan bilgileri yorumlar.	1	0	0	0

Sözel (TAR)	S	D	Y	B%
Tarih				
Avrupa'daki gelişmelerin yansımaları bağlamında Osmanlı Devleti'nin yirminci yüzyılın başlarındaki siyasi ve sosyal	5	5	0	100
Mustafa Kemal'in çocukluk ve öğrenim hayatından hareketle onun kişilik özelliklerinin oluşumu hakkında çıkarımlar	4	4	0	100
Gençlik döneminde Mustafa Kemal'in fikir hayatını etkileyen önemli kişileri ve olayları kavrar.	1	1	0	100

Sözel (DİN)	S	D	Y	B%
Din K.ve A.B.				
Kader ve kaza inancını ayet ve hadislerle açıklar.	7	2	5	29
İnsanın ilmi, iradesi, sorumluluğu ile kader arasında ilişki kurar.	3	2	1	67

Sözel (İNG)	S	D	Y	B%
İngilizce				
Students will be able to understand short and simple texts about friendship.	5	5	0	100
Students will be able to interact with reasonable ease in structured situations and short conversations involving ac	3	3	0	100
Students will be able to understand the specific information in short conversations on everyday topics, such as acc	1	1	0	100
Students will be able to understand short and simple invitation letters, cards and e-mails.	1	1	0	100

Sayısal (MAT)	S	D	Y	B%
Matematik				
Verilen pozitif tam sayıların pozitif tam sayı çarpanlarını bulur, pozitif tam sayıların pozitif tam sayı çarpanlarını üslü	5	1	0	20
Üslü ifadelerle ilgili temel kuralları anlar, birbirine denk ifadeler oluşturur.	6	0	0	0
İki doğal sayının en büyük ortak bölenini (EBOB) ve en küçük ortak katını (EKOK) hesaplar, ilgili problemleri çözer.	6	3	1	50
Verilen iki doğal sayının aralarında asal olup olmadığını belirler.	2	0	1	0
Tam sayıların, tam sayı kuvvetlerini hesaplar.	1	0	1	0

Sayısal (FEN)	S	D	Y	B%
Fen				
Mevsimlerin oluşumuna yönelik tahminlerde bulunur.	13	5	4	38
İklim ve hava olayları arasındaki farkı açıklar.	6	0	6	0
İklim biliminin (Klimatoloji) bir bilim dalı olduğunu ve bu alanda çalışan uzmanlara iklim bilimci (klimatolog) adı verildiğini	1	1	0	100

SINAV SONUÇ BELGESİ							
İSTANBUL / BAYRAMPAŞA / PROF.MUHARREM ERGİN ORTAOKULU							
Öğrenci			Numara	Sınıf			
ARDA CAN DOĞDUAY			1668	8E			
Puan Türü	Puan	Genel Ort.	Dereceler				
			Snf	Kurum	İlçe	İl	Genel
LGS	▼ 243,660	304,020	27	319	319	2203	61971
Puanı Hesaplanan:			397	397	2638	80675	
Katılımlar:			38	397	397	2657	81088

Ders	Soru	Doğru	Yanlış	Net	Başarı %	Sınıf Ort.	Kurum Ort.	Genel Ort.
Türkçe	20	8	8	5,33	27	▼ 7,82	▼ 10,43	▼ 9,86
Tarih	10	2	8	-0,67	-7	▼ 5,76	▼ 5,84	▼ 5,31
Din K.ve A.B.	10	3	7	0,67	7	▼ 3,81	▼ 5,28	▼ 5,31
İngilizce	10	7	3	6,00	60	▲ 5,07	▲ 5,59	▲ 4,66
Matematik	20	5	15	0,00	0	▼ 1,57	▼ 2,98	▼ 2,38
Fen	20	8	12	4,00	20	▼ 5,82	▼ 7,98	▼ 7,59
Toplam:	90	33	53	15,33	17	▼ 29,85	▼ 38,08	▼ 35,11

Soru No	12345678901234567890
Sözel (TÜR)	bBcbDcBdCaaCdcDA
Cevap Anh.	ABBDDABDAADCCADACBCC
Sözel (TAR)	dcbcbAacaD
Cevap Anh.	CBCADACBDB
Sözel (DİN)	bDbCcadBdb
Cevap Anh.	CDDCFCABAD
Sözel (İNG)	CAdbDcCbBD
Cevap Anh.	CAADFCABAD
Sayısal (MAT)	abcbdacbcCABbcd*bDBD
Cevap Anh.	CDBCABACBCADDBAACDBD
Sayısal (FEN)	BdCBacbcdcAbcCbDAdcA
Cevap Anh.	BCCBDDCDABACBCADABDA

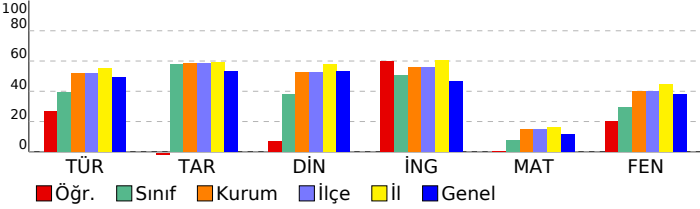

8. SINIF İŞLEYEN ZEKA TÜRKİYE GENELİ DENEME SINAVI

DERSLERE GÖRE BAŞARI ANALİZİ

Sözel (TÜR)	S	D	Y	B%
Türkçe				
Okudukları ile ilgili çıkarımlarda bulunur.	1	0	1	0
Metinler arasında karşılaştırma yapar.	1	1	0	100
Bağlamdan yararlanarak bilmediği kelime ve kelime gruplarının anlamını tahmin eder.	4	1	2	25
Filimsilerin cümledeki işlevlerini kavrar.	2	0	2	0
Metnin konusunu belirler.	1	1	0	100
Metindeki söz sanatlarını tespit eder.	1	1	0	100
Deyim, atasözü ve özdeyişlerin metne katkısını belirler.	1	0	1	0
Metindeki iş ve işlem basamaklarını kavrar.	1	1	0	100
Yazdıklarını düzenler.	1	0	1	0
Metinle ilgili soruları cevaplar.	1	1	0	100
Metin türlerini ayırt eder.	1	0	1	0
Metindeki yardımcı fikirleri belirler.	1	1	0	100
Görsellerle ilgili soruları cevaplar.	1	1	0	100
Noktalama işaretlerine dikkat ederek sesli ve sessiz okur.	1	0	0	0
Metnin içeriğini yorumlar.	1	0	0	0
Grafik, tablo ve çizelgeyle sunulan bilgileri yorumlar.	1	0	0	0

Sözel (TAR)	S	D	Y	B%
Tarih				
Avrupa'daki gelişmelerin yansımaları bağlamında Osmanlı Devleti'nin yirminci yüzyılın başlarındaki siyasi ve sosyal	5	0	5	0
Mustafa Kemal'in çocukluk ve öğrenim hayatından hareketle onun kişilik özelliklerinin oluşumu hakkında çıkarımlar	4	2	2	50
Gençlik döneminde Mustafa Kemal'in fikir hayatını etkileyen önemli kişileri ve olayları kavrar.	1	0	1	0

Sözel (DİN)	S	D	Y	B%
Din K.ve A.B.				
Kader ve kaza inancını ayet ve hadislerle açıklar.	7	1	6	14
İnsanın ilmi, iradesi, sorumluluğu ile kader arasında ilişki kurar.	3	2	1	67

Sözel (İNG)	S	D	Y	B%
İngilizce				
Students will be able to understand short and simple texts about friendship.	5	4	1	80
Students will be able to interact with reasonable ease in structured situations and short conversations involving ac	3	3	0	100
Students will be able to understand the specific information in short conversations on everyday topics, such as acc	1	0	1	0
Students will be able to understand short and simple invitation letters, cards and e-mails.	1	0	1	0

Sayısal (MAT)	S	D	Y	B%
Matematik				
Verilen pozitif tam sayıların pozitif tam sayı çarpanlarını bulur, pozitif tam sayıların pozitif tam sayı çarpanlarını üslü	5	1	4	20
Üslü ifadelerle ilgili temel kuralları anlar, birbirine denk ifadeler oluşturur.	6	1	5	17
İki doğal sayının en büyük ortak bölenini (EBOB) ve en küçük ortak katını (EKOK) hesaplar, ilgili problemleri çözer.	6	2	4	33
Verilen iki doğal sayının aralarında asal olup olmadığını belirler.	2	1	1	50
Tam sayıların, tam sayı kuvvetlerini hesaplar.	1	0	1	0

Sayısal (FEN)	S	D	Y	B%
Fen				
Mevsimlerin oluşumuna yönelik tahminlerde bulunur.	13	5	8	38
İklim ve hava olayları arasındaki farkı açıklar.	6	3	3	50
İklim biliminin (klimatoloji) bir bilim dalı olduğunu ve bu alanda çalışan uzmanlara iklim bilimci (klimatolog) adı verildiğini	1	0	1	0

SINAV SONUÇ BELGESİ							
İSTANBUL / BAYRAMPAŞA / PROF.MUHARREM ERGİN ORTAOKULU							
Öğrenci			Numara		Sınıf		
BERAT KORKMAZ			982		8E		
Puan Türü	Puan	Genel Ort.	Dereceler				
			Snf	Kurum	İlçe	İl	Genel
LGS	▼ 164,896	304,020	38	396	396	2628	80455
Puanı Hesaplanan:			397	397	2638	80675	
Katılımlar:			38	397	397	2657	81088

Ders	Soru	Doğru	Yanlış	Net	Başarı %	Sınıf Ort.	Kurum Ort.	Genel Ort.
Türkçe	20	2	11	-1,67	-8	▼ 7,82	▼ 10,43	▼ 9,86
Tarih	10	0	6	-2,00	-20	▼ 5,76	▼ 5,84	▼ 5,31
Din K.ve A.B.	10	1	6	-1,00	-10	▼ 3,81	▼ 5,28	▼ 5,31
İngilizce	10	1	7	-1,33	-13	▼ 5,07	▼ 5,59	▼ 4,66
Matematik	20	2	12	-2,00	-10	▼ 1,57	▼ 2,98	▼ 2,38
Fen	20	2	11	-1,67	-8	▼ 5,82	▼ 7,98	▼ 7,59
Toplam:	90	8	53	-9,67	-11	▼ 29,85	▼ 38,08	▼ 35,11

Soru No	12345678901234567890
Sözel (TÜR)	bd a ccb da Cb d a C
Cevap Anh.	A ABDDABDAADCCADACBCC
Sözel (TAR)	dac b da
Cevap Anh.	A CBCADACBDB
Sözel (DİN)	ba dcC a b
Cevap Anh.	A CDDCBABAD
Sözel (İNG)	db aD bcaa
Cevap Anh.	A CAADBCABD
Sayısal (MAT)	b ad cbd Adc bc adb
Cevap Anh.	A CDBCABACBCADDBAACDBD
Sayısal (FEN)	d ad c abc Cd Ab dc
Cevap Anh.	A BCCBDDCDABACBCADABDA

8. SINIF İŞLEYEN ZEKA TÜRKİYE GENELİ DENEME SINAVI

DERSLERE GÖRE BAŞARI ANALİZİ

Sözel (TÜR)	S	D	Y	B%
Türkçe				
Okudukları ile ilgili çıkarımlarda bulunur.	1	0	1	0
Metinler arasında karşılaştırma yapar.	1	0	1	0
Bağlamdan yararlanarak bilmediği kelime ve kelime gruplarının anlamını tahmin eder.	4	0	2	0
Filimsilerin cümledeki işlevlerini kavrar.	2	0	2	0
Metnin konusunu belirler.	1	0	1	0
Metindeki söz sanatlarını tespit eder.	1	0	1	0
Deyim, atasözü ve özdeyişlerin metne katkısını belirler.	1	0	0	0
Metindeki iş ve işlem basamaklarını kavrar.	1	0	1	0
Yazdıklarını düzenler.	1	0	1	0
Metinle ilgili soruları cevaplar.	1	0	0	0
Metin türlerini ayırt eder.	1	1	0	100
Metindeki yardımcı fikirleri belirler.	1	0	0	0
Görsellerle ilgili soruları cevaplar.	1	0	1	0
Noktalama işaretlerine dikkat ederek sesli ve sessiz okur.	1	0	0	0
Metnin içeriğini yorumlar.	1	0	0	0
Grafik, tablo ve çizelgeyle sunulan bilgileri yorumlar.	1	1	0	100

Sözel (TAR)	S	D	Y	B%
Tarih				
Avrupa'daki gelişmelerin yansımaları bağlamında Osmanlı Devleti'nin yirminci yüzyılın başlarındaki siyasi ve sosyal	5	0	2	0
Mustafa Kemal'in çocukluk ve öğrenim hayatından hareketle onun kişilik özelliklerinin oluşumu hakkında çıkarımlar	4	0	3	0
Gençlik döneminde Mustafa Kemal'in fikir hayatını etkileyen önemli kişileri ve olayları kavrar.	1	0	1	0

Sözel (DİN)	S	D	Y	B%
Din K.ve A.B.				
Kader ve kaza inancını ayet ve hadislerle açıklar.	7	1	3	14
İnsanın ilmi, iradesi, sorumluluğu ile kader arasında ilişki kurar.	3	0	3	0

Sözel (İNG)	S	D	Y	B%
İngilizce				
Students will be able to understand short and simple texts about friendship.	5	1	4	20
Students will be able to interact with reasonable ease in structured situations and short conversations involving ac	3	0	2	0
Students will be able to understand the specific information in short conversations on everyday topics, such as acc	1	0	0	0
Students will be able to understand short and simple invitation letters, cards and e-mails.	1	0	1	0

Sayısal (MAT)	S	D	Y	B%
Matematik				
Verilen pozitif tam sayıların pozitif tam sayı çarpanlarını bulur, pozitif tam sayıların pozitif tam sayı çarpanlarını üslü	5	2	2	40
Üslü ifadelerle ilgili temel kuralları anlar, birbirine denk ifadeler oluşturur.	6	0	2	0
İki doğal sayının en büyük ortak bölenini (EBOB) ve en küçük ortak katını (EKOK) hesaplar, ilgili problemleri çözer.	6	0	6	0
Verilen iki doğal sayının aralarında asal olup olmadığını belirler.	2	0	2	0
Tam sayıların, tam sayı kuvvetlerini hesaplar.	1	0	0	0

Sayısal (FEN)	S	D	Y	B%
Fen				
Mevsimlerin oluşumuna yönelik tahminlerde bulunur.	13	2	8	15
İklim ve hava olayları arasındaki farkı açıklar.	6	0	2	0
İklim biliminin (klimatoloji) bir bilim dalı olduğunu ve bu alanda çalışan uzmanlara iklim bilimci (klimatolog) adı verildiğini	1	0	1	0

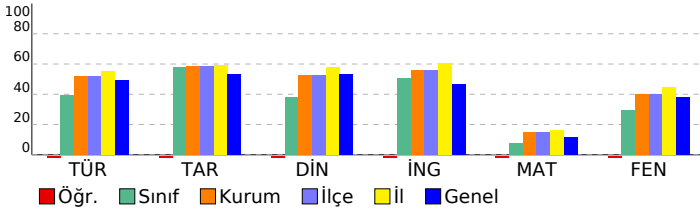

SINAV SONUÇ BELGESİ							
İSTANBUL / BAYRAMPAŞA / PROF.MUHARREM ERGİN ORTAOKULU							
Öğrenci				Numara		Sınıf	
BULUT EFE ÇOBAN				909		8E	
Puan Türü	Puan	Genel Ort.	Dereceler				
			Snf	Kurum	İlçe	İl	Genel
LGS	▼ 205,514	304,020	34	374	374	2505	74531
Puanı Hesaplanan:			397	397	2638	80675	
Katılımlar:			38	397	397	2657	81088

Ders	Soru	Doğru	Yanlış	Net	Başarı %	Sınıf Ort.	Kurum Ort.	Genel Ort.
Türkçe	20	6	14	1,33	7	▼ 7,82	▼ 10,43	▼ 9,86
Tarih	10	0	10	-3,33	-33	▼ 5,76	▼ 5,84	▼ 5,31
Din K.ve A.B.	10	2	7	-0,33	-3	▼ 3,81	▼ 5,28	▼ 5,31
İngilizce	10	1	3	0,00	0	▼ 5,07	▼ 5,59	▼ 4,66
Matematik	20	2	3	1,00	5	▼ 1,57	▼ 2,98	▼ 2,38
Fen	20	5	10	1,67	8	▼ 5,82	▼ 7,98	▼ 7,59
Toplam:	90	16	47	0,33	0	▼ 29,85	▼ 38,08	▼ 35,11

Soru No	12345678901234567890
Sözel (TÜR)	bdabdcBbaDdbDCabDCd
Cevap Anh.	B CBCABBDDABDAADCCADCA
Sözel (TAR)	bb aabcacca
Cevap Anh.	B CDCBCADADB
Sözel (DİN)	bb bcbaaBA
Cevap Anh.	B CACDDCBDBA
Sözel (İNG)	Bcab
Cevap Anh.	B BDCAADDBCA
Sayısal (MAT)	BbCbA
Cevap Anh.	B BDCBCABACBCADDBAACD
Sayısal (FEN)	cbBddcDabccaACB
Cevap Anh.	B DABCCBDDCDABACBCADAB

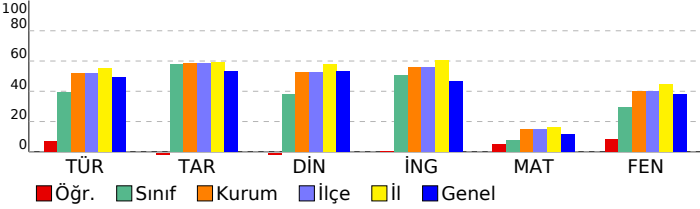

8. SINIF İŞLEYEN ZEKA TÜRKİYE GENELİ DENEME SINAVI

DERSLERE GÖRE BAŞARI ANALİZİ

Sözel (TÜR)	S	D	Y	B%
Türkçe				
Okudukları ile ilgili çıkarımlarda bulunur.	1	0	1	0
Metinler arasında karşılaştırma yapar.	1	0	1	0
Bağlamdan yararlanarak bilmediği kelime ve kelime gruplarının anlamını tahmin eder.	4	1	3	25
Filimsilerin cümledeki işlevlerini kavrar.	2	0	2	0
Metnin konusunu belirler.	1	0	1	0
Metindeki söz sanatlarını tespit eder.	1	1	0	100
Deyim, atasözü ve özdeyişlerin metne katkısını belirler.	1	0	1	0
Metindeki iş ve işlem basamaklarını kavrar.	1	0	1	0
Yazdıklarını düzenler.	1	1	0	100
Metinle ilgili soruları cevaplar.	1	1	0	100
Metin türlerini ayırır.	1	0	1	0
Metindeki yardımcı fikirleri belirler.	1	1	0	100
Görsellerle ilgili soruları cevaplar.	1	0	1	0
Noktalama işaretlerine dikkat ederek sesli ve sessiz okur.	1	0	1	0
Metnin içeriğini yorumlar.	1	0	1	0
Grafik, tablo ve çizelgeyle sunulan bilgileri yorumlar.	1	1	0	100

Sözel (TAR)	S	D	Y	B%
Tarih				
Avrupa'daki gelişmelerin yansımaları bağlamında Osmanlı Devleti'nin yirminci yüzyılın başlarındaki siyasi ve sosyal	5	0	5	0
Mustafa Kemal'in çocukluk ve öğrenim hayatından hareketle onun kişilik özelliklerinin oluşumu hakkında çıkarımlar	4	0	4	0
Gençlik döneminde Mustafa Kemal'in fikir hayatını etkileyen önemli kişileri ve olayları kavrar.	1	0	1	0

Sözel (DİN)	S	D	Y	B%
Din K.ve A.B.				
Kader ve kaza inancını ayet ve hadislerle açıklar.	7	2	4	29
İnsanın ilmi, iradesi, sorumluluğu ile kader arasında ilişki kurar.	3	0	3	0

Sözel (İNG)	S	D	Y	B%
İngilizce				
Students will be able to understand short and simple texts about friendship.	5	1	1	20
Students will be able to interact with reasonable ease in structured situations and short conversations involving ac	3	0	1	0
Students will be able to understand the specific information in short conversations on everyday topics, such as acc	1	0	0	0
Students will be able to understand short and simple invitation letters, cards and e-mails.	1	0	1	0

Sayısal (MAT)	S	D	Y	B%
Matematik				
Verilen pozitif tam sayıların pozitif tam sayı çarpımlarını bulur, pozitif tam sayıların pozitif tam sayı çarpımlarını üslü	5	1	0	20
Üslü ifadelerle ilgili temel kuralları anlar, birbirine denk ifadeler oluşturur.	6	0	2	0
İki doğal sayının en büyük ortak bölenini (EBOB) ve en küçük ortak katını (EKOK) hesaplar, ilgili problemleri çözer.	6	1	1	17
Verilen iki doğal sayının aralarında asal olup olmadığını belirler.	2	0	0	0
Tam sayıların, tam sayı kuvvetlerini hesaplar.	1	0	0	0

Sayısal (FEN)	S	D	Y	B%
Fen				
Mevsimlerin oluşumuna yönelik tahminlerde bulunur.	13	3	7	23
İklim ve hava olayları arasındaki farkı açıklar.	6	2	3	33
İklim biliminin (klimatoloji) bir bilim dalı olduğunu ve bu alanda çalışan uzmanlara iklim bilimci (klimatolog) adı verildiğini	1	0	0	0

SINAV SONUÇ BELGESİ								
İSTANBUL / BAYRAMPAŞA / PROF.MUHARREM ERGİN ORTAOKULU								
Öğrenci				Numara		Sınıf		
BURAK KOÇYİĞİT				1179		8E		
Puan Türü	Puan	Genel Ort.	Dereceler					
			Snf	Kurum	İlçe	İl	Genel	
LGS	▼ 218,033	304,020	32	358	358	2408	70685	
Puanı Hesaplanan:			397	397	2638	80675		
Katılımlar:			38	397	397	2657	81088	
Ders	Soru	Doğru	Yanlış	Net	Başarı %	Sınıf Ort.	Kurum Ort.	Genel Ort.
Türkçe	20	4	8	1,33	7	▼ 7,82	▼ 10,43	▼ 9,86
Tarih	10	8	2	7,33	73	▲ 5,76	▲ 5,84	▲ 5,31
Din K.ve A.B.	10	6	3	5,00	50	▲ 3,81	▼ 5,28	▼ 5,31
Matematik	20	0	2	-0,67	-3	▼ 1,57	▼ 2,98	▼ 2,38
Fen	20	0	1	-0,33	-2	▼ 5,82	▼ 7,98	▼ 7,59
Toplam:		90	18	16	12,67	14	▼ 29,85	▼ 35,11
Soru No	12345678901234567890							
Sözel (TÜR)	cBcabbBb cbC A							
Cevap Anh.	A ABBDDABDAADCCADACBCC							
Sözel (TAR)	CdCabACDBD							
Cevap Anh.	A CBCADACDBD							
Sözel (DİN)	CDc BdABbd							
Cevap Anh.	A CDDCBCABAD							
Sayısal (MAT)	a a							
Cevap Anh.	A CDBCABACBCADDBAACDBD							
Sayısal (FEN)	b							
Cevap Anh.	A BCCBDDCDBACBCADABDA							

8. SINIF İŞLEYEN ZEKA TÜRKİYE GENELİ DENEME SINAVI

DERSLERE GÖRE BAŞARI ANALİZİ

Sözel (TÜR)	S	D	Y	B%
Türkçe				
Okudukları ile ilgili çıkarımlarda bulunur.	1	0	1	0
Metinler arasında karşılaştırma yapar.	1	1	0	100
Bağlamdan yararlanarak bilmediği kelime ve kelime gruplarının anlamını tahmin eder.	4	0	3	0
Filimsilerin cümledeki işlevlerini kavrar.	2	0	1	0
Metnin konusunu belirler.	1	1	0	100
Metindeki söz sanatlarını tespit eder.	1	0	1	0
Deyim, atasözü ve özdeyişlerin metne katkısını belirler.	1	0	0	0
Metindeki iş ve işlem basamaklarını kavrar.	1	0	1	0
Yazdıklarını düzenler.	1	0	1	0
Metinle ilgili soruları cevaplar.	1	1	0	100
Metin türlerini ayırır.	1	0	0	0
Metindeki yardımcı fikirleri belirler.	1	0	0	0
Görsellerle ilgili soruları cevaplar.	1	1	0	100
Noktalama işaretlerine dikkat ederek sesli ve sessiz okur.	1	0	0	0
Metnin içeriğini yorumlar.	1	0	0	0
Grafik, tablo ve çizelgeyle sunulan bilgileri yorumlar.	1	0	0	0
Sözel (TAR)				
Tarih				
Avrupa'daki gelişmelerin yansımaları bağlamında Osmanlı Devleti'nin yirminci yüzyılın başlarındaki siyasi ve sosyal	5	3	2	60
Mustafa Kemal'in çocukluk ve öğrenim hayatından hareketle onun kişilik özelliklerinin oluşumu hakkında çıkarımlar	4	4	0	100
Gençlik döneminde Mustafa Kemal'in fikir hayatını etkileyen önemli kişileri ve olayları kavrar.	1	1	0	100
Sözel (DİN)				
Din K.ve A.B.				
Kader ve kaza inancını ayet ve hadislerle açıklar.	7	4	3	57
İnsanın ilmi, iradesi, sorumluluğu ile kader arasında ilişki kurar.	3	2	0	67
Sözel (İNG)				
İngilizce				
Students will be able to understand short and simple texts about friendship.	5	0	0	0
Students will be able to interact with reasonable ease in structured situations and short conversations involving ac	3	0	0	0
Students will be able to understand the specific information in short conversations on everyday topics, such as acc	1	0	0	0
Students will be able to understand short and simple invitation letters, cards and e-mails.	1	0	0	0
Sayısal (MAT)				
Matematik				
Verilen pozitif tam sayıların pozitif tam sayı çarpanlarını bulur, pozitif tam sayıların pozitif tam sayı çarpanlarını üslü	5	0	1	0
Üslü ifadelerle ilgili temel kuralları anlar, birbirine denk ifadeler oluşturur.	6	0	1	0
İki doğal sayının en büyük ortak bölenini (EBOB) ve en küçük ortak katını (EKOK) hesaplar, ilgili problemleri çözer.	6	0	0	0
Verilen iki doğal sayının aralarında asal olup olmadığını belirler.	2	0	0	0
Tam sayıların, tam sayı kuvvetlerini hesaplar.	1	0	0	0
Sayısal (FEN)				
Fen				
Mevsimlerin oluşumuna yönelik tahminlerde bulunur.	13	0	0	0
İklim ve hava olayları arasındaki farkı açıklar.	6	0	1	0
İklim biliminin (Klimatoloji) bir bilim dalı olduğunu ve bu alanda çalışan uzmanlara iklim bilimci (klimatolog) adı verildiğini	1	0	0	0

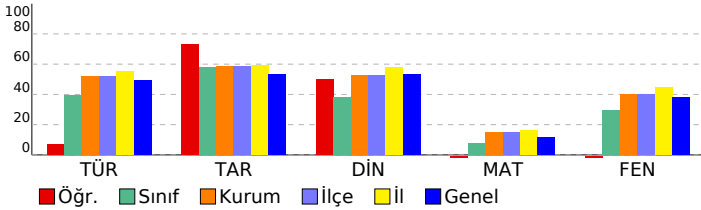

SINAV SONUÇ BELGESİ							
İSTANBUL / BAYRAMPAŞA / PROF.MUHARREM ERGİN ORTAOKULU							
Öğrenci			Numara	Sınıf			
DEFNE NAZ ŞEN			818	8E			
Puan Türü	Puan	Genel Ort.	Dereceler				
			Snf	Kurum	İlçe	İl	Genel
LGS	▲ 397,990	304,020	2	44	44	474	9537
Puanı Hesaplanan:			397	397	2638	80675	
Katılımlar:			38	397	397	2657	81088

Ders	Soru	Doğru	Yanlış	Net	Başarı %	Sınıf Ort.	Kurum Ort.	Genel Ort.
Türkçe	20	15	5	13,33	67	▲ 7,82	▲ 10,43	▲ 9,86
Tarih	10	10	0	10,00	100	▲ 5,76	▲ 5,84	▲ 5,31
Din K.ve A.B.	10	4	6	2,00	20	▼ 3,81	▼ 5,28	▼ 5,31
İngilizce	10	10	0	10,00	100	▲ 5,07	▲ 5,59	▲ 4,66
Matematik	20	9	1	8,67	43	▲ 1,57	▲ 2,98	▲ 2,38
Fen	20	18	1	17,67	88	▲ 5,82	▲ 7,98	▲ 7,59
Toplam:	90	66	13	61,67	69	▲ 29,85	▲ 38,08	▲ 35,11

Soru No	1 2 3 4 5 6 7 8 9 0 1 2 3 4 5 6 7 8 9 0
Sözel (TÜR)	CBCABdaDAdDAAcCdADCA
Cevap Anh. B	CBCABDDABDAADCCADCA
Sözel (TAR)	CDCBCADADB
Cevap Anh. B	CDCBCADADB
Sözel (DİN)	dcCDBcCaBd
Cevap Anh. B	CACDDCBDBA
Sözel (İNG)	BDCAADDBCA
Cevap Anh. B	BDCAADDBCA
Sayısal (MAT)	B C C A B c D ACD
Cevap Anh. B	BDCBCABACBCADDBAACD
Sayısal (FEN)	ABCCcDDCDABACBCADAB
Cevap Anh. B	DABCCBDDCDABACBCADAB

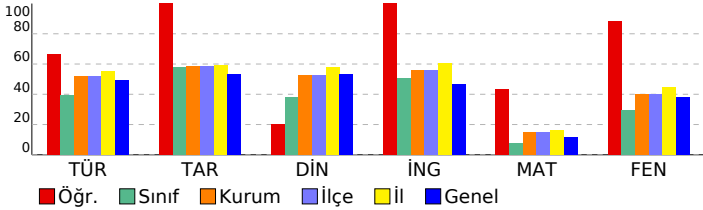

8. SINIF İŞLEYEN ZEKA TÜRKİYE GENELİ DENEME SINAVI

DERSLERE GÖRE BAŞARI ANALİZİ

Sözel (TÜR)	S	D	Y	B%
Türkçe				
Okudukları ile ilgili çıkarımlarda bulunur.	1	1	0	100
Metinler arasında karşılaştırma yapar.	1	1	0	100
Bağlamdan yararlanarak bilmediği kelime ve kelime gruplarının anlamını tahmin eder.	4	2	2	50
Filimsilerin cümledeki işlevlerini kavrar.	2	2	0	100
Metnin konusunu belirler.	1	0	1	0
Metindeki söz sanatlarını tespit eder.	1	1	0	100
Deyim, atasözü ve özdeyişlerin metne katkısını belirler.	1	1	0	100
Metindeki iş ve işlem basamaklarını kavrar.	1	1	0	100
Yazdıklarını düzenler.	1	0	1	0
Metinle ilgili soruları cevaplar.	1	1	0	100
Metin türlerini ayırır.	1	0	1	0
Metindeki yardımcı fikirleri belirler.	1	1	0	100
Görsellerle ilgili soruları cevaplar.	1	1	0	100
Noktalama işaretlerine dikkat ederek sesli ve sessiz okur.	1	1	0	100
Metnin içeriğini yorumlar.	1	1	0	100
Grafik, tablo ve çizelgeyle sunulan bilgileri yorumlar.	1	1	0	100

Sözel (TAR)	S	D	Y	B%
Tarih				
Avrupa'daki gelişmelerin yansımaları bağlamında Osmanlı Devleti'nin yirminci yüzyılın başlarındaki siyasi ve sosyal	5	5	0	100
Mustafa Kemal'in çocukluk ve öğrenim hayatından hareketle onun kişilik özelliklerinin oluşumu hakkında çıkarımlar	4	4	0	100
Gençlik döneminde Mustafa Kemal'in fikir hayatını etkileyen önemli kişileri ve olayları kavrar.	1	1	0	100

Sözel (DİN)	S	D	Y	B%
Din K.ve A.B.				
Kader ve kaza inancını ayet ve hadislerle açıklar.	7	2	5	29
İnsanın ilmi, iradesi, sorumluluğu ile kader arasında ilişki kurar.	3	2	1	67

Sözel (İNG)	S	D	Y	B%
İngilizce				
Students will be able to understand short and simple texts about friendship.	5	5	0	100
Students will be able to interact with reasonable ease in structured situations and short conversations involving ac	3	3	0	100
Students will be able to understand the specific information in short conversations on everyday topics, such as acc	1	1	0	100
Students will be able to understand short and simple invitation letters, cards and e-mails.	1	1	0	100

Sayısal (MAT)	S	D	Y	B%
Matematik				
Verilen pozitif tam sayıların pozitif tam sayı çarpanlarını bulur, pozitif tam sayıların pozitif tam sayı çarpanlarını üslü	5	3	1	60
Üslü ifadelerle ilgili temel kuralları anlar, birbirine denk ifadeler oluşturur.	6	0	0	0
İki doğal sayının en büyük ortak bölenini (EBOB) ve en küçük ortak katını (EKOK) hesaplar, ilgili problemleri çözer.	6	4	0	67
Verilen iki doğal sayının aralarında asal olup olmadığını belirler.	2	2	0	100
Tam sayıların, tam sayı kuvvetlerini hesaplar.	1	0	0	0

Sayısal (FEN)	S	D	Y	B%
Fen				
Mevsimlerin oluşumuna yönelik tahminlerde bulunur.	13	13	0	100
İklim ve hava olayları arasındaki farkı açıklar.	6	4	1	67
İklim biliminin (Klimatoloji) bir bilim dalı olduğunu ve bu alanda çalışan uzmanlara iklim bilimci (klimatolog) adı verildiğini	1	1	0	100

SINAV SONUÇ BELGESİ							
İSTANBUL / BAYRAMPAŞA / PROF.MUHARREM ERGİN ORTAOKULU							
Öğrenci			Numara	Sınıf			
DURU ÇELİK			925	8E			
Puan Türü	Puan	Genel Ort.	Dereceler				
			Snf	Kurum	İlçe	İl	Genel
LGS	▲ 382,497	304,020	4	76	76	650	13575
Puanı Hesaplanan:			397	397	2638	80675	
Katılımlar:			38	397	397	2657	81088

Ders	Soru	Doğru	Yanlış	Net	Başarı %	Sınıf Ort.	Kurum Ort.	Genel Ort.
Türkçe	20	15	3	14,00	70	▲ 7,82	▲ 10,43	▲ 9,86
Tarih	10	9	1	8,67	87	▲ 5,76	▲ 5,84	▲ 5,31
Din K.ve A.B.	10	4	0	4,00	40	▲ 3,81	▼ 5,28	▼ 5,31
İngilizce	10	10	0	10,00	100	▲ 5,07	▲ 5,59	▲ 4,66
Matematik	20	4	3	3,00	15	▲ 1,57	▲ 2,98	▲ 2,38
Fen	20	19	1	18,67	93	▲ 5,82	▲ 7,98	▲ 7,59
Toplam:	90	61	8	58,33	65	▲ 29,85	▲ 38,08	▲ 35,11

Soru No	12345678901234567890
Sözel (TÜR)	CBCABBBcBD ADCC aCA
Cevap Anh.	B CBCABDDABDAADCCADCA
Sözel (TAR)	aDCBCADADB
Cevap Anh.	B CDCBCADADB
Sözel (DİN)	CACD
Cevap Anh.	B CACDDCBDBA
Sözel (İNG)	BDCAADDBCA
Cevap Anh.	B BDCAADDBCA
Sayısal (MAT)	BDb C b C
Cevap Anh.	B BDCBCABACBCADDBAACD
Sayısal (FEN)	DABCCBDDCDABACBCaCAB
Cevap Anh.	B DABCCBDDCDABACBCADAB

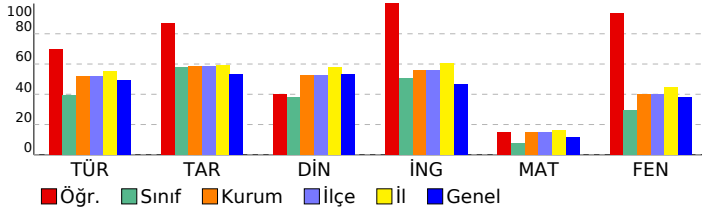

8. SINIF İŞLEYEN ZEKA TÜRKİYE GENELİ DENEME SINAVI

DERSLERE GÖRE BAŞARI ANALİZİ

Sözel (TÜR)	S	D	Y	B%
Türkçe				
Okudukları ile ilgili çıkarımlarda bulunur.	1	1	0	100
Metinler arasında karşılaştırma yapar.	1	1	0	100
Bağlamdan yararlanarak bilmediği kelime ve kelime gruplarının anlamını tahmin eder.	4	3	1	75
Filimsilerin cümledeki işlevlerini kavrar.	2	0	1	0
Metnin konusunu belirler.	1	1	0	100
Metindeki söz sanatlarını tespit eder.	1	1	0	100
Deyim, atasözü ve özdeyişlerin metne katkısını belirler.	1	0	0	0
Metindeki iş ve işlem basamaklarını kavrar.	1	1	0	100
Yazdıklarını düzenler.	1	1	0	100
Metinle ilgili soruları cevaplar.	1	1	0	100
Metin türlerini ayırt eder.	1	1	0	100
Metindeki yardımcı fikirleri belirler.	1	0	1	0
Görsellerle ilgili soruları cevaplar.	1	1	0	100
Noktalama işaretlerine dikkat ederek sesli ve sessiz okur.	1	1	0	100
Metnin içeriğini yorumlar.	1	1	0	100
Grafik, tablo ve çizelgeyle sunulan bilgileri yorumlar.	1	1	0	100

Sözel (TAR)	S	D	Y	B%
Tarih				
Avrupa'daki gelişmelerin yansımaları bağlamında Osmanlı Devleti'nin yirminci yüzyılın başlarındaki siyasi ve sosyal	5	5	0	100
Mustafa Kemal'in çocukluk ve öğrenim hayatından hareketle onun kişilik özelliklerinin oluşumu hakkında çıkarımlar	4	3	1	75
Gençlik döneminde Mustafa Kemal'in fikir hayatını etkileyen önemli kişileri ve olayları kavrar.	1	1	0	100

Sözel (DİN)	S	D	Y	B%
Din K.ve A.B.				
Kader ve kaza inancını ayet ve hadislerle açıklar.	7	3	0	43
İnsanın ilmi, iradesi, sorumluluğu ile kader arasında ilişki kurar.	3	1	0	33

Sözel (İNG)	S	D	Y	B%
İngilizce				
Students will be able to understand short and simple texts about friendship.	5	5	0	100
Students will be able to interact with reasonable ease in structured situations and short conversations involving ac	3	3	0	100
Students will be able to understand the specific information in short conversations on everyday topics, such as acc	1	1	0	100
Students will be able to understand short and simple invitation letters, cards and e-mails.	1	1	0	100

Sayısal (MAT)	S	D	Y	B%
Matematik				
Verilen pozitif tam sayıların pozitif tam sayı çarpanlarını bulur, pozitif tam sayıların pozitif tam sayı çarpanlarını üslü	5	0	1	0
Üslü ifadelerle ilgili temel kuralları anlar, birbirine denk ifadeler oluşturur.	6	1	1	17
İki doğal sayının en büyük ortak bölenini (EBOB) ve en küçük ortak katını (EKOK) hesaplar, ilgili problemleri çözer.	6	3	0	50
Verilen iki doğal sayının aralarında asal olup olmadığını belirler.	2	0	1	0
Tam sayıların, tam sayı kuvvetlerini hesaplar.	1	0	0	0

Sayısal (FEN)	S	D	Y	B%
Fen				
Mevsimlerin oluşumuna yönelik tahminlerde bulunur.	13	12	1	92
İklim ve hava olayları arasındaki farkı açıklar.	6	6	0	100
İklim biliminin (Klimatoloji) bir bilim dalı olduğunu ve bu alanda çalışan uzmanlara İklim bilimci (klimatolog) adı ver	1	1	0	100

SINAV SONUÇ BELGESİ							
İSTANBUL / BAYRAMPAŞA / PROF.MUHARREM ERGİN ORTAOKULU							
Öğrenci			Numara	Sınıf			
ECEM BERK			1398	8E			
Puan Türü	Puan	Genel Ort.	Dereceler				
			Snf	Kurum	İlçe	İl	Genel
LGS	▼ 276,089	304,020	22	270	270	1884	50021
Puanı Hesaplanan:			397	397	2638	80675	
Katılımlar:			38	397	397	2657	81088

Ders	Soru	Doğru	Yanlış	Net	Başarı %	Sınıf Ort.	Kurum Ort.	Genel Ort.
Türkçe	20	11	5	9,33	47	▲ 7,82	▼ 10,43	▼ 9,86
Tarih	10	6	2	5,33	53	▼ 5,76	▼ 5,84	▲ 5,31
Din K.ve A.B.	10	8	1	7,67	77	▲ 3,81	▲ 5,28	▲ 5,31
İngilizce	10	9	1	8,67	87	▲ 5,07	▲ 5,59	▲ 4,66
Matematik	20	1	0	1,00	5	▼ 1,57	▼ 2,98	▼ 2,38
Fen	20	2	6	0,00	0	▼ 5,82	▼ 7,98	▼ 7,59
Toplam:	90	37	15	32,00	36	▲ 29,85	▼ 38,08	▼ 35,11

Soru No	12345678901234567890
Sözel (TÜR)	BCc dDcdBdADCC DC
Cevap Anh. B	CBcABBDDABDAADCCADCA
Sözel (TAR)	CbC dADA B
Cevap Anh. B	CDCBCADADB
Sözel (DİN)	C CDaCBDBA
Cevap Anh. B	CACDDCBDBA
Sözel (İNG)	BDCAAbDBCA
Cevap Anh. B	BDCAADDBCA
Sayısal (MAT)	C
Cevap Anh. B	BDCDBCABACBCADDBAACD
Sayısal (FEN)	acc a A ab B
Cevap Anh. B	DABCCBDDCDABACBCADAB

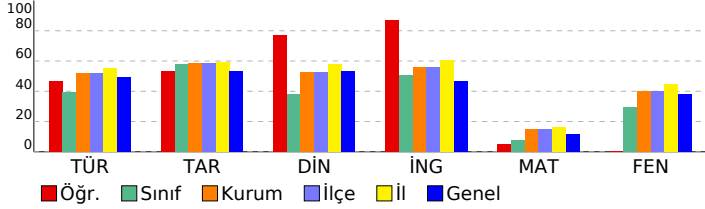

8. SINIF İŞLEYEN ZEKA TÜRKİYE GENELİ DENEME SINAVI

DERSLERE GÖRE BAŞARI ANALİZİ

Sözel (TÜR)	S	D	Y	B%
Türkçe				
Okudukları ile ilgili çıkarımlarda bulunur.	1	0	1	0
Metinler arasında karşılaştırma yapar.	1	0	0	0
Bağlamdan yararlanarak bilmediği kelime ve kelime gruplarının anlamını tahmin eder.	4	2	2	50
Filimsilerin cümledeki işlevlerini kavrar.	2	0	1	0
Metnin konusunu belirler.	1	1	0	100
Metindeki söz sanatlarını tespit eder.	1	1	0	100
Deyim, atasözü ve özdeyişlerin metne katkısını belirler.	1	0	1	0
Metindeki iş ve işlem basamaklarını kavrar.	1	1	0	100
Yazdıklarını düzenler.	1	1	0	100
Metinle ilgili soruları cevaplar.	1	1	0	100
Metin türlerini ayırır.	1	1	0	100
Metindeki yardımcı fikirleri belirler.	1	1	0	100
Görsellerle ilgili soruları cevaplar.	1	0	0	0
Noktalama işaretlerine dikkat ederek sesli ve sessiz okur.	1	0	0	0
Metnin içeriğini yorumlar.	1	1	0	100
Grafik, tablo ve çizelgeyle sunulan bilgileri yorumlar.	1	1	0	100

Sözel (TAR)	S	D	Y	B%
Tarih				
Avrupa'daki gelişmelerin yansımaları bağlamında Osmanlı Devleti'nin yirminci yüzyılın başlarındaki siyasi ve sosyal	5	2	2	40
Mustafa Kemal'in çocukluk ve öğrenim hayatından hareketle onun kişilik özelliklerinin oluşumu hakkında çıkarımlar	4	3	0	75
Gençlik döneminde Mustafa Kemal'in fikir hayatını etkileyen önemli kişileri ve olayları kavrar.	1	1	0	100

Sözel (DİN)	S	D	Y	B%
Din K.ve A.B.				
Kader ve kaza inancını ayet ve hadislerle açıklar.	7	5	1	71
İnsanın ilmi, iradesi, sorumluluğu ile kader arasında ilişki kurar.	3	3	0	100

Sözel (İNG)	S	D	Y	B%
İngilizce				
Students will be able to understand short and simple texts about friendship.	5	4	1	80
Students will be able to interact with reasonable ease in structured situations and short conversations involving ac	3	3	0	100
Students will be able to understand the specific information in short conversations on everyday topics, such as acc	1	1	0	100
Students will be able to understand short and simple invitation letters, cards and e-mails.	1	1	0	100

Sayısal (MAT)	S	D	Y	B%
Matematik				
Verilen pozitif tam sayıların pozitif tam sayı çarpanlarını bulur, pozitif tam sayıların pozitif tam sayı çarpanlarını üslü	5	1	0	20
Üslü ifadelerle ilgili temel kuralları anlar, birbirine denk ifadeler oluşturur.	6	0	0	0
İki doğal sayının en büyük ortak bölenini (EBOB) ve en küçük ortak katını (EKOK) hesaplar, ilgili problemleri çözer.	6	0	0	0
Verilen iki doğal sayının aralarında asal olup olmadığını belirler.	2	0	0	0
Tam sayıların, tam sayı kuvvetlerini hesaplar.	1	0	0	0

Sayısal (FEN)	S	D	Y	B%
Fen				
Mevsimlerin oluşumuna yönelik tahminlerde bulunur.	13	0	4	0
İklim ve hava olayları arasındaki farkı açıklar.	6	1	2	17
İklim biliminin (Klimatoloji) bir bilim dalı olduğunu ve bu alanda çalışan uzmanlara iklim bilimci (klimatolog) adı verildiğini bilir.	1	1	0	100

SINAV SONUÇ BELGESİ							
İSTANBUL / BAYRAMPAŞA / PROF.MUHARREM ERGİN ORTAOKULU							
Öğrenci			Numara		Sınıf		
ECESU TÜKEL			1468		8E		
Puan Türü	Puan	Genel Ort.	Dereceler				
			Snf	Kurum	İlçe	İl	Genel
LGS	▼ 230,666	304,020	29	331	331	2295	66429
Puanı Hesaplanan:			397	397	2638	80675	
Katılımlar:			38	397	397	2657	81088

Ders	Soru	Doğru	Yanlış	Net	Başarı %	Sınıf Ort.	Kurum Ort.	Genel Ort.
Türkçe	20	7	6	5,00	25	▼ 7,82	▼ 10,43	▼ 9,86
Tarih	10	7	0	7,00	70	▲ 5,76	▲ 5,84	▲ 5,31
Din K.ve A.B.	10	3	5	1,33	13	▼ 3,81	▼ 5,28	▼ 5,31
Toplam:	90	17	11	13,33	15	▼ 29,85	▼ 38,08	▼ 35,11

Soru No	12345678901234567890						
Sözel (TÜR)	Bbcad dD AbC DCA						
Cevap Anh.	B	CBCABBDDABDAADCCADCA					
Sözel (TAR)	CDCBCAD						
Cevap Anh.	B	CDCBCADADB					
Sözel (DİN)	ddCDcCab						
Cevap Anh.	B	CACDDCBDBA					

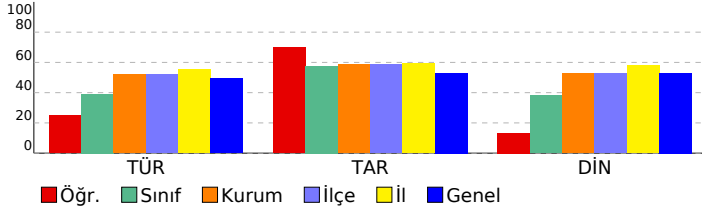

8. SINIF İŞLEYEN ZEKA TÜRKİYE GENELİ DENEME SINAVI

DERSLERE GÖRE BAŞARI ANALİZİ

Sözel (TÜR)	S	D	Y	B%
Türkçe				
Okudukları ile ilgili çıkarımlarda bulunur.	1	0	1	0
Metinler arasında karşılaştırma yapar.	1	0	1	0
Bağlamdan yararlanarak bilmediği kelime ve kelime gruplarının anlamını tahmin eder.	4	1	1	25
Filimsilerin cümledeki işlevlerini kavrar.	2	0	0	0
Metnin konusunu belirler.	1	0	1	0
Metindeki söz sanatlarını tespit eder.	1	1	0	100
Deyim, atasözü ve özdeyişlerin metne katkısını belirler.	1	0	0	0
Metindeki iş ve işlem basamaklarını kavrar.	1	1	0	100
Yazdıklarını düzenler.	1	0	1	0
Metinle ilgili soruları cevaplar.	1	1	0	100
Metin türlerini ayırt eder.	1	0	0	0
Metindeki yardımcı fikirleri belirler.	1	1	0	100
Görsellerle ilgili soruları cevaplar.	1	1	0	100
Noktalama işaretlerine dikkat ederek sesli ve sessiz okur.	1	0	0	0
Metnin içeriğini yorumlar.	1	0	1	0
Grafik, tablo ve çizelgeyle sunulan bilgileri yorumlar.	1	1	0	100

Sözel (TAR)	S	D	Y	B%
Tarih				
Avrupa'daki gelişmelerin yansımaları bağlamında Osmanlı Devleti'nin yirminci yüzyılın başlarındaki siyasi ve sosyal	5	5	0	100
Mustafa Kemal'in çocukluk ve öğrenim hayatından hareketle onun kişilik özelliklerinin oluşumu hakkında çıkarımlar	4	2	0	50
Gençlik döneminde Mustafa Kemal'in fikir hayatını etkileyen önemli kişileri ve olayları kavrar.	1	0	0	0

Sözel (DİN)	S	D	Y	B%
Din K.ve A.B.				
Kader ve kaza inancını ayet ve hadislerle açıklar.	7	1	4	14
İnsanın ilmi, iradesi, sorumluluğu ile kader arasında ilişki kurar.	3	2	1	67

Sözel (İNG)	S	D	Y	B%
İngilizce				
Students will be able to understand short and simple texts about friendship.	5	0	0	0
Students will be able to interact with reasonable ease in structured situations and short conversations involving ac	3	0	0	0
Students will be able to understand the specific information in short conversations on everyday topics, such as acc	1	0	0	0
Students will be able to understand short and simple invitation letters, cards and e-mails.	1	0	0	0

Sayısal (MAT)	S	D	Y	B%
Matematik				
Verilen pozitif tam sayıların pozitif tam sayı çarpanlarını bulur, pozitif tam sayıların pozitif tam sayı çarpanlarını üslü	5	0	0	0
Üslü ifadelerle ilgili temel kuralları anlar, birbirine denk ifadeler oluşturur.	6	0	0	0
İki doğal sayının en büyük ortak bölenini (EBOB) ve en küçük ortak katını (EKOK) hesaplar, ilgili problemleri çözer.	6	0	0	0
Verilen iki doğal sayının aralarında asal olup olmadığını belirler.	2	0	0	0
Tam sayıların, tam sayı kuvvetlerini hesaplar.	1	0	0	0

Sayısal (FEN)	S	D	Y	B%
Fen				
Mevsimlerin oluşumuna yönelik tahminlerde bulunur.	13	0	0	0
İklim ve hava olayları arasındaki farkı açıklar.	6	0	0	0
İklim biliminin (Klimatoloji) bir bilim dalı olduğunu ve bu alanda çalışan uzmanlara İklim bilimci (klimatolog) adı verildiğini	1	0	0	0

SINAV SONUÇ BELGESİ							
İSTANBUL / BAYRAMPAŞA / PROF.MUHARREM ERGİN ORTAOKULU							
Öğrenci			Numara	Sınıf			
ECRİN SATILMIŞ			943	8E			
Puan Türü	Puan	Genel Ort.	Dereceler				
			Snf	Kurum	İlçe	İl	Genel
LGS	▲ 320,789	304,020	11	186	186	1362	33365
Puanı Hesaplanan:			397	397	2638	80675	
Katılımlar:			38	397	397	2657	81088

Ders	Soru	Doğru	Yanlış	Net	Başarı %	Sınıf Ort.	Kurum Ort.	Genel Ort.
Türkçe	20	16	2	15,33	77	▲ 7,82	▲ 10,43	▲ 9,86
Tarih	10	6	1	5,67	57	▼ 5,76	▼ 5,84	▲ 5,31
Din K.ve A.B.	10	6	1	5,67	57	▲ 3,81	▲ 5,28	▲ 5,31
İngilizce	10	10	0	10,00	100	▲ 5,07	▲ 5,59	▲ 4,66
Matematik	20	6	1	5,67	28	▲ 1,57	▲ 2,98	▲ 2,38
Toplam:	90	44	5	42,33	47	▲ 29,85	▲ 38,08	▲ 35,11

Soru No	12345678901234567890
Sözel (TÜR)	CBCABdDD BdcADCC DCA
Cevap Anh.	B CBCABBDDABDAADCCADCA
Sözel (TAR)	C B AbADB
Cevap Anh.	B CDCBCADADB
Sözel (DİN)	ACDaC D A
Cevap Anh.	B CACDDCBDBA
Sözel (İNG)	BDCAADDBCA
Cevap Anh.	B BDCAADDBCA
Sayısal (MAT)	Bc BAACD
Cevap Anh.	B BDCDBCABACBCADDBAACD

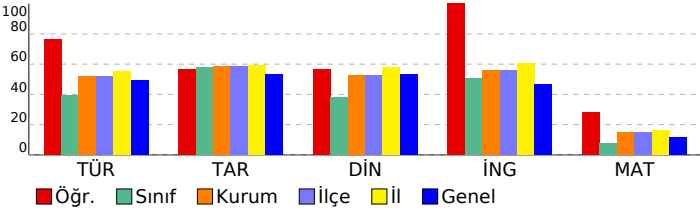

8. SINIF İŞLEYEN ZEKA TÜRKİYE GENELİ DENEME SINAVI

DERSLERE GÖRE BAŞARI ANALİZİ

Sözel (TÜR)	S	D	Y	B%
Türkçe				
Okudukları ile ilgili çıkarımlarda bulunur.	1	1	0	100
Metinler arasında karşılaştırma yapar.	1	1	0	100
Bağlamdan yararlanarak bilmediği kelime ve kelime gruplarının anlamını tahmin eder.	4	3	1	75
Filimsilerin cümledeki işlevlerini kavrar.	2	0	0	0
Metnin konusunu belirler.	1	1	0	100
Metindeki söz sanatlarını tespit eder.	1	1	0	100
Deyim, atasözü ve özdeyişlerin metne katkısını belirler.	1	0	1	0
Metindeki iş ve işlem basamaklarını kavrar.	1	1	0	100
Yazdıklarını düzenler.	1	1	0	100
Metinle ilgili soruları cevaplar.	1	1	0	100
Metin türlerini ayırır.	1	1	0	100
Metindeki yardımcı fikirleri belirler.	1	1	0	100
Görsellerle ilgili soruları cevaplar.	1	1	0	100
Noktalama işaretlerine dikkat ederek sesli ve sessiz okur.	1	1	0	100
Metnin içeriğini yorumlar.	1	1	0	100
Grafik, tablo ve çizelgeyle sunulan bilgileri yorumlar.	1	1	0	100

Sözel (TAR)	S	D	Y	B%
Tarih				
Avrupa'daki gelişmelerin yansımaları bağlamında Osmanlı Devleti'nin yirminci yüzyılın başlarındaki siyasi ve sosyal	5	1	1	20
Mustafa Kemal'in çocukluk ve öğrenim hayatından hareketle onun kişilik özelliklerinin oluşumu hakkında çıkarımlar	4	4	0	100
Gençlik döneminde Mustafa Kemal'in fikir hayatını etkileyen önemli kişileri ve olayları kavrar.	1	1	0	100

Sözel (DİN)	S	D	Y	B%
Din K.ve A.B.				
Kader ve kaza inancını ayet ve hadislerle açıklar.	7	4	1	57
İnsanın ilmi, iradesi, sorumluluğu ile kader arasında ilişki kurar.	3	2	0	67

Sözel (İNG)	S	D	Y	B%
İngilizce				
Students will be able to understand short and simple texts about friendship.	5	5	0	100
Students will be able to interact with reasonable ease in structured situations and short conversations involving ac	3	3	0	100
Students will be able to understand the specific information in short conversations on everyday topics, such as acc	1	1	0	100
Students will be able to understand short and simple invitation letters, cards and e-mails.	1	1	0	100

Sayısal (MAT)	S	D	Y	B%
Matematik				
Verilen pozitif tam sayıların pozitif tam sayı çarpanlarını bulur, pozitif tam sayıların pozitif tam sayı çarpanlarını üslü	5	1	0	20
Üslü ifadelerle ilgili temel kuralları anlar, birbirine denk ifadeler oluşturur.	6	0	0	0
İki doğal sayının en büyük ortak bölenini (EBOB) ve en küçük ortak katını (EKOK) hesaplar, ilgili problemleri çözer.	6	3	1	50
Verilen iki doğal sayının aralarında asal olup olmadığını belirler.	2	1	0	50
Tam sayıların, tam sayı kuvvetlerini hesaplar.	1	1	0	100

Sayısal (FEN)	S	D	Y	B%
Fen				
Mevsimlerin oluşumuna yönelik tahminlerde bulunur.	13	0	0	0
İklim ve hava olayları arasındaki farkı açıklar.	6	0	0	0
İklim biliminin (Klimatoloji) bir bilim dalı olduğunu ve bu alanda çalışan uzmanlara iklim bilimci (klimatolog) adı verildiğini	1	0	0	0

SINAV SONUÇ BELGESİ							
İSTANBUL / BAYRAMPAŞA / PROF.MUHARREM ERGİN ORTAOKULU							
Öğrenci			Numara	Sınıf			
EFE ALBAYRAK			1888	8E			
Puan Türü	Puan	Genel Ort.	Dereceler				
			Snf	Kurum	İlçe	İl	Genel
LGS	▲ 358,749	304,020	8	119	119	934	20732
Puanı Hesaplanan:			397	397	2638	80675	
Katılımlar:			38	397	397	2657	81088

Ders	Soru	Doğru	Yanlış	Net	Başarı %	Sınıf Ort.	Kurum Ort.	Genel Ort.
Türkçe	20	14	5	12,33	62	▲ 7,82	▲ 10,43	▲ 9,86
Tarih	10	9	1	8,67	87	▲ 5,76	▲ 5,84	▲ 5,31
Din K.ve A.B.	10	6	3	5,00	50	▲ 3,81	▼ 5,28	▼ 5,31
İngilizce	10	7	1	6,67	67	▲ 5,07	▲ 5,59	▲ 4,66
Matematik	20	7	3	6,00	30	▲ 1,57	▲ 2,98	▲ 2,38
Fen	20	14	5	12,33	62	▲ 5,82	▲ 7,98	▲ 7,59
Toplam:	90	57	18	51,00	57	▲ 29,85	▲ 38,08	▲ 35,11

Soru No	12345678901234567890
Sözel (TÜR)	bBCABdDcABDcADCC Dcd
Cevap Anh.	B CBCABDDABDAADCCADCA
Sözel (TAR)	aDCBCADADB
Cevap Anh.	B CDCBCADADB
Sözel (DİN)	CdCD dBDBd
Cevap Anh.	B CACDDCBDBA
Sözel (İNG)	DbAA DBCA
Cevap Anh.	B BDCAADDBCA
Sayısal (MAT)	B bb C A DB ACa
Cevap Anh.	B BDCDBCABACBCADDBAACD
Sayısal (FEN)	DcBCdcDDCaABACBCAb B
Cevap Anh.	B DABCCBDDCDABACBCADAB

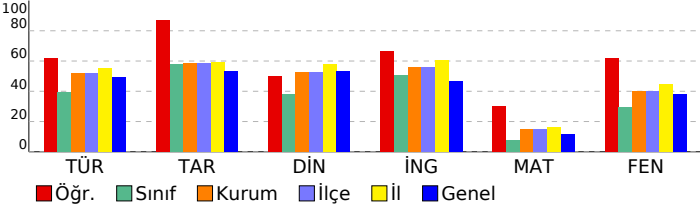

8. SINIF İŞLEYEN ZEKA TÜRKİYE GENELİ DENEME SINAVI

DERSLERE GÖRE BAŞARI ANALİZİ

Sözel (TÜR)	S	D	Y	B%
Türkçe				
Okudukları ile ilgili çıkarımlarda bulunur.	1	1	0	100
Metinler arasında karşılaştırma yapar.	1	1	0	100
Bağlamdan yararlanarak bilmediği kelime ve kelime gruplarının anlamını tahmin eder.	4	2	2	50
Filimsilerin cümledeki işlevlerini kavrar.	2	1	0	50
Metnin konusunu belirler.	1	1	0	100
Metindeki söz sanatlarını tespit eder.	1	1	0	100
Deyim, atasözü ve özdeyişlerin metne katkısını belirler.	1	0	1	0
Metindeki iş ve işlem basamaklarını kavrar.	1	1	0	100
Yazdıklarını düzenler.	1	1	0	100
Metinle ilgili soruları cevaplar.	1	1	0	100
Metin türlerini ayırt eder.	1	1	0	100
Metindeki yardımcı fikirleri belirler.	1	1	0	100
Görsellerle ilgili soruları cevaplar.	1	0	1	0
Noktalama işaretlerine dikkat ederek sesli ve sessiz okur.	1	0	1	0
Metnin içeriğini yorumlar.	1	1	0	100
Grafik, tablo ve çizelgeyle sunulan bilgileri yorumlar.	1	1	0	100

Sözel (TAR)	S	D	Y	B%
Tarih				
Avrupa'daki gelişmelerin yansımaları bağlamında Osmanlı Devleti'nin yirminci yüzyılın başlarındaki siyasi ve sosyal	5	5	0	100
Mustafa Kemal'in çocukluk ve öğrenim hayatından hareketle onun kişilik özelliklerinin oluşumu hakkında çıkarımlar	4	3	1	75
Gençlik döneminde Mustafa Kemal'in fikir hayatını etkileyen önemli kişileri ve olayları kavrar.	1	1	0	100

Sözel (DİN)	S	D	Y	B%
Din K.ve A.B.				
Kader ve kaza inancını ayet ve hadislerle açıklar.	7	4	2	57
İnsanın ilmi, iradesi, sorumluluğu ile kader arasında ilişki kurar.	3	2	1	67

Sözel (İNG)	S	D	Y	B%
İngilizce				
Students will be able to understand short and simple texts about friendship.	5	2	1	40
Students will be able to interact with reasonable ease in structured situations and short conversations involving ac	3	3	0	100
Students will be able to understand the specific information in short conversations on everyday topics, such as acc	1	1	0	100
Students will be able to understand short and simple invitation letters, cards and e-mails.	1	1	0	100

Sayısal (MAT)	S	D	Y	B%
Matematik				
Verilen pozitif tam sayıların pozitif tam sayı çarpanlarını bulur, pozitif tam sayıların pozitif tam sayı çarpanlarını üslü	5	2	1	40
Üslü ifadelerle ilgili temel kuralları anlar, birbirine denk ifadeler oluşturur.	6	0	1	0
İki doğal sayının en büyük ortak bölenini (EBOB) ve en küçük ortak katını (EKOK) hesaplar, ilgili problemleri çözer.	6	3	0	50
Verilen iki doğal sayının aralarında asal olup olmadığını belirler.	2	1	1	50
Tam sayıların, tam sayı kuvvetlerini hesaplar.	1	1	0	100

Sayısal (FEN)	S	D	Y	B%
Fen				
Mevsimlerin oluşumuna yönelik tahminlerde bulunur.	13	8	4	62
İklim ve hava olayları arasındaki farkı açıklar.	6	5	1	83
İklim biliminin (klimatoloji) bir bilim dalı olduğunu ve bu alanda çalışan uzmanlara iklim bilimci (klimatolog) adı verildiğini bilir.	1	1	0	100

SINAV SONUÇ BELGESİ							
İSTANBUL / BAYRAMPAŞA / PROF.MUHARREM ERGİN ORTAOKULU							
Öğrenci				Numara		Sınıf	
EFE SARIMUSTAFAOĞLU				1799		8E	
Puan Türü	Puan	Genel Ort.	Dereceler				
			Snf	Kurum	İlçe	İl	Genel
LGS	▼ 233,050	304,020	28	328	328	2280	65659
Puanı Hesaplanan:			397	397	2638	80675	
Katılımlar:			38	397	397	2657	81088

Ders	Soru	Doğru	Yanlış	Net	Başarı %	Sınıf Ort.	Kurum Ort.	Genel Ort.
Türkçe	20	5	10	1,67	8	▼ 7,82	▼ 10,43	▼ 9,86
Tarih	10	9	1	8,67	87	▲ 5,76	▲ 5,84	▲ 5,31
Din K.ve A.B.	10	6	2	5,33	53	▲ 3,81	▲ 5,28	▲ 5,31
İngilizce	10	3	7	0,67	7	▼ 5,07	▼ 5,59	▼ 4,66
Matematik	20	2	6	0,00	0	▼ 1,57	▼ 2,98	▼ 2,38
Fen	20	4	8	1,33	7	▼ 5,82	▼ 7,98	▼ 7,59
Toplam:	90	29	34	17,67	20	▼ 29,85	▼ 38,08	▼ 35,11

Soru No	12345678901234567890
Sözel (TÜR)	cBcabbBb cba A dC C
Cevap Anh.	ABBDDABDAADCCADACBCC
Sözel (TAR)	CdCADACBDB
Cevap Anh.	CBCADACBDB
Sözel (DİN)	CD BdABAc
Cevap Anh.	CDDCBCABAD
Sözel (İNG)	bAbDbACbda
Cevap Anh.	CAADDBCABD
Sayısal (MAT)	a Bdb A c b d
Cevap Anh.	CDBCABACBCADDBAACDBD
Sayısal (FEN)	aaC c a aA BC c c d
Cevap Anh.	BCCBDDCDABACBCADABDA

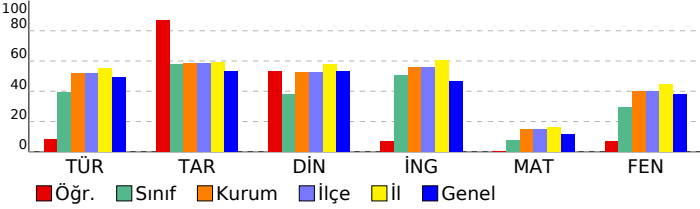

8. SINIF İŞLEYEN ZEKA TÜRKİYE GENELİ DENEME SINAVI

DERSLERE GÖRE BAŞARI ANALİZİ

Sözel (TÜR)	S	D	Y	B%
Türkçe				
Okudukları ile ilgili çıkarımlarda bulunur.	1	0	1	0
Metinler arasında karşılaştırma yapar.	1	1	0	100
Bağlamdan yararlanarak bilmediği kelime ve kelime gruplarının anlamını tahmin eder.	4	0	3	0
Filimsilerin cümledeki işlevlerini kavrar.	2	1	1	50
Metnin konusunu belirler.	1	1	0	100
Metindeki söz sanatlarını tespit eder.	1	0	1	0
Deyim, atasözü ve özdeyişlerin metne katkısını belirler.	1	0	0	0
Metindeki iş ve işlem basamaklarını kavrar.	1	0	1	0
Yazdıklarını düzenler.	1	0	1	0
Metinle ilgili soruları cevaplar.	1	0	1	0
Metin türlerini ayırt eder.	1	0	0	0
Metindeki yardımcı fikirleri belirler.	1	0	0	0
Görsellerle ilgili soruları cevaplar.	1	0	1	0
Noktalama işaretlerine dikkat ederek sesli ve sessiz okur.	1	1	0	100
Metnin içeriğini yorumlar.	1	0	0	0
Grafik, tablo ve çizelgeyle sunulan bilgileri yorumlar.	1	1	0	100

Sözel (TAR)	S	D	Y	B%
Tarih				
Avrupa'daki gelişmelerin yansımaları bağlamında Osmanlı Devleti'nin yirminci yüzyılın başlarındaki siyasi ve sosyal	5	4	1	80
Mustafa Kemal'in çocukluk ve öğrenim hayatından hareketle onun kişilik özelliklerinin oluşumu hakkında çıkarımlar	4	4	0	100
Gençlik döneminde Mustafa Kemal'in fikir hayatını etkileyen önemli kişileri ve olayları kavrar.	1	1	0	100

Sözel (DİN)	S	D	Y	B%
Din K.ve A.B.				
Kader ve kaza inancını ayet ve hadislerle açıklar.	7	4	2	57
İnsanın ilmi, iradesi, sorumluluğu ile kader arasında ilişki kurar.	3	2	0	67

Sözel (İNG)	S	D	Y	B%
İngilizce				
Students will be able to understand short and simple texts about friendship.	5	2	3	40
Students will be able to interact with reasonable ease in structured situations and short conversations involving ac	1	2	3	33
Students will be able to understand the specific information in short conversations on everyday topics, such as acc	1	0	1	0
Students will be able to understand short and simple invitation letters, cards and e-mails.	1	0	1	0

Sayısal (MAT)	S	D	Y	B%
Matematik				
Verilen pozitif tam sayıların pozitif tam sayı çarpanlarını bulur, pozitif tam sayıların pozitif tam sayı çarpanlarını üslü	5	1	2	20
Üslü ifadelerle ilgili temel kuralları anlar, birbirine denk ifadeler oluşturur.	6	1	1	17
İki doğal sayının en büyük ortak bölenini (EBOB) ve en küçük ortak katını (EKOK) hesaplar, ilgili problemleri çözer.	6	0	2	0
Verilen iki doğal sayının aralarında asal olup olmadığını belirler.	2	0	1	0
Tam sayıların, tam sayı kuvvetlerini hesaplar.	1	0	0	0

Sayısal (FEN)	S	D	Y	B%
Fen				
Mevsimlerin oluşumuna yönelik tahminlerde bulunur.	13	2	6	15
İklim ve hava olayları arasındaki farkı açıklar.	6	2	1	33
İklim biliminin (Klimatoloji) bir bilim dalı olduğunu ve bu alanda çalışan uzmanlara iklim bilimci (klimatolog) adı verildiğini	1	0	1	0

SINAV SONUÇ BELGESİ							
İSTANBUL / BAYRAMPAŞA / PROF.MUHARREM ERGİN ORTAOKULU							
Öğrenci				Numara		Sınıf	
ELİF YAREN DİRİCAN				0		8E	
Puan Türü	Puan	Genel Ort.	Dereceler				
			Snf	Kurum	İlçe	İl	Genel
LGS	▼ 296,224	304,020	15	242	242	1689	42387
Puanı Hesaplanan:			397	397	2638	80675	
Katılımlar:			38	397	397	2657	81088

Ders	Soru	Doğru	Yanlış	Net	Başarı %	Sınıf Ort.	Kurum Ort.	Genel Ort.
Türkçe	20	12	3	11,00	55	▲ 7,82	▲ 10,43	▲ 9,86
Tarih	10	6	2	5,33	53	▼ 5,76	▼ 5,84	▲ 5,31
Din K.ve A.B.	10	5	1	4,67	47	▲ 3,81	▼ 5,28	▼ 5,31
İngilizce	10	3	1	2,67	27	▼ 5,07	▼ 5,59	▼ 4,66
Matematik	20	2	0	2,00	10	▲ 1,57	▼ 2,98	▼ 2,38
Fen	20	6	1	5,67	28	▼ 5,82	▼ 7,98	▼ 7,59
Toplam:	90	34	8	31,33	35	▲ 29,85	▼ 38,08	▼ 35,11

Soru No	12345678901234567890
Sözel (TÜR)	A dD bBD A CC aACBCC
Cevap Anh.	ABBDDABDAADCCADACBCC
Sözel (TAR)	CdCcDAC D
Cevap Anh.	CBCADACDBD
Sözel (DİN)	CD C bAB
Cevap Anh.	CDDCFCABAD
Sözel (İNG)	A CA a
Cevap Anh.	CAADBCABD
Sayısal (MAT)	A B
Cevap Anh.	CDBCABACBCADDBAACDBD
Sayısal (FEN)	CBDD aB A
Cevap Anh.	BCCBDDCDABACBCADABDA

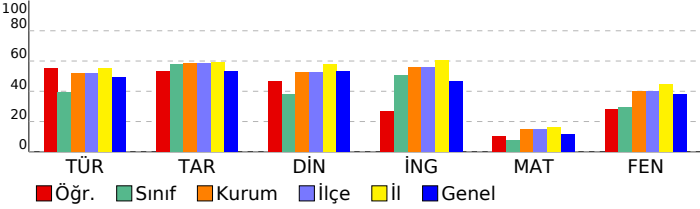

8. SINIF İŞLEYEN ZEKA TÜRKİYE GENELİ DENEME SINAVI

DERSLERE GÖRE BAŞARI ANALİZİ

Sözel (TÜR)		S	D	Y	B%
Türkçe					
Okudukları ile ilgili çıkarımlarda bulunur.		1	1	0	100
Metinler arasında karşılaştırma yapar.		1	0	0	0
Bağlamdan yararlanarak bilmediği kelime ve kelime gruplarının anlamını tahmin eder.		4	2	1	50
Filiimsilerin cümledeki işlevlerini kavrar.		2	0	1	0
Metnin konusunu belirler.		1	1	0	100
Metindeki söz sanatlarını tespit eder.		1	1	0	100
Deyim, atasözü ve özdeyişlerin metne katkısını belirler.		1	0	0	0
Metindeki iş ve işlem basamaklarını kavrar.		1	1	0	100
Yazdıklarını düzenler.		1	0	0	0
Metinle ilgili soruları cevaplar.		1	1	0	100
Metin türlerini ayırt eder.		1	1	0	100
Metindeki yardımcı fikirleri belirler.		1	0	1	0
Görsellerle ilgili soruları cevaplar.		1	1	0	100
Noktalama işaretlerine dikkat ederek sesli ve sessiz okur.		1	1	0	100
Metnin içeriğini yorumlar.		1	1	0	100
Grafik, tablo ve çizelgeyle sunulan bilgileri yorumlar.		1	1	0	100

Sözel (TAR)		S	D	Y	B%
Tarih					
Avrupa'daki gelişmelerin yansımaları bağlamında Osmanlı Devleti'nin yirminci yüzyılın başlarındaki siyasi ve sosyal		5	3	1	60
Mustafa Kemal'in çocukluk ve öğrenim hayatından hareketle onun kişilik özelliklerinin oluşumu hakkında çıkarımlar		4	3	1	75
Gençlik döneminde Mustafa Kemal'in fikir hayatını etkileyen önemli kişileri ve olayları kavrar.		1	0	0	0

Sözel (DİN)		S	D	Y	B%
Din K.ve A.B.					
Kader ve kaza inancını ayet ve hadislerle açıklar.		7	3	1	43
İnsanın ilmi, iradesi, sorumluluğu ile kader arasında ilişki kurar.		3	2	0	67

Sözel (İNG)		S	D	Y	B%
İngilizce					
Students will be able to understand short and simple texts about friendship.		5	1	0	20
Students will be able to interact with reasonable ease in structured situations and short conversations involving ac		3	1	1	33
Students will be able to understand the specific information in short conversations on everyday topics, such as acc		1	0	0	0
Students will be able to understand short and simple invitation letters, cards and e-mails.		1	1	0	100

Sayısal (MAT)		S	D	Y	B%
Matematik					
Verilen pozitif tam sayıların pozitif tam sayı çarpanlarını bulur, pozitif tam sayıların pozitif tam sayı çarpanlarını üslü		5	0	0	0
Üslü ifadelerle ilgili temel kuralları anlar, birbirine denk ifadeler oluşturur.		6	0	0	0
İki doğal sayının en büyük ortak bölenini (EBOB) ve en küçük ortak katını (EKOK) hesaplar, ilgili problemleri çözer.		6	1	0	17
Verilen iki doğal sayının aralarında asal olup olmadığını belirler.		2	1	0	50
Tam sayıların, tam sayı kuvvetlerini hesaplar.		1	0	0	0

Sayısal (FEN)		S	D	Y	B%
Fen					
Mevsimlerin oluşumuna yönelik tahminlerde bulunur.		13	4	1	31
İklim ve hava olayları arasındaki farkı açıklar.		6	2	0	33
İklim biliminin (Klimatoloji) bir bilim dalı olduğunu ve bu alanda çalışan uzmanlara iklim bilimci (klimatolog) adı verildiğini		1	0	0	0

SINAV SONUÇ BELGESİ							
İSTANBUL / BAYRAMPAŞA / PROF.MUHARREM ERGİN ORTAOKULU							
Öğrenci				Numara		Sınıf	
ENSAR METİN				1035		8E	
Puan Türü	Puan	Genel Ort.	Dereceler				
			Snf	Kurum	İlçe	İl	Genel
LGS	▲ 333,991	304,020	9	165	165	1217	28839
Puanı Hesaplanan:			397	397	2638	80675	
Katılımlar:			38	397	397	2657	81088

Ders	Soru	Doğru	Yanlış	Net	Başarı %	Sınıf Ort.	Kurum Ort.	Genel Ort.
Türkçe	20	11	5	9,33	47	▲ 7,82	▼ 10,43	▼ 9,86
Tarih	10	7	2	6,33	63	▲ 5,76	▲ 5,84	▲ 5,31
Din K.ve A.B.	10	8	0	8,00	80	▲ 3,81	▲ 5,28	▲ 5,31
İngilizce	10	9	0	9,00	90	▲ 5,07	▲ 5,59	▲ 4,66
Matematik	20	3	4	1,67	8	▲ 1,57	▼ 2,98	▼ 2,38
Fen	20	14	4	12,67	63	▲ 5,82	▲ 7,98	▲ 7,59
Toplam:	90	52	15	47,00	52	▲ 29,85	▲ 38,08	▲ 35,11

Soru No	12345678901234567890
Sözel (TÜR)	BabBdac BD ADCC DCA
Cevap Anh.	B CBCABBDDABDAADCCADCA
Sözel (TAR)	CDD bADADB
Cevap Anh.	B CDCBCADADB
Sözel (DİN)	ACDDC DBA
Cevap Anh.	B CACDDCDBDA
Sözel (İNG)	BDCAADDB A
Cevap Anh.	B BDCAADDBCA
Sayısal (MAT)	B Ca d c a C
Cevap Anh.	B BDCBCABACBCADDBAACD
Sayısal (FEN)	DAa CBDDCab bCBCADAB
Cevap Anh.	B DABCCBDDCDABACBCADAB

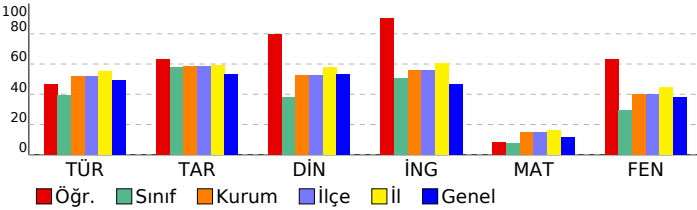

8. SINIF İŞLEYEN ZEKA TÜRKİYE GENELİ DENEME SINAVI

DERSLERE GÖRE BAŞARI ANALİZİ

Sözel (TÜR)	S	D	Y	B%
Türkçe				
Okudukları ile ilgili çıkarımlarda bulunur.	1	0	1	0
Metinler arasında karşılaştırma yapar.	1	1	0	100
Bağlamdan yararlanarak bilmediği kelime ve kelime gruplarının anlamını tahmin eder.	4	1	3	25
Filimsilerin cümledeki işlevlerini kavrar.	2	0	0	0
Metnin konusunu belirler.	1	1	0	100
Metindeki söz sanatlarını tespit eder.	1	1	0	100
Deyim, atasözü ve özdeyişlerin metne katkısını belirler.	1	0	0	0
Metindeki iş ve işlem basamaklarını kavrar.	1	1	0	100
Yazdıklarını düzenler.	1	1	0	100
Metinle ilgili soruları cevaplar.	1	1	0	100
Metin türlerini ayırt eder.	1	1	0	100
Metindeki yardımcı fikirleri belirler.	1	1	0	100
Görsellerle ilgili soruları cevaplar.	1	1	0	100
Noktalama işaretlerine dikkat ederek sesli ve sessiz okur.	1	0	0	0
Metnin içeriğini yorumlar.	1	0	1	0
Grafik, tablo ve çizelgeyle sunulan bilgileri yorumlar.	1	1	0	100

Sözel (TAR)	S	D	Y	B%
Tarih				
Avrupa'daki gelişmelerin yansımaları bağlamında Osmanlı Devleti'nin yirminci yüzyılın başlarındaki siyasi ve sosyal	5	2	2	40
Mustafa Kemal'in çocukluk ve öğrenim hayatından hareketle onun kişilik özelliklerinin oluşumu hakkında çıkarımlar	4	4	0	100
Gençlik döneminde Mustafa Kemal'in fikir hayatını etkileyen önemli kişileri ve olayları kavrar.	1	1	0	100

Sözel (DİN)	S	D	Y	B%
Din K.ve A.B.				
Kader ve kaza inancını ayet ve hadislerle açıklar.	7	6	0	86
İnsanın ilmi, iradesi, sorumluluğu ile kader arasında ilişki kurar.	3	2	0	67

Sözel (İNG)	S	D	Y	B%
İngilizce				
Students will be able to understand short and simple texts about friendship.	5	4	0	80
Students will be able to interact with reasonable ease in structured situations and short conversations involving ac	3	3	0	100
Students will be able to understand the specific information in short conversations on everyday topics, such as acc	1	1	0	100
Students will be able to understand short and simple invitation letters, cards and e-mails.	1	1	0	100

Sayısal (MAT)	S	D	Y	B%
Matematik				
Verilen pozitif tam sayıların pozitif tam sayı çarpanlarını bulur, pozitif tam sayıların pozitif tam sayı çarpanlarını üslü	5	2	1	40
Üslü ifadelerle ilgili temel kuralları anlar, birbirine denk ifadeler oluşturur.	6	0	1	0
İki doğal sayının en büyük ortak bölenini (EBOB) ve en küçük ortak katını (EKOK) hesaplar, ilgili problemleri çözer.	6	1	1	17
Verilen iki doğal sayının aralarında asal olup olmadığını belirler.	2	0	1	0
Tam sayıların, tam sayı kuvvetlerini hesaplar.	1	0	0	0

Sayısal (FEN)	S	D	Y	B%
Fen				
Mevsimlerin oluşumuna yönelik tahminlerde bulunur.	13	9	3	69
İklim ve hava olayları arasındaki farkı açıklar.	6	4	1	67
İklim biliminin (Klimatoloji) bir bilim dalı olduğunu ve bu alanda çalışan uzmanlara iklim bilimci (klimatolog) adı verildiğini	1	1	0	100

SINAV SONUÇ BELGESİ							
İSTANBUL / BAYRAMPAŞA / PROF.MUHARREM ERGİN ORTAOKULU							
Öğrenci				Numara		Sınıf	
ERDEM AYGÜN				1697		8E	
Puan Türü	Puan	Genel Ort.	Dereceler				
			Snf	Kurum	İlçe	İl	Genel
LGS	▼ 282,268	304,020	19	259	259	1829	47652
Puanı Hesaplanan:			397	397	2638	80675	
Katılımlar:			38	397	397	2657	81088

Ders	Soru	Doğru	Yanlış	Net	Başarı %	Sınıf Ort.	Kurum Ort.	Genel Ort.
Türkçe	20	9	10	5,67	28	▼ 7,82	▼ 10,43	▼ 9,86
Tarih	10	8	2	7,33	73	▲ 5,76	▲ 5,84	▲ 5,31
Din K.ve A.B.	10	7	2	6,33	63	▲ 3,81	▲ 5,28	▲ 5,31
İngilizce	10	2	0	2,00	20	▼ 5,07	▼ 5,59	▼ 4,66
Matematik	20	0	3	-1,00	-5	▼ 1,57	▼ 2,98	▼ 2,38
Fen	20	12	7	9,67	48	▲ 5,82	▲ 7,98	▲ 7,59
Toplam:	90	38	24	30,00	33	▲ 29,85	▼ 38,08	▼ 35,11

Soru No	12345678901234567890
Sözel (TÜR)	cBcabbBbAcCbC DACBbC
Cevap Anh.	ABBDDABDAADCCADACBCC
Sözel (TAR)	CdCABaCDBD
Cevap Anh.	CBCADACDBD
Sözel (DİN)	CDaCbDABA
Cevap Anh.	CDDCBCABAD
Sözel (İNG)	CA
Cevap Anh.	CAADBCABD
Sayısal (MAT)	c c c
Cevap Anh.	CDBCABACBCADDBAACDBD
Sayısal (FEN)	BdCcBDCcbBACaCaB BDA
Cevap Anh.	BCCBDDCDBACBCADABDA

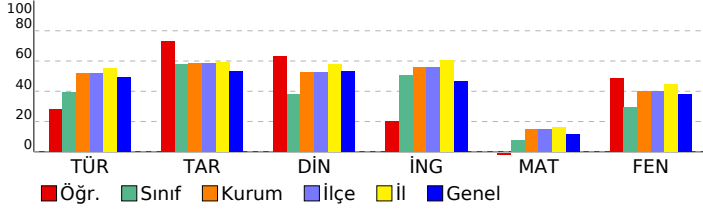

8. SINIF İŞLEYEN ZEKA TÜRKİYE GENELİ DENEME SINAVI

DERSLERE GÖRE BAŞARI ANALİZİ

Sözel (TÜR)	S	D	Y	B%
Türkçe				
Okudukları ile ilgili çıkarımlarda bulunur.	1	0	1	0
Metinler arasında karşılaştırma yapar.	1	1	0	100
Bağlamdan yararlanarak bilmediği kelime ve kelime gruplarının anlamını tahmin eder.	4	1	3	25
Filimsilerin cümledeki işlevlerini kavrar.	2	0	1	0
Metnin konusunu belirler.	1	1	0	100
Metindeki söz sanatlarını tespit eder.	1	0	1	0
Deyim, atasözü ve özdeyişlerin metne katkısını belirler.	1	1	0	100
Metindeki iş ve işlem basamaklarını kavrar.	1	0	1	0
Yazdıklarını düzenler.	1	0	1	0
Metinle ilgili soruları cevaplar.	1	1	0	100
Metin türlerini ayırt eder.	1	0	1	0
Metindeki yardımcı fikirleri belirler.	1	1	0	100
Görsellerle ilgili soruları cevaplar.	1	1	0	100
Noktalama işaretlerine dikkat ederek sesli ve sessiz okur.	1	1	0	100
Metnin içeriğini yorumlar.	1	0	1	0
Grafik, tablo ve çizelgeyle sunulan bilgileri yorumlar.	1	1	0	100

Sözel (TAR)	S	D	Y	B%
Tarih				
Avrupa'daki gelişmelerin yansımaları bağlamında Osmanlı Devleti'nin yirminci yüzyılın başlarındaki siyasi ve sosyal	5	3	2	60
Mustafa Kemal'in çocukluk ve öğrenim hayatından hareketle onun kişilik özelliklerinin oluşumu hakkında çıkarımlar	4	4	0	100
Gençlik döneminde Mustafa Kemal'in fikir hayatını etkileyen önemli kişileri ve olayları kavrar.	1	1	0	100

Sözel (DİN)	S	D	Y	B%
Din K.ve A.B.				
Kader ve kaza inancını ayet ve hadislerle açıklar.	7	4	2	57
İnsanın ilmi, iradesi, sorumluluğu ile kader arasında ilişki kurar.	3	3	0	100

Sözel (İNG)	S	D	Y	B%
İngilizce				
Students will be able to understand short and simple texts about friendship.	5	1	0	20
Students will be able to interact with reasonable ease in structured situations and short conversations involving ac	3	0	0	0
Students will be able to understand the specific information in short conversations on everyday topics, such as acc	1	0	0	0
Students will be able to understand short and simple invitation letters, cards and e-mails.	1	1	0	100

Sayısal (MAT)	S	D	Y	B%
Matematik				
Verilen pozitif tam sayıların pozitif tam sayı çarpanlarını bulur, pozitif tam sayıların pozitif tam sayı çarpanlarını üslü	5	0	1	0
Üslü ifadelerle ilgili temel kuralları anlar, birbirine denk ifadeler oluşturur.	6	0	1	0
İki doğal sayının en büyük ortak bölenini (EBOB) ve en küçük ortak katını (EKOK) hesaplar, ilgili problemleri çözer.	6	0	0	0
Verilen iki doğal sayının aralarında asal olup olmadığını belirler.	2	0	1	0
Tam sayıların, tam sayı kuvvetlerini hesaplar.	1	0	0	0

Sayısal (FEN)	S	D	Y	B%
Fen				
Mevsimlerin oluşumuna yönelik tahminlerde bulunur.	13	8	4	62
İklim ve hava olayları arasındaki farkı açıklar.	6	3	3	50
İklim biliminin (klimatoloji) bir bilim dalı olduğunu ve bu alanda çalışan uzmanlara iklim bilimci (klimatolog) adı verildiğini	1	1	0	100

SINAV SONUÇ BELGESİ							
İSTANBUL / BAYRAMPAŞA / PROF.MUHARREM ERGİN ORTAOKULU							
Öğrenci			Numara	Sınıf			
ESMA EKİN			1751	8E			
Puan Türü	Puan	Genel Ort.	Dereceler				
			Snf	Kurum	İlçe	İl	Genel
LGS	▼ 290,713	304,020	16	250	250	1745	44486
Puanı Hesaplanan:			397	397	2638	80675	
Katılımlar:			38	397	397	2657	81088

Ders	Soru	Doğru	Yanlış	Net	Başarı %	Sınıf Ort.	Kurum Ort.	Genel Ort.
Türkçe	20	14	4	12,67	63	▲ 7,82	▲ 10,43	▲ 9,86
Tarih	10	7	2	6,33	63	▲ 5,76	▲ 5,84	▲ 5,31
Din K.ve A.B.	10	8	1	7,67	77	▲ 3,81	▲ 5,28	▲ 5,31
İngilizce	10	5	0	5,00	50	▼ 5,07	▼ 5,59	▲ 4,66
Fen	20	2	0	2,00	10	▼ 5,82	▼ 7,98	▼ 7,59
Toplam:		90	36	7	33,67	▲ 29,85	▼ 38,08	▼ 35,11

Soru No	12345678901234567890
Sözel (TÜR)	dBcDDABDcA CcBDA BCC
Cevap Anh.	A ABBDDABDAADCCADACBCC
Sözel (TAR)	BdADACcBD
Cevap Anh.	A CBCADACDBD
Sözel (DİN)	CDcCBCA AD
Cevap Anh.	A CDDCBCABAD
Sözel (İNG)	A DBCA
Cevap Anh.	A CAADDBCABD
Sayısal (FEN)	C D
Cevap Anh.	A BCCBDDCDBACBCADABDA

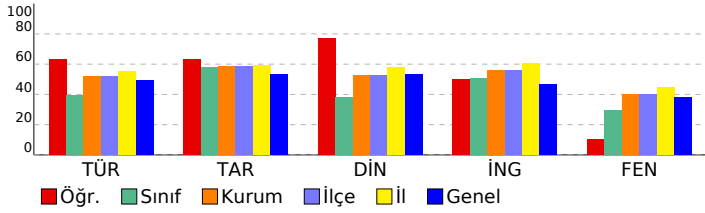

8. SINIF İŞLEYEN ZEKA TÜRKİYE GENELİ DENEME SINAVI

DERSLERE GÖRE BAŞARI ANALİZİ

Sözel (TÜR)	S	D	Y	B%
Türkçe	1	0	1	0
Okudukları ile ilgili çıkarımlarda bulunur.	1	0	1	0
Metinler arasında karşılaştırma yapar.	1	1	0	100
Bağlamdan yararlanarak bilmediği kelime ve kelime gruplarının anlamını tahmin eder.	4	3	1	75
Filimsilerin cümledeki işlevlerini kavrar.	2	1	1	50
Metnin konusunu belirler.	1	1	0	100
Metindeki söz sanatlarını tespit eder.	1	1	0	100
Deyim, atasözü ve özdeyişlerin metne katkısını belirler.	1	0	1	0
Metindeki iş ve işlem basamaklarını kavrar.	1	1	0	100
Yazdıklarını düzenler.	1	0	0	0
Metinle ilgili soruları cevaplar.	1	1	0	100
Metin türlerini ayırır.	1	1	0	100
Metindeki yardımcı fikirleri belirler.	1	1	0	100
Görsellerle ilgili soruları cevaplar.	1	1	0	100
Noktalama işaretlerine dikkat ederek sesli ve sessiz okur.	1	0	0	0
Metnin içeriğini yorumlar.	1	1	0	100
Grafik, tablo ve çizelgeyle sunulan bilgileri yorumlar.	1	1	0	100

Sözel (TAR)	S	D	Y	B%
Tarih	5	2	2	40
Avrupa'daki gelişmelerin yansımaları bağlamında Osmanlı Devleti'nin yirminci yüzyılın başlarındaki siyasi ve sosyal	5	2	2	40
Mustafa Kemal'in çocukluk ve öğrenim hayatından hareketle onun kişilik özelliklerinin oluşumu hakkında çıkarımlar	4	4	0	100
Gençlik döneminde Mustafa Kemal'in fikir hayatını etkileyen önemli kişileri ve olayları kavrar.	1	1	0	100

Sözel (DİN)	S	D	Y	B%
Din K.ve A.B.	7	5	1	71
Kader ve kaza inancını ayet ve hadislerle açıklar.	7	5	1	71
İnsanın ilmi, iradesi, sorumluluğu ile kader arasında ilişki kurar.	3	3	0	100

Sözel (İNG)	S	D	Y	B%
İngilizce	5	2	0	40
Students will be able to understand short and simple texts about friendship.	5	2	0	40
Students will be able to interact with reasonable ease in structured situations and short conversations involving ac	3	2	0	67
Students will be able to understand the specific information in short conversations on everyday topics, such as acc	1	0	0	0
Students will be able to understand short and simple invitation letters, cards and e-mails.	1	1	0	100

Sayısal (MAT)	S	D	Y	B%
Matematik	5	0	0	0
Verilen pozitif tam sayıların pozitif tam sayı çarpanlarını bulur, pozitif tam sayıların pozitif tam sayı çarpanlarını üslü	5	0	0	0
Üslü ifadelerle ilgili temel kuralları anlar, birbirine denk ifadeler oluşturur.	6	0	0	0
İki doğal sayının en büyük ortak bölenini (EBOB) ve en küçük ortak katını (EKOK) hesaplar, ilgili problemleri çözer.	6	0	0	0
Verilen iki doğal sayının aralarında asal olup olmadığını belirler.	2	0	0	0
Tam sayıların, tam sayı kuvvetlerini hesaplar.	1	0	0	0

Sayısal (FEN)	S	D	Y	B%
Fen	13	0	0	0
Mevsimlerin oluşumuna yönelik tahminlerde bulunur.	13	0	0	0
İklim ve hava olayları arasındaki farkı açıklar.	6	2	0	33
İklim biliminin (Klimatoloji) bir bilim dalı olduğunu ve bu alanda çalışan uzmanlara iklim bilimci (klimatolog) adı verildiğini	1	0	0	0

SINAV SONUÇ BELGESİ							
İSTANBUL / BAYRAMPAŞA / PROF.MUHARREM ERGİN ORTAOKULU							
Öğrenci				Numara		Sınıf	
FEYZA KÖSE				880		8E	
Puan Türü	Puan	Genel Ort.	Dereceler				
			Snf	Kurum	İlçe	İl	Genel
LGS	▲ 399,791	304,020	1	42	42	451	9091
Puanı Hesaplanan:			397	397	2638	80675	
Katılımlar:			38	397	397	2657	81088

Ders	Soru	Doğru	Yanlış	Net	Başarı %	Sınıf Ort.	Kurum Ort.	Genel Ort.
Türkçe	20	15	5	13,33	67	▲ 7,82	▲ 10,43	▲ 9,86
Tarih	10	10	0	10,00	100	▲ 5,76	▲ 5,84	▲ 5,31
Din K.ve A.B.	10	7	3	6,00	60	▲ 3,81	▲ 5,28	▲ 5,31
İngilizce	10	10	0	10,00	100	▲ 5,07	▲ 5,59	▲ 4,66
Matematik	20	7	2	6,33	32	▲ 1,57	▲ 2,98	▲ 2,38
Fen	20	19	1	18,67	93	▲ 5,82	▲ 7,98	▲ 7,59
Toplam:	90	68	11	64,33	71	▲ 29,85	▲ 38,08	▲ 35,11

Soru No	12345678901234567890
Sözel (TÜR)	dBBDDABDbADCCbaDCBCC
Cevap Anh.	ABBDDABDAADCCADACBCC
Sözel (TAR)	CBCADACBDB
Cevap Anh.	A
Sözel (DİN)	CDbCBdcBAD
Cevap Anh.	A
Sözel (İNG)	CAADDBCABD
Cevap Anh.	A
Sayısal (MAT)	C b CB a ACDB
Cevap Anh.	A
Sayısal (FEN)	BCCBDDCDABACBCaABDA
Cevap Anh.	A

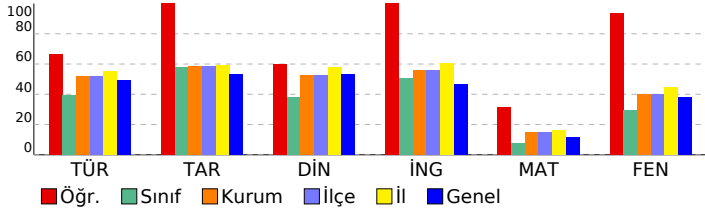

8. SINIF İŞLEYEN ZEKA TÜRKİYE GENELİ DENEME SINAVI

DERSLERE GÖRE BAŞARI ANALİZİ

Sözel (TÜR)	S	D	Y	B%
Türkçe				
Okudukları ile ilgili çıkarımlarda bulunur.	1	0	1	0
Metinler arasında karşılaştırma yapar.	1	1	0	100
Bağlamdan yararlanarak bilmediği kelime ve kelime gruplarının anlamını tahmin eder.	4	4	0	100
Filimsilerin cümledeki işlevlerini kavrar.	2	1	1	50
Metnin konusunu belirler.	1	1	0	100
Metindeki söz sanatlarını tespit eder.	1	1	0	100
Deyim, atasözü ve özyeşilerin metne katkısını belirler.	1	0	1	0
Metindeki iş ve işlem basamaklarını kavrar.	1	1	0	100
Yazdıklarını düzenler.	1	1	0	100
Metinle ilgili soruları cevaplar.	1	1	0	100
Metin türlerini ayırt eder.	1	1	0	100
Metindeki yardımcı fikirleri belirler.	1	0	1	0
Görsellerle ilgili soruları cevaplar.	1	0	1	0
Noktalama işaretlerine dikkat ederek sesli ve sessiz okur.	1	1	0	100
Metnin içeriğini yorumlar.	1	1	0	100
Grafik, tablo ve çizelgeyle sunulan bilgileri yorumlar.	1	1	0	100

Sözel (TAR)	S	D	Y	B%
Tarih				
Avrupa'daki gelişmelerin yansımaları bağlamında Osmanlı Devleti'nin yirminci yüzyılın başlarındaki siyasi ve sosyal	5	5	0	100
Mustafa Kemal'in çocukluk ve öğrenim hayatından hareketle onun kişilik özelliklerinin oluşumu hakkında çıkarımlar	4	4	0	100
Gençlik döneminde Mustafa Kemal'in fikir hayatını etkileyen önemli kişileri ve olayları kavrar.	1	1	0	100

Sözel (DİN)	S	D	Y	B%
Din K.ve A.B.				
Kader ve kaza inancını ayet ve hadislerle açıklar.	7	4	3	57
İnsanın ilmi, iradesi, sorumluluğu ile kader arasında ilişki kurar.	3	3	0	100

Sözel (İNG)	S	D	Y	B%
İngilizce				
Students will be able to understand short and simple texts about friendship.	5	5	0	100
Students will be able to interact with reasonable ease in structured situations and short conversations involving ac	3	3	0	100
Students will be able to understand the specific information in short conversations on everyday topics, such as acc	1	1	0	100
Students will be able to understand short and simple invitation letters, cards and e-mails.	1	1	0	100

Sayısal (MAT)	S	D	Y	B%
Matematik				
Verilen pozitif tam sayıların pozitif tam sayı çarpanlarını bulur, pozitif tam sayıların pozitif tam sayı çarpanlarını üslü	5	2	1	40
Üslü ifadelerle ilgili temel kuralları anlar, birbirine denk ifadeler oluşturur.	6	1	0	17
İki doğal sayının en büyük ortak bölenini (EBOB) ve en küçük ortak katını (EKOK) hesaplar, ilgili problemleri çözer.	6	3	1	50
Verilen iki doğal sayının aralarında asal olup olmadığını belirler.	2	1	0	50
Tam sayıların, tam sayı kuvvetlerini hesaplar.	1	0	0	0

Sayısal (FEN)	S	D	Y	B%
Fen				
Mevsimlerin oluşumuna yönelik tahminlerde bulunur.	13	12	1	92
İklim ve hava olayları arasındaki farkı açıklar.	6	6	0	100
İklim biliminin (Klimatoloji) bir bilim dalı olduğunu ve bu alanda çalışan uzmanlara iklim bilimci (klimatolog) adı verildiğini	1	1	0	100

SINAV SONUÇ BELGESİ							
İSTANBUL / BAYRAMPAŞA / PROF.MUHARREM ERGİN ORTAOKULU							
Öğrenci			Numara	Sınıf			
FURKAN AYTEMİZ			1849	8E			
Puan Türü	Puan	Genel Ort.	Dereceler				
			Snf	Kurum	İlçe	İl	Genel
LGS	▼ 191,104	304,020	37	387	387	2576	78030
Puanı Hesaplanan:			397	397	2638	80675	
Katılımlar:			38	397	397	2657	81088

Ders	Soru	Doğru	Yanlış	Net	Başarı %	Sınıf Ort.	Kurum Ort.	Genel Ort.
Türkçe	20	2	16	-3,33	-17	▼ 7,82	▼ 10,43	▼ 9,86
Tarih	10	2	6	0,00	0	▼ 5,76	▼ 5,84	▼ 5,31
Din K.ve A.B.	10	0	9	-3,00	-30	▼ 3,81	▼ 5,28	▼ 5,31
İngilizce	10	5	4	3,67	37	▼ 5,07	▼ 5,59	▼ 4,66
Fen	20	7	13	2,67	13	▼ 5,82	▼ 7,98	▼ 7,59
Toplam:		90	16	48	0,00	▼ 29,85	▼ 38,08	▼ 35,11

Soru No	12345678901234567890
Sözel (TÜR)	cBdacbd c bCadadbca
Cevap Anh.	A ABBDDABDAADCCADACBCC
Sözel (TAR)	bdabDA bd
Cevap Anh.	A CBCADACBDB
Sözel (DİN)	acbd a dacb
Cevap Anh.	A CDDCBCABAD
Sözel (İNG)	bAdbDBCA b
Cevap Anh.	A CAADDBCABD
Sayısal (FEN)	BdacbDabcadCBddcABDb
Cevap Anh.	A BCCBDDCDBACBCADABDA

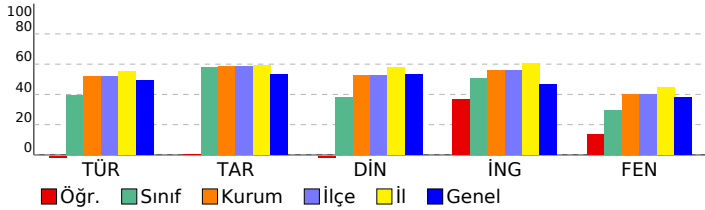

8. SINIF İŞLEYEN ZEKA TÜRKİYE GENELİ DENEME SINAVI

DERSLERE GÖRE BAŞARI ANALİZİ

Sözel (TÜR)	S	D	Y	B%
Türkçe				
Okudukları ile ilgili çıkarımlarda bulunur.	1	0	1	0
Metinler arasında karşılaştırma yapar.	1	1	0	100
Bağlamdan yararlanarak bilmediği kelime ve kelime gruplarının anlamını tahmin eder.	4	0	4	0
Filimsilerin cümledeki işlevlerini kavrar.	2	0	2	0
Metnin konusunu belirler.	1	0	1	0
Metindeki söz sanatlarını tespit eder.	1	0	0	0
Deyim, atasözü ve özdeyişlerin metne katkısını belirler.	1	0	1	0
Metindeki iş ve işlem basamaklarını kavrar.	1	0	0	0
Yazdıklarını düzenler.	1	0	1	0
Metinle ilgili soruları cevaplar.	1	1	0	100
Metin türlerini ayırır.	1	0	1	0
Metindeki yardımcı fikirleri belirler.	1	0	1	0
Görsellerle ilgili soruları cevaplar.	1	0	1	0
Noktalama işaretlerine dikkat ederek sesli ve sessiz okur.	1	0	1	0
Metnin içeriğini yorumlar.	1	0	1	0
Grafik, tablo ve çizelgeyle sunulan bilgileri yorumlar.	1	0	1	0

Sözel (TAR)	S	D	Y	B%
Tarih				
Avrupa'daki gelişmelerin yansımaları bağlamında Osmanlı Devleti'nin yirminci yüzyılın başlarındaki siyasi ve sosyal	5	1	4	20
Mustafa Kemal'in çocukluk ve öğrenim hayatından hareketle onun kişilik özelliklerinin oluşumu hakkında çıkarımlar	4	1	1	25
Gençlik döneminde Mustafa Kemal'in fikir hayatını etkileyen önemli kişileri ve olayları kavrar.	1	0	1	0

Sözel (DİN)	S	D	Y	B%
Din K.ve A.B.				
Kader ve kaza inancını ayet ve hadislerle açıklar.	7	0	6	0
İnsanın ilmi, iradesi, sorumluluğu ile kader arasında ilişki kurar.	3	0	3	0

Sözel (İNG)	S	D	Y	B%
İngilizce				
Students will be able to understand short and simple texts about friendship.	5	2	2	40
Students will be able to interact with reasonable ease in structured situations and short conversations involving ac	3	2	1	67
Students will be able to understand the specific information in short conversations on everyday topics, such as acc	4	1	1	0
Students will be able to understand short and simple invitation letters, cards and e-mails.	1	1	0	100

Sayısal (MAT)	S	D	Y	B%
Matematik				
Verilen pozitif tam sayıların pozitif tam sayı çarpanlarını bulur, pozitif tam sayıların pozitif tam sayı çarpanlarını üslü	5	0	0	0
Üslü ifadelerle ilgili temel kuralları anlar, birbirine denk ifadeler oluşturur.	6	0	0	0
İki doğal sayının en büyük ortak bölenini (EBOB) ve en küçük ortak katını (EKOK) hesaplar, ilgili problemleri çözer.	6	0	0	0
Verilen iki doğal sayının aralarında asal olup olmadığını belirler.	2	0	0	0
Tam sayıların, tam sayı kuvvetlerini hesaplar.	1	0	0	0

Sayısal (FEN)	S	D	Y	B%
Fen				
Mevsimlerin oluşumuna yönelik tahminlerde bulunur.	13	5	8	38
İklim ve hava olayları arasındaki farkı açıklar.	6	1	5	17
İklim biliminin (Klimatoloji) bir bilim dalı olduğunu ve bu alanda çalışan uzmanlara iklim bilimci (klimatolog) adı verildiğini bilir.	1	1	0	100

SINAV SONUÇ BELGESİ

İSTANBUL / BAYRAMPAŞA / PROF.MUHARREM ERGİN ORTAOKULU

Öğrenci	Numara	Sınıf
GÖKAY KIRCAOĞLU	821	8E

Puan Türü	Puan	Genel Ort.	Dereceler				
			Snf	Kurum	İlçe	İl	Genel
LGS	▲ 377,275	304,020	5	89	89	713	15096
Puanı Hesaplanan:			397	397	2638	80675	
Katılımlar:			38	397	397	2657	81088

Ders	Soru	Doğru	Yanlış	Net	Başarı %	Sınıf Ort.	Kurum Ort.	Genel Ort.
Türkçe	20	15	3	14,00	70	▲ 7,82	▲ 10,43	▲ 9,86
Tarih	10	10	0	10,00	100	▲ 5,76	▲ 5,84	▲ 5,31
Din K.ve A.B.	10	9	0	9,00	90	▲ 3,81	▲ 5,28	▲ 5,31
İngilizce	10	8	1	7,67	77	▲ 5,07	▲ 5,59	▲ 4,66
Matematik	20	7	4	5,67	28	▲ 1,57	▲ 2,98	▲ 2,38
Fen	20	14	4	12,67	63	▲ 5,82	▲ 7,98	▲ 7,59
Toplam:	90	63	12	59,00	66	▲ 29,85	▲ 38,08	▲ 35,11

Soru No	12345678901234567890
Sözel (TÜR)	CBCdBBDDABDbA Cd DCA
Cevap Anh.	B
Cevap Anh.	B
Sözel (TAR)	CDCBCADADB
Cevap Anh.	B
Cevap Anh.	B
Sözel (DİN)	CACDDC DBA
Cevap Anh.	B
Cevap Anh.	B
Sözel (İNG)	BDCAAcDB A
Cevap Anh.	B
Cevap Anh.	B
Sayısal (MAT)	B Cb C A daA b CD
Cevap Anh.	B
Cevap Anh.	B
Sayısal (FEN)	DAcCBDDCcABACc AD B
Cevap Anh.	B
Cevap Anh.	B

8. SINIF İŞLEYEN ZEKA TÜRKİYE GENELİ DENEME SINAVI

DERSLERE GÖRE BAŞARI ANALİZİ

Sözel (TÜR)	S	D	Y	B%
Türkçe				
Okudukları ile ilgili çıkarımlarda bulunur.	1	0	1	0
Metinler arasında karşılaştırma yapar.	1	1	0	100
Bağlamdan yararlanarak bilmediği kelime ve kelime gruplarının anlamını tahmin eder.	4	4	0	100
Filimsilerin cümledeki işlevlerini kavrar.	2	1	0	50
Metnin konusunu belirler.	1	1	0	100
Metindeki söz sanatlarını tespit eder.	1	1	0	100
Deyim, atasözü ve özdeyişlerin metne katkısını belirler.	1	0	1	0
Metindeki iş ve işlem basamaklarını kavrar.	1	1	0	100
Yazdıklarını düzenler.	1	0	0	0
Metinle ilgili soruları cevaplar.	1	1	0	100
Metin türlerini ayırt eder.	1	0	1	0
Metindeki yardımcı fikirleri belirler.	1	1	0	100
Görsellerle ilgili soruları cevaplar.	1	1	0	100
Noktalama işaretlerine dikkat ederek sesli ve sessiz okur.	1	1	0	100
Metnin içeriğini yorumlar.	1	1	0	100
Grafik, tablo ve çizelgeyle sunulan bilgileri yorumlar.	1	1	0	100

Sözel (TAR)	S	D	Y	B%
Tarih				
Avrupa'daki gelişmelerin yansımaları bağlamında Osmanlı Devleti'nin yirminci yüzyılın başlarındaki siyasi ve sosyal	5	5	0	100
Mustafa Kemal'in çocukluk ve öğrenim hayatından hareketle onun kişilik özelliklerinin oluşumu hakkında çıkarımlar	4	4	0	100
Gençlik döneminde Mustafa Kemal'in fikir hayatını etkileyen önemli kişileri ve olayları kavrar.	1	1	0	100

Sözel (DİN)	S	D	Y	B%
Din K.ve A.B.				
Kader ve kaza inancını ayet ve hadislerle açıklar.	7	7	0	100
İnsanın ilmi, iradesi, sorumluluğu ile kader arasında ilişki kurar.	3	2	0	67

Sözel (İNG)	S	D	Y	B%
İngilizce				
Students will be able to understand short and simple texts about friendship.	5	3	1	60
Students will be able to interact with reasonable ease in structured situations and short conversations involving ac	3	3	0	100
Students will be able to understand the specific information in short conversations on everyday topics, such as acc	1	1	0	100
Students will be able to understand short and simple invitation letters, cards and e-mails.	1	1	0	100

Sayısal (MAT)	S	D	Y	B%
Matematik				
Verilen pozitif tam sayıların pozitif tam sayı çarpanlarını bulur, pozitif tam sayıların pozitif tam sayı çarpanlarını üslü	5	3	1	60
Üslü ifadelerle ilgili temel kuralları anlar, birbirine denk ifadeler oluşturur.	6	0	2	0
İki doğal sayının en büyük ortak bölenini (EBOB) ve en küçük ortak katını (EKOK) hesaplar, ilgili problemleri çözer.	6	2	1	33
Verilen iki doğal sayının aralarında asal olup olmadığını belirler.	2	2	0	100
Tam sayıların, tam sayı kuvvetlerini hesaplar.	1	0	0	0

Sayısal (FEN)	S	D	Y	B%
Fen				
Mevsimlerin oluşumuna yönelik tahminlerde bulunur.	13	9	3	69
İklim ve hava olayları arasındaki farkı açıklar.	6	4	1	67
İklim biliminin (Klimatoloji) bir bilim dalı olduğunu ve bu alanda çalışan uzmanlara iklim bilimci (klimatolog) adı verildiğini	1	1	0	100

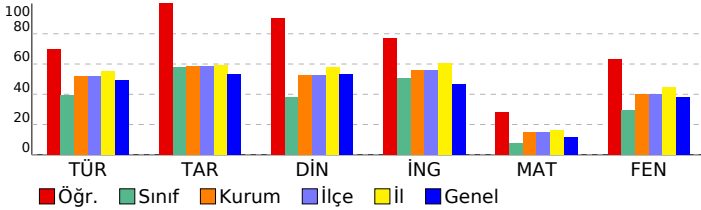

SINAV SONUÇ BELGESİ							
İSTANBUL / BAYRAMPAŞA / PROF.MUHARREM ERGİN ORTAOKULU							
Öğrenci			Numara	Sınıf			
HASAN ATA BAYIRLI			878	8E			
Puan Türü	Puan	Genel Ort.	Dereceler				
			Snf	Kurum	İlçe	İl	Genel
LGS	▲ 386,894	304,020	3	68	68	597	12318
Puanı Hesaplanan:			397	397	2638	80675	
Katılımlar:			38	397	397	2657	81088

Ders	Soru	Doğru	Yanlış	Net	Başarı %	Sınıf Ort.	Kurum Ort.	Genel Ort.
Türkçe	20	17	1	16,67	83	▲ 7,82	▲ 10,43	▲ 9,86
Tarih	10	10	0	10,00	100	▲ 5,76	▲ 5,84	▲ 5,31
Din K.ve A.B.	10	7	2	6,33	63	▲ 3,81	▲ 5,28	▲ 5,31
İngilizce	10	9	0	9,00	90	▲ 5,07	▲ 5,59	▲ 4,66
Matematik	20	4	2	3,33	17	▲ 1,57	▲ 2,98	▲ 2,38
Fen	20	16	2	15,33	77	▲ 5,82	▲ 7,98	▲ 7,59
Toplam:	90	63	7	60,67	67	▲ 29,85	▲ 38,08	▲ 35,11

Soru No	12345678901234567890
Sözel (TÜR)	ABBDDbBD ADCC DACBCC
Cevap Anh.	A
Sözel (TAR)	CBCADACBDD
Cevap Anh.	A
Sözel (DİN)	CD dBaABAD
Cevap Anh.	A
Sözel (İNG)	CAA DBCABD
Cevap Anh.	A
Sayısal (MAT)	a b A CDB
Cevap Anh.	A
Sayısal (FEN)	B CcDDCDBAaB ADABDA
Cevap Anh.	A

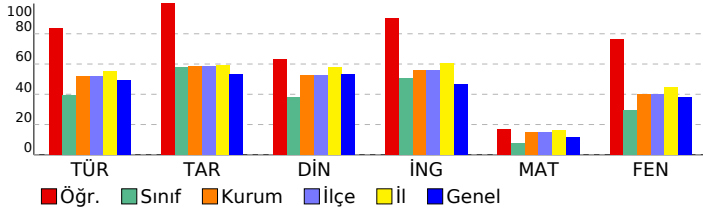

8. SINIF İŞLEYEN ZEKA TÜRKİYE GENELİ DENEME SINAVI

DERSLERE GÖRE BAŞARI ANALİZİ

Sözel (TÜR)	S	D	Y	B%
Türkçe				
Okudukları ile ilgili çıkarımlarda bulunur.	1	1	0	100
Metinler arasında karşılaştırma yapar.	1	1	0	100
Bağlamdan yararlanarak bilmediği kelime ve kelime gruplarının anlamını tahmin eder.	4	4	0	100
Filimsilerin cümledeki işlevlerini kavrar.	2	0	1	0
Metnin konusunu belirler.	1	1	0	100
Metindeki söz sanatlarını tespit eder.	1	1	0	100
Deyim, atasözü ve özdeyişlerin metne katkısını belirler.	1	0	0	0
Metindeki iş ve işlem basamaklarını kavrar.	1	1	0	100
Yazdıklarını düzenler.	1	1	0	100
Metinle ilgili soruları cevaplar.	1	1	0	100
Metin türlerini ayırt eder.	1	1	0	100
Metindeki yardımcı fikirleri belirler.	1	1	0	100
Görsellerle ilgili soruları cevaplar.	1	1	0	100
Noktalama işaretlerine dikkat ederek sesli ve sessiz okur.	1	1	0	100
Metnin içeriğini yorumlar.	1	1	0	100
Grafik, tablo ve çizelgeyle sunulan bilgileri yorumlar.	1	1	0	100

Sözel (TAR)	S	D	Y	B%
Tarih				
Avrupa'daki gelişmelerin yansımaları bağlamında Osmanlı Devleti'nin yirminci yüzyılın başlarındaki siyasi ve sosyal	5	5	0	100
Mustafa Kemal'in çocukluk ve öğrenim hayatından hareketle onun kişilik özelliklerinin oluşumu hakkında çıkarımlar	4	4	0	100
Gençlik döneminde Mustafa Kemal'in fikir hayatını etkileyen önemli kişileri ve olayları kavrar.	1	1	0	100

Sözel (DİN)	S	D	Y	B%
Din K.ve A.B.				
Kader ve kaza inancını ayet ve hadislerle açıklar.	7	5	1	71
İnsanın ilmi, iradesi, sorumluluğu ile kader arasında ilişki kurar.	3	2	1	67

Sözel (İNG)	S	D	Y	B%
İngilizce				
Students will be able to understand short and simple texts about friendship.	5	4	0	80
Students will be able to interact with reasonable ease in structured situations and short conversations involving ac	3	3	0	100
Students will be able to understand the specific information in short conversations on everyday topics, such as acc	1	1	0	100
Students will be able to understand short and simple invitation letters, cards and e-mails.	1	1	0	100

Sayısal (MAT)	S	D	Y	B%
Matematik				
Verilen pozitif tam sayıların pozitif tam sayı çarpanlarını bulur, pozitif tam sayıların pozitif tam sayı çarpanlarını üslü	5	1	1	20
Üslü ifadelerle ilgili temel kuralları anlar, birbirine denk ifadeler oluşturur.	6	0	1	0
İki doğal sayının en büyük ortak bölenini (EBOB) ve en küçük ortak katını (EKOK) hesaplar, ilgili problemleri çözer.	6	2	0	33
Verilen iki doğal sayının aralarında asal olup olmadığını belirler.	2	1	0	50
Tam sayıların, tam sayı kuvvetlerini hesaplar.	1	0	0	0

Sayısal (FEN)	S	D	Y	B%
Fen				
Mevsimlerin oluşumuna yönelik tahminlerde bulunur.	13	12	1	92
İklim ve hava olayları arasındaki farkı açıklar.	6	3	1	50
İklim biliminin (Klimatoloji) bir bilim dalı olduğunu ve bu alanda çalışan uzmanlara iklim bilimci (klimatolog) adı verildiğini	1	1	0	100

SINAV SONUÇ BELGESİ							
İSTANBUL / BAYRAMPAŞA / PROF.MUHARREM ERGİN ORTAOKULU							
Öğrenci				Numara		Sınıf	
İLKNUR KARAGÜLLE				1790		8E	
Puan Türü	Puan	Genel Ort.	Dereceler				
			Snf	Kurum	İlçe	İl	Genel
LGS	▼ 263,313	304,020	24	289	289	2034	54860
Puanı Hesaplanan:			397	397	2638	80675	
Katılımlar:			38	397	397	2657	81088

Ders	Soru	Doğru	Yanlış	Net	Başarı %	Sınıf Ort.	Kurum Ort.	Genel Ort.
Türkçe	20	8	6	6,00	30	▼ 7,82	▼ 10,43	▼ 9,86
Tarih	10	6	1	5,67	57	▼ 5,76	▼ 5,84	▲ 5,31
Din K.ve A.B.	10	2	3	1,00	10	▼ 3,81	▼ 5,28	▼ 5,31
İngilizce	10	2	2	1,33	13	▼ 5,07	▼ 5,59	▼ 4,66
Matematik	20	3	3	2,00	10	▲ 1,57	▼ 2,98	▼ 2,38
Fen	20	6	3	5,00	25	▼ 5,82	▼ 7,98	▼ 7,59
Toplam:	90	27	18	21,00	23	▼ 29,85	▼ 38,08	▼ 35,11

Soru No	12345678901234567890
Sözel (TÜR)	A da bBDAAaCa cAC
Cevap Anh.	ABBDDABDAADCCADACBCC
Sözel (TAR)	CBbA AC D
Cevap Anh.	CBCADACBBD
Sözel (DİN)	b C aAa
Cevap Anh.	CDDCFCABAD
Sözel (İNG)	AA b a
Cevap Anh.	CAADBCABD
Sayısal (MAT)	D A b c d D
Cevap Anh.	CDBCABACBCADDBAACDBD
Sayısal (FEN)	CBDD b aB A d
Cevap Anh.	BCCBDDCDBACBCADABDA

8. SINIF İŞLEYEN ZEKA TÜRKİYE GENELİ DENEME SINAVI

DERSLERE GÖRE BAŞARI ANALİZİ

Sözel (TÜR)	S	D	Y	B%
Türkçe				
Okudukları ile ilgili çıkarımlarda bulunur.	1	1	0	100
Metinler arasında karşılaştırma yapar.	1	0	0	0
Bağlamdan yararlanarak bilmediği kelime ve kelime gruplarının anlamını tahmin eder.	4	0	2	0
Filimsilerin cümledeki işlevlerini kavrar.	2	0	1	0
Metnin konusunu belirler.	1	1	0	100
Metindeki söz sanatlarını tespit eder.	1	1	0	100
Deyim, atasözü ve özdeyişlerin metne katkısını belirler.	1	1	0	100
Metindeki iş ve işlem basamaklarını kavrar.	1	1	0	100
Yazdıklarını düzenler.	1	0	1	0
Metinle ilgili soruları cevaplar.	1	1	0	100
Metin türlerini ayırt eder.	1	0	1	0
Metindeki yardımcı fikirleri belirler.	1	0	1	0
Görsellerle ilgili soruları cevaplar.	1	1	0	100
Noktalama işaretlerine dikkat ederek sesli ve sessiz okur.	1	1	0	100
Metnin içeriğini yorumlar.	1	0	0	0
Grafik, tablo ve çizelgeyle sunulan bilgileri yorumlar.	1	0	0	0

Sözel (TAR)	S	D	Y	B%
Tarih				
Avrupa'daki gelişmelerin yansımaları bağlamında Osmanlı Devleti'nin yirminci yüzyılın başlarındaki siyasi ve sosyal	5	2	1	40
Mustafa Kemal'in çocukluk ve öğrenim hayatından hareketle onun kişilik özelliklerinin oluşumu hakkında çıkarımlar	4	4	0	100
Gençlik döneminde Mustafa Kemal'in fikir hayatını etkileyen önemli kişileri ve olayları kavrar.	1	0	0	0

Sözel (DİN)	S	D	Y	B%
Din K.ve A.B.				
Kader ve kaza inancını ayet ve hadislerle açıklar.	7	1	2	14
İnsanın ilmi, iradesi, sorumluluğu ile kader arasında ilişki kurar.	3	1	1	33

Sözel (İNG)	S	D	Y	B%
İngilizce				
Students will be able to understand short and simple texts about friendship.	5	0	1	0
Students will be able to interact with reasonable ease in structured situations and short conversations involving ac	3	1	1	33
Students will be able to understand the specific information in short conversations on everyday topics, such as acc	1	1	0	100
Students will be able to understand short and simple invitation letters, cards and e-mails.	1	0	0	0

Sayısal (MAT)	S	D	Y	B%
Matematik				
Verilen pozitif tam sayıların pozitif tam sayı çarpanlarını bulur, pozitif tam sayıların pozitif tam sayı çarpanlarını üslü	5	0	1	0
Üslü ifadelerle ilgili temel kuralları anlar, birbirine denk ifadeler oluşturur.	6	1	1	17
İki doğal sayının en büyük ortak bölenini (EBOB) ve en küçük ortak katını (EKOK) hesaplar, ilgili problemleri çözer.	6	0	1	0
Verilen iki doğal sayının aralarında asal olup olmadığını belirler.	2	2	0	100
Tam sayıların, tam sayı kuvvetlerini hesaplar.	1	0	0	0

Sayısal (FEN)	S	D	Y	B%
Fen				
Mevsimlerin oluşumuna yönelik tahminlerde bulunur.	13	4	2	31
İklim ve hava olayları arasındaki farkı açıklar.	6	2	0	33
İklim biliminin (Klimatoloji) bir bilim dalı olduğunu ve bu alanda çalışan uzmanlara iklim bilimci (klimatolog) adı verildiğini	1	0	1	0

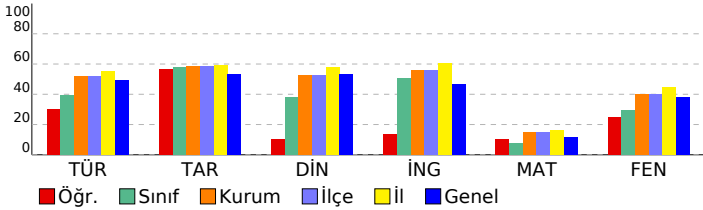

SINAV SONUÇ BELGESİ							
İSTANBUL / BAYRAMPAŞA / PROF.MUHARREM ERGİN ORTAOKULU							
Öğrenci			Numara	Sınıf			
IŞIL ERCİYAS			1	8E			
Puan Türü	Puan	Genel Ort.	Dereceler				
			Snf	Kurum	İlçe	İl	Genel
LGS	▼ 257,527	304,020	25	301	301	2080	57019
Puanı Hesaplanan:			397	397	2638	80675	
Katılımlar:			38	397	397	2657	81088

Ders	Soru	Doğru	Yanlış	Net	Başarı %	Sınıf Ort.	Kurum Ort.	Genel Ort.
Türkçe	20	8	6	6,00	30	▼ 7,82	▼ 10,43	▼ 9,86
Tarih	10	6	0	6,00	60	▲ 5,76	▲ 5,84	▲ 5,31
Din K.ve A.B.	10	3	6	1,00	10	▼ 3,81	▼ 5,28	▼ 5,31
İngilizce	10	7	2	6,33	63	▲ 5,07	▲ 5,59	▲ 4,66
Matematik	20	4	9	1,00	5	▼ 1,57	▼ 2,98	▼ 2,38
Fen	20	5	7	2,67	13	▼ 5,82	▼ 7,98	▼ 7,59
Toplam:	90	33	30	23,00	26	▼ 29,85	▼ 38,08	▼ 35,11

Soru No	12345678901234567890
Sözel (TÜR)	CBCA caDAd d d bA
Cevap Anh.	B CB CAB B D D A B D A A D C C A D C A
Sözel (TAR)	C D C B C A
Cevap Anh.	B C D C B C A D A D B
Sözel (DİN)	ddCDcCab c
Cevap Anh.	B C A C D D C B D B A
Sözel (İNG)	B D C A d D B d A
Cevap Anh.	B B D C A A D D B C A
Sayısal (MAT)	B D b c d c b d d b B c D
Cevap Anh.	B B D C D B C A B A C B C A D D B A A C D
Sayısal (FEN)	D c a B D a c B b b c B
Cevap Anh.	B D A B C C B D D C D A B A C B C A D A B

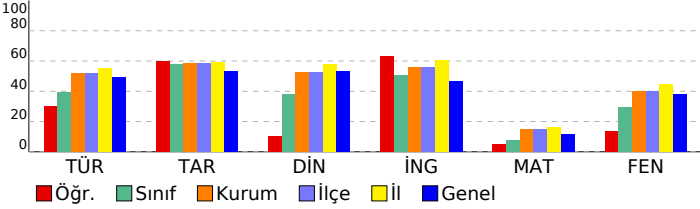

8. SINIF İŞLEYEN ZEKA TÜRKİYE GENELİ DENEME SINAVI

DERSLERE GÖRE BAŞARI ANALİZİ

Sözel (TÜR)	S	D	Y	B%
Türkçe				
Okudukları ile ilgili çıkarımlarda bulunur.	1	1	0	100
Metinler arasında karşılaştırma yapar.	1	0	0	0
Bağlamdan yararlanarak bilmediği kelime ve kelime gruplarının anlamını tahmin eder.	4	2	2	50
Filimsilerin cümledeki işlevlerini kavrar.	2	1	0	50
Metnin konusunu belirler.	1	0	1	0
Metindeki söz sanatlarını tespit eder.	1	1	0	100
Deyim, atasözü ve özdeyişlerin metne katkısını belirler.	1	0	0	0
Metindeki iş ve işlem basamaklarını kavrar.	1	0	1	0
Yazdıklarını düzenler.	1	0	0	0
Metinle ilgili soruları cevaplar.	1	0	1	0
Metin türlerini ayırt eder.	1	0	0	0
Metindeki yardımcı fikirleri belirler.	1	0	0	0
Görsellerle ilgili soruları cevaplar.	1	1	0	100
Noktalama işaretlerine dikkat ederek sesli ve sessiz okur.	1	1	0	100
Metnin içeriğini yorumlar.	1	1	0	100
Grafik, tablo ve çizelgeyle sunulan bilgileri yorumlar.	1	0	1	0

Sözel (TAR)	S	D	Y	B%
Tarih				
Avrupa'daki gelişmelerin yansımaları bağlamında Osmanlı Devleti'nin yirminci yüzyılın başlarındaki siyasi ve sosyal	5	4	0	80
Mustafa Kemal'in çocukluk ve öğrenim hayatından hareketle onun kişilik özelliklerinin oluşumu hakkında çıkarımlar	4	2	0	50
Gençlik döneminde Mustafa Kemal'in fikir hayatını etkileyen önemli kişileri ve olayları kavrar.	1	0	0	0

Sözel (DİN)	S	D	Y	B%
Din K.ve A.B.				
Kader ve kaza inancını ayet ve hadislerle açıklar.	7	1	5	14
İnsanın ilmi, iradesi, sorumluluğu ile kader arasında ilişki kurar.	3	2	1	67

Sözel (İNG)	S	D	Y	B%
İngilizce				
Students will be able to understand short and simple texts about friendship.	5	3	1	60
Students will be able to interact with reasonable ease in structured situations and short conversations involving ac	3	3	0	100
Students will be able to understand the specific information in short conversations on everyday topics, such as acc	1	0	1	0
Students will be able to understand short and simple invitation letters, cards and e-mails.	1	1	0	100

Sayısal (MAT)	S	D	Y	B%
Matematik				
Verilen pozitif tam sayıların pozitif tam sayı çarpımlarını bulur, pozitif tam sayıların pozitif tam sayı çarpımlarını üslü	5	0	2	0
Üslü ifadelerle ilgili temel kuralları anlar, birbirine denk ifadeler oluşturur.	6	0	5	0
İki doğal sayının en büyük ortak bölenini (EBOB) ve en küçük ortak katını (EKOK) hesaplar, ilgili problemleri çözer.	6	2	1	33
Verilen iki doğal sayının aralarında asal olup olmadığını belirler.	2	1	1	50
Tam sayıların, tam sayı kuvvetlerini hesaplar.	1	1	0	100

Sayısal (FEN)	S	D	Y	B%
Fen				
Mevsimlerin oluşumuna yönelik tahminlerde bulunur.	13	2	6	15
İklim ve hava olayları arasındaki farkı açıklar.	6	2	1	33
İklim biliminin (Klimatoloji) bir bilim dalı olduğunu ve bu alanda çalışan uzmanlara iklim bilimci (klimatolog) adı verildiğini	1	1	0	100

SINAV SONUÇ BELGESİ							
İSTANBUL / BAYRAMPAŞA / PROF.MUHARREM ERGİN ORTAOKULU							
Öğrenci				Numara		Sınıf	
JANA ALAHDAB				1012		8E	
Puan Türü	Puan	Genel Ort.	Dereceler				
			Snf	Kurum	İlçe	İl	Genel
LGS	▼ 296,641	304,020	14	240	240	1685	42241
Puanı Hesaplanan:			397	397	2638	80675	
Katılımlar:			38	397	397	2657	81088

Ders	Soru	Doğru	Yanlış	Net	Başarı %	Sınıf Ort.	Kurum Ort.	Genel Ort.
Türkçe	20	13	5	11,33	57	▲ 7,82	▲ 10,43	▲ 9,86
Tarih	10	3	4	1,67	17	▼ 5,76	▼ 5,84	▼ 5,31
Din K.ve A.B.	10	4	4	2,67	27	▼ 3,81	▼ 5,28	▼ 5,31
İngilizce	10	6	1	5,67	57	▲ 5,07	▲ 5,59	▲ 4,66
Matematik	20	5	4	3,67	18	▲ 1,57	▲ 2,98	▲ 2,38
Fen	20	7	6	5,00	25	▼ 5,82	▼ 7,98	▼ 7,59
Toplam:	90	38	24	30,00	33	▲ 29,85	▼ 38,08	▼ 35,11

Soru No	12345678901234567890
Sözel (TÜR)	CB cBcDDABdCADCd cCA
Cevap Anh.	B CBcABBDDABDAADCCADCA
Sözel (TAR)	Cc d dDbD
Cevap Anh.	B CDCBCADADB
Sözel (DİN)	ddCDaC D d
Cevap Anh.	B CACDDCBDBA
Sözel (İNG)	DC Aa BCA
Cevap Anh.	B BDCAADDBCA
Sayısal (MAT)	B b C cA c D dC
Cevap Anh.	B BDCBCABACBCADDBAACD
Sayısal (FEN)	aCCa D c AaadAD B
Cevap Anh.	B DABCCBDDCDABACBCADAB

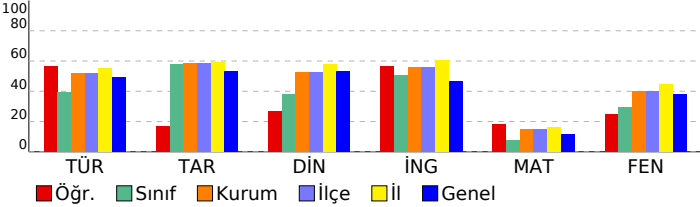

8. SINIF İŞLEYEN ZEKA TÜRKİYE GENELİ DENEME SINAVI

DERSLERE GÖRE BAŞARI ANALİZİ

Sözel (TÜR)	S	D	Y	B%
Türkçe				
Okudukları ile ilgili çıkarımlarda bulunur.	1	0	1	0
Metinler arasında karşılaştırma yapar.	1	1	0	100
Bağlamdan yararlanarak bilmediği kelime ve kelime gruplarının anlamını tahmin eder.	4	3	1	75
Filimsilerin cümledeki işlevlerini kavrar.	2	1	0	50
Metnin konusunu belirler.	1	1	0	100
Metindeki söz sanatlarını tespit eder.	1	1	0	100
Deyim, atasözü ve özdeyişlerin metne katkısını belirler.	1	0	1	0
Metindeki iş ve işlem basamaklarını kavrar.	1	1	0	100
Yazdıklarını düzenler.	1	1	0	100
Metinle ilgili soruları cevaplar.	1	1	0	100
Metin türlerini ayırt eder.	1	0	1	0
Metindeki yardımcı fikirleri belirler.	1	0	1	0
Görsellerle ilgili soruları cevaplar.	1	1	0	100
Noktalama işaretlerine dikkat ederek sesli ve sessiz okur.	1	1	0	100
Metnin içeriğini yorumlar.	1	0	0	0
Grafik, tablo ve çizelgeyle sunulan bilgileri yorumlar.	1	1	0	100

Sözel (TAR)	S	D	Y	B%
Tarih				
Avrupa'daki gelişmelerin yansımaları bağlamında Osmanlı Devleti'nin yirminci yüzyılın başlarındaki siyasi ve sosyal	5	1	2	20
Mustafa Kemal'in çocukluk ve öğrenim hayatından hareketle onun kişilik özelliklerinin oluşumu hakkında çıkarımlar	4	2	2	50
Gençlik döneminde Mustafa Kemal'in fikir hayatını etkileyen önemli kişileri ve olayları kavrar.	1	0	0	0

Sözel (DİN)	S	D	Y	B%
Din K.ve A.B.				
Kader ve kaza inancını ayet ve hadislerle açıklar.	7	2	4	29
İnsanın ilmi, iradesi, sorumluluğu ile kader arasında ilişki kurar.	3	2	0	67

Sözel (İNG)	S	D	Y	B%
İngilizce				
Students will be able to understand short and simple texts about friendship.	5	2	1	40
Students will be able to interact with reasonable ease in structured situations and short conversations involving ac	3	3	0	100
Students will be able to understand the specific information in short conversations on everyday topics, such as acc	1	1	0	100
Students will be able to understand short and simple invitation letters, cards and e-mails.	1	0	0	0

Sayısal (MAT)	S	D	Y	B%
Matematik				
Verilen pozitif tam sayıların pozitif tam sayı çarpanlarını bulur, pozitif tam sayıların pozitif tam sayı çarpanlarını üslü	5	2	0	40
Üslü ifadelerle ilgili temel kuralları anlar, birbirine denk ifadeler oluşturur.	6	0	2	0
İki doğal sayının en büyük ortak bölenini (EBOB) ve en küçük ortak katını (EKOK) hesaplar, ilgili problemleri çözer.	6	2	2	33
Verilen iki doğal sayının aralarında asal olup olmadığını belirler.	2	1	0	50
Tam sayıların, tam sayı kuvvetlerini hesaplar.	1	0	0	0

Sayısal (FEN)	S	D	Y	B%
Fen				
Mevsimlerin oluşumuna yönelik tahminlerde bulunur.	13	4	4	31
İklim ve hava olayları arasındaki farkı açıklar.	6	2	2	33
İklim biliminin (Klimatoloji) bir bilim dalı olduğunu ve bu alanda çalışan uzmanlara iklim bilimci (klimatolog) adı verildiğini	1	1	0	100

SINAV SONUÇ BELGESİ							
İSTANBUL / BAYRAMPAŞA / PROF.MUHARREM ERGİN ORTAOKULU							
Öğrenci				Numara		Sınıf	
MELEK ALKDUR				17310		8E	
Puan Türü	Puan	Genel Ort.	Dereceler				
			Snf	Kurum	İlçe	İl	Genel
LGS	▼ 216,954	304,020	33	359	359	2417	71013
Puanı Hesaplanan:			397	397	2638	80675	
Katılımlar:			38	397	397	2657	81088

Ders	Soru	Doğru	Yanlış	Net	Başarı %	Sınıf Ort.	Kurum Ort.	Genel Ort.
Türkçe	20	5	10	1,67	8	▼ 7,82	▼ 10,43	▼ 9,86
Tarih	10	7	3	6,00	60	▲ 5,76	▲ 5,84	▲ 5,31
Din K.ve A.B.	10	4	5	2,33	23	▼ 3,81	▼ 5,28	▼ 5,31
İngilizce	10	7	3	6,00	60	▲ 5,07	▲ 5,59	▲ 4,66
Matematik	20	2	12	-2,00	-10	▼ 1,57	▼ 2,98	▼ 2,38
Fen	20	4	12	0,00	0	▼ 5,82	▼ 7,98	▼ 7,59
Toplam:	90	29	45	14,00	16	▼ 29,85	▼ 38,08	▼ 35,11

Soru No	12345678901234567890	
Sözel (TÜR)	dBccbbcbcb	dCBCC
Cevap Anh.	A	ABBDDABDAADCCADACBCC
Sözel (TAR)	CcCbDcCDBD	
Cevap Anh.	A	CBCADACDBD
Sözel (DİN)	DcCabdBcD	
Cevap Anh.	A	CDDCBCABAD
Sözel (İNG)	dbADDcCABD	
Cevap Anh.	A	CAADDBCABD
Sayısal (MAT)	a cbc*	acBAbdcda
Cevap Anh.	A	CDBCABACBCADDBAACDBD
Sayısal (FEN)	caCcaDCDda	dbcaacd
Cevap Anh.	A	BCCBDDCDABACBCADABDA

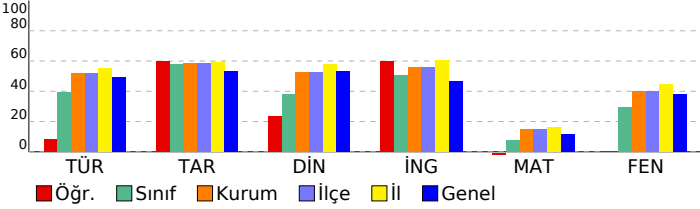

8. SINIF İŞLEYEN ZEKA TÜRKİYE GENELİ DENEME SINAVI

DERSLERE GÖRE BAŞARI ANALİZİ

Sözel (TÜR)	S	D	Y	B%
Türkçe				
Okudukları ile ilgili çıkarımlarda bulunur.	1	0	1	0
Metinler arasında karşılaştırma yapar.	1	1	0	100
Bağlamdan yararlanarak bilmediği kelime ve kelime gruplarının anlamını tahmin eder.	4	1	3	25
Filimsilerin cümledeki işlevlerini kavrar.	2	0	1	0
Metnin konusunu belirler.	1	0	1	0
Metindeki söz sanatlarını tespit eder.	1	0	1	0
Deyim, atasözü ve özdeyişlerin metne katkısını belirler.	1	0	1	0
Metindeki iş ve işlem basamaklarını kavrar.	1	0	1	0
Yazdıklarını düzenler.	1	0	0	0
Metinle ilgili soruları cevaplar.	1	0	0	0
Metin türlerini ayırt eder.	1	0	0	0
Metindeki yardımcı fikirleri belirler.	1	0	0	0
Görsellerle ilgili soruları cevaplar.	1	0	1	0
Noktalama işaretlerine dikkat ederek sesli ve sessiz okur.	1	1	0	100
Metnin içeriğini yorumlar.	1	1	0	100
Grafik, tablo ve çizelgeyle sunulan bilgileri yorumlar.	1	1	0	100

Sözel (TAR)	S	D	Y	B%
Tarih				
Avrupa'daki gelişmelerin yansımaları bağlamında Osmanlı Devleti'nin yirminci yüzyılın başlarındaki siyasi ve sosyal	5	4	1	80
Mustafa Kemal'in çocukluk ve öğrenim hayatından hareketle onun kişilik özelliklerinin oluşumu hakkında çıkarımlar	4	2	2	50
Gençlik döneminde Mustafa Kemal'in fikir hayatını etkileyen önemli kişileri ve olayları kavrar.	1	1	0	100

Sözel (DİN)	S	D	Y	B%
Din K.ve A.B.				
Kader ve kaza inancını ayet ve hadislerle açıklar.	7	2	4	29
İnsanın ilmi, iradesi, sorumluluğu ile kader arasında ilişki kurar.	3	2	1	67

Sözel (İNG)	S	D	Y	B%
İngilizce				
Students will be able to understand short and simple texts about friendship.	5	4	1	80
Students will be able to interact with reasonable ease in structured situations and short conversations involving ac	3	1	2	33
Students will be able to understand the specific information in short conversations on everyday topics, such as acc	1	1	0	100
Students will be able to understand short and simple invitation letters, cards and e-mails.	1	1	0	100

Sayısal (MAT)	S	D	Y	B%
Matematik				
Verilen pozitif tam sayıların pozitif tam sayı çarpanlarını bulur, pozitif tam sayıların pozitif tam sayı çarpanlarını üslü	5	0	4	0
Üslü ifadelerle ilgili temel kuralları anlar, birbirine denk ifadeler oluşturur.	6	0	3	0
İki doğal sayının en büyük ortak bölenini (EBOB) ve en küçük ortak katını (EKOK) hesaplar, ilgili problemleri çözer.	6	1	4	17
Verilen iki doğal sayının aralarında asal olup olmadığını belirler.	2	0	1	0
Tam sayıların, tam sayı kuvvetlerini hesaplar.	1	1	0	100

Sayısal (FEN)	S	D	Y	B%
Fen				
Mevsimlerin oluşumuna yönelik tahminlerde bulunur.	13	4	7	31
İklim ve hava olayları arasındaki farkı açıklar.	6	0	4	0
İklim biliminin (Klimatoloji) bir bilim dalı olduğunu ve bu alanda çalışan uzmanlara iklim bilimci (klimatolog) adı verildiğini	1	0	1	0

SINAV SONUÇ BELGESİ									
İSTANBUL / BAYRAMPAŞA / PROF.MUHARREM ERGİN ORTAOKULU									
Öğrenci				Numara		Sınıf			
MERYEM BENA V KAYA				1811		8E			
Puan Türü	Puan	Genel Ort.	Dereceler						
			Snf	Kurum	İlçe	İl	Genel		
LGS	▼ 283,187	304,020	18	258	258	1822	47283		
Puanı Hesaplanan:			397	397	2638	80675			
Katılımlar:			38	397	397	2657	81088		
Ders	Soru	Doğru	Yanlış	Net	Başarı %	Sınıf Ort.	Kurum Ort.	Genel Ort.	
Türkçe	20	15	5	13,33	67	▲ 7,82	▲ 10,43	▲ 9,86	
Tarih	10	6	3	5,00	50	▼ 5,76	▼ 5,84	▼ 5,31	
İngilizce	10	8	2	7,33	73	▲ 5,07	▲ 5,59	▲ 4,66	
Matematik	20	1	1	0,67	3	▼ 1,57	▼ 2,98	▼ 2,38	
Fen	20	5	9	2,00	10	▼ 5,82	▼ 7,98	▼ 7,59	
Toplam:		90	35	20	28,33	31	▼ 29,85	▼ 38,08	▼ 35,11
Soru No	12345678901234567890								
Sözel (TÜR)	ABdaDbBdcADCCdDACBCC								
Cevap Anh.	A ABBDDABDAADCCADACBCC								
Sözel (TAR)	CaCdDACDa								
Cevap Anh.	A CBCADACDBD								
Sözel (İNG)	CAcDcBCABD								
Cevap Anh.	A CAADDBCABD								
Sayısal (MAT)	b D								
Cevap Anh.	A CDBCABACBCADDBAACDBD								
Sayısal (FEN)	cCdbbcCdD A B c aa								
Cevap Anh.	A BCCBDDCABACBCADABDA								

8. SINIF İŞLEYEN ZEKA TÜRKİYE GENELİ DENEME SINAVI

DERSLERE GÖRE BAŞARI ANALİZİ

Sözel (TÜR)	S	D	Y	B%
Türkçe				
Okudukları ile ilgili çıkarımlarda bulunur.	1	1	0	100
Metinler arasında karşılaştırma yapar.	1	1	0	100
Bağlamdan yararlanarak bilmediği kelime ve kelime gruplarının anlamını tahmin eder.	4	2	2	50
Filimsilerin cümledeki işlevlerini kavrar.	2	0	2	0
Metnin konusunu belirler.	1	1	0	100
Metindeki söz sanatlarını tespit eder.	1	1	0	100
Deyim, atasözü ve özdeyişlerin metne katkısını belirler.	1	0	1	0
Metindeki iş ve işlem basamaklarını kavrar.	1	1	0	100
Yazdıklarını düzenler.	1	1	0	100
Metinle ilgili soruları cevaplar.	1	1	0	100
Metin türlerini ayırır.	1	1	0	100
Metindeki yardımcı fikirleri belirler.	1	1	0	100
Görsellerle ilgili soruları cevaplar.	1	1	0	100
Noktalama işaretlerine dikkat ederek sesli ve sessiz okur.	1	1	0	100
Metnin içeriğini yorumlar.	1	1	0	100
Grafik, tablo ve çizelgeyle sunulan bilgileri yorumlar.	1	1	0	100
Sözel (TAR)				
Tarih				
Avrupa'daki gelişmelerin yansımaları bağlamında Osmanlı Devleti'nin yirminci yüzyılın başlarındaki siyasi ve sosyal	5	4	1	80
Mustafa Kemal'in çocukluk ve öğrenim hayatından hareketle onun kişilik özelliklerinin oluşumu hakkında çıkarımlar	4	2	1	50
Gençlik döneminde Mustafa Kemal'in fikir hayatını etkileyen önemli kişileri ve olayları kavrar.	1	0	1	0
Sözel (DİN)				
Din K.ve A.B.				
Kader ve kaza inancını ayet ve hadislerle açıklar.	7	0	0	0
İnsanın ilmi, iradesi, sorumluluğu ile kader arasında ilişki kurar.	3	0	0	0
Sözel (İNG)				
İngilizce				
Students will be able to understand short and simple texts about friendship.	5	4	1	80
Students will be able to interact with reasonable ease in structured situations and short conversations involving ac	3	3	0	100
Students will be able to understand the specific information in short conversations on everyday topics, such as acc	1	0	1	0
Students will be able to understand short and simple invitation letters, cards and e-mails.	1	1	0	100
Sayısal (MAT)				
Matematik				
Verilen pozitif tam sayıların pozitif tam sayı çarpanlarını bulur, pozitif tam sayıların pozitif tam sayı çarpanlarını üslü	5	0	0	0
Üslü ifadelerle ilgili temel kuralları anlar, birbirine denk ifadeler oluşturur.	6	0	0	0
İki doğal sayının en büyük ortak bölenini (EBOB) ve en küçük ortak katını (EKOK) hesaplar, ilgili problemleri çözer.	6	0	1	0
Verilen iki doğal sayının aralarında asal olup olmadığını belirler.	2	1	0	50
Tam sayıların, tam sayı kuvvetlerini hesaplar.	1	0	0	0
Sayısal (FEN)				
Fen				
Mevsimlerin oluşumuna yönelik tahminlerde bulunur.	13	3	5	23
İklim ve hava olayları arasındaki farkı açıklar.	6	2	3	33
İklim biliminin (klimatoloji) bir bilim dalı olduğunu ve bu alanda çalışan uzmanlara iklim bilimci (klimatolog) adı verildiğini	1	0	1	0

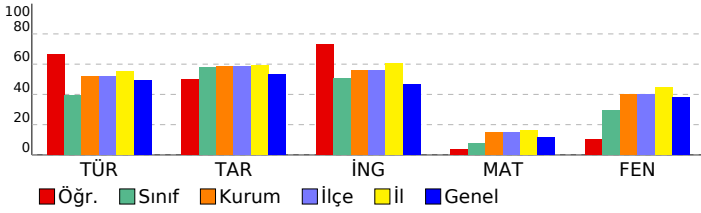

SINAV SONUÇ BELGESİ							
İSTANBUL / BAYRAMPAŞA / PROF.MUHARREM ERGİN ORTAOKULU							
Öğrenci			Numara	Sınıf			
METEHAN DEMİR			275	8E			
Puan Türü	Puan	Genel Ort.	Dereceler				
			Snf	Kurum	İlçe	İl	Genel
LGS	▼ 192,266	304,020	36	385	385	2565	77825
Puanı Hesaplanan:			397	397	2638	80675	
Katılımlar:			38	397	397	2657	81088

Ders	Soru	Doğru	Yanlış	Net	Başarı %	Sınıf Ort.	Kurum Ort.	Genel Ort.
Türkçe	20	6	14	1,33	7	▼ 7,82	▼ 10,43	▼ 9,86
Tarih	10	5	5	3,33	33	▼ 5,76	▼ 5,84	▼ 5,31
Din K.ve A.B.	10	3	7	0,67	7	▼ 3,81	▼ 5,28	▼ 5,31
İngilizce	10	2	8	-0,67	-7	▼ 5,07	▼ 5,59	▼ 4,66
Matematik	20	2	14	-2,67	-13	▼ 1,57	▼ 2,98	▼ 2,38
Fen	20	3	11	-0,67	-3	▼ 5,82	▼ 7,98	▼ 7,59
Toplam:	90	21	59	1,33	1	▼ 29,85	▼ 38,08	▼ 35,11

Soru No	12345678901234567890
Sözel (TÜR)	CBdcccBabdacbdbbaADcd
Cevap Anh.	B CBCABBDDABDAADCCADCA
Sözel (TAR)	CDbadAaADc
Cevap Anh.	B CDCBCADADB
Sözel (DİN)	acdabCaDdA
Cevap Anh.	B CACDDCBDBA
Sözel (İNG)	acbbcabBdA
Cevap Anh.	B BDCAADDBCA
Sayısal (MAT)	c dbcadBd edcc cdd D
Cevap Anh.	B BDCDBCABACBCADDBAACD
Sayısal (FEN)	c BdadB C A bbdab d
Cevap Anh.	B DABCCBDDCDABACBCADAB

8. SINIF İŞLEYEN ZEKA TÜRKİYE GENELİ DENEME SINAVI

DERSLERE GÖRE BAŞARI ANALİZİ

Sözel (TÜR)	S	D	Y	B%
Türkçe				
Okudukları ile ilgili çıkarımlarda bulunur.	1	0	1	0
Metinler arasında karşılaştırma yapar.	1	0	1	0
Bağlamdan yararlanarak bilmediği kelime ve kelime gruplarının anlamını tahmin eder.	4	2	2	50
Filimsilerin cümledeki işlevlerini kavrar.	2	1	1	50
Metnin konusunu belirler.	1	0	1	0
Metindeki söz sanatlarını tespit eder.	1	0	1	0
Deyim, atasözü ve özdeyişlerin metne katkısını belirler.	1	0	1	0
Metindeki iş ve işlem basamaklarını kavrar.	1	0	1	0
Yazdıklarını düzenler.	1	0	1	0
Metinle ilgili soruları cevaplar.	1	0	1	0
Metin türlerini ayırt eder.	1	0	1	0
Metindeki yardımcı fikirleri belirler.	1	1	0	100
Görsellerle ilgili soruları cevaplar.	1	0	1	0
Noktalama işaretlerine dikkat ederek sesli ve sessiz okur.	1	1	0	100
Metnin içeriğini yorumlar.	1	0	1	0
Grafik, tablo ve çizelgeyle sunulan bilgileri yorumlar.	1	1	0	100

Sözel (TAR)	S	D	Y	B%
Tarih				
Avrupa'daki gelişmelerin yansımaları bağlamında Osmanlı Devleti'nin yirminci yüzyılın başlarındaki siyasi ve sosyal	5	1	4	20
Mustafa Kemal'in çocukluk ve öğrenim hayatından hareketle onun kişilik özelliklerinin oluşumu hakkında çıkarımlar	4	4	0	100
Gençlik döneminde Mustafa Kemal'in fikir hayatını etkileyen önemli kişileri ve olayları kavrar.	1	0	1	0

Sözel (DİN)	S	D	Y	B%
Din K.ve A.B.				
Kader ve kaza inancını ayet ve hadislerle açıklar.	7	2	5	29
İnsanın ilmi, iradesi, sorumluluğu ile kader arasında ilişki kurar.	3	1	2	33

Sözel (İNG)	S	D	Y	B%
İngilizce				
Students will be able to understand short and simple texts about friendship.	5	0	5	0
Students will be able to interact with reasonable ease in structured situations and short conversations involving ac	3	2	1	67
Students will be able to understand the specific information in short conversations on everyday topics, such as acc	1	0	1	0
Students will be able to understand short and simple invitation letters, cards and e-mails.	1	0	1	0

Sayısal (MAT)	S	D	Y	B%
Matematik				
Verilen pozitif tam sayıların pozitif tam sayı çarpanlarını bulur, pozitif tam sayıların pozitif tam sayı çarpanlarını üslü	5	0	3	0
Üslü ifadelerle ilgili temel kuralları anlar, birbirine denk ifadeler oluşturur.	6	1	4	17
İki doğal sayının en büyük ortak bölenini (EBOB) ve en küçük ortak katını (EKOK) hesaplar, ilgili problemleri çözer.	6	0	5	0
Verilen iki doğal sayının aralarında asal olup olmadığını belirler.	2	1	1	50
Tam sayıların, tam sayı kuvvetlerini hesaplar.	1	0	1	0

Sayısal (FEN)	S	D	Y	B%
Fen				
Mevsimlerin oluşumuna yönelik tahminlerde bulunur.	13	3	4	23
İklim ve hava olayları arasındaki farkı açıklar.	6	0	6	0
İklim biliminin (klimatoloji) bir bilim dalı olduğunu ve bu alanda çalışan uzmanlara iklim bilimci (klimatolog) adı verildiğini	1	0	1	0

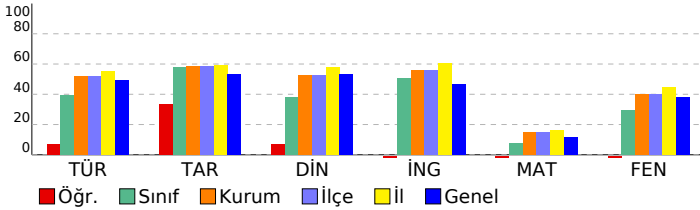

SINAV SONUÇ BELGESİ							
İSTANBUL / BAYRAMPAŞA / PROF.MUHARREM ERGİN ORTAOKULU							
Öğrenci			Numara	Sınıf			
MİRA SALİH			188	8E			
Puan Türü	Puan	Genel Ort.	Dereceler				
			Snf	Kurum	İlçe	İl	Genel
LGS	▼ 276,191	304,020	21	268	268	1880	49972
Puanı Hesaplanan:			397	397	2638	80675	
Katılımlar:			38	397	397	2657	81088

Ders	Soru	Doğru	Yanlış	Net	Başarı %	Sınıf Ort.	Kurum Ort.	Genel Ort.
Türkçe	20	11	8	8,33	42	▲ 7,82	▼ 10,43	▼ 9,86
Tarih	10	6	2	5,33	53	▼ 5,76	▼ 5,84	▲ 5,31
Din K.ve A.B.	10	7	2	6,33	63	▲ 3,81	▲ 5,28	▲ 5,31
İngilizce	10	7	3	6,00	60	▲ 5,07	▲ 5,59	▲ 4,66
Matematik	20	4	9	1,00	5	▼ 1,57	▼ 2,98	▼ 2,38
Fen	20	5	7	2,67	13	▼ 5,82	▼ 7,98	▼ 7,59
Toplam:	90	40	31	29,67	33	▼ 29,85	▼ 38,08	▼ 35,11

Soru No	12345678901234567890
Sözel (TÜR)	CB bBdDcBDbAcCadDcd
Cevap Anh.	B CBCABBDDABDAADCCADCA
Sözel (TAR)	CD CAbAcB
Cevap Anh.	B CDCBCADADB
Sözel (DİN)	dACD CBDBb
Cevap Anh.	B CACDDCBDBA
Sözel (İNG)	BcCAAaDBbA
Cevap Anh.	B BDCAADDBCA
Sayısal (MAT)	B d adA ca d Da c Ca
Cevap Anh.	B BDCDBCABACBCADDBAACD
Sayısal (FEN)	DAB C ca a cA c b d
Cevap Anh.	B DABCCBDDCDABACBCADAB

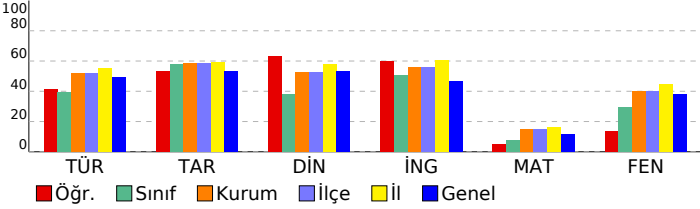

8. SINIF İŞLEYEN ZEKA TÜRKİYE GENELİ DENEME SINAVI

DERSLERE GÖRE BAŞARI ANALİZİ

Sözel (TÜR)	S	D	Y	B%
Türkçe				
Okudukları ile ilgili çıkarımlarda bulunur.	1	0	1	0
Metinler arasında karşılaştırma yapar.	1	1	0	100
Bağlamdan yararlanarak bilmediği kelime ve kelime gruplarının anlamını tahmin eder.	4	3	1	75
Filimsilerin cümledeki işlevlerini kavrar.	2	0	2	0
Metnin konusunu belirler.	1	1	0	100
Metindeki söz sanatlarını tespit eder.	1	1	0	100
Deyim, atasözü ve özdeyişlerin metne katkısını belirler.	1	0	1	0
Metindeki iş ve işlem basamaklarını kavrar.	1	1	0	100
Yazdıklarını düzenler.	1	0	1	0
Metinle ilgili soruları cevaplar.	1	1	0	100
Metin türlerini ayırır.	1	0	1	0
Metindeki yardımcı fikirleri belirler.	1	1	0	100
Görsellerle ilgili soruları cevaplar.	1	0	1	0
Noktalamaya işaretlerine dikkat ederek sesli ve sessiz okur.	1	1	0	100
Metnin içeriğini yorumlar.	1	0	0	0
Grafik, tablo ve çizelgeyle sunulan bilgileri yorumlar.	1	1	0	100

Sözel (TAR)	S	D	Y	B%
Tarih				
Avrupa'daki gelişmelerin yansımaları bağlamında Osmanlı Devleti'nin yirminci yüzyılın başlarındaki siyasi ve sosyal	5	2	1	40
Mustafa Kemal'in çocukluk ve öğrenim hayatından hareketle onun kişilik özelliklerinin oluşumu hakkında çıkarımlar	4	3	1	75
Gençlik döneminde Mustafa Kemal'in fikir hayatını etkileyen önemli kişileri ve olayları kavrar.	1	1	0	100

Sözel (DİN)	S	D	Y	B%
Din K.ve A.B.				
Kader ve kaza inancını ayet ve hadislerle açıklar.	7	4	2	57
İnsanın ilmi, iradesi, sorumluluğu ile kader arasında ilişki kurar.	3	3	0	100

Sözel (İNG)	S	D	Y	B%
İngilizce				
Students will be able to understand short and simple texts about friendship.	5	3	2	60
Students will be able to interact with reasonable ease in structured situations and short conversations involving ac	3	2	1	67
Students will be able to understand the specific information in short conversations on everyday topics, such as acc	1	1	0	100
Students will be able to understand short and simple invitation letters, cards and e-mails.	1	1	0	100

Sayısal (MAT)	S	D	Y	B%
Matematik				
Verilen pozitif tam sayıların pozitif tam sayı çarpanlarını bulur, pozitif tam sayıların pozitif tam sayı çarpanlarını üslü	5	2	2	40
Üslü ifadelerle ilgili temel kuralları anlar, birbirine denk ifadeler oluşturur.	6	1	3	17
İki doğal sayının en büyük ortak bölenini (EBOB) ve en küçük ortak katını (EKOK) hesaplar, ilgili problemleri çözer.	6	1	2	17
Verilen iki doğal sayının aralarında asal olup olmadığını belirler.	2	0	2	0
Tam sayıların, tam sayı kuvvetlerini hesaplar.	1	0	0	0

Sayısal (FEN)	S	D	Y	B%
Fen				
Mevsimlerin oluşumuna yönelik tahminlerde bulunur.	13	3	5	23
İklim ve hava olayları arasındaki farkı açıklar.	6	2	1	33
İklim biliminin (klimatoloji) bir bilim dalı olduğunu ve bu alanda çalışan uzmanlara iklim bilimci (klimatolog) adı verildiğini	1	0	1	0

SINAV SONUÇ BELGESİ							
İSTANBUL / BAYRAMPAŞA / PROF.MUHARREM ERGİN ORTAOKULU							
Öğrenci				Numara		Sınıf	
MİRAÇ DEMİR				1821		8E	
Puan Türü	Puan	Genel Ort.	Dereceler				
			Snf	Kurum	İlçe	İl	Genel
LGS	▼ 283,936	304,020	17	257	257	1814	47010
Puanı Hesaplanan:			397	397	2638	80675	
Katılımlar:			38	397	397	2657	81088

Ders	Soru	Doğru	Yanlış	Net	Başarı %	Sınıf Ort.	Kurum Ort.	Genel Ort.
Türkçe	20	10	9	7,00	35	▼ 7,82	▼ 10,43	▼ 9,86
Tarih	10	8	2	7,33	73	▲ 5,76	▲ 5,84	▲ 5,31
Din K.ve A.B.	10	7	3	6,00	60	▲ 3,81	▲ 5,28	▲ 5,31
İngilizce	10	8	1	7,67	77	▲ 5,07	▲ 5,59	▲ 4,66
Matematik	20	3	4	1,67	8	▲ 1,57	▼ 2,98	▼ 2,38
Fen	20	5	3	4,00	20	▼ 5,82	▼ 7,98	▼ 7,59
Toplam:	90	41	22	33,67	37	▲ 29,85	▼ 38,08	▼ 35,11

Soru No	12345678901234567890
Sözel (TÜR)	c d a b d B D c A D C C b D A a B C d
Cevap Anh.	A A B D D A B D A A D C C A D A C B C C
Sözel (TAR)	C B d A D A C D B c
Cevap Anh.	A C B C A D A C D B D
Sözel (DİN)	C D a d B C A B c D
Cevap Anh.	A C D D C B C A B A D
Sözel (İNG)	A A c D B C A B D
Cevap Anh.	A C A A D D B C A B D
Sayısal (MAT)	C a B d c A b
Cevap Anh.	A C D B C A B A C B C A D D B A A C D B D
Sayısal (FEN)	B C C a b c B A
Cevap Anh.	A B C C B D D C D A B A C B C A D A B D A

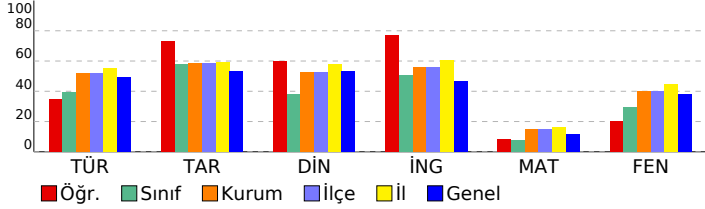

8. SINIF İŞLEYEN ZEKA TÜRKİYE GENELİ DENEME SINAVI

DERSLERE GÖRE BAŞARI ANALİZİ

Sözel (TÜR)	S	D	Y	B%
Türkçe				
Okudukları ile ilgili çıkarımlarda bulunur.	1	0	1	0
Metinler arasında karşılaştırma yapar.	1	0	0	0
Bağlamdan yararlanarak bilmediği kelime ve kelime gruplarının anlamını tahmin eder.	4	1	3	25
Filimsilerin cümledeki işlevlerini kavrar.	2	0	2	0
Metnin konusunu belirler.	1	1	0	100
Metindeki söz sanatlarını tespit eder.	1	1	0	100
Deyim, atasözü ve özdeyişlerin metne katkısını belirler.	1	0	1	0
Metindeki iş ve işlem basamaklarını kavrar.	1	1	0	100
Yazdıklarını düzenler.	1	1	0	100
Metinle ilgili soruları cevaplar.	1	1	0	100
Metin türlerini ayırır.	1	1	0	100
Metindeki yardımcı fikirleri belirler.	1	1	0	100
Görsellerle ilgili soruları cevaplar.	1	1	0	100
Noktalama işaretlerine dikkat ederek sesli ve sessiz okur.	1	0	1	0
Metnin içeriğini yorumlar.	1	1	0	100
Grafik, tablo ve çizelgeyle sunulan bilgileri yorumlar.	1	0	1	0

Sözel (TAR)	S	D	Y	B%
Tarih				
Avrupa'daki gelişmelerin yansımaları bağlamında Osmanlı Devleti'nin yirminci yüzyılın başlarındaki siyasi ve sosyal	5	4	1	80
Mustafa Kemal'in çocukluk ve öğrenim hayatından hareketle onun kişilik özelliklerinin oluşumu hakkında çıkarımlar	4	3	1	75
Gençlik döneminde Mustafa Kemal'in fikir hayatını etkileyen önemli kişileri ve olayları kavrar.	1	1	0	100

Sözel (DİN)	S	D	Y	B%
Din K.ve A.B.				
Kader ve kaza inancını ayet ve hadislerle açıklar.	7	5	2	71
İnsanın ilmi, iradesi, sorumluluğu ile kader arasında ilişki kurar.	3	2	1	67

Sözel (İNG)	S	D	Y	B%
İngilizce				
Students will be able to understand short and simple texts about friendship.	5	3	1	60
Students will be able to interact with reasonable ease in structured situations and short conversations involving ac	3	3	0	100
Students will be able to understand the specific information in short conversations on everyday topics, such as acc	1	1	0	100
Students will be able to understand short and simple invitation letters, cards and e-mails.	1	1	0	100

Sayısal (MAT)	S	D	Y	B%
Matematik				
Verilen pozitif tam sayıların pozitif tam sayı çarpanlarını bulur, pozitif tam sayıların pozitif tam sayı çarpanlarını üslü	5	1	0	20
Üslü ifadelerle ilgili temel kuralları anlar, birbirine denk ifadeler oluşturur.	6	1	3	17
İki doğal sayının en büyük ortak bölenini (EBOB) ve en küçük ortak katını (EKOK) hesaplar, ilgili problemleri çözer.	6	0	1	0
Verilen iki doğal sayının aralarında asal olup olmadığını belirler.	2	1	0	50
Tam sayıların, tam sayı kuvvetlerini hesaplar.	1	0	0	0

Sayısal (FEN)	S	D	Y	B%
Fen				
Mevsimlerin oluşumuna yönelik tahminlerde bulunur.	13	3	1	23
İklim ve hava olayları arasındaki farkı açıklar.	6	2	2	33
İklim biliminin (Klimatoloji) bir bilim dalı olduğunu ve bu alanda çalışan uzmanlara iklim bilimci (klimatolog) adı verildiğini	1	0	0	0

SINAV SONUÇ BELGESİ							
İSTANBUL / BAYRAMPAŞA / PROF.MUHARREM ERGİN ORTAOKULU							
Öğrenci				Numara		Sınıf	
MUSTAFA SAMET AYAR				1707		8E	
Puan Türü	Puan	Genel Ort.	Dereceler				
			Snf	Kurum	İlçe	İl	Genel
LGS	▼ 278,323	304,020	20	265	265	1864	49215
Puanı Hesaplanan:			397	397	2638	80675	
Katılımlar:			38	397	397	2657	81088

Ders	Soru	Doğru	Yanlış	Net	Başarı %	Sınıf Ort.	Kurum Ort.	Genel Ort.
Türkçe	20	9	9	6,00	30	▼ 7,82	▼ 10,43	▼ 9,86
Tarih	10	8	2	7,33	73	▲ 5,76	▲ 5,84	▲ 5,31
Din K.ve A.B.	10	5	2	4,33	43	▲ 3,81	▼ 5,28	▼ 5,31
İngilizce	10	1	4	-0,33	-3	▼ 5,07	▼ 5,59	▼ 4,66
Matematik	20	5	5	3,33	17	▲ 1,57	▲ 2,98	▲ 2,38
Fen	20	9	10	5,67	28	▼ 5,82	▼ 7,98	▼ 7,59
Toplam:	90	37	32	26,33	29	▼ 29,85	▼ 38,08	▼ 35,11

Soru No	12345678901234567890
Sözel (TÜR)	ABda cdabAbCCADAb b
Cevap Anh.	ABBDDABDAADCCADACBCC
Sözel (TAR)	CcCADACcBD
Cevap Anh.	CBCADACDBD
Sözel (DİN)	CDDdBa B
Cevap Anh.	CDDCFCABAD
Sözel (İNG)	bb c Cd
Cevap Anh.	CAADBCABD
Sayısal (MAT)	d cA c D cACbB
Cevap Anh.	CDBCABACBCADDBAACDBD
Sayısal (FEN)	cCCBbDCabcAbaaAD Bcd
Cevap Anh.	BCCBDDCDABACBCADABDA

8. SINIF İŞLEYEN ZEKA TÜRKİYE GENELİ DENEME SINAVI

DERSLERE GÖRE BAŞARI ANALİZİ

Sözel (TÜR)	S	D	Y	B%
Türkçe				
Okudukları ile ilgili çıkarımlarda bulunur.	1	1	0	100
Metinler arasında karşılaştırma yapar.	1	1	0	100
Bağlamdan yararlanarak bilmediği kelime ve kelime gruplarının anlamını tahmin eder.	4	1	2	25
Filimsilerin cümledeki işlevlerini kavrar.	2	1	1	50
Metnin konusunu belirler.	1	0	1	0
Metindeki söz sanatlarını tespit eder.	1	0	1	0
Deyim, atasözü ve özdeyişlerin metne katkısını belirler.	1	0	1	0
Metindeki iş ve işlem basamaklarını kavrar.	1	1	0	100
Yazdıklarını düzenler.	1	0	1	0
Metinle ilgili soruları cevaplar.	1	1	0	100
Metin türlerini ayırt eder.	1	1	0	100
Metindeki yardımcı fikirleri belirler.	1	1	0	100
Görsellerle ilgili soruları cevaplar.	1	1	0	100
Noktalama işaretlerine dikkat ederek sesli ve sessiz okur.	1	0	1	0
Metnin içeriğini yorumlar.	1	0	0	0
Grafik, tablo ve çizelgeyle sunulan bilgileri yorumlar.	1	0	1	0

Sözel (TAR)	S	D	Y	B%
Tarih				
Avrupa'daki gelişmelerin yansımaları bağlamında Osmanlı Devleti'nin yirminci yüzyılın başlarındaki siyasi ve sosyal	5	3	2	60
Mustafa Kemal'in çocukluk ve öğrenim hayatından hareketle onun kişilik özelliklerinin oluşumu hakkında çıkarımlar	4	4	0	100
Gençlik döneminde Mustafa Kemal'in fikir hayatını etkileyen önemli kişileri ve olayları kavrar.	1	1	0	100

Sözel (DİN)	S	D	Y	B%
Din K.ve A.B.				
Kader ve kaza inancını ayet ve hadislerle açıklar.	7	3	1	43
İnsanın ilmi, iradesi, sorumluluğu ile kader arasında ilişki kurar.	3	2	1	67

Sözel (İNG)	S	D	Y	B%
İngilizce				
Students will be able to understand short and simple texts about friendship.	5	1	1	20
Students will be able to interact with reasonable ease in structured situations and short conversations involving ac	3	0	1	0
Students will be able to understand the specific information in short conversations on everyday topics, such as acc	1	0	1	0
Students will be able to understand short and simple invitation letters, cards and e-mails.	1	0	1	0

Sayısal (MAT)	S	D	Y	B%
Matematik				
Verilen pozitif tam sayıların pozitif tam sayı çarpanlarını bulur, pozitif tam sayıların pozitif tam sayı çarpanlarını üslü	5	2	0	40
Üslü ifadelerle ilgili temel kuralları anlar, birbirine denk ifadeler oluşturur.	6	0	1	0
İki doğal sayının en büyük ortak bölenini (EBOB) ve en küçük ortak katını (EKOK) hesaplar, ilgili problemleri çözer.	6	2	3	33
Verilen iki doğal sayının aralarında asal olup olmadığını belirler.	2	1	1	50
Tam sayıların, tam sayı kuvvetlerini hesaplar.	1	0	0	0

Sayısal (FEN)	S	D	Y	B%
Fen				
Mevsimlerin oluşumuna yönelik tahminlerde bulunur.	13	5	7	38
İklim ve hava olayları arasındaki farkı açıklar.	6	3	3	50
İklim biliminin (klimatoloji) bir bilim dalı olduğunu ve bu alanda çalışan uzmanlara iklim bilimci (klimatolog) adı verildiğini	1	1	0	100

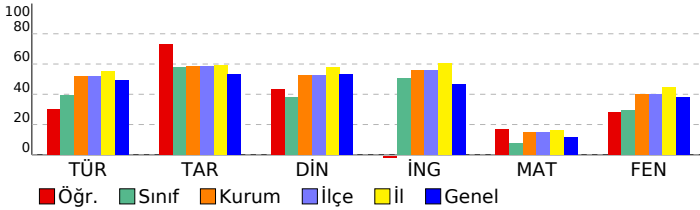

SINAV SONUÇ BELGESİ							
İSTANBUL / BAYRAMPAŞA / PROF.MUHARREM ERGİN ORTAOKULU							
Öğrenci				Numara		Sınıf	
OĞUZ METE ŞEN				816		8E	
Puan Türü	Puan	Genel Ort.	Dereceler				
			Snf	Kurum	İlçe	İl	Genel
LGS	▲ 367,860	304,020	7	105	105	827	17951
Puanı Hesaplanan:			397	397	2638	80675	
Katılımlar:			38	397	397	2657	81088

Ders	Soru	Doğru	Yanlış	Net	Başarı %	Sınıf Ort.	Kurum Ort.	Genel Ort.
Türkçe	20	15	5	13,33	67	▲ 7,82	▲ 10,43	▲ 9,86
Tarih	10	10	0	10,00	100	▲ 5,76	▲ 5,84	▲ 5,31
Din K.ve A.B.	10	10	0	10,00	100	▲ 3,81	▲ 5,28	▲ 5,31
İngilizce	10	9	1	8,67	87	▲ 5,07	▲ 5,59	▲ 4,66
Matematik	20	6	8	3,33	17	▲ 1,57	▲ 2,98	▲ 2,38
Fen	20	14	4	12,67	63	▲ 5,82	▲ 7,98	▲ 7,59
Toplam:	90	64	18	58,00	64	▲ 29,85	▲ 38,08	▲ 35,11

Soru No	12345678901234567890
Sözel (TÜR)	ABBDDAdDAAcCCbcAbBCC
Cevap Anh.	A
Sözel (TAR)	CBCADACBDB
Cevap Anh.	A
Sözel (DİN)	CDDCBCABAD
Cevap Anh.	A
Sözel (İNG)	CAAbDBCABD
Cevap Anh.	A
Sayısal (MAT)	Cb C dd bdaacA CDB
Cevap Anh.	A
Sayısal (FEN)	adCBD CaABACBCaCABD
Cevap Anh.	A

8. SINIF İŞLEYEN ZEKA TÜRKİYE GENELİ DENEME SINAVI

DERSLERE GÖRE BAŞARI ANALİZİ

Sözel (TÜR)	S	D	Y	B%
Türkçe				
Okudukları ile ilgili çıkarımlarda bulunur.	1	1	0	100
Metinler arasında karşılaştırma yapar.	1	1	0	100
Bağlamdan yararlanarak bilmediği kelime ve kelime gruplarının anlamını tahmin eder.	4	4	0	100
Filimsilerin cümledeki işlevlerini kavrar.	2	1	1	50
Metnin konusunu belirler.	1	0	1	0
Metindeki söz sanatlarını tespit eder.	1	1	0	100
Deyim, atasözü ve özdeyişlerin metne katkısını belirler.	1	1	0	100
Metindeki iş ve işlem basamaklarını kavrar.	1	1	0	100
Yazdıklarını düzenler.	1	0	1	0
Metinle ilgili soruları cevaplar.	1	1	0	100
Metin türlerini ayırt eder.	1	1	0	100
Metindeki yardımcı fikirleri belirler.	1	0	1	0
Görsellerle ilgili soruları cevaplar.	1	1	0	100
Noktalama işaretlerine dikkat ederek sesli ve sessiz okur.	1	0	1	0
Metnin içeriğini yorumlar.	1	1	0	100
Grafik, tablo ve çizelgeyle sunulan bilgileri yorumlar.	1	1	0	100

Sözel (TAR)	S	D	Y	B%
Tarih				
Avrupa'daki gelişmelerin yansımaları bağlamında Osmanlı Devleti'nin yirminci yüzyılın başlarındaki siyasi ve sosyal	5	5	0	100
Mustafa Kemal'in çocukluk ve öğrenim hayatından hareketle onun kişilik özelliklerinin oluşumu hakkında çıkarımlar	4	4	0	100
Gençlik döneminde Mustafa Kemal'in fikir hayatını etkileyen önemli kişileri ve olayları kavrar.	1	1	0	100

Sözel (DİN)	S	D	Y	B%
Din K.ve A.B.				
Kader ve kaza inancını ayet ve hadislerle açıklar.	7	7	0	100
İnsanın ilmi, iradesi, sorumluluğu ile kader arasında ilişki kurar.	3	3	0	100

Sözel (İNG)	S	D	Y	B%
İngilizce				
Students will be able to understand short and simple texts about friendship.	5	4	1	80
Students will be able to interact with reasonable ease in structured situations and short conversations involving ac	3	3	0	100
Students will be able to understand the specific information in short conversations on everyday topics, such as acc	1	1	0	100
Students will be able to understand short and simple invitation letters, cards and e-mails.	1	1	0	100

Sayısal (MAT)	S	D	Y	B%
Matematik				
Verilen pozitif tam sayıların pozitif tam sayı çarpanlarını bulur, pozitif tam sayıların pozitif tam sayı çarpanlarını üslü	5	2	3	40
Üslü ifadelerle ilgili temel kuralları anlar, birbirine denk ifadeler oluşturur.	6	0	3	0
İki doğal sayının en büyük ortak bölenini (EBOB) ve en küçük ortak katını (EKOK) hesaplar, ilgili problemleri çözer.	6	3	0	50
Verilen iki doğal sayının aralarında asal olup olmadığını belirler.	2	1	1	50
Tam sayıların, tam sayı kuvvetlerini hesaplar.	1	0	1	0

Sayısal (FEN)	S	D	Y	B%
Fen				
Mevsimlerin oluşumuna yönelik tahminlerde bulunur.	13	8	3	62
İklim ve hava olayları arasındaki farkı açıklar.	6	5	1	83
İklim biliminin (klimatoloji) bir bilim dalı olduğunu ve bu alanda çalışan uzmanlara iklim bilimci (klimatolog) adı verildiğini bilir.	1	1	0	100

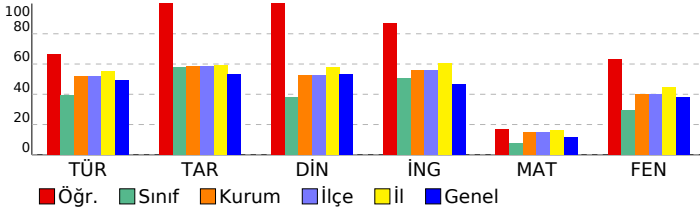

SINAV SONUÇ BELGESİ							
İSTANBUL / BAYRAMPAŞA / PROF.MUHARREM ERGİN ORTAOKULU							
Öğrenci				Numara		Sınıf	
RANA İPER				1858		8E	
Puan Türü	Puan	Genel Ort.	Dereceler				
			Snf	Kurum	İlçe	İl	Genel
LGS	▼ 246,466	304,020	26	314	314	2177	60968
Puanı Hesaplanan:			397	397	2638	80675	
Katılımlar:			38	397	397	2657	81088

Ders	Soru	Doğru	Yanlış	Net	Başarı %	Sınıf Ort.	Kurum Ort.	Genel Ort.
Türkçe	20	9	7	6,67	33	▼ 7,82	▼ 10,43	▼ 9,86
Tarih	10	6	0	6,00	60	▲ 5,76	▲ 5,84	▲ 5,31
Din K.ve A.B.	10	1	3	0,00	0	▼ 3,81	▼ 5,28	▼ 5,31
İngilizce	10	1	5	-0,67	-7	▼ 5,07	▼ 5,59	▼ 4,66
Matematik	20	3	9	0,00	0	▼ 1,57	▼ 2,98	▼ 2,38
Fen	20	5	5	3,33	17	▼ 5,82	▼ 7,98	▼ 7,59
Toplam:	90	25	29	15,33	17	▼ 29,85	▼ 38,08	▼ 35,11

Soru No	12345678901234567890
Sözel (TÜR)	bBCAcDcA AA dC aCd
Cevap Anh.	B CBCABDDABDAADCCADCA
Sözel (TAR)	CDCBC D
Cevap Anh.	B CDCBCADADB
Sözel (DİN)	db d D
Cevap Anh.	B CACDDCBDBA
Sözel (İNG)	acb c c A
Cevap Anh.	B BDCAADDBCA
Sayısal (MAT)	Bba bcA c ba c Cb
Cevap Anh.	B BDCDBCABACBCADDBAACD
Sayısal (FEN)	cdc C bD a C AD
Cevap Anh.	B DABCCBDDCDABACBCADAB

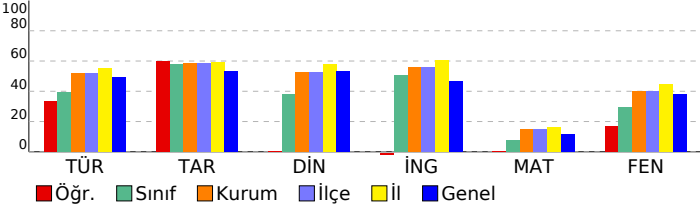

8. SINIF İŞLEYEN ZEKA TÜRKİYE GENELİ DENEME SINAVI

DERSLERE GÖRE BAŞARI ANALİZİ

Sözel (TÜR)	S	D	Y	B%
Türkçe				
Okudukları ile ilgili çıkarımlarda bulunur.	1	1	0	100
Metinler arasında karşılaştırma yapar.	1	0	1	0
Bağlamdan yararlanarak bilmediği kelime ve kelime gruplarının anlamını tahmin eder.	4	2	2	50
Filimsilerin cümledeki işlevlerini kavrar.	2	1	0	50
Metnin konusunu belirler.	1	0	0	0
Metindeki söz sanatlarını tespit eder.	1	0	0	0
Deyim, atasözü ve özdeyişlerin metne katkısını belirler.	1	1	0	100
Metindeki iş ve işlem basamaklarını kavrar.	1	1	0	100
Yazdıklarını düzenler.	1	0	0	0
Metinle ilgili soruları cevaplar.	1	0	1	0
Metin türlerini ayırt eder.	1	1	0	100
Metindeki yardımcı fikirleri belirler.	1	0	1	0
Görsellerle ilgili soruları cevaplar.	1	0	1	0
Noktalama işaretlerine dikkat ederek sesli ve sessiz okur.	1	0	1	0
Metnin içeriğini yorumlar.	1	1	0	100
Grafik, tablo ve çizelgeyle sunulan bilgileri yorumlar.	1	1	0	100

Sözel (TAR)	S	D	Y	B%
Tarih				
Avrupa'daki gelişmelerin yansımaları bağlamında Osmanlı Devleti'nin yirminci yüzyılın başlarındaki siyasi ve sosyal	5	5	0	100
Mustafa Kemal'in çocukluk ve öğrenim hayatından hareketle onun kişilik özelliklerinin oluşumu hakkında çıkarımlar	4	1	0	25
Gençlik döneminde Mustafa Kemal'in fikir hayatını etkileyen önemli kişileri ve olayları kavrar.	1	0	0	0

Sözel (DİN)	S	D	Y	B%
Din K.ve A.B.				
Kader ve kaza inancını ayet ve hadislerle açıklar.	7	1	2	14
İnsanın ilmi, iradesi, sorumluluğu ile kader arasında ilişki kurar.	3	0	1	0

Sözel (İNG)	S	D	Y	B%
İngilizce				
Students will be able to understand short and simple texts about friendship.	5	0	3	0
Students will be able to interact with reasonable ease in structured situations and short conversations involving ac	3	1	1	33
Students will be able to understand the specific information in short conversations on everyday topics, such as acc	1	0	1	0
Students will be able to understand short and simple invitation letters, cards and e-mails.	1	0	0	0

Sayısal (MAT)	S	D	Y	B%
Matematik				
Verilen pozitif tam sayıların pozitif tam sayı çarpanlarını bulur, pozitif tam sayıların pozitif tam sayı çarpanlarını üslü	5	1	3	20
Üslü ifadelerle ilgili temel kuralları anlar, birbirine denk ifadeler oluşturur.	6	0	2	0
İki doğal sayının en büyük ortak bölenini (EBOB) ve en küçük ortak katını (EKOK) hesaplar, ilgili problemleri çözer.	6	1	3	17
Verilen iki doğal sayının aralarında asal olup olmadığını belirler.	2	1	1	50
Tam sayıların, tam sayı kuvvetlerini hesaplar.	1	0	0	0

Sayısal (FEN)	S	D	Y	B%
Fen				
Mevsimlerin oluşumuna yönelik tahminlerde bulunur.	13	5	3	38
İklim ve hava olayları arasındaki farkı açıklar.	6	0	2	0
İklim biliminin (klimatoloji) bir bilim dalı olduğunu ve bu alanda çalışan uzmanlara iklim bilimci (klimatolog) adı verildiğini	1	0	0	0

SINAV SONUÇ BELGESİ							
İSTANBUL / BAYRAMPAŞA / PROF.MUHARREM ERGİN ORTAOKULU							
Öğrenci				Numara		Sınıf	
RİMES İBACİ				877		8E	
Puan Türü	Puan	Genel Ort.	Dereceler				
			Snf	Kurum	İlçe	İl	Genel
LGS	▼ 228,704	304,020	30	337	337	2318	67122
Puanı Hesaplanan:			397	397	2638	80675	
Katılımlar:			38	397	397	2657	81088

Ders	Soru	Doğru	Yanlış	Net	Başarı %	Sınıf Ort.	Kurum Ort.	Genel Ort.
Türkçe	20	6	14	1,33	7	▼ 7,82	▼ 10,43	▼ 9,86
Tarih	10	5	5	3,33	33	▼ 5,76	▼ 5,84	▼ 5,31
Din K.ve A.B.	10	3	7	0,67	7	▼ 3,81	▼ 5,28	▼ 5,31
İngilizce	10	2	8	-0,67	-7	▼ 5,07	▼ 5,59	▼ 4,66
Matematik	20	7	13	2,67	13	▲ 1,57	▼ 2,98	▲ 2,38
Fen	20	7	13	2,67	13	▼ 5,82	▼ 7,98	▼ 7,59
Toplam:	90	30	60	10,00	11	▼ 29,85	▼ 38,08	▼ 35,11

Soru No	12345678901234567890
Sözel (TÜR)	CabcBabDacbdbaCCbadd
Cevap Anh.	B CBCABBDDABDAADCCADCA
Sözel (TAR)	aDbacDdADdc
Cevap Anh.	B CDCBCADADB
Sözel (DİN)	CAaDcbdacb
Cevap Anh.	B CACDDCBDBA
Sözel (İNG)	acbdcaDaCd
Cevap Anh.	B BDCAADDBCA
Sayısal (MAT)	dbaaBadcACBaAdaBcddb
Cevap Anh.	B BDCDBCABACBCADDBAACD
Sayısal (FEN)	bABdCacDbcAcDcaCdbca
Cevap Anh.	B DABCCBDDCDABACBCADAB

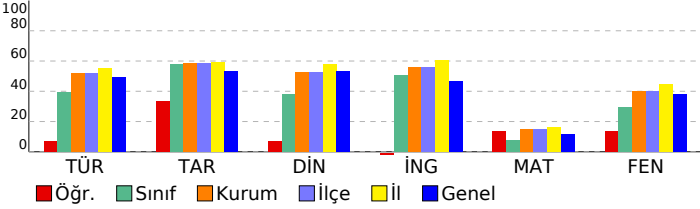

8. SINIF İŞLEYEN ZEKA TÜRKİYE GENELİ DENEME SINAVI

DERSLERE GÖRE BAŞARI ANALİZİ

Sözel (TÜR)	S	D	Y	B%
Türkçe				
Okudukları ile ilgili çıkarımlarda bulunur.	1	0	1	0
Metinler arasında karşılaştırma yapar.	1	1	0	100
Bağlamdan yararlanarak bilmediği kelime ve kelime gruplarının anlamını tahmin eder.	4	1	3	25
Filimsilerin cümledeki işlevlerini kavrar.	2	1	1	50
Metnin konusunu belirler.	1	0	1	0
Metindeki söz sanatlarını tespit eder.	1	0	1	0
Deyim, atasözü ve özdeyişlerin metne katkısını belirler.	1	0	1	0
Metindeki iş ve işlem basamaklarını kavrar.	1	0	1	0
Yazdıklarını düzenler.	1	0	1	0
Metinle ilgili soruları cevaplar.	1	1	0	100
Metin türlerini ayırt eder.	1	1	0	100
Metindeki yardımcı fikirleri belirler.	1	0	1	0
Görsellerle ilgili soruları cevaplar.	1	0	1	0
Noktalama işaretlerine dikkat ederek sesli ve sessiz okur.	1	1	0	100
Metnin içeriğini yorumlar.	1	0	1	0
Grafik, tablo ve çizelgeyle sunulan bilgileri yorumlar.	1	0	1	0

Sözel (TAR)	S	D	Y	B%
Tarih				
Avrupa'daki gelişmelerin yansımaları bağlamında Osmanlı Devleti'nin yirminci yüzyılın başlarındaki siyasi ve sosyal	5	3	2	60
Mustafa Kemal'in çocukluk ve öğrenim hayatından hareketle onun kişilik özelliklerinin oluşumu hakkında çıkarımlar	4	2	2	50
Gençlik döneminde Mustafa Kemal'in fikir hayatını etkileyen önemli kişileri ve olayları kavrar.	1	0	1	0

Sözel (DİN)	S	D	Y	B%
Din K.ve A.B.				
Kader ve kaza inancını ayet ve hadislerle açıklar.	7	2	5	29
İnsanın ilmi, iradesi, sorumluluğu ile kader arasında ilişki kurar.	3	1	2	33

Sözel (İNG)	S	D	Y	B%
İngilizce				
Students will be able to understand short and simple texts about friendship.	5	2	3	40
Students will be able to interact with reasonable ease in structured situations and short conversations involving ac	3	0	3	0
Students will be able to understand the specific information in short conversations on everyday topics, such as acc	1	0	1	0
Students will be able to understand short and simple invitation letters, cards and e-mails.	1	0	1	0

Sayısal (MAT)	S	D	Y	B%
Matematik				
Verilen pozitif tam sayıların pozitif tam sayı çarpanlarını bulur, pozitif tam sayıların pozitif tam sayı çarpanlarını üslü	5	2	3	40
Üslü ifadelerle ilgili temel kuralları anlar, birbirine denk ifadeler oluşturur.	6	2	4	33
İki doğal sayının en büyük ortak bölenini (EBOB) ve en küçük ortak katını (EKOK) hesaplar, ilgili problemleri çözer.	6	1	5	17
Verilen iki doğal sayının aralarında asal olup olmadığını belirler.	2	1	1	50
Tam sayıların, tam sayı kuvvetlerini hesaplar.	1	1	0	100

Sayısal (FEN)	S	D	Y	B%
Fen				
Mevsimlerin oluşumuna yönelik tahminlerde bulunur.	13	6	7	46
İklim ve hava olayları arasındaki farkı açıklar.	6	1	5	17
İklim biliminin (Klimatoloji) bir bilim dalı olduğunu ve bu alanda çalışan uzmanlara iklim bilimci (klimatolog) adı verildiğini	1	0	1	0

SINAV SONUÇ BELGESİ							
İSTANBUL / BAYRAMPAŞA / PROF.MUHARREM ERGİN ORTAOKULU							
Öğrenci			Numara	Sınıf			
SEZİN ELİF YILMAZ			895	8E			
Puan Türü	Puan	Genel Ort.	Dereceler				
			Snf	Kurum	İlçe	İl	Genel
LGS	▲ 371,087	304,020	6	99	99	797	17017
Puanı Hesaplanan:			397	397	2638	80675	
Katılımlar:			38	397	397	2657	81088

Ders	Soru	Doğru	Yanlış	Net	Başarı %	Sınıf Ort.	Kurum Ort.	Genel Ort.
Türkçe	20	17	3	16,00	80	▲ 7,82	▲ 10,43	▲ 9,86
Tarih	10	9	1	8,67	87	▲ 5,76	▲ 5,84	▲ 5,31
Din K.ve A.B.	10	9	1	8,67	87	▲ 3,81	▲ 5,28	▲ 5,31
İngilizce	10	10	0	10,00	100	▲ 5,07	▲ 5,59	▲ 4,66
Matematik	20	5	8	2,33	12	▲ 1,57	▼ 2,98	▼ 2,38
Fen	20	14	5	12,33	62	▲ 5,82	▲ 7,98	▲ 7,59
Toplam:	90	64	18	58,00	64	▲ 29,85	▲ 38,08	▲ 35,11

Soru No	12345678901234567890
Sözel (TÜR)	ABdDbABDcADCCADACBCC
Cevap Anh.	ABBDDABDAADCCADACBCC
Sözel (TAR)	CBCADACcBD
Cevap Anh.	A CBCADACDBD
Sözel (DİN)	CDbCBCABAD
Cevap Anh.	A CDDCBCABAD
Sözel (İNG)	CAADDBCABD
Cevap Anh.	A CAADDBCABD
Sayısal (MAT)	db C b dac a ACDBa
Cevap Anh.	A CDBCABACBCADDBAACDBD
Sayısal (FEN)	CaBbDCDbBbCBCADABDb
Cevap Anh.	A BCCBDDCDBACBCADABDA

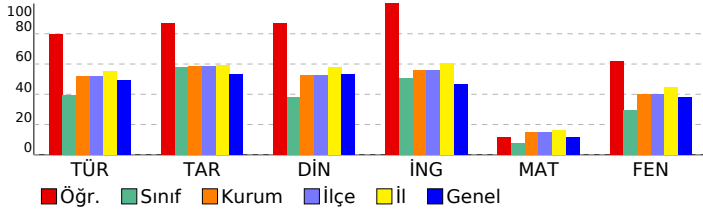

8. SINIF İŞLEYEN ZEKA TÜRKİYE GENELİ DENEME SINAVI

DERSLERE GÖRE BAŞARI ANALİZİ

Sözel (TÜR)	S	D	Y	B%
Türkçe				
Okudukları ile ilgili çıkarımlarda bulunur.	1	1	0	100
Metinler arasında karşılaştırma yapar.	1	1	0	100
Bağlamdan yararlanarak bilmediği kelime ve kelime gruplarının anlamını tahmin eder.	4	2	2	50
Filimsilerin cümledeki işlevlerini kavrar.	2	2	0	100
Metnin konusunu belirler.	1	1	0	100
Metindeki söz sanatlarını tespit eder.	1	1	0	100
Deyim, atasözü ve özdeyişlerin metne katkısını belirler.	1	0	1	0
Metindeki iş ve işlemler basamaklarını kavrar.	1	1	0	100
Yazdıklarını düzenler.	1	1	0	100
Metinle ilgili soruları cevaplar.	1	1	0	100
Metin türlerini ayırt eder.	1	1	0	100
Metindeki yardımcı fikirleri belirler.	1	1	0	100
Görsellerle ilgili soruları cevaplar.	1	1	0	100
Noktalama işaretlerine dikkat ederek sesli ve sessiz okur.	1	1	0	100
Metnin içeriğini yorumlar.	1	1	0	100
Grafik, tablo ve çizelgeyle sunulan bilgileri yorumlar.	1	1	0	100

Sözel (TAR)	S	D	Y	B%
Tarih				
Avrupa'daki gelişmelerin yansımaları bağlamında Osmanlı Devleti'nin yirminci yüzyılın başlarındaki siyasi ve sosyal	5	4	1	80
Mustafa Kemal'in çocukluk ve öğrenim hayatından hareketle onun kişilik özelliklerinin oluşumu hakkında çıkarımlar	4	4	0	100
Gençlik döneminde Mustafa Kemal'in fikir hayatını etkileyen önemli kişileri ve olayları kavrar.	1	1	0	100

Sözel (DİN)	S	D	Y	B%
Din K.ve A.B.				
Kader ve kaza inancını ayet ve hadislerle açıklar.	7	6	1	86
İnsanın ilmi, iradesi, sorumluluğu ile kader arasında ilişki kurar.	3	3	0	100

Sözel (İNG)	S	D	Y	B%
İngilizce				
Students will be able to understand short and simple texts about friendship.	5	5	0	100
Students will be able to interact with reasonable ease in structured situations and short conversations involving ac	3	3	0	100
Students will be able to understand the specific information in short conversations on everyday topics, such as acc	1	1	0	100
Students will be able to understand short and simple invitation letters, cards and e-mails.	1	1	0	100

Sayısal (MAT)	S	D	Y	B%
Matematik				
Verilen pozitif tam sayıların pozitif tam sayı çarpanlarını bulur, pozitif tam sayıların pozitif tam sayı çarpanlarını üslü	5	1	3	20
Üslü ifadelerle ilgili temel kuralları anlar, birbirine denk ifadeler oluşturur.	6	0	2	0
İki doğal sayının en büyük ortak bölenini (EBOB) ve en küçük ortak katını (EKOK) hesaplar, ilgili problemleri çözer.	6	3	2	50
Verilen iki doğal sayının aralarında asal olup olmadığını belirler.	2	1	1	50
Tam sayıların, tam sayı kuvvetlerini hesaplar.	1	0	0	0

Sayısal (FEN)	S	D	Y	B%
Fen				
Mevsimlerin oluşumuna yönelik tahminlerde bulunur.	13	9	3	69
İklim ve hava olayları arasındaki farkı açıklar.	6	4	2	67
İklim biliminin (Klimatoloji) bir bilim dalı olduğunu ve bu alanda çalışan uzmanlara iklim bilimci (klimatolog) adı verildiğini	1	1	0	100

SINAV SONUÇ BELGESİ							
İSTANBUL / BAYRAMPAŞA / PROF.MUHARREM ERGİN ORTAOKULU							
Öğrenci				Numara		Sınıf	
TANEM ATLI				1877		8E	
Puan Türü	Puan	Genel Ort.	Dereceler				
			Snf	Kurum	İlçe	İl	Genel
LGS	▼ 301,088	304,020	13	232	232	1628	40621
Puanı Hesaplanan:			397	397	2638	80675	
Katılımlar:			38	397	397	2657	81088

Ders	Soru	Doğru	Yanlış	Net	Başarı %	Sınıf Ort.	Kurum Ort.	Genel Ort.
Türkçe	20	15	4	13,67	68	▲ 7,82	▲ 10,43	▲ 9,86
Tarih	10	6	4	4,67	47	▼ 5,76	▼ 5,84	▼ 5,31
Din K.ve A.B.	10	7	3	6,00	60	▲ 3,81	▲ 5,28	▲ 5,31
İngilizce	10	10	0	10,00	100	▲ 5,07	▲ 5,59	▲ 4,66
Matematik	20	4	5	2,33	12	▲ 1,57	▼ 2,98	▼ 2,38
Fen	20	2	4	0,67	3	▼ 5,82	▼ 7,98	▼ 7,59
Toplam:	90	44	20	37,33	41	▲ 29,85	▼ 38,08	▲ 35,11

Soru No	1 2 3 4 5 6 7 8 9 0 1 2 3 4 5 6 7 8 9 0
Sözel (TÜR)	dBCA BDbBdAbCCADCA
Cevap Anh.	B CBCABBDDABDAADCCADCA
Sözel (TAR)	CDdcCdbADB
Cevap Anh.	B CDCBCADADB
Sözel (DİN)	dAaDaCBDBA
Cevap Anh.	B CACDDCBDBA
Sözel (İNG)	BDCAADDBCA
Cevap Anh.	B BDCAADDBCA
Sayısal (MAT)	B aBd c bAaD
Cevap Anh.	B BDCDBCABACBCADDBAACD
Sayısal (FEN)	ab Cac A
Cevap Anh.	B DABCCBDDCDABACBCADAB

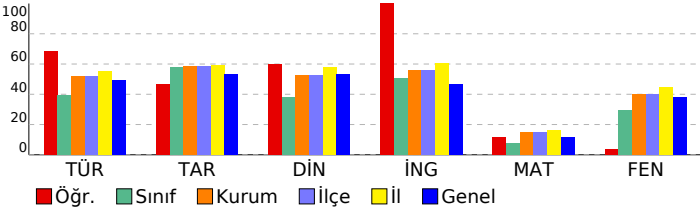

8. SINIF İŞLEYEN ZEKA TÜRKİYE GENELİ DENEME SINAVI

DERSLERE GÖRE BAŞARI ANALİZİ

Sözel (TÜR)	S	D	Y	B%
Türkçe				
Okudukları ile ilgili çıkarımlarda bulunur.	1	1	0	100
Metinler arasında karşılaştırma yapar.	1	0	0	0
Bağlamdan yararlanarak bilmediği kelime ve kelime gruplarının anlamını tahmin eder.	4	4	0	100
Filimsilerin cümledeki işlevlerini kavrar.	2	1	1	50
Metnin konusunu belirler.	1	1	0	100
Metindeki söz sanatlarını tespit eder.	1	1	0	100
Deyim, atasözü ve özdeyişlerin metne katkısını belirler.	1	0	1	0
Metindeki iş ve işlem basamaklarını kavrar.	1	1	0	100
Yazdıklarını düzenler.	1	0	1	0
Metinle ilgili soruları cevaplar.	1	1	0	100
Metin türlerini ayırt eder.	1	1	0	100
Metindeki yardımcı fikirleri belirler.	1	1	0	100
Görsellerle ilgili soruları cevaplar.	1	1	0	100
Noktalama işaretlerine dikkat ederek sesli ve sessiz okur.	7	4	3	57
Metnin içeriğini yorumlar.	1	1	0	100
Grafik, tablo ve çizelgeyle sunulan bilgileri yorumlar.	1	1	0	100

Sözel (TAR)	S	D	Y	B%
Tarih				
Avrupa'daki gelişmelerin yansımaları bağlamında Osmanlı Devleti'nin yirminci yüzyılın başlarındaki siyasi ve sosyal	5	2	3	40
Mustafa Kemal'in çocukluk ve öğrenim hayatından hareketle onun kişilik özelliklerinin oluşumu hakkında çıkarımlar	4	3	1	75
Gençlik döneminde Mustafa Kemal'in fikir hayatını etkileyen önemli kişileri ve olayları kavrar.	1	1	0	100

Sözel (DİN)	S	D	Y	B%
Din K.ve A.B.				
Kader ve kaza inancını ayet ve hadislerle açıklar.	7	4	3	57
İnsanın ilmi, iradesi, sorumluluğu ile kader arasında ilişki kurar.	3	3	0	100

Sözel (İNG)	S	D	Y	B%
İngilizce				
Students will be able to understand short and simple texts about friendship.	5	5	0	100
Students will be able to interact with reasonable ease in structured situations and short conversations involving ac	3	3	0	100
Students will be able to understand the specific information in short conversations on everyday topics, such as acc	1	1	0	100
Students will be able to understand short and simple invitation letters, cards and e-mails.	1	1	0	100

Sayısal (MAT)	S	D	Y	B%
Matematik				
Verilen pozitif tam sayıların pozitif tam sayı çarpanlarını bulur, pozitif tam sayıların pozitif tam sayı çarpanlarını üslü	5	0	1	0
Üslü ifadelerle ilgili temel kuralları anlar, birbirine denk ifadeler oluşturur.	6	1	1	17
İki doğal sayının en büyük ortak bölenini (EBOB) ve en küçük ortak katını (EKOK) hesaplar, ilgili problemleri çözer.	6	2	2	33
Verilen iki doğal sayının aralarında asal olup olmadığını belirler.	2	1	1	50
Tam sayıların, tam sayı kuvvetlerini hesaplar.	1	0	0	0

Sayısal (FEN)	S	D	Y	B%
Fen				
Mevsimlerin oluşumuna yönelik tahminlerde bulunur.	13	1	2	8
İklim ve hava olayları arasındaki farkı açıklar.	6	1	2	17
İklim biliminin (Klimatoloji) bir bilim dalı olduğunu ve bu alanda çalışan uzmanlara iklim bilimci (klimatolog) adı verildiğini	1	0	0	0

SINAV SONUÇ BELGESİ							
İSTANBUL / BAYRAMPAŞA / PROF.MUHARREM ERGİN ORTAOKULU							
Öğrenci			Numara	Sınıf			
YAĞIZ EFE ŞEN			814	8E			
Puan Türü	Puan	Genel Ort.	Dereceler				
			Snf	Kurum	İlçe	İl	Genel
LGS	▲ 313,237	304,020	12	204	204	1465	36087
Puanı Hesaplanan:			397	397	2638	80675	
Katılımlar:			38	397	397	2657	81088

Ders	Soru	Doğru	Yanlış	Net	Başarı %	Sınıf Ort.	Kurum Ort.	Genel Ort.
Türkçe	20	13	7	10,67	53	▲ 7,82	▲ 10,43	▲ 9,86
Tarih	10	9	1	8,67	87	▲ 5,76	▲ 5,84	▲ 5,31
Din K.ve A.B.	10	6	4	4,67	47	▲ 3,81	▼ 5,28	▼ 5,31
İngilizce	10	9	1	8,67	87	▲ 5,07	▲ 5,59	▲ 4,66
Matematik	20	2	6	0,00	0	▼ 1,57	▼ 2,98	▼ 2,38
Fen	20	11	7	8,67	43	▲ 5,82	▲ 7,98	▲ 7,59
Toplam:	90	50	26	41,33	46	▲ 29,85	▲ 38,08	▲ 35,11

Soru No	12345678901234567890
Sözel (TÜR)	ABBaDdBDbAcCdADdaBCC
Cevap Anh.	ABBDDABDAADCCADACBCC
Sözel (TAR)	CBCdDACDBD
Cevap Anh.	CBCADACDBD
Sözel (DİN)	CDaCBbdBdD
Cevap Anh.	CDDCFCABAD
Sözel (İNG)	aAADBCABD
Cevap Anh.	CAADBCABD
Sayısal (MAT)	Cc a a c acB
Cevap Anh.	CDBCABACBCADDBAACDBD
Sayısal (FEN)	BCbcbDCcABAaBaA Bdc
Cevap Anh.	BCCBDDCDBACBCADABDA

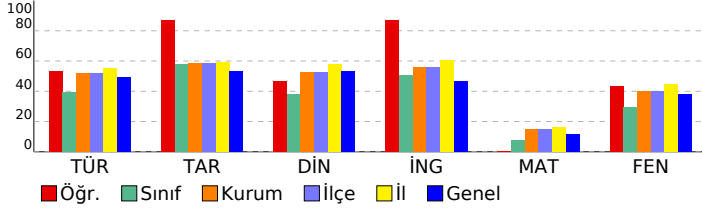

8. SINIF İŞLEYEN ZEKA TÜRKİYE GENELİ DENEME SINAVI

DERSLERE GÖRE BAŞARI ANALİZİ

Sözel (TÜR)	S	D	Y	B%
Türkçe				
Okudukları ile ilgili çıkarımlarda bulunur.	1	1	0	100
Metinler arasında karşılaştırma yapar.	1	1	0	100
Bağlamdan yararlanarak bilmediği kelime ve kelime gruplarının anlamını tahmin eder.	4	3	1	75
Filimsilerin cümledeki işlevlerini kavrar.	2	1	1	50
Metnin konusunu belirler.	1	1	0	100
Metindeki söz sanatlarını tespit eder.	1	1	0	100
Deyim, atasözü ve özdeyişlerin metne katkısını belirler.	1	0	1	0
Metindeki iş ve işlem basamaklarını kavrar.	1	1	0	100
Yazdıklarını düzenler.	1	0	1	0
Metinle ilgili soruları cevaplar.	1	1	0	100
Metin türlerini ayırt eder.	1	0	1	0
Metindeki yardımcı fikirleri belirler.	1	1	0	100
Görsellerle ilgili soruları cevaplar.	1	0	1	0
Noktalama işaretlerine dikkat ederek sesli ve sessiz okur.	1	0	1	0
Metnin içeriğini yorumlar.	1	1	0	100
Grafik, tablo ve çizelgeyle sunulan bilgileri yorumlar.	1	1	0	100

Sözel (TAR)	S	D	Y	B%
Tarih				
Avrupa'daki gelişmelerin yansımaları bağlamında Osmanlı Devleti'nin yirminci yüzyılın başlarındaki siyasi ve sosyal	5	5	0	100
Mustafa Kemal'in çocukluk ve öğrenim hayatından hareketle onun kişilik özelliklerinin oluşumu hakkında çıkarımlar	4	3	1	75
Gençlik döneminde Mustafa Kemal'in fikir hayatını etkileyen önemli kişileri ve olayları kavrar.	1	1	0	100

Sözel (DİN)	S	D	Y	B%
Din K.ve A.B.				
Kader ve kaza inancını ayet ve hadislerle açıklar.	7	3	4	43
İnsanın ilmi, iradesi, sorumluluğu ile kader arasında ilişki kurar.	3	3	0	100

Sözel (İNG)	S	D	Y	B%
İngilizce				
Students will be able to understand short and simple texts about friendship.	5	4	1	80
Students will be able to interact with reasonable ease in structured situations and short conversations involving ac	3	3	0	100
Students will be able to understand the specific information in short conversations on everyday topics, such as acc	1	1	0	100
Students will be able to understand short and simple invitation letters, cards and e-mails.	1	1	0	100

Sayısal (MAT)	S	D	Y	B%
Matematik				
Verilen pozitif tam sayıların pozitif tam sayı çarpanlarını bulur, pozitif tam sayıların pozitif tam sayı çarpanlarını üslü	5	1	1	20
Üslü ifadelerle ilgili temel kuralları anlar, birbirine denk ifadeler oluşturur.	6	0	3	0
İki doğal sayının en büyük ortak bölenini (EBOB) ve en küçük ortak katını (EKOK) hesaplar, ilgili problemleri çözer.	6	1	1	17
Verilen iki doğal sayının aralarında asal olup olmadığını belirler.	2	0	1	0
Tam sayıların, tam sayı kuvvetlerini hesaplar.	1	0	0	0

Sayısal (FEN)	S	D	Y	B%
Fen				
Mevsimlerin oluşumuna yönelik tahminlerde bulunur.	13	7	4	54
İklim ve hava olayları arasındaki farkı açıklar.	6	3	3	50
İklim biliminin (klimatoloji) bir bilim dalı olduğunu ve bu alanda çalışan uzmanlara iklim bilimci (klimatolog) adı verildiğini	1	1	0	100

SINAV SONUÇ BELGESİ							
İSTANBUL / BAYRAMPAŞA / PROF.MUHARREM ERGİN ORTAOKULU							
Öğrenci			Numara	Sınıf			
YUSUF BİNİCİ			1895	8E			
Puan Türü	Puan	Genel Ort.	Dereceler				
			Snf	Kurum	İlçe	İl	Genel
LGS	▲ 323,615	304,020	10	183	183	1337	32368
Puanı Hesaplanan:			397	397	2638	80675	
Katılımlar:			38	397	397	2657	81088

Ders	Soru	Doğru	Yanlış	Net	Başarı %	Sınıf Ort.	Kurum Ort.	Genel Ort.
Türkçe	20	13	5	11,33	57	▲ 7,82	▲ 10,43	▲ 9,86
Tarih	10	5	3	4,00	40	▼ 5,76	▼ 5,84	▼ 5,31
Din K.ve A.B.	10	8	1	7,67	77	▲ 3,81	▲ 5,28	▲ 5,31
İngilizce	10	8	1	7,67	77	▲ 5,07	▲ 5,59	▲ 4,66
Matematik	20	2	5	0,33	2	▼ 1,57	▼ 2,98	▼ 2,38
Fen	20	13	6	11,00	55	▲ 5,82	▲ 7,98	▲ 7,59
Toplam:	90	49	21	42,00	47	▲ 29,85	▲ 38,08	▲ 35,11

Soru No	1 2 3 4 5 6 7 8 9 0 1 2 3 4 5 6 7 8 9 0
Sözel (TÜR)	bBccDABDAA CCbDAdBC
Cevap Anh.	A ABDDABDAADCCADACBCC
Sözel (TAR)	d dA ACcBD
Cevap Anh.	A CBCADACDBD
Sözel (DİN)	CDDC bABAD
Cevap Anh.	A CDDCFCABAD
Sözel (İNG)	CAADBCA a
Cevap Anh.	A CAADBCABD
Sayısal (MAT)	B d a c b D a
Cevap Anh.	A CDBCABACBCADDBAACDBD
Sayısal (FEN)	BCCBbDCDbBACBaAb Bcb
Cevap Anh.	A BCCBDDCDBACBCADABDA

8. SINIF İŞLEYEN ZEKA TÜRKİYE GENELİ DENEME SINAVI

DERSLERE GÖRE BAŞARI ANALİZİ

Sözel (TÜR)	S	D	Y	B%
Türkçe				
Okudukları ile ilgili çıkarımlarda bulunur.	1	0	1	0
Metinler arasında karşılaştırma yapar.	1	1	0	100
Bağlamdan yararlanarak bilmediği kelime ve kelime gruplarının anlamını tahmin eder.	4	2	2	50
Filimsilerin cümledeki işlevlerini kavrar.	2	1	1	50
Metnin konusunu belirler.	1	1	0	100
Metindeki söz sanatlarını tespit eder.	1	1	0	100
Deyim, atasözü ve özdeyişlerin metne katkısını belirler.	1	1	0	100
Metindeki iş ve işlem basamaklarını kavrar.	1	1	0	100
Yazdıklarını düzenler.	1	0	0	0
Metinle ilgili soruları cevaplar.	1	1	0	100
Metin türlerini ayırt eder.	1	1	0	100
Metindeki yardımcı fikirleri belirler.	1	1	0	100
Görsellerle ilgili soruları cevaplar.	1	1	0	100
Noktalama işaretlerine dikkat ederek sesli ve sessiz okur.	1	0	1	0
Metnin içeriğini yorumlar.	1	1	0	100
Grafik, tablo ve çizelgeyle sunulan bilgileri yorumlar.	1	0	0	0

Sözel (TAR)	S	D	Y	B%
Tarih				
Avrupa'daki gelişmelerin yansımaları bağlamında Osmanlı Devleti'nin yirminci yüzyılın başlarındaki siyasi ve sosyal	5	0	3	0
Mustafa Kemal'in çocukluk ve öğrenim hayatından hareketle onun kişilik özelliklerinin oluşumu hakkında çıkarımlar	4	4	0	100
Gençlik döneminde Mustafa Kemal'in fikir hayatını etkileyen önemli kişileri ve olayları kavrar.	1	1	0	100

Sözel (DİN)	S	D	Y	B%
Din K.ve A.B.				
Kader ve kaza inancını ayet ve hadislerle açıklar.	7	6	1	86
İnsanın ilmi, iradesi, sorumluluğu ile kader arasında ilişki kurar.	3	2	0	67

Sözel (İNG)	S	D	Y	B%
İngilizce				
Students will be able to understand short and simple texts about friendship.	5	4	0	80
Students will be able to interact with reasonable ease in structured situations and short conversations involving ac	3	2	1	67
Students will be able to understand the specific information in short conversations on everyday topics, such as acc	1	1	0	100
Students will be able to understand short and simple invitation letters, cards and e-mails.	1	1	0	100

Sayısal (MAT)	S	D	Y	B%
Matematik				
Verilen pozitif tam sayıların pozitif tam sayı çarpanlarını bulur, pozitif tam sayıların pozitif tam sayı çarpanlarını üslü	5	0	1	0
Üslü ifadelerle ilgili temel kuralları anlar, birbirine denk ifadeler oluşturur.	6	1	1	17
İki doğal sayının en büyük ortak bölenini (EBOB) ve en küçük ortak katını (EKOK) hesaplar, ilgili problemleri çözer.	6	0	3	0
Verilen iki doğal sayının aralarında asal olup olmadığını belirler.	2	1	0	50
Tam sayıların, tam sayı kuvvetlerini hesaplar.	1	0	0	0

Sayısal (FEN)	S	D	Y	B%
Fen				
Mevsimlerin oluşumuna yönelik tahminlerde bulunur.	13	9	3	69
İklim ve hava olayları arasındaki farkı açıklar.	6	3	3	50
İklim biliminin (klimatoloji) bir bilim dalı olduğunu ve bu alanda çalışan uzmanlara iklim bilimci (klimatolog) adı verildiğini bilir.	1	1	0	100

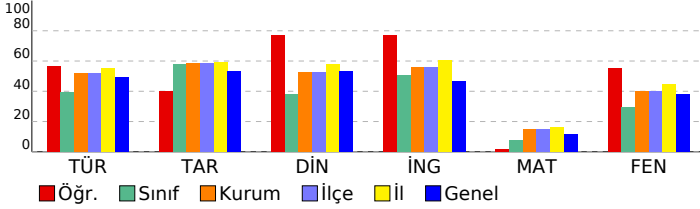

SINAV SONUÇ BELGESİ									
İSTANBUL / BAYRAMPAŞA / PROF.MUHARREM ERGİN ORTAOKULU									
Öğrenci				Numara		Sınıf			
YUSUF CAN ÇAVDAR				1898		8E			
Puan Türü	Puan	Genel Ort.	Dereceler						
			Snf	Kurum	İlçe	İl	Genel		
LGS	▼ 199,258	304,020	35	379	379	2535	76275		
Puanı Hesaplanan:			397	397	2638	80675			
Katılımlar:			38	397	397	2657	81088		
Ders	Soru	Doğru	Yanlış	Net	Başarı %	Sınıf Ort.	Kurum Ort.	Genel Ort.	
Türkçe	20	5	9	2,00	10	▼ 7,82	▼ 10,43	▼ 9,86	
Tarih	10	6	2	5,33	53	▼ 5,76	▼ 5,84	▲ 5,31	
Din K.ve A.B.	10	3	5	1,33	13	▼ 3,81	▼ 5,28	▼ 5,31	
Matematik	20	0	11	-3,67	-18	▼ 1,57	▼ 2,98	▼ 2,38	
Fen	20	3	9	0,00	0	▼ 5,82	▼ 7,98	▼ 7,59	
Toplam:		90	17	36	5,00	6	▼ 29,85	▼ 38,08	▼ 35,11
Soru No	12345678901234567890								
Sözel (TÜR)	CbAd bb DbbaC bd								
Cevap Anh.	B CBCABBDDABDAADCCADCA								
Sözel (TAR)	CDC dcDAD								
Cevap Anh.	B CDCBCADADB								
Sözel (DİN)	ddCD Cab d								
Cevap Anh.	B CACDDCBDBA								
Sayısal (MAT)	cbdb b c a ccbb								
Cevap Anh.	B BDCDBCABACBACADDBAACD								
Sayısal (FEN)	bd ab cD aAC d b d								
Cevap Anh.	B DABCCBDDCDBACBCADAB								

8. SINIF İŞLEYEN ZEKA TÜRKİYE GENELİ DENEME SINAVI

DERSLERE GÖRE BAŞARI ANALİZİ

Sözel (TÜR)	S	D	Y	B%
Türkçe				
Okudukları ile ilgili çıkarımlarda bulunur.	1	1	0	100
Metinler arasında karşılaştırma yapar.	1	0	1	0
Bağlamdan yararlanarak bilmediği kelime ve kelime gruplarının anlamını tahmin eder.	4	1	1	25
Filimsilerin cümledeki işlevlerini kavrar.	2	0	1	0
Metnin konusunu belirler.	1	0	0	0
Metindeki söz sanatlarını tespit eder.	1	1	0	100
Deyim, atasözü ve özdeyişlerin metne katkısını belirler.	1	0	1	0
Metindeki iş ve işlem basamaklarını kavrar.	1	0	1	0
Yazdıklarını düzenler.	1	0	1	0
Metinle ilgili soruları cevaplar.	1	1	0	100
Metin türlerini ayırır.	1	0	0	0
Metindeki yardımcı fikirleri belirler.	1	0	0	0
Görsellerle ilgili soruları cevaplar.	1	0	1	0
Noktalama işaretlerine dikkat ederek sesli ve sessiz okur.	1	1	0	100
Metnin içeriğini yorumlar.	1	0	1	0
Grafik, tablo ve çizelgeyle sunulan bilgileri yorumlar.	1	0	1	0

Sözel (TAR)	S	D	Y	B%
Tarih				
Avrupa'daki gelişmelerin yansımaları bağlamında Osmanlı Devleti'nin yirminci yüzyılın başlarındaki siyasi ve sosyal	5	3	1	60
Mustafa Kemal'in çocukluk ve öğrenim hayatından hareketle onun kişilik özelliklerinin oluşumu hakkında çıkarımlar	4	3	1	75
Gençlik döneminde Mustafa Kemal'in fikir hayatını etkileyen önemli kişileri ve olayları kavrar.	1	0	0	0

Sözel (DİN)	S	D	Y	B%
Din K.ve A.B.				
Kader ve kaza inancını ayet ve hadislerle açıklar.	7	1	4	14
İnsanın ilmi, iradesi, sorumluluğu ile kader arasında ilişki kurar.	3	2	1	67

Sözel (İNG)	S	D	Y	B%
İngilizce				
Students will be able to understand short and simple texts about friendship.	5	0	0	0
Students will be able to interact with reasonable ease in structured situations and short conversations involving ac	3	0	0	0
Students will be able to understand the specific information in short conversations on everyday topics, such as acc	1	0	0	0
Students will be able to understand short and simple invitation letters, cards and e-mails.	1	0	0	0

Sayısal (MAT)	S	D	Y	B%
Matematik				
Verilen pozitif tam sayıların pozitif tam sayı çarpımlarını bulur, pozitif tam sayıların pozitif tam sayı çarpımlarını üslü	5	0	2	0
Üslü ifadelerle ilgili temel kuralları anlar, birbirine denk ifadeler oluşturur.	6	0	1	0
İki doğal sayının en büyük ortak bölenini (EBOB) ve en küçük ortak katını (EKOK) hesaplar, ilgili problemleri çözer.	6	0	6	0
Verilen iki doğal sayının aralarında asal olup olmadığını belirler.	2	0	1	0
Tam sayıların, tam sayı kuvvetlerini hesaplar.	1	0	1	0

Sayısal (FEN)	S	D	Y	B%
Fen				
Mevsimlerin oluşumuna yönelik tahminlerde bulunur.	13	2	4	15
İklim ve hava olayları arasındaki farkı açıklar.	6	1	4	17
İklim biliminin (Klimatoloji) bir bilim dalı olduğunu ve bu alanda çalışan uzmanlara iklim bilimci (klimatolog) adı verildiğini	1	0	1	0

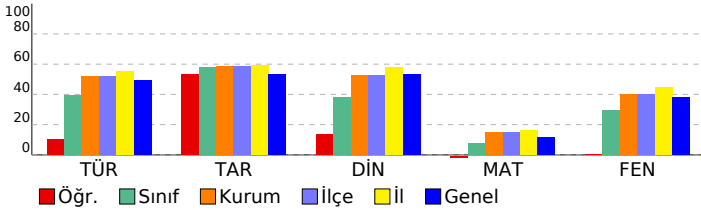

SINAV SONUÇ BELGESİ							
İSTANBUL / BAYRAMPAŞA / PROF.MUHARREM ERGİN ORTAOKULU							
Öğrenci				Numara		Sınıf	
ZEYNEP CEYHAN				1768		8E	
Puan Türü	Puan	Genel Ort.	Dereceler				
			Snf	Kurum	İlçe	İl	Genel
LGS	▼ 227,395	304,020	31	339	339	2333	67558
Puanı Hesaplanan:			397	397	2638	80675	
Katılımlar:			38	397	397	2657	81088

Ders	Soru	Doğru	Yanlış	Net	Başarı %	Sınıf Ort.	Kurum Ort.	Genel Ort.
Türkçe	20	5	13	0,67	3	▼ 7,82	▼ 10,43	▼ 9,86
Tarih	10	2	6	0,00	0	▼ 5,76	▼ 5,84	▼ 5,31
Din K.ve A.B.	10	1	6	-1,00	-10	▼ 3,81	▼ 5,28	▼ 5,31
İngilizce	10	2	6	0,00	0	▼ 5,07	▼ 5,59	▼ 4,66
Matematik	20	1	3	0,00	0	▼ 1,57	▼ 2,98	▼ 2,38
Fen	20	9	4	7,67	38	▲ 5,82	▼ 7,98	▲ 7,59
Toplam:	90	20	38	7,33	8	▼ 29,85	▼ 38,08	▼ 35,11

Soru No	12345678901234567890
Sözel (TÜR)	daCbBcaDcabbAab cD d
Cevap Anh.	B CBCABBDDABDAADCCADCA
Sözel (TAR)	C a bbDbca
Cevap Anh.	B CDCBCADADB
Sözel (DİN)	Cbbb dc b
Cevap Anh.	B CACDDCBDBA
Sözel (İNG)	a Ccba cba
Cevap Anh.	B BDCAADDBCA
Sayısal (MAT)	B bbc
Cevap Anh.	B BDCBCABACBCADDBAACD
Sayısal (FEN)	DcBCdcDDCaABA
Cevap Anh.	B DABCCBDDCDABACBCADAB

8. SINIF İŞLEYEN ZEKA TÜRKİYE GENELİ DENEME SINAVI

DERSLERE GÖRE BAŞARI ANALİZİ

Sözel (TÜR)	S	D	Y	B%
Türkçe				
Okudukları ile ilgili çıkarımlarda bulunur.	1	0	1	0
Metinler arasında karşılaştırma yapar.	1	1	0	100
Bağlamdan yararlanarak bilmediği kelime ve kelime gruplarının anlamını tahmin eder.	4	1	3	25
Filimsilerin cümledeki işlevlerini kavrar.	2	0	2	0
Metnin konusunu belirler.	1	0	1	0
Metindeki söz sanatlarını tespit eder.	1	0	1	0
Deyim, atasözü ve özdeyişlerin metne katkısını belirler.	1	0	1	0
Metindeki iş ve işlem basamaklarını kavrar.	1	1	0	100
Yazdıklarını düzenler.	1	0	1	0
Metinle ilgili soruları cevaplar.	1	0	1	0
Metin türlerini ayırt eder.	1	0	0	0
Metindeki yardımcı fikirleri belirler.	1	1	0	100
Görsellerle ilgili soruları cevaplar.	1	0	1	0
Noktalama işaretlerine dikkat ederek sesli ve sessiz okur.	1	0	1	0
Metnin içeriğini yorumlar.	1	1	0	100
Grafik, tablo ve çizelgeyle sunulan bilgileri yorumlar.	1	0	0	0

Sözel (TAR)	S	D	Y	B%
Tarih				
Avrupa'daki gelişmelerin yansımaları bağlamında Osmanlı Devleti'nin yirminci yüzyılın başlarındaki siyasi ve sosyal	5	1	2	20
Mustafa Kemal'in çocukluk ve öğrenim hayatından hareketle onun kişilik özelliklerinin oluşumu hakkında çıkarımlar	4	1	3	25
Gençlik döneminde Mustafa Kemal'in fikir hayatını etkileyen önemli kişileri ve olayları kavrar.	1	0	1	0

Sözel (DİN)	S	D	Y	B%
Din K.ve A.B.				
Kader ve kaza inancını ayet ve hadislerle açıklar.	7	1	3	14
İnsanın ilmi, iradesi, sorumluluğu ile kader arasında ilişki kurar.	3	0	3	0

Sözel (İNG)	S	D	Y	B%
İngilizce				
Students will be able to understand short and simple texts about friendship.	5	1	3	20
Students will be able to interact with reasonable ease in structured situations and short conversations involving ac	3	1	1	33
Students will be able to understand the specific information in short conversations on everyday topics, such as acc	1	0	1	0
Students will be able to understand short and simple invitation letters, cards and e-mails.	1	0	1	0

Sayısal (MAT)	S	D	Y	B%
Matematik				
Verilen pozitif tam sayıların pozitif tam sayı çarpımlarını bulur, pozitif tam sayıların pozitif tam sayı çarpımlarını üslü	5	0	1	0
Üslü ifadelerle ilgili temel kuralları anlar, birbirine denk ifadeler oluşturur.	6	0	2	0
İki doğal sayının en büyük ortak bölenini (EBOB) ve en küçük ortak katını (EKOK) hesaplar, ilgili problemleri çözer.	6	1	0	17
Verilen iki doğal sayının aralarında asal olup olmadığını belirler.	2	0	0	0
Tam sayıların, tam sayı kuvvetlerini hesaplar.	1	0	0	0

Sayısal (FEN)	S	D	Y	B%
Fen				
Mevsimlerin oluşumuna yönelik tahminlerde bulunur.	13	5	3	38
İklim ve hava olayları arasındaki farkı açıklar.	6	4	1	67
İklim biliminin (klimatoloji) bir bilim dalı olduğunu ve bu alanda çalışan uzmanlara iklim bilimci (klimatolog) adı verildiğini	1	0	0	0

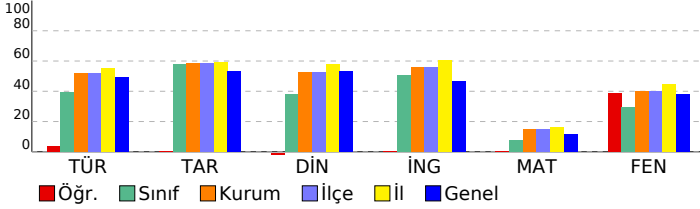

SINAV SONUÇ BELGESİ							
İSTANBUL / BAYRAMPAŞA / PROF.MUHARREM ERGİN ORTAOKULU							
Öğrenci				Numara		Sınıf	
**E				0		8F	
Puan Türü	Puan	Genel Ort.	Dereceler				
			Snf	Kurum	İlçe	İl	Genel
LGS	▲ 347,001	304,020	13	144	144	1074	24538
Puanı Hesaplanan:			397	397	2638	80675	
Katılımlar:			36	397	397	2657	81088

Ders	Soru	Doğru	Yanlış	Net	Başarı %	Sınıf Ort.	Kurum Ort.	Genel Ort.
Türkçe	20	13	7	10,67	53	▼10,89	▲10,43	▲ 9,86
Tarih	10	9	1	8,67	87	▲ 5,38	▲ 5,84	▲ 5,31
Din K.ve A.B.	10	7	2	6,33	63	▲ 4,02	▲ 5,28	▲ 5,31
İngilizce	10	9	1	8,67	87	▲ 5,07	▲ 5,59	▲ 4,66
Matematik	20	4	4	2,67	13	▲ 2,18	▼ 2,98	▲ 2,38
Fen	20	15	5	13,33	67	▲ 8,23	▲ 7,98	▲ 7,59
Toplam:	90	57	20	50,33	56	▲35,76	▲38,08	▲35,11

Soru No	12345678901234567890
Sözel (TÜR)	CBCcBBDDdDAAbCdbDbA
Cevap Anh.	B
Cevap Anh.	B
Sözel (TAR)	CcCBCADADB
Cevap Anh.	B
Cevap Anh.	B
Sözel (DİN)	dbCDDC DBA
Cevap Anh.	B
Cevap Anh.	B
Sözel (İNG)	BDCbADDBCA
Cevap Anh.	B
Cevap Anh.	B
Sayısal (MAT)	BDCbabc A
Cevap Anh.	B
Cevap Anh.	B
Sayısal (FEN)	DAdCCBbDCDcBACBdAdBb
Cevap Anh.	B
Cevap Anh.	B

8. SINIF İŞLEYEN ZEKA TÜRKİYE GENELİ DENEME SINAVI

DERSLERE GÖRE BAŞARI ANALİZİ

Sözel (TÜR)	S	D	Y	B%
Türkçe				
Okudukları ile ilgili çıkarımlarda bulunur.	1	0	1	0
Metinler arasında karşılaştırma yapar.	1	1	0	100
Bağlamdan yararlanarak bilmediği kelime ve kelime gruplarının anlamını tahmin eder.	4	4	0	100
Filimsilerin cümledeki işlevlerini kavrar.	2	0	2	0
Metnin konusunu belirler.	1	0	1	0
Metindeki söz sanatlarını tespit eder.	1	1	0	100
Deyim, atasözü ve özdeyişlerin metne katkısını belirler.	1	1	0	100
Metindeki iş ve işlem basamaklarını kavrar.	1	1	0	100
Yazdıklarını düzenler.	1	0	1	0
Metinle ilgili soruları cevaplar.	1	1	0	100
Metin türlerini ayırt eder.	1	0	1	0
Metindeki yardımcı fikirleri belirler.	1	1	0	100
Görsellerle ilgili soruları cevaplar.	1	1	0	100
Noktalama işaretlerine dikkat ederek sesli ve sessiz okur.	1	1	0	100
Metnin içeriğini yorumlar.	1	1	0	100
Grafik, tablo ve çizelgeyle sunulan bilgileri yorumlar.	1	0	1	0

Sözel (TAR)	S	D	Y	B%
Tarih				
Avrupa'daki gelişmelerin yansımaları bağlamında Osmanlı Devleti'nin yirminci yüzyılın başlarındaki siyasi ve sosyal	5	4	1	80
Mustafa Kemal'in çocukluk ve öğrenim hayatından hareketle onun kişilik özelliklerinin oluşumu hakkında çıkarımlar	4	4	0	100
Gençlik döneminde Mustafa Kemal'in fikir hayatını etkileyen önemli kişileri ve olayları kavrar.	1	1	0	100

Sözel (DİN)	S	D	Y	B%
Din K.ve A.B.				
Kader ve kaza inancını ayet ve hadislerle açıklar.	7	5	2	71
İnsanın ilmi, iradesi, sorumluluğu ile kader arasında ilişki kurar.	3	2	0	67

Sözel (İNG)	S	D	Y	B%
İngilizce				
Students will be able to understand short and simple texts about friendship.	5	5	0	100
Students will be able to interact with reasonable ease in structured situations and short conversations involving ac	3	3	0	100
Students will be able to understand the specific information in short conversations on everyday topics, such as acc	1	1	0	100
Students will be able to understand short and simple invitation letters, cards and e-mails.	1	0	1	0

Sayısal (MAT)	S	D	Y	B%
Matematik				
Verilen pozitif tam sayıların pozitif tam sayı çarpanlarını bulur, pozitif tam sayıların pozitif tam sayı çarpanlarını üslü	5	1	0	20
Üslü ifadelerle ilgili temel kuralları anlar, birbirine denk ifadeler oluşturur.	6	0	3	0
İki doğal sayının en büyük ortak bölenini (EBOB) ve en küçük ortak katını (EKOK) hesaplar, ilgili problemleri çözer.	6	2	1	33
Verilen iki doğal sayının aralarında asal olup olmadığını belirler.	2	1	0	50
Tam sayıların, tam sayı kuvvetlerini hesaplar.	1	0	0	0

Sayısal (FEN)	S	D	Y	B%
Fen				
Mevsimlerin oluşumuna yönelik tahminlerde bulunur.	13	10	3	77
İklim ve hava olayları arasındaki farkı açıklar.	6	4	2	67
İklim biliminin (klimatoloji) bir bilim dalı olduğunu ve bu alanda çalışan uzmanlara iklim bilimci (klimatolog) adı verildiğini	1	1	0	100

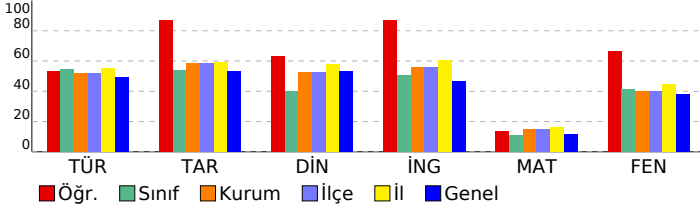

SINAV SONUÇ BELGESİ							
İSTANBUL / BAYRAMPAŞA / PROF.MUHARREM ERGİN ORTAOKULU							
Öğrenci			Numara	Sınıf			
AHMET EREN YAZAR			159	8F			
Puan Türü	Puan	Genel Ort.	Dereceler				
			Snf	Kurum	İlçe	İl	Genel
LGS	▲ 378,226	304,020	4	85	85	700	14831
Puanı Hesaplanan:			397	397	2638	80675	
Katılımlar:			36	397	397	2657	81088

Ders	Soru	Doğru	Yanlış	Net	Başarı %	Sınıf Ort.	Kurum Ort.	Genel Ort.
Türkçe	20	16	4	14,67	73	▲10,89	▲10,43	▲9,86
Tarih	10	9	1	8,67	87	▲5,38	▲5,84	▲5,31
Din K.ve A.B.	10	8	2	7,33	73	▲4,02	▲5,28	▲5,31
İngilizce	10	10	0	10,00	100	▲5,07	▲5,59	▲4,66
Matematik	20	6	3	5,00	25	▲2,18	▲2,98	▲2,38
Fen	20	15	5	13,33	67	▲8,23	▲7,98	▲7,59
Toplam:	90	64	15	59,00	66	▲35,76	▲38,08	▲35,11

Soru No	12345678901234567890
Sözel (TÜR)	CBCcBBDDbBDAAaCCADbA
Cevap Anh.	B
Sözel (TAR)	CDCBCAbADB
Cevap Anh.	B
Sözel (DİN)	CADdCCBDBA
Cevap Anh.	B
Sözel (İNG)	BDCAADDBCA
Cevap Anh.	B
Sayısal (MAT)	B C b A ad ACD
Cevap Anh.	B
Sayısal (FEN)	DABCCcbDCDcBAaBCaCAB
Cevap Anh.	B

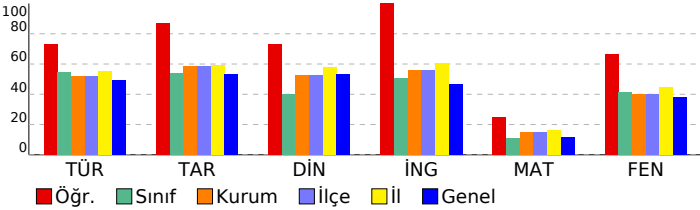

8. SINIF İŞLEYEN ZEKA TÜRKİYE GENELİ DENEME SINAVI

DERSLERE GÖRE BAŞARI ANALİZİ

Sözel (TÜR)	S	D	Y	B%
Türkçe				
Okudukları ile ilgili çıkarımlarda bulunur.	1	0	1	0
Metinler arasında karşılaştırma yapar.	1	1	0	100
Bağlamdan yararlanarak bilmediği kelime ve kelime gruplarının anlamını tahmin eder.	4	4	0	100
Filimsilerin cümledeki işlevlerini kavrar.	2	1	1	50
Metnin konusunu belirler.	1	1	0	100
Metindeki söz sanatlarını tespit eder.	1	1	0	100
Deyim, atasözü ve özdeyişlerin metne katkısını belirler.	1	1	0	100
Metindeki iş ve işlem basamaklarını kavrar.	1	1	0	100
Yazdıklarını düzenler.	1	0	1	0
Metinle ilgili soruları cevaplar.	1	1	0	100
Metin türlerini ayırt eder.	1	1	0	100
Metindeki yardımcı fikirleri belirler.	1	1	0	100
Görsellerle ilgili soruları cevaplar.	1	1	0	100
Noktalamaya işaretlerine dikkat ederek sesli ve sessiz okur.	1	1	0	100
Metnin içeriğini yorumlar.	1	1	0	100
Grafik, tablo ve çizelgeyle sunulan bilgileri yorumlar.	1	0	1	0

Sözel (TAR)	S	D	Y	B%
Tarih				
Avrupa'daki gelişmelerin yansımaları bağlamında Osmanlı Devleti'nin yirminci yüzyılın başlarındaki siyasi ve sosyal	5	4	1	80
Mustafa Kemal'in çocukluk ve öğrenim hayatından hareketle onun kişilik özelliklerinin oluşumu hakkında çıkarımlar	4	4	0	100
Gençlik döneminde Mustafa Kemal'in fikir hayatını etkileyen önemli kişileri ve olayları kavrar.	1	1	0	100

Sözel (DİN)	S	D	Y	B%
Din K.ve A.B.				
Kader ve kaza inancını ayet ve hadislerle açıklar.	7	5	2	71
İnsanın ilmi, iradesi, sorumluluğu ile kader arasında ilişki kurar.	3	3	0	100

Sözel (İNG)	S	D	Y	B%
İngilizce				
Students will be able to understand short and simple texts about friendship.	5	5	0	100
Students will be able to interact with reasonable ease in structured situations and short conversations involving ac	3	3	0	100
Students will be able to understand the specific information in short conversations on everyday topics, such as acc	1	1	0	100
Students will be able to understand short and simple invitation letters, cards and e-mails.	1	1	0	100

Sayısal (MAT)	S	D	Y	B%
Matematik				
Verilen pozitif tam sayıların pozitif tam sayı çarpanlarını bulur, pozitif tam sayıların pozitif tam sayı çarpanlarını üslü	5	2	1	40
Üslü ifadelerle ilgili temel kuralları anlar, birbirine denk ifadeler oluşturur.	6	0	1	0
İki doğal sayının en büyük ortak bölenini (EBOB) ve en küçük ortak katını (EKOK) hesaplar, ilgili problemleri çözer.	6	2	1	33
Verilen iki doğal sayının aralarında asal olup olmadığını belirler.	2	2	0	100
Tam sayıların, tam sayı kuvvetlerini hesaplar.	1	0	0	0

Sayısal (FEN)	S	D	Y	B%
Fen				
Mevsimlerin oluşumuna yönelik tahminlerde bulunur.	13	10	3	77
İklim ve hava olayları arasındaki farkı açıklar.	6	4	2	67
İklim biliminin (Klimatoloji) bir bilim dalı olduğunu ve bu alanda çalışan uzmanlara iklim bilimci (klimatolog) adı verildiğini	1	1	0	100

SINAV SONUÇ BELGESİ							
İSTANBUL / BAYRAMPAŞA / PROF.MUHARREM ERGİN ORTAOKULU							
Öğrenci				Numara		Sınıf	
ALPEREN GÖK				1929		8F	
Puan Türü	Puan	Genel Ort.	Dereceler				
			Snf	Kurum	İlçe	İl	Genel
LGS	▲ 351,680	304,020	11	135	135	1015	23018
Puanı Hesaplanan:			397	397	2638	80675	
Katılımlar:			36	397	397	2657	81088

Ders	Soru	Doğru	Yanlış	Net	Başarı %	Sınıf Ort.	Kurum Ort.	Genel Ort.
Türkçe	20	14	6	12,00	60	▲ 10,89	▲ 10,43	▲ 9,86
Tarih	10	8	2	7,33	73	▲ 5,38	▲ 5,84	▲ 5,31
Din K.ve A.B.	10	7	3	6,00	60	▲ 4,02	▲ 5,28	▲ 5,31
İngilizce	10	5	1	4,67	47	▼ 5,07	▼ 5,59	▲ 4,66
Matematik	20	10	1	9,67	48	▲ 2,18	▲ 2,98	▲ 2,38
Fen	20	11	9	8,00	40	▼ 8,23	▲ 7,98	▲ 7,59
Toplam:	90	55	22	47,67	53	▲ 35,76	▲ 38,08	▲ 35,11

Soru No	1 2 3 4 5 6 7 8 9 0 1 2 3 4 5 6 7 8 9 0
Sözel (TÜR)	ABBaCdBDAbACdADACBCC
Cevap Anh.	ABBDDABDAADCCADACBCC
Sözel (TAR)	aBCADACcBD
Cevap Anh.	CBCADACDBD
Sözel (DİN)	aDDCcdABAD
Cevap Anh.	CDDCBCABAD
Sözel (İNG)	AAa CA D
Cevap Anh.	CAADBCABD
Sayısal (MAT)	C C A cC DB ACDB
Cevap Anh.	CDBCABACBCADDBAACDBD
Sayısal (FEN)	aCdcacCDDBaBCAcABDb
Cevap Anh.	BCCBDDCDBACBCADABDA

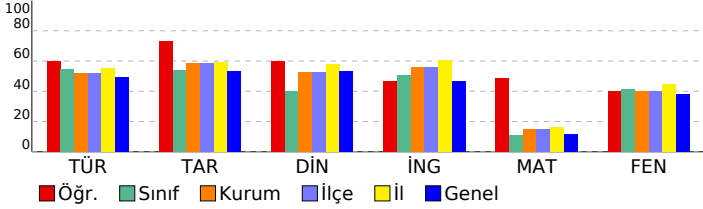

8. SINIF İŞLEYEN ZEKA TÜRKİYE GENELİ DENEME SINAVI

DERSLERE GÖRE BAŞARI ANALİZİ

Sözel (TÜR)	S	D	Y	B%
Türkçe				
Okudukları ile ilgili çıkarımlarda bulunur.	1	1	0	100
Metinler arasında karşılaştırma yapar.	1	1	0	100
Bağlamdan yararlanarak bilmediği kelime ve kelime gruplarının anlamını tahmin eder.	4	2	2	50
Filimsilerin cümledeki işlevlerini kavrar.	2	1	1	50
Metnin konusunu belirler.	1	1	0	100
Metindeki söz sanatlarını tespit eder.	1	1	0	100
Deyim, atasözü ve özdeyişlerin metne katkısını belirler.	1	1	0	100
Metindeki iş ve işlem basamaklarını kavrar.	1	0	1	0
Yazdıklarını düzenler.	1	0	1	0
Metinle ilgili soruları cevaplar.	1	1	0	100
Metin türlerini ayırt eder.	1	0	1	0
Metindeki yardımcı fikirleri belirler.	1	1	0	100
Görsellerle ilgili soruları cevaplar.	1	1	0	100
Noktalama işaretlerine dikkat ederek sesli ve sessiz okur.	1	1	0	100
Metnin içeriğini yorumlar.	1	1	0	100
Grafik, tablo ve çizelgeyle sunulan bilgileri yorumlar.	1	1	0	100

Sözel (TAR)	S	D	Y	B%
Tarih				
Avrupa'daki gelişmelerin yansımaları bağlamında Osmanlı Devleti'nin yirminci yüzyılın başlarındaki siyasi ve sosyal	5	3	2	60
Mustafa Kemal'in çocukluk ve öğrenim hayatından hareketle onun kişilik özelliklerinin oluşumu hakkında çıkarımlar	4	4	0	100
Gençlik döneminde Mustafa Kemal'in fikir hayatını etkileyen önemli kişileri ve olayları kavrar.	1	1	0	100

Sözel (DİN)	S	D	Y	B%
Din K.ve A.B.				
Kader ve kaza inancını ayet ve hadislerle açıklar.	7	5	2	71
İnsanın ilmi, iradesi, sorumluluğu ile kader arasında ilişki kurar.	3	2	1	67

Sözel (İNG)	S	D	Y	B%
İngilizce				
Students will be able to understand short and simple texts about friendship.	5	1	1	20
Students will be able to interact with reasonable ease in structured situations and short conversations involving ac	3	2	0	67
Students will be able to understand the specific information in short conversations on everyday topics, such as acc	1	1	0	100
Students will be able to understand short and simple invitation letters, cards and e-mails.	1	1	0	100

Sayısal (MAT)	S	D	Y	B%
Matematik				
Verilen pozitif tam sayıların pozitif tam sayı çarpanlarını bulur, pozitif tam sayıların pozitif tam sayı çarpanlarını üslü	5	3	0	60
Üslü ifadelerle ilgili temel kuralları anlar, birbirine denk ifadeler oluşturur.	6	1	0	17
İki doğal sayının en büyük ortak bölenini (EBOB) ve en küçük ortak katını (EKOK) hesaplar, ilgili problemleri çözer.	6	3	1	50
Verilen iki doğal sayının aralarında asal olup olmadığını belirler.	2	2	0	100
Tam sayıların, tam sayı kuvvetlerini hesaplar.	1	1	0	100

Sayısal (FEN)	S	D	Y	B%
Fen				
Mevsimlerin oluşumuna yönelik tahminlerde bulunur.	13	6	7	46
İklim ve hava olayları arasındaki farkı açıklar.	6	4	2	67
İklim biliminin (klimatoloji) bir bilim dalı olduğunu ve bu alanda çalışan uzmanlara iklim bilimci (klimatolog) adı verildiğini	1	1	0	100

SINAV SONUÇ BELGESİ							
İSTANBUL / BAYRAMPAŞA / PROF.MUHARREM ERGİN ORTAOKULU							
Öğrenci			Numara	Sınıf			
ARDA ÖZCAN			879	8F			
Puan Türü	Puan	Genel Ort.	Dereceler				
			Snf	Kurum	İlçe	İl	Genel
LGS	▼ 281,208	304,020	26	261	261	1845	48078
Puanı Hesaplanan:			397	397	2638	80675	
Katılımlar:			36	397	397	2657	81088

Ders	Soru	Doğru	Yanlış	Net	Başarı %	Sınıf Ort.	Kurum Ort.	Genel Ort.
Türkçe	20	11	9	8,00	40	▼ 10,89	▼ 10,43	▼ 9,86
Tarih	10	6	4	4,67	47	▼ 5,38	▼ 5,84	▼ 5,31
Din K.ve A.B.	10	4	6	2,00	20	▼ 4,02	▼ 5,28	▼ 5,31
İngilizce	10	4	6	2,00	20	▼ 5,07	▼ 5,59	▼ 4,66
Matematik	20	4	13	-0,33	-2	▼ 2,18	▼ 2,98	▼ 2,38
Fen	20	12	8	9,33	47	▲ 8,23	▲ 7,98	▲ 7,59
Toplam:	90	41	46	25,67	29	▼ 35,76	▼ 38,08	▼ 35,11

Soru No	12345678901234567890
Sözel (TÜR)	cBBaDbdDAAaCddDACaaC
Cevap Anh.	ABDDABDAADCCADACBCC
Sözel (TAR)	bBCbDdCbBD
Cevap Anh.	CBCADACBBD
Sözel (DİN)	CDDCddbceda
Cevap Anh.	CDDCBCABAD
Sözel (İNG)	bbdDBCccb
Cevap Anh.	CAADBCABD
Sayısal (MAT)	Cbaacdcbab Dc babBD
Cevap Anh.	CDBCABACBCADDBAACDBD
Sayısal (FEN)	ddCBbDbacBACBdAdbBDA
Cevap Anh.	BCCBDDCDBACBCADABDA

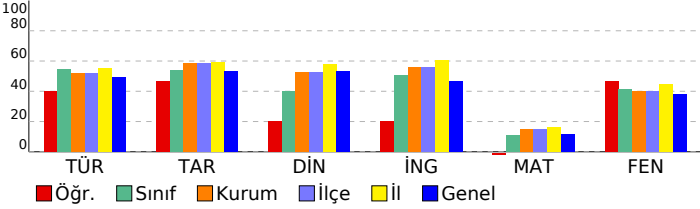

8. SINIF İŞLEYEN ZEKA TÜRKİYE GENELİ DENEME SINAVI

DERSLERE GÖRE BAŞARI ANALİZİ

Sözel (TÜR)	S	D	Y	B%
Türkçe				
Okudukları ile ilgili çıkarımlarda bulunur.	1	0	1	0
Metinler arasında karşılaştırma yapar.	1	1	0	100
Bağlamdan yararlanarak bilmediği kelime ve kelime gruplarının anlamını tahmin eder.	4	2	2	50
Filimsilerin cümledeki işlevlerini kavrar.	2	0	2	0
Metnin konusunu belirler.	1	0	1	0
Metindeki söz sanatlarını tespit eder.	1	1	0	100
Deyim, atasözü ve özdeyişlerin metne katkısını belirler.	1	1	0	100
Metindeki iş ve işlem basamaklarını kavrar.	1	1	0	100
Yazdıklarını düzenler.	1	0	1	0
Metinle ilgili soruları cevaplar.	1	1	0	100
Metin türlerini ayırt eder.	1	0	1	0
Metindeki yardımcı fikirleri belirler.	1	1	0	100
Görsellerle ilgili soruları cevaplar.	1	1	0	100
Noktalama işaretlerine dikkat ederek sesli ve sessiz okur.	1	1	0	100
Metnin içeriğini yorumlar.	1	0	1	0
Grafik, tablo ve çizelgeyle sunulan bilgileri yorumlar.	1	1	0	100

Sözel (TAR)	S	D	Y	B%
Tarih				
Avrupa'daki gelişmelerin yansımaları bağlamında Osmanlı Devleti'nin yirminci yüzyılın başlarındaki siyasi ve sosyal	5	3	2	60
Mustafa Kemal'in çocukluk ve öğrenim hayatından hareketle onun kişilik özelliklerinin oluşumu hakkında çıkarımlar	4	2	2	50
Gençlik döneminde Mustafa Kemal'in fikir hayatını etkileyen önemli kişileri ve olayları kavrar.	1	1	0	100

Sözel (DİN)	S	D	Y	B%
Din K.ve A.B.				
Kader ve kaza inancını ayet ve hadislerle açıklar.	7	2	5	29
İnsanın ilmi, iradesi, sorumluluğu ile kader arasında ilişki kurar.	3	2	1	67

Sözel (İNG)	S	D	Y	B%
İngilizce				
Students will be able to understand short and simple texts about friendship.	5	3	2	60
Students will be able to interact with reasonable ease in structured situations and short conversations involving ac	1	0	2	33
Students will be able to understand the specific information in short conversations on everyday topics, such as acc	1	0	1	0
Students will be able to understand short and simple invitation letters, cards and e-mails.	1	0	1	0

Sayısal (MAT)	S	D	Y	B%
Matematik				
Verilen pozitif tam sayıların pozitif tam sayı çarpanlarını bulur, pozitif tam sayıların pozitif tam sayı çarpanlarını üslü	5	2	2	40
Üslü ifadelerle ilgili temel kuralları anlar, birbirine denk ifadeler oluşturur.	6	0	6	0
İki doğal sayının en büyük ortak bölenini (EBOB) ve en küçük ortak katını (EKOK) hesaplar, ilgili problemleri çözer.	6	2	3	33
Verilen iki doğal sayının aralarında asal olup olmadığını belirler.	2	0	2	0
Tam sayıların, tam sayı kuvvetlerini hesaplar.	1	0	0	0

Sayısal (FEN)	S	D	Y	B%
Fen				
Mevsimlerin oluşumuna yönelik tahminlerde bulunur.	13	8	5	62
İklim ve hava olayları arasındaki farkı açıklar.	6	3	3	50
İklim biliminin (klimatoloji) bir bilim dalı olduğunu ve bu alanda çalışan uzmanlara iklim bilimci (klimatolog) adı verildiğini	1	1	0	100

SINAV SONUÇ BELGESİ							
İSTANBUL / BAYRAMPAŞA / PROF.MUHARREM ERGİN ORTAOKULU							
Öğrenci			Numara	Sınıf			
ASYA KANDEMİR			1623	8F			
Puan Türü	Puan	Genel Ort.	Dereceler				
			Snf	Kurum	İlçe	İl	Genel
LGS	▼ 264,446	304,020	28	285	285	2011	54451
Puanı Hesaplanan:			397	397	2638	80675	
Katılımlar:			36	397	397	2657	81088

Ders	Soru	Doğru	Yanlış	Net	Başarı %	Sınıf Ort.	Kurum Ort.	Genel Ort.
Türkçe	20	12	7	9,67	48	▼10,89	▼10,43	▼ 9,86
Tarih	10	5	4	3,67	37	▼ 5,38	▼ 5,84	▼ 5,31
Din K.ve A.B.	10	2	4	0,67	7	▼ 4,02	▼ 5,28	▼ 5,31
İngilizce	10	1	4	-0,33	-3	▼ 5,07	▼ 5,59	▼ 4,66
Matematik	20	3	5	1,33	7	▼ 2,18	▼ 2,98	▼ 2,38
Fen	20	7	10	3,67	18	▼ 8,23	▼ 7,98	▼ 7,59
Toplam:	90	30	34	18,67	21	▼35,76	▼38,08	▼35,11

Soru No	12345678901234567890
Sözel (TÜR)	ddABBAdbBdCacCCbDCA
Cevap Anh. B	CBCABDDABDAADCCADCA
Sözel (TAR)	aDCBC bcbB
Cevap Anh. B	CDCBCADADB
Sözel (DİN)	aAbabc
Cevap Anh. B	CACDDCBDBA
Sözel (İNG)	caA c d
Cevap Anh. B	BDCAADDBCA
Sayısal (MAT)	aaCbab C D
Cevap Anh. B	BDCBCABACBCADDBAACD
Sayısal (FEN)	DccbCdaDca cAdc A bb
Cevap Anh. B	DABCCBDDCDABACBCADAB

8. SINIF İŞLEYEN ZEKA TÜRKİYE GENELİ DENEME SINAVI

DERSLERE GÖRE BAŞARI ANALİZİ

Sözel (TÜR)	S	D	Y	B%
Türkçe				
Okudukları ile ilgili çıkarımlarda bulunur.	1	1	0	100
Metinler arasında karşılaştırma yapar.	1	1	0	100
Bağlamdan yararlanarak bilmediği kelime ve kelime gruplarının anlamını tahmin eder.	4	2	2	50
Filimsilerin cümledeki işlevlerini kavrar.	2	0	2	0
Metnin konusunu belirler.	1	1	0	100
Metindeki söz sanatlarını tespit eder.	1	1	0	100
Deyim, atasözü ve özdeyişlerin metne katkısını belirler.	1	0	1	0
Metindeki iş ve işlem basamaklarını kavrar.	1	1	0	100
Yazdıklarını düzenler.	1	0	1	0
Metinle ilgili soruları cevaplar.	1	1	0	100
Metin türlerini ayırt eder.	1	1	0	100
Metindeki yardımcı fikirleri belirler.	1	1	0	100
Görsellerle ilgili soruları cevaplar.	1	1	0	100
Noktalama işaretlerine dikkat ederek sesli ve sessiz okur.	1	0	0	0
Metnin içeriğini yorumlar.	1	0	1	0
Grafik, tablo ve çizelgeyle sunulan bilgileri yorumlar.	1	1	0	100

Sözel (TAR)	S	D	Y	B%
Tarih				
Avrupa'daki gelişmelerin yansımaları bağlamında Osmanlı Devleti'nin yirminci yüzyılın başlarındaki siyasi ve sosyal	5	4	1	80
Mustafa Kemal'in çocukluk ve öğrenim hayatından hareketle onun kişilik özelliklerinin oluşumu hakkında çıkarımlar	4	0	3	0
Gençlik döneminde Mustafa Kemal'in fikir hayatını etkileyen önemli kişileri ve olayları kavrar.	1	1	0	100

Sözel (DİN)	S	D	Y	B%
Din K.ve A.B.				
Kader ve kaza inancını ayet ve hadislerle açıklar.	7	1	3	14
İnsanın ilmi, iradesi, sorumluluğu ile kader arasında ilişki kurar.	3	1	1	33

Sözel (İNG)	S	D	Y	B%
İngilizce				
Students will be able to understand short and simple texts about friendship.	5	0	3	0
Students will be able to interact with reasonable ease in structured situations and short conversations involving ac	3	0	1	0
Students will be able to understand the specific information in short conversations on everyday topics, such as acc	1	0	0	0
Students will be able to understand short and simple invitation letters, cards and e-mails.	1	1	0	100

Sayısal (MAT)	S	D	Y	B%
Matematik				
Verilen pozitif tam sayıların pozitif tam sayı çarpanlarını bulur, pozitif tam sayıların pozitif tam sayı çarpanlarını üslü	5	1	0	20
Üslü ifadelerle ilgili temel kuralları anlar, birbirine denk ifadeler oluşturur.	6	1	2	17
İki doğal sayının en büyük ortak bölenini (EBOB) ve en küçük ortak katını (EKOK) hesaplar, ilgili problemleri çözer.	6	0	3	0
Verilen iki doğal sayının aralarında asal olup olmadığını belirler.	2	1	0	50
Tam sayıların, tam sayı kuvvetlerini hesaplar.	1	0	0	0

Sayısal (FEN)	S	D	Y	B%
Fen				
Mevsimlerin oluşumuna yönelik tahminlerde bulunur.	13	4	7	31
İklim ve hava olayları arasındaki farkı açıklar.	6	2	3	33
İklim biliminin (klimatoloji) bir bilim dalı olduğunu ve bu alanda çalışan uzmanlara iklim bilimci (klimatolog) adı verildiğini	1	1	0	100

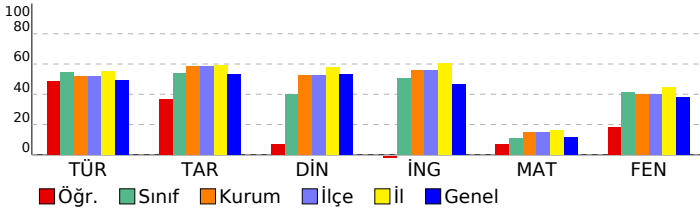

SINAV SONUÇ BELGESİ							
İSTANBUL / BAYRAMPAŞA / PROF.MUHARREM ERGİN ORTAOKULU							
Öğrenci			Numara		Sınıf		
AYŞEGÜL YAYLA			1285		8F		
Puan Türü	Puan	Genel Ort.	Dereceler				
			Snf	Kurum	İlçe	İl	Genel
LGS	▼ 288,421	304,020	24	254	254	1770	45342
Puanı Hesaplanan:			397	397	2638	80675	
Katılımlar:			36	397	397	2657	81088

Ders	Soru	Doğru	Yanlış	Net	Başarı %	Sınıf Ort.	Kurum Ort.	Genel Ort.
Türkçe	20	15	4	13,67	68	▲ 10,89	▲ 10,43	▲ 9,86
Tarih	10	8	2	7,33	73	▲ 5,38	▲ 5,84	▲ 5,31
Din K.ve A.B.	10	4	2	3,33	33	▼ 4,02	▼ 5,28	▼ 5,31
İngilizce	10	2	2	1,33	13	▼ 5,07	▼ 5,59	▼ 4,66
Matematik	20	1	4	-0,33	-2	▼ 2,18	▼ 2,98	▼ 2,38
Fen	20	7	10	3,67	18	▼ 8,23	▼ 7,98	▼ 7,59
Toplam:	90	37	24	29,00	32	▼ 35,76	▼ 38,08	▼ 35,11

Soru No	1 2 3 4 5 6 7 8 9 0 1 2 3 4 5 6 7 8 9 0
Sözel (TÜR)	ABBaDbDBbAcCC DACBCC
Cevap Anh.	A ABDDABDAADCCADACBCC
Sözel (TAR)	CBCAbACDBc
Cevap Anh.	A CBCADACDBD
Sözel (DİN)	aDbC C B
Cevap Anh.	A CDDCBCABAD
Sözel (İNG)	a c CA
Cevap Anh.	A CAADBCABD
Sayısal (MAT)	Cb a a a
Cevap Anh.	A CDBCABACBCADDBAACDBD
Sayısal (FEN)	cdCcaDCadaACcb BDb
Cevap Anh.	A BCCBDDCDABACBCADABDA

8. SINIF İŞLEYEN ZEKA TÜRKİYE GENELİ DENEME SINAVI

DERSLERE GÖRE BAŞARI ANALİZİ

Sözel (TÜR)	S	D	Y	B%
Türkçe				
Okudukları ile ilgili çıkarımlarda bulunur.	1	1	0	100
Metinler arasında karşılaştırma yapar.	1	1	0	100
Bağlamdan yararlanarak bilmediği kelime ve kelime gruplarının anlamını tahmin eder.	4	3	1	75
Filimsilerin cümledeki işlevlerini kavrar.	2	0	1	0
Metnin konusunu belirler.	1	1	0	100
Metindeki söz sanatlarını tespit eder.	1	1	0	100
Deyim, atasözü ve özdeyişlerin metne katkısını belirler.	1	0	1	0
Metindeki iş ve işlem basamaklarını kavrar.	1	1	0	100
Yazdıklarını düzenler.	1	0	1	0
Metinle ilgili soruları cevaplar.	1	1	0	100
Metin türlerini ayırt eder.	1	1	0	100
Metindeki yardımcı fikirleri belirler.	1	1	0	100
Görsellerle ilgili soruları cevaplar.	1	1	0	100
Noktalama işaretlerine dikkat ederek sesli ve sessiz okur.	1	1	0	100
Metnin içeriğini yorumlar.	1	1	0	100
Grafik, tablo ve çizelgeyle sunulan bilgileri yorumlar.	1	1	0	100

Sözel (TAR)	S	D	Y	B%
Tarih				
Avrupa'daki gelişmelerin yansımaları bağlamında Osmanlı Devleti'nin yirminci yüzyılın başlarındaki siyasi ve sosyal	5	4	1	80
Mustafa Kemal'in çocukluk ve öğrenim hayatından hareketle onun kişilik özelliklerinin oluşumu hakkında çıkarımlar	4	3	1	75
Gençlik döneminde Mustafa Kemal'in fikir hayatını etkileyen önemli kişileri ve olayları kavrar.	1	1	0	100

Sözel (DİN)	S	D	Y	B%
Din K.ve A.B.				
Kader ve kaza inancını ayet ve hadislerle açıklar.	7	2	2	29
İnsanın ilmi, iradesi, sorumluluğu ile kader arasında ilişki kurar.	3	2	0	67

Sözel (İNG)	S	D	Y	B%
İngilizce				
Students will be able to understand short and simple texts about friendship.	5	1	2	20
Students will be able to interact with reasonable ease in structured situations and short conversations involving ac	3	0	0	0
Students will be able to understand the specific information in short conversations on everyday topics, such as acc	1	0	0	0
Students will be able to understand short and simple invitation letters, cards and e-mails.	1	1	0	100

Sayısal (MAT)	S	D	Y	B%
Matematik				
Verilen pozitif tam sayıların pozitif tam sayı çarpanlarını bulur, pozitif tam sayıların pozitif tam sayı çarpanlarını üslü	5	1	1	20
Üslü ifadelerle ilgili temel kuralları anlar, birbirine denk ifadeler oluşturur.	6	0	1	0
İki doğal sayının en büyük ortak bölenini (EBOB) ve en küçük ortak katını (EKOK) hesaplar, ilgili problemleri çözer.	6	0	2	0
Verilen iki doğal sayının aralarında asal olup olmadığını belirler.	2	0	0	0
Tam sayıların, tam sayı kuvvetlerini hesaplar.	1	0	0	0

Sayısal (FEN)	S	D	Y	B%
Fen				
Mevsimlerin oluşumuna yönelik tahminlerde bulunur.	13	4	6	31
İklim ve hava olayları arasındaki farkı açıklar.	6	2	4	33
İklim biliminin (klimatoloji) bir bilim dalı olduğunu ve bu alanda çalışan uzmanlara iklim bilimci (klimatolog) adı ver	1	1	0	100

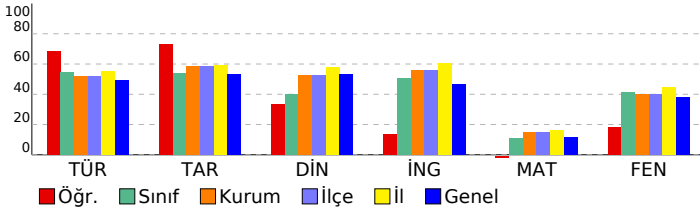

SINAV SONUÇ BELGESİ							
İSTANBUL / BAYRAMPAŞA / PROF.MUHARREM ERGİN ORTAOKULU							
Öğrenci				Numara		Sınıf	
BERAT NAS				115		8F	
Puan Türü	Puan	Genel Ort.	Dereceler				
			Snf	Kurum	İlçe	İl	Genel
LGS	▼ 224,737	304,020	32	344	344	2361	68434
Puanı Hesaplanan:			397	397	2638	80675	
Katılımlar:			36	397	397	2657	81088

Ders	Soru	Doğru	Yanlış	Net	Başarı %	Sınıf Ort.	Kurum Ort.	Genel Ort.
Türkçe	20	11	9	8,00	40	▼10,89	▼10,43	▼ 9,86
Tarih	10	6	4	4,67	47	▼ 5,38	▼ 5,84	▼ 5,31
Din K.ve A.B.	10	3	7	0,67	7	▼ 4,02	▼ 5,28	▼ 5,31
İngilizce	10	4	6	2,00	20	▼ 5,07	▼ 5,59	▼ 4,66
Matematik	20	3	17	-2,67	-13	▼ 2,18	▼ 2,98	▼ 2,38
Fen	20	4	16	-1,33	-7	▼ 8,23	▼ 7,98	▼ 7,59
Toplam:	90	31	59	11,33	13	▼35,76	▼38,08	▼35,11

Soru No	12345678901234567890
Sözel (TÜR)	ABBaDbcDbADCdCcACadC
Cevap Anh.	ABBDDABDAADCCADACBCC
Sözel (TAR)	CcCcDACcBb
Cevap Anh.	CBCADACDBD
Sözel (DİN)	CDbacdddAb
Cevap Anh.	CDDCFCABAD
Sözel (İNG)	abcDDBbAcb
Cevap Anh.	CAADDBCABD
Sayısal (MAT)	CcdbAdddcabbdbdabcD
Cevap Anh.	CDBCABACBCADDBAACDBD
Sayısal (FEN)	addBacdDbcAdadbacdba
Cevap Anh.	BCCBDDCDABACBCADABDA

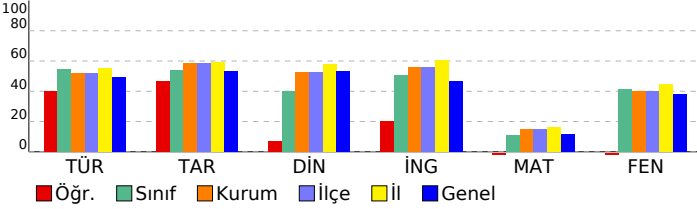

8. SINIF İŞLEYEN ZEKA TÜRKİYE GENELİ DENEME SINAVI

DERSLERE GÖRE BAŞARI ANALİZİ

Sözel (TÜR)	S	D	Y	B%
Türkçe				
Okudukları ile ilgili çıkarımlarda bulunur.	1	1	0	100
Metinler arasında karşılaştırma yapar.	1	1	0	100
Bağlamdan yararlanarak bilmediği kelime ve kelime gruplarının anlamını tahmin eder.	4	2	2	50
Filimsilerin cümledeki işlevlerini kavrar.	2	0	2	0
Metnin konusunu belirler.	1	0	1	0
Metindeki söz sanatlarını tespit eder.	1	1	0	100
Deyim, atasözü ve özdeyişlerin metne katkısını belirler.	1	0	1	0
Metindeki iş ve işlem basamaklarını kavrar.	1	1	0	100
Yazdıklarını düzenler.	1	1	0	100
Metinle ilgili soruları cevaplar.	1	1	0	100
Metin türlerini ayırt eder.	1	0	1	0
Metindeki yardımcı fikirleri belirler.	1	0	1	0
Görsellerle ilgili soruları cevaplar.	1	1	0	100
Noktalama işaretlerine dikkat ederek sesli ve sessiz okur.	1	1	0	100
Metnin içeriğini yorumlar.	1	0	1	0
Grafik, tablo ve çizelgeyle sunulan bilgileri yorumlar.	1	1	0	100

Sözel (TAR)	S	D	Y	B%
Tarih				
Avrupa'daki gelişmelerin yansımaları bağlamında Osmanlı Devleti'nin yirminci yüzyılın başlarındaki siyasi ve sosyal	5	3	2	60
Mustafa Kemal'in çocukluk ve öğrenim hayatından hareketle onun kişilik özelliklerinin oluşumu hakkında çıkarımlar	4	2	2	50
Gençlik döneminde Mustafa Kemal'in fikir hayatını etkileyen önemli kişileri ve olayları kavrar.	1	1	0	100

Sözel (DİN)	S	D	Y	B%
Din K.ve A.B.				
Kader ve kaza inancını ayet ve hadislerle açıklar.	7	2	5	29
İnsanın ilmi, iradesi, sorumluluğu ile kader arasında ilişki kurar.	3	1	2	33

Sözel (İNG)	S	D	Y	B%
İngilizce				
Students will be able to understand short and simple texts about friendship.	5	2	3	40
Students will be able to interact with reasonable ease in structured situations and short conversations involving ac	3	1	2	33
Students will be able to understand the specific information in short conversations on everyday topics, such as acc	1	0	1	0
Students will be able to understand short and simple invitation letters, cards and e-mails.	1	1	0	100

Sayısal (MAT)	S	D	Y	B%
Matematik				
Verilen pozitif tam sayıların pozitif tam sayı çarpanlarını bulur, pozitif tam sayıların pozitif tam sayı çarpanlarını üslü	5	1	4	20
Üslü ifadelerle ilgili temel kuralları anlar, birbirine denk ifadeler oluşturur.	6	1	5	17
İki doğal sayının en büyük ortak bölenini (EBOB) ve en küçük ortak katını (EKOK) hesaplar, ilgili problemleri çözer.	6	1	5	17
Verilen iki doğal sayının aralarında asal olup olmadığını belirler.	2	0	2	0
Tam sayıların, tam sayı kuvvetlerini hesaplar.	1	0	1	0

Sayısal (FEN)	S	D	Y	B%
Fen				
Mevsimlerin oluşumuna yönelik tahminlerde bulunur.	13	2	11	15
İklim ve hava olayları arasındaki farkı açıklar.	6	2	4	33
İklim biliminin (Klimatoloji) bir bilim dalı olduğunu ve bu alanda çalışan uzmanlara iklim bilimci (klimatolog) adı verildiğini	1	0	1	0

SINAV SONUÇ BELGESİ							
İSTANBUL / BAYRAMPAŞA / PROF.MUHARREM ERGİN ORTAOKULU							
Öğrenci				Numara		Sınıf	
BERKAY KIRCAOĞLU				820		8F	
Puan Türü	Puan	Genel Ort.	Dereceler				
			Snf	Kurum	İlçe	İl	Genel
LGS	▼ 288,329	304,020	25	255	255	1772	45387
Puanı Hesaplanan:			397	397	2638	80675	
Katılımlar:			36	397	397	2657	81088

Ders	Soru	Doğru	Yanlış	Net	Başarı %	Sınıf Ort.	Kurum Ort.	Genel Ort.
Türkçe	20	13	7	10,67	53	▼ 10,89	▲ 10,43	▲ 9,86
Tarih	10	6	4	4,67	47	▼ 5,38	▼ 5,84	▼ 5,31
Din K.ve A.B.	10	5	5	3,33	33	▼ 4,02	▼ 5,28	▼ 5,31
İngilizce	10	3	7	0,67	7	▼ 5,07	▼ 5,59	▼ 4,66
Matematik	20	4	1	3,67	18	▲ 2,18	▲ 2,98	▲ 2,38
Fen	20	8	12	4,00	20	▼ 8,23	▼ 7,98	▼ 7,59
Toplam:	90	39	36	27,00	30	▼ 35,76	▼ 38,08	▼ 35,11

Soru No	12345678901234567890
Sözel (TÜR)	ABBDDbBDcAbCCbDcDbC
Cevap Anh.	A
Sözel (TAR)	dBdAcACDBa
Cevap Anh.	A
Sözel (DİN)	dcDCaCdBdD
Cevap Anh.	A
Sözel (İNG)	bAccbdCdBb
Cevap Anh.	A
Sayısal (MAT)	BAAaD
Cevap Anh.	A
Sayısal (FEN)	daCccDCDbadCcdAcdBdd
Cevap Anh.	A

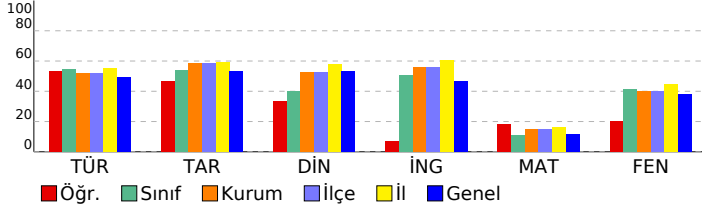

8. SINIF İŞLEYEN ZEKA TÜRKİYE GENELİ DENEME SINAVI

DERSLERE GÖRE BAŞARI ANALİZİ

Sözel (TÜR)	S	D	Y	B%
Türkçe				
Okudukları ile ilgili çıkarımlarda bulunur.	1	1	0	100
Metinler arasında karşılaştırma yapar.	1	1	0	100
Bağlamdan yararlanarak bilmediği kelime ve kelime gruplarının anlamını tahmin eder.	4	3	1	75
Filimsilerin cümledeki işlevlerini kavrar.	2	0	2	0
Metnin konusunu belirler.	1	1	0	100
Metindeki söz sanatlarını tespit eder.	1	1	0	100
Deyim, atasözü ve özyeşilerin metne katkısını belirler.	1	0	1	0
Metindeki iş ve işlem basamaklarını kavrar.	1	1	0	100
Yazdıklarını düzenler.	1	0	1	0
Metinle ilgili soruları cevaplar.	1	1	0	100
Metin türlerini ayırt eder.	1	1	0	100
Metindeki yardımcı fikirleri belirler.	1	1	0	100
Görsellerle ilgili soruları cevaplar.	1	0	1	0
Noktalama işaretlerine dikkat ederek sesli ve sessiz okur.	1	1	0	100
Metnin içeriğini yorumlar.	1	0	1	0
Grafik, tablo ve çizelgeyle sunulan bilgileri yorumlar.	1	1	0	100

Sözel (TAR)	S	D	Y	B%
Tarih				
Avrupa'daki gelişmelerin yansımaları bağlamında Osmanlı Devleti'nin yirminci yüzyılın başlarındaki siyasi ve sosyal	5	2	3	40
Mustafa Kemal'in çocukluk ve öğrenim hayatından hareketle onun kişilik özelliklerinin oluşumu hakkında çıkarımlar	4	3	1	75
Gençlik döneminde Mustafa Kemal'in fikir hayatını etkileyen önemli kişileri ve olayları kavrar.	1	1	0	100

Sözel (DİN)	S	D	Y	B%
Din K.ve A.B.				
Kader ve kaza inancını ayet ve hadislerle açıklar.	7	4	3	57
İnsanın ilmi, iradesi, sorumluluğu ile kader arasında ilişki kurar.	3	1	2	33

Sözel (İNG)	S	D	Y	B%
İngilizce				
Students will be able to understand short and simple texts about friendship.	5	2	3	40
Students will be able to interact with reasonable ease in structured situations and short conversations involving ac	1	2	3	33
Students will be able to understand the specific information in short conversations on everyday topics, such as acc	1	0	1	0
Students will be able to understand short and simple invitation letters, cards and e-mails.	1	0	1	0

Sayısal (MAT)	S	D	Y	B%
Matematik				
Verilen pozitif tam sayıların pozitif tam sayı çarpanlarını bulur, pozitif tam sayıların pozitif tam sayı çarpanlarını üslü	5	0	1	0
Üslü ifadelerle ilgili temel kuralları anlar, birbirine denk ifadeler oluşturur.	6	0	0	0
İki doğal sayının en büyük ortak bölenini (EBOB) ve en küçük ortak katını (EKOK) hesaplar, ilgili problemleri çözer.	6	2	0	33
Verilen iki doğal sayının aralarında asal olup olmadığını belirler.	2	1	0	50
Tam sayıların, tam sayı kuvvetlerini hesaplar.	1	1	0	100

Sayısal (FEN)	S	D	Y	B%
Fen				
Mevsimlerin oluşumuna yönelik tahminlerde bulunur.	13	6	7	46
İklim ve hava olayları arasındaki farkı açıklar.	6	1	5	17
İklim biliminin (klimatoloji) bir bilim dalı olduğunu ve bu alanda çalışan uzmanlara iklim bilimci (klimatolog) adı verildiğini	1	1	0	100

SINAV SONUÇ BELGESİ							
İSTANBUL / BAYRAMPAŞA / PROF.MUHARREM ERGİN ORTAOKULU							
Öğrenci			Numara	Sınıf			
BİJGE RANA BÜLBÜL			990	8F			
Puan Türü	Puan	Genel Ort.	Dereceler				
			Snf	Kurum	İlçe	İl	Genel
LGS	▲ 352,866	304,020	10	130	130	1001	22594
Puanı Hesaplanan:			397	397	2638	80675	
Katılımlar:			36	397	397	2657	81088

Ders	Soru	Doğru	Yanlış	Net	Başarı %	Sınıf Ort.	Kurum Ort.	Genel Ort.
Türkçe	20	16	4	14,67	73	▲ 10,89	▲ 10,43	▲ 9,86
Tarih	10	9	1	8,67	87	▲ 5,38	▲ 5,84	▲ 5,31
Din K.ve A.B.	10	6	3	5,00	50	▲ 4,02	▼ 5,28	▼ 5,31
İngilizce	10	10	0	10,00	100	▲ 5,07	▲ 5,59	▲ 4,66
Matematik	20	5	7	2,67	13	▲ 2,18	▼ 2,98	▲ 2,38
Fen	20	13	7	10,67	53	▲ 8,23	▲ 7,98	▲ 7,59
Toplam:	90	59	22	51,67	57	▲ 35,76	▲ 38,08	▲ 35,11

Soru No	12345678901234567890
Sözel (TÜR)	ABBDDABDAAbCdbDACBCb
Cevap Anh.	A
Sözel (TAR)	CBCADACcBD
Cevap Anh.	A
Sözel (DİN)	CDDC dbBcD
Cevap Anh.	A
Sözel (İNG)	CAADBCABD
Cevap Anh.	A
Sayısal (MAT)	Cbabc A bD a c BD
Cevap Anh.	A
Sayısal (FEN)	dCCBbDCbcBAbBdAdBbBDA
Cevap Anh.	A

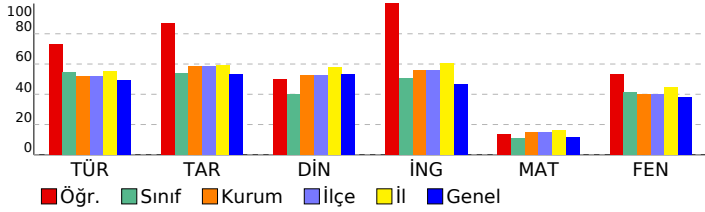

8. SINIF İŞLEYEN ZEKA TÜRKİYE GENELİ DENEME SINAVI

DERSLERE GÖRE BAŞARI ANALİZİ

Sözel (TÜR)	S	D	Y	B%
Türkçe	1	1	0	100
Okudukları ile ilgili çıkarımlarda bulunur.	1	1	0	100
Metinler arasında karşılaştırma yapar.	1	1	0	100
Bağlamdan yararlanarak bilmediği kelime ve kelime gruplarının anlamını tahmin eder.	4	4	0	100
Filimsilerin cümledeki işlevlerini kavrar.	2	1	1	50
Metnin konusunu belirler.	1	1	0	100
Metindeki söz sanatlarını tespit eder.	1	1	0	100
Deyim, atasözü ve özdeyişlerin metne katkısını belirler.	1	1	0	100
Metindeki iş ve işlem basamaklarını kavrar.	1	1	0	100
Yazdıklarını düzenler.	1	0	1	0
Metinle ilgili soruları cevaplar.	1	1	0	100
Metin türlerini ayırt eder.	1	0	1	0
Metindeki yardımcı fikirleri belirler.	1	1	0	100
Görsellerle ilgili soruları cevaplar.	1	1	0	100
Noktalama işaretlerine dikkat ederek sesli ve sessiz okur.	1	1	0	100
Metnin içeriğini yorumlar.	1	1	0	100
Grafik, tablo ve çizelgeyle sunulan bilgileri yorumlar.	1	0	1	0

Sözel (TAR)	S	D	Y	B%
Tarih	5	4	1	80
Avrupa'daki gelişmelerin yansımaları bağlamında Osmanlı Devleti'nin yirminci yüzyılın başlarındaki siyasi ve sosyal	5	4	1	80
Mustafa Kemal'in çocukluk ve öğrenim hayatından hareketle onun kişilik özelliklerinin oluşumu hakkında çıkarımlar	4	4	0	100
Gençlik döneminde Mustafa Kemal'in fikir hayatını etkileyen önemli kişileri ve olayları kavrar.	1	1	0	100

Sözel (DİN)	S	D	Y	B%
Din K.ve A.B.	7	4	3	57
Kader ve kaza inancını ayet ve hadislerle açıklar.	7	4	3	57
İnsanın ilmi, iradesi, sorumluluğu ile kader arasında ilişki kurar.	3	2	0	67

Sözel (İNG)	S	D	Y	B%
İngilizce	5	5	0	100
Students will be able to understand short and simple texts about friendship.	5	5	0	100
Students will be able to interact with reasonable ease in structured situations and short conversations involving ac	3	3	0	100
Students will be able to understand the specific information in short conversations on everyday topics, such as acc	1	1	0	100
Students will be able to understand short and simple invitation letters, cards and e-mails.	1	1	0	100

Sayısal (MAT)	S	D	Y	B%
Matematik	6	2	2	33
Verilen pozitif tam sayıların pozitif tam sayı çarpanlarını bulur, pozitif tam sayıların pozitif tam sayı çarpanlarını üslü	5	2	1	40
Üslü ifadelerle ilgili temel kuralları anlar, birbirine denk ifadeler oluşturur.	6	0	3	0
İki doğal sayının en büyük ortak bölenini (EBOB) ve en küçük ortak katını (EKOK) hesaplar, ilgili problemleri çözer.	6	2	2	33
Verilen iki doğal sayının aralarında asal olup olmadığını belirler.	2	1	0	50
Tam sayıların, tam sayı kuvvetlerini hesaplar.	1	0	1	0

Sayısal (FEN)	S	D	Y	B%
Fen	13	8	5	62
Mevsimlerin oluşumuna yönelik tahminlerde bulunur.	13	8	5	62
İklim ve hava olayları arasındaki farkı açıklar.	6	4	2	67
İklim biliminin (klimatoloji) bir bilim dalı olduğunu ve bu alanda çalışan uzmanlara iklim bilimci (klimatolog) adı verildiğini bilir.	1	1	0	100

SINAV SONUÇ BELGESİ							
İSTANBUL / BAYRAMPAŞA / PROF.MUHARREM ERGİN ORTAOKULU							
Öğrenci			Numara	Sınıf			
BİLAL DALGIÇ			983	8F			
Puan Türü	Puan	Genel Ort.	Dereceler				
			Snf	Kurum	İlçe	İl	Genel
LGS	▲ 341,406	304,020	15	150	150	1127	26360
Puanı Hesaplanan:			397	397	2638	80675	
Katılımlar:			36	397	397	2657	81088

Ders	Soru	Doğru	Yanlış	Net	Başarı %	Sınıf Ort.	Kurum Ort.	Genel Ort.
Türkçe	20	14	6	12,00	60	▲ 10,89	▲ 10,43	▲ 9,86
Tarih	10	7	3	6,00	60	▲ 5,38	▲ 5,84	▲ 5,31
Din K.ve A.B.	10	7	3	6,00	60	▲ 4,02	▲ 5,28	▲ 5,31
İngilizce	10	10	0	10,00	100	▲ 5,07	▲ 5,59	▲ 4,66
Matematik	20	4	6	2,00	10	▼ 2,18	▼ 2,98	▼ 2,38
Fen	20	14	6	12,00	60	▲ 8,23	▲ 7,98	▲ 7,59
Toplam:	90	56	24	48,00	53	▲ 35,76	▲ 38,08	▲ 35,11

Soru No	12345678901234567890
Sözel (TÜR)	CBCABBaDbBdCaaCddDCA
Cevap Anh.	B
Sözel (TAR)	CaBCADdDB
Cevap Anh.	B
Sözel (DİN)	dACDDCcDBc
Cevap Anh.	B
Sözel (İNG)	BDCAADDBCA
Cevap Anh.	B
Sayısal (MAT)	BDCbaadBcb
Cevap Anh.	B
Sayısal (FEN)	DAddCBaDCDcBACBdAdcB
Cevap Anh.	B

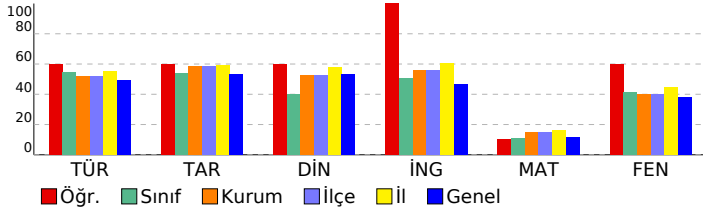

8. SINIF İŞLEYEN ZEKA TÜRKİYE GENELİ DENEME SINAVI

DERSLERE GÖRE BAŞARI ANALİZİ

Sözel (TÜR)	S	D	Y	B%
Türkçe				
Okudukları ile ilgili çıkarımlarda bulunur.	1	1	0	100
Metinler arasında karşılaştırma yapar.	1	1	0	100
Bağlamdan yararlanarak bilmediği kelime ve kelime gruplarının anlamını tahmin eder.	4	3	1	75
Filimsilerin cümledeki işlevlerini kavrar.	2	0	2	0
Metnin konusunu belirler.	1	1	0	100
Metindeki söz sanatlarını tespit eder.	1	1	0	100
Deyim, atasözü ve özdeyişlerin metne katkısını belirler.	1	0	1	0
Metindeki iş ve işlem basamaklarını kavrar.	1	1	0	100
Yazdıklarını düzenler.	1	0	1	0
Metinle ilgili soruları cevaplar.	1	1	0	100
Metin türlerini ayırır.	1	0	1	0
Metindeki yardımcı fikirleri belirler.	1	1	0	100
Görsellerle ilgili soruları cevaplar.	1	1	0	100
Noktalama işaretlerine dikkat ederek sesli ve sessiz okur.	1	1	0	100
Metnin içeriğini yorumlar.	1	1	0	100
Grafik, tablo ve çizelgeyle sunulan bilgileri yorumlar.	1	1	0	100

Sözel (TAR)	S	D	Y	B%
Tarih				
Avrupa'daki gelişmelerin yansımaları bağlamında Osmanlı Devleti'nin yirminci yüzyılın başlarındaki siyasi ve sosyal	5	3	2	60
Mustafa Kemal'in çocukluk ve öğrenim hayatından hareketle onun kişilik özelliklerinin oluşumu hakkında çıkarımlar	4	3	1	75
Gençlik döneminde Mustafa Kemal'in fikir hayatını etkileyen önemli kişileri ve olayları kavrar.	1	1	0	100

Sözel (DİN)	S	D	Y	B%
Din K.ve A.B.				
Kader ve kaza inancını ayet ve hadislerle açıklar.	7	5	2	71
İnsanın ilmi, iradesi, sorumluluğu ile kader arasında ilişki kurar.	3	2	1	67

Sözel (İNG)	S	D	Y	B%
İngilizce				
Students will be able to understand short and simple texts about friendship.	5	5	0	100
Students will be able to interact with reasonable ease in structured situations and short conversations involving ac	3	3	0	100
Students will be able to understand the specific information in short conversations on everyday topics, such as acc	1	1	0	100
Students will be able to understand short and simple invitation letters, cards and e-mails.	1	1	0	100

Sayısal (MAT)	S	D	Y	B%
Matematik				
Verilen pozitif tam sayıların pozitif tam sayı çarpanlarını bulur, pozitif tam sayıların pozitif tam sayı çarpanlarını üslü	5	1	0	20
Üslü ifadelerle ilgili temel kuralları anlar, birbirine denk ifadeler oluşturur.	6	1	4	17
İki doğal sayının en büyük ortak bölenini (EBOB) ve en küçük ortak katını (EKOK) hesaplar, ilgili problemleri çözer.	6	2	1	33
Verilen iki doğal sayının aralarında asal olup olmadığını belirler.	2	0	1	0
Tam sayıların, tam sayı kuvvetlerini hesaplar.	1	0	0	0

Sayısal (FEN)	S	D	Y	B%
Fen				
Mevsimlerin oluşumuna yönelik tahminlerde bulunur.	13	10	3	77
İklim ve hava olayları arasındaki farkı açıklar.	6	3	3	50
İklim biliminin (klimatoloji) bir bilim dalı olduğunu ve bu alanda çalışan uzmanlara iklim bilimci (klimatolog) adı verildiğini	1	1	0	100

SINAV SONUÇ BELGESİ

İSTANBUL / BAYRAMPAŞA / PROF.MUHARREM ERGİN ORTAOKULU

Öğrenci	Numara	Sınıf
CAFER AK	1694	8F

Puan Türü	Puan	Genel Ort.	Dereceler				
			Snf	Kurum	İlçe	İl	Genel
LGS	▲ 347,360	304,020	12	142	142	1070	24406
Puanı Hesaplanan:			397	397	2638	80675	
Katılımlar:			36	397	397	2657	81088

Ders	Soru	Doğru	Yanlış	Net	Başarı %	Sınıf Ort.	Kurum Ort.	Genel Ort.
Türkçe	20	13	7	10,67	53	▼ 10,89	▲ 10,43	▲ 9,86
Tarih	10	8	2	7,33	73	▲ 5,38	▲ 5,84	▲ 5,31
Din K.ve A.B.	10	8	2	7,33	73	▲ 4,02	▲ 5,28	▲ 5,31
İngilizce	10	9	1	8,67	87	▲ 5,07	▲ 5,59	▲ 4,66
Matematik	20	8	0	8,00	40	▲ 2,18	▲ 2,98	▲ 2,38
Fen	20	11	9	8,00	40	▼ 8,23	▲ 7,98	▲ 7,59
Toplam:	90	57	21	50,00	56	▲ 35,76	▲ 38,08	▲ 35,11

Soru No	12345678901234567890
Sözel (TÜR)	CBCABcAcAdDAbAcdADCA
Cevap Anh.	B
Sözel (TAR)	CcAaBCADADB
Cevap Anh.	B
Sözel (DİN)	CAaDDCcDBA
Cevap Anh.	B
Sözel (İNG)	BDCAAaDBCA
Cevap Anh.	B
Sayısal (MAT)	B C C A D ACD
Cevap Anh.	B
Sayısal (FEN)	DbAcdCacCDdBAaBCaCAB
Cevap Anh.	B

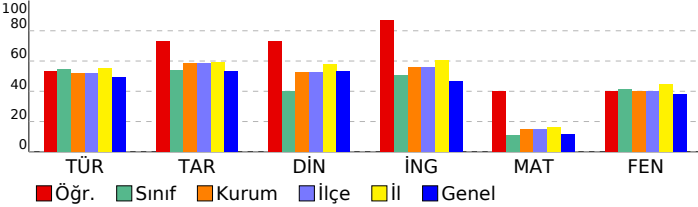

8. SINIF İŞLEYEN ZEKA TÜRKİYE GENELİ DENEME SINAVI

DERSLERE GÖRE BAŞARI ANALİZİ

Sözel (TÜR)	S	D	Y	B%
Türkçe				
Okudukları ile ilgili çıkarımlarda bulunur.	1	1	0	100
Metinler arasında karşılaştırma yapar.	1	1	0	100
Bağlamdan yararlanarak bilmediği kelime ve kelime gruplarının anlamını tahmin eder.	4	1	3	25
Filimsilerin cümledeki işlevlerini kavrar.	2	2	0	100
Metnin konusunu belirler.	1	0	1	0
Metindeki söz sanatlarını tespit eder.	1	1	0	100
Deyim, atasözü ve özdeyişlerin metne katkısını belirler.	1	1	0	100
Metindeki iş ve işlem basamaklarını kavrar.	1	0	1	0
Yazdıklarını düzenler.	1	0	1	0
Metinle ilgili soruları cevaplar.	1	1	0	100
Metin türlerini ayırt eder.	1	0	1	0
Metindeki yardımcı fikirleri belirler.	1	1	0	100
Görsellerle ilgili soruları cevaplar.	1	1	0	100
Noktalama işaretlerine dikkat ederek sesli ve sessiz okur.	1	1	0	100
Metnin içeriğini yorumlar.	1	1	0	100
Grafik, tablo ve çizelgeyle sunulan bilgileri yorumlar.	1	1	0	100

Sözel (TAR)	S	D	Y	B%
Tarih				
Avrupa'daki gelişmelerin yansımaları bağlamında Osmanlı Devleti'nin yirminci yüzyılın başlarındaki siyasi ve sosyal	5	3	2	60
Mustafa Kemal'in çocukluk ve öğrenim hayatından hareketle onun kişilik özelliklerinin oluşumu hakkında çıkarımlar	4	4	0	100
Gençlik döneminde Mustafa Kemal'in fikir hayatını etkileyen önemli kişileri ve olayları kavrar.	1	1	0	100

Sözel (DİN)	S	D	Y	B%
Din K.ve A.B.				
Kader ve kaza inancını ayet ve hadislerle açıklar.	7	6	1	86
İnsanın ilmi, iradesi, sorumluluğu ile kader arasında ilişki kurar.	3	2	1	67

Sözel (İNG)	S	D	Y	B%
İngilizce				
Students will be able to understand short and simple texts about friendship.	5	4	1	80
Students will be able to interact with reasonable ease in structured situations and short conversations involving ac	3	3	0	100
Students will be able to understand the specific information in short conversations on everyday topics, such as acc	1	1	0	100
Students will be able to understand short and simple invitation letters, cards and e-mails.	1	1	0	100

Sayısal (MAT)	S	D	Y	B%
Matematik				
Verilen pozitif tam sayıların pozitif tam sayı çarpanlarını bulur, pozitif tam sayıların pozitif tam sayı çarpanlarını üslü	5	3	0	60
Üslü ifadelerle ilgili temel kuralları anlar, birbirine denk ifadeler oluşturur.	6	0	0	0
İki doğal sayının en büyük ortak bölenini (EBOB) ve en küçük ortak katını (EKOK) hesaplar, ilgili problemleri çözer.	6	3	0	50
Verilen iki doğal sayının aralarında asal olup olmadığını belirler.	2	2	0	100
Tam sayıların, tam sayı kuvvetlerini hesaplar.	1	0	0	0

Sayısal (FEN)	S	D	Y	B%
Fen				
Mevsimlerin oluşumuna yönelik tahminlerde bulunur.	13	6	7	46
İklim ve hava olayları arasındaki farkı açıklar.	6	4	2	67
İklim biliminin (klimatoloji) bir bilim dalı olduğunu ve bu alanda çalışan uzmanlara iklim bilimci (klimatolog) adı verildiğini	1	1	0	100

SINAV SONUÇ BELGESİ							
İSTANBUL / BAYRAMPAŞA / PROF.MUHARREM ERGİN ORTAOKULU							
Öğrenci			Numara	Sınıf			
DAMLA FİDAN			928	8F			
Puan Türü	Puan	Genel Ort.	Dereceler				
			Snf	Kurum	İlçe	İl	Genel
LGS	▲ 310,467	304,020	19	210	210	1501	37162
Puanı Hesaplanan:			397	397	2638	80675	
Katılımlar:			36	397	397	2657	81088

Ders	Soru	Doğru	Yanlış	Net	Başarı %	Sınıf Ort.	Kurum Ort.	Genel Ort.
Türkçe	20	13	7	10,67	53	▼ 10,89	▲ 10,43	▲ 9,86
Tarih	10	6	4	4,67	47	▼ 5,38	▼ 5,84	▼ 5,31
Din K.ve A.B.	10	5	5	3,33	33	▼ 4,02	▼ 5,28	▼ 5,31
İngilizce	10	8	2	7,33	73	▲ 5,07	▲ 5,59	▲ 4,66
Matematik	20	6	14	1,33	7	▼ 2,18	▼ 2,98	▼ 2,38
Fen	20	12	8	9,33	47	▲ 8,23	▲ 7,98	▲ 7,59
Toplam:	90	50	40	36,67	41	▲ 35,76	▼ 38,08	▲ 35,11

Soru No	12345678901234567890
Sözel (TÜR)	CBCABBDbbBdAcCadDbA
Cevap Anh.	B CBCABBDDBDAADCCADCA
Sözel (TAR)	CcbBdADADa
Cevap Anh.	B CDCBCADADB
Sözel (DİN)	ddCDDCcaBd
Cevap Anh.	B CACDDCBDBA
Sözel (İNG)	BDCAAaDBbA
Cevap Anh.	B BDCAADDBCA
Sayısal (MAT)	aDCcadbBbaddcaabACD
Cevap Anh.	B BDCBCACBACBACDDBAACD
Sayısal (FEN)	DAadCcaDCacBACBbbDAB
Cevap Anh.	B DABCCBDDCDABACBCADAB

8. SINIF İŞLEYEN ZEKA TÜRKİYE GENELİ DENEME SINAVI

DERSLERE GÖRE BAŞARI ANALİZİ

Sözel (TÜR)	S	D	Y	B%
Türkçe				
Okudukları ile ilgili çıkarımlarda bulunur.	1	1	0	100
Metinler arasında karşılaştırma yapar.	1	1	0	100
Bağlamdan yararlanarak bilmediği kelime ve kelime gruplarının anlamını tahmin eder.	4	3	1	75
Filimsilerin cümledeki işlevlerini kavrar.	2	0	2	0
Metnin konusunu belirler.	1	1	0	100
Metindeki söz sanatlarını tespit eder.	1	1	0	100
Deyim, atasözü ve özdeyişlerin metne katkısını belirler.	1	0	1	0
Metindeki iş ve işlem basamaklarını kavrar.	1	1	0	100
Yazdıklarını düzenler.	1	0	1	0
Metinle ilgili soruları cevaplar.	1	1	0	100
Metin türlerini ayırt eder.	1	0	1	0
Metindeki yardımcı fikirleri belirler.	1	1	0	100
Görsellerle ilgili soruları cevaplar.	1	1	0	100
Noktalama işaretlerine dikkat ederek sesli ve sessiz okur.	1	1	0	100
Metnin içeriğini yorumlar.	1	1	0	100
Grafik, tablo ve çizelgeyle sunulan bilgileri yorumlar.	1	0	1	0

Sözel (TAR)	S	D	Y	B%
Tarih				
Avrupa'daki gelişmelerin yansımaları bağlamında Osmanlı Devleti'nin yirminci yüzyılın başlarındaki siyasi ve sosyal	5	2	3	40
Mustafa Kemal'in çocukluk ve öğrenim hayatından hareketle onun kişilik özelliklerinin oluşumu hakkında çıkarımlar	4	4	0	100
Gençlik döneminde Mustafa Kemal'in fikir hayatını etkileyen önemli kişileri ve olayları kavrar.	1	0	1	0

Sözel (DİN)	S	D	Y	B%
Din K.ve A.B.				
Kader ve kaza inancını ayet ve hadislerle açıklar.	7	3	4	43
İnsanın ilmi, iradesi, sorumluluğu ile kader arasında ilişki kurar.	3	2	1	67

Sözel (İNG)	S	D	Y	B%
İngilizce				
Students will be able to understand short and simple texts about friendship.	5	3	2	60
Students will be able to interact with reasonable ease in structured situations and short conversations involving ac	3	3	0	100
Students will be able to understand the specific information in short conversations on everyday topics, such as acc	1	1	0	100
Students will be able to understand short and simple invitation letters, cards and e-mails.	1	1	0	100

Sayısal (MAT)	S	D	Y	B%
Matematik				
Verilen pozitif tam sayıların pozitif tam sayı çarpımlarını bulur, pozitif tam sayıların pozitif tam sayı çarpımlarını üslü	5	2	3	40
Üslü ifadelerle ilgili temel kuralları anlar, birbirine denk ifadeler oluşturur.	6	1	5	17
İki doğal sayının en büyük ortak bölenini (EBOB) ve en küçük ortak katını (EKOK) hesaplar, ilgili problemleri çözer.	6	2	4	33
Verilen iki doğal sayının aralarında asal olup olmadığını belirler.	2	1	1	50
Tam sayıların, tam sayı kuvvetlerini hesaplar.	1	0	1	0

Sayısal (FEN)	S	D	Y	B%
Fen				
Mevsimlerin oluşumuna yönelik tahminlerde bulunur.	13	9	4	69
İklim ve hava olayları arasındaki farkı açıklar.	6	2	4	33
İklim biliminin (klimatoloji) bir bilim dalı olduğunu ve bu alanda çalışan uzmanlara iklim bilimci (klimatolog) adı verildiğini	1	1	0	100

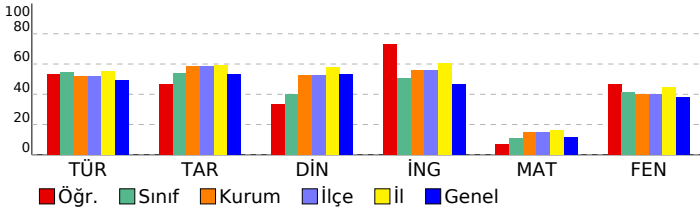

SINAV SONUÇ BELGESİ							
İSTANBUL / BAYRAMPAŞA / PROF.MUHARREM ERGİN ORTAOKULU							
Öğrenci				Numara		Sınıf	
EBRAR KATIRCI				900		8F	
Puan Türü	Puan	Genel Ort.	Dereceler				
			Snf	Kurum	İlçe	İl	Genel
LGS	▲ 403,230	304,020	1	36	36	413	8253
Puanı Hesaplanan:			397	397	2638	80675	
Katılımlar:			36	397	397	2657	81088

Ders	Soru	Doğru	Yanlış	Net	Başarı %	Sınıf Ort.	Kurum Ort.	Genel Ort.
Türkçe	20	17	3	16,00	80	▲ 10,89	▲ 10,43	▲ 9,86
Tarih	10	9	1	8,67	87	▲ 5,38	▲ 5,84	▲ 5,31
Din K.ve A.B.	10	9	1	8,67	87	▲ 4,02	▲ 5,28	▲ 5,31
İngilizce	10	10	0	10,00	100	▲ 5,07	▲ 5,59	▲ 4,66
Matematik	20	7	2	6,33	32	▲ 2,18	▲ 2,98	▲ 2,38
Fen	20	17	3	16,00	80	▲ 8,23	▲ 7,98	▲ 7,59
Toplam:	90	69	10	65,67	73	▲ 35,76	▲ 38,08	▲ 35,11

Soru No	12345678901234567890
Sözel (TÜR)	CBCABDDdBDcADCdADCA
Cevap Anh.	B
Sözel (TAR)	CDaBCADADB
Cevap Anh.	B
Sözel (DİN)	CAaDDCBDBA
Cevap Anh.	B
Sözel (İNG)	BDCAADDBCA
Cevap Anh.	B
Sayısal (MAT)	BDCb d A D CD
Cevap Anh.	B
Sayısal (FEN)	cABCCcDDCDcBACBCADAB
Cevap Anh.	B

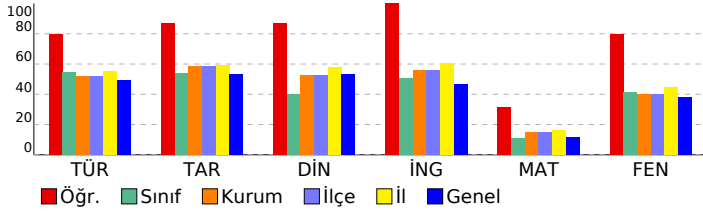

8. SINIF İŞLEYEN ZEKA TÜRKİYE GENELİ DENEME SINAVI

DERSLERE GÖRE BAŞARI ANALİZİ

Sözel (TÜR)	S	D	Y	B%
Türkçe				
Okudukları ile ilgili çıkarımlarda bulunur.	1	1	0	100
Metinler arasında karşılaştırma yapar.	1	1	0	100
Bağlamdan yararlanarak bilmediği kelime ve kelime gruplarının anlamını tahmin eder.	4	4	0	100
Filimsilerin cümledeki işlevlerini kavrar.	2	1	1	50
Metnin konusunu belirler.	1	1	0	100
Metindeki söz sanatlarını tespit eder.	1	1	0	100
Deyim, atasözü ve özdeyişlerin metne katkısını belirler.	1	0	1	0
Metindeki iş ve işlem basamaklarını kavrar.	1	1	0	100
Yazdıklarını düzenler.	1	1	0	100
Metinle ilgili soruları cevaplar.	1	1	0	100
Metin türlerini ayırt eder.	1	0	1	0
Metindeki yardımcı fikirleri belirler.	1	1	0	100
Görsellerle ilgili soruları cevaplar.	1	1	0	100
Noktalama işaretlerine dikkat ederek sesli ve sessiz okur.	1	1	0	100
Metnin içeriğini yorumlar.	1	1	0	100
Grafik, tablo ve çizelgeyle sunulan bilgileri yorumlar.	1	1	0	100

Sözel (TAR)	S	D	Y	B%
Tarih				
Avrupa'daki gelişmelerin yansımaları bağlamında Osmanlı Devleti'nin yirminci yüzyılın başlarındaki siyasi ve sosyal	5	4	1	80
Mustafa Kemal'in çocukluk ve öğrenim hayatından hareketle onun kişilik özelliklerinin oluşumu hakkında çıkarımlar	4	4	0	100
Gençlik döneminde Mustafa Kemal'in fikir hayatını etkileyen önemli kişileri ve olayları kavrar.	1	1	0	100

Sözel (DİN)	S	D	Y	B%
Din K.ve A.B.				
Kader ve kaza inancını ayet ve hadislerle açıklar.	7	6	1	86
İnsanın ilmi, iradesi, sorumluluğu ile kader arasında ilişki kurar.	3	3	0	100

Sözel (İNG)	S	D	Y	B%
İngilizce				
Students will be able to understand short and simple texts about friendship.	5	5	0	100
Students will be able to interact with reasonable ease in structured situations and short conversations involving ac	3	3	0	100
Students will be able to understand the specific information in short conversations on everyday topics, such as acc	1	1	0	100
Students will be able to understand short and simple invitation letters, cards and e-mails.	1	1	0	100

Sayısal (MAT)	S	D	Y	B%
Matematik				
Verilen pozitif tam sayıların pozitif tam sayı çarpanlarını bulur, pozitif tam sayıların pozitif tam sayı çarpanlarını üslü	5	3	0	60
Üslü ifadelerle ilgili temel kuralları anlar, birbirine denk ifadeler oluşturur.	6	0	1	0
İki doğal sayının en büyük ortak bölenini (EBOB) ve en küçük ortak katını (EKOK) hesaplar, ilgili problemleri çözer.	6	2	1	33
Verilen iki doğal sayının aralarında asal olup olmadığını belirler.	2	2	0	100
Tam sayıların, tam sayı kuvvetlerini hesaplar.	1	0	0	0

Sayısal (FEN)	S	D	Y	B%
Fen				
Mevsimlerin oluşumuna yönelik tahminlerde bulunur.	13	12	1	92
İklim ve hava olayları arasındaki farkı açıklar.	6	4	2	67
İklim biliminin (klimatoloji) bir bilim dalı olduğunu ve bu alanda çalışan uzmanlara iklim bilimci (klimatolog) adı verildiğini	1	1	0	100

SINAV SONUÇ BELGESİ							
İSTANBUL / BAYRAMPAŞA / PROF.MUHARREM ERGİN ORTAOKULU							
Öğrenci			Numara	Sınıf			
ECRİN ELİF ÖZCAN			920	8F			
Puan Türü	Puan	Genel Ort.	Dereceler				
			Snf	Kurum	İlçe	İl	Genel
LGS	▼ 274,518	304,020	27	274	274	1902	50622
Puanı Hesaplanan:			397	397	2638	80675	
Katılımlar:			36	397	397	2657	81088

Ders	Soru	Doğru	Yanlış	Net	Başarı %	Sınıf Ort.	Kurum Ort.	Genel Ort.
Türkçe	20	11	8	8,33	42	▼10,89	▼10,43	▼ 9,86
Tarih	10	4	6	2,00	20	▼ 5,38	▼ 5,84	▼ 5,31
Din K.ve A.B.	10	4	3	3,00	30	▼ 4,02	▼ 5,28	▼ 5,31
İngilizce	10	5	1	4,67	47	▼ 5,07	▼ 5,59	▲ 4,66
Matematik	20	2	7	-0,33	-2	▼ 2,18	▼ 2,98	▼ 2,38
Fen	20	10	9	7,00	35	▼ 8,23	▼ 7,98	▼ 7,59
Toplam:	90	36	34	24,67	27	▼35,76	▼38,08	▼35,11

Soru No	12345678901234567890
Sözel (TÜR)	ABBaDdaaccaC bDACC
Cevap Anh.	ABBDDABDAADCCADACBCC
Sözel (TAR)	CBbbcdADBc
Cevap Anh.	CBCADACBDB
Sözel (DİN)	CbDa aAB
Cevap Anh.	CDDCBCABAD
Sözel (İNG)	CAC DBC
Cevap Anh.	CAADBCABD
Sayısal (MAT)	bba bcd d A D
Cevap Anh.	CDBCABACBCADDBAACDBD
Sayısal (FEN)	dCdBDada BcCdaADAcDA
Cevap Anh.	BCCBDDCDBACBCADABDA

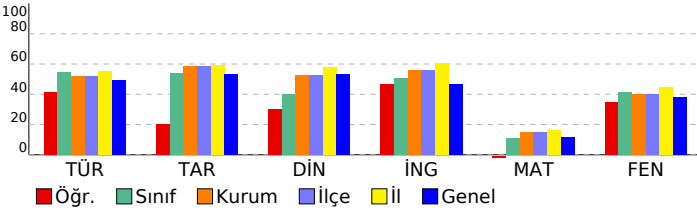

8. SINIF İŞLEYEN ZEKA TÜRKİYE GENELİ DENEME SINAVI

DERSLERE GÖRE BAŞARI ANALİZİ

Sözel (TÜR)	S	D	Y	B%
Türkçe				
Okudukları ile ilgili çıkarımlarda bulunur.	1	1	0	100
Metinler arasında karşılaştırma yapar.	1	1	0	100
Bağlamdan yararlanarak bilmediği kelime ve kelime gruplarının anlamını tahmin eder.	4	3	1	75
Filimsilerin cümledeki işlevlerini kavrar.	2	0	2	0
Metnin konusunu belirler.	1	0	1	0
Metindeki söz sanatlarını tespit eder.	1	0	1	0
Deyim, atasözü ve özyeşilerin metne katkısını belirler.	1	0	1	0
Metindeki iş ve işlem basamaklarını kavrar.	1	0	1	0
Yazdıklarını düzenler.	1	0	1	0
Metinle ilgili soruları cevaplar.	1	1	0	100
Metin türlerini ayırt eder.	1	0	0	0
Metindeki yardımcı fikirleri belirler.	1	1	0	100
Görsellerle ilgili soruları cevaplar.	1	1	0	100
Noktalama işaretlerine dikkat ederek sesli ve sessiz okur.	1	1	0	100
Metnin içeriğini yorumlar.	1	1	0	100
Grafik, tablo ve çizelgeyle sunulan bilgileri yorumlar.	1	1	0	100

Sözel (TAR)	S	D	Y	B%
Tarih				
Avrupa'daki gelişmelerin yansımaları bağlamında Osmanlı Devleti'nin yirminci yüzyılın başlarındaki siyasi ve sosyal	5	3	2	60
Mustafa Kemal'in çocukluk ve öğrenim hayatından hareketle onun kişilik özelliklerinin oluşumu hakkında çıkarımlar	4	0	4	0
Gençlik döneminde Mustafa Kemal'in fikir hayatını etkileyen önemli kişileri ve olayları kavrar.	1	1	0	100

Sözel (DİN)	S	D	Y	B%
Din K.ve A.B.				
Kader ve kaza inancını ayet ve hadislerle açıklar.	7	4	1	57
İnsanın ilmi, iradesi, sorumluluğu ile kader arasında ilişki kurar.	3	0	2	0

Sözel (İNG)	S	D	Y	B%
İngilizce				
Students will be able to understand short and simple texts about friendship.	5	3	0	60
Students will be able to interact with reasonable ease in structured situations and short conversations involving ac	3	2	0	67
Students will be able to understand the specific information in short conversations on everyday topics, such as acc	1	0	1	0
Students will be able to understand short and simple invitation letters, cards and e-mails.	1	0	0	0

Sayısal (MAT)	S	D	Y	B%
Matematik				
Verilen pozitif tam sayıların pozitif tam sayı çarpanlarını bulur, pozitif tam sayıların pozitif tam sayı çarpanlarını üslü	5	0	1	0
Üslü ifadelerle ilgili temel kuralları anlar, birbirine denk ifadeler oluşturur.	6	0	5	0
İki doğal sayının en büyük ortak bölenini (EBOB) ve en küçük ortak katını (EKOK) hesaplar, ilgili problemleri çözer.	6	2	0	33
Verilen iki doğal sayının aralarında asal olup olmadığını belirler.	2	0	1	0
Tam sayıların, tam sayı kuvvetlerini hesaplar.	1	0	0	0

Sayısal (FEN)	S	D	Y	B%
Fen				
Mevsimlerin oluşumuna yönelik tahminlerde bulunur.	13	6	6	46
İklim ve hava olayları arasındaki farkı açıklar.	6	4	2	67
İklim biliminin (Klimatoloji) bir bilim dalı olduğunu ve bu alanda çalışan uzmanlara iklim bilimci (klimatolog) adı verildiğini	1	0	1	0

SINAV SONUÇ BELGESİ							
İSTANBUL / BAYRAMPAŞA / PROF.MUHARREM ERGİN ORTAOKULU							
Öğrenci				Numara		Sınıf	
ECRİN İPEK				1543		8F	
Puan Türü	Puan	Genel Ort.	Dereceler				
			Snf	Kurum	İlçe	İl	Genel
LGS	▲ 353,411	304,020	9	128	128	992	22400
Puanı Hesaplanan:			397	397	2638	80675	
Katılımlar:			36	397	397	2657	81088

Ders	Soru	Doğru	Yanlış	Net	Başarı %	Sınıf Ort.	Kurum Ort.	Genel Ort.
Türkçe	20	13	5	11,33	57	▲ 10,89	▲ 10,43	▲ 9,86
Tarih	10	8	2	7,33	73	▲ 5,38	▲ 5,84	▲ 5,31
Din K.ve A.B.	10	7	3	6,00	60	▲ 4,02	▲ 5,28	▲ 5,31
İngilizce	10	2	3	1,00	10	▼ 5,07	▼ 5,59	▼ 4,66
Matematik	20	4	3	3,00	15	▲ 2,18	▲ 2,98	▲ 2,38
Fen	20	18	2	17,33	87	▲ 8,23	▲ 7,98	▲ 7,59
Toplam:	90	52	18	46,00	51	▲ 35,76	▲ 38,08	▲ 35,11

Soru No	1 2 3 4 5 6 7 8 9 0 1 2 3 4 5 6 7 8 9 0
Sözel (TÜR)	ABdDbAcD A CCADdCBCb
Cevap Anh.	ABBDDABDAADCCADACBCC
Sözel (TAR)	dBCADACcBD
Cevap Anh.	CBCADACDBD
Sözel (DİN)	bDDCadABAD
Cevap Anh.	CDDCFCABAD
Sözel (İNG)	bA cB c
Cevap Anh.	CAADBCABD
Sayısal (MAT)	Ca b A A Da
Cevap Anh.	CDBCABACBCADDBAACDBD
Sayısal (FEN)	BCCBDDCDABACBCaABcA
Cevap Anh.	BCCBDDCDABACBCADABDA

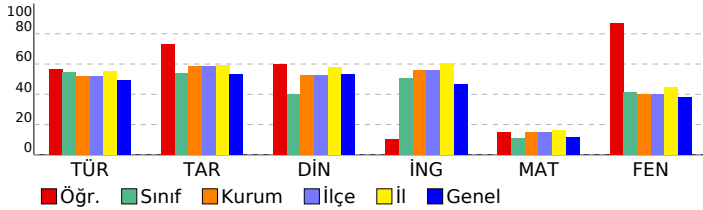

8. SINIF İŞLEYEN ZEKA TÜRKİYE GENELİ DENEME SINAVI

DERSLERE GÖRE BAŞARI ANALİZİ

Sözel (TÜR)				
Türkçe	S	D	Y	B%
Okudukları ile ilgili çıkarımlarda bulunur.	1	1	0	100
Metinler arasında karşılaştırma yapar.	1	1	0	100
Bağlamdan yararlanarak bilmediği kelime ve kelime gruplarının anlamını tahmin eder.	4	2	2	50
Filimsilerin cümledeki işlevlerini kavrar.	2	2	0	100
Metnin konusunu belirler.	1	0	1	0
Metindeki söz sanatlarını tespit eder.	1	1	0	100
Deyim, atasözü ve özdeyişlerin metne katkısını belirler.	1	0	0	0
Metindeki iş ve işlem basamaklarını kavrar.	1	1	0	100
Yazdıklarını düzenler.	1	0	0	0
Metinle ilgili soruları cevaplar.	1	1	0	100
Metin türlerini ayırır.	1	1	0	100
Metindeki yardımcı fikirleri belirler.	1	1	0	100
Görsellerle ilgili soruları cevaplar.	1	0	1	0
Noktalama işaretlerine dikkat ederek sesli ve sessiz okur.	1	1	0	100
Metnin içeriğini yorumlar.	1	1	0	100
Grafik, tablo ve çizelgeyle sunulan bilgileri yorumlar.	1	0	1	0

Sözel (TAR)				
Tarih	S	D	Y	B%
Avrupa'daki gelişmelerin yansımaları bağlamında Osmanlı Devleti'nin yirminci yüzyılın başlarındaki siyasi ve sosyal	5	3	2	60
Mustafa Kemal'in çocukluk ve öğrenim hayatından hareketle onun kişilik özelliklerinin oluşumu hakkında çıkarımlar	4	4	0	100
Gençlik döneminde Mustafa Kemal'in fikir hayatını etkileyen önemli kişileri ve olayları kavrar.	1	1	0	100

Sözel (DİN)				
Din K.ve A.B.	S	D	Y	B%
Kader ve kaza inancını ayet ve hadislerle açıklar.	7	5	2	71
İnsanın ilmi, iradesi, sorumluluğu ile kader arasında ilişki kurar.	3	2	1	67

Sözel (İNG)				
İngilizce	S	D	Y	B%
Students will be able to understand short and simple texts about friendship.	5	0	2	0
Students will be able to interact with reasonable ease in structured situations and short conversations involving ac	3	1	1	33
Students will be able to understand the specific information in short conversations on everyday topics, such as acc	1	1	0	100
Students will be able to understand short and simple invitation letters, cards and e-mails.	1	0	0	0

Sayısal (MAT)				
Matematik	S	D	Y	B%
Verilen pozitif tam sayıların pozitif tam sayı çarpanlarını bulur, pozitif tam sayıların pozitif tam sayı çarpanlarını üslü	5	1	0	20
Üslü ifadelerle ilgili temel kuralları anlar, birbirine denk ifadeler oluşturur.	6	0	1	0
İki doğal sayının en büyük ortak bölenini (EBOB) ve en küçük ortak katını (EKOK) hesaplar, ilgili problemleri çözer.	6	1	2	17
Verilen iki doğal sayının aralarında asal olup olmadığını belirler.	2	2	0	100
Tam sayıların, tam sayı kuvvetlerini hesaplar.	1	0	0	0

Sayısal (FEN)				
Fen	S	D	Y	B%
Mevsimlerin oluşumuna yönelik tahminlerde bulunur.	13	12	1	92
İklim ve hava olayları arasındaki farkı açıklar.	6	5	1	83
İklim biliminin (klimatoloji) bir bilim dalı olduğunu ve bu alanda çalışan uzmanlara iklim bilimci (klimatolog) adı verildiğini	1	1	0	100

SINAV SONUÇ BELGESİ							
İSTANBUL / BAYRAMPAŞA / PROF.MUHARREM ERGİN ORTAOKULU							
Öğrenci			Numara	Sınıf			
ELİF HİSAR			1076	8F			
Puan Türü	Puan	Genel Ort.	Dereceler				
			Snf	Kurum	İlçe	İl	Genel
LGS	▲ 340,915	304,020	16	151	151	1137	26537
Puanı Hesaplanan:			397	397	2638	80675	
Katılımlar:			36	397	397	2657	81088

Ders	Soru	Doğru	Yanlış	Net	Başarı %	Sınıf Ort.	Kurum Ort.	Genel Ort.
Türkçe	20	17	3	16,00	80	▲ 10,89	▲ 10,43	▲ 9,86
Tarih	10	8	2	7,33	73	▲ 5,38	▲ 5,84	▲ 5,31
Din K.ve A.B.	10	7	2	6,33	63	▲ 4,02	▲ 5,28	▲ 5,31
İngilizce	10	4	4	2,67	27	▼ 5,07	▼ 5,59	▼ 4,66
Matematik	20	2	1	1,67	8	▼ 2,18	▼ 2,98	▼ 2,38
Fen	20	12	6	10,00	50	▲ 8,23	▲ 7,98	▲ 7,59
Toplam:	90	50	18	44,00	49	▲ 35,76	▲ 38,08	▲ 35,11

Soru No	12345678901234567890
Sözel (TÜR)	ABcDbABDAAaCCADACBCC
Cevap Anh.	ABBDDABDAADCCADACBCC
Sözel (TAR)	dBCADACbBD
Cevap Anh.	CBCADACBBD
Sözel (DİN)	CD dCABAD
Cevap Anh.	CDDCBCABAD
Sözel (İNG)	bAc BCAda
Cevap Anh.	CAADBCABD
Sayısal (MAT)	a DB
Cevap Anh.	CDBCABACBCADDBAACDBD
Sayısal (FEN)	aC BDDCabBACcCADcB b
Cevap Anh.	BCCBDDCABACBCADABDA

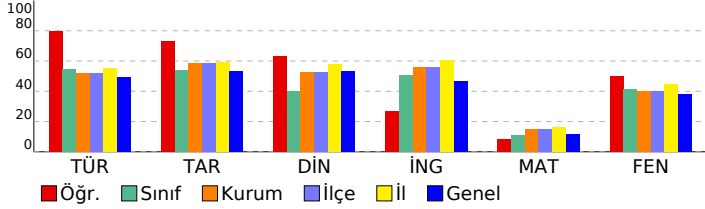

8. SINIF İŞLEYEN ZEKA TÜRKİYE GENELİ DENEME SINAVI

DERSLERE GÖRE BAŞARI ANALİZİ

Sözel (TÜR)	S	D	Y	B%
Türkçe				
Okudukları ile ilgili çıkarımlarda bulunur.	1	1	0	100
Metinler arasında karşılaştırma yapar.	1	1	0	100
Bağlamdan yararlanarak bilmediği kelime ve kelime gruplarının anlamını tahmin eder.	4	2	2	50
Filimsilerin cümledeki işlevlerini kavrar.	2	2	0	100
Metnin konusunu belirler.	1	1	0	100
Metindeki söz sanatlarını tespit eder.	1	1	0	100
Deyim, atasözü ve özdeyişlerin metne katkısını belirler.	1	1	0	100
Metindeki iş ve işlem basamaklarını kavrar.	1	1	0	100
Yazdıklarını düzenler.	1	0	1	0
Metinle ilgili soruları cevaplar.	1	1	0	100
Metin türlerini ayırt eder.	1	1	0	100
Metindeki yardımcı fikirleri belirler.	1	1	0	100
Görsellerle ilgili soruları cevaplar.	1	1	0	100
Noktalama işaretlerine dikkat ederek sesli ve sessiz okur.	1	1	0	100
Metnin içeriğini yorumlar.	1	1	0	100
Grafik, tablo ve çizelgeyle sunulan bilgileri yorumlar.	1	1	0	100

Sözel (TAR)	S	D	Y	B%
Tarih				
Avrupa'daki gelişmelerin yansımaları bağlamında Osmanlı Devleti'nin yirminci yüzyılın başlarındaki siyasi ve sosyal	5	3	2	60
Mustafa Kemal'in çocukluk ve öğrenim hayatından hareketle onun kişilik özelliklerinin oluşumu hakkında çıkarımlar	4	4	0	100
Gençlik döneminde Mustafa Kemal'in fikir hayatını etkileyen önemli kişileri ve olayları kavrar.	1	1	0	100

Sözel (DİN)	S	D	Y	B%
Din K.ve A.B.				
Kader ve kaza inancını ayet ve hadislerle açıklar.	7	6	0	86
İnsanın ilmi, iradesi, sorumluluğu ile kader arasında ilişki kurar.	3	1	2	33

Sözel (İNG)	S	D	Y	B%
İngilizce				
Students will be able to understand short and simple texts about friendship.	5	1	2	20
Students will be able to interact with reasonable ease in structured situations and short conversations involving ac	3	1	2	33
Students will be able to understand the specific information in short conversations on everyday topics, such as acc	1	1	0	100
Students will be able to understand short and simple invitation letters, cards and e-mails.	1	1	0	100

Sayısal (MAT)	S	D	Y	B%
Matematik				
Verilen pozitif tam sayıların pozitif tam sayı çarpanlarını bulur, pozitif tam sayıların pozitif tam sayı çarpanlarını üslü	5	0	0	0
Üslü ifadelerle ilgili temel kuralları anlar, birbirine denk ifadeler oluşturur.	6	0	1	0
İki doğal sayının en büyük ortak bölenini (EBOB) ve en küçük ortak katını (EKOK) hesaplar, ilgili problemleri çözer.	6	1	0	17
Verilen iki doğal sayının aralarında asal olup olmadığını belirler.	2	1	0	50
Tam sayıların, tam sayı kuvvetlerini hesaplar.	1	0	0	0

Sayısal (FEN)	S	D	Y	B%
Fen				
Mevsimlerin oluşumuna yönelik tahminlerde bulunur.	13	6	6	46
İklim ve hava olayları arasındaki farkı açıklar.	6	5	0	83
İklim biliminin (klimatoloji) bir bilim dalı olduğunu ve bu alanda çalışan uzmanlara iklim bilimci (klimatolog) adı verildiğini bilir.	1	1	0	100

SINAV SONUÇ BELGESİ							
İSTANBUL / BAYRAMPAŞA / PROF.MUHARREM ERGİN ORTAOKULU							
Öğrenci				Numara		Sınıf	
EMİN YILDIRIM				1831		8F	
Puan Türü	Puan	Genel Ort.	Dereceler				
			Snf	Kurum	İlçe	İl	Genel
LGS	▲ 370,459	304,020	6	101	101	803	17215
Puanı Hesaplanan:			397	397	2638	80675	
Katılımlar:			36	397	397	2657	81088

Ders	Soru	Doğru	Yanlış	Net	Başarı %	Sınıf Ort.	Kurum Ort.	Genel Ort.
Türkçe	20	16	3	15,00	75	▲ 10,89	▲ 10,43	▲ 9,86
Tarih	10	8	2	7,33	73	▲ 5,38	▲ 5,84	▲ 5,31
Din K.ve A.B.	10	4	5	2,33	23	▼ 4,02	▼ 5,28	▼ 5,31
İngilizce	10	10	0	10,00	100	▲ 5,07	▲ 5,59	▲ 4,66
Matematik	20	4	3	3,00	15	▲ 2,18	▲ 2,98	▲ 2,38
Fen	20	17	3	16,00	80	▲ 8,23	▲ 7,98	▲ 7,59
Toplam:	90	59	16	53,67	60	▲ 35,76	▲ 38,08	▲ 35,11

Soru No	12345678901234567890
Sözel (TÜR)	ABBD AdDAAbCCADACBbc
Cevap Anh.	A ABDDABDAADCCADACBCC
Sözel (TAR)	aBCADAAaDBD
Cevap Anh.	A CBCADACDBD
Sözel (DİN)	CcbCaaAc D
Cevap Anh.	A CDDCFCABAD
Sözel (İNG)	CAADBCABD
Cevap Anh.	A CAADBCABD
Sayısal (MAT)	C b b d CDB
Cevap Anh.	A CDBCABACBADDDBAACDBD
Sayısal (FEN)	BCCcbDcDcBACBCADABDA
Cevap Anh.	A BCCBDDCDBACBCADABDA

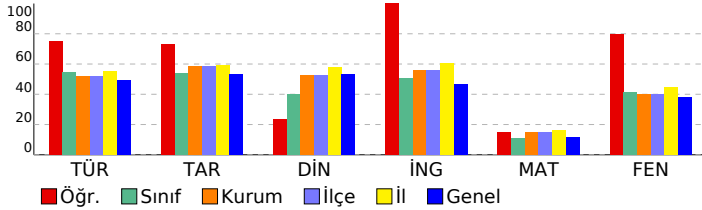

8. SINIF İŞLEYEN ZEKA TÜRKİYE GENELİ DENEME SINAVI

DERSLERE GÖRE BAŞARI ANALİZİ

Sözel (TÜR)	S	D	Y	B%
Türkçe				
Okudukları ile ilgili çıkarımlarda bulunur.	1	1	0	100
Metinler arasında karşılaştırma yapar.	1	1	0	100
Bağlamdan yararlanarak bilmediği kelime ve kelime gruplarının anlamını tahmin eder.	4	3	0	75
Filimsilerin cümledeki işlevlerini kavrar.	2	2	0	100
Metnin konusunu belirler.	1	0	1	0
Metindeki söz sanatlarını tespit eder.	1	1	0	100
Deyim, atasözü ve özdeyişlerin metne katkısını belirler.	1	1	0	100
Metindeki iş ve işlem basamaklarını kavrar.	1	1	0	100
Yazdıklarını düzenler.	1	0	1	0
Metinle ilgili soruları cevaplar.	1	1	0	100
Metin türlerini ayırt eder.	1	1	0	100
Metindeki yardımcı fikirleri belirler.	1	1	0	100
Görsellerle ilgili soruları cevaplar.	1	1	0	100
Noktalama işaretlerine dikkat ederek sesli ve sessiz okur.	1	1	0	100
Metnin içeriğini yorumlar.	1	0	1	0
Grafik, tablo ve çizelgeyle sunulan bilgileri yorumlar.	1	1	0	100

Sözel (TAR)	S	D	Y	B%
Tarih				
Avrupa'daki gelişmelerin yansımaları bağlamında Osmanlı Devleti'nin yirminci yüzyılın başlarındaki siyasi ve sosyal	5	4	1	80
Mustafa Kemal'in çocukluk ve öğrenim hayatından hareketle onun kişilik özelliklerinin oluşumu hakkında çıkarımlar	4	3	1	75
Gençlik döneminde Mustafa Kemal'in fikir hayatını etkileyen önemli kişileri ve olayları kavrar.	1	1	0	100

Sözel (DİN)	S	D	Y	B%
Din K.ve A.B.				
Kader ve kaza inancını ayet ve hadislerle açıklar.	7	3	3	43
İnsanın ilmi, iradesi, sorumluluğu ile kader arasında ilişki kurar.	3	1	2	33

Sözel (İNG)	S	D	Y	B%
İngilizce				
Students will be able to understand short and simple texts about friendship.	5	5	0	100
Students will be able to interact with reasonable ease in structured situations and short conversations involving ac	3	3	0	100
Students will be able to understand the specific information in short conversations on everyday topics, such as acc	1	1	0	100
Students will be able to understand short and simple invitation letters, cards and e-mails.	1	1	0	100

Sayısal (MAT)	S	D	Y	B%
Matematik				
Verilen pozitif tam sayıların pozitif tam sayı çarpanlarını bulur, pozitif tam sayıların pozitif tam sayı çarpanlarını üslü	5	2	0	40
Üslü ifadelerle ilgili temel kuralları anlar, birbirine denk ifadeler oluşturur.	6	0	0	0
İki doğal sayının en büyük ortak bölenini (EBOB) ve en küçük ortak katını (EKOK) hesaplar, ilgili problemleri çözer.	6	1	2	17
Verilen iki doğal sayının aralarında asal olup olmadığını belirler.	2	1	1	50
Tam sayıların, tam sayı kuvvetlerini hesaplar.	1	0	0	0

Sayısal (FEN)	S	D	Y	B%
Fen				
Mevsimlerin oluşumuna yönelik tahminlerde bulunur.	13	12	1	92
İklim ve hava olayları arasındaki farkı açıklar.	6	4	2	67
İklim biliminin (Klimatoloji) bir bilim dalı olduğunu ve bu alanda çalışan uzmanlara iklim bilimci (klimatolog) adı verildiğini bilir.	1	1	0	100

SINAV SONUÇ BELGESİ

İSTANBUL / BAYRAMPAŞA / PROF.MUHARREM ERGİN ORTAOKULU

Öğrenci	Numara	Sınıf
EMİRHAN ÇAVDAR	1744	8F

Puan Türü	Puan	Genel Ort.	Dereceler				
			Snf	Kurum	İlçe	İl	Genel
LGS	▲ 311,866	304,020	18	205	205	1483	36613
Puanı Hesaplanan:			397	397	2638	80675	
Katılımlar:			36	397	397	2657	81088

Ders	Soru	Doğru	Yanlış	Net	Başarı %	Sınıf Ort.	Kurum Ort.	Genel Ort.
Türkçe	20	13	6	11,00	55	▲ 10,89	▲ 10,43	▲ 9,86
Tarih	10	3	4	1,67	17	▼ 5,38	▼ 5,84	▼ 5,31
Din K.ve A.B.	10	7	2	6,33	63	▲ 4,02	▲ 5,28	▲ 5,31
İngilizce	10	7	3	6,00	60	▲ 5,07	▲ 5,59	▲ 4,66
Matematik	20	1	2	0,33	2	▼ 2,18	▼ 2,98	▼ 2,38
Fen	20	13	7	10,67	53	▲ 8,23	▲ 7,98	▲ 7,59
Toplam:	90	44	24	36,00	40	▲ 35,76	▼ 38,08	▲ 35,11

Soru No	12345678901234567890
Sözel (TÜR)	bBBcDbBDcb CCADACbDc
Cevap Anh.	ABBDDABDAADCCADACBCC
Sözel (TAR)	bBaDdA a
Cevap Anh.	CBCADACBDD
Sözel (DİN)	C DCBCAcBd
Cevap Anh.	CDDCFCABAD
Sözel (İNG)	CbADDcCABc
Cevap Anh.	CAADBCABD
Sayısal (MAT)	b b B
Cevap Anh.	CDBCABACBCADDBAACDBD
Sayısal (FEN)	ddCcbDdaABACBaADABDA
Cevap Anh.	BCCBDDCDABACBCADABDA

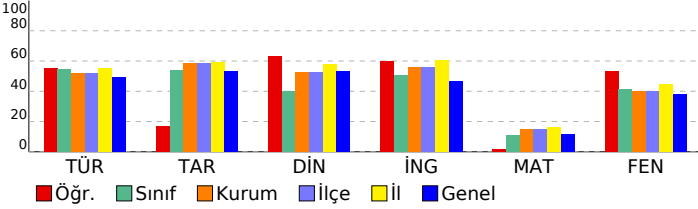

8. SINIF İŞLEYEN ZEKA TÜRKİYE GENELİ DENEME SINAVI

DERSLERE GÖRE BAŞARI ANALİZİ

Sözel (TÜR)	S	D	Y	B%
Türkçe				
Okudukları ile ilgili çıkarımlarda bulunur.	1	0	1	0
Metinler arasında karşılaştırma yapar.	1	1	0	100
Bağlamdan yararlanarak bilmediği kelime ve kelime gruplarının anlamını tahmin eder.	4	3	1	75
Filimsilerin cümledeki işlevlerini kavrar.	2	1	1	50
Metnin konusunu belirler.	1	1	0	100
Metindeki söz sanatlarını tespit eder.	1	1	0	100
Deyim, atasözü ve özdeyişlerin metne katkısını belirler.	1	0	1	0
Metindeki iş ve işlem basamaklarını kavrar.	1	0	1	0
Yazdıklarını düzenler.	1	0	0	0
Metinle ilgili soruları cevaplar.	1	1	0	100
Metin türlerini ayırt eder.	1	1	0	100
Metindeki yardımcı fikirleri belirler.	1	1	0	100
Görsellerle ilgili soruları cevaplar.	1	1	0	100
Noktalama işaretlerine dikkat ederek sesli ve sessiz okur.	1	1	0	100
Metnin içeriğini yorumlar.	1	0	1	0
Grafik, tablo ve çizelgeyle sunulan bilgileri yorumlar.	1	1	0	100

Sözel (TAR)	S	D	Y	B%
Tarih				
Avrupa'daki gelişmelerin yansımaları bağlamında Osmanlı Devleti'nin yirminci yüzyılın başlarındaki siyasi ve sosyal	5	2	2	40
Mustafa Kemal'in çocukluk ve öğrenim hayatından hareketle onun kişilik özelliklerinin oluşumu hakkında çıkarımlar	4	1	2	25
Gençlik döneminde Mustafa Kemal'in fikir hayatını etkileyen önemli kişileri ve olayları kavrar.	1	0	0	0

Sözel (DİN)	S	D	Y	B%
Din K.ve A.B.				
Kader ve kaza inancını ayet ve hadislerle açıklar.	7	5	2	71
İnsanın ilmi, iradesi, sorumluluğu ile kader arasında ilişki kurar.	3	2	0	67

Sözel (İNG)	S	D	Y	B%
İngilizce				
Students will be able to understand short and simple texts about friendship.	5	5	0	100
Students will be able to interact with reasonable ease in structured situations and short conversations involving ac	3	0	3	0
Students will be able to understand the specific information in short conversations on everyday topics, such as acc	1	1	0	100
Students will be able to understand short and simple invitation letters, cards and e-mails.	1	1	0	100

Sayısal (MAT)	S	D	Y	B%
Matematik				
Verilen pozitif tam sayıların pozitif tam sayı çarpanlarını bulur, pozitif tam sayıların pozitif tam sayı çarpanlarını üslü	5	0	1	0
Üslü ifadelerle ilgili temel kuralları anlar, birbirine denk ifadeler oluşturur.	6	0	1	0
İki doğal sayının en büyük ortak bölenini (EBOB) ve en küçük ortak katını (EKOK) hesaplar, ilgili problemleri çözer.	6	1	0	17
Verilen iki doğal sayının aralarında asal olup olmadığını belirler.	2	0	0	0
Tam sayıların, tam sayı kuvvetlerini hesaplar.	1	0	0	0

Sayısal (FEN)	S	D	Y	B%
Fen				
Mevsimlerin oluşumuna yönelik tahminlerde bulunur.	13	10	3	77
İklim ve hava olayları arasındaki farkı açıklar.	6	2	4	33
İklim biliminin (Klimatoloji) bir bilim dalı olduğunu ve bu alanda çalışan uzmanlara iklim bilimci (klimatolog) adı verildiğini	1	1	0	100

SINAV SONUÇ BELGESİ							
İSTANBUL / BAYRAMPAŞA / PROF.MUHARREM ERGİN ORTAOKULU							
Öğrenci			Numara		Sınıf		
ESLEM NAS KORKMAZ			1457		8F		
Puan Türü	Puan	Genel Ort.	Dereceler				
			Snf	Kurum	İlçe	İl	Genel
LGS	▼ 246,485	304,020	30	313	313	2176	60959
Puanı Hesaplanan:			397	397	2638	80675	
Katılımlar:			36	397	397	2657	81088

Ders	Soru	Doğru	Yanlış	Net	Başarı %	Sınıf Ort.	Kurum Ort.	Genel Ort.
Türkçe	20	10	7	7,67	38	▼10,89	▼10,43	▼9,86
Tarih	10	4	3	3,00	30	▼5,38	▼5,84	▼5,31
Din K.ve A.B.	10	4	3	3,00	30	▼4,02	▼5,28	▼5,31
İngilizce	10	1	4	-0,33	-3	▼5,07	▼5,59	▼4,66
Matematik	20	1	4	-0,33	-2	▼2,18	▼2,98	▼2,38
Fen	20	5	8	2,33	12	▼8,23	▼7,98	▼7,59
Toplam:	90	25	29	15,33	17	▼35,76	▼38,08	▼35,11

Soru No	12345678901234567890
Sözel (TÜR)	ABcaDbB cA CCbDA ddC
Cevap Anh.	A ABDDABDAADCCADACBCC
Sözel (TAR)	C C bcaDB
Cevap Anh.	A CBCADACBDB
Sözel (DİN)	bD aAbcD
Cevap Anh.	A CDDCBABAD
Sözel (İNG)	db aA b
Cevap Anh.	A CAADBCABD
Sayısal (MAT)	bb C aa
Cevap Anh.	A CDBCABACBACDDBAACDBD
Sayısal (FEN)	cbC DbacBadaC c
Cevap Anh.	A BCCBDDCDABACBCADABDA

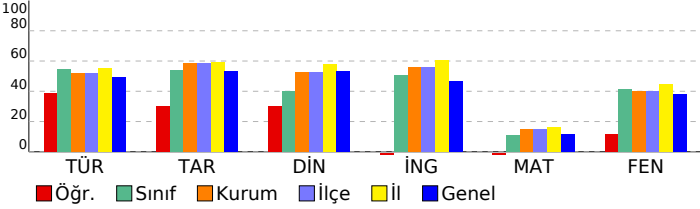

8. SINIF İŞLEYEN ZEKA TÜRKİYE GENELİ DENEME SINAVI

DERSLERE GÖRE BAŞARI ANALİZİ

Sözel (TÜR)	S	D	Y	B%
Türkçe				
Okudukları ile ilgili çıkarımlarda bulunur.	1	1	0	100
Metinler arasında karşılaştırma yapar.	1	1	0	100
Bağlamdan yararlanarak bilmediği kelime ve kelime gruplarının anlamını tahmin eder.	4	1	3	25
Filimsilerin cümledeki işlevlerini kavrar.	2	0	2	0
Metnin konusunu belirler.	1	1	0	100
Metindeki söz sanatlarını tespit eder.	1	0	0	0
Deyim, atasözü ve özdeyişlerin metne katkısını belirler.	1	0	1	0
Metindeki iş ve işlem basamaklarını kavrar.	1	1	0	100
Yazdıklarını düzenler.	1	0	0	0
Metinle ilgili soruları cevaplar.	1	1	0	100
Metin türlerini ayırt eder.	1	1	0	100
Metindeki yardımcı fikirleri belirler.	1	1	0	100
Görsellerle ilgili soruları cevaplar.	1	1	0	100
Noktalama işaretlerine dikkat ederek sesli ve sessiz okur.	1	0	0	0
Metnin içeriğini yorumlar.	1	0	1	0
Grafik, tablo ve çizelgeyle sunulan bilgileri yorumlar.	1	1	0	100

Sözel (TAR)	S	D	Y	B%
Tarih				
Avrupa'daki gelişmelerin yansımaları bağlamında Osmanlı Devleti'nin yirminci yüzyılın başlarındaki siyasi ve sosyal	5	3	1	60
Mustafa Kemal'in çocukluk ve öğrenim hayatından hareketle onun kişilik özelliklerinin oluşumu hakkında çıkarımlar	4	0	2	0
Gençlik döneminde Mustafa Kemal'in fikir hayatını etkileyen önemli kişileri ve olayları kavrar.	1	1	0	100

Sözel (DİN)	S	D	Y	B%
Din K.ve A.B.				
Kader ve kaza inancını ayet ve hadislerle açıklar.	7	3	3	43
İnsanın ilmi, iradesi, sorumluluğu ile kader arasında ilişki kurar.	3	1	0	33

Sözel (İNG)	S	D	Y	B%
İngilizce				
Students will be able to understand short and simple texts about friendship.	5	0	2	0
Students will be able to interact with reasonable ease in structured situations and short conversations involving ac	3	0	2	0
Students will be able to understand the specific information in short conversations on everyday topics, such as acc	1	0	0	0
Students will be able to understand short and simple invitation letters, cards and e-mails.	1	1	0	100

Sayısal (MAT)	S	D	Y	B%
Matematik				
Verilen pozitif tam sayıların pozitif tam sayı çarpanlarını bulur, pozitif tam sayıların pozitif tam sayı çarpanlarını üslü	5	0	1	0
Üslü ifadelerle ilgili temel kuralları anlar, birbirine denk ifadeler oluşturur.	6	1	1	17
İki doğal sayının en büyük ortak bölenini (EBOB) ve en küçük ortak katını (EKOK) hesaplar, ilgili problemleri çözer.	6	0	2	0
Verilen iki doğal sayının aralarında asal olup olmadığını belirler.	2	0	0	0
Tam sayıların, tam sayı kuvvetlerini hesaplar.	1	0	0	0

Sayısal (FEN)	S	D	Y	B%
Fen				
Mevsimlerin oluşumuna yönelik tahminlerde bulunur.	13	3	7	23
İklim ve hava olayları arasındaki farkı açıklar.	6	2	1	33
İklim biliminin (klimatoloji) bir bilim dalı olduğunu ve bu alanda çalışan uzmanlara iklim bilimci (klimatolog) adı verildiğini bilir.	1	0	0	0

SINAV SONUÇ BELGESİ							
İSTANBUL / BAYRAMPAŞA / PROF.MUHARREM ERGİN ORTAOKULU							
Öğrenci				Numara		Sınıf	
HALİL AKDEMİR				1780		8F	
Puan Türü	Puan	Genel Ort.	Dereceler				
			Snf	Kurum	İlçe	İl	Genel
LGS	▼ 214,986	304,020	35	362	362	2432	71611
Puanı Hesaplanan:			397	397	2638	80675	
Katılımlar:			36	397	397	2657	81088

Ders	Soru	Doğru	Yanlış	Net	Başarı %	Sınıf Ort.	Kurum Ort.	Genel Ort.
Türkçe	20	5	15	0,00	0	▼ 10,89	▼ 10,43	▼ 9,86
Tarih	10	1	9	-2,00	-20	▼ 5,38	▼ 5,84	▼ 5,31
Din K.ve A.B.	10	1	9	-2,00	-20	▼ 4,02	▼ 5,28	▼ 5,31
İngilizce	10	2	8	-0,67	-7	▼ 5,07	▼ 5,59	▼ 4,66
Matematik	20	10	10	6,67	33	▲ 2,18	▲ 2,98	▲ 2,38
Fen	20	5	15	0,00	0	▼ 8,23	▼ 7,98	▼ 7,59
Toplam:	90	24	66	2,00	2	▼ 35,76	▼ 38,08	▼ 35,11

Soru No	12345678901234567890
Sözel (TÜR)	CadAdaDbAdDbcbacbac
Cevap Anh.	B CB CAB BDDABDAADCCADCA
Sözel (TAR)	Ccbdacbad
Cevap Anh.	B CDCBCADADB
Sözel (DİN)	bAbcadabab
Cevap Anh.	B CACDDCBDBA
Sözel (İNG)	dabAdacBad
Cevap Anh.	B BDCAADDBCA
Sayısal (MAT)	cadaBCABcaBacDDBAcad
Cevap Anh.	B BDCBCABACBCADDBAACD
Sayısal (FEN)	bAcdbabDaDaCbbadcbAc
Cevap Anh.	B DABCCBDDCDABACBCADAB

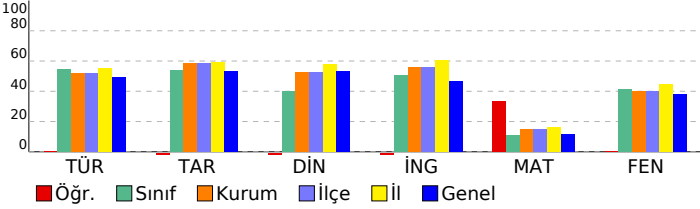

8. SINIF İŞLEYEN ZEKA TÜRKİYE GENELİ DENEME SINAVI

DERSLERE GÖRE BAŞARI ANALİZİ

Sözel (TÜR)	S	D	Y	B%
Türkçe	1	1	0	100
Okudukları ile ilgili çıkarımlarda bulunur.	1	1	0	100
Metinler arasında karşılaştırma yapar.	1	0	1	0
Bağlamdan yararlanarak bilmediği kelime ve kelime gruplarının anlamını tahmin eder.	4	1	3	25
Filimsilerin cümledeki işlevlerini kavrar.	2	1	1	50
Metnin konusunu belirler.	1	0	1	0
Metindeki söz sanatlarını tespit eder.	1	1	0	100
Deyim, atasözü ve özdeyişlerin metne katkısını belirler.	1	0	1	0
Metindeki iş ve işlem basamaklarını kavrar.	1	0	1	0
Yazdıklarını düzenler.	1	0	1	0
Metinle ilgili soruları cevaplar.	1	0	1	0
Metin türlerini ayırt eder.	1	0	1	0
Metindeki yardımcı fikirleri belirler.	1	0	1	0
Görsellerle ilgili soruları cevaplar.	1	0	1	0
Noktalama işaretlerine dikkat ederek sesli ve sessiz okur.	1	1	0	100
Metnin içeriğini yorumlar.	1	0	1	0
Grafik, tablo ve çizelgeyle sunulan bilgileri yorumlar.	1	0	1	0

Sözel (TAR)	S	D	Y	B%
Tarih	5	0	5	0
Avrupa'daki gelişmelerin yansımaları bağlamında Osmanlı Devleti'nin yirminci yüzyılın başlarındaki siyasi ve sosyal	5	0	5	0
Mustafa Kemal'in çocukluk ve öğrenim hayatından hareketle onun kişilik özelliklerinin oluşumu hakkında çıkarımlar	4	1	3	25
Gençlik döneminde Mustafa Kemal'in fikir hayatını etkileyen önemli kişileri ve olayları kavrar.	1	0	1	0

Sözel (DİN)	S	D	Y	B%
Din K.ve A.B.	7	1	6	14
Kader ve kaza inancını ayet ve hadislerle açıklar.	7	1	6	14
İnsanın ilmi, iradesi, sorumluluğu ile kader arasında ilişki kurar.	3	0	3	0

Sözel (İNG)	S	D	Y	B%
İngilizce	5	0	5	0
Students will be able to understand short and simple texts about friendship.	5	0	5	0
Students will be able to interact with reasonable ease in structured situations and short conversations involving ac	3	1	2	33
Students will be able to understand the specific information in short conversations on everyday topics, such as acc	1	0	1	0
Students will be able to understand short and simple invitation letters, cards and e-mails.	1	1	0	100

Sayısal (MAT)	S	D	Y	B%
Matematik	5	2	3	40
Verilen pozitif tam sayıların pozitif tam sayı çarpanlarını bulur, pozitif tam sayıların pozitif tam sayı çarpanlarını üslü	5	2	3	40
Üslü ifadelerle ilgili temel kuralları anlar, birbirine denk ifadeler oluşturur.	6	3	3	50
İki doğal sayının en büyük ortak bölenini (EBOB) ve en küçük ortak katını (EKOK) hesaplar, ilgili problemleri çözer.	6	3	3	50
Verilen iki doğal sayının aralarında asal olup olmadığını belirler.	2	1	1	50
Tam sayıların, tam sayı kuvvetlerini hesaplar.	1	1	0	100

Sayısal (FEN)	S	D	Y	B%
Fen	13	5	8	38
Mevsimlerin oluşumuna yönelik tahminlerde bulunur.	13	5	8	38
İklim ve hava olayları arasındaki farkı açıklar.	6	0	6	0
İklim biliminin (klimatoloji) bir bilim dalı olduğunu ve bu alanda çalışan uzmanlara iklim bilimci (klimatolog) adı verildiğini	1	0	1	0

SINAV SONUÇ BELGESİ

İSTANBUL / BAYRAMPAŞA / PROF.MUHARREM ERGİN ORTAOKULU

Öğrenci	Numara	Sınıf					
HALİL EFE SARIAYDIN	947	8F					
Puan Türü	Puan	Genel Ort.	Dereceler				
LGS	▲ 318,239	304,020	Snf	Kurum	İlçe	İl	Genel
		Puanı Hesaplanan:	397	397	2638	80675	
		Katılımlar:	36	397	397	2657	81088

Ders	Soru	Doğru	Yanlış	Net	Başarı %	Sınıf Ort.	Kurum Ort.	Genel Ort.
Türkçe	20	14	6	12,00	60	▲ 10,89	▲ 10,43	▲ 9,86
Tarih	10	1	4	-0,33	-3	▼ 5,38	▼ 5,84	▼ 5,31
Din K.ve A.B.	10	8	2	7,33	73	▲ 4,02	▲ 5,28	▲ 5,31
İngilizce	10	10	0	10,00	100	▲ 5,07	▲ 5,59	▲ 4,66
Matematik	20	2	1	1,67	8	▼ 2,18	▼ 2,98	▼ 2,38
Fen	20	11	7	8,67	43	▲ 8,23	▲ 7,98	▲ 7,59
Toplam:	90	46	20	39,33	44	▲ 35,76	▲ 38,08	▲ 35,11

Soru No	12345678901234567890
Sözel (TÜR)	CBCAcdaBbDcbDCCADCA
Cevap Anh.	B CBCABBDDABDAADCCADCA
Sözel (TAR)	dcba A
Cevap Anh.	B CDCBCADADB
Sözel (DİN)	CACDcbBbBA
Cevap Anh.	B CACDDCBDBA
Sözel (İNG)	BDCAADDBCA
Cevap Anh.	B BDCAADDBCA
Sayısal (MAT)	a A D
Cevap Anh.	B BDCBCABACBCADDBAACD
Sayısal (FEN)	DbacdB DdaABACda DAB
Cevap Anh.	B DABCCBDDCDABACBCADAB

8. SINIF İŞLEYEN ZEKA TÜRKİYE GENELİ DENEME SINAVI

Sözel (TÜR)	S	D	Y	B%
Türkçe				
Okudukları ile ilgili çıkarımlarda bulunur.	1	1	0	100
Metinler arasında karşılaştırma yapar.	1	0	1	0
Bağlamdan yararlanarak bilmediği kelime ve kelime gruplarının anlamını tahmin eder.	4	2	2	50
Filimsilerin cümledeki işlevlerini kavrar.	2	1	1	50
Metnin konusunu belirler.	1	1	0	100
Metindeki söz sanatlarını tespit eder.	1	1	0	100
Deyim, atasözü ve özdeyişlerin metne katkısını belirler.	1	0	1	0
Metindeki iş ve işlem basamaklarını kavrar.	1	0	1	0
Yazdıklarını düzenler.	1	1	0	100
Metinle ilgili soruları cevaplar.	1	1	0	100
Metin türlerini ayırt eder.	1	1	0	100
Metindeki yardımcı fikirleri belirler.	1	1	0	100
Görsellerle ilgili soruları cevaplar.	1	1	0	100
Noktalamaya işaretlerine dikkat ederek sesli ve sessiz okur.	1	1	0	100
Metnin içeriğini yorumlar.	1	1	0	100
Grafik, tablo ve çizelgeyle sunulan bilgileri yorumlar.	1	1	0	100

Sözel (TAR)	S	D	Y	B%
Tarih				
Avrupa'daki gelişmelerin yansımaları bağlamında Osmanlı Devleti'nin yirminci yüzyılın başlarındaki siyasi ve sosyal	5	0	3	0
Mustafa Kemal'in çocukluk ve öğrenim hayatından hareketle onun kişilik özelliklerinin oluşumu hakkında çıkarımlar	4	1	1	25
Gençlik döneminde Mustafa Kemal'in fikir hayatını etkileyen önemli kişileri ve olayları kavrar.	1	0	0	0

Sözel (DİN)	S	D	Y	B%
Din K.ve A.B.				
Kader ve kaza inancını ayet ve hadislerle açıklar.	7	5	2	71
İnsanın ilmi, iradesi, sorumluluğu ile kader arasında ilişki kurar.	3	3	0	100

Sözel (İNG)	S	D	Y	B%
İngilizce				
Students will be able to understand short and simple texts about friendship.	5	5	0	100
Students will be able to interact with reasonable ease in structured situations and short conversations involving ac	3	3	0	100
Students will be able to understand the specific information in short conversations on everyday topics, such as acc	1	1	0	100
Students will be able to understand short and simple invitation letters, cards and e-mails.	1	1	0	100

Sayısal (MAT)	S	D	Y	B%
Matematik				
Verilen pozitif tam sayıların pozitif tam sayı çarpanlarını bulur, pozitif tam sayıların pozitif tam sayı çarpanlarını üslü	5	0	0	0
Üslü ifadelerle ilgili temel kuralları anlar, birbirine denk ifadeler oluşturur.	6	0	0	0
İki doğal sayının en büyük ortak bölenini (EBOB) ve en küçük ortak katını (EKOK) hesaplar, ilgili problemleri çözer.	6	0	1	0
Verilen iki doğal sayının aralarında asal olup olmadığını belirler.	2	2	0	100
Tam sayıların, tam sayı kuvvetlerini hesaplar.	1	0	0	0

Sayısal (FEN)	S	D	Y	B%
Fen				
Mevsimlerin oluşumuna yönelik tahminlerde bulunur.	13	6	6	46
İklim ve hava olayları arasındaki farkı açıklar.	6	4	1	67
İklim biliminin (Klimatoloji) bir bilim dalı olduğunu ve bu alanda çalışan uzmanlara İklim bilimci (klimatolog) adı veri	1	1	0	100

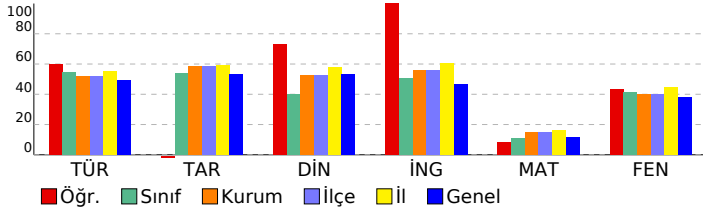

SINAV SONUÇ BELGESİ							
İSTANBUL / BAYRAMPAŞA / PROF.MUHARREM ERGİN ORTAOKULU							
Öğrenci			Numara		Sınıf		
HAYDAR ELALİ			4000		8F		
Puan Türü	Puan	Genel Ort.	Dereceler				
			Snf	Kurum	İlçe	İl	Genel
LGS	▼ 218,204	304,020	34	357	357	2407	70616
Puanı Hesaplanan:			397	397	2638	80675	
Katılımlar:			36	397	397	2657	81088

Ders	Soru	Doğru	Yanlış	Net	Başarı %	Sınıf Ort.	Kurum Ort.	Genel Ort.
Türkçe	20	11	9	8,00	40	▼ 10,89	▼ 10,43	▼ 9,86
Tarih	10	7	3	6,00	60	▲ 5,38	▲ 5,84	▲ 5,31
Din K.ve A.B.	10	1	9	-2,00	-20	▼ 4,02	▼ 5,28	▼ 5,31
İngilizce	10	2	8	-0,67	-7	▼ 5,07	▼ 5,59	▼ 4,66
Matematik	20	5	15	0,00	0	▼ 2,18	▼ 2,98	▼ 2,38
Fen	20	2	18	-4,00	-20	▼ 8,23	▼ 7,98	▼ 7,59
Toplam:	90	28	62	7,33	8	▼ 35,76	▼ 38,08	▼ 35,11

Soru No	12345678901234567890
Sözel (TÜR)	CcbABBaDbcDbAcCCcaCA
Cevap Anh.	B
CBCABBDDABDAADCCADCA	
Sözel (TAR)	CDCBCdbAbbB
Cevap Anh.	B
CDCBCADADB	
Sözel (DİN)	abbacadcBc
Cevap Anh.	B
CACDDCBDBA	
Sözel (İNG)	BcacbaDdac
Cevap Anh.	B
BDCAADDBCA	
Sayısal (MAT)	dbCbcbcdBbaabDcBACa
Cevap Anh.	B
BDCBACBACBACADDBAACD	
Sayısal (FEN)	bAcddabaCcbdcabdacc
Cevap Anh.	B
DABCCBDDCDABACBCADAB	

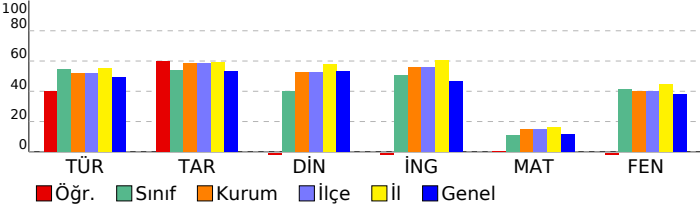

8. SINIF İŞLEYEN ZEKA TÜRKİYE GENELİ DENEME SINAVI

DERSLERE GÖRE BAŞARI ANALİZİ

Sözel (TÜR)	S	D	Y	B%
Türkçe				
Okudukları ile ilgili çıkarımlarda bulunur.	1	1	0	100
Metinler arasında karşılaştırma yapar.	1	1	0	100
Bağlamdan yararlanarak bilmediği kelime ve kelime gruplarının anlamını tahmin eder.	4	2	2	50
Filimsilerin cümledeki işlevlerini kavrar.	2	0	2	0
Metnin konusunu belirler.	1	0	1	0
Metindeki söz sanatlarını tespit eder.	1	1	0	100
Deyim, atasözü ve özdeyişlerin metne katkısını belirler.	1	0	1	0
Metindeki iş ve işlem basamaklarını kavrar.	1	1	0	100
Yazdıklarını düzenler.	1	0	1	0
Metinle ilgili soruları cevaplar.	1	1	0	100
Metin türlerini ayırt eder.	1	1	0	100
Metindeki yardımcı fikirleri belirler.	1	0	1	0
Görsellerle ilgili soruları cevaplar.	1	1	0	100
Noktalama işaretlerine dikkat ederek sesli ve sessiz okur.	1	1	0	100
Metnin içeriğini yorumlar.	1	0	1	0
Grafik, tablo ve çizelgeyle sunulan bilgileri yorumlar.	1	1	0	100

Sözel (TAR)	S	D	Y	B%
Tarih				
Avrupa'daki gelişmelerin yansımaları bağlamında Osmanlı Devleti'nin yirminci yüzyılın başlarındaki siyasi ve sosyal	5	4	1	80
Mustafa Kemal'in çocukluk ve öğrenim hayatından hareketle onun kişilik özelliklerinin oluşumu hakkında çıkarımlar	4	2	2	50
Gençlik döneminde Mustafa Kemal'in fikir hayatını etkileyen önemli kişileri ve olayları kavrar.	1	1	0	100

Sözel (DİN)	S	D	Y	B%
Din K.ve A.B.				
Kader ve kaza inancını ayet ve hadislerle açıklar.	7	1	6	14
İnsanın ilmi, iradesi, sorumluluğu ile kader arasında ilişki kurar.	3	0	3	0

Sözel (İNG)	S	D	Y	B%
İngilizce				
Students will be able to understand short and simple texts about friendship.	5	2	3	40
Students will be able to interact with reasonable ease in structured situations and short conversations involving ac	3	0	3	0
Students will be able to understand the specific information in short conversations on everyday topics, such as acc	1	0	1	0
Students will be able to understand short and simple invitation letters, cards and e-mails.	1	0	1	0

Sayısal (MAT)	S	D	Y	B%
Matematik				
Verilen pozitif tam sayıların pozitif tam sayı çarpanlarını bulur, pozitif tam sayıların pozitif tam sayı çarpanlarını üslü	5	3	2	60
Üslü ifadelerle ilgili temel kuralları anlar, birbirine denk ifadeler oluşturur.	6	0	6	0
İki doğal sayının en büyük ortak bölenini (EBOB) ve en küçük ortak katını (EKOK) hesaplar, ilgili problemleri çözer.	6	1	5	17
Verilen iki doğal sayının aralarında asal olup olmadığını belirler.	2	0	2	0
Tam sayıların, tam sayı kuvvetlerini hesaplar.	1	1	0	100

Sayısal (FEN)	S	D	Y	B%
Fen				
Mevsimlerin oluşumuna yönelik tahminlerde bulunur.	13	2	11	15
İklim ve hava olayları arasındaki farkı açıklar.	6	0	6	0
İklim biliminin (Klimatoloji) bir bilim dalı olduğunu ve bu alanda çalışan uzmanlara iklim bilimci (klimatolog) adı verildiğini	1	0	1	0

SINAV SONUÇ BELGESİ							
İSTANBUL / BAYRAMPAŞA / PROF.MUHARREM ERGİN ORTAOKULU							
Öğrenci				Numara		Sınıf	
ILGIN ERTÜRK				1591		8F	
Puan Türü	Puan	Genel Ort.	Dereceler				
			Snf	Kurum	İlçe	İl	Genel
LGS	▲ 357,097	304,020	8	121	121	954	21248
Puanı Hesaplanan:			397	397	2638	80675	
Katılımlar:			36	397	397	2657	81088

Ders	Soru	Doğru	Yanlış	Net	Başarı %	Sınıf Ort.	Kurum Ort.	Genel Ort.
Türkçe	20	16	2	15,33	77	▲10,89	▲10,43	▲ 9,86
Tarih	10	7	3	6,00	60	▲ 5,38	▲ 5,84	▲ 5,31
Din K.ve A.B.	10	8	2	7,33	73	▲ 4,02	▲ 5,28	▲ 5,31
İngilizce	10	10	0	10,00	100	▲ 5,07	▲ 5,59	▲ 4,66
Matematik	20	3	2	2,33	12	▲ 2,18	▼ 2,98	▼ 2,38
Fen	20	13	5	11,33	57	▲ 8,23	▲ 7,98	▲ 7,59
Toplam:	90	57	14	52,33	58	▲35,76	▲38,08	▲35,11

Soru No	1 2 3 4 5 6 7 8 9 0 1 2 3 4 5 6 7 8 9 0
Sözel (TÜR)	ABBaDdBDAA C ADACBCC
Cevap Anh.	ABBDDABDAADCCADACBCC
Sözel (TAR)	bBbADAaDBD
Cevap Anh.	CBCADACBDB
Sözel (DİN)	CDbCbAABAD
Cevap Anh.	CDDCBABAD
Sözel (İNG)	CAADBCABD
Cevap Anh.	CAADBCABD
Sayısal (MAT)	C b CDa
Cevap Anh.	CDBCABACBCADDBAACDBD
Sayısal (FEN)	CdBDD*aABACBa DABDb
Cevap Anh.	BCCBDDCADACBCADABDA

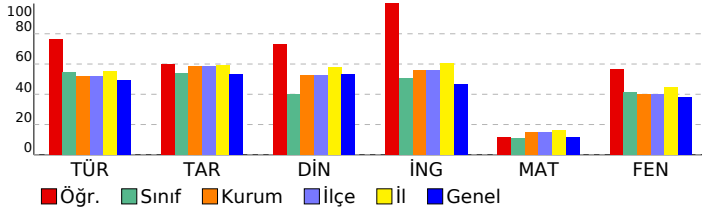

8. SINIF İŞLEYEN ZEKA TÜRKİYE GENELİ DENEME SINAVI

DERSLERE GÖRE BAŞARI ANALİZİ

Sözel (TÜR)	S	D	Y	B%
Türkçe				
Okudukları ile ilgili çıkarımlarda bulunur.	1	1	0	100
Metinler arasında karşılaştırma yapar.	1	1	0	100
Bağlamdan yararlanarak bilmediği kelime ve kelime gruplarının anlamını tahmin eder.	4	3	1	75
Filimsilerin cümledeki işlevlerini kavrar.	2	1	1	50
Metnin konusunu belirler.	1	1	0	100
Metindeki söz sanatlarını tespit eder.	1	1	0	100
Deyim, atasözü ve özdeyişlerin metne katkısını belirler.	1	1	0	100
Metindeki iş ve işlem basamaklarını kavrar.	1	1	0	100
Yazdıklarını düzenler.	1	0	0	0
Metinle ilgili soruları cevaplar.	1	1	0	100
Metin türlerini ayırt eder.	1	0	0	0
Metindeki yardımcı fikirleri belirler.	1	1	0	100
Görsellerle ilgili soruları cevaplar.	1	1	0	100
Noktalama işaretlerine dikkat ederek sesli ve sessiz okur.	1	1	0	100
Metnin içeriğini yorumlar.	1	1	0	100
Grafik, tablo ve çizelgeyle sunulan bilgileri yorumlar.	1	1	0	100

Sözel (TAR)	S	D	Y	B%
Tarih				
Avrupa'daki gelişmelerin yansımaları bağlamında Osmanlı Devleti'nin yirminci yüzyılın başlarındaki siyasi ve sosyal	5	3	2	60
Mustafa Kemal'in çocukluk ve öğrenim hayatından hareketle onun kişilik özelliklerinin oluşumu hakkında çıkarımlar	4	3	1	75
Gençlik döneminde Mustafa Kemal'in fikir hayatını etkileyen önemli kişileri ve olayları kavrar.	1	1	0	100

Sözel (DİN)	S	D	Y	B%
Din K.ve A.B.				
Kader ve kaza inancını ayet ve hadislerle açıklar.	7	5	2	71
İnsanın ilmi, iradesi, sorumluluğu ile kader arasında ilişki kurar.	3	3	0	100

Sözel (İNG)	S	D	Y	B%
İngilizce				
Students will be able to understand short and simple texts about friendship.	5	5	0	100
Students will be able to interact with reasonable ease in structured situations and short conversations involving ac	3	3	0	100
Students will be able to understand the specific information in short conversations on everyday topics, such as acc	1	1	0	100
Students will be able to understand short and simple invitation letters, cards and e-mails.	1	1	0	100

Sayısal (MAT)	S	D	Y	B%
Matematik				
Verilen pozitif tam sayıların pozitif tam sayı çarpanlarını bulur, pozitif tam sayıların pozitif tam sayı çarpanlarını üslü	5	2	0	40
Üslü ifadelerle ilgili temel kuralları anlar, birbirine denk ifadeler oluşturur.	6	0	0	0
İki doğal sayının en büyük ortak bölenini (EBOB) ve en küçük ortak katını (EKOK) hesaplar, ilgili problemleri çözer.	6	0	2	0
Verilen iki doğal sayının aralarında asal olup olmadığını belirler.	2	1	0	50
Tam sayıların, tam sayı kuvvetlerini hesaplar.	1	0	0	0

Sayısal (FEN)	S	D	Y	B%
Fen				
Mevsimlerin oluşumuna yönelik tahminlerde bulunur.	13	7	4	54
İklim ve hava olayları arasındaki farkı açıklar.	6	5	1	83
İklim biliminin (klimatoloji) bir bilim dalı olduğunu ve bu alanda çalışan uzmanlara iklim bilimci (klimatolog) adı ver	1	1	0	100

SINAV SONUÇ BELGESİ

İSTANBUL / BAYRAMPAŞA / PROF.MUHARREM ERGİN ORTAOKULU

Öğrenci	Numara	Sınıf
İLKİM İPEK ÇİÇEK	882	8F

Puan Türü	Puan	Genel Ort.	Dereceler				
			Snf	Kurum	İlçe	İl	Genel
LGS	▲ 383,893	304,020	3	72	72	634	13176
Puanı Hesaplanan:			397	397	2638	80675	
Katılımlar:			36	397	397	2657	81088

Ders	Soru	Doğru	Yanlış	Net	Başarı %	Sınıf Ort.	Kurum Ort.	Genel Ort.
Türkçe	20	16	2	15,33	77	▲ 10,89	▲ 10,43	▲ 9,86
Tarih	10	8	2	7,33	73	▲ 5,38	▲ 5,84	▲ 5,31
Din K.ve A.B.	10	6	3	5,00	50	▲ 4,02	▼ 5,28	▼ 5,31
İngilizce	10	10	0	10,00	100	▲ 5,07	▲ 5,59	▲ 4,66
Matematik	20	4	2	3,33	17	▲ 2,18	▲ 2,98	▲ 2,38
Fen	20	18	2	17,33	87	▲ 8,23	▲ 7,98	▲ 7,59
Toplam:	90	62	11	58,33	65	▲ 35,76	▲ 38,08	▲ 35,11

Soru No	1 2 3 4 5 6 7 8 9 0 1 2 3 4 5 6 7 8 9 0
Sözel (TÜR)	CBCABBa ABD ADCCADaA
Cevap Anh.	B CBCABBDDABDAADCCADCA
Sözel (TAR)	CDdBCAbADB
Cevap Anh.	B CDCBCADADB
Sözel (DİN)	bCDDCcDBb
Cevap Anh.	B CACDDCBDBA
Sözel (İNG)	BDCAADDBCA
Cevap Anh.	B BDCAADDBCA
Sayısal (MAT)	a C c D CD
Cevap Anh.	B BDCBCABACBCADDBAACD
Sayısal (FEN)	cABCCcDDCDABACBCADAB
Cevap Anh.	B DABCCBDDCDABACBCADAB

8. SINIF İŞLEYEN ZEKA TÜRKİYE GENELİ DENEME SINAVI

DERSLERE GÖRE BAŞARI ANALİZİ

Sözel (TÜR)	S	D	Y	B%
Türkçe				
Okudukları ile ilgili çıkarımlarda bulunur.	1	1	0	100
Metinler arasında karşılaştırma yapar.	1	1	0	100
Bağlamdan yararlanarak bilmediği kelime ve kelime gruplarının anlamını tahmin eder.	4	2	1	50
Filimsilerin cümledeki işlevlerini kavrar.	2	2	0	100
Metnin konusunu belirler.	1	1	0	100
Metindeki söz sanatlarını tespit eder.	1	1	0	100
Deyim, atasözü ve özdeyişlerin metne katkısını belirler.	1	0	0	0
Metindeki iş ve işlem basamaklarını kavrar.	1	1	0	100
Yazdıklarını düzenler.	1	1	0	100
Metinle ilgili soruları cevaplar.	1	1	0	100
Metin türlerini ayırt eder.	1	1	0	100
Metindeki yardımcı fikirleri belirler.	1	1	0	100
Görsellerle ilgili soruları cevaplar.	1	1	0	100
Noktalama işaretlerine dikkat ederek sesli ve sessiz okur.	1	1	0	100
Metnin içeriğini yorumlar.	1	1	0	100
Grafik, tablo ve çizelgeyle sunulan bilgileri yorumlar.	1	0	1	0

Sözel (TAR)	S	D	Y	B%
Tarih				
Avrupa'daki gelişmelerin yansımaları bağlamında Osmanlı Devleti'nin yirminci yüzyılın başlarındaki siyasi ve sosyal	5	3	2	60
Mustafa Kemal'in çocukluk ve öğrenim hayatından hareketle onun kişilik özelliklerinin oluşumu hakkında çıkarımlar	4	4	0	100
Gençlik döneminde Mustafa Kemal'in fikir hayatını etkileyen önemli kişileri ve olayları kavrar.	1	1	0	100

Sözel (DİN)	S	D	Y	B%
Din K.ve A.B.				
Kader ve kaza inancını ayet ve hadislerle açıklar.	7	4	2	57
İnsanın ilmi, iradesi, sorumluluğu ile kader arasında ilişki kurar.	3	2	1	67

Sözel (İNG)	S	D	Y	B%
İngilizce				
Students will be able to understand short and simple texts about friendship.	5	5	0	100
Students will be able to interact with reasonable ease in structured situations and short conversations involving ac	3	3	0	100
Students will be able to understand the specific information in short conversations on everyday topics, such as acc	1	1	0	100
Students will be able to understand short and simple invitation letters, cards and e-mails.	1	1	0	100

Sayısal (MAT)	S	D	Y	B%
Matematik				
Verilen pozitif tam sayıların pozitif tam sayı çarpanlarını bulur, pozitif tam sayıların pozitif tam sayı çarpanlarını üslü	5	2	0	40
Üslü ifadelerle ilgili temel kuralları anlar, birbirine denk ifadeler oluşturur.	6	0	0	0
İki doğal sayının en büyük ortak bölenini (EBOB) ve en küçük ortak katını (EKOK) hesaplar, ilgili problemleri çözer.	6	1	1	17
Verilen iki doğal sayının aralarında asal olup olmadığını belirler.	2	1	1	50
Tam sayıların, tam sayı kuvvetlerini hesaplar.	1	0	0	0

Sayısal (FEN)	S	D	Y	B%
Fen				
Mevsimlerin oluşumuna yönelik tahminlerde bulunur.	13	13	0	100
İklim ve hava olayları arasındaki farkı açıklar.	6	4	2	67
İklim biliminin (Klimatoloji) bir bilim dalı olduğunu ve bu alanda çalışan uzmanlara İklim bilimci (klimatolog) adı ver	1	1	0	100

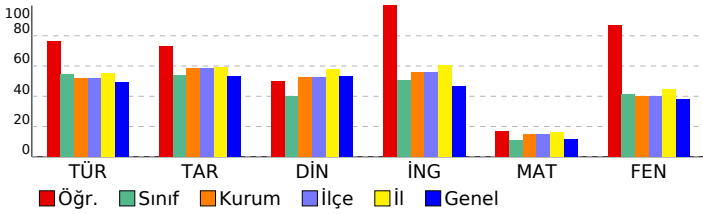

SINAV SONUÇ BELGESİ							
İSTANBUL / BAYRAMPAŞA / PROF.MUHARREM ERGİN ORTAOKULU							
Öğrenci				Numara		Sınıf	
MER EM ELA BALCI				1814		8F	
Puan Türü	Puan	Genel Ort.	Dereceler				
			Snf	Kurum	İlçe	İl	Genel
LGS	▼ 248,864	304,020	29	312	312	2161	60134
Puanı Hesaplanan:			397	397	2638	80675	
Katılımlar:			36	397	397	2657	81088

Ders	Soru	Doğru	Yanlış	Net	Başarı %	Sınıf Ort.	Kurum Ort.	Genel Ort.
Türkçe	20	12	6	10,00	50	▼ 10,89	▼ 10,43	▲ 9,86
Tarih	10	7	3	6,00	60	▲ 5,38	▲ 5,84	▲ 5,31
Din K.ve A.B.	10	1	9	-2,00	-20	▼ 4,02	▼ 5,28	▼ 5,31
İngilizce	10	1	5	-0,67	-7	▼ 5,07	▼ 5,59	▼ 4,66
Matematik	20	2	7	-0,33	-2	▼ 2,18	▼ 2,98	▼ 2,38
Fen	20	5	10	1,67	8	▼ 8,23	▼ 7,98	▼ 7,59
Toplam:	90	28	40	14,67	16	▼ 35,76	▼ 38,08	▼ 35,11

Soru No	12345678901234567890
Sözel (TÜR)	CBbABaaDbBDbAcCC D A
Cevap Anh.	B CB CAB B D D A B D A A D C C A D C A
Sözel (TAR)	CbCBCAbAaB
Cevap Anh.	B CDCBCADADB
Sözel (DİN)	dbC*bdaacd
Cevap Anh.	B CACDDCDBDA
Sözel (İNG)	ab cc Cd
Cevap Anh.	B BDC AADD B C A
Sayısal (MAT)	aaa bdAbdC
Cevap Anh.	B BDCDBCABACBCADDBAACD
Sayısal (FEN)	cbCcaDCadaACcbc
Cevap Anh.	B DABCCBDDCDABACBCADAB

8. SINIF İŞLEYEN ZEKA TÜRKİYE GENELİ DENEME SINAVI

DERSLERE GÖRE BAŞARI ANALİZİ

Sözel (TÜR)	S	D	Y	B%
Türkçe				
Okudukları ile ilgili çıkarımlarda bulunur.	1	1	0	100
Metinler arasında karşılaştırma yapar.	1	1	0	100
Bağlamdan yararlanarak bilmediği kelime ve kelime gruplarının anlamını tahmin eder.	4	2	2	50
Filimsilerin cümledeki işlevlerini kavrar.	2	0	1	0
Metnin konusunu belirler.	1	1	0	100
Metindeki söz sanatlarını tespit eder.	1	1	0	100
Deyim, atasözü ve özdeyişlerin metne katkısını belirler.	1	0	1	0
Metindeki iş ve işlem basamaklarını kavrar.	1	1	0	100
Yazdıklarını düzenler.	1	0	1	0
Metinle ilgili soruları cevaplar.	1	1	0	100
Metin türlerini ayırt eder.	1	1	0	100
Metindeki yardımcı fikirleri belirler.	1	1	0	100
Görsellerle ilgili soruları cevaplar.	1	1	0	100
Noktalama işaretlerine dikkat ederek sesli ve sessiz okur.	1	1	0	100
Metnin içeriğini yorumlar.	1	0	1	0
Grafik, tablo ve çizelgeyle sunulan bilgileri yorumlar.	1	0	0	0

Sözel (TAR)	S	D	Y	B%
Tarih				
Avrupa'daki gelişmelerin yansımaları bağlamında Osmanlı Devleti'nin yirminci yüzyılın başlarındaki siyasi ve sosyal	5	3	2	60
Mustafa Kemal'in çocukluk ve öğrenim hayatından hareketle onun kişilik özelliklerinin oluşumu hakkında çıkarımlar	4	3	1	75
Gençlik döneminde Mustafa Kemal'in fikir hayatını etkileyen önemli kişileri ve olayları kavrar.	1	1	0	100

Sözel (DİN)	S	D	Y	B%
Din K.ve A.B.				
Kader ve kaza inancını ayet ve hadislerle açıklar.	7	1	6	14
İnsanın ilmi, iradesi, sorumluluğu ile kader arasında ilişki kurar.	3	0	3	0

Sözel (İNG)	S	D	Y	B%
İngilizce				
Students will be able to understand short and simple texts about friendship.	5	1	1	20
Students will be able to interact with reasonable ease in structured situations and short conversations involving ac	3	0	2	0
Students will be able to understand the specific information in short conversations on everyday topics, such as acc	1	0	1	0
Students will be able to understand short and simple invitation letters, cards and e-mails.	1	0	1	0

Sayısal (MAT)	S	D	Y	B%
Matematik				
Verilen pozitif tam sayıların pozitif tam sayı çarpanlarını bulur, pozitif tam sayıların pozitif tam sayı çarpanlarını üslü	5	0	1	0
Üslü ifadelerle ilgili temel kuralları anlar, birbirine denk ifadeler oluşturur.	6	1	3	17
İki doğal sayının en büyük ortak bölenini (EBOB) ve en küçük ortak katını (EKOK) hesaplar, ilgili problemleri çözer.	6	0	3	0
Verilen iki doğal sayının aralarında asal olup olmadığını belirler.	2	1	0	50
Tam sayıların, tam sayı kuvvetlerini hesaplar.	1	0	0	0

Sayısal (FEN)	S	D	Y	B%
Fen				
Mevsimlerin oluşumuna yönelik tahminlerde bulunur.	13	4	6	31
İklim ve hava olayları arasındaki farkı açıklar.	6	1	4	17
İklim biliminin (Klimatoloji) bir bilim dalı olduğunu ve bu alanda çalışan uzmanlara iklim bilimci (klimatolog) adı verildiğini bilir.	1	0	0	0

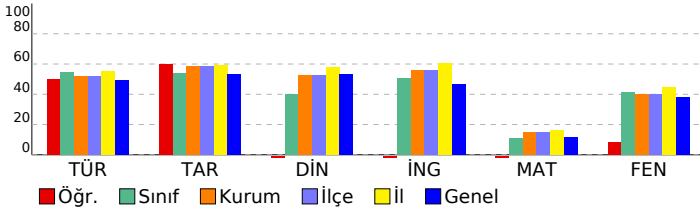

SINAV SONUÇ BELGESİ							
İSTANBUL / BAYRAMPAŞA / PROF.MUHARREM ERGİN ORTAOKULU							
Öğrenci				Numara		Sınıf	
MİRAÇ ŞENTÜRK				1822		8F	
Puan Türü	Puan	Genel Ort.	Dereceler				
			Snf	Kurum	İlçe	İl	Genel
LGS	▼ 288,467	304,020	23	253	253	1767	45316
Puanı Hesaplanan:			397	397	2638	80675	
Katılımlar:			36	397	397	2657	81088

Ders	Soru	Doğru	Yanlış	Net	Başarı %	Sınıf Ort.	Kurum Ort.	Genel Ort.
Türkçe	20	15	5	13,33	67	▲ 10,89	▲ 10,43	▲ 9,86
Tarih	10	7	3	6,00	60	▲ 5,38	▲ 5,84	▲ 5,31
Din K.ve A.B.	10	6	4	4,67	47	▲ 4,02	▼ 5,28	▼ 5,31
İngilizce	10	9	1	8,67	87	▲ 5,07	▲ 5,59	▲ 4,66
Matematik	20	3	16	-2,33	-12	▼ 2,18	▼ 2,98	▼ 2,38
Fen	20	7	11	3,33	17	▼ 8,23	▼ 7,98	▼ 7,59
Toplam:	90	47	40	33,67	37	▼ 35,76	▼ 38,08	▼ 35,11

Soru No	12345678901234567890
Sözel (TÜR)	AaBDDbBDcAcCCdDACBCC
Cevap Anh.	ABBDDABDAADCCADACBCC
Sözel (TAR)	bdCADACcBD
Cevap Anh.	CBCADACDBD
Sözel (DİN)	CDbCBabBbd
Cevap Anh.	CDDCBABAD
Sözel (İNG)	CAADBCABc
Cevap Anh.	CAADBCABD
Sayısal (MAT)	acBdAccda dacdbacaD
Cevap Anh.	CDBCABACBCADDBAACDBD
Sayısal (FEN)	Bdd cDdDbA CBCcadBcb
Cevap Anh.	BCCBDDCDABACBCADABDA

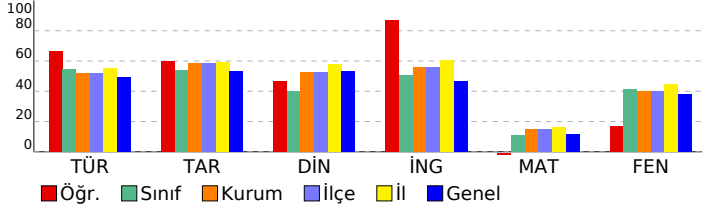

8. SINIF İŞLEYEN ZEKA TÜRKİYE GENELİ DENEME SINAVI

DERSLERE GÖRE BAŞARI ANALİZİ

Sözel (TÜR)	S	D	Y	B%
Türkçe				
Okudukları ile ilgili çıkarımlarda bulunur.	1	1	0	100
Metinler arasında karşılaştırma yapar.	1	0	1	0
Bağlamdan yararlanarak bilmediği kelime ve kelime gruplarının anlamını tahmin eder.	4	4	0	100
Filimsilerin cümledeki işlevlerini kavrar.	2	0	2	0
Metnin konusunu belirler.	1	1	0	100
Metindeki söz sanatlarını tespit eder.	1	1	0	100
Deyim, atasözü ve özdeyişlerin metne katkısını belirler.	1	0	1	0
Metindeki iş ve işlem basamaklarını kavrar.	1	1	0	100
Yazdıklarını düzenler.	1	0	1	0
Metinle ilgili soruları cevaplar.	1	1	0	100
Metin türlerini ayırır.	1	1	0	100
Metindeki yardımcı fikirleri belirler.	1	1	0	100
Görsellerle ilgili soruları cevaplar.	1	1	0	100
Noktalama işaretlerine dikkat ederek sesli ve sessiz okur.	1	1	0	100
Metnin içeriğini yorumlar.	1	1	0	100
Grafik, tablo ve çizelgeyle sunulan bilgileri yorumlar.	1	1	0	100

Sözel (TAR)	S	D	Y	B%
Tarih				
Avrupa'daki gelişmelerin yansımaları bağlamında Osmanlı Devleti'nin yirminci yüzyılın başlarındaki siyasi ve sosyal	5	2	3	40
Mustafa Kemal'in çocukluk ve öğrenim hayatından hareketle onun kişilik özelliklerinin oluşumu hakkında çıkarımlar	4	4	0	100
Gençlik döneminde Mustafa Kemal'in fikir hayatını etkileyen önemli kişileri ve olayları kavrar.	1	1	0	100

Sözel (DİN)	S	D	Y	B%
Din K.ve A.B.				
Kader ve kaza inancını ayet ve hadislerle açıklar.	7	3	4	43
İnsanın ilmi, iradesi, sorumluluğu ile kader arasında ilişki kurar.	3	3	0	100

Sözel (İNG)	S	D	Y	B%
İngilizce				
Students will be able to understand short and simple texts about friendship.	5	5	0	100
Students will be able to interact with reasonable ease in structured situations and short conversations involving ac	3	2	1	67
Students will be able to understand the specific information in short conversations on everyday topics, such as acc	1	1	0	100
Students will be able to understand short and simple invitation letters, cards and e-mails.	1	1	0	100

Sayısal (MAT)	S	D	Y	B%
Matematik				
Verilen pozitif tam sayıların pozitif tam sayı çarpanlarını bulur, pozitif tam sayıların pozitif tam sayı çarpanlarını üslü	5	0	5	0
Üslü ifadelerle ilgili temel kuralları anlar, birbirine denk ifadeler oluşturur.	6	2	3	33
İki doğal sayının en büyük ortak bölenini (EBOB) ve en küçük ortak katını (EKOK) hesaplar, ilgili problemleri çözer.	6	1	5	17
Verilen iki doğal sayının aralarında asal olup olmadığını belirler.	2	0	2	0
Tam sayıların, tam sayı kuvvetlerini hesaplar.	1	0	1	0

Sayısal (FEN)	S	D	Y	B%
Fen				
Mevsimlerin oluşumuna yönelik tahminlerde bulunur.	13	5	8	38
İklim ve hava olayları arasındaki farkı açıklar.	6	1	3	17
İklim biliminin (Klimatoloji) bir bilim dalı olduğunu ve bu alanda çalışan uzmanlara iklim bilimci (klimatolog) adı verildiğini bilir.	1	1	0	100

SINAV SONUÇ BELGESİ							
İSTANBUL / BAYRAMPAŞA / PROF.MUHARREM ERGİN ORTAOKULU							
Öğrenci			Numara		Sınıf		
MUSTAFA EMİN ÇEVİK			1842		8F		
Puan Türü	Puan	Genel Ort.	Dereceler				
			Snf	Kurum	İlçe	İl	Genel
LGS	▼ 175,167	304,020	36	394	394	2619	79982
Puanı Hesaplanan:			397	397	2638	80675	
Katılımlar:			36	397	397	2657	81088

Ders	Soru	Doğru	Yanlış	Net	Başarı %	Sınıf Ort.	Kurum Ort.	Genel Ort.
Türkçe	20	3	13	-1,33	-7	▼10,89	▼10,43	▼9,86
Tarih	10	4	4	2,67	27	▼5,38	▼5,84	▼5,31
Din K.ve A.B.	10	0	7	-2,33	-23	▼4,02	▼5,28	▼5,31
İngilizce	10	2	6	0,00	0	▼5,07	▼5,59	▼4,66
Matematik	20	4	13	-0,33	-2	▼2,18	▼2,98	▼2,38
Fen	20	2	15	-3,00	-15	▼8,23	▼7,98	▼7,59
Toplam:	90	15	58	-4,33	-5	▼35,76	▼38,08	▼35,11

Soru No	12345678901234567890
Sözel (TÜR)	bBdaa d bAcCbbadd d
Cevap Anh.	A ABDDABDAADCCADACBCC
Sözel (TAR)	Cc bbACD a
Cevap Anh.	A CBCADACDBD
Sözel (DİN)	bb db abc
Cevap Anh.	A CDDCFCABAD
Sözel (İNG)	CbdbaaCd
Cevap Anh.	A CAADBCABD
Sayısal (MAT)	a AaACabdcaBdbaaac
Cevap Anh.	A CDBCABACBCADDBAACDBD
Sayısal (FEN)	dbddacb AbdabcbabA
Cevap Anh.	A BCCBDDCDABACBCADABDA

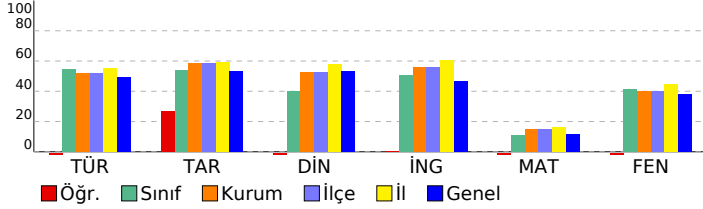

8. SINIF İŞLEYEN ZEKA TÜRKİYE GENELİ DENEME SINAVI

DERSLERE GÖRE BAŞARI ANALİZİ

Sözel (TÜR)	S	D	Y	B%
Türkçe				
Okudukları ile ilgili çıkarımlarda bulunur.	1	0	1	0
Metinler arasında karşılaştırma yapar.	1	1	0	100
Bağlamdan yararlanarak bilmediği kelime ve kelime gruplarının anlamını tahmin eder.	4	0	3	0
Filimsilerin cümledeki işlevlerini kavrar.	2	0	1	0
Metnin konusunu belirler.	1	0	1	0
Metindeki söz sanatlarını tespit eder.	1	0	0	0
Deyim, atasözü ve özdeyişlerin metne katkısını belirler.	1	0	1	0
Metindeki iş ve işlem basamaklarını kavrar.	1	1	0	100
Yazdıklarını düzenler.	1	0	1	0
Metinle ilgili soruları cevaplar.	1	1	0	100
Metin türlerini ayırt eder.	1	0	1	0
Metindeki yardımcı fikirleri belirler.	1	0	1	0
Görsellerle ilgili soruları cevaplar.	1	0	1	0
Noktalama işaretlerine dikkat ederek sesli ve sessiz okur.	1	0	1	0
Metnin içeriğini yorumlar.	1	0	1	0
Grafik, tablo ve çizelgeyle sunulan bilgileri yorumlar.	1	0	0	0

Sözel (TAR)	S	D	Y	B%
Tarih				
Avrupa'daki gelişmelerin yansımaları bağlamında Osmanlı Devleti'nin yirminci yüzyılın başlarındaki siyasi ve sosyal	5	2	2	40
Mustafa Kemal'in çocukluk ve öğrenim hayatından hareketle onun kişilik özelliklerinin oluşumu hakkında çıkarımlar	4	2	2	50
Gençlik döneminde Mustafa Kemal'in fikir hayatını etkileyen önemli kişileri ve olayları kavrar.	1	0	0	0

Sözel (DİN)	S	D	Y	B%
Din K.ve A.B.				
Kader ve kaza inancını ayet ve hadislerle açıklar.	7	0	5	0
İnsanın ilmi, iradesi, sorumluluğu ile kader arasında ilişki kurar.	3	0	2	0

Sözel (İNG)	S	D	Y	B%
İngilizce				
Students will be able to understand short and simple texts about friendship.	5	2	2	40
Students will be able to interact with reasonable ease in structured situations and short conversations involving ac	3	0	2	0
Students will be able to understand the specific information in short conversations on everyday topics, such as acc	1	0	1	0
Students will be able to understand short and simple invitation letters, cards and e-mails.	1	0	1	0

Sayısal (MAT)	S	D	Y	B%
Matematik				
Verilen pozitif tam sayıların pozitif tam sayı çarpanlarını bulur, pozitif tam sayıların pozitif tam sayı çarpanlarını üslü	5	0	5	0
Üslü ifadelerle ilgili temel kuralları anlar, birbirine denk ifadeler oluşturur.	6	2	2	33
İki doğal sayının en büyük ortak bölenini (EBOB) ve en küçük ortak katını (EKOK) hesaplar, ilgili problemleri çözer.	6	0	5	0
Verilen iki doğal sayının aralarında asal olup olmadığını belirler.	2	1	1	50
Tam sayıların, tam sayı kuvvetlerini hesaplar.	1	1	0	100

Sayısal (FEN)	S	D	Y	B%
Fen				
Mevsimlerin oluşumuna yönelik tahminlerde bulunur.	13	1	9	8
İklim ve hava olayları arasındaki farkı açıklar.	6	1	5	17
İklim biliminin (Klimatoloji) bir bilim dalı olduğunu ve bu alanda çalışan uzmanlara iklim bilimci (klimatolog) adı verildiğini	1	0	1	0

SINAV SONUÇ BELGESİ

İSTANBUL / BAYRAMPAŞA / PROF.MUHARREM ERGİN ORTAOKULU

Öğrenci	Numara	Sınıf
ÖYKÜ MASAL ERVERDİ	955	8F

Puan Türü	Puan	Genel Ort.	Dereceler				
			Snf	Kurum	İlçe	İl	Genel
LGS	▲ 394,899	304,020	2	51	51	515	10287
Puanı Hesaplanan:			397	397	2638	80675	
Katılımlar:			36	397	397	2657	81088

Ders	Soru	Doğru	Yanlış	Net	Başarı %	Sınıf Ort.	Kurum Ort.	Genel Ort.
Türkçe	20	17	1	16,67	83	▲ 10,89	▲ 10,43	▲ 9,86
Tarih	10	10	0	10,00	100	▲ 5,38	▲ 5,84	▲ 5,31
Din K.ve A.B.	10	7	3	6,00	60	▲ 4,02	▲ 5,28	▲ 5,31
İngilizce	10	10	0	10,00	100	▲ 5,07	▲ 5,59	▲ 4,66
Matematik	20	8	8	5,33	27	▲ 2,18	▲ 2,98	▲ 2,38
Fen	20	16	3	15,00	75	▲ 8,23	▲ 7,98	▲ 7,59
Toplam:	90	68	15	63,00	70	▲ 35,76	▲ 38,08	▲ 35,11

Soru No	12345678901234567890
Sözel (TÜR)	CBCAB DbABDAADCC DCA
Cevap Anh.	B CBCABBDDABDAADCCADCA
Sözel (TAR)	CDCBCADADB
Cevap Anh.	B CDCBCADADB
Sözel (DİN)	adCDDCBDBd
Cevap Anh.	B CACDDCBDBA
Sözel (İNG)	BDCAADDBCA
Cevap Anh.	B BDCAADDBCA
Sayısal (MAT)	BaCD CbD A dAbDc ACa
Cevap Anh.	B BDCDBCABACBCADDBAACD
Sayısal (FEN)	DABCb DDCaABACaCADAB
Cevap Anh.	B DABCCBDDCDABACBCADAB

8. SINIF İŞLEYEN ZEKA TÜRKİYE GENELİ DENEME SINAVI

DERSLERE GÖRE BAŞARI ANALİZİ

Sözel (TÜR)	S	D	Y	B%
Türkçe				
Okudukları ile ilgili çıkarımlarda bulunur.	1	1	0	100
Metinler arasında karşılaştırma yapar.	1	1	0	100
Bağlamdan yararlanarak bilmediği kelime ve kelime gruplarının anlamını tahmin eder.	4	2	1	50
Filimsilerin cümledeki işlevlerini kavrar.	2	1	0	50
Metnin konusunu belirler.	1	1	0	100
Metindeki söz sanatlarını tespit eder.	1	1	0	100
Deyim, atasözü ve özdeyişlerin metne katkısını belirler.	1	1	0	100
Metindeki iş ve işlem basamaklarını kavrar.	1	1	0	100
Yazdıklarını düzenler.	1	1	0	100
Metinle ilgili soruları cevaplar.	1	1	0	100
Metin türlerini ayırt eder.	1	1	0	100
Metindeki yardımcı fikirleri belirler.	1	1	0	100
Görsellerle ilgili soruları cevaplar.	1	1	0	100
Noktalama işaretlerine dikkat ederek sesli ve sessiz okur.	1	1	0	100
Metnin içeriğini yorumlar.	1	1	0	100
Grafik, tablo ve çizelgeyle sunulan bilgileri yorumlar.	1	1	0	100

Sözel (TAR)	S	D	Y	B%
Tarih				
Avrupa'daki gelişmelerin yansımaları bağlamında Osmanlı Devleti'nin yirminci yüzyılın başlarındaki siyasi ve sosyal	5	5	0	100
Mustafa Kemal'in çocukluk ve öğrenim hayatından hareketle onun kişilik özelliklerinin oluşumu hakkında çıkarımlar	4	4	0	100
Gençlik döneminde Mustafa Kemal'in fikir hayatını etkileyen önemli kişileri ve olayları kavrar.	1	1	0	100

Sözel (DİN)	S	D	Y	B%
Din K.ve A.B.				
Kader ve kaza inancını ayet ve hadislerle açıklar.	7	4	3	57
İnsanın ilmi, iradesi, sorumluluğu ile kader arasında ilişki kurar.	3	3	0	100

Sözel (İNG)	S	D	Y	B%
İngilizce				
Students will be able to understand short and simple texts about friendship.	5	5	0	100
Students will be able to interact with reasonable ease in structured situations and short conversations involving ac	3	3	0	100
Students will be able to understand the specific information in short conversations on everyday topics, such as acc	1	1	0	100
Students will be able to understand short and simple invitation letters, cards and e-mails.	1	1	0	100

Sayısal (MAT)	S	D	Y	B%
Matematik				
Verilen pozitif tam sayıların pozitif tam sayı çarpanlarını bulur, pozitif tam sayıların pozitif tam sayı çarpanlarını üslü	5	3	2	60
Üslü ifadelerle ilgili temel kuralları anlar, birbirine denk ifadeler oluşturur.	6	1	3	17
İki doğal sayının en büyük ortak bölenini (EBOB) ve en küçük ortak katını (EKOK) hesaplar, ilgili problemleri çözer.	6	3	2	50
Verilen iki doğal sayının aralarında asal olup olmadığını belirler.	2	1	1	50
Tam sayıların, tam sayı kuvvetlerini hesaplar.	1	0	0	0

Sayısal (FEN)	S	D	Y	B%
Fen				
Mevsimlerin oluşumuna yönelik tahminlerde bulunur.	13	10	3	77
İklim ve hava olayları arasındaki farkı açıklar.	6	5	0	83
İklim biliminin (Klimatoloji) bir bilim dalı olduğunu ve bu alanda çalışan uzmanlara İklim bilimci (klimatolog) adı verildiğini	1	1	0	100

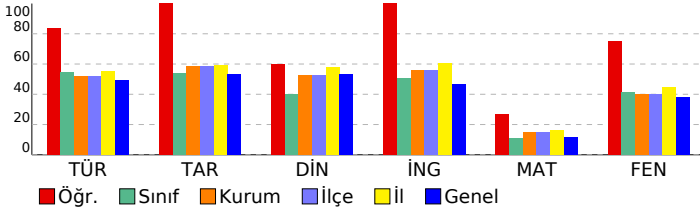

SINAV SONUÇ BELGESİ							
İSTANBUL / BAYRAMPAŞA / PROF.MUHARREM ERGİN ORTAOKULU							
Öğrenci				Numara		Sınıf	
TALHA YASİN KAFABAY				1250		8F	
Puan Türü	Puan	Genel Ort.	Dereceler				
			Snf	Kurum	İlçe	İl	Genel
LGS	▼ 223,276	304,020	33	347	347	2372	68942
Puanı Hesaplanan:			397	397	2638	80675	
Katılımlar:			36	397	397	2657	81088

Ders	Soru	Doğru	Yanlış	Net	Başarı %	Sınıf Ort.	Kurum Ort.	Genel Ort.
Türkçe	20	4	16	-1,33	-7	▼10,89	▼10,43	▼9,86
Tarih	10	5	4	3,67	37	▼5,38	▼5,84	▼5,31
Din K.ve A.B.	10	6	4	4,67	47	▲4,02	▼5,28	▼5,31
İngilizce	10	4	6	2,00	20	▼5,07	▼5,59	▼4,66
Matematik	20	4	16	-1,33	-7	▼2,18	▼2,98	▼2,38
Fen	20	9	11	5,33	27	▼8,23	▼7,98	▼7,59
Toplam:	90	32	57	13,00	14	▼35,76	▼38,08	▼35,11

Soru No	12345678901234567890
Sözel (TÜR)	AcBacdBacdDadcbdacad
Cevap Anh.	ABBDDABDAADCCADACBCC
Sözel (TAR)	bBCAD*Cad
Cevap Anh.	CBCADACBDB
Sözel (DİN)	CDaCBCcAcD
Cevap Anh.	CDDCFCABAD
Sözel (İNG)	dAdcadCAAd
Cevap Anh.	CAADBCABD
Sayısal (MAT)	CaBCdccbbaCccbaccddca
Cevap Anh.	CDBCABACBCADDBAACDBD
Sayısal (FEN)	cCCcDbacABcdcbAaABDc
Cevap Anh.	BCCBDDCDABACBCADABDA

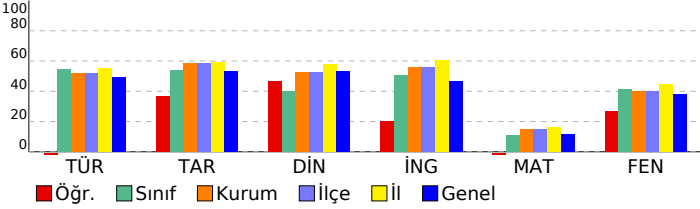

8. SINIF İŞLEYEN ZEKA TÜRKİYE GENELİ DENEME SINAVI

DERSLERE GÖRE BAŞARI ANALİZİ

Sözel (TÜR)	S	D	Y	B%
Türkçe				
Okudukları ile ilgili çıkarımlarda bulunur.	1	1	0	100
Metinler arasında karşılaştırma yapar.	1	0	1	0
Bağlamdan yararlanarak bilmediği kelime ve kelime gruplarının anlamını tahmin eder.	4	1	3	25
Filimsilerin cümledeki işlevlerini kavrar.	2	0	2	0
Metnin konusunu belirler.	1	1	0	100
Metindeki söz sanatlarını tespit eder.	1	0	1	0
Deyim, atasözü ve özdeyişlerin metne katkısını belirler.	1	0	1	0
Metindeki iş ve işlem basamaklarını kavrar.	1	0	1	0
Yazdıklarını düzenler.	1	1	0	100
Metinle ilgili soruları cevaplar.	1	0	1	0
Metin türlerini ayırt eder.	1	0	1	0
Metindeki yardımcı fikirleri belirler.	1	0	1	0
Görsellerle ilgili soruları cevaplar.	1	0	1	0
Noktalama işaretlerine dikkat ederek sesli ve sessiz okur.	1	0	1	0
Metnin içeriğini yorumlar.	1	0	1	0
Grafik, tablo ve çizelgeyle sunulan bilgileri yorumlar.	1	0	1	0

Sözel (TAR)	S	D	Y	B%
Tarih				
Avrupa'daki gelişmelerin yansımaları bağlamında Osmanlı Devleti'nin yirminci yüzyılın başlarındaki siyasi ve sosyal	5	3	2	60
Mustafa Kemal'in çocukluk ve öğrenim hayatından hareketle onun kişilik özelliklerinin oluşumu hakkında çıkarımlar	4	2	1	50
Gençlik döneminde Mustafa Kemal'in fikir hayatını etkileyen önemli kişileri ve olayları kavrar.	1	0	1	0

Sözel (DİN)	S	D	Y	B%
Din K.ve A.B.				
Kader ve kaza inancını ayet ve hadislerle açıklar.	7	3	4	43
İnsanın ilmi, iradesi, sorumluluğu ile kader arasında ilişki kurar.	3	3	0	100

Sözel (İNG)	S	D	Y	B%
İngilizce				
Students will be able to understand short and simple texts about friendship.	5	1	4	20
Students will be able to interact with reasonable ease in structured situations and short conversations involving ac	3	2	1	67
Students will be able to understand the specific information in short conversations on everyday topics, such as acc	1	0	1	0
Students will be able to understand short and simple invitation letters, cards and e-mails.	1	1	0	100

Sayısal (MAT)	S	D	Y	B%
Matematik				
Verilen pozitif tam sayıların pozitif tam sayı çarpanlarını bulur, pozitif tam sayıların pozitif tam sayı çarpanlarını üslü	5	1	4	20
Üslü ifadelerle ilgili temel kuralları anlar, birbirine denk ifadeler oluşturur.	6	2	4	33
İki doğal sayının en büyük ortak bölenini (EBOB) ve en küçük ortak katını (EKOK) hesaplar, ilgili problemleri çözer.	6	1	5	17
Verilen iki doğal sayının aralarında asal olup olmadığını belirler.	2	0	2	0
Tam sayıların, tam sayı kuvvetlerini hesaplar.	1	0	1	0

Sayısal (FEN)	S	D	Y	B%
Fen				
Mevsimlerin oluşumuna yönelik tahminlerde bulunur.	13	5	8	38
İklim ve hava olayları arasındaki farkı açıklar.	6	3	3	50
İklim biliminin (Klimatoloji) bir bilim dalı olduğunu ve bu alanda çalışan uzmanlara iklim bilimci (klimatolog) adı verildiğini	1	1	0	100

SINAV SONUÇ BELGESİ

İSTANBUL / BAYRAMPAŞA / PROF.MUHARREM ERGİN ORTAOKULU

Öğrenci	Numara	Sınıf
TUANA ÜZÜMCÜ	856	8F

Puan Türü	Puan	Genel Ort.	Dereceler				
			Snf	Kurum	İlçe	İl	Genel
LGS	▲ 344,701	304,020	14	146	146	1096	25293
Puanı Hesaplanan:			397	397	2638	80675	
Katılımlar:			36	397	397	2657	81088

Ders	Soru	Doğru	Yanlış	Net	Başarı %	Sınıf Ort.	Kurum Ort.	Genel Ort.
Türkçe	20	15	2	14,33	72	▲ 10,89	▲ 10,43	▲ 9,86
Tarih	10	8	2	7,33	73	▲ 5,38	▲ 5,84	▲ 5,31
Din K.ve A.B.	10	5	5	3,33	33	▼ 4,02	▼ 5,28	▼ 5,31
İngilizce	10	10	0	10,00	100	▲ 5,07	▲ 5,59	▲ 4,66
Matematik	20	4	3	3,00	15	▲ 2,18	▲ 2,98	▲ 2,38
Fen	20	12	6	10,00	50	▲ 8,23	▲ 7,98	▲ 7,59
Toplam:	90	54	18	48,00	53	▲ 35,76	▲ 38,08	▲ 35,11

Soru No	12345678901234567890
Sözel (TÜR)	CBCABBaDdBDAA ADCA
Cevap Anh.	B CBCABBDDABDAADCCADCA
Sözel (TAR)	CDbBbADADB
Cevap Anh.	B CDCBCADADB
Sözel (DİN)	aAbDbCaDBb
Cevap Anh.	B CACDDCBDBA
Sözel (İNG)	BDCAADDBCA
Cevap Anh.	B BDCAADDBCA
Sayısal (MAT)	a Ca b A CD
Cevap Anh.	B BDCBCABACBCADDDBAACD
Sayısal (FEN)	Db CdBDDdaABA BacDAB
Cevap Anh.	B DABCCBDDCDABACBCADAB

8. SINIF İŞLEYEN ZEKA TÜRKİYE GENELİ DENEME SINAVI

DERSLERE GÖRE BAŞARI ANALİZİ

Sözel (TÜR)	S	D	Y	B%
Türkçe				
Okudukları ile ilgili çıkarımlarda bulunur.	1	1	0	100
Metinler arasında karşılaştırma yapar.	1	1	0	100
Bağlamdan yararlanarak bilmediği kelime ve kelime gruplarının anlamını tahmin eder.	4	3	1	75
Filimsilerin cümledeki işlevlerini kavrar.	2	1	1	50
Metnin konusunu belirler.	1	1	0	100
Metindeki söz sanatlarını tespit eder.	1	1	0	100
Deyim, atasözü ve özdeyişlerin metne katkısını belirler.	1	1	0	100
Metindeki iş ve işlem basamaklarını kavrar.	1	1	0	100
Yazdıklarını düzenler.	1	0	0	0
Metinle ilgili soruları cevaplar.	1	0	0	0
Metin türlerini ayırt eder.	1	0	0	0
Metindeki yardımcı fikirleri belirler.	1	1	0	100
Görsellerle ilgili soruları cevaplar.	1	1	0	100
Noktalama işaretlerine dikkat ederek sesli ve sessiz okur.	1	1	0	100
Metnin içeriğini yorumlar.	1	1	0	100
Grafik, tablo ve çizelgeyle sunulan bilgileri yorumlar.	1	1	0	100

Sözel (TAR)	S	D	Y	B%
Tarih				
Avrupa'daki gelişmelerin yansımaları bağlamında Osmanlı Devleti'nin yirminci yüzyılın başlarındaki siyasi ve sosyal	5	3	2	60
Mustafa Kemal'in çocukluk ve öğrenim hayatından hareketle onun kişilik özelliklerinin oluşumu hakkında çıkarımlar	4	4	0	100
Gençlik döneminde Mustafa Kemal'in fikir hayatını etkileyen önemli kişileri ve olayları kavrar.	1	1	0	100

Sözel (DİN)	S	D	Y	B%
Din K.ve A.B.				
Kader ve kaza inancını ayet ve hadislerle açıklar.	7	3	4	43
İnsanın ilmi, iradesi, sorumluluğu ile kader arasında ilişki kurar.	3	2	1	67

Sözel (İNG)	S	D	Y	B%
İngilizce				
Students will be able to understand short and simple texts about friendship.	5	5	0	100
Students will be able to interact with reasonable ease in structured situations and short conversations involving ac	3	3	0	100
Students will be able to understand the specific information in short conversations on everyday topics, such as acc	1	1	0	100
Students will be able to understand short and simple invitation letters, cards and e-mails.	1	1	0	100

Sayısal (MAT)	S	D	Y	B%
Matematik				
Verilen pozitif tam sayıların pozitif tam sayı çarpanlarını bulur, pozitif tam sayıların pozitif tam sayı çarpanlarını üslü	5	2	0	40
Üslü ifadelerle ilgili temel kuralları anlar, birbirine denk ifadeler oluşturur.	6	0	1	0
İki doğal sayının en büyük ortak bölenini (EBOB) ve en küçük ortak katını (EKOK) hesaplar, ilgili problemleri çözer.	6	0	2	0
Verilen iki doğal sayının aralarında asal olup olmadığını belirler.	2	2	0	100
Tam sayıların, tam sayı kuvvetlerini hesaplar.	1	0	0	0

Sayısal (FEN)	S	D	Y	B%
Fen				
Mevsimlerin oluşumuna yönelik tahminlerde bulunur.	13	6	5	46
İklim ve hava olayları arasındaki farkı açıklar.	6	5	1	83
İklim biliminin (Klimatoloji) bir bilim dalı olduğunu ve bu alanda çalışan uzmanlara İklim bilimci (klimatolog) adı verildiğini	1	1	0	100

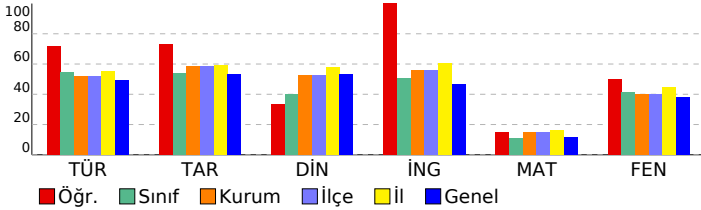

SINAV SONUÇ BELGESİ							
İSTANBUL / BAYRAMPAŞA / PROF.MUHARREM ERGİN ORTAOKULU							
Öğrenci				Numara		Sınıf	
ULE ABU				0		8F	
Puan Türü	Puan	Genel Ort.	Dereceler				
			Snf	Kurum	İlçe	İl	Genel
LGS	▼ 233,422	304,020	31	327	327	2274	65515
Puanı Hesaplanan:			397	397	2638	80675	
Katılımlar:			36	397	397	2657	81088

Ders	Soru	Doğru	Yanlış	Net	Başarı %	Sınıf Ort.	Kurum Ort.	Genel Ort.
Türkçe	20	9	11	5,33	27	▼ 10,89	▼ 10,43	▼ 9,86
Tarih	10	2	8	-0,67	-7	▼ 5,38	▼ 5,84	▼ 5,31
Din K.ve A.B.	10	2	8	-0,67	-7	▼ 4,02	▼ 5,28	▼ 5,31
İngilizce	10	3	7	0,67	7	▼ 5,07	▼ 5,59	▼ 4,66
Matematik	20	7	13	2,67	13	▲ 2,18	▼ 2,98	▲ 2,38
Fen	20	6	14	1,33	7	▼ 8,23	▼ 7,98	▼ 7,59
Toplam:	90	29	61	8,67	10	▼ 35,76	▼ 38,08	▼ 35,11

Soru No	12345678901234567890
Sözel (TÜR)	CdabcaDDcdDccbCCdDCA
Cevap Anh.	B CBCABBDDABDAADCCADCA
Sözel (TAR)	dbdBadbAca
Cevap Anh.	B CDCBCADADB
Sözel (DİN)	acbDcbcDab
Cevap Anh.	B CACDDCBDBA
Sözel (İNG)	ccbbAbaBCb
Cevap Anh.	B BDCAADDBCA
Sayısal (MAT)	BDdbdacaddBCAbDcdAbc
Cevap Anh.	B BDCBCABACBCADDBAACD
Sayısal (FEN)	DdcdCabcCDcBbdBbdbc
Cevap Anh.	B DABCCBDDCDABACBCADAB

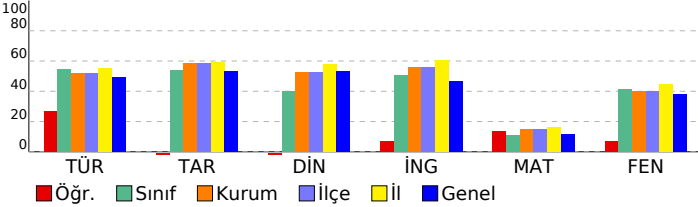

8. SINIF İŞLEYEN ZEKA TÜRKİYE GENELİ DENEME SINAVI

DERSLERE GÖRE BAŞARI ANALİZİ

Sözel (TÜR)	S	D	Y	B%
Türkçe				
Okudukları ile ilgili çıkarımlarda bulunur.	1	0	1	0
Metinler arasında karşılaştırma yapar.	1	0	1	0
Bağlamdan yararlanarak bilmediği kelime ve kelime gruplarının anlamını tahmin eder.	4	2	2	50
Filimsilerin cümledeki işlevlerini kavrar.	2	0	2	0
Metnin konusunu belirler.	1	0	1	0
Metindeki söz sanatlarını tespit eder.	1	1	0	100
Deyim, atasözü ve özdeyişlerin metne katkısını belirler.	1	0	1	0
Metindeki iş ve işlem basamaklarını kavrar.	1	0	1	0
Yazdıklarını düzenler.	1	0	1	0
Metinle ilgili soruları cevaplar.	1	1	0	100
Metin türlerini ayırt eder.	1	1	0	100
Metindeki yardımcı fikirleri belirler.	1	1	0	100
Görsellerle ilgili soruları cevaplar.	1	1	0	100
Noktalama işaretlerine dikkat ederek sesli ve sessiz okur.	1	1	0	100
Metnin içeriğini yorumlar.	1	0	1	0
Grafik, tablo ve çizelgeyle sunulan bilgileri yorumlar.	1	1	0	100

Sözel (TAR)	S	D	Y	B%
Tarih				
Avrupa'daki gelişmelerin yansımaları bağlamında Osmanlı Devleti'nin yirminci yüzyılın başlarındaki siyasi ve sosyal	5	1	4	20
Mustafa Kemal'in çocukluk ve öğrenim hayatından hareketle onun kişilik özelliklerinin oluşumu hakkında çıkarımlar	4	1	3	25
Gençlik döneminde Mustafa Kemal'in fikir hayatını etkileyen önemli kişileri ve olayları kavrar.	1	0	1	0

Sözel (DİN)	S	D	Y	B%
Din K.ve A.B.				
Kader ve kaza inancını ayet ve hadislerle açıklar.	7	1	6	14
İnsanın ilmi, iradesi, sorumluluğu ile kader arasında ilişki kurar.	3	1	2	33

Sözel (İNG)	S	D	Y	B%
İngilizce				
Students will be able to understand short and simple texts about friendship.	5	1	4	20
Students will be able to interact with reasonable ease in structured situations and short conversations involving ac	3	1	2	33
Students will be able to understand the specific information in short conversations on everyday topics, such as acc	1	1	0	100
Students will be able to understand short and simple invitation letters, cards and e-mails.	1	0	1	0

Sayısal (MAT)	S	D	Y	B%
Matematik				
Verilen pozitif tam sayıların pozitif tam sayı çarpanlarını bulur, pozitif tam sayıların pozitif tam sayı çarpanlarını üslü	5	2	3	40
Üslü ifadelerle ilgili temel kuralları anlar, birbirine denk ifadeler oluşturur.	6	1	5	17
İki doğal sayının en büyük ortak bölenini (EBOB) ve en küçük ortak katını (EKOK) hesaplar, ilgili problemleri çözer.	6	4	2	67
Verilen iki doğal sayının aralarında asal olup olmadığını belirler.	2	0	2	0
Tam sayıların, tam sayı kuvvetlerini hesaplar.	1	0	1	0

Sayısal (FEN)	S	D	Y	B%
Fen				
Mevsimlerin oluşumuna yönelik tahminlerde bulunur.	13	5	8	38
İklim ve hava olayları arasındaki farkı açıklar.	6	1	5	17
İklim biliminin (klimatoloji) bir bilim dalı olduğunu ve bu alanda çalışan uzmanlara iklim bilimci (klimatolog) adı verildiğini	1	0	1	0

SINAV SONUÇ BELGESİ

İSTANBUL / BAYRAMPAŞA / PROF.MUHARREM ERGİN ORTAOKULU

Öğrenci	Numara	Sınıf
YİĞİT EREN CEYLAN	1889	8F

Puan Türü	Puan	Genel Ort.	Dereceler				
			Snf	Kurum	İlçe	İl	Genel
LGS	▲ 368,765	304,020	7	102	102	816	17690
Puanı Hesaplanan:			397	397	2638	80675	
Katılımlar:			36	397	397	2657	81088

Ders	Soru	Doğru	Yanlış	Net	Başarı %	Sınıf Ort.	Kurum Ort.	Genel Ort.
Türkçe	20	15	3	14,00	70	▲ 10,89	▲ 10,43	▲ 9,86
Tarih	10	8	2	7,33	73	▲ 5,38	▲ 5,84	▲ 5,31
Din K.ve A.B.	10	8	1	7,67	77	▲ 4,02	▲ 5,28	▲ 5,31
İngilizce	10	8	1	7,67	77	▲ 5,07	▲ 5,59	▲ 4,66
Matematik	20	5	2	4,33	22	▲ 2,18	▲ 2,98	▲ 2,38
Fen	20	15	4	13,67	68	▲ 8,23	▲ 7,98	▲ 7,59
Toplam:	90	59	13	54,67	61	▲ 35,76	▲ 38,08	▲ 35,11

Soru No	12345678901234567890
Sözel (TÜR)	CBCbB DbbBD AbCCADCA
Cevap Anh.	B
Cevap Anh.	B
Sözel (TAR)	CcaBCADADB
Cevap Anh.	B
Cevap Anh.	B
Sözel (DİN)	bACDDCBDB
Cevap Anh.	B
Cevap Anh.	B
Sözel (İNG)	BcCAA DBCA
Cevap Anh.	B
Cevap Anh.	B
Sayısal (MAT)	B C b A d CD
Cevap Anh.	B
Cevap Anh.	B
Sayısal (FEN)	DABCCcbDcaABbCB ADAB
Cevap Anh.	B
Cevap Anh.	B

8. SINIF İŞLEYEN ZEKA TÜRKİYE GENELİ DENEME SINAVI

DERSLERE GÖRE BAŞARI ANALİZİ

Sözel (TÜR)	S	D	Y	B%
Türkçe				
Okudukları ile ilgili çıkarımlarda bulunur.	1	0	1	0
Metinler arasında karşılaştırma yapar.	1	1	0	100
Bağlamdan yararlanarak bilmediği kelime ve kelime gruplarının anlamını tahmin eder.	4	3	0	75
Filimsilerin cümledeki işlevlerini kavrar.	2	1	1	50
Metnin konusunu belirler.	1	1	0	100
Metindeki söz sanatlarını tespit eder.	1	1	0	100
Deyim, atasözü ve özdeyişlerin metne katkısını belirler.	1	0	0	0
Metindeki iş ve işlem basamaklarını kavrar.	1	1	0	100
Yazdıklarını düzenler.	1	0	1	0
Metinle ilgili soruları cevaplar.	1	1	0	100
Metin türlerini ayırt eder.	1	1	0	100
Metindeki yardımcı fikirleri belirler.	1	1	0	100
Görsellerle ilgili soruları cevaplar.	1	1	0	100
Noktalama işaretlerine dikkat ederek sesli ve sessiz okur.	1	1	0	100
Metnin içeriğini yorumlar.	1	1	0	100
Grafik, tablo ve çizelgeyle sunulan bilgileri yorumlar.	1	1	0	100

Sözel (TAR)	S	D	Y	B%
Tarih				
Avrupa'daki gelişmelerin yansımaları bağlamında Osmanlı Devleti'nin yirminci yüzyılın başlarındaki siyasi ve sosyal	5	3	2	60
Mustafa Kemal'in çocukluk ve öğrenim hayatından hareketle onun kişilik özelliklerinin oluşumu hakkında çıkarımlar	4	4	0	100
Gençlik döneminde Mustafa Kemal'in fikir hayatını etkileyen önemli kişileri ve olayları kavrar.	1	1	0	100

Sözel (DİN)	S	D	Y	B%
Din K.ve A.B.				
Kader ve kaza inancını ayet ve hadislerle açıklar.	7	5	1	71
İnsanın ilmi, iradesi, sorumluluğu ile kader arasında ilişki kurar.	3	3	0	100

Sözel (İNG)	S	D	Y	B%
İngilizce				
Students will be able to understand short and simple texts about friendship.	5	4	0	80
Students will be able to interact with reasonable ease in structured situations and short conversations involving ac	3	2	1	67
Students will be able to understand the specific information in short conversations on everyday topics, such as acc	1	1	0	100
Students will be able to understand short and simple invitation letters, cards and e-mails.	1	1	0	100

Sayısal (MAT)	S	D	Y	B%
Matematik				
Verilen pozitif tam sayıların pozitif tam sayı çarpanlarını bulur, pozitif tam sayıların pozitif tam sayı çarpanlarını üslü	5	2	0	40
Üslü ifadelerle ilgili temel kuralları anlar, birbirine denk ifadeler oluşturur.	6	0	0	0
İki doğal sayının en büyük ortak bölenini (EBOB) ve en küçük ortak katını (EKOK) hesaplar, ilgili problemleri çözer.	6	1	2	17
Verilen iki doğal sayının aralarında asal olup olmadığını belirler.	2	2	0	100
Tam sayıların, tam sayı kuvvetlerini hesaplar.	1	0	0	0

Sayısal (FEN)	S	D	Y	B%
Fen				
Mevsimlerin oluşumuna yönelik tahminlerde bulunur.	13	12	1	92
İklim ve hava olayları arasındaki farkı açıklar.	6	2	3	33
İklim biliminin (Klimatoloji) bir bilim dalı olduğunu ve bu alanda çalışan uzmanlara iklim bilimci (klimatolog) adı verildiğini	1	1	0	100

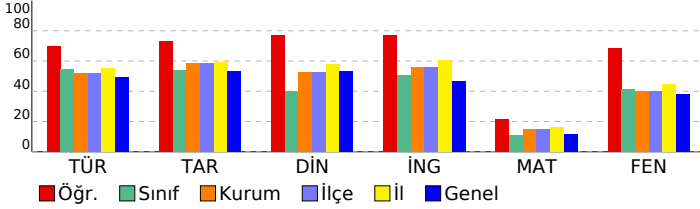

SINAV SONUÇ BELGESİ							
İSTANBUL / BAYRAMPAŞA / PROF.MUHARREM ERGİN ORTAOKULU							
Öğrenci				Numara		Sınıf	
YUSUF ARSLAN				1010		8F	
Puan Türü	Puan	Genel Ort.	Dereceler				
			Snf	Kurum	İlçe	İl	Genel
LGS	▲ 308,423	304,020	20	214	214	1522	37910
Puanı Hesaplanan:			397	397	2638	80675	
Katılımlar:			36	397	397	2657	81088

Ders	Soru	Doğru	Yanlış	Net	Başarı %	Sınıf Ort.	Kurum Ort.	Genel Ort.
Türkçe	20	11	9	8,00	40	▼ 10,89	▼ 10,43	▼ 9,86
Tarih	10	8	2	7,33	73	▲ 5,38	▲ 5,84	▲ 5,31
Din K.ve A.B.	10	5	5	3,33	33	▼ 4,02	▼ 5,28	▼ 5,31
İngilizce	10	3	7	0,67	7	▼ 5,07	▼ 5,59	▼ 4,66
Matematik	20	4	7	1,67	8	▼ 2,18	▼ 2,98	▼ 2,38
Fen	20	14	4	12,67	63	▲ 8,23	▲ 7,98	▲ 7,59
Toplam:	90	45	34	33,67	37	▼ 35,76	▼ 38,08	▼ 35,11

Soru No	12345678901234567890
Sözel (TÜR)	CBbABaDcddDcAbCCbDcd
Cevap Anh.	B
Cevap Anh.	B
Sözel (TAR)	CdDbdADADB
Cevap Anh.	B
Cevap Anh.	B
Sözel (DİN)	bcdDDCaDBd
Cevap Anh.	B
Cevap Anh.	B
Sözel (İNG)	BbbdccbBbA
Cevap Anh.	B
Cevap Anh.	B
Sayısal (MAT)	ccaD C ac c A aD
Cevap Anh.	B
Cevap Anh.	B
Sayısal (FEN)	DAaddBD C ABACBaADAB
Cevap Anh.	B
Cevap Anh.	B

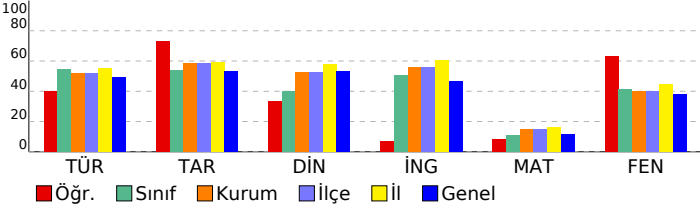

8. SINIF İŞLEYEN ZEKA TÜRKİYE GENELİ DENEME SINAVI

DERSLERE GÖRE BAŞARI ANALİZİ

Sözel (TÜR)	S	D	Y	B%
Türkçe				
Okudukları ile ilgili çıkarımlarda bulunur.	1	1	0	100
Metinler arasında karşılaştırma yapar.	1	1	0	100
Bağlamdan yararlanarak bilmediği kelime ve kelime gruplarının anlamını tahmin eder.	4	2	2	50
Filimsilerin cümledeki işlevlerini kavrar.	2	0	2	0
Metnin konusunu belirler.	1	0	1	0
Metindeki söz sanatlarını tespit eder.	1	1	0	100
Deyim, atasözü ve özdeyişlerin metne katkısını belirler.	1	0	1	0
Metindeki iş ve işlem basamaklarını kavrar.	1	1	0	100
Yazdıklarını düzenler.	1	0	1	0
Metinle ilgili soruları cevaplar.	1	1	0	100
Metin türlerini ayırt eder.	1	1	0	100
Metindeki yardımcı fikirleri belirler.	1	1	0	100
Görsellerle ilgili soruları cevaplar.	1	0	1	0
Noktalama işaretlerine dikkat ederek sesli ve sessiz okur.	1	1	0	100
Metnin içeriğini yorumlar.	1	0	1	0
Grafik, tablo ve çizelgeyle sunulan bilgileri yorumlar.	1	1	0	100

Sözel (TAR)	S	D	Y	B%
Tarih				
Avrupa'daki gelişmelerin yansımaları bağlamında Osmanlı Devleti'nin yirminci yüzyılın başlarındaki siyasi ve sosyal	5	3	2	60
Mustafa Kemal'in çocukluk ve öğrenim hayatından hareketle onun kişilik özelliklerinin oluşumu hakkında çıkarımlar	4	4	0	100
Gençlik döneminde Mustafa Kemal'in fikir hayatını etkileyen önemli kişileri ve olayları kavrar.	1	1	0	100

Sözel (DİN)	S	D	Y	B%
Din K.ve A.B.				
Kader ve kaza inancını ayet ve hadislerle açıklar.	7	3	4	43
İnsanın ilmi, iradesi, sorumluluğu ile kader arasında ilişki kurar.	3	2	1	67

Sözel (İNG)	S	D	Y	B%
İngilizce				
Students will be able to understand short and simple texts about friendship.	5	1	4	20
Students will be able to interact with reasonable ease in structured situations and short conversations involving ac	3	2	1	67
Students will be able to understand the specific information in short conversations on everyday topics, such as acc	1	0	1	0
Students will be able to understand short and simple invitation letters, cards and e-mails.	1	0	1	0

Sayısal (MAT)	S	D	Y	B%
Matematik				
Verilen pozitif tam sayıların pozitif tam sayı çarpanlarını bulur, pozitif tam sayıların pozitif tam sayı çarpanlarını üslü	5	0	3	0
Üslü ifadelerle ilgili temel kuralları anlar, birbirine denk ifadeler oluşturur.	6	1	1	17
İki doğal sayının en büyük ortak bölenini (EBOB) ve en küçük ortak katını (EKOK) hesaplar, ilgili problemleri çözer.	6	2	2	33
Verilen iki doğal sayının aralarında asal olup olmadığını belirler.	2	1	1	50
Tam sayıların, tam sayı kuvvetlerini hesaplar.	1	0	0	0

Sayısal (FEN)	S	D	Y	B%
Fen				
Mevsimlerin oluşumuna yönelik tahminlerde bulunur.	13	9	2	69
İklim ve hava olayları arasındaki farkı açıklar.	6	4	2	67
İklim biliminin (klimatoloji) bir bilim dalı olduğunu ve bu alanda çalışan uzmanlara iklim bilimci (klimatolog) adı verildiğini bilir.	1	1	0	100

SINAV SONUÇ BELGESİ							
İSTANBUL / BAYRAMPAŞA / PROF.MUHARREM ERGİN ORTAOKULU							
Öğrenci				Numara		Sınıf	
YUSUF TAŞKIN				911		8F	
Puan Türü	Puan	Genel Ort.	Dereceler				
			Snf	Kurum	İlçe	İl	Genel
LGS	▲ 377,829	304,020	5	87	87	706	14931
Puanı Hesaplanan:			397	397	2638	80675	
Katılımlar:			36	397	397	2657	81088

Ders	Soru	Doğru	Yanlış	Net	Başarı %	Sınıf Ort.	Kurum Ort.	Genel Ort.
Türkçe	20	15	4	13,67	68	▲10,89	▲10,43	▲ 9,86
Tarih	10	9	1	8,67	87	▲ 5,38	▲ 5,84	▲ 5,31
Din K.ve A.B.	10	9	1	8,67	87	▲ 4,02	▲ 5,28	▲ 5,31
İngilizce	10	10	0	10,00	100	▲ 5,07	▲ 5,59	▲ 4,66
Matematik	20	6	2	5,33	27	▲ 2,18	▲ 2,98	▲ 2,38
Fen	20	15	5	13,33	67	▲ 8,23	▲ 7,98	▲ 7,59
Toplam:	90	64	13	59,67	66	▲35,76	▲38,08	▲35,11

Soru No	12345678901234567890
Sözel (TÜR)	ABBbDbBDcADCC DACBCb
Cevap Anh.	ABDDABDAADCCADACBCC
Sözel (TAR)	CBCAbACBDB
Cevap Anh.	A CBCADACBDB
Sözel (DİN)	dDDCBCABAD
Cevap Anh.	A CDDCBCABAD
Sözel (İNG)	CAADBCABD
Cevap Anh.	A CAADBCABD
Sayısal (MAT)	C b A c ACDB
Cevap Anh.	A CDBCABACBACDDBAACDBD
Sayısal (FEN)	BCCcbDcDcBaAaBCAcABDA
Cevap Anh.	A BCCBDDCDBACBCADABDA

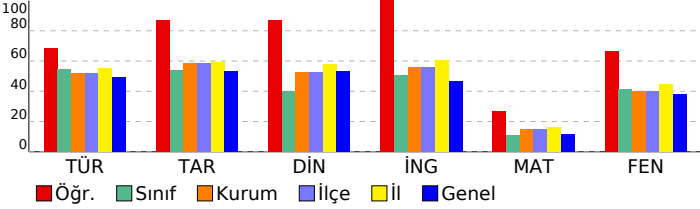

8. SINIF İŞLEYEN ZEKA TÜRKİYE GENELİ DENEME SINAVI

DERSLERE GÖRE BAŞARI ANALİZİ

Sözel (TÜR)		S	D	Y	B%
Türkçe		1	1	0	100
Okudukları ile ilgili çıkarımlarda bulunur.		1	1	0	100
Metinler arasında karşılaştırma yapar.		1	1	0	100
Bağlamdan yararlanarak bilmediği kelime ve kelime gruplarının anlamını tahmin eder.		4	3	1	75
Filiimsilerin cümledeki işlevlerini kavrar.		2	0	1	0
Metnin konusunu belirler.		1	1	0	100
Metindeki söz sanatlarını tespit eder.		1	1	0	100
Deyim, atasözü ve özdeyişlerin metne katkısını belirler.		1	0	1	0
Metindeki iş ve işlemler basamaklarını kavrar.		1	1	0	100
Yazdıklarını düzenler.		1	1	0	100
Metinle ilgili soruları cevaplar.		1	1	0	100
Metin türlerini ayırt eder.		1	1	0	100
Metindeki yardımcı fikirleri belirler.		1	1	0	100
Görsellerle ilgili soruları cevaplar.		1	1	0	100
Noktalamaya işaretlerine dikkat ederek sesli ve sessiz okur.		1	1	0	100
Metnin içeriğini yorumlar.		1	1	0	100
Grafik, tablo ve çizelgeyle sunulan bilgileri yorumlar.		1	0	1	0

Sözel (TAR)		S	D	Y	B%
Tarih		5	4	1	80
Avrupa'daki gelişmelerin yansımaları bağlamında Osmanlı Devleti'nin yirminci yüzyılın başlarındaki siyasi ve sosyal		5	4	1	80
Mustafa Kemal'in çocukluk ve öğrenim hayatından hareketle onun kişilik özelliklerinin oluşumu hakkında çıkarımlar		4	4	0	100
Gençlik döneminde Mustafa Kemal'in fikir hayatını etkileyen önemli kişileri ve olayları kavrar.		1	1	0	100

Sözel (DİN)		S	D	Y	B%
Din K.ve A.B.		7	6	1	86
Kader ve kaza inancını ayet ve hadislerle açıklar.		7	6	1	86
İnsanın ilmi, iradesi, sorumluluğu ile kader arasında ilişki kurar.		3	3	0	100

Sözel (İNG)		S	D	Y	B%
İngilizce		5	5	0	100
Students will be able to understand short and simple texts about friendship.		5	5	0	100
Students will be able to interact with reasonable ease in structured situations and short conversations involving ac		3	3	0	100
Students will be able to understand the specific information in short conversations on everyday topics, such as acc		1	1	0	100
Students will be able to understand short and simple invitation letters, cards and e-mails.		1	1	0	100

Sayısal (MAT)		S	D	Y	B%
Matematik		5	2	1	40
Verilen pozitif tam sayıların pozitif tam sayı çarpanlarını bulur, pozitif tam sayıların pozitif tam sayı çarpanlarını üslü		5	2	1	40
Üslü ifadelerle ilgili temel kuralları anlar, birbirine denk ifadeler oluşturur.		6	0	0	0
İki doğal sayının en büyük ortak bölenini (EBOB) ve en küçük ortak katını (EKOK) hesaplar, ilgili problemleri çözer.		6	2	1	33
Verilen iki doğal sayının aralarında asal olup olmadığını belirler.		2	2	0	100
Tam sayıların, tam sayı kuvvetlerini hesaplar.		1	0	0	0

Sayısal (FEN)		S	D	Y	B%
Fen		13	10	3	77
Mevsimlerin oluşumuna yönelik tahminlerde bulunur.		13	10	3	77
İklim ve hava olayları arasındaki farkı açıklar.		6	4	2	67
İklim biliminin (klimatoloji) bir bilim dalı olduğunu ve bu alanda çalışan uzmanlara iklim bilimci (klimatolog) adı verildiğini		1	1	0	100

SINAV SONUÇ BELGESİ							
İSTANBUL / BAYRAMPAŞA / PROF.MUHARREM ERGİN ORTAOKULU							
Öğrenci				Numara		Sınıf	
ZEYNEP SENA KILIÇ				811		8F	
Puan Türü	Puan	Genel Ort.	Dereceler				
			Snf	Kurum	İlçe	İl	Genel
LGS	▲ 305,512	304,020	21	222	222	1568	38961
Puanı Hesaplanan:			397	397	2638	80675	
Katılımlar:			36	397	397	2657	81088

Ders	Soru	Doğru	Yanlış	Net	Başarı %	Sınıf Ort.	Kurum Ort.	Genel Ort.
Türkçe	20	16	4	14,67	73	▲ 10,89	▲ 10,43	▲ 9,86
Tarih	10	4	6	2,00	20	▼ 5,38	▼ 5,84	▼ 5,31
Din K.ve A.B.	10	6	4	4,67	47	▲ 4,02	▼ 5,28	▼ 5,31
İngilizce	10	2	8	-0,67	-7	▼ 5,07	▼ 5,59	▼ 4,66
Matematik	20	4	11	0,33	2	▼ 2,18	▼ 2,98	▼ 2,38
Fen	20	11	8	8,33	42	▲ 8,23	▲ 7,98	▲ 7,59
Toplam:	90	43	41	29,33	33	▼ 35,76	▼ 38,08	▼ 35,11

Soru No	12345678901234567890
Sözel (TÜR)	ABBbDABDcAbCCADACBbc
Cevap Anh.	A
Sözel (TAR)	dBCAbbCccb
Cevap Anh.	A
Sözel (DİN)	aDDCaaABAc
Cevap Anh.	A
Sözel (İNG)	bAbacBadda
Cevap Anh.	A
Sayısal (MAT)	cd b cbdCAB cAdbBa
Cevap Anh.	A
Sayısal (FEN)	aCCBbDCad AdBCAcDBDc
Cevap Anh.	A

8. SINIF İŞLEYEN ZEKA TÜRKİYE GENELİ DENEME SINAVI

DERSLERE GÖRE BAŞARI ANALİZİ

Sözel (TÜR)	S	D	Y	B%
Türkçe				
Okudukları ile ilgili çıkarımlarda bulunur.	1	1	0	100
Metinler arasında karşılaştırma yapar.	1	1	0	100
Bağlamdan yararlanarak bilmediği kelime ve kelime gruplarının anlamını tahmin eder.	4	3	1	75
Filimsilerin cümledeki işlevlerini kavrar.	2	2	0	100
Metnin konusunu belirler.	1	1	0	100
Metindeki söz sanatlarını tespit eder.	1	1	0	100
Deyim, atasözü ve özdeyişlerin metne katkısını belirler.	1	0	1	0
Metindeki iş ve işlem basamaklarını kavrar.	1	1	0	100
Yazdıklarını düzenler.	1	0	1	0
Metinle ilgili soruları cevaplar.	1	1	0	100
Metin türlerini ayırt eder.	1	1	0	100
Metindeki yardımcı fikirleri belirler.	1	1	0	100
Görsellerle ilgili soruları cevaplar.	1	1	0	100
Noktalama işaretlerine dikkat ederek sesli ve sessiz okur.	1	1	0	100
Metnin içeriğini yorumlar.	1	0	1	0
Grafik, tablo ve çizelgeyle sunulan bilgileri yorumlar.	1	1	0	100

Sözel (TAR)	S	D	Y	B%
Tarih				
Avrupa'daki gelişmelerin yansımaları bağlamında Osmanlı Devleti'nin yirminci yüzyılın başlarındaki siyasi ve sosyal	5	2	3	40
Mustafa Kemal'in çocukluk ve öğrenim hayatından hareketle onun kişilik özelliklerinin oluşumu hakkında çıkarımlar	4	2	2	50
Gençlik döneminde Mustafa Kemal'in fikir hayatını etkileyen önemli kişileri ve olayları kavrar.	1	0	1	0

Sözel (DİN)	S	D	Y	B%
Din K.ve A.B.				
Kader ve kaza inancını ayet ve hadislerle açıklar.	7	4	3	57
İnsanın ilmi, iradesi, sorumluluğu ile kader arasında ilişki kurar.	3	2	1	67

Sözel (İNG)	S	D	Y	B%
İngilizce				
Students will be able to understand short and simple texts about friendship.	5	0	5	0
Students will be able to interact with reasonable ease in structured situations and short conversations involving ac	3	2	1	67
Students will be able to understand the specific information in short conversations on everyday topics, such as acc	1	0	1	0
Students will be able to understand short and simple invitation letters, cards and e-mails.	1	0	1	0

Sayısal (MAT)	S	D	Y	B%
Matematik				
Verilen pozitif tam sayıların pozitif tam sayı çarpanlarını bulur, pozitif tam sayıların pozitif tam sayı çarpanlarını üslü	5	1	2	20
Üslü ifadelerle ilgili temel kuralları anlar, birbirine denk ifadeler oluşturur.	6	1	4	17
İki doğal sayının en büyük ortak bölenini (EBOB) ve en küçük ortak katını (EKOK) hesaplar, ilgili problemleri çözer.	6	2	3	33
Verilen iki doğal sayının aralarında asal olup olmadığını belirler.	2	0	2	0
Tam sayıların, tam sayı kuvvetlerini hesaplar.	1	0	0	0

Sayısal (FEN)	S	D	Y	B%
Fen				
Mevsimlerin oluşumuna yönelik tahminlerde bulunur.	13	5	7	38
İklim ve hava olayları arasındaki farkı açıklar.	6	5	1	83
İklim biliminin (Klimatoloji) bir bilim dalı olduğunu ve bu alanda çalışan uzmanlara iklim bilimci (klimatolog) adı verildiğini bilir.	1	1	0	100

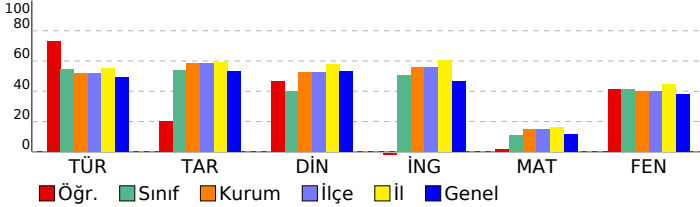

SINAV SONUÇ BELGESİ							
İSTANBUL / BAYRAMPAŞA / PROF.MUHARREM ERGİN ORTAOKULU							
Öğrenci			Numara	Sınıf			
ZÜHRE TİLKİ			1910	8F			
Puan Türü	Puan	Genel Ort.	Dereceler				
			Snf	Kurum	İlçe	İl	Genel
LGS	▲ 304,486	304,020	22	226	226	1586	39349
Puanı Hesaplanan:			397	397	2638	80675	
Katılımlar:			36	397	397	2657	81088

Ders	Soru	Doğru	Yanlış	Net	Başarı %	Sınıf Ort.	Kurum Ort.	Genel Ort.
Türkçe	20	14	2	13,33	67	▲ 10,89	▲ 10,43	▲ 9,86
Tarih	10	4	4	2,67	27	▼ 5,38	▼ 5,84	▼ 5,31
Din K.ve A.B.	10	5	3	4,00	40	▼ 4,02	▼ 5,28	▼ 5,31
İngilizce	10	7	2	6,33	63	▲ 5,07	▲ 5,59	▲ 4,66
Matematik	20	1	5	-0,67	-3	▼ 2,18	▼ 2,98	▼ 2,38
Fen	20	11	9	8,00	40	▼ 8,23	▲ 7,98	▲ 7,59
Toplam:	90	42	25	33,67	37	▼ 35,76	▼ 38,08	▼ 35,11

Soru No	12345678901234567890
Sözel (TÜR)	C CABBaDcBDAA ADCA
Cevap Anh.	B CBCABDDABDAADCCADCA
Sözel (TAR)	aDbcbAD B
Cevap Anh.	B CDCBCADADB
Sözel (DİN)	aAaDbC DB
Cevap Anh.	B CACDDCBDBA
Sözel (İNG)	BcCAA cBCA
Cevap Anh.	B BDCAADDBCA
Sayısal (MAT)	B bba cd
Cevap Anh.	B BDCBCABACBCADDBAACD
Sayısal (FEN)	DAcddBbDdaABACBacDbB
Cevap Anh.	B DABCCBDDCDABACBCADAB

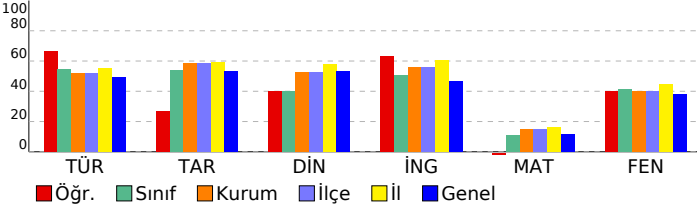

8. SINIF İŞLEYEN ZEKA TÜRKİYE GENELİ DENEME SINAVI

DERSLERE GÖRE BAŞARI ANALİZİ

Sözel (TÜR)	S	D	Y	B%
Türkçe				
Okudukları ile ilgili çıkarımlarda bulunur.	1	1	0	100
Metinler arasında karşılaştırma yapar.	1	1	0	100
Bağlamdan yararlanarak bilmediği kelime ve kelime gruplarının anlamını tahmin eder.	4	2	1	50
Filimsilerin cümledeki işlevlerini kavrar.	2	1	1	50
Metnin konusunu belirler.	1	1	0	100
Metindeki söz sanatlarını tespit eder.	1	1	0	100
Deyim, atasözü ve özdeyişlerin metne katkısını belirler.	1	1	0	100
Metindeki iş ve işlem basamaklarını kavrar.	1	1	0	100
Yazdıklarını düzenler.	1	0	0	0
Metinle ilgili soruları cevaplar.	1	0	0	0
Metin türlerini ayırır.	1	0	0	0
Metindeki yardımcı fikirleri belirler.	1	1	0	100
Görsellerle ilgili soruları cevaplar.	1	1	0	100
Noktalama işaretlerine dikkat ederek sesli ve sessiz okur.	1	1	0	100
Metnin içeriğini yorumlar.	1	1	0	100
Grafik, tablo ve çizelgeyle sunulan bilgileri yorumlar.	1	1	0	100

Sözel (TAR)	S	D	Y	B%
Tarih				
Avrupa'daki gelişmelerin yansımaları bağlamında Osmanlı Devleti'nin yirminci yüzyılın başlarındaki siyasi ve sosyal	5	2	3	40
Mustafa Kemal'in çocukluk ve öğrenim hayatından hareketle onun kişilik özelliklerinin oluşumu hakkında çıkarımlar	4	1	1	25
Gençlik döneminde Mustafa Kemal'in fikir hayatını etkileyen önemli kişileri ve olayları kavrar.	1	1	0	100

Sözel (DİN)	S	D	Y	B%
Din K.ve A.B.				
Kader ve kaza inancını ayet ve hadislerle açıklar.	7	3	3	43
İnsanın ilmi, iradesi, sorumluluğu ile kader arasında ilişki kurar.	3	2	0	67

Sözel (İNG)	S	D	Y	B%
İngilizce				
Students will be able to understand short and simple texts about friendship.	5	3	1	60
Students will be able to interact with reasonable ease in structured situations and short conversations involving ac	3	2	1	67
Students will be able to understand the specific information in short conversations on everyday topics, such as acc	1	1	0	100
Students will be able to understand short and simple invitation letters, cards and e-mails.	1	1	0	100

Sayısal (MAT)	S	D	Y	B%
Matematik				
Verilen pozitif tam sayıların pozitif tam sayı çarpımını bulur, pozitif tam sayıların pozitif tam sayı çarpımını üslü	5	0	1	0
Üslü ifadelerle ilgili temel kuralları anlar, birbirine denk ifadeler oluşturur.	6	0	3	0
İki doğal sayının en büyük ortak bölenini (EBOB) ve en küçük ortak katını (EKOK) hesaplar, ilgili problemleri çözer.	6	1	0	17
Verilen iki doğal sayının aralarında asal olup olmadığını belirler.	2	0	1	0
Tam sayıların, tam sayı kuvvetlerini hesaplar.	1	0	0	0

Sayısal (FEN)	S	D	Y	B%
Fen				
Mevsimlerin oluşumuna yönelik tahminlerde bulunur.	13	7	6	54
İklim ve hava olayları arasındaki farkı açıklar.	6	3	3	50
İklim biliminin (klimatoloji) bir bilim dalı olduğunu ve bu alanda çalışan uzmanlara iklim bilimci (klimatolog) adı ver	1	1	0	100

SINAV SONUÇ BELGESİ							
İSTANBUL / BAYRAMPAŞA / PROF.MUHARREM ERGİN ORTAOKULU							
Öğrenci				Numara		Sınıf	
AHMET BATU AKDAĞ				871		8G	
Puan Türü	Puan	Genel Ort.	Dereceler				
			Snf	Kurum	İlçe	İl	Genel
LGS	▲ 387,799	304,020	2	65	65	588	12066
Puanı Hesaplanan:			397	397	2638	80675	
Katılımlar:			35	397	397	2657	81088

Ders	Soru	Doğru	Yanlış	Net	Başarı %	Sınıf Ort.	Kurum Ort.	Genel Ort.
Türkçe	20	18	2	17,33	87	▲ 6,70	▲ 10,43	▲ 9,86
Tarih	10	8	2	7,33	73	▲ 4,20	▲ 5,84	▲ 5,31
Din K.ve A.B.	10	7	3	6,00	60	▲ 4,11	▲ 5,28	▲ 5,31
İngilizce	10	8	2	7,33	73	▲ 2,88	▲ 5,59	▲ 4,66
Matematik	20	4	0	4,00	20	▲ 0,54	▲ 2,98	▲ 2,38
Fen	20	17	3	16,00	80	▲ 6,77	▲ 7,98	▲ 7,59
Toplam:	90	62	12	58,00	64	▲ 25,21	▲ 38,08	▲ 35,11

Soru No	1 2 3 4 5 6 7 8 9 0 1 2 3 4 5 6 7 8 9 0
Sözel (TÜR)	CBCABDDcBdCADCADCA
Cevap Anh.	B CBCABDDABDAADCCADCA
Sözel (TAR)	CdDbdADADB
Cevap Anh.	B CDCBCADADB
Sözel (DİN)	dcCDDCcDBA
Cevap Anh.	B CACDDCBDBA
Sözel (İNG)	BDCAAcDBaA
Cevap Anh.	B BDCAADDBCA
Sayısal (MAT)	B C D D
Cevap Anh.	B BDCDBCABACBCADDBAACD
Sayısal (FEN)	cABCCBbDcCABACBCADAB
Cevap Anh.	B DABCCBDDCDABACBCADAB

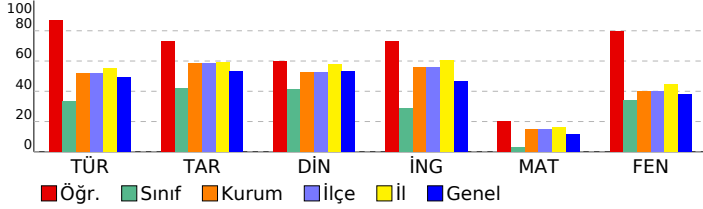

8. SINIF İŞLEYEN ZEKA TÜRKİYE GENELİ DENEME SINAVI

DERSLERE GÖRE BAŞARI ANALİZİ

Sözel (TÜR)	S	D	Y	B%
Türkçe				
Okudukları ile ilgili çıkarımlarda bulunur.	1	1	0	100
Metinler arasında karşılaştırma yapar.	1	1	0	100
Bağlamdan yararlanarak bilmediği kelime ve kelime gruplarının anlamını tahmin eder.	4	4	0	100
Filimsilerin cümledeki işlevlerini kavrar.	2	1	1	50
Metnin konusunu belirler.	1	1	0	100
Metindeki söz sanatlarını tespit eder.	1	1	0	100
Deyim, atasözü ve özdeyişlerin metne katkısını belirler.	1	0	1	0
Metindeki iş ve işlem basamaklarını kavrar.	1	1	0	100
Yazdıklarını düzenler.	1	1	0	100
Metinle ilgili soruları cevaplar.	1	1	0	100
Metin türlerini ayırt eder.	1	1	0	100
Metindeki yardımcı fikirleri belirler.	1	1	0	100
Görsellerle ilgili soruları cevaplar.	1	1	0	100
Noktalama işaretlerine dikkat ederek sesli ve sessiz okur.	1	1	0	100
Metnin içeriğini yorumlar.	1	1	0	100
Grafik, tablo ve çizelgeyle sunulan bilgileri yorumlar.	1	1	0	100

Sözel (TAR)	S	D	Y	B%
Tarih				
Avrupa'daki gelişmelerin yansımaları bağlamında Osmanlı Devleti'nin yirminci yüzyılın başlarındaki siyasi ve sosyal	5	3	2	60
Mustafa Kemal'in çocukluk ve öğrenim hayatından hareketle onun kişilik özelliklerinin oluşumu hakkında çıkarımlar	4	4	0	100
Gençlik döneminde Mustafa Kemal'in fikir hayatını etkileyen önemli kişileri ve olayları kavrar.	1	1	0	100

Sözel (DİN)	S	D	Y	B%
Din K.ve A.B.				
Kader ve kaza inancını ayet ve hadislerle açıklar.	7	5	2	71
İnsanın ilmi, iradesi, sorumluluğu ile kader arasında ilişki kurar.	3	2	1	67

Sözel (İNG)	S	D	Y	B%
İngilizce				
Students will be able to understand short and simple texts about friendship.	5	3	2	60
Students will be able to interact with reasonable ease in structured situations and short conversations involving ac	3	3	0	100
Students will be able to understand the specific information in short conversations on everyday topics, such as acc	1	1	0	100
Students will be able to understand short and simple invitation letters, cards and e-mails.	1	1	0	100

Sayısal (MAT)	S	D	Y	B%
Matematik				
Verilen pozitif tam sayıların pozitif tam sayı çarpanlarını bulur, pozitif tam sayıların pozitif tam sayı çarpanlarını üslü	5	1	0	20
Üslü ifadelerle ilgili temel kuralları anlar, birbirine denk ifadeler oluşturur.	6	0	0	0
İki doğal sayının en büyük ortak bölenini (EBOB) ve en küçük ortak katını (EKOK) hesaplar, ilgili problemleri çözer.	6	2	0	33
Verilen iki doğal sayının aralarında asal olup olmadığını belirler.	2	1	0	50
Tam sayıların, tam sayı kuvvetlerini hesaplar.	1	0	0	0

Sayısal (FEN)	S	D	Y	B%
Fen				
Mevsimlerin oluşumuna yönelik tahminlerde bulunur.	13	12	1	92
İklim ve hava olayları arasındaki farkı açıklar.	6	4	2	67
İklim biliminin (Klimatoloji) bir bilim dalı olduğunu ve bu alanda çalışan uzmanlara iklim bilimci (klimatolog) adı verildiğini	1	1	0	100

SINAV SONUÇ BELGESİ							
İSTANBUL / BAYRAMPAŞA / PROF.MUHARREM ERGİN ORTAOKULU							
Öğrenci			Numara	Sınıf			
ARDA SELVİTOPU			953	8G			
Puan Türü	Puan	Genel Ort.	Dereceler				
			Snf	Kurum	İlçe	İl	Genel
LGS	▼ 262,069	304,020	18	294	294	2044	55321
Puanı Hesaplanan:			397	397	2638	80675	
Katılımlar:			35	397	397	2657	81088

Ders	Soru	Doğru	Yanlış	Net	Başarı %	Sınıf Ort.	Kurum Ort.	Genel Ort.
Türkçe	20	9	7	6,67	33	▼ 6,70	▼ 10,43	▼ 9,86
Tarih	10	6	1	5,67	57	▲ 4,20	▼ 5,84	▲ 5,31
Din K.ve A.B.	10	3	5	1,33	13	▼ 4,11	▼ 5,28	▼ 5,31
İngilizce	10	5	4	3,67	37	▲ 2,88	▼ 5,59	▼ 4,66
Matematik	20	4	7	1,67	8	▲ 0,54	▼ 2,98	▼ 2,38
Fen	20	6	8	3,33	17	▼ 6,77	▼ 7,98	▼ 7,59
Toplam:	90	33	32	22,33	25	▼ 25,21	▼ 38,08	▼ 35,11

Soru No	12345678901234567890
Sözel (TÜR)	aCABd bdDcADCdAD d
Cevap Anh.	B CBCABBDDABDAADCCADCA
Sözel (TAR)	C d CADAD
Cevap Anh.	B CDCBCADADB
Sözel (DİN)	dc bcC DBc
Cevap Anh.	B CACDDCBDBA
Sözel (İNG)	BbCA bbBbA
Cevap Anh.	B BDCAADDBCA
Sayısal (MAT)	a dbBC d bA a dA
Cevap Anh.	B BDCBCABACBCADDBAACD
Sayısal (FEN)	DcB b bDCac AddC d
Cevap Anh.	B DABCCBDDCDABACBCADAB

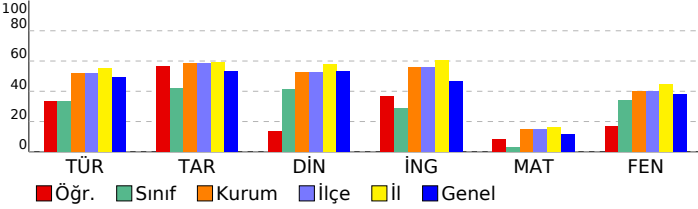

8. SINIF İŞLEYEN ZEKA TÜRKİYE GENELİ DENEME SINAVI

DERSLERE GÖRE BAŞARI ANALİZİ

Sözel (TÜR)	S	D	Y	B%
Türkçe				
Okudukları ile ilgili çıkarımlarda bulunur.	1	1	0	100
Metinler arasında karşılaştırma yapar.	1	1	0	100
Bağlamdan yararlanarak bilmediği kelime ve kelime gruplarının anlamını tahmin eder.	4	0	2	0
Filimsilerin cümledeki işlevlerini kavrar.	2	1	1	50
Metnin konusunu belirler.	1	0	1	0
Metindeki söz sanatlarını tespit eder.	1	1	0	100
Deyim, atasözü ve özdeyişlerin metne katkısını belirler.	1	0	1	0
Metindeki iş ve işlem basamaklarını kavrar.	1	1	0	100
Yazdıklarını düzenler.	1	1	0	100
Metinle ilgili soruları cevaplar.	1	1	0	100
Metin türlerini ayırt eder.	1	0	1	0
Metindeki yardımcı fikirleri belirler.	1	1	0	100
Görsellerle ilgili soruları cevaplar.	1	0	1	0
Noktalama işaretlerine dikkat ederek sesli ve sessiz okur.	1	0	0	0
Metnin içeriğini yorumlar.	1	1	0	100
Grafik, tablo ve çizelgeyle sunulan bilgileri yorumlar.	1	0	0	0

Sözel (TAR)	S	D	Y	B%
Tarih				
Avrupa'daki gelişmelerin yansımaları bağlamında Osmanlı Devleti'nin yirminci yüzyılın başlarındaki siyasi ve sosyal	5	2	1	40
Mustafa Kemal'in çocukluk ve öğrenim hayatından hareketle onun kişilik özelliklerinin oluşumu hakkında çıkarımlar	4	4	0	100
Gençlik döneminde Mustafa Kemal'in fikir hayatını etkileyen önemli kişileri ve olayları kavrar.	1	0	0	0

Sözel (DİN)	S	D	Y	B%
Din K.ve A.B.				
Kader ve kaza inancını ayet ve hadislerle açıklar.	7	2	4	29
İnsanın ilmi, iradesi, sorumluluğu ile kader arasında ilişki kurar.	3	1	1	33

Sözel (İNG)	S	D	Y	B%
İngilizce				
Students will be able to understand short and simple texts about friendship.	5	2	3	40
Students will be able to interact with reasonable ease in structured situations and short conversations involving ac	3	2	1	67
Students will be able to understand the specific information in short conversations on everyday topics, such as acc	1	0	0	0
Students will be able to understand short and simple invitation letters, cards and e-mails.	1	1	0	100

Sayısal (MAT)	S	D	Y	B%
Matematik				
Verilen pozitif tam sayıların pozitif tam sayı çarpanlarını bulur, pozitif tam sayıların pozitif tam sayı çarpanlarını üslü	5	1	2	20
Üslü ifadelerle ilgili temel kuralları anlar, birbirine denk ifadeler oluşturur.	6	1	3	17
İki doğal sayının en büyük ortak bölenini (EBOB) ve en küçük ortak katını (EKOK) hesaplar, ilgili problemleri çözer.	6	2	2	33
Verilen iki doğal sayının aralarında asal olup olmadığını belirler.	2	0	0	0
Tam sayıların, tam sayı kuvvetlerini hesaplar.	1	0	0	0

Sayısal (FEN)	S	D	Y	B%
Fen				
Mevsimlerin oluşumuna yönelik tahminlerde bulunur.	13	3	6	23
İklim ve hava olayları arasındaki farkı açıklar.	6	3	1	50
İklim biliminin (Klimatoloji) bir bilim dalı olduğunu ve bu alanda çalışan uzmanlara iklim bilimci (klimatolog) adı verildiğini	1	0	1	0

SINAV SONUÇ BELGESİ

İSTANBUL / BAYRAMPAŞA / PROF.MUHARREM ERGİN ORTAOKULU

Öğrenci	Numara	Sınıf
ASYANUR CAN	1628	8G

Puan Türü	Puan	Genel Ort.	Dereceler				
			Snf	Kurum	İlçe	İl	Genel
LGS	▼ 230,727	304,020	24	330	330	2294	66410
Puanı Hesaplanan:			397	397	2638	80675	
Katılımlar:			35	397	397	2657	81088

Ders	Soru	Doğru	Yanlış	Net	Başarı %	Sınıf Ort.	Kurum Ort.	Genel Ort.
Türkçe	20	7	7	4,67	23	▼ 6,70	▼ 10,43	▼ 9,86
Tarih	10	4	3	3,00	30	▼ 4,20	▼ 5,84	▼ 5,31
Din K.ve A.B.	10	4	4	2,67	27	▼ 4,11	▼ 5,28	▼ 5,31
İngilizce	10	6	1	5,67	57	▲ 2,88	▲ 5,59	▲ 4,66
Matematik	20	4	16	-1,33	-7	▼ 0,54	▼ 2,98	▼ 2,38
Fen	20	4	10	0,67	3	▼ 6,77	▼ 7,98	▼ 7,59
Toplam:	90	29	41	15,33	17	▼ 25,21	▼ 38,08	▼ 35,11

Soru No	12345678901234567890
Sözel (TÜR)	Aad bBdCAbC d dBb
Cevap Anh.	ABBDDABDAADCCADACBCC
Sözel (TAR)	C bdbAC B
Cevap Anh.	CBCADACBDB
Sözel (DİN)	CbcCbD dD
Cevap Anh.	CDDCFCABAD
Sözel (İNG)	CAA bBCA
Cevap Anh.	CAADBCABD
Sayısal (MAT)	aacbdcacbdDBccaaBa
Cevap Anh.	CDBCABACBCADDBAACDBD
Sayısal (FEN)	dac cbbc Abd ABDb
Cevap Anh.	BCCBDDCDBACBCADABDA

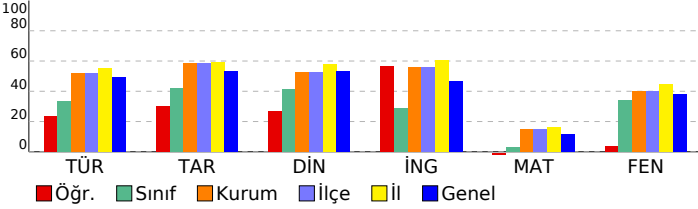

8. SINIF İŞLEYEN ZEKA TÜRKİYE GENELİ DENEME SINAVI

DERSLERE GÖRE BAŞARI ANALİZİ

Sözel (TÜR)	S	D	Y	B%
Türkçe				
Okudukları ile ilgili çıkarımlarda bulunur.	1	1	0	100
Metinler arasında karşılaştırma yapar.	1	0	1	0
Bağlamdan yararlanarak bilmediği kelime ve kelime gruplarının anlamını tahmin eder.	4	1	1	25
Filimsilerin cümledeki işlevlerini kavrar.	2	0	1	0
Metnin konusunu belirler.	1	1	0	100
Metindeki söz sanatlarını tespit eder.	1	1	0	100
Deyim, atasözü ve özdeyişlerin metne katkısını belirler.	1	0	1	0
Metindeki iş ve işlem basamaklarını kavrar.	1	1	0	100
Yazdıklarını düzenler.	1	0	1	0
Metinle ilgili soruları cevaplar.	1	1	0	100
Metin türlerini ayırt eder.	1	0	0	0
Metindeki yardımcı fikirleri belirler.	1	1	0	100
Görsellerle ilgili soruları cevaplar.	1	0	0	0
Noktalama işaretlerine dikkat ederek sesli ve sessiz okur.	1	0	1	0
Metnin içeriğini yorumlar.	1	0	1	0
Grafik, tablo ve çizelgeyle sunulan bilgileri yorumlar.	1	0	0	0

Sözel (TAR)	S	D	Y	B%
Tarih				
Avrupa'daki gelişmelerin yansımaları bağlamında Osmanlı Devleti'nin yirminci yüzyılın başlarındaki siyasi ve sosyal	5	1	2	20
Mustafa Kemal'in çocukluk ve öğrenim hayatından hareketle onun kişilik özelliklerinin oluşumu hakkında çıkarımlar	4	2	1	50
Gençlik döneminde Mustafa Kemal'in fikir hayatını etkileyen önemli kişileri ve olayları kavrar.	1	1	0	100

Sözel (DİN)	S	D	Y	B%
Din K.ve A.B.				
Kader ve kaza inancını ayet ve hadislerle açıklar.	7	2	3	29
İnsanın ilmi, iradesi, sorumluluğu ile kader arasında ilişki kurar.	3	2	1	67

Sözel (İNG)	S	D	Y	B%
İngilizce				
Students will be able to understand short and simple texts about friendship.	5	2	1	40
Students will be able to interact with reasonable ease in structured situations and short conversations involving ac	3	2	0	67
Students will be able to understand the specific information in short conversations on everyday topics, such as acc	1	1	0	100
Students will be able to understand short and simple invitation letters, cards and e-mails.	1	1	0	100

Sayısal (MAT)	S	D	Y	B%
Matematik				
Verilen pozitif tam sayıların pozitif tam sayı çarpanlarını bulur, pozitif tam sayıların pozitif tam sayı çarpanlarını üslü	5	2	3	40
Üslü ifadelerle ilgili temel kuralları anlar, birbirine denk ifadeler oluşturur.	6	0	6	0
İki doğal sayının en büyük ortak bölenini (EBOB) ve en küçük ortak katını (EKOK) hesaplar, ilgili problemleri çözer.	6	1	5	17
Verilen iki doğal sayının aralarında asal olup olmadığını belirler.	2	0	2	0
Tam sayıların, tam sayı kuvvetlerini hesaplar.	1	1	0	100

Sayısal (FEN)	S	D	Y	B%
Fen				
Mevsimlerin oluşumuna yönelik tahminlerde bulunur.	13	1	8	8
İklim ve hava olayları arasındaki farkı açıklar.	6	2	2	33
İklim biliminin (klimatoloji) bir bilim dalı olduğunu ve bu alanda çalışan uzmanlara iklim bilimci (klimatolog) adı verildiğini	1	1	0	100

SINAV SONUÇ BELGESİ

İSTANBUL / BAYRAMPAŞA / PROF.MUHARREM ERGİN ORTAOKULU

Öğrenci	Numara	Sınıf
BEDİRHAN GARİP	1683	8G

Puan Türü	Puan	Genel Ort.	Dereceler				
			Snf	Kurum	İlçe	İl	Genel
LGS	▼ 255,472	304,020	21	303	303	2100	57758
Puanı Hesaplanan:			397	397	2638	80675	
Katılımlar:			35	397	397	2657	81088

Ders	Soru	Doğru	Yanlış	Net	Başarı %	Sınıf Ort.	Kurum Ort.	Genel Ort.
Türkçe	20	8	12	4,00	20	▼ 6,70	▼ 10,43	▼ 9,86
Tarih	10	6	4	4,67	47	▲ 4,20	▼ 5,84	▼ 5,31
Din K.ve A.B.	10	8	1	7,67	77	▲ 4,11	▲ 5,28	▲ 5,31
İngilizce	10	2	8	-0,67	-7	▼ 2,88	▼ 5,59	▼ 4,66
Fen	20	9	11	5,33	27	▼ 6,77	▼ 7,98	▼ 7,59
Toplam:	90	33	36	21,00	23	▼ 25,21	▼ 38,08	▼ 35,11

Soru No	12345678901234567890
Sözel (TÜR)	CBbcadbbbBbcAcCCcDdA
Cevap Anh.	B CBCABBDDABDAADCCADCA
Sözel (TAR)	bcCBbcDADB
Cevap Anh.	B CDCBCADADB
Sözel (DİN)	CcCDDCBD A
Cevap Anh.	B CACDDCBDBA
Sözel (İNG)	abCAbccabb
Cevap Anh.	B BDCAADDBCA
Sayısal (FEN)	cAcCCabDdadBACDbcDcB
Cevap Anh.	B DABCCBDDCDBACBCADAB

8. SINIF İŞLEYEN ZEKA TÜRKİYE GENELİ DENEME SINAVI

DERSLERE GÖRE BAŞARI ANALİZİ

Sözel (TÜR)	S	D	Y	B%
Türkçe				
Okudukları ile ilgili çıkarımlarda bulunur.	1	0	1	0
Metinler arasında karşılaştırma yapar.	1	0	1	0
Bağlamdan yararlanarak bilmediği kelime ve kelime gruplarının anlamını tahmin eder.	4	1	3	25
Filimsilerin cümledeki işlevlerini kavrar.	2	0	2	0
Metnin konusunu belirler.	1	1	0	100
Metindeki söz sanatlarını tespit eder.	1	0	1	0
Deyim, atasözü ve özdeyişlerin metne katkısını belirler.	1	0	1	0
Metindeki iş ve işlem basamaklarını kavrar.	1	1	0	100
Yazdıklarını düzenler.	1	0	1	0
Metinle ilgili soruları cevaplar.	1	1	0	100
Metin türlerini ayırır.	1	1	0	100
Metindeki yardımcı fikirleri belirler.	1	1	0	100
Görsellerle ilgili soruları cevaplar.	1	1	0	100
Noktalama işaretlerine dikkat ederek sesli ve sessiz okur.	1	1	0	100
Metnin içeriğini yorumlar.	1	0	1	0
Grafik, tablo ve çizelgeyle sunulan bilgileri yorumlar.	1	0	1	0

Sözel (TAR)	S	D	Y	B%
Tarih				
Avrupa'daki gelişmelerin yansımaları bağlamında Osmanlı Devleti'nin yirminci yüzyılın başlarındaki siyasi ve sosyal	5	3	2	60
Mustafa Kemal'in çocukluk ve öğrenim hayatından hareketle onun kişilik özelliklerinin oluşumu hakkında çıkarımlar	4	2	2	50
Gençlik döneminde Mustafa Kemal'in fikir hayatını etkileyen önemli kişileri ve olayları kavrar.	1	1	0	100

Sözel (DİN)	S	D	Y	B%
Din K.ve A.B.				
Kader ve kaza inancını ayet ve hadislerle açıklar.	7	5	1	71
İnsanın ilmi, iradesi, sorumluluğu ile kader arasında ilişki kurar.	3	3	0	100

Sözel (İNG)	S	D	Y	B%
İngilizce				
Students will be able to understand short and simple texts about friendship.	5	1	4	20
Students will be able to interact with reasonable ease in structured situations and short conversations involving ac	3	0	3	0
Students will be able to understand the specific information in short conversations on everyday topics, such as acc	1	0	1	0
Students will be able to understand short and simple invitation letters, cards and e-mails.	1	1	0	100

Sayısal (MAT)	S	D	Y	B%
Matematik				
Verilen pozitif tam sayıların pozitif tam sayı çarpanlarını bulur, pozitif tam sayıların pozitif tam sayı çarpanlarını üslü	5	0	0	0
Üslü ifadelerle ilgili temel kuralları anlar, birbirine denk ifadeler oluşturur.	6	0	0	0
İki doğal sayının en büyük ortak bölenini (EBOB) ve en küçük ortak katını (EKOK) hesaplar, ilgili problemleri çözer.	6	0	0	0
Verilen iki doğal sayının aralarında asal olup olmadığını belirler.	2	0	0	0
Tam sayıların, tam sayı kuvvetlerini hesaplar.	1	0	0	0

Sayısal (FEN)	S	D	Y	B%
Fen				
Mevsimlerin oluşumuna yönelik tahminlerde bulunur.	13	6	7	46
İklim ve hava olayları arasındaki farkı açıklar.	6	2	4	33
İklim biliminin (klimatoloji) bir bilim dalı olduğunu ve bu alanda çalışan uzmanlara iklim bilimci (klimatolog) adı verildiğini	1	1	0	100

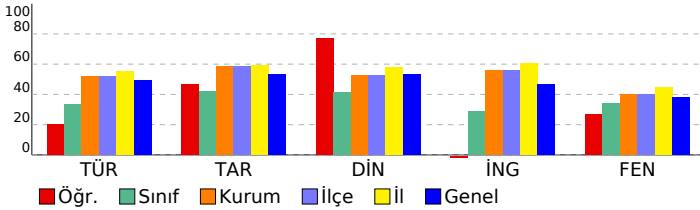

SINAV SONUÇ BELGESİ							
İSTANBUL / BAYRAMPAŞA / PROF.MUHARREM ERGİN ORTAOKULU							
Öğrenci			Numara	Sınıf			
BERİL GÜLER			872	8G			
Puan Türü	Puan	Genel Ort.	Dereceler				
			Snf	Kurum	İlçe	İl	Genel
LGS	▼ 259,420	304,020	20	298	298	2067	56329
Puanı Hesaplanan:			397	397	2638	80675	
Katılımlar:			35	397	397	2657	81088

Ders	Soru	Doğru	Yanlış	Net	Başarı %	Sınıf Ort.	Kurum Ort.	Genel Ort.
Türkçe	20	11	9	8,00	40	▲ 6,70	▼ 10,43	▼ 9,86
Tarih	10	5	5	3,33	33	▼ 4,20	▼ 5,84	▼ 5,31
Din K.ve A.B.	10	4	6	2,00	20	▼ 4,11	▼ 5,28	▼ 5,31
İngilizce	10	6	4	4,67	47	▲ 2,88	▼ 5,59	▲ 4,66
Matematik	20	3	15	-2,00	-10	▼ 0,54	▼ 2,98	▼ 2,38
Fen	20	9	11	5,33	27	▼ 6,77	▼ 7,98	▼ 7,59
Toplam:	90	38	50	21,33	24	▼ 25,21	▼ 38,08	▼ 35,11

Soru No	12345678901234567890
Sözel (TÜR)	bBBaDbcDbADCCdcACcbC
Cevap Anh.	A
Sözel (TAR)	bdCADAdcdD
Cevap Anh.	A
Sözel (DİN)	bDaCdbcBdD
Cevap Anh.	A
Sözel (İNG)	bAADbBCAca
Cevap Anh.	A
Sayısal (MAT)	dbBd Bc cbcbbadAdcab
Cevap Anh.	A
Sayısal (FEN)	BaCcbDcaAcAaBaAbAacd
Cevap Anh.	A

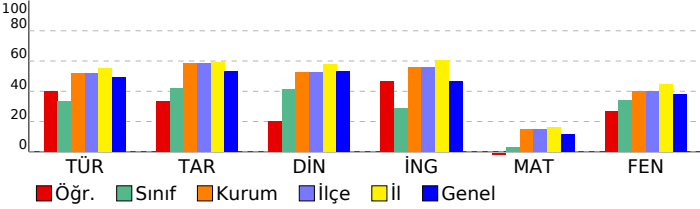

8. SINIF İŞLEYEN ZEKA TÜRKİYE GENELİ DENEME SINAVI

DERSLERE GÖRE BAŞARI ANALİZİ

Sözel (TÜR)	S	D	Y	B%
Türkçe				
Okudukları ile ilgili çıkarımlarda bulunur.	1	0	1	0
Metinler arasında karşılaştırma yapar.	1	1	0	100
Bağlamdan yararlanarak bilmediği kelime ve kelime gruplarının anlamını tahmin eder.	4	2	2	50
Filimsilerin cümledeki işlevlerini kavrar.	2	0	2	0
Metnin konusunu belirler.	1	0	1	0
Metindeki söz sanatlarını tespit eder.	1	1	0	100
Deyim, atasözü ve özyeşilerin metne katkısını belirler.	1	0	1	0
Metindeki iş ve işlem basamaklarını kavrar.	1	1	0	100
Yazdıklarını düzenler.	1	1	0	100
Metinle ilgili soruları cevaplar.	1	1	0	100
Metin türlerini ayırt eder.	1	1	0	100
Metindeki yardımcı fikirleri belirler.	1	0	1	0
Görsellerle ilgili soruları cevaplar.	1	1	0	100
Noktalama işaretlerine dikkat ederek sesli ve sessiz okur.	1	1	0	100
Metnin içeriğini yorumlar.	1	0	1	0
Grafik, tablo ve çizelgeyle sunulan bilgileri yorumlar.	1	1	0	100

Sözel (TAR)	S	D	Y	B%
Tarih				
Avrupa'daki gelişmelerin yansımaları bağlamında Osmanlı Devleti'nin yirminci yüzyılın başlarındaki siyasi ve sosyal	5	2	3	40
Mustafa Kemal'in çocukluk ve öğrenim hayatından hareketle onun kişilik özelliklerinin oluşumu hakkında çıkarımlar	4	3	1	75
Gençlik döneminde Mustafa Kemal'in fikir hayatını etkileyen önemli kişileri ve olayları kavrar.	1	0	1	0

Sözel (DİN)	S	D	Y	B%
Din K.ve A.B.				
Kader ve kaza inancını ayet ve hadislerle açıklar.	7	2	5	29
İnsanın ilmi, iradesi, sorumluluğu ile kader arasında ilişki kurar.	3	2	1	67

Sözel (İNG)	S	D	Y	B%
İngilizce				
Students will be able to understand short and simple texts about friendship.	5	2	3	40
Students will be able to interact with reasonable ease in structured situations and short conversations involving ac	3	2	1	67
Students will be able to understand the specific information in short conversations on everyday topics, such as acc	1	1	0	100
Students will be able to understand short and simple invitation letters, cards and e-mails.	1	1	0	100

Sayısal (MAT)	S	D	Y	B%
Matematik				
Verilen pozitif tam sayıların pozitif tam sayı çarpanlarını bulur, pozitif tam sayıların pozitif tam sayı çarpanlarını üslü	5	0	5	0
Üslü ifadelerle ilgili temel kuralları anlar, birbirine denk ifadeler oluşturur.	6	2	2	33
İki doğal sayının en büyük ortak bölenini (EBOB) ve en küçük ortak katını (EKOK) hesaplar, ilgili problemleri çözer.	6	1	5	17
Verilen iki doğal sayının aralarında asal olup olmadığını belirler.	2	0	2	0
Tam sayıların, tam sayı kuvvetlerini hesaplar.	1	0	1	0

Sayısal (FEN)	S	D	Y	B%
Fen				
Mevsimlerin oluşumuna yönelik tahminlerde bulunur.	13	8	5	62
İklim ve hava olayları arasındaki farkı açıklar.	6	1	5	17
İklim biliminin (Klimatoloji) bir bilim dalı olduğunu ve bu alanda çalışan uzmanlara iklim bilimci (klimatolog) adı verildiğini	1	0	1	0

SINAV SONUÇ BELGESİ							
İSTANBUL / BAYRAMPAŞA / PROF.MUHARREM ERGİN ORTAOKULU							
Öğrenci			Numara	Sınıf			
BERKE KIR			916	8G			
Puan Türü	Puan	Genel Ort.	Dereceler				
			Snf	Kurum	İlçe	İl	Genel
LGS	▲ 338,581	304,020	5	158	158	1170	27273
Puanı Hesaplanan:			397	397	2638	80675	
Katılımlar:			35	397	397	2657	81088

Ders	Soru	Doğru	Yanlış	Net	Başarı %	Sınıf Ort.	Kurum Ort.	Genel Ort.
Türkçe	20	13	5	11,33	57	▲ 6,70	▲ 10,43	▲ 9,86
Tarih	10	6	4	4,67	47	▲ 4,20	▼ 5,84	▼ 5,31
Din K.ve A.B.	10	7	1	6,67	67	▲ 4,11	▲ 5,28	▲ 5,31
İngilizce	10	7	1	6,67	67	▲ 2,88	▲ 5,59	▲ 4,66
Matematik	20	8	5	6,33	32	▲ 0,54	▲ 2,98	▲ 2,38
Fen	20	11	6	9,00	45	▲ 6,77	▲ 7,98	▲ 7,59
Toplam:	90	52	22	44,67	50	▲ 25,21	▲ 38,08	▲ 35,11

Soru No	12345678901234567890
Sözel (TÜR)	aBCdcBDDbBDA DC dDCA
Cevap Anh.	B CBcABBDDABDAADCCADCA
Sözel (TAR)	CcdcdADADB
Cevap Anh.	B CDCBCADADB
Sözel (DİN)	C CD CBDBd
Cevap Anh.	B CACDDCBDBA
Sözel (İNG)	BDCAA cB A
Cevap Anh.	B BDCAADDBCA
Sayısal (MAT)	BaC AB a cbBaCd
Cevap Anh.	B BDCBCABACBCADDBAACD
Sayısal (FEN)	Dda CBcDCacaACB A AB
Cevap Anh.	B DABCCBDDCDABACBCADAB

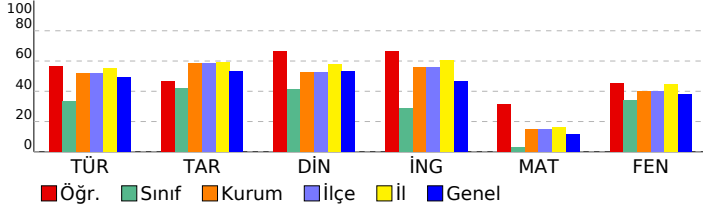

8. SINIF İŞLEYEN ZEKA TÜRKİYE GENELİ DENEME SINAVI

DERSLERE GÖRE BAŞARI ANALİZİ

Sözel (TÜR)	S	D	Y	B%
Türkçe				
Okudukları ile ilgili çıkarımlarda bulunur.	1	0	1	0
Metinler arasında karşılaştırma yapar.	1	0	1	0
Bağlamdan yararlanarak bilmediği kelime ve kelime gruplarının anlamını tahmin eder.	4	4	0	100
Filimsilerin cümledeki işlevlerini kavrar.	2	0	2	0
Metnin konusunu belirler.	1	1	0	100
Metindeki söz sanatlarını tespit eder.	1	1	0	100
Deyim, atasözü ve özdeyişlerin metne katkısını belirler.	1	1	0	100
Metindeki iş ve işlem basamaklarını kavrar.	1	0	0	0
Yazdıklarını düzenler.	1	1	0	100
Metinle ilgili soruları cevaplar.	1	1	0	100
Metin türlerini ayırt eder.	1	0	0	0
Metindeki yardımcı fikirleri belirler.	1	1	0	100
Görsellerle ilgili soruları cevaplar.	1	1	0	100
Noktalama işaretlerine dikkat ederek sesli ve sessiz okur.	1	1	0	100
Metnin içeriğini yorumlar.	1	1	0	100
Grafik, tablo ve çizelgeyle sunulan bilgileri yorumlar.	1	1	0	100

Sözel (TAR)	S	D	Y	B%
Tarih				
Avrupa'daki gelişmelerin yansımaları bağlamında Osmanlı Devleti'nin yirminci yüzyılın başlarındaki siyasi ve sosyal	5	1	4	20
Mustafa Kemal'in çocukluk ve öğrenim hayatından hareketle onun kişilik özelliklerinin oluşumu hakkında çıkarımlar	4	4	0	100
Gençlik döneminde Mustafa Kemal'in fikir hayatını etkileyen önemli kişileri ve olayları kavrar.	1	1	0	100

Sözel (DİN)	S	D	Y	B%
Din K.ve A.B.				
Kader ve kaza inancını ayet ve hadislerle açıklar.	7	4	1	57
İnsanın ilmi, iradesi, sorumluluğu ile kader arasında ilişki kurar.	3	3	0	100

Sözel (İNG)	S	D	Y	B%
İngilizce				
Students will be able to understand short and simple texts about friendship.	5	2	1	40
Students will be able to interact with reasonable ease in structured situations and short conversations involving ac	3	3	0	100
Students will be able to understand the specific information in short conversations on everyday topics, such as acc	1	1	0	100
Students will be able to understand short and simple invitation letters, cards and e-mails.	1	1	0	100

Sayısal (MAT)	S	D	Y	B%
Matematik				
Verilen pozitif tam sayıların pozitif tam sayı çarpanlarını bulur, pozitif tam sayıların pozitif tam sayı çarpanlarını üslü	5	2	2	40
Üslü ifadelerle ilgili temel kuralları anlar, birbirine denk ifadeler oluşturur.	6	2	1	33
İki doğal sayının en büyük ortak bölenini (EBOB) ve en küçük ortak katını (EKOK) hesaplar, ilgili problemleri çözer.	6	2	2	33
Verilen iki doğal sayının aralarında asal olup olmadığını belirler.	2	1	0	50
Tam sayıların, tam sayı kuvvetlerini hesaplar.	1	1	0	100

Sayısal (FEN)	S	D	Y	B%
Fen				
Mevsimlerin oluşumuna yönelik tahminlerde bulunur.	13	7	5	54
İklim ve hava olayları arasındaki farkı açıklar.	6	3	1	50
İklim biliminin (Klimatoloji) bir bilim dalı olduğunu ve bu alanda çalışan uzmanlara iklim bilimci (klimatolog) adı verildiğini	1	1	0	100

SINAV SONUÇ BELGESİ

İSTANBUL / BAYRAMPAŞA / PROF.MUHARREM ERGİN ORTAOKULU

Öğrenci	Numara	Sınıf
BERRAK BERİL KALE	956	8G

Puan Türü	Puan	Genel Ort.	Dereceler				
			Snf	Kurum	İlçe	İl	Genel
LGS	▲ 329,896	304,020	9	170	170	1264	30195
Puanı Hesaplanan:			397	397	2638	80675	
Katılımlar:			35	397	397	2657	81088

Ders	Soru	Doğru	Yanlış	Net	Başarı %	Sınıf Ort.	Kurum Ort.	Genel Ort.
Türkçe	20	12	8	9,33	47	▲ 6,70	▼ 10,43	▼ 9,86
Tarih	10	8	2	7,33	73	▲ 4,20	▲ 5,84	▲ 5,31
Din K.ve A.B.	10	6	4	4,67	47	▲ 4,11	▼ 5,28	▼ 5,31
İngilizce	10	8	2	7,33	73	▲ 2,88	▲ 5,59	▲ 4,66
Matematik	20	6	5	4,33	22	▲ 0,54	▲ 2,98	▲ 2,38
Fen	20	13	7	10,67	53	▲ 6,77	▲ 7,98	▲ 7,59
Toplam:	90	53	28	43,67	49	▲ 25,21	▲ 38,08	▲ 35,11

Soru No	12345678901234567890
Sözel (TÜR)	CBdBdDabBDcAcCCbDCA
Cevap Anh.	B
CBCABDDABDAADCCADCA	
Sözel (TAR)	CbCBCADAcB
Cevap Anh.	B
CDCBCADADB	
Sözel (DİN)	adCDDCBdCc
Cevap Anh.	B
CACDDCBDBA	
Sözel (İNG)	aDCAbDDBCA
Cevap Anh.	B
BDCAADBCA	
Sayısal (MAT)	BaCbB d a cD AC
Cevap Anh.	B
BDCDBCABACBCADDBAACD	
Sayısal (FEN)	cbBdCcDDCaABACaaADAB
Cevap Anh.	B
DABCCBDDCDABACBCADAB	

8. SINIF İŞLEYEN ZEKA TÜRKİYE GENELİ DENEME SINAVI

DERSLERE GÖRE BAŞARI ANALİZİ

Sözel (TÜR)	S	D	Y	B%
Türkçe				
Okudukları ile ilgili çıkarımlarda bulunur.	1	0	1	0
Metinler arasında karşılaştırma yapar.	1	1	0	100
Bağlamdan yararlanarak bilmediği kelime ve kelime gruplarının anlamını tahmin eder.	4	2	2	50
Filimsilerin cümledeki işlevlerini kavrar.	2	0	2	0
Metnin konusunu belirler.	1	1	0	100
Metindeki söz sanatlarını tespit eder.	1	1	0	100
Deyim, atasözü ve özdeyişlerin metne katkısını belirler.	1	0	1	0
Metindeki iş ve işlem basamaklarını kavrar.	1	1	0	100
Yazdıklarını düzenler.	1	0	1	0
Metinle ilgili soruları cevaplar.	1	1	0	100
Metin türlerini ayırt eder.	1	1	0	100
Metindeki yardımcı fikirleri belirler.	1	1	0	100
Görsellerle ilgili soruları cevaplar.	1	1	0	100
Noktalama işaretlerine dikkat ederek sesli ve sessiz okur.	1	1	0	100
Metnin içeriğini yorumlar.	1	0	1	0
Grafik, tablo ve çizelgeyle sunulan bilgileri yorumlar.	1	1	0	100

Sözel (TAR)	S	D	Y	B%
Tarih				
Avrupa'daki gelişmelerin yansımaları bağlamında Osmanlı Devleti'nin yirminci yüzyılın başlarındaki siyasi ve sosyal	5	4	1	80
Mustafa Kemal'in çocukluk ve öğrenim hayatından hareketle onun kişilik özelliklerinin oluşumu hakkında çıkarımlar	4	3	1	75
Gençlik döneminde Mustafa Kemal'in fikir hayatını etkileyen önemli kişileri ve olayları kavrar.	1	1	0	100

Sözel (DİN)	S	D	Y	B%
Din K.ve A.B.				
Kader ve kaza inancını ayet ve hadislerle açıklar.	7	3	4	43
İnsanın ilmi, iradesi, sorumluluğu ile kader arasında ilişki kurar.	3	3	0	100

Sözel (İNG)	S	D	Y	B%
İngilizce				
Students will be able to understand short and simple texts about friendship.	5	4	1	80
Students will be able to interact with reasonable ease in structured situations and short conversations involving ac	3	3	0	100
Students will be able to understand the specific information in short conversations on everyday topics, such as acc	1	0	1	0
Students will be able to understand short and simple invitation letters, cards and e-mails.	1	1	0	100

Sayısal (MAT)	S	D	Y	B%
Matematik				
Verilen pozitif tam sayıların pozitif tam sayı çarpanlarını bulur, pozitif tam sayıların pozitif tam sayı çarpanlarını üslü	5	3	1	60
Üslü ifadelerle ilgili temel kuralları anlar, birbirine denk ifadeler oluşturur.	6	1	2	17
İki doğal sayının en büyük ortak bölenini (EBOB) ve en küçük ortak katını (EKOK) hesaplar, ilgili problemleri çözer.	6	2	1	33
Verilen iki doğal sayının aralarında asal olup olmadığını belirler.	2	0	1	0
Tam sayıların, tam sayı kuvvetlerini hesaplar.	1	0	0	0

Sayısal (FEN)	S	D	Y	B%
Fen				
Mevsimlerin oluşumuna yönelik tahminlerde bulunur.	13	10	3	77
İklim ve hava olayları arasındaki farkı açıklar.	6	2	4	33
İklim biliminin (klimatoloji) bir bilim dalı olduğunu ve bu alanda çalışan uzmanlara iklim bilimci (klimatolog) adı verildiğini	1	1	0	100

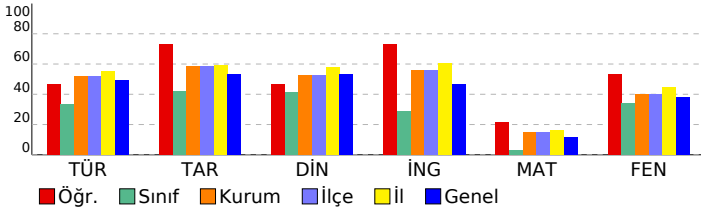

SINAV SONUÇ BELGESİ							
İSTANBUL / BAYRAMPAŞA / PROF.MUHARREM ERGİN ORTAOKULU							
Öğrenci			Numara	Sınıf			
CEVATSALİH AŞKIN			1696	8G			
Puan Türü	Puan	Genel Ort.	Dereceler				
			Snf	Kurum	İlçe	İl	Genel
LGS	▲ 338,026	304,020	6	160	160	1179	27454
Puanı Hesaplanan:			397	397	2638	80675	
Katılımlar:			35	397	397	2657	81088

Ders	Soru	Doğru	Yanlış	Net	Başarı %	Sınıf Ort.	Kurum Ort.	Genel Ort.
Türkçe	20	15	5	13,33	67	▲ 6,70	▲ 10,43	▲ 9,86
Tarih	10	9	1	8,67	87	▲ 4,20	▲ 5,84	▲ 5,31
Din K.ve A.B.	10	10	0	10,00	100	▲ 4,11	▲ 5,28	▲ 5,31
İngilizce	10	1	1	0,67	7	▼ 2,88	▼ 5,59	▼ 4,66
Fen	20	14	5	12,33	62	▲ 6,77	▲ 7,98	▲ 7,59
Toplam:	90	49	12	45,00	50	▲ 25,21	▲ 38,08	▲ 35,11

Soru No	12345678901234567890
Sözel (TÜR)	ABBDDcDcADCCcDAaBCC
Cevap Anh.	A
Sözel (TAR)	CBdADACDBD
Cevap Anh.	A
Sözel (DİN)	CDDCBCABAD
Cevap Anh.	A
Sözel (İNG)	bA
Cevap Anh.	A
Sayısal (FEN)	BdCcBdDcABACB ADABDA
Cevap Anh.	A

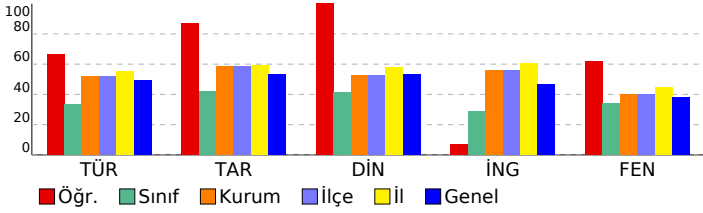

8. SINIF İŞLEYEN ZEKA TÜRKİYE GENELİ DENEME SINAVI

DERSLERE GÖRE BAŞARI ANALİZİ

Sözel (TÜR)	S	D	Y	B%
Türkçe				
Okudukları ile ilgili çıkarımlarda bulunur.	1	1	0	100
Metinler arasında karşılaştırma yapar.	1	1	0	100
Bağlamdan yararlanarak bilmediği kelime ve kelime gruplarının anlamını tahmin eder.	4	4	0	100
Filimsilerin cümledeki işlevlerini kavrar.	2	0	2	0
Metnin konusunu belirler.	1	0	1	0
Metindeki söz sanatlarını tespit eder.	1	1	0	100
Deyim, atasözü ve özdeyişlerin metne katkısını belirler.	1	0	1	0
Metindeki iş ve işlem basamaklarını kavrar.	1	1	0	100
Yazdıklarını düzenler.	1	1	0	100
Metinle ilgili soruları cevaplar.	1	1	0	100
Metin türlerini ayırır.	1	1	0	100
Metindeki yardımcı fikirleri belirler.	1	1	0	100
Görsellerle ilgili soruları cevaplar.	1	1	0	100
Noktalama işaretlerine dikkat ederek sesli ve sessiz okur.	1	0	1	0
Metnin içeriğini yorumlar.	1	1	0	100
Grafik, tablo ve çizelgeyle sunulan bilgileri yorumlar.	1	1	0	100

Sözel (TAR)	S	D	Y	B%
Tarih				
Avrupa'daki gelişmelerin yansımaları bağlamında Osmanlı Devleti'nin yirminci yüzyılın başlarındaki siyasi ve sosyal	5	4	1	80
Mustafa Kemal'in çocukluk ve öğrenim hayatından hareketle onun kişilik özelliklerinin oluşumu hakkında çıkarımlar	4	4	0	100
Gençlik döneminde Mustafa Kemal'in fikir hayatını etkileyen önemli kişileri ve olayları kavrar.	1	1	0	100

Sözel (DİN)	S	D	Y	B%
Din K.ve A.B.				
Kader ve kaza inancını ayet ve hadislerle açıklar.	7	7	0	100
İnsanın ilmi, iradesi, sorumluluğu ile kader arasında ilişki kurar.	3	3	0	100

Sözel (İNG)	S	D	Y	B%
İngilizce				
Students will be able to understand short and simple texts about friendship.	5	0	0	0
Students will be able to interact with reasonable ease in structured situations and short conversations involving ac	3	0	1	0
Students will be able to understand the specific information in short conversations on everyday topics, such as acc	1	1	0	100
Students will be able to understand short and simple invitation letters, cards and e-mails.	1	0	0	0

Sayısal (MAT)	S	D	Y	B%
Matematik				
Verilen pozitif tam sayıların pozitif tam sayı çarpanlarını bulur, pozitif tam sayıların pozitif tam sayı çarpanlarını üslü	5	0	0	0
Üslü ifadelerle ilgili temel kuralları anlar, birbirine denk ifadeler oluşturur.	6	0	0	0
İki doğal sayının en büyük ortak bölenini (EBOB) ve en küçük ortak katını (EKOK) hesaplar, ilgili problemleri çözer.	6	0	0	0
Verilen iki doğal sayının aralarında asal olup olmadığını belirler.	2	0	0	0
Tam sayıların, tam sayı kuvvetlerini hesaplar.	1	0	0	0

Sayısal (FEN)	S	D	Y	B%
Fen				
Mevsimlerin oluşumuna yönelik tahminlerde bulunur.	13	11	2	85
İklim ve hava olayları arasındaki farkı açıklar.	6	2	3	33
İklim biliminin (Klimatoloji) bir bilim dalı olduğunu ve bu alanda çalışan uzmanlara iklim bilimci (klimatolog) adı verildiğini	1	1	0	100

SINAV SONUÇ BELGESİ							
İSTANBUL / BAYRAMPAŞA / PROF.MUHARREM ERGİN ORTAOKULU							
Öğrenci				Numara		Sınıf	
CEYDANUR DEMİR				24		8G	
Puan Türü	Puan	Genel Ort.	Dereceler				
			Snf	Kurum	İlçe	İl	Genel
LGS	▼ 245,950	304,020	22	316	316	2182	61154
Puanı Hesaplanan:			397	397	2638	80675	
Katılımlar:			35	397	397	2657	81088

Ders	Soru	Doğru	Yanlış	Net	Başarı %	Sınıf Ort.	Kurum Ort.	Genel Ort.
Türkçe	20	9	7	6,67	33	▼ 6,70	▼ 10,43	▼ 9,86
Tarih	10	6	2	5,33	53	▲ 4,20	▼ 5,84	▲ 5,31
Din K.ve A.B.	10	7	2	6,33	63	▲ 4,11	▲ 5,28	▲ 5,31
İngilizce	10	0	8	-2,67	-27	▼ 2,88	▼ 5,59	▼ 4,66
Matematik	20	2	10	-1,33	-7	▼ 0,54	▼ 2,98	▼ 2,38
Fen	20	6	10	2,67	13	▼ 6,77	▼ 7,98	▼ 7,59
Toplam:	90	30	39	17,00	19	▼ 25,21	▼ 38,08	▼ 35,11

Soru No	12345678901234567890
Sözel (TÜR)	A daDddDcA CC Dd Bbc
Cevap Anh.	ABBDDABDAADCCADACBCC
Sözel (TAR)	d ADACbBD
Cevap Anh.	CBCADACBBD
Sözel (DİN)	DDdBCABAb
Cevap Anh.	CDDCFCABAD
Sözel (İNG)	dbdccc b a
Cevap Anh.	CAADBCABD
Sayısal (MAT)	ccC acdc bc d b D
Cevap Anh.	CDBCABACBCADDBAACDBD
Sayısal (FEN)	dcBdDdC daBaAb BcA
Cevap Anh.	BCCBDDCDBACBCADABDA

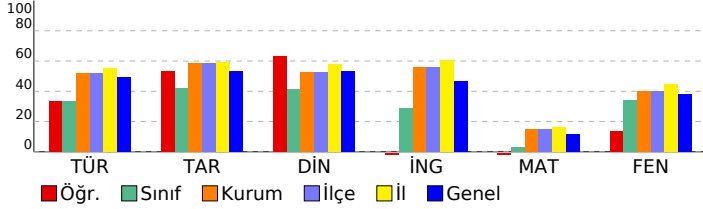

8. SINIF İŞLEYEN ZEKA TÜRKİYE GENELİ DENEME SINAVI

DERSLERE GÖRE BAŞARI ANALİZİ

Sözel (TÜR)	S	D	Y	B%
Türkçe				
Okudukları ile ilgili çıkarımlarda bulunur.	1	1	0	100
Metinler arasında karşılaştırma yapar.	1	0	0	0
Bağlamdan yararlanarak bilmediği kelime ve kelime gruplarının anlamını tahmin eder.	4	2	2	50
Filimsilerin cümledeki işlevlerini kavrar.	2	0	1	0
Metnin konusunu belirler.	1	0	1	0
Metindeki söz sanatlarını tespit eder.	1	1	0	100
Deyim, atasözü ve özdeyişlerin metne katkısını belirler.	1	0	1	0
Metindeki iş ve işlem basamaklarını kavrar.	1	1	0	100
Yazdıklarını düzenler.	1	0	0	0
Metinle ilgili soruları cevaplar.	1	1	0	100
Metin türlerini ayırt eder.	1	1	0	100
Metindeki yardımcı fikirleri belirler.	1	1	0	100
Görsellerle ilgili soruları cevaplar.	1	0	1	0
Noktalama işaretlerine dikkat ederek sesli ve sessiz okur.	1	0	0	0
Metnin içeriğini yorumlar.	1	0	1	0
Grafik, tablo ve çizelgeyle sunulan bilgileri yorumlar.	1	1	0	100

Sözel (TAR)	S	D	Y	B%
Tarih				
Avrupa'daki gelişmelerin yansımaları bağlamında Osmanlı Devleti'nin yirminci yüzyılın başlarındaki siyasi ve sosyal	5	1	2	20
Mustafa Kemal'in çocukluk ve öğrenim hayatından hareketle onun kişilik özelliklerinin oluşumu hakkında çıkarımlar	4	4	0	100
Gençlik döneminde Mustafa Kemal'in fikir hayatını etkileyen önemli kişileri ve olayları kavrar.	1	1	0	100

Sözel (DİN)	S	D	Y	B%
Din K.ve A.B.				
Kader ve kaza inancını ayet ve hadislerle açıklar.	7	5	1	71
İnsanın ilmi, iradesi, sorumluluğu ile kader arasında ilişki kurar.	3	2	1	67

Sözel (İNG)	S	D	Y	B%
İngilizce				
Students will be able to understand short and simple texts about friendship.	5	0	5	0
Students will be able to interact with reasonable ease in structured situations and short conversations involving ac	3	0	2	0
Students will be able to understand the specific information in short conversations on everyday topics, such as acc	1	0	1	0
Students will be able to understand short and simple invitation letters, cards and e-mails.	1	0	0	0

Sayısal (MAT)	S	D	Y	B%
Matematik				
Verilen pozitif tam sayıların pozitif tam sayı çarpanlarını bulur, pozitif tam sayıların pozitif tam sayı çarpanlarını üslü	5	0	2	0
Üslü ifadelerle ilgili temel kuralları anlar, birbirine denk ifadeler oluşturur.	6	0	4	0
İki doğal sayının en büyük ortak bölenini (EBOB) ve en küçük ortak katını (EKOK) hesaplar, ilgili problemleri çözer.	6	1	2	17
Verilen iki doğal sayının aralarında asal olup olmadığını belirler.	2	1	1	50
Tam sayıların, tam sayı kuvvetlerini hesaplar.	1	0	1	0

Sayısal (FEN)	S	D	Y	B%
Fen				
Mevsimlerin oluşumuna yönelik tahminlerde bulunur.	13	5	5	38
İklim ve hava olayları arasındaki farkı açıklar.	6	0	5	0
İklim biliminin (klimatoloji) bir bilim dalı olduğunu ve bu alanda çalışan uzmanlara iklim bilimci (klimatolog) adı verildiğini bilir.	1	1	0	100

SINAV SONUÇ BELGESİ							
İSTANBUL / BAYRAMPAŞA / PROF.MUHARREM ERGİN ORTAOKULU							
Öğrenci			Numara	Sınıf			
ECRİN DALGIÇ			1493	8G			
Puan Türü	Puan	Genel Ort.	Dereceler				
			Snf	Kurum	İlçe	İl	Genel
LGS	▼ 239,722	304,020	23	320	320	2226	63358
Puanı Hesaplanan:			397	397	2638	80675	
Katılımlar:			35	397	397	2657	81088

Ders	Soru	Doğru	Yanlış	Net	Başarı %	Sınıf Ort.	Kurum Ort.	Genel Ort.
Türkçe	20	7	10	3,67	18	▼ 6,70	▼ 10,43	▼ 9,86
Tarih	10	3	7	0,67	7	▼ 4,20	▼ 5,84	▼ 5,31
Din K.ve A.B.	10	3	6	1,00	10	▼ 4,11	▼ 5,28	▼ 5,31
İngilizce	10	3	6	1,00	10	▼ 2,88	▼ 5,59	▼ 4,66
Matematik	20	3	15	-2,00	-10	▼ 0,54	▼ 2,98	▼ 2,38
Fen	20	10	6	8,00	40	▲ 6,77	▲ 7,98	▲ 7,59
Toplam:	90	29	50	12,33	14	▼ 25,21	▼ 38,08	▼ 35,11

Soru No	12345678901234567890
Sözel (TÜR)	CdbAbd cdbbAA CCdaa
Cevap Anh.	B CBCABBDDABDAADCCADCA
Sözel (TAR)	acdBadcdDB
Cevap Anh.	B CDCBCADADB
Sözel (DİN)	a bDcdBcdA
Cevap Anh.	B CACDDCBDBA
Sözel (İNG)	BbCd aDcac
Cevap Anh.	B BDCAADDBCA
Sayısal (MAT)	BcbadCddbac b cddbc
Cevap Anh.	B BDCDBCABACBCADDBAACD
Sayısal (FEN)	bABCaBaDc baA Cb AB
Cevap Anh.	B DABCCBDDCDABACBCADAB

8. SINIF İŞLEYEN ZEKA TÜRKİYE GENELİ DENEME SINAVI

DERSLERE GÖRE BAŞARI ANALİZİ

Sözel (TÜR)	S	D	Y	B%
Türkçe				
Okudukları ile ilgili çıkarımlarda bulunur.	1	1	0	100
Metinler arasında karşılaştırma yapar.	1	1	0	100
Bağlamdan yararlanarak bilmediği kelime ve kelime gruplarının anlamını tahmin eder.	4	0	3	0
Filimsilerin cümledeki işlevlerini kavrar.	2	0	2	0
Metnin konusunu belirler.	1	0	1	0
Metindeki söz sanatlarını tespit eder.	1	0	1	0
Deyim, atasözü ve özdeyişlerin metne katkısını belirler.	1	1	0	100
Metindeki iş ve işlem basamaklarını kavrar.	1	1	0	100
Yazdıklarını düzenler.	1	0	0	0
Metinle ilgili soruları cevaplar.	1	1	0	100
Metin türlerini ayırt eder.	1	1	0	100
Metindeki yardımcı fikirleri belirler.	1	0	1	0
Görsellerle ilgili soruları cevaplar.	1	0	0	0
Noktalama işaretlerine dikkat ederek sesli ve sessiz okur.	1	1	0	100
Metnin içeriğini yorumlar.	1	0	1	0
Grafik, tablo ve çizelgeyle sunulan bilgileri yorumlar.	1	0	1	0

Sözel (TAR)	S	D	Y	B%
Tarih				
Avrupa'daki gelişmelerin yansımaları bağlamında Osmanlı Devleti'nin yirminci yüzyılın başlarındaki siyasi ve sosyal	5	1	4	20
Mustafa Kemal'in çocukluk ve öğrenim hayatından hareketle onun kişilik özelliklerinin oluşumu hakkında çıkarımlar	4	1	3	25
Gençlik döneminde Mustafa Kemal'in fikir hayatını etkileyen önemli kişileri ve olayları kavrar.	1	1	0	100

Sözel (DİN)	S	D	Y	B%
Din K.ve A.B.				
Kader ve kaza inancını ayet ve hadislerle açıklar.	7	1	5	14
İnsanın ilmi, iradesi, sorumluluğu ile kader arasında ilişki kurar.	3	2	1	67

Sözel (İNG)	S	D	Y	B%
İngilizce				
Students will be able to understand short and simple texts about friendship.	5	3	2	60
Students will be able to interact with reasonable ease in structured situations and short conversations involving ac	3	0	3	0
Students will be able to understand the specific information in short conversations on everyday topics, such as acc	1	0	0	0
Students will be able to understand short and simple invitation letters, cards and e-mails.	1	0	1	0

Sayısal (MAT)	S	D	Y	B%
Matematik				
Verilen pozitif tam sayıların pozitif tam sayı çarpanlarını bulur, pozitif tam sayıların pozitif tam sayı çarpanlarını üslü	5	0	3	0
Üslü ifadelerle ilgili temel kuralları anlar, birbirine denk ifadeler oluşturur.	6	1	5	17
İki doğal sayının en büyük ortak bölenini (EBOB) ve en küçük ortak katını (EKOK) hesaplar, ilgili problemleri çözer.	6	2	4	33
Verilen iki doğal sayının aralarında asal olup olmadığını belirler.	2	0	2	0
Tam sayıların, tam sayı kuvvetlerini hesaplar.	1	0	1	0

Sayısal (FEN)	S	D	Y	B%
Fen				
Mevsimlerin oluşumuna yönelik tahminlerde bulunur.	13	5	4	38
İklim ve hava olayları arasındaki farkı açıklar.	6	4	2	67
İklim biliminin (klimatoloji) bir bilim dalı olduğunu ve bu alanda çalışan uzmanlara iklim bilimci (klimatolog) adı verildiğini	1	1	0	100

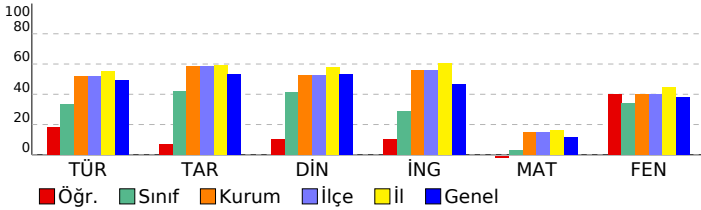

SINAV SONUÇ BELGESİ							
İSTANBUL / BAYRAMPAŞA / PROF.MUHARREM ERGİN ORTAOKULU							
Öğrenci				Numara		Sınıf	
ECRİN DENİZ ÜNLÜ				998		8G	
Puan Türü	Puan	Genel Ort.	Dereceler				
			Snf	Kurum	İlçe	İl	Genel
LGS	▼ 294,108	304,020	14	247	247	1714	43226
Puanı Hesaplanan:			397	397	2638	80675	
Katılımlar:			35	397	397	2657	81088

Ders	Soru	Doğru	Yanlış	Net	Başarı %	Sınıf Ort.	Kurum Ort.	Genel Ort.
Türkçe	20	9	8	6,33	32	▼ 6,70	▼ 10,43	▼ 9,86
Tarih	10	8	2	7,33	73	▲ 4,20	▲ 5,84	▲ 5,31
Din K.ve A.B.	10	8	1	7,67	77	▲ 4,11	▲ 5,28	▲ 5,31
İngilizce	10	7	2	6,33	63	▲ 2,88	▲ 5,59	▲ 4,66
Matematik	20	1	9	-2,00	-10	▼ 0,54	▼ 2,98	▼ 2,38
Fen	20	13	7	10,67	53	▲ 6,77	▲ 7,98	▲ 7,59
Toplam:	90	46	29	36,33	40	▲ 25,21	▼ 38,08	▲ 35,11

Soru No	12345678901234567890
Sözel (TÜR)	aBCAadDcba A cCd DCA
Cevap Anh.	B CB CABDDABDAADCCADCA
Sözel (TAR)	CbbBCADADB
Cevap Anh.	B CDCBCADADB
Sözel (DİN)	CACDaC DBA
Cevap Anh.	B CACDDCBDBA
Sözel (İNG)	B CAAbDcCA
Cevap Anh.	B BDCAADDBCA
Sayısal (MAT)	cbb bd b ac D b
Cevap Anh.	B BDCBCABACBCADDBAACD
Sayısal (FEN)	DABCCcbDdacBACBaAcAB
Cevap Anh.	B DABCCBDDCDABACBCADAB

8. SINIF İŞLEYEN ZEKA TÜRKİYE GENELİ DENEME SINAVI

DERSLERE GÖRE BAŞARI ANALİZİ

Sözel (TÜR)	S	D	Y	B%
Türkçe				
Okudukları ile ilgili çıkarımlarda bulunur.	1	1	0	100
Metinler arasında karşılaştırma yapar.	1	0	1	0
Bağlamdan yararlanarak bilmediği kelime ve kelime gruplarının anlamını tahmin eder.	4	2	2	50
Filimsilerin cümledeki işlevlerini kavrar.	2	0	1	0
Metnin konusunu belirler.	1	0	1	0
Metindeki söz sanatlarını tespit eder.	1	0	0	0
Deyim, atasözü ve özdeyişlerin metne katkısını belirler.	1	1	0	100
Metindeki iş ve işlem basamaklarını kavrar.	1	0	0	0
Yazdıklarını düzenler.	1	0	1	0
Metinle ilgili soruları cevaplar.	1	1	0	100
Metin türlerini ayırt eder.	1	0	1	0
Metindeki yardımcı fikirleri belirler.	1	1	0	100
Görsellerle ilgili soruları cevaplar.	1	1	0	100
Noktalama işaretlerine dikkat ederek sesli ve sessiz okur.	1	0	1	0
Metnin içeriğini yorumlar.	1	1	0	100
Grafik, tablo ve çizelgeyle sunulan bilgileri yorumlar.	1	1	0	100

Sözel (TAR)	S	D	Y	B%
Tarih				
Avrupa'daki gelişmelerin yansımaları bağlamında Osmanlı Devleti'nin yirminci yüzyılın başlarındaki siyasi ve sosyal	5	3	2	60
Mustafa Kemal'in çocukluk ve öğrenim hayatından hareketle onun kişilik özelliklerinin oluşumu hakkında çıkarımlar	4	4	0	100
Gençlik döneminde Mustafa Kemal'in fikir hayatını etkileyen önemli kişileri ve olayları kavrar.	1	1	0	100

Sözel (DİN)	S	D	Y	B%
Din K.ve A.B.				
Kader ve kaza inancını ayet ve hadislerle açıklar.	7	6	1	86
İnsanın ilmi, iradesi, sorumluluğu ile kader arasında ilişki kurar.	3	2	0	67

Sözel (İNG)	S	D	Y	B%
İngilizce				
Students will be able to understand short and simple texts about friendship.	5	4	1	80
Students will be able to interact with reasonable ease in structured situations and short conversations involving ac	3	1	1	33
Students will be able to understand the specific information in short conversations on everyday topics, such as acc	1	1	0	100
Students will be able to understand short and simple invitation letters, cards and e-mails.	1	1	0	100

Sayısal (MAT)	S	D	Y	B%
Matematik				
Verilen pozitif tam sayıların pozitif tam sayı çarpanlarını bulur, pozitif tam sayıların pozitif tam sayı çarpanlarını üslü	5	1	2	20
Üslü ifadelerle ilgili temel kuralları anlar, birbirine denk ifadeler oluşturur.	6	0	2	0
İki doğal sayının en büyük ortak bölenini (EBOB) ve en küçük ortak katını (EKOK) hesaplar, ilgili problemleri çözer.	6	0	4	0
Verilen iki doğal sayının aralarında asal olup olmadığını belirler.	2	0	1	0
Tam sayıların, tam sayı kuvvetlerini hesaplar.	1	0	0	0

Sayısal (FEN)	S	D	Y	B%
Fen				
Mevsimlerin oluşumuna yönelik tahminlerde bulunur.	13	9	4	69
İklim ve hava olayları arasındaki farkı açıklar.	6	3	3	50
İklim biliminin (klimatoloji) bir bilim dalı olduğunu ve bu alanda çalışan uzmanlara iklim bilimci (klimatolog) adı verildiğini	1	1	0	100

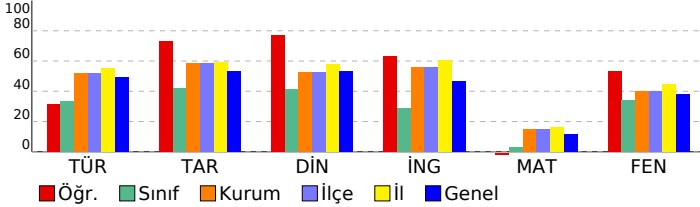

SINAV SONUÇ BELGESİ							
İSTANBUL / BAYRAMPAŞA / PROF.MUHARREM ERGİN ORTAOKULU							
Öğrenci			Numara	Sınıf			
ECRİN NİSA DİKMEN			1592	8G			
Puan Türü	Puan	Genel Ort.	Dereceler				
			Snf	Kurum	İlçe	İl	Genel
LGS	▲ 378,874	304,020	3	83	83	693	14639
Puanı Hesaplanan:			397	397	2638	80675	
Katılımlar:			35	397	397	2657	81088

Ders	Soru	Doğru	Yanlış	Net	Başarı %	Sınıf Ort.	Kurum Ort.	Genel Ort.
Türkçe	20	18	2	17,33	87	▲ 6,70	▲ 10,43	▲ 9,86
Tarih	10	9	1	8,67	87	▲ 4,20	▲ 5,84	▲ 5,31
Din K.ve A.B.	10	8	2	7,33	73	▲ 4,11	▲ 5,28	▲ 5,31
İngilizce	10	8	1	7,67	77	▲ 2,88	▲ 5,59	▲ 4,66
Matematik	20	2	4	0,67	3	▲ 0,54	▼ 2,98	▼ 2,38
Fen	20	17	3	16,00	80	▲ 6,77	▲ 7,98	▲ 7,59
Toplam:	90	62	13	57,67	64	▲ 25,21	▲ 38,08	▲ 35,11

Soru No	1 2 3 4 5 6 7 8 9 0 1 2 3 4 5 6 7 8 9 0
Sözel (TÜR)	ABBDcABDcADCCADACBCC
Cevap Anh.	A
Sözel (TAR)	aBCADACDBD
Cevap Anh.	A
Sözel (DİN)	CDDCcCcBAD
Cevap Anh.	A
Sözel (İNG)	CbA DBCABD
Cevap Anh.	A
Sayısal (MAT)	b b d CDa
Cevap Anh.	A
Sayısal (FEN)	BCCcbDCDABACBCADABcA
Cevap Anh.	A

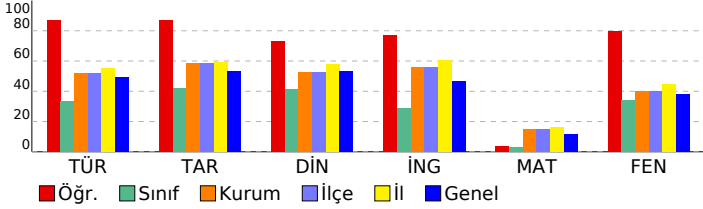

8. SINIF İŞLEYEN ZEKA TÜRKİYE GENELİ DENEME SINAVI

DERSLERE GÖRE BAŞARI ANALİZİ

Sözel (TÜR)	S	D	Y	B%
Türkçe				
Okudukları ile ilgili çıkarımlarda bulunur.	1	1	0	100
Metinler arasında karşılaştırma yapar.	1	1	0	100
Bağlamdan yararlanarak bilmediği kelime ve kelime gruplarının anlamını tahmin eder.	4	3	1	75
Filimsilerin cümledeki işlevlerini kavrar.	2	2	0	100
Metnin konusunu belirler.	1	1	0	100
Metindeki söz sanatlarını tespit eder.	1	1	0	100
Deyim, atasözü ve özdeyişlerin metne katkısını belirler.	1	0	1	0
Metindeki iş ve işlem basamaklarını kavrar.	1	1	0	100
Yazdıklarını düzenler.	1	1	0	100
Metinle ilgili soruları cevaplar.	1	1	0	100
Metin türlerini ayırt eder.	1	1	0	100
Metindeki yardımcı fikirleri belirler.	1	1	0	100
Görsellerle ilgili soruları cevaplar.	1	1	0	100
Noktalama işaretlerine dikkat ederek sesli ve sessiz okur.	1	1	0	100
Metnin içeriğini yorumlar.	1	1	0	100
Grafik, tablo ve çizelgeyle sunulan bilgileri yorumlar.	1	1	0	100

Sözel (TAR)	S	D	Y	B%
Tarih				
Avrupa'daki gelişmelerin yansımaları bağlamında Osmanlı Devleti'nin yirminci yüzyılın başlarındaki siyasi ve sosyal	5	4	1	80
Mustafa Kemal'in çocukluk ve öğrenim hayatından hareketle onun kişilik özelliklerinin oluşumu hakkında çıkarımlar	4	4	0	100
Gençlik döneminde Mustafa Kemal'in fikir hayatını etkileyen önemli kişileri ve olayları kavrar.	1	1	0	100

Sözel (DİN)	S	D	Y	B%
Din K.ve A.B.				
Kader ve kaza inancını ayet ve hadislerle açıklar.	7	6	1	86
İnsanın ilmi, iradesi, sorumluluğu ile kader arasında ilişki kurar.	3	2	1	67

Sözel (İNG)	S	D	Y	B%
İngilizce				
Students will be able to understand short and simple texts about friendship.	5	4	0	80
Students will be able to interact with reasonable ease in structured situations and short conversations involving ac	3	2	1	67
Students will be able to understand the specific information in short conversations on everyday topics, such as acc	1	1	0	100
Students will be able to understand short and simple invitation letters, cards and e-mails.	1	1	0	100

Sayısal (MAT)	S	D	Y	B%
Matematik				
Verilen pozitif tam sayıların pozitif tam sayı çarpanlarını bulur, pozitif tam sayıların pozitif tam sayı çarpanlarını üslü	5	1	0	20
Üslü ifadelerle ilgili temel kuralları anlar, birbirine denk ifadeler oluşturur.	6	0	1	0
İki doğal sayının en büyük ortak bölenini (EBOB) ve en küçük ortak katını (EKOK) hesaplar, ilgili problemleri çözer.	6	0	3	0
Verilen iki doğal sayının aralarında asal olup olmadığını belirler.	2	1	0	50
Tam sayıların, tam sayı kuvvetlerini hesaplar.	1	0	0	0

Sayısal (FEN)	S	D	Y	B%
Fen				
Mevsimlerin oluşumuna yönelik tahminlerde bulunur.	13	13	0	100
İklim ve hava olayları arasındaki farkı açıklar.	6	3	3	50
İklim biliminin (klimatoloji) bir bilim dalı olduğunu ve bu alanda çalışan uzmanlara iklim bilimci (klimatolog) adı verildiğini bilir.	1	1	0	100

SINAV SONUÇ BELGESİ							
İSTANBUL / BAYRAMPAŞA / PROF.MUHARREM ERGİN ORTAOKULU							
Öğrenci			Numara	Sınıf			
ELANUR KURU			1023	8G			
Puan Türü	Puan	Genel Ort.	Dereceler				
			Snf	Kurum	İlçe	İl	Genel
LGS	▼ 211,765	304,020	27	364	364	2461	72613
Puanı Hesaplanan:			397	397	2638	80675	
Katılımlar:			35	397	397	2657	81088

Ders	Soru	Doğru	Yanlış	Net	Başarı %	Sınıf Ort.	Kurum Ort.	Genel Ort.
Türkçe	20	3	5	1,33	7	▼ 6,70	▼ 10,43	▼ 9,86
Tarih	10	2	3	1,00	10	▼ 4,20	▼ 5,84	▼ 5,31
Din K.ve A.B.	10	2	4	0,67	7	▼ 4,11	▼ 5,28	▼ 5,31
İngilizce	10	0	5	-1,67	-17	▼ 2,88	▼ 5,59	▼ 4,66
Matematik	20	0	5	-1,67	-8	▼ 0,54	▼ 2,98	▼ 2,38
Fen	20	6	5	4,33	22	▼ 6,77	▼ 7,98	▼ 7,59
Toplam:	90	13	27	4,00	4	▼ 25,21	▼ 38,08	▼ 35,11

Soru No	12345678901234567890
Sözel (TÜR)	cBB bd b a A
Cevap Anh.	ABBDDABDAADCCADACBCC
Sözel (TAR)	d a bA B
Cevap Anh.	CBCADACDBD
Sözel (DİN)	d bd cB D
Cevap Anh.	CDDCFCABAD
Sözel (İNG)	ac b ad
Cevap Anh.	CAADBCABD
Sayısal (MAT)	b adca
Cevap Anh.	CDBCABACBCADDBAACDBD
Sayısal (FEN)	a bDbabBA BC D
Cevap Anh.	BCCBDDCDABACBCADABDA

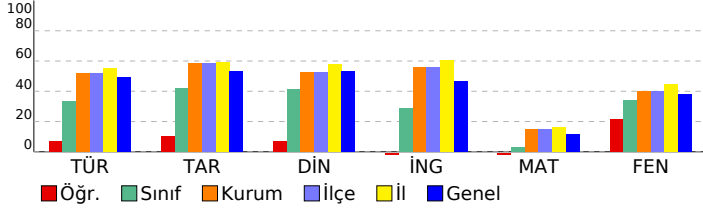

8. SINIF İŞLEYEN ZEKA TÜRKİYE GENELİ DENEME SINAVI

DERSLERE GÖRE BAŞARI ANALİZİ

Sözel (TÜR)	S	D	Y	B%
Türkçe				
Okudukları ile ilgili çıkarımlarda bulunur.	1	0	1	0
Metinler arasında karşılaştırma yapar.	1	1	0	100
Bağlamdan yararlanarak bilmediği kelime ve kelime gruplarının anlamını tahmin eder.	4	1	0	25
Filimsilerin cümledeki işlevlerini kavrar.	2	0	1	0
Metnin konusunu belirler.	1	0	1	0
Metindeki söz sanatlarını tespit eder.	1	0	0	0
Deyim, atasözü ve özdeyişlerin metne katkısını belirler.	1	0	1	0
Metindeki iş ve işlem basamaklarını kavrar.	1	0	0	0
Yazdıklarını düzenler.	1	0	0	0
Metinle ilgili soruları cevaplar.	1	0	1	0
Metin türlerini ayırt eder.	1	0	0	0
Metindeki yardımcı fikirleri belirler.	1	0	0	0
Görsellerle ilgili soruları cevaplar.	1	1	0	100
Noktalama işaretlerine dikkat ederek sesli ve sessiz okur.	1	0	0	0
Metnin içeriğini yorumlar.	1	0	0	0
Grafik, tablo ve çizelgeyle sunulan bilgileri yorumlar.	1	0	0	0

Sözel (TAR)	S	D	Y	B%
Tarih				
Avrupa'daki gelişmelerin yansımaları bağlamında Osmanlı Devleti'nin yirminci yüzyılın başlarındaki siyasi ve sosyal	5	0	3	0
Mustafa Kemal'in çocukluk ve öğrenim hayatından hareketle onun kişilik özelliklerinin oluşumu hakkında çıkarımlar	4	1	0	25
Gençlik döneminde Mustafa Kemal'in fikir hayatını etkileyen önemli kişileri ve olayları kavrar.	1	1	0	100

Sözel (DİN)	S	D	Y	B%
Din K.ve A.B.				
Kader ve kaza inancını ayet ve hadislerle açıklar.	7	2	3	29
İnsanın ilmi, iradesi, sorumluluğu ile kader arasında ilişki kurar.	3	0	1	0

Sözel (İNG)	S	D	Y	B%
İngilizce				
Students will be able to understand short and simple texts about friendship.	5	0	3	0
Students will be able to interact with reasonable ease in structured situations and short conversations involving ac	3	0	1	0
Students will be able to understand the specific information in short conversations on everyday topics, such as acc	1	0	0	0
Students will be able to understand short and simple invitation letters, cards and e-mails.	1	0	1	0

Sayısal (MAT)	S	D	Y	B%
Matematik				
Verilen pozitif tam sayıların pozitif tam sayı çarpanlarını bulur, pozitif tam sayıların pozitif tam sayı çarpanlarını üslü	5	0	1	0
Üslü ifadelerle ilgili temel kuralları anlar, birbirine denk ifadeler oluşturur.	6	0	3	0
İki doğal sayının en büyük ortak bölenini (EBOB) ve en küçük ortak katını (EKOK) hesaplar, ilgili problemleri çözer.	6	0	1	0
Verilen iki doğal sayının aralarında asal olup olmadığını belirler.	2	0	0	0
Tam sayıların, tam sayı kuvvetlerini hesaplar.	1	0	0	0

Sayısal (FEN)	S	D	Y	B%
Fen				
Mevsimlerin oluşumuna yönelik tahminlerde bulunur.	13	3	4	23
İklim ve hava olayları arasındaki farkı açıklar.	6	3	1	50
İklim biliminin (Klimatoloji) bir bilim dalı olduğunu ve bu alanda çalışan uzmanlara iklim bilimci (klimatolog) adı verildiğini	1	0	0	0

SINAV SONUÇ BELGESİ							
İSTANBUL / BAYRAMPAŞA / PROF.MUHARREM ERGİN ORTAOKULU							
Öğrenci				Numara		Sınıf	
ELİF BÜŞRA TOKLUCU				1626		8G	
Puan Türü	Puan	Genel Ort.	Dereceler				
			Snf	Kurum	İlçe	İl	Genel
LGS	▲ 336,787	304,020	7	162	162	1192	27893
Puanı Hesaplanan:			397	397	2638	80675	
Katılımlar:			35	397	397	2657	81088

Ders	Soru	Doğru	Yanlış	Net	Başarı %	Sınıf Ort.	Kurum Ort.	Genel Ort.
Türkçe	20	16	4	14,67	73	▲ 6,70	▲ 10,43	▲ 9,86
Tarih	10	9	1	8,67	87	▲ 4,20	▲ 5,84	▲ 5,31
Din K.ve A.B.	10	7	1	6,67	67	▲ 4,11	▲ 5,28	▲ 5,31
İngilizce	10	1	0	1,00	10	▼ 2,88	▼ 5,59	▼ 4,66
Matematik	20	2	2	1,33	7	▲ 0,54	▼ 2,98	▼ 2,38
Fen	20	13	7	10,67	53	▲ 6,77	▲ 7,98	▲ 7,59
Toplam:	90	48	15	43,00	48	▲ 25,21	▲ 38,08	▲ 35,11

Soru No	12345678901234567890
Sözel (TÜR)	ABBDDcBDcAcCCbDACBCC
Cevap Anh.	A
Sözel (TAR)	aBCADACBDB
Cevap Anh.	A
Sözel (DİN)	CDcC CABA
Cevap Anh.	A
Sözel (İNG)	C
Cevap Anh.	A
Sayısal (MAT)	A A ac
Cevap Anh.	A
Sayısal (FEN)	BCbBbDCcbbACBCAAbcBdc
Cevap Anh.	A

8. SINIF İŞLEYEN ZEKA TÜRKİYE GENELİ DENEME SINAVI

DERSLERE GÖRE BAŞARI ANALİZİ

Sözel (TÜR)	S	D	Y	B%
Türkçe				
Okudukları ile ilgili çıkarımlarda bulunur.	1	1	0	100
Metinler arasında karşılaştırma yapar.	1	1	0	100
Bağlamdan yararlanarak bilmediği kelime ve kelime gruplarının anlamını tahmin eder.	4	4	0	100
Filimsilerin cümledeki işlevlerini kavrar.	2	0	2	0
Metnin konusunu belirler.	1	1	0	100
Metindeki söz sanatlarını tespit eder.	1	1	0	100
Deyim, atasözü ve özdeyişlerin metne katkısını belirler.	1	0	1	0
Metindeki iş ve işlem basamaklarını kavrar.	1	1	0	100
Yazdıklarını düzenler.	1	0	1	0
Metinle ilgili soruları cevaplar.	1	1	0	100
Metin türlerini ayırt eder.	1	1	0	100
Metindeki yardımcı fikirleri belirler.	1	1	0	100
Görsellerle ilgili soruları cevaplar.	1	1	0	100
Noktalama işaretlerine dikkat ederek sesli ve sessiz okur.	1	1	0	100
Metnin içeriğini yorumlar.	1	1	0	100
Grafik, tablo ve çizelgeyle sunulan bilgileri yorumlar.	1	1	0	100

Sözel (TAR)	S	D	Y	B%
Tarih				
Avrupa'daki gelişmelerin yansımaları bağlamında Osmanlı Devleti'nin yirminci yüzyılın başlarındaki siyasi ve sosyal	5	4	1	80
Mustafa Kemal'in çocukluk ve öğrenim hayatından hareketle onun kişilik özelliklerinin oluşumu hakkında çıkarımlar	4	4	0	100
Gençlik döneminde Mustafa Kemal'in fikir hayatını etkileyen önemli kişileri ve olayları kavrar.	1	1	0	100

Sözel (DİN)	S	D	Y	B%
Din K.ve A.B.				
Kader ve kaza inancını ayet ve hadislerle açıklar.	7	5	1	71
İnsanın ilmi, iradesi, sorumluluğu ile kader arasında ilişki kurar.	3	2	0	67

Sözel (İNG)	S	D	Y	B%
İngilizce				
Students will be able to understand short and simple texts about friendship.	5	1	0	20
Students will be able to interact with reasonable ease in structured situations and short conversations involving ac	3	0	0	0
Students will be able to understand the specific information in short conversations on everyday topics, such as acc	1	0	0	0
Students will be able to understand short and simple invitation letters, cards and e-mails.	1	0	0	0

Sayısal (MAT)	S	D	Y	B%
Matematik				
Verilen pozitif tam sayıların pozitif tam sayı çarpanlarını bulur, pozitif tam sayıların pozitif tam sayı çarpanlarını üslü	5	0	1	0
Üslü ifadelerle ilgili temel kuralları anlar, birbirine denk ifadeler oluşturur.	6	0	0	0
İki doğal sayının en büyük ortak bölenini (EBOB) ve en küçük ortak katını (EKOK) hesaplar, ilgili problemleri çözer.	6	1	0	17
Verilen iki doğal sayının aralarında asal olup olmadığını belirler.	2	1	1	50
Tam sayıların, tam sayı kuvvetlerini hesaplar.	1	0	0	0

Sayısal (FEN)	S	D	Y	B%
Fen				
Mevsimlerin oluşumuna yönelik tahminlerde bulunur.	13	7	6	54
İklim ve hava olayları arasındaki farkı açıklar.	6	5	1	83
İklim biliminin (Klimatoloji) bir bilim dalı olduğunu ve bu alanda çalışan uzmanlara iklim bilimci (klimatolog) adı verildiğini bilir.	1	1	0	100

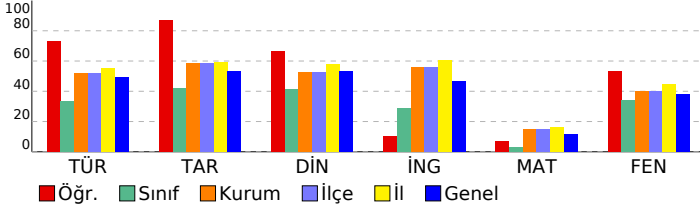

SINAV SONUÇ BELGESİ							
İSTANBUL / BAYRAMPAŞA / PROF.MUHARREM ERGİN ORTAOKULU							
Öğrenci			Numara	Sınıf			
EMİRHAN SARIMUSTAFA			1745	8G			
Puan Türü	Puan	Genel Ort.	Dereceler				
			Snf	Kurum	İlçe	İl	Genel
LGS	▼ 260,439	304,020	19	296	296	2058	55943
Puanı Hesaplanan:			397	397	2638	80675	
Katılımlar:			35	397	397	2657	81088

Ders	Soru	Doğru	Yanlış	Net	Başarı %	Sınıf Ort.	Kurum Ort.	Genel Ort.
Türkçe	20	10	10	6,67	33	▼ 6,70	▼ 10,43	▼ 9,86
Tarih	10	7	3	6,00	60	▲ 4,20	▲ 5,84	▲ 5,31
Din K.ve A.B.	10	7	3	6,00	60	▲ 4,11	▲ 5,28	▲ 5,31
İngilizce	10	1	8	-1,67	-17	▼ 2,88	▼ 5,59	▼ 4,66
Matematik	20	0	1	-0,33	-2	▼ 0,54	▼ 2,98	▼ 2,38
Fen	20	8	10	4,67	23	▼ 6,77	▼ 7,98	▼ 7,59
Toplam:	90	33	35	21,33	24	▼ 25,21	▼ 38,08	▼ 35,11

Soru No	12345678901234567890
Sözel (TÜR)	cacbcdbDAACdcDACBCC
Cevap Anh.	ABBDDABDAADCCADACBCC
Sözel (TAR)	ddCcDACDBD
Cevap Anh.	CBCADACDBD
Sözel (DİN)	aDaCbDABAD
Cevap Anh.	CDDCBCABAD
Sözel (İNG)	bbdcbBbdd
Cevap Anh.	CAADDBCABD
Sayısal (MAT)	d
Cevap Anh.	CDBCABACBCADDBAACDBD
Sayısal (FEN)	dCccDaadBACdbcD BcA
Cevap Anh.	BCCBDDCDABACBCADABDA

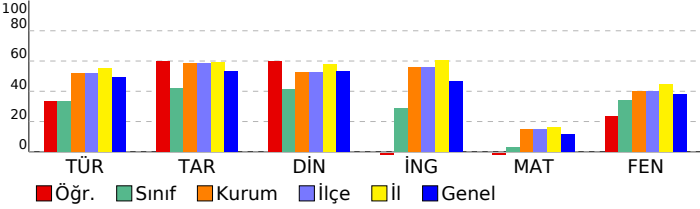

8. SINIF İŞLEYEN ZEKA TÜRKİYE GENELİ DENEME SINAVI

DERSLERE GÖRE BAŞARI ANALİZİ

Sözel (TÜR)	S	D	Y	B%
Türkçe	1	0	1	0
Okudukları ile ilgili çıkarımlarda bulunur.	1	0	1	0
Metinler arasında karşılaştırma yapar.	1	0	1	0
Bağlamdan yararlanarak bilmediği kelime ve kelime gruplarının anlamını tahmin eder.	4	1	3	25
Filimsilerin cümledeki işlevlerini kavrar.	2	0	2	0
Metnin konusunu belirler.	1	0	1	0
Metindeki söz sanatlarını tespit eder.	1	1	0	100
Deyim, atasözü ve özdeyişlerin metne katkısını belirler.	1	1	0	100
Metindeki iş ve işlem basamaklarını kavrar.	1	1	0	100
Yazdıklarını düzenler.	1	0	1	0
Metinle ilgili soruları cevaplar.	1	1	0	100
Metin türlerini ayırt eder.	1	0	1	0
Metindeki yardımcı fikirleri belirler.	1	1	0	100
Görsellerle ilgili soruları cevaplar.	1	1	0	100
Noktalama işaretlerine dikkat ederek sesli ve sessiz okur.	1	1	0	100
Metnin içeriğini yorumlar.	1	1	0	100
Grafik, tablo ve çizelgeyle sunulan bilgileri yorumlar.	1	1	0	100

Sözel (TAR)	S	D	Y	B%
Tarih	5	3	2	60
Avrupa'daki gelişmelerin yansımaları bağlamında Osmanlı Devleti'nin yirminci yüzyılın başlarındaki siyasi ve sosyal	5	3	2	60
Mustafa Kemal'in çocukluk ve öğrenim hayatından hareketle onun kişilik özelliklerinin oluşumu hakkında çıkarımlar	4	3	1	75
Gençlik döneminde Mustafa Kemal'in fikir hayatını etkileyen önemli kişileri ve olayları kavrar.	1	1	0	100

Sözel (DİN)	S	D	Y	B%
Din K.ve A.B.	7	4	3	57
Kader ve kaza inancını ayet ve hadislerle açıklar.	7	4	3	57
İnsanın ilmi, iradesi, sorumluluğu ile kader arasında ilişki kurar.	3	3	0	100

Sözel (İNG)	S	D	Y	B%
İngilizce	5	0	5	0
Students will be able to understand short and simple texts about friendship.	5	0	5	0
Students will be able to interact with reasonable ease in structured situations and short conversations involving ac	3	1	1	33
Students will be able to understand the specific information in short conversations on everyday topics, such as acc	1	0	1	0
Students will be able to understand short and simple invitation letters, cards and e-mails.	1	0	1	0

Sayısal (MAT)	S	D	Y	B%
Matematik	5	0	0	0
Verilen pozitif tam sayıların pozitif tam sayı çarpanlarını bulur, pozitif tam sayıların pozitif tam sayı çarpanlarını üslü	5	0	0	0
Üslü ifadelerle ilgili temel kuralları anlar, birbirine denk ifadeler oluşturur.	6	0	0	0
İki doğal sayının en büyük ortak bölenini (EBOB) ve en küçük ortak katını (EKOK) hesaplar, ilgili problemleri çözer.	6	0	1	0
Verilen iki doğal sayının aralarında asal olup olmadığını belirler.	2	0	0	0
Tam sayıların, tam sayı kuvvetlerini hesaplar.	1	0	0	0

Sayısal (FEN)	S	D	Y	B%
Fen	13	6	5	46
Mevsimlerin oluşumuna yönelik tahminlerde bulunur.	13	6	5	46
İklim ve hava olayları arasındaki farkı açıklar.	6	1	5	17
İklim biliminin (klimatoloji) bir bilim dalı olduğunu ve bu alanda çalışan uzmanlara iklim bilimci (klimatolog) adı verildiğini	1	1	0	100

SINAV SONUÇ BELGESİ							
İSTANBUL / BAYRAMPAŞA / PROF.MUHARREM ERGİN ORTAOKULU							
Öğrenci			Numara	Sınıf			
ESMANUR KOÇYİĞİT			842	8G			
Puan Türü	Puan	Genel Ort.	Dereceler				
			Snf	Kurum	İlçe	İl	Genel
LGS	▼ 273,724	304,020	17	275	275	1909	50925
Puanı Hesaplanan:			397	397	2638	80675	
Katılımlar:			35	397	397	2657	81088

Ders	Soru	Doğru	Yanlış	Net	Başarı %	Sınıf Ort.	Kurum Ort.	Genel Ort.
Türkçe	20	10	5	8,33	42	▲ 6,70	▼ 10,43	▼ 9,86
Tarih	10	4	4	2,67	27	▼ 4,20	▼ 5,84	▼ 5,31
Din K.ve A.B.	10	6	1	5,67	57	▲ 4,11	▲ 5,28	▲ 5,31
İngilizce	10	5	4	3,67	37	▲ 2,88	▼ 5,59	▼ 4,66
Matematik	20	2	6	0,00	0	▼ 0,54	▼ 2,98	▼ 2,38
Fen	20	8	8	5,33	27	▼ 6,77	▼ 7,98	▼ 7,59
Toplam:	90	35	28	25,67	29	▲ 25,21	▼ 38,08	▼ 35,11

Soru No	12345678901234567890
Sözel (TÜR)	A cD ABDcA CddDd B C
Cevap Anh.	ABBDDABDAADCCADACBCC
Sözel (TAR)	C CcbdCD a
Cevap Anh.	CBCADACBDB
Sözel (DİN)	Cb C ABAD
Cevap Anh.	CDDCFCABAD
Sözel (İNG)	bbAa BCABb
Cevap Anh.	CAADBCABD
Sayısal (MAT)	da b C b c D b
Cevap Anh.	CDBCABACBCADDBAACDBD
Sayısal (FEN)	da BccDcBACd A Bdc
Cevap Anh.	BCCBDDCDBACBCADABDA

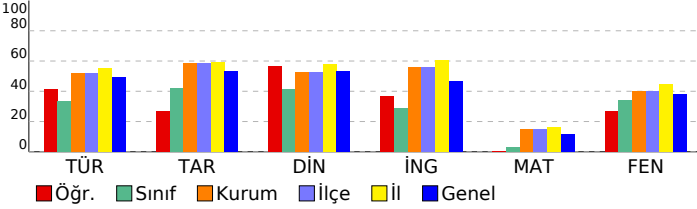

8. SINIF İŞLEYEN ZEKA TÜRKİYE GENELİ DENEME SINAVI

DERSLERE GÖRE BAŞARI ANALİZİ

Sözel (TÜR)	S	D	Y	B%
Türkçe				
Okudukları ile ilgili çıkarımlarda bulunur.	1	1	0	100
Metinler arasında karşılaştırma yapar.	1	0	0	0
Bağlamdan yararlanarak bilmediği kelime ve kelime gruplarının anlamını tahmin eder.	4	2	1	50
Filimsilerin cümledeki işlevlerini kavrar.	2	1	1	50
Metnin konusunu belirler.	1	1	0	100
Metindeki söz sanatlarını tespit eder.	1	1	0	100
Deyim, atasözü ve özdeyişlerin metne katkısını belirler.	1	0	1	0
Metindeki iş ve işlem basamaklarını kavrar.	1	1	0	100
Yazdıklarını düzenler.	1	0	0	0
Metinle ilgili soruları cevaplar.	1	1	0	100
Metin türlerini ayırt eder.	1	0	1	0
Metindeki yardımcı fikirleri belirler.	1	1	0	100
Görsellerle ilgili soruları cevaplar.	1	0	1	0
Noktalama işaretlerine dikkat ederek sesli ve sessiz okur.	1	0	0	0
Metnin içeriğini yorumlar.	1	0	0	0
Grafik, tablo ve çizelgeyle sunulan bilgileri yorumlar.	1	1	0	100

Sözel (TAR)	S	D	Y	B%
Tarih				
Avrupa'daki gelişmelerin yansımaları bağlamında Osmanlı Devleti'nin yirminci yüzyılın başlarındaki siyasi ve sosyal	5	3	1	60
Mustafa Kemal'in çocukluk ve öğrenim hayatından hareketle onun kişilik özelliklerinin oluşumu hakkında çıkarımlar	4	1	3	25
Gençlik döneminde Mustafa Kemal'in fikir hayatını etkileyen önemli kişileri ve olayları kavrar.	1	0	0	0

Sözel (DİN)	S	D	Y	B%
Din K.ve A.B.				
Kader ve kaza inancını ayet ve hadislerle açıklar.	7	5	0	71
İnsanın ilmi, iradesi, sorumluluğu ile kader arasında ilişki kurar.	3	1	1	33

Sözel (İNG)	S	D	Y	B%
İngilizce				
Students will be able to understand short and simple texts about friendship.	5	2	2	40
Students will be able to interact with reasonable ease in structured situations and short conversations involving ac	3	1	2	33
Students will be able to understand the specific information in short conversations on everyday topics, such as acc	1	1	0	100
Students will be able to understand short and simple invitation letters, cards and e-mails.	1	1	0	100

Sayısal (MAT)	S	D	Y	B%
Matematik				
Verilen pozitif tam sayıların pozitif tam sayı çarpanlarını bulur, pozitif tam sayıların pozitif tam sayı çarpanlarını üslü	5	0	2	0
Üslü ifadelerle ilgili temel kuralları anlar, birbirine denk ifadeler oluşturur.	6	1	2	17
İki doğal sayının en büyük ortak bölenini (EBOB) ve en küçük ortak katını (EKOK) hesaplar, ilgili problemleri çözer.	6	0	2	0
Verilen iki doğal sayının aralarında asal olup olmadığını belirler.	2	1	0	50
Tam sayıların, tam sayı kuvvetlerini hesaplar.	1	0	0	0

Sayısal (FEN)	S	D	Y	B%
Fen				
Mevsimlerin oluşumuna yönelik tahminlerde bulunur.	13	4	6	31
İklim ve hava olayları arasındaki farkı açıklar.	6	3	2	50
İklim biliminin (Klimatoloji) bir bilim dalı olduğunu ve bu alanda çalışan uzmanlara iklim bilimci (klimatolog) adı verildiğini	1	1	0	100

SINAV SONUÇ BELGESİ							
İSTANBUL / BAYRAMPAŞA / PROF.MUHARREM ERGİN ORTAOKULU							
Öğrenci				Numara		Sınıf	
EYMEN GÜRBÜZ				1832		8G	
Puan Türü	Puan	Genel Ort.	Dereceler				
			Snf	Kurum	İlçe	İl	Genel
LGS	▼ 205,576	304,020	30	373	373	2504	74515
Puanı Hesaplanan:			397	397	2638	80675	
Katılımlar:			35	397	397	2657	81088

Ders	Soru	Doğru	Yanlış	Net	Başarı %	Sınıf Ort.	Kurum Ort.	Genel Ort.
Türkçe	20	3	17	-2,67	-13	▼ 6,70	▼ 10,43	▼ 9,86
Tarih	10	1	9	-2,00	-20	▼ 4,20	▼ 5,84	▼ 5,31
Din K.ve A.B.	10	3	7	0,67	7	▼ 4,11	▼ 5,28	▼ 5,31
İngilizce	10	2	7	-0,33	-3	▼ 2,88	▼ 5,59	▼ 4,66
Matematik	20	6	13	1,67	8	▲ 0,54	▼ 2,98	▼ 2,38
Fen	20	8	11	4,33	22	▼ 6,77	▼ 7,98	▼ 7,59
Toplam:	90	23	64	1,67	2	▼ 25,21	▼ 38,08	▼ 35,11

Soru No	12345678901234567890
Sözel (TÜR)	bdacBdbccBdbbaCdbcad
Cevap Anh.	B CBCABBDDABDAADCCADCA
Sözel (TAR)	dbCdadbdc
Cevap Anh.	B CDCBCADADB
Sözel (DİN)	bcbDadBDad
Cevap Anh.	B CACDDCBDBA
Sözel (İNG)	dbdAcbDad
Cevap Anh.	B BDCAADDBCA
Sayısal (MAT)	abCDcAcCbDad bdAbCb
Cevap Anh.	B BDCBCABACBCADDBAACD
Sayısal (FEN)	bcabaBacdDcB CBCADba
Cevap Anh.	B DABCCBDDCDABACBCADAB

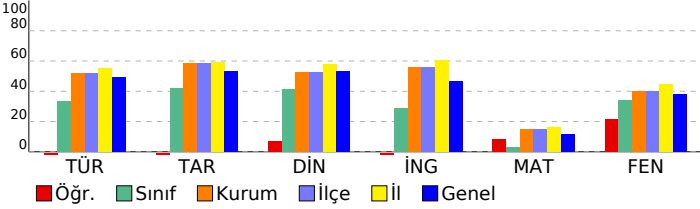

8. SINIF İŞLEYEN ZEKA TÜRKİYE GENELİ DENEME SINAVI

DERSLERE GÖRE BAŞARI ANALİZİ

Sözel (TÜR)	S	D	Y	B%
Türkçe				
Okudukları ile ilgili çıkarımlarda bulunur.	1	0	1	0
Metinler arasında karşılaştırma yapar.	1	1	0	100
Bağlamdan yararlanarak bilmediği kelime ve kelime gruplarının anlamını tahmin eder.	4	0	4	0
Filimsilerin cümledeki işlevlerini kavrar.	2	0	2	0
Metnin konusunu belirler.	1	1	0	100
Metindeki söz sanatlarını tespit eder.	1	0	1	0
Deyim, atasözü ve özdeyişlerin metne katkısını belirler.	1	0	1	0
Metindeki iş ve işlem basamaklarını kavrar.	1	0	1	0
Yazdıklarını düzenler.	1	0	1	0
Metinle ilgili soruları cevaplar.	1	1	0	100
Metin türlerini ayırt eder.	1	0	1	0
Metindeki yardımcı fikirleri belirler.	1	0	1	0
Görsellerle ilgili soruları cevaplar.	1	0	1	0
Noktalama işaretlerine dikkat ederek sesli ve sessiz okur.	4	0	4	0
Metnin içeriğini yorumlar.	1	0	1	0
Grafik, tablo ve çizelgeyle sunulan bilgileri yorumlar.	1	0	1	0

Sözel (TAR)	S	D	Y	B%
Tarih				
Avrupa'daki gelişmelerin yansımaları bağlamında Osmanlı Devleti'nin yirminci yüzyılın başlarındaki siyasi ve sosyal	5	1	4	20
Mustafa Kemal'in çocukluk ve öğrenim hayatından hareketle onun kişilik özelliklerinin oluşumu hakkında çıkarımlar	4	0	4	0
Gençlik döneminde Mustafa Kemal'in fikir hayatını etkileyen önemli kişileri ve olayları kavrar.	1	0	1	0

Sözel (DİN)	S	D	Y	B%
Din K.ve A.B.				
Kader ve kaza inancını ayet ve hadislerle açıklar.	7	1	6	14
İnsanın ilmi, iradesi, sorumluluğu ile kader arasında ilişki kurar.	3	2	1	67

Sözel (İNG)	S	D	Y	B%
İngilizce				
Students will be able to understand short and simple texts about friendship.	5	1	4	20
Students will be able to interact with reasonable ease in structured situations and short conversations involving ac	3	0	2	0
Students will be able to understand the specific information in short conversations on everyday topics, such as acc	1	0	1	0
Students will be able to understand short and simple invitation letters, cards and e-mails.	1	1	0	100

Sayısal (MAT)	S	D	Y	B%
Matematik				
Verilen pozitif tam sayıların pozitif tam sayı çarpanlarını bulur, pozitif tam sayıların pozitif tam sayı çarpanlarını üslü	5	2	2	40
Üslü ifadelerle ilgili temel kuralları anlar, birbirine denk ifadeler oluşturur.	6	2	4	33
İki doğal sayının en büyük ortak bölenini (EBOB) ve en küçük ortak katını (EKOK) hesaplar, ilgili problemleri çözer.	6	2	4	33
Verilen iki doğal sayının aralarında asal olup olmadığını belirler.	2	0	2	0
Tam sayıların, tam sayı kuvvetlerini hesaplar.	1	0	1	0

Sayısal (FEN)	S	D	Y	B%
Fen				
Mevsimlerin oluşumuna yönelik tahminlerde bulunur.	13	6	7	46
İklim ve hava olayları arasındaki farkı açıklar.	6	2	3	33
İklim biliminin (Klimatoloji) bir bilim dalı olduğunu ve bu alanda çalışan uzmanlara iklim bilimci (klimatolog) adı verildiğini	1	0	1	0

SINAV SONUÇ BELGESİ							
İSTANBUL / BAYRAMPAŞA / PROF.MUHARREM ERGİN ORTAOKULU							
Öğrenci				Numara		Sınıf	
EYMEN KALAYCI				1919		8G	
Puan Türü	Puan	Genel Ort.	Dereceler				
			Snf	Kurum	İlçe	İl	Genel
LGS	▼ 292,858	304,020	15	248	248	1726	43701
Puanı Hesaplanan:			397	397	2638	80675	
Katılımlar:			35	397	397	2657	81088

Ders	Soru	Doğru	Yanlış	Net	Başarı %	Sınıf Ort.	Kurum Ort.	Genel Ort.
Türkçe	20	13	6	11,00	55	▲ 6,70	▲ 10,43	▲ 9,86
Tarih	10	8	2	7,33	73	▲ 4,20	▲ 5,84	▲ 5,31
Din K.ve A.B.	10	9	1	8,67	87	▲ 4,11	▲ 5,28	▲ 5,31
İngilizce	10	5	2	4,33	43	▲ 2,88	▼ 5,59	▼ 4,66
Matematik	20	0	1	-0,33	-2	▼ 0,54	▼ 2,98	▼ 2,38
Fen	20	7	9	4,00	20	▼ 6,77	▼ 7,98	▼ 7,59
Toplam:	90	42	21	35,00	39	▲ 25,21	▼ 38,08	▼ 35,11

Soru No	12345678901234567890
Sözel (TÜR)	cBdaDbBDAAbCC DdCBCC
Cevap Anh.	ABBDDABDAADCCADACBCC
Sözel (TAR)	CBaADACcBD
Cevap Anh.	CBCADACBDB
Sözel (DİN)	CDDCBCABbd
Cevap Anh.	CDDCBCABAD
Sözel (İNG)	CAcD C Bb
Cevap Anh.	CAADDBCABD
Sayısal (MAT)	a
Cevap Anh.	CDBCABACBCADDBAACDBD
Sayısal (FEN)	aC cbbda aACBC b BDb
Cevap Anh.	BCCBDDCDBACBCADABDA

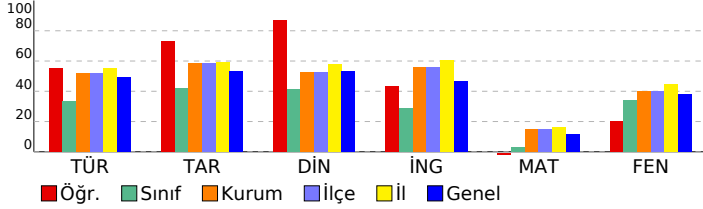

8. SINIF İŞLEYEN ZEKA TÜRKİYE GENELİ DENEME SINAVI

DERSLERE GÖRE BAŞARI ANALİZİ

Sözel (TÜR)	S	D	Y	B%
Türkçe				
Okudukları ile ilgili çıkarımlarda bulunur.	1	0	1	0
Metinler arasında karşılaştırma yapar.	1	1	0	100
Bağlamdan yararlanarak bilmediği kelime ve kelime gruplarının anlamını tahmin eder.	4	2	2	50
Filimsilerin cümledeki işlevlerini kavrar.	2	0	1	0
Metnin konusunu belirler.	1	1	0	100
Metindeki söz sanatlarını tespit eder.	1	1	0	100
Deyim, atasözü ve özdeyişlerin metne katkısını belirler.	1	1	0	100
Metindeki iş ve işlem basamaklarını kavrar.	1	1	0	100
Yazdıklarını düzenler.	1	0	1	0
Metinle ilgili soruları cevaplar.	1	1	0	100
Metin türlerini ayırt eder.	1	1	0	100
Metindeki yardımcı fikirleri belirler.	1	1	0	100
Görsellerle ilgili soruları cevaplar.	1	0	1	0
Noktalama işaretlerine dikkat ederek sesli ve sessiz okur.	1	1	0	100
Metnin içeriğini yorumlar.	1	1	0	100
Grafik, tablo ve çizelgeyle sunulan bilgileri yorumlar.	1	1	0	100

Sözel (TAR)	S	D	Y	B%
Tarih				
Avrupa'daki gelişmelerin yansımaları bağlamında Osmanlı Devleti'nin yirminci yüzyılın başlarındaki siyasi ve sosyal	5	3	2	60
Mustafa Kemal'in çocukluk ve öğrenim hayatından hareketle onun kişilik özelliklerinin oluşumu hakkında çıkarımlar	4	4	0	100
Gençlik döneminde Mustafa Kemal'in fikir hayatını etkileyen önemli kişileri ve olayları kavrar.	1	1	0	100

Sözel (DİN)	S	D	Y	B%
Din K.ve A.B.				
Kader ve kaza inancını ayet ve hadislerle açıklar.	7	6	1	86
İnsanın ilmi, iradesi, sorumluluğu ile kader arasında ilişki kurar.	3	3	0	100

Sözel (İNG)	S	D	Y	B%
İngilizce				
Students will be able to understand short and simple texts about friendship.	5	4	0	80
Students will be able to interact with reasonable ease in structured situations and short conversations involving ac	3	1	1	33
Students will be able to understand the specific information in short conversations on everyday topics, such as acc	1	0	1	0
Students will be able to understand short and simple invitation letters, cards and e-mails.	1	0	0	0

Sayısal (MAT)	S	D	Y	B%
Matematik				
Verilen pozitif tam sayıların pozitif tam sayı çarpanlarını bulur, pozitif tam sayıların pozitif tam sayı çarpanlarını üslü	5	0	0	0
Üslü ifadelerle ilgili temel kuralları anlar, birbirine denk ifadeler oluşturur.	6	0	0	0
İki doğal sayının en büyük ortak bölenini (EBOB) ve en küçük ortak katını (EKOK) hesaplar, ilgili problemleri çözer.	6	0	0	0
Verilen iki doğal sayının aralarında asal olup olmadığını belirler.	2	0	1	0
Tam sayıların, tam sayı kuvvetlerini hesaplar.	1	0	0	0

Sayısal (FEN)	S	D	Y	B%
Fen				
Mevsimlerin oluşumuna yönelik tahminlerde bulunur.	13	2	7	15
İklim ve hava olayları arasındaki farkı açıklar.	6	4	2	67
İklim biliminin (klimatoloji) bir bilim dalı olduğunu ve bu alanda çalışan uzmanlara iklim bilimci (klimatolog) adı veri	1	1	0	100

SINAV SONUÇ BELGESİ							
İSTANBUL / BAYRAMPAŞA / PROF.MUHARREM ERGİN ORTAOKULU							
Öğrenci			Numara		Sınıf		
FETHİYE BEREKET			0		8G		
Puan Türü	Puan	Genel Ort.	Dereceler				
			Snf	Kurum	İlçe	İl	Genel
LGS	▼ 202,941	304,020	31	376	376	2518	75241
Puanı Hesaplanan:			397	397	2638	80675	
Katılımlar:			35	397	397	2657	81088

Ders	Soru	Doğru	Yanlış	Net	Başarı %	Sınıf Ort.	Kurum Ort.	Genel Ort.
Türkçe	20	3	17	-2,67	-13	▼ 6,70	▼ 10,43	▼ 9,86
Tarih	10	5	5	3,33	33	▼ 4,20	▼ 5,84	▼ 5,31
Din K.ve A.B.	10	2	8	-0,67	-7	▼ 4,11	▼ 5,28	▼ 5,31
İngilizce	10	2	8	-0,67	-7	▼ 2,88	▼ 5,59	▼ 4,66
Matematik	20	5	15	0,00	0	▼ 0,54	▼ 2,98	▼ 2,38
Fen	20	8	12	4,00	20	▼ 6,77	▼ 7,98	▼ 7,59
Toplam:	90	25	65	3,33	4	▼ 25,21	▼ 38,08	▼ 35,11

Soru No	12345678901234567890
Sözel (TÜR)	cadbDacadcabdcdbdCabdb
Cevap Anh.	ABBDDABDAADCCADACBCC
Sözel (TAR)	CBbbaDcBbD
Cevap Anh.	CBCADACBDB
Sözel (DİN)	CbbCadbadc
Cevap Anh.	CDDCFCABAD
Sözel (İNG)	adbCDBdcda
Cevap Anh.	CAADBCABD
Sayısal (MAT)	aDcbdBdacabDcabcaDcD
Cevap Anh.	CDBCABACBCADDBAACDBD
Sayısal (FEN)	aaCaDabDcBAdaCdbABcb
Cevap Anh.	BCCBDDCDABACBCADABDA

8. SINIF İŞLEYEN ZEKA TÜRKİYE GENELİ DENEME SINAVI

DERSLERE GÖRE BAŞARI ANALİZİ

Sözel (TÜR)	S	D	Y	B%
Türkçe				
Okudukları ile ilgili çıkarımlarda bulunur.	1	0	1	0
Metinler arasında karşılaştırma yapar.	1	0	1	0
Bağlamdan yararlanarak bilmediği kelime ve kelime gruplarının anlamını tahmin eder.	4	1	3	25
Filimsilerin cümledeki işlevlerini kavrar.	2	1	1	50
Metnin konusunu belirler.	1	0	1	0
Metindeki söz sanatlarını tespit eder.	1	0	1	0
Deyim, atasözü ve özdeyişlerin metne katkısını belirler.	1	0	1	0
Metindeki iş ve işlem basamaklarını kavrar.	1	0	1	0
Yazdıklarını düzenler.	1	0	1	0
Metinle ilgili soruları cevaplar.	1	0	1	0
Metin türlerini ayırt eder.	1	0	1	0
Metindeki yardımcı fikirleri belirler.	1	0	1	0
Görsellerle ilgili soruları cevaplar.	1	0	1	0
Noktalama işaretlerine dikkat ederek sesli ve sessiz okur.	1	1	0	100
Metnin içeriğini yorumlar.	1	0	1	0
Grafik, tablo ve çizelgeyle sunulan bilgileri yorumlar.	1	0	1	0

Sözel (TAR)	S	D	Y	B%
Tarih				
Avrupa'daki gelişmelerin yansımaları bağlamında Osmanlı Devleti'nin yirminci yüzyılın başlarındaki siyasi ve sosyal	5	2	3	40
Mustafa Kemal'in çocukluk ve öğrenim hayatından hareketle onun kişilik özelliklerinin oluşumu hakkında çıkarımlar	4	2	2	50
Gençlik döneminde Mustafa Kemal'in fikir hayatını etkileyen önemli kişileri ve olayları kavrar.	1	1	0	100

Sözel (DİN)	S	D	Y	B%
Din K.ve A.B.				
Kader ve kaza inancını ayet ve hadislerle açıklar.	7	1	6	14
İnsanın ilmi, iradesi, sorumluluğu ile kader arasında ilişki kurar.	3	1	2	33

Sözel (İNG)	S	D	Y	B%
İngilizce				
Students will be able to understand short and simple texts about friendship.	5	1	4	20
Students will be able to interact with reasonable ease in structured situations and short conversations involving ac	1	2	3	33
Students will be able to understand the specific information in short conversations on everyday topics, such as acc	1	0	1	0
Students will be able to understand short and simple invitation letters, cards and e-mails.	1	0	1	0

Sayısal (MAT)	S	D	Y	B%
Matematik				
Verilen pozitif tam sayıların pozitif tam sayı çarpanlarını bulur, pozitif tam sayıların pozitif tam sayı çarpanlarını üslü	5	1	4	20
Üslü ifadelerle ilgili temel kuralları anlar, birbirine denk ifadeler oluşturur.	6	2	4	33
İki doğal sayının en büyük ortak bölenini (EBOB) ve en küçük ortak katını (EKOK) hesaplar, ilgili problemleri çözer.	6	1	5	17
Verilen iki doğal sayının aralarında asal olup olmadığını belirler.	2	1	1	50
Tam sayıların, tam sayı kuvvetlerini hesaplar.	1	0	1	0

Sayısal (FEN)	S	D	Y	B%
Fen				
Mevsimlerin oluşumuna yönelik tahminlerde bulunur.	13	4	9	31
İklim ve hava olayları arasındaki farkı açıklar.	6	3	3	50
İklim biliminin (Klimatoloji) bir bilim dalı olduğunu ve bu alanda çalışan uzmanlara iklim bilimci (klimatolog) adı verildiğini bilir.	1	1	0	100

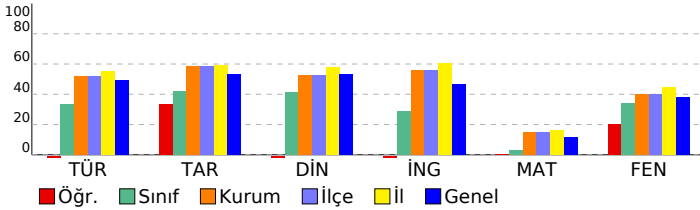

SINAV SONUÇ BELGESİ							
İSTANBUL / BAYRAMPAŞA / PROF.MUHARREM ERGİN ORTAOKULU							
Öğrenci				Numara		Sınıf	
GHENA ALSHAMİ				216		8G	
Puan Türü	Puan	Genel Ort.	Dereceler				
			Snf	Kurum	İlçe	İl	Genel
LGS	▲ 304,599	304,020	12	225	225	1583	39309
Puanı Hesaplanan:			397	397	2638	80675	
Katılımlar:			35	397	397	2657	81088

Ders	Soru	Doğru	Yanlış	Net	Başarı %	Sınıf Ort.	Kurum Ort.	Genel Ort.
Türkçe	20	14	5	12,33	62	▲ 6,70	▲ 10,43	▲ 9,86
Tarih	10	8	2	7,33	73	▲ 4,20	▲ 5,84	▲ 5,31
Din K.ve A.B.	10	8	2	7,33	73	▲ 4,11	▲ 5,28	▲ 5,31
İngilizce	10	7	2	6,33	63	▲ 2,88	▲ 5,59	▲ 4,66
Matematik	20	2	8	-0,67	-3	▼ 0,54	▼ 2,98	▼ 2,38
Fen	20	9	10	5,67	28	▼ 6,77	▼ 7,98	▼ 7,59
Toplam:	90	48	29	38,33	43	▲ 25,21	▲ 38,08	▲ 35,11

Soru No	12345678901234567890
Sözel (TÜR)	CBCcBdDdbBD AcCCADbA
Cevap Anh.	B
Cevap Anh.	B
Sözel (TAR)	CDbcCADADB
Cevap Anh.	B
Cevap Anh.	B
Sözel (DİN)	dAaDDCBDBA
Cevap Anh.	B
Cevap Anh.	B
Sözel (İNG)	dDCbADDB A
Cevap Anh.	B
Cevap Anh.	B
Sayısal (MAT)	cdaB dA c ba a
Cevap Anh.	B
Cevap Anh.	B
Sayısal (FEN)	cbeCdBbbCabBACdbAD B
Cevap Anh.	B
Cevap Anh.	B

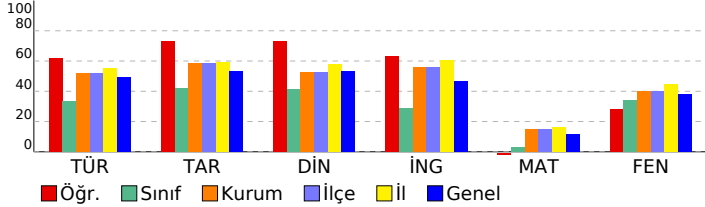

8. SINIF İŞLEYEN ZEKA TÜRKİYE GENELİ DENEME SINAVI

DERSLERE GÖRE BAŞARI ANALİZİ

Sözel (TÜR)	S	D	Y	B%
Türkçe				
Okudukları ile ilgili çıkarımlarda bulunur.	1	0	1	0
Metinler arasında karşılaştırma yapar.	1	1	0	100
Bağlamdan yararlanarak bilmediği kelime ve kelime gruplarının anlamını tahmin eder.	4	3	1	75
Filimsilerin cümledeki işlevlerini kavrar.	2	1	1	50
Metnin konusunu belirler.	1	1	0	100
Metindeki söz sanatlarını tespit eder.	1	1	0	100
Deyim, atasözü ve özdeyişlerin metne katkısını belirler.	1	0	0	0
Metindeki iş ve işlem basamaklarını kavrar.	1	1	0	100
Yazdıklarını düzenler.	1	0	1	0
Metinle ilgili soruları cevaplar.	1	1	0	100
Metin türlerini ayırt eder.	1	1	0	100
Metindeki yardımcı fikirleri belirler.	1	1	0	100
Görsellerle ilgili soruları cevaplar.	1	1	0	100
Noktalama işaretlerine dikkat ederek sesli ve sessiz okur.	1	1	0	100
Metnin içeriğini yorumlar.	1	1	0	100
Grafik, tablo ve çizelgeyle sunulan bilgileri yorumlar.	1	0	1	0

Sözel (TAR)	S	D	Y	B%
Tarih				
Avrupa'daki gelişmelerin yansımaları bağlamında Osmanlı Devleti'nin yirminci yüzyılın başlarındaki siyasi ve sosyal	5	3	2	60
Mustafa Kemal'in çocukluk ve öğrenim hayatından hareketle onun kişilik özelliklerinin oluşumu hakkında çıkarımlar	4	4	0	100
Gençlik döneminde Mustafa Kemal'in fikir hayatını etkileyen önemli kişileri ve olayları kavrar.	1	1	0	100

Sözel (DİN)	S	D	Y	B%
Din K.ve A.B.				
Kader ve kaza inancını ayet ve hadislerle açıklar.	7	5	2	71
İnsanın ilmi, iradesi, sorumluluğu ile kader arasında ilişki kurar.	3	3	0	100

Sözel (İNG)	S	D	Y	B%
İngilizce				
Students will be able to understand short and simple texts about friendship.	5	3	1	60
Students will be able to interact with reasonable ease in structured situations and short conversations involving ac	3	3	0	100
Students will be able to understand the specific information in short conversations on everyday topics, such as acc	1	1	0	100
Students will be able to understand short and simple invitation letters, cards and e-mails.	1	0	1	0

Sayısal (MAT)	S	D	Y	B%
Matematik				
Verilen pozitif tam sayıların pozitif tam sayı çarpanlarını bulur, pozitif tam sayıların pozitif tam sayı çarpanlarını üslü	5	0	3	0
Üslü ifadelerle ilgili temel kuralları anlar, birbirine denk ifadeler oluşturur.	6	1	2	17
İki doğal sayının en büyük ortak bölenini (EBOB) ve en küçük ortak katını (EKOK) hesaplar, ilgili problemleri çözer.	6	0	2	0
Verilen iki doğal sayının aralarında asal olup olmadığını belirler.	2	1	0	50
Tam sayıların, tam sayı kuvvetlerini hesaplar.	1	0	1	0

Sayısal (FEN)	S	D	Y	B%
Fen				
Mevsimlerin oluşumuna yönelik tahminlerde bulunur.	13	5	7	38
İklim ve hava olayları arasındaki farkı açıklar.	6	3	3	50
İklim biliminin (Klimatoloji) bir bilim dalı olduğunu ve bu alanda çalışan uzmanlara İklim bilimci (klimatolog) adı verildiğini bilir.	1	1	0	100

SINAV SONUÇ BELGESİ							
İSTANBUL / BAYRAMPAŞA / PROF.MUHARREM ERGİN ORTAOKULU							
Öğrenci			Numara	Sınıf			
HAMİT KEREM			1782	8G			
Puan Türü	Puan	Genel Ort.	Dereceler				
			Snf	Kurum	İlçe	İl	Genel
LGS	▼ 188,679	304,020	34	389	389	2589	78457
Puanı Hesaplanan:			397	397	2638	80675	
Katılımlar:			35	397	397	2657	81088

Ders	Soru	Doğru	Yanlış	Net	Başarı %	Sınıf Ort.	Kurum Ort.	Genel Ort.
Türkçe	20	5	15	0,00	0	▼ 6,70	▼ 10,43	▼ 9,86
Tarih	10	2	8	-0,67	-7	▼ 4,20	▼ 5,84	▼ 5,31
Din K.ve A.B.	10	1	9	-2,00	-20	▼ 4,11	▼ 5,28	▼ 5,31
İngilizce	10	2	8	-0,67	-7	▼ 2,88	▼ 5,59	▼ 4,66
Matematik	20	4	16	-1,33	-7	▼ 0,54	▼ 2,98	▼ 2,38
Fen	20	6	14	1,33	7	▼ 6,77	▼ 7,98	▼ 7,59
Toplam:	90	20	70	-3,33	-4	▼ 25,21	▼ 38,08	▼ 35,11

Soru No	12345678901234567890
Sözel (TÜR)	bcbbdBabdacbbDCCcadA
Cevap Anh.	B CBCABBDDABDAADCCADCA
Sözel (TAR)	bDb*Cdbbad
Cevap Anh.	B CDCBCADADB
Sözel (DİN)	acCbaddcac
Cevap Anh.	B CACDDCBDBA
Sözel (İNG)	aDCbdbcdab
Cevap Anh.	B BDCAADDBCA
Sayısal (MAT)	caaDaddabdBdcccbaAbaD
Cevap Anh.	B BDCBCABACBCADDBAACD
Sayısal (FEN)	DdaCacbbCacadCBadacB
Cevap Anh.	B DABCCBDDCDABACBCADAB

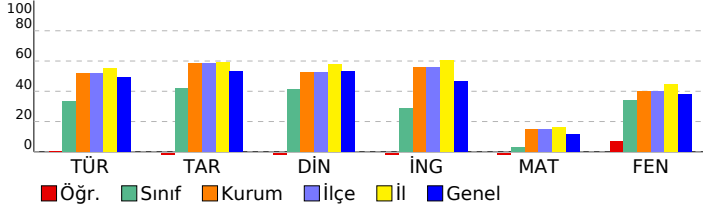

8. SINIF İŞLEYEN ZEKA TÜRKİYE GENELİ DENEME SINAVI

DERSLERE GÖRE BAŞARI ANALİZİ

Sözel (TÜR)	S	D	Y	B%
Türkçe				
Okudukları ile ilgili çıkarımlarda bulunur.	1	0	1	0
Metinler arasında karşılaştırma yapar.	1	0	1	0
Bağlamdan yararlanarak bilmediği kelime ve kelime gruplarının anlamını tahmin eder.	4	1	3	25
Filimsilerin cümledeki işlevlerini kavrar.	2	0	2	0
Metnin konusunu belirler.	1	0	1	0
Metindeki söz sanatlarını tespit eder.	1	0	1	0
Deyim, atasözü ve özdeyişlerin metne katkısını belirler.	1	0	1	0
Metindeki iş ve işlem basamaklarını kavrar.	1	0	1	0
Yazdıklarını düzenler.	1	1	0	100
Metinle ilgili soruları cevaplar.	1	1	0	100
Metin türlerini ayırt eder.	1	1	0	100
Metindeki yardımcı fikirleri belirler.	1	0	1	0
Görsellerle ilgili soruları cevaplar.	1	1	0	100
Noktalama işaretlerine dikkat ederek sesli ve sessiz okur.	1	0	1	0
Metnin içeriğini yorumlar.	1	0	1	0
Grafik, tablo ve çizelgeyle sunulan bilgileri yorumlar.	1	0	1	0

Sözel (TAR)	S	D	Y	B%
Tarih				
Avrupa'daki gelişmelerin yansımaları bağlamında Osmanlı Devleti'nin yirminci yüzyılın başlarındaki siyasi ve sosyal	5	2	3	40
Mustafa Kemal'in çocukluk ve öğrenim hayatından hareketle onun kişilik özelliklerinin oluşumu hakkında çıkarımlar	4	0	4	0
Gençlik döneminde Mustafa Kemal'in fikir hayatını etkileyen önemli kişileri ve olayları kavrar.	1	0	1	0

Sözel (DİN)	S	D	Y	B%
Din K.ve A.B.				
Kader ve kaza inancını ayet ve hadislerle açıklar.	7	1	6	14
İnsanın ilmi, iradesi, sorumluluğu ile kader arasında ilişki kurar.	3	0	3	0

Sözel (İNG)	S	D	Y	B%
İngilizce				
Students will be able to understand short and simple texts about friendship.	5	1	4	20
Students will be able to interact with reasonable ease in structured situations and short conversations involving ac	3	1	2	33
Students will be able to understand the specific information in short conversations on everyday topics, such as acc	1	0	1	0
Students will be able to understand short and simple invitation letters, cards and e-mails.	1	0	1	0

Sayısal (MAT)	S	D	Y	B%
Matematik				
Verilen pozitif tam sayıların pozitif tam sayı çarpanlarını bulur, pozitif tam sayıların pozitif tam sayı çarpanlarını üslü	5	0	5	0
Üslü ifadelerle ilgili temel kuralları anlar, birbirine denk ifadeler oluşturur.	6	1	5	17
İki doğal sayının en büyük ortak bölenini (EBOB) ve en küçük ortak katını (EKOK) hesaplar, ilgili problemleri çözer.	6	2	4	33
Verilen iki doğal sayının aralarında asal olup olmadığını belirler.	2	1	1	50
Tam sayıların, tam sayı kuvvetlerini hesaplar.	1	0	1	0

Sayısal (FEN)	S	D	Y	B%
Fen				
Mevsimlerin oluşumuna yönelik tahminlerde bulunur.	13	3	10	23
İklim ve hava olayları arasındaki farkı açıklar.	6	2	4	33
İklim biliminin (Klimatoloji) bir bilim dalı olduğunu ve bu alanda çalışan uzmanlara iklim bilimci (klimatolog) adı verildiğini bilir.	1	1	0	100

SINAV SONUÇ BELGESİ							
İSTANBUL / BAYRAMPAŞA / PROF.MUHARREM ERGİN ORTAOKULU							
Öğrenci			Numara	Sınıf			
IRMAK SÜRÜCÜ			0	8G			
Puan Türü	Puan	Genel Ort.	Dereceler				
			Snf	Kurum	İlçe	İl	Genel
LGS	▲ 408,868	304,020	1	32	32	365	7043
Puanı Hesaplanan:			397	397	2638	80675	
Katılımlar:			35	397	397	2657	81088

Ders	Soru	Doğru	Yanlış	Net	Başarı %	Sınıf Ort.	Kurum Ort.	Genel Ort.
Türkçe	20	17	2	16,33	82	▲ 6,70	▲ 10,43	▲ 9,86
Tarih	10	8	2	7,33	73	▲ 4,20	▲ 5,84	▲ 5,31
Din K.ve A.B.	10	10	0	10,00	100	▲ 4,11	▲ 5,28	▲ 5,31
İngilizce	10	10	0	10,00	100	▲ 2,88	▲ 5,59	▲ 4,66
Matematik	20	5	2	4,33	22	▲ 0,54	▲ 2,98	▲ 2,38
Fen	20	19	0	19,00	95	▲ 6,77	▲ 7,98	▲ 7,59
Toplam:	90	69	6	67,00	74	▲ 25,21	▲ 38,08	▲ 35,11

Soru No	1 2 3 4 5 6 7 8 9 0 1 2 3 4 5 6 7 8 9 0
Sözel (TÜR)	CBCABBacABDAADC ADCA
Cevap Anh.	B CBCABBDDABDAADCCADCA
Sözel (TAR)	aDaBCADADB
Cevap Anh.	B CDCBCADADB
Sözel (DİN)	CACDDCBDBA
Cevap Anh.	B CACDDCBDBA
Sözel (İNG)	BDCAADDBCA
Cevap Anh.	B BDCAADDBCA
Sayısal (MAT)	B C d D b CD
Cevap Anh.	B BDCBCABACBCADDBAACD
Sayısal (FEN)	DABCCBDDCDABACBCAD B
Cevap Anh.	B DABCCBDDCDABACBCADAB

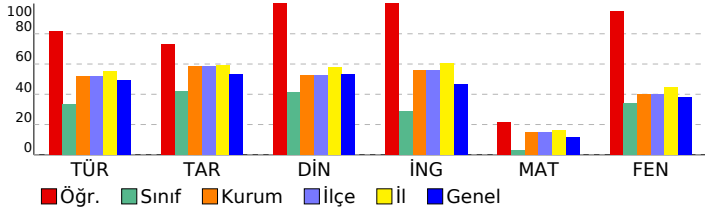

8. SINIF İŞLEYEN ZEKA TÜRKİYE GENELİ DENEME SINAVI

DERSLERE GÖRE BAŞARI ANALİZİ

Sözel (TÜR)	S	D	Y	B%
Türkçe				
Okudukları ile ilgili çıkarımlarda bulunur.	1	1	0	100
Metinler arasında karşılaştırma yapar.	1	1	0	100
Bağlamdan yararlanarak bilmediği kelime ve kelime gruplarının anlamını tahmin eder.	4	2	2	50
Filimsilerin cümledeki işlevlerini kavrar.	2	2	0	100
Metnin konusunu belirler.	1	1	0	100
Metindeki söz sanatlarını tespit eder.	1	1	0	100
Deyim, atasözü ve özdeyişlerin metne katkısını belirler.	1	1	0	100
Metindeki iş ve işlem basamaklarını kavrar.	1	1	0	100
Yazdıklarını düzenler.	1	1	0	100
Metinle ilgili soruları cevaplar.	1	1	0	100
Metin türlerini ayırır.	1	0	0	0
Metindeki yardımcı fikirleri belirler.	1	1	0	100
Görsellerle ilgili soruları cevaplar.	1	1	0	100
Noktalama işaretlerine dikkat ederek sesli ve sessiz okur.	1	1	0	100
Metnin içeriğini yorumlar.	1	1	0	100
Grafik, tablo ve çizelgeyle sunulan bilgileri yorumlar.	1	1	0	100

Sözel (TAR)	S	D	Y	B%
Tarih				
Avrupa'daki gelişmelerin yansımaları bağlamında Osmanlı Devleti'nin yirminci yüzyılın başlarındaki siyasi ve sosyal	5	4	1	80
Mustafa Kemal'in çocukluk ve öğrenim hayatından hareketle onun kişilik özelliklerinin oluşumu hakkında çıkarımlar	4	3	1	75
Gençlik döneminde Mustafa Kemal'in fikir hayatını etkileyen önemli kişileri ve olayları kavrar.	1	1	0	100

Sözel (DİN)	S	D	Y	B%
Din K.ve A.B.				
Kader ve kaza inancını ayet ve hadislerle açıklar.	7	7	0	100
İnsanın ilmi, iradesi, sorumluluğu ile kader arasında ilişki kurar.	3	3	0	100

Sözel (İNG)	S	D	Y	B%
İngilizce				
Students will be able to understand short and simple texts about friendship.	5	5	0	100
Students will be able to interact with reasonable ease in structured situations and short conversations involving ac	3	3	0	100
Students will be able to understand the specific information in short conversations on everyday topics, such as acc	1	1	0	100
Students will be able to understand short and simple invitation letters, cards and e-mails.	1	1	0	100

Sayısal (MAT)	S	D	Y	B%
Matematik				
Verilen pozitif tam sayıların pozitif tam sayı çarpanlarını bulur, pozitif tam sayıların pozitif tam sayı çarpanlarını üslü	5	3	0	60
Üslü ifadelerle ilgili temel kuralları anlar, birbirine denk ifadeler oluşturur.	6	0	0	0
İki doğal sayının en büyük ortak bölenini (EBOB) ve en küçük ortak katını (EKOK) hesaplar, ilgili problemleri çözer.	6	1	2	17
Verilen iki doğal sayının aralarında asal olup olmadığını belirler.	2	1	0	50
Tam sayıların, tam sayı kuvvetlerini hesaplar.	1	0	0	0

Sayısal (FEN)	S	D	Y	B%
Fen				
Mevsimlerin oluşumuna yönelik tahminlerde bulunur.	13	12	0	92
İklim ve hava olayları arasındaki farkı açıklar.	6	6	0	100
İklim biliminin (Klimatoloji) bir bilim dalı olduğunu ve bu alanda çalışan uzmanlara İklim bilimci (klimatolog) adı veriri	1	1	0	100

SINAV SONUÇ BELGESİ							
İSTANBUL / BAYRAMPAŞA / PROF.MUHARREM ERGİN ORTAOKULU							
Öğrenci				Numara		Sınıf	
KIVANÇ ÖZCAN				1804		8G	
Puan Türü	Puan	Genel Ort.	Dereceler				
			Snf	Kurum	İlçe	İl	Genel
LGS	▼ 216,184	304,020	26	360	360	2422	71249
Puanı Hesaplanan:			397	397	2638	80675	
Katılımlar:			35	397	397	2657	81088

Ders	Soru	Doğru	Yanlış	Net	Başarı %	Sınıf Ort.	Kurum Ort.	Genel Ort.
Türkçe	20	5	15	0,00	0	▼ 6,70	▼ 10,43	▼ 9,86
Tarih	10	2	7	-0,33	-3	▼ 4,20	▼ 5,84	▼ 5,31
Din K.ve A.B.	10	2	7	-0,33	-3	▼ 4,11	▼ 5,28	▼ 5,31
İngilizce	10	4	6	2,00	20	▼ 2,88	▼ 5,59	▼ 4,66
Matematik	20	5	7	2,67	13	▲ 0,54	▼ 2,98	▲ 2,38
Fen	20	5	9	2,00	10	▼ 6,77	▼ 7,98	▼ 7,59
Toplam:	90	23	51	6,00	7	▼ 25,21	▼ 38,08	▼ 35,11

Soru No	12345678901234567890
Sözel (TÜR)	baacbbdcAADCbcbdCadb
Cevap Anh.	ABBDDABDAADCCADACBCC
Sözel (TAR)	dcbADbac b
Cevap Anh.	CBCADACDBD
Sözel (DİN)	ac dBadacD
Cevap Anh.	CDDCBCABAD
Sözel (İNG)	bAcaDBCbac
Cevap Anh.	CAADDBCABD
Sayısal (MAT)	bDabAcc bAd cA
Cevap Anh.	CDBCABACBCADDBAACDBD
Sayısal (FEN)	BabcaD Ad ca c aDA
Cevap Anh.	BCCBDDCDABACBCADABDA

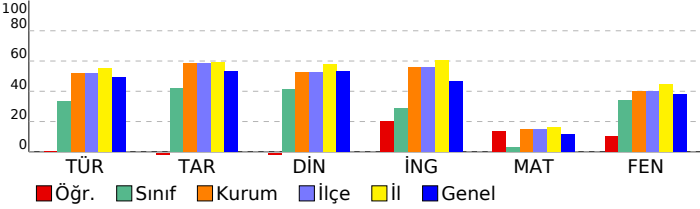

8. SINIF İŞLEYEN ZEKA TÜRKİYE GENELİ DENEME SINAVI

DERSLERE GÖRE BAŞARI ANALİZİ

Sözel (TÜR)	S	D	Y	B%
Türkçe				
Okudukları ile ilgili çıkarımlarda bulunur.	1	0	1	0
Metinler arasında karşılaştırma yapar.	1	0	1	0
Bağlamdan yararlanarak bilmediği kelime ve kelime gruplarının anlamını tahmin eder.	4	0	4	0
Filimsilerin cümledeki işlevlerini kavrar.	2	0	2	0
Metnin konusunu belirler.	1	0	1	0
Metindeki söz sanatlarını tespit eder.	1	0	1	0
Deyim, atasözü ve özdeyişlerin metne katkısını belirler.	1	1	0	100
Metindeki iş ve işlem basamaklarını kavrar.	1	1	0	100
Yazdıklarını düzenler.	1	1	0	100
Metinle ilgili soruları cevaplar.	1	1	0	100
Metin türlerini ayırt eder.	1	0	1	0
Metindeki yardımcı fikirleri belirler.	1	0	1	0
Görsellerle ilgili soruları cevaplar.	1	0	1	0
Noktalama işaretlerine dikkat ederek sesli ve sessiz okur.	1	1	0	100
Metnin içeriğini yorumlar.	1	0	1	0
Grafik, tablo ve çizelgeyle sunulan bilgileri yorumlar.	1	0	1	0

Sözel (TAR)	S	D	Y	B%
Tarih				
Avrupa'daki gelişmelerin yansımaları bağlamında Osmanlı Devleti'nin yirminci yüzyılın başlarındaki siyasi ve sosyal	5	1	4	20
Mustafa Kemal'in çocukluk ve öğrenim hayatından hareketle onun kişilik özelliklerinin oluşumu hakkında çıkarımlar	4	1	3	25
Gençlik döneminde Mustafa Kemal'in fikir hayatını etkileyen önemli kişileri ve olayları kavrar.	1	0	0	0

Sözel (DİN)	S	D	Y	B%
Din K.ve A.B.				
Kader ve kaza inancını ayet ve hadislerle açıklar.	7	1	5	14
İnsanın ilmi, iradesi, sorumluluğu ile kader arasında ilişki kurar.	3	1	2	33

Sözel (İNG)	S	D	Y	B%
İngilizce				
Students will be able to understand short and simple texts about friendship.	5	2	3	40
Students will be able to interact with reasonable ease in structured situations and short conversations involving ac	3	2	1	67
Students will be able to understand the specific information in short conversations on everyday topics, such as acc	1	0	1	0
Students will be able to understand short and simple invitation letters, cards and e-mails.	1	0	1	0

Sayısal (MAT)	S	D	Y	B%
Matematik				
Verilen pozitif tam sayıların pozitif tam sayı çarpanlarını bulur, pozitif tam sayıların pozitif tam sayı çarpanlarını üslü	5	2	1	40
Üslü ifadelerle ilgili temel kuralları anlar, birbirine denk ifadeler oluşturur.	6	2	3	33
İki doğal sayının en büyük ortak bölenini (EBOB) ve en küçük ortak katını (EKOK) hesaplar, ilgili problemleri çözer.	6	1	1	17
Verilen iki doğal sayının aralarında asal olup olmadığını belirler.	2	0	1	0
Tam sayıların, tam sayı kuvvetlerini hesaplar.	1	0	1	0

Sayısal (FEN)	S	D	Y	B%
Fen				
Mevsimlerin oluşumuna yönelik tahminlerde bulunur.	13	4	4	31
İklim ve hava olayları arasındaki farkı açıklar.	6	1	4	17
İklim biliminin (Klimatoloji) bir bilim dalı olduğunu ve bu alanda çalışan uzmanlara iklim bilimci (klimatolog) adı verildiğini	1	0	1	0

SINAV SONUÇ BELGESİ							
İSTANBUL / BAYRAMPAŞA / PROF.MUHARREM ERGİN ORTAOKULU							
Öğrenci			Numara	Sınıf			
MUSTAFA TAŞKIN			1306	8G			
Puan Türü	Puan	Genel Ort.	Dereceler				
			Snf	Kurum	İlçe	İl	Genel
LGS	▲ 368,698	304,020	4	104	104	819	17709
Puanı Hesaplanan:			397	397	2638	80675	
Katılımlar:			35	397	397	2657	81088

Ders	Soru	Doğru	Yanlış	Net	Başarı %	Sınıf Ort.	Kurum Ort.	Genel Ort.
Türkçe	20	15	5	13,33	67	▲ 6,70	▲ 10,43	▲ 9,86
Tarih	10	9	1	8,67	87	▲ 4,20	▲ 5,84	▲ 5,31
Din K.ve A.B.	10	9	1	8,67	87	▲ 4,11	▲ 5,28	▲ 5,31
İngilizce	10	9	1	8,67	87	▲ 2,88	▲ 5,59	▲ 4,66
Matematik	20	6	6	4,00	20	▲ 0,54	▲ 2,98	▲ 2,38
Fen	20	15	5	13,33	67	▲ 6,77	▲ 7,98	▲ 7,59
Toplam:	90	63	19	56,67	63	▲ 25,21	▲ 38,08	▲ 35,11

Soru No	12345678901234567890
Sözel (TÜR)	ABBaDAdDcAcCCADAbBCC
Cevap Anh.	ABBDDABDAADCCADACBCC
Sözel (TAR)	bBCADACBDB
Cevap Anh.	CBCADACBDB
Sözel (DİN)	CDBCBABAD
Cevap Anh.	CDDCBABAD
Sözel (İNG)	CAADBCABb
Cevap Anh.	CAADBCABD
Sayısal (MAT)	Cb C d DaAbCaBb
Cevap Anh.	CDBCABACBCADDBAACDBD
Sayısal (FEN)	BCCcbDCabBACBdADABDA
Cevap Anh.	BCCBDDCDABACBCADABDA

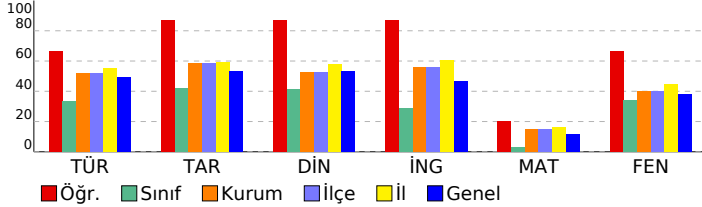

8. SINIF İŞLEYEN ZEKA TÜRKİYE GENELİ DENEME SINAVI

DERSLERE GÖRE BAŞARI ANALİZİ

Sözel (TÜR)	S	D	Y	B%
Türkçe				
Okudukları ile ilgili çıkarımlarda bulunur.	1	1	0	100
Metinler arasında karşılaştırma yapar.	1	1	0	100
Bağlamdan yararlanarak bilmediği kelime ve kelime gruplarının anlamını tahmin eder.	4	3	1	75
Filimsilerin cümledeki işlevlerini kavrar.	2	2	0	100
Metnin konusunu belirler.	1	0	1	0
Metindeki söz sanatlarını tespit eder.	1	1	0	100
Deyim, atasözü ve özdeyişlerin metne katkısını belirler.	1	0	1	0
Metindeki iş ve işlem basamaklarını kavrar.	1	1	0	100
Yazdıklarını düzenler.	1	0	1	0
Metinle ilgili soruları cevaplar.	1	1	0	100
Metin türlerini ayırt eder.	1	1	0	100
Metindeki yardımcı fikirleri belirler.	1	1	0	100
Görsellerle ilgili soruları cevaplar.	1	1	0	100
Noktalama işaretlerine dikkat ederek sesli ve sessiz okur.	1	1	0	100
Metnin içeriğini yorumlar.	1	1	0	100
Grafik, tablo ve çizelgeyle sunulan bilgileri yorumlar.	1	1	0	100

Sözel (TAR)	S	D	Y	B%
Tarih				
Avrupa'daki gelişmelerin yansımaları bağlamında Osmanlı Devleti'nin yirminci yüzyılın başlarındaki siyasi ve sosyal	5	4	1	80
Mustafa Kemal'in çocukluk ve öğrenim hayatından hareketle onun kişilik özelliklerinin oluşumu hakkında çıkarımlar	4	4	0	100
Gençlik döneminde Mustafa Kemal'in fikir hayatını etkileyen önemli kişileri ve olayları kavrar.	1	1	0	100

Sözel (DİN)	S	D	Y	B%
Din K.ve A.B.				
Kader ve kaza inancını ayet ve hadislerle açıklar.	7	6	1	86
İnsanın ilmi, iradesi, sorumluluğu ile kader arasında ilişki kurar.	3	3	0	100

Sözel (İNG)	S	D	Y	B%
İngilizce				
Students will be able to understand short and simple texts about friendship.	5	5	0	100
Students will be able to interact with reasonable ease in structured situations and short conversations involving ac	3	2	1	67
Students will be able to understand the specific information in short conversations on everyday topics, such as acc	1	1	0	100
Students will be able to understand short and simple invitation letters, cards and e-mails.	1	1	0	100

Sayısal (MAT)	S	D	Y	B%
Matematik				
Verilen pozitif tam sayıların pozitif tam sayı çarpanlarını bulur, pozitif tam sayıların pozitif tam sayı çarpanlarını üslü	5	3	0	60
Üslü ifadelerle ilgili temel kuralları anlar, birbirine denk ifadeler oluşturur.	6	0	1	0
İki doğal sayının en büyük ortak bölenini (EBOB) ve en küçük ortak katını (EKOK) hesaplar, ilgili problemleri çözer.	6	3	2	50
Verilen iki doğal sayının aralarında asal olup olmadığını belirler.	2	0	2	0
Tam sayıların, tam sayı kuvvetlerini hesaplar.	1	0	1	0

Sayısal (FEN)	S	D	Y	B%
Fen				
Mevsimlerin oluşumuna yönelik tahminlerde bulunur.	13	11	2	85
İklim ve hava olayları arasındaki farkı açıklar.	6	3	3	50
İklim biliminin (Klimatoloji) bir bilim dalı olduğunu ve bu alanda çalışan uzmanlara İklim bilimci (klimatolog) adı ver	1	1	0	100

SINAV SONUÇ BELGESİ							
İSTANBUL / BAYRAMPAŞA / PROF.MUHARREM ERGİN ORTAOKULU							
Öğrenci			Numara		Sınıf		
ÖMER MERT TUNÇAY			859		8G		
Puan Türü	Puan	Genel Ort.	Dereceler				
			Snf	Kurum	İlçe	İl	Genel
LGS	▼ 161,177	304,020	35	397	397	2632	80534
Puanı Hesaplanan:			397	397	2638	80675	
Katılımlar:			35	397	397	2657	81088

Ders	Soru	Doğru	Yanlış	Net	Başarı %	Sınıf Ort.	Kurum Ort.	Genel Ort.
Türkçe	20	1	19	-5,33	-27	▼ 6,70	▼ 10,43	▼ 9,86
Tarih	10	2	8	-0,67	-7	▼ 4,20	▼ 5,84	▼ 5,31
Din K.ve A.B.	10	4	6	2,00	20	▼ 4,11	▼ 5,28	▼ 5,31
İngilizce	10	3	7	0,67	7	▼ 2,88	▼ 5,59	▼ 4,66
Matematik	20	3	17	-2,67	-13	▼ 0,54	▼ 2,98	▼ 2,38
Fen	20	4	14	-0,67	-3	▼ 6,77	▼ 7,98	▼ 7,59
Toplam:	90	17	71	-6,67	-7	▼ 25,21	▼ 38,08	▼ 35,11

Soru No	12345678901234567890
Sözel (TÜR)	cdcbdbdbdbdaccAbcbdb
Cevap Anh.	ABBDDABDAADCCADACBCC
Sözel (TAR)	bcCbcbAbbca
Cevap Anh.	CBCADACBDB
Sözel (DİN)	bbcdBCbBAb
Cevap Anh.	CDDCFCABAD
Sözel (İNG)	dbdbcaCABc
Cevap Anh.	CAADBCABD
Sayısal (MAT)	dbabbdbacCdbaBdAbacb
Cevap Anh.	CDBCABACBCADDBAACDBD
Sayısal (FEN)	cabBbabbcaAbabcDbB
Cevap Anh.	BCCBDDCDABACBCADABDA

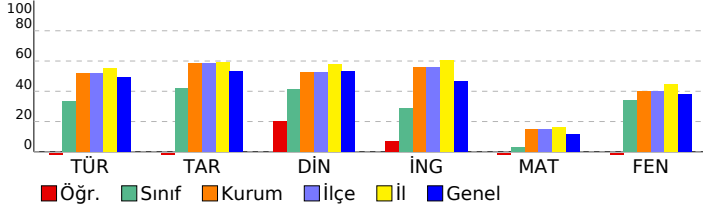

8. SINIF İŞLEYEN ZEKA TÜRKİYE GENELİ DENEME SINAVI

DERSLERE GÖRE BAŞARI ANALİZİ

Sözel (TÜR)	S	D	Y	B%
Türkçe				
Okudukları ile ilgili çıkarımlarda bulunur.	1	0	1	0
Metinler arasında karşılaştırma yapar.	1	0	1	0
Bağlamdan yararlanarak bilmediği kelime ve kelime gruplarının anlamını tahmin eder.	4	0	4	0
Filimsilerin cümledeki işlevlerini kavrar.	2	0	2	0
Metnin konusunu belirler.	1	0	1	0
Metindeki söz sanatlarını tespit eder.	1	0	1	0
Deyim, atasözü ve özdeyişlerin metne katkısını belirler.	1	0	1	0
Metindeki iş ve işlem basamaklarını kavrar.	1	0	1	0
Yazdıklarını düzenler.	1	0	1	0
Metinle ilgili soruları cevaplar.	1	0	1	0
Metin türlerini ayırt eder.	1	0	1	0
Metindeki yardımcı fikirleri belirler.	1	0	1	0
Görsellerle ilgili soruları cevaplar.	1	1	0	100
Noktalama işaretlerine dikkat ederek sesli ve sessiz okur.	1	0	1	0
Metnin içeriğini yorumlar.	1	0	1	0
Grafik, tablo ve çizelgeyle sunulan bilgileri yorumlar.	1	0	1	0

Sözel (TAR)	S	D	Y	B%
Tarih				
Avrupa'daki gelişmelerin yansımaları bağlamında Osmanlı Devleti'nin yirminci yüzyılın başlarındaki siyasi ve sosyal	5	1	4	20
Mustafa Kemal'in çocukluk ve öğrenim hayatından hareketle onun kişilik özelliklerinin oluşumu hakkında çıkarımlar	4	1	3	25
Gençlik döneminde Mustafa Kemal'in fikir hayatını etkileyen önemli kişileri ve olayları kavrar.	1	0	1	0

Sözel (DİN)	S	D	Y	B%
Din K.ve A.B.				
Kader ve kaza inancını ayet ve hadislerle açıklar.	7	3	4	43
İnsanın ilmi, iradesi, sorumluluğu ile kader arasında ilişki kurar.	3	1	2	33

Sözel (İNG)	S	D	Y	B%
İngilizce				
Students will be able to understand short and simple texts about friendship.	5	2	3	40
Students will be able to interact with reasonable ease in structured situations and short conversations involving ac	3	0	3	0
Students will be able to understand the specific information in short conversations on everyday topics, such as acc	1	0	1	0
Students will be able to understand short and simple invitation letters, cards and e-mails.	1	1	0	100

Sayısal (MAT)	S	D	Y	B%
Matematik				
Verilen pozitif tam sayıların pozitif tam sayı çarpanlarını bulur, pozitif tam sayıların pozitif tam sayı çarpanlarını üslü	5	0	5	0
Üslü ifadelerle ilgili temel kuralları anlar, birbirine denk ifadeler oluşturur.	6	1	5	17
İki doğal sayının en büyük ortak bölenini (EBOB) ve en küçük ortak katını (EKOK) hesaplar, ilgili problemleri çözer.	6	1	5	17
Verilen iki doğal sayının aralarında asal olup olmadığını belirler.	2	0	2	0
Tam sayıların, tam sayı kuvvetlerini hesaplar.	1	1	0	100

Sayısal (FEN)	S	D	Y	B%
Fen				
Mevsimlerin oluşumuna yönelik tahminlerde bulunur.	13	1	11	8
İklim ve hava olayları arasındaki farkı açıklar.	6	2	3	33
İklim biliminin (klimatoloji) bir bilim dalı olduğunu ve bu alanda çalışan uzmanlara iklim bilimci (klimatolog) adı verildiğini	1	1	0	100

SINAV SONUÇ BELGESİ							
İSTANBUL / BAYRAMPAŞA / PROF.MUHARREM ERGİN ORTAOKULU							
Öğrenci			Numara	Sınıf			
ÖMER METE MASKAR			1774	8G			
Puan Türü	Puan	Genel Ort.	Dereceler				
			Snf	Kurum	İlçe	İl	Genel
LGS	▼ 275,502	304,020	16	272	272	1893	50243
Puanı Hesaplanan:			397	397	2638	80675	
Katılımlar:			35	397	397	2657	81088

Ders	Soru	Doğru	Yanlış	Net	Başarı %	Sınıf Ort.	Kurum Ort.	Genel Ort.
Türkçe	20	9	4	7,67	38	▲ 6,70	▼ 10,43	▼ 9,86
Tarih	10	7	1	6,67	67	▲ 4,20	▲ 5,84	▲ 5,31
Din K.ve A.B.	10	6	2	5,33	53	▲ 4,11	▲ 5,28	▲ 5,31
İngilizce	10	4	4	2,67	27	▼ 2,88	▼ 5,59	▼ 4,66
Matematik	20	2	2	1,33	7	▲ 0,54	▼ 2,98	▼ 2,38
Fen	20	7	9	4,00	20	▼ 6,77	▼ 7,98	▼ 7,59
Toplam:	90	35	22	27,67	31	▲ 25,21	▼ 38,08	▼ 35,11

Soru No	12345678901234567890
Sözel (TÜR)	CBCA a dB bA C bD A
Cevap Anh.	B CBCABDDABDAADCCADCA
Sözel (TAR)	CDC C DAaB
Cevap Anh.	B CDCBCADADB
Sözel (DİN)	CA DaC aBA
Cevap Anh.	B CACDDCBDBA
Sözel (İNG)	d CcdD BCb
Cevap Anh.	B BDCAADDBCA
Sayısal (MAT)	C a A c
Cevap Anh.	B BDCDBCABACBCADDBAACD
Sayısal (FEN)	cAcdCcbcCD Aa Cdc B
Cevap Anh.	B DABCCBDDCDABACBCADAB

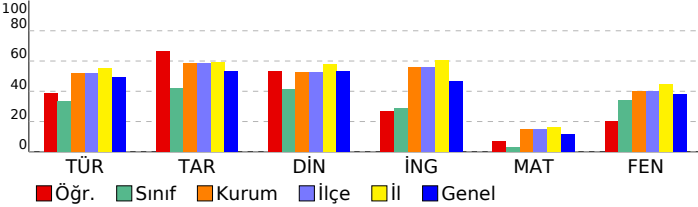

8. SINIF İŞLEYEN ZEKA TÜRKİYE GENELİ DENEME SINAVI

DERSLERE GÖRE BAŞARI ANALİZİ

Sözel (TÜR)	S	D	Y	B%
Türkçe				
Okudukları ile ilgili çıkarımlarda bulunur.	1	1	0	100
Metinler arasında karşılaştırma yapar.	1	0	0	0
Bağlamdan yararlanarak bilmediği kelime ve kelime gruplarının anlamını tahmin eder.	4	1	1	25
Filimsilerin cümledeki işlevlerini kavrar.	2	0	2	0
Metnin konusunu belirler.	1	1	0	100
Metindeki söz sanatlarını tespit eder.	1	0	0	0
Deyim, atasözü ve özdeyişlerin metne katkısını belirler.	1	0	1	0
Metindeki iş ve işlem basamaklarını kavrar.	1	1	0	100
Yazdıklarını düzenler.	1	0	0	0
Metinle ilgili soruları cevaplar.	1	1	0	100
Metin türlerini ayırır.	1	0	0	0
Metindeki yardımcı fikirleri belirler.	1	1	0	100
Görsellerle ilgili soruları cevaplar.	1	1	0	100
Noktalama işaretlerine dikkat ederek sesli ve sessiz okur.	1	1	0	100
Metnin içeriğini yorumlar.	1	1	0	100
Grafik, tablo ve çizelgeyle sunulan bilgileri yorumlar.	1	0	0	0

Sözel (TAR)	S	D	Y	B%
Tarih				
Avrupa'daki gelişmelerin yansımaları bağlamında Osmanlı Devleti'nin yirminci yüzyılın başlarındaki siyasi ve sosyal	5	4	0	80
Mustafa Kemal'in çocukluk ve öğrenim hayatından hareketle onun kişilik özelliklerinin oluşumu hakkında çıkarımlar	4	2	1	50
Gençlik döneminde Mustafa Kemal'in fikir hayatını etkileyen önemli kişileri ve olayları kavrar.	1	1	0	100

Sözel (DİN)	S	D	Y	B%
Din K.ve A.B.				
Kader ve kaza inancını ayet ve hadislerle açıklar.	7	4	2	57
İnsanın ilmi, iradesi, sorumluluğu ile kader arasında ilişki kurar.	3	2	0	67

Sözel (İNG)	S	D	Y	B%
İngilizce				
Students will be able to understand short and simple texts about friendship.	5	3	1	60
Students will be able to interact with reasonable ease in structured situations and short conversations involving ac	3	1	1	33
Students will be able to understand the specific information in short conversations on everyday topics, such as acc	1	0	1	0
Students will be able to understand short and simple invitation letters, cards and e-mails.	1	0	1	0

Sayısal (MAT)	S	D	Y	B%
Matematik				
Verilen pozitif tam sayıların pozitif tam sayı çarpımlarını bulur, pozitif tam sayıların pozitif tam sayı çarpımlarını üslü	5	1	0	20
Üslü ifadelerle ilgili temel kuralları anlar, birbirine denk ifadeler oluşturur.	6	0	0	0
İki doğal sayının en büyük ortak bölenini (EBOB) ve en küçük ortak katını (EKOK) hesaplar, ilgili problemleri çözer.	6	0	1	0
Verilen iki doğal sayının aralarında asal olup olmadığını belirler.	2	1	1	50
Tam sayıların, tam sayı kuvvetlerini hesaplar.	1	0	0	0

Sayısal (FEN)	S	D	Y	B%
Fen				
Mevsimlerin oluşumuna yönelik tahminlerde bulunur.	13	4	5	31
İklim ve hava olayları arasındaki farkı açıklar.	6	2	4	33
İklim biliminin (klimatoloji) bir bilim dalı olduğunu ve bu alanda çalışan uzmanlara iklim bilimci (klimatolog) adı verildiğini bilir.	1	1	0	100

SINAV SONUÇ BELGESİ							
İSTANBUL / BAYRAMPAŞA / PROF.MUHARREM ERGİN ORTAOKULU							
Öğrenci				Numara		Sınıf	
ÖZNUR ERASLAN				1815		8G	
Puan Türü	Puan	Genel Ort.	Dereceler				
			Snf	Kurum	İlçe	İl	Genel
LGS	▲ 315,814	304,020	10	195	195	1423	35183
Puanı Hesaplanan:			397	397	2638	80675	
Katılımlar:			35	397	397	2657	81088

Ders	Soru	Doğru	Yanlış	Net	Başarı %	Sınıf Ort.	Kurum Ort.	Genel Ort.
Türkçe	20	12	8	9,33	47	▲ 6,70	▼ 10,43	▼ 9,86
Tarih	10	6	4	4,67	47	▲ 4,20	▼ 5,84	▼ 5,31
Din K.ve A.B.	10	5	5	3,33	33	▼ 4,11	▼ 5,28	▼ 5,31
İngilizce	10	5	4	3,67	37	▲ 2,88	▼ 5,59	▼ 4,66
Matematik	20	4	4	2,67	13	▲ 0,54	▼ 2,98	▲ 2,38
Fen	20	14	6	12,00	60	▲ 6,77	▲ 7,98	▲ 7,59
Toplam:	90	46	31	35,67	40	▲ 25,21	▼ 38,08	▲ 35,11

Soru No	12345678901234567890
Sözel (TÜR)	ABaDDbdDcAbCCcDddBCC
Cevap Anh.	ABBDDABDAADCCADACBCC
Sözel (TAR)	aBbAbAcBBD
Cevap Anh.	CBCADACBBD
Sözel (DİN)	dDcdcCcBAD
Cevap Anh.	CDDCFCABAD
Sözel (İNG)	CA DaBCbab
Cevap Anh.	CAADBCABD
Sayısal (MAT)	CD a d a c DB
Cevap Anh.	CDBCABACBCADDBAACDBD
Sayısal (FEN)	BCdabDdcAaACBCADABDA
Cevap Anh.	BCCBDDCDABACBCADABDA

8. SINIF İŞLEYEN ZEKA TÜRKİYE GENELİ DENEME SINAVI

DERSLERE GÖRE BAŞARI ANALİZİ

Sözel (TÜR)	S	D	Y	B%
Türkçe				
Okudukları ile ilgili çıkarımlarda bulunur.	1	1	0	100
Metinler arasında karşılaştırma yapar.	1	1	0	100
Bağlamdan yararlanarak bilmediği kelime ve kelime gruplarının anlamını tahmin eder.	4	3	1	75
Filimsilerin cümledeki işlevlerini kavrar.	2	0	2	0
Metnin konusunu belirler.	1	0	1	0
Metindeki söz sanatlarını tespit eder.	1	1	0	100
Deyim, atasözü ve özdeyişlerin metne katkısını belirler.	1	0	1	0
Metindeki iş ve işlem basamaklarını kavrar.	1	1	0	100
Yazdıklarını düzenler.	1	0	1	0
Metinle ilgili soruları cevaplar.	1	1	0	100
Metin türlerini ayırt eder.	1	1	0	100
Metindeki yardımcı fikirleri belirler.	1	1	0	100
Görsellerle ilgili soruları cevaplar.	1	0	1	0
Noktalama işaretlerine dikkat ederek sesli ve sessiz okur.	1	0	1	0
Metnin içeriğini yorumlar.	1	1	0	100
Grafik, tablo ve çizelgeyle sunulan bilgileri yorumlar.	1	1	0	100

Sözel (TAR)	S	D	Y	B%
Tarih				
Avrupa'daki gelişmelerin yansımaları bağlamında Osmanlı Devleti'nin yirminci yüzyılın başlarındaki siyasi ve sosyal	5	1	4	20
Mustafa Kemal'in çocukluk ve öğrenim hayatından hareketle onun kişilik özelliklerinin oluşumu hakkında çıkarımlar	4	4	0	100
Gençlik döneminde Mustafa Kemal'in fikir hayatını etkileyen önemli kişileri ve olayları kavrar.	1	1	0	100

Sözel (DİN)	S	D	Y	B%
Din K.ve A.B.				
Kader ve kaza inancını ayet ve hadislerle açıklar.	7	4	3	57
İnsanın ilmi, iradesi, sorumluluğu ile kader arasında ilişki kurar.	3	1	2	33

Sözel (İNG)	S	D	Y	B%
İngilizce				
Students will be able to understand short and simple texts about friendship.	5	3	2	60
Students will be able to interact with reasonable ease in structured situations and short conversations involving ac	3	2	1	67
Students will be able to understand the specific information in short conversations on everyday topics, such as acc	1	0	0	0
Students will be able to understand short and simple invitation letters, cards and e-mails.	1	0	1	0

Sayısal (MAT)	S	D	Y	B%
Matematik				
Verilen pozitif tam sayıların pozitif tam sayı çarpanlarını bulur, pozitif tam sayıların pozitif tam sayı çarpanlarını üslü	5	1	0	20
Üslü ifadelerle ilgili temel kuralları anlar, birbirine denk ifadeler oluşturur.	6	1	1	17
İki doğal sayının en büyük ortak bölenini (EBOB) ve en küçük ortak katını (EKOK) hesaplar, ilgili problemleri çözer.	6	1	1	17
Verilen iki doğal sayının aralarında asal olup olmadığını belirler.	2	1	1	50
Tam sayıların, tam sayı kuvvetlerini hesaplar.	1	0	1	0

Sayısal (FEN)	S	D	Y	B%
Fen				
Mevsimlerin oluşumuna yönelik tahminlerde bulunur.	13	9	4	69
İklim ve hava olayları arasındaki farkı açıklar.	6	4	2	67
İklim biliminin (klimatoloji) bir bilim dalı olduğunu ve bu alanda çalışan uzmanlara iklim bilimci (klimatolog) adı verildiğini bilir.	1	1	0	100

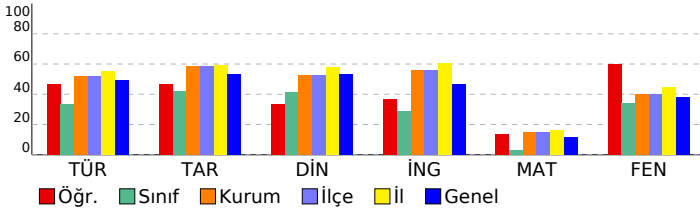

SINAV SONUÇ BELGESİ							
İSTANBUL / BAYRAMPAŞA / PROF.MUHARREM ERGİN ORTAOKULU							
Öğrenci			Numara	Sınıf			
SAHRA BAĞCI			941	8G			
Puan Türü	Puan	Genel Ort.	Dereceler				
			Snf	Kurum	İlçe	İl	Genel
LGS	▼ 299,174	304,020	13	235	235	1651	41281
Puanı Hesaplanan:			397	397	2638	80675	
Katılımlar:			35	397	397	2657	81088

Ders	Soru	Doğru	Yanlış	Net	Başarı %	Sınıf Ort.	Kurum Ort.	Genel Ort.
Türkçe	20	12	5	10,33	52	▲ 6,70	▼ 10,43	▲ 9,86
Tarih	10	8	1	7,67	77	▲ 4,20	▲ 5,84	▲ 5,31
Din K.ve A.B.	10	8	2	7,33	73	▲ 4,11	▲ 5,28	▲ 5,31
İngilizce	10	3	4	1,67	17	▼ 2,88	▼ 5,59	▼ 4,66
Matematik	20	1	2	0,33	2	▼ 0,54	▼ 2,98	▼ 2,38
Fen	20	10	9	7,00	35	▲ 6,77	▼ 7,98	▼ 7,59
Toplam:	90	42	23	34,33	38	▲ 25,21	▼ 38,08	▼ 35,11

Soru No	12345678901234567890
Sözel (TÜR)	BCABd bbBDAAbCC DbA
Cevap Anh.	B CBCABBDDABDAADCCADCA
Sözel (TAR)	CD cCADADB
Cevap Anh.	B CDCBCADADB
Sözel (DİN)	CACDaCBDDA
Cevap Anh.	B CACDDCBDBA
Sözel (İNG)	abC c BbA
Cevap Anh.	B BDCAADDBCA
Sayısal (MAT)	B d b
Cevap Anh.	B BDCDBCABACBCADDBAACD
Sayısal (FEN)	DAcCbB DdccaAaBCbbAB
Cevap Anh.	B DABCCBDDCDABACBCADAB

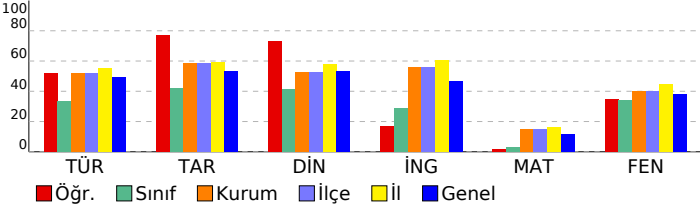

8. SINIF İŞLEYEN ZEKA TÜRKİYE GENELİ DENEME SINAVI

DERSLERE GÖRE BAŞARI ANALİZİ

Sözel (TÜR)	S	D	Y	B%
Türkçe				
Okudukları ile ilgili çıkarımlarda bulunur.	1	1	0	100
Metinler arasında karşılaştırma yapar.	1	1	0	100
Bağlamdan yararlanarak bilmediği kelime ve kelime gruplarının anlamını tahmin eder.	4	1	2	25
Filimsilerin cümledeki işlevlerini kavrar.	2	0	1	0
Metnin konusunu belirler.	1	1	0	100
Metindeki söz sanatlarını tespit eder.	1	1	0	100
Deyim, atasözü ve özdeyişlerin metne katkısını belirler.	1	1	0	100
Metindeki iş ve işlem basamaklarını kavrar.	1	1	0	100
Yazdıklarını düzenler.	1	0	1	0
Metinle ilgili soruları cevaplar.	1	1	0	100
Metin türlerini ayırt eder.	1	1	0	100
Metindeki yardımcı fikirleri belirler.	1	1	0	100
Görsellerle ilgili soruları cevaplar.	1	1	0	100
Noktalama işaretlerine dikkat ederek sesli ve sessiz okur.	1	0	0	0
Metnin içeriğini yorumlar.	1	1	0	100
Grafik, tablo ve çizelgeyle sunulan bilgileri yorumlar.	1	0	1	0

Sözel (TAR)	S	D	Y	B%
Tarih				
Avrupa'daki gelişmelerin yansımaları bağlamında Osmanlı Devleti'nin yirminci yüzyılın başlarındaki siyasi ve sosyal	5	3	1	60
Mustafa Kemal'in çocukluk ve öğrenim hayatından hareketle onun kişilik özelliklerinin oluşumu hakkında çıkarımlar	4	4	0	100
Gençlik döneminde Mustafa Kemal'in fikir hayatını etkileyen önemli kişileri ve olayları kavrar.	1	1	0	100

Sözel (DİN)	S	D	Y	B%
Din K.ve A.B.				
Kader ve kaza inancını ayet ve hadislerle açıklar.	7	5	2	71
İnsanın ilmi, iradesi, sorumluluğu ile kader arasında ilişki kurar.	3	3	0	100

Sözel (İNG)	S	D	Y	B%
İngilizce				
Students will be able to understand short and simple texts about friendship.	5	1	2	20
Students will be able to interact with reasonable ease in structured situations and short conversations involving ac	3	2	1	67
Students will be able to understand the specific information in short conversations on everyday topics, such as acc	1	0	1	0
Students will be able to understand short and simple invitation letters, cards and e-mails.	1	0	0	0

Sayısal (MAT)	S	D	Y	B%
Matematik				
Verilen pozitif tam sayıların pozitif tam sayı çarpanlarını bulur, pozitif tam sayıların pozitif tam sayı çarpanlarını üslü	5	0	0	0
Üslü ifadelerle ilgili temel kuralları anlar, birbirine denk ifadeler oluşturur.	6	0	0	0
İki doğal sayının en büyük ortak bölenini (EBOB) ve en küçük ortak katını (EKOK) hesaplar, ilgili problemleri çözer.	6	1	1	17
Verilen iki doğal sayının aralarında asal olup olmadığını belirler.	2	0	1	0
Tam sayıların, tam sayı kuvvetlerini hesaplar.	1	0	0	0

Sayısal (FEN)	S	D	Y	B%
Fen				
Mevsimlerin oluşumuna yönelik tahminlerde bulunur.	13	4	9	31
İklim ve hava olayları arasındaki farkı açıklar.	6	5	0	83
İklim biliminin (Klimatoloji) bir bilim dalı olduğunu ve bu alanda çalışan uzmanlara iklim bilimci (klimatolog) adı verildiğini	1	1	0	100

SINAV SONUÇ BELGESİ							
İSTANBUL / BAYRAMPAŞA / PROF.MUHARREM ERGİN ORTAOKULU							
Öğrenci			Numara		Sınıf		
TANEM KATIRCI			908		8G		
Puan Türü	Puan	Genel Ort.	Dereceler				
			Snf	Kurum	İlçe	İl	Genel
LGS	▼ 230,193	304,020	25	333	333	2302	66606
Puanı Hesaplanan:			397	397	2638	80675	
Katılımlar:			35	397	397	2657	81088

Ders	Soru	Doğru	Yanlış	Net	Başarı %	Sınıf Ort.	Kurum Ort.	Genel Ort.
Türkçe	20	8	9	5,00	25	▼ 6,70	▼ 10,43	▼ 9,86
Tarih	10	3	5	1,33	13	▼ 4,20	▼ 5,84	▼ 5,31
Din K.ve A.B.	10	3	4	1,67	17	▼ 4,11	▼ 5,28	▼ 5,31
İngilizce	10	3	0	3,00	30	▲ 2,88	▼ 5,59	▼ 4,66
Matematik	20	3	17	-2,67	-13	▼ 0,54	▼ 2,98	▼ 2,38
Fen	20	7	10	3,67	18	▼ 6,77	▼ 7,98	▼ 7,59
Toplam:	90	27	45	12,00	13	▼ 25,21	▼ 38,08	▼ 35,11

Soru No	12345678901234567890
Sözel (TÜR)	CBbdadDb Bdc aCdbD A
Cevap Anh.	B CB CABBDDBDAADCCADCA
Sözel (TAR)	dbC bADca
Cevap Anh.	B CDCBCADADB
Sözel (DİN)	a CaaC bB
Cevap Anh.	B CACDDCBDBA
Sözel (İNG)	B CA
Cevap Anh.	B BDCAADDBCA
Sayısal (MAT)	abbDaCcbacbdbacAcdb
Cevap Anh.	B BDCBCABACBCADDBAACD
Sayısal (FEN)	bA d dBcDcBbdBbAc a
Cevap Anh.	B DABCCBDDCDABACBCADAB

8. SINIF İŞLEYEN ZEKA TÜRKİYE GENELİ DENEME SINAVI

DERSLERE GÖRE BAŞARI ANALİZİ

Sözel (TÜR)	S	D	Y	B%
Türkçe				
Okudukları ile ilgili çıkarımlarda bulunur.	1	0	1	0
Metinler arasında karşılaştırma yapar.	1	0	1	0
Bağlamdan yararlanarak bilmediği kelime ve kelime gruplarının anlamını tahmin eder.	4	2	2	50
Filimsilerin cümledeki işlevlerini kavrar.	2	0	1	0
Metnin konusunu belirler.	1	1	0	100
Metindeki söz sanatlarını tespit eder.	1	1	0	100
Deyim, atasözü ve özdeyişlerin metne katkısını belirler.	1	0	1	0
Metindeki iş ve işlem basamaklarını kavrar.	1	0	0	0
Yazdıklarını düzenler.	1	0	1	0
Metinle ilgili soruları cevaplar.	1	1	0	100
Metin türlerini ayırt eder.	1	0	1	0
Metindeki yardımcı fikirleri belirler.	1	1	0	100
Görsellerle ilgili soruları cevaplar.	1	1	0	100
Noktalama işaretlerine dikkat ederek sesli ve sessiz okur.	1	1	0	100
Metnin içeriğini yorumlar.	1	0	1	0
Grafik, tablo ve çizelgeyle sunulan bilgileri yorumlar.	1	0	0	0

Sözel (TAR)	S	D	Y	B%
Tarih				
Avrupa'daki gelişmelerin yansımaları bağlamında Osmanlı Devleti'nin yirminci yüzyılın başlarındaki siyasi ve sosyal	5	2	2	40
Mustafa Kemal'in çocukluk ve öğrenim hayatından hareketle onun kişilik özelliklerinin oluşumu hakkında çıkarımlar	4	1	3	25
Gençlik döneminde Mustafa Kemal'in fikir hayatını etkileyen önemli kişileri ve olayları kavrar.	1	0	0	0

Sözel (DİN)	S	D	Y	B%
Din K.ve A.B.				
Kader ve kaza inancını ayet ve hadislerle açıklar.	7	2	3	29
İnsanın ilmi, iradesi, sorumluluğu ile kader arasında ilişki kurar.	3	1	1	33

Sözel (İNG)	S	D	Y	B%
İngilizce				
Students will be able to understand short and simple texts about friendship.	5	2	0	40
Students will be able to interact with reasonable ease in structured situations and short conversations involving ac	3	0	0	0
Students will be able to understand the specific information in short conversations on everyday topics, such as acc	1	0	0	0
Students will be able to understand short and simple invitation letters, cards and e-mails.	1	1	0	100

Sayısal (MAT)	S	D	Y	B%
Matematik				
Verilen pozitif tam sayıların pozitif tam sayı çarpanlarını bulur, pozitif tam sayıların pozitif tam sayı çarpanlarını üslü	5	0	5	0
Üslü ifadelerle ilgili temel kuralları anlar, birbirine denk ifadeler oluşturur.	6	1	5	17
İki doğal sayının en büyük ortak bölenini (EBOB) ve en küçük ortak katını (EKOK) hesaplar, ilgili problemleri çözer.	6	2	4	33
Verilen iki doğal sayının aralarında asal olup olmadığını belirler.	2	0	2	0
Tam sayıların, tam sayı kuvvetlerini hesaplar.	1	0	1	0

Sayısal (FEN)	S	D	Y	B%
Fen				
Mevsimlerin oluşumuna yönelik tahminlerde bulunur.	13	6	4	46
İklim ve hava olayları arasındaki farkı açıklar.	6	1	5	17
İklim biliminin (klimatoloji) bir bilim dalı olduğunu ve bu alanda çalışan uzmanlara iklim bilimci (klimatolog) adı verildiğini	1	0	1	0

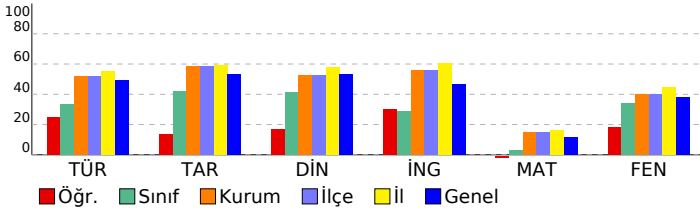

SINAV SONUÇ BELGESİ							
İSTANBUL / BAYRAMPAŞA / PROF.MUHARREM ERGİN ORTAOKULU							
Öğrenci			Numara	Sınıf			
YAVUZ EREN YAVUZ			1866	8G			
Puan Türü	Puan	Genel Ort.	Dereceler				
			Snf	Kurum	İlçe	İl	Genel
LGS	▼ 194,439	304,020	33	384	384	2563	77395
Puanı Hesaplanan:			397	397	2638	80675	
Katılımlar:			35	397	397	2657	81088

Ders	Soru	Doğru	Yanlış	Net	Başarı %	Sınıf Ort.	Kurum Ort.	Genel Ort.
Türkçe	20	3	11	-0,67	-3	▼ 6,70	▼ 10,43	▼ 9,86
Tarih	10	3	4	1,67	17	▼ 4,20	▼ 5,84	▼ 5,31
Din K.ve A.B.	10	2	4	0,67	7	▼ 4,11	▼ 5,28	▼ 5,31
Matematik	20	2	8	-0,67	-3	▼ 0,54	▼ 2,98	▼ 2,38
Fen	20	3	8	0,33	2	▼ 6,77	▼ 7,98	▼ 7,59
Toplam:	90	13	35	1,33	1	▼ 25,21	▼ 38,08	▼ 35,11

Soru No	12345678901234567890
Sözel (TÜR)	c BcD c b c dDdbda
Cevap Anh.	A ABBDDABDAADCCADACBCC
Sözel (TAR)	b C abCc D
Cevap Anh.	A CBCADACDBD
Sözel (DİN)	CDaa b c
Cevap Anh.	A CDDCBCABAD
Sayısal (MAT)	b C d a c a d caD
Cevap Anh.	A CDBCABACBCADDBAACDBD
Sayısal (FEN)	a dB b D c ac b d A
Cevap Anh.	A BCCBDDCADABACBACADABDA

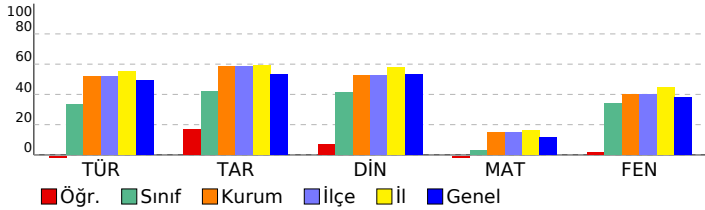

8. SINIF İŞLEYEN ZEKA TÜRKİYE GENELİ DENEME SINAVI

DERSLERE GÖRE BAŞARI ANALİZİ

Sözel (TÜR)	S	D	Y	B%
Türkçe				
Okudukları ile ilgili çıkarımlarda bulunur.	1	0	1	0
Metinler arasında karşılaştırma yapar.	1	0	0	0
Bağlamdan yararlanarak bilmediği kelime ve kelime gruplarının anlamını tahmin eder.	4	2	2	50
Filimsilerin cümledeki işlevlerini kavrar.	2	0	1	0
Metnin konusunu belirler.	1	0	1	0
Metindeki söz sanatlarını tespit eder.	1	0	0	0
Deyim, atasözü ve özdeyişlerin metne katkısını belirler.	1	0	1	0
Metindeki iş ve işlem basamaklarını kavrar.	1	0	0	0
Yazdıklarını düzenler.	1	0	1	0
Metinle ilgili soruları cevaplar.	1	0	0	0
Metin türlerini ayırır.	1	0	0	0
Metindeki yardımcı fikirleri belirler.	1	1	0	100
Görsellerle ilgili soruları cevaplar.	1	0	1	0
Noktalama işaretlerine dikkat ederek sesli ve sessiz okur.	1	0	1	0
Metnin içeriğini yorumlar.	1	0	1	0
Grafik, tablo ve çizelgeyle sunulan bilgileri yorumlar.	1	0	1	0

Sözel (TAR)	S	D	Y	B%
Tarih				
Avrupa'daki gelişmelerin yansımaları bağlamında Osmanlı Devleti'nin yirminci yüzyılın başlarındaki siyasi ve sosyal	5	1	3	20
Mustafa Kemal'in çocukluk ve öğrenim hayatından hareketle onun kişilik özelliklerinin oluşumu hakkında çıkarımlar	4	2	1	50
Gençlik döneminde Mustafa Kemal'in fikir hayatını etkileyen önemli kişileri ve olayları kavrar.	1	0	0	0

Sözel (DİN)	S	D	Y	B%
Din K.ve A.B.				
Kader ve kaza inancını ayet ve hadislerle açıklar.	7	1	3	14
İnsanın ilmi, iradesi, sorumluluğu ile kader arasında ilişki kurar.	3	1	1	33

Sözel (İNG)	S	D	Y	B%
İngilizce				
Students will be able to understand short and simple texts about friendship.	5	0	0	0
Students will be able to interact with reasonable ease in structured situations and short conversations involving ac	3	0	0	0
Students will be able to understand the specific information in short conversations on everyday topics, such as acc	1	0	0	0
Students will be able to understand short and simple invitation letters, cards and e-mails.	1	0	0	0

Sayısal (MAT)	S	D	Y	B%
Matematik				
Verilen pozitif tam sayıların pozitif tam sayı çarpanlarını bulur, pozitif tam sayıların pozitif tam sayı çarpanlarını üslü	5	0	3	0
Üslü ifadelerle ilgili temel kuralları anlar, birbirine denk ifadeler oluşturur.	6	0	0	0
İki doğal sayının en büyük ortak bölenini (EBOB) ve en küçük ortak katını (EKOK) hesaplar, ilgili problemleri çözer.	6	2	3	33
Verilen iki doğal sayının aralarında asal olup olmadığını belirler.	2	0	2	0
Tam sayıların, tam sayı kuvvetlerini hesaplar.	1	0	0	0

Sayısal (FEN)	S	D	Y	B%
Fen				
Mevsimlerin oluşumuna yönelik tahminlerde bulunur.	13	2	8	15
İklim ve hava olayları arasındaki farkı açıklar.	6	1	0	17
İklim biliminin (Klimatoloji) bir bilim dalı olduğunu ve bu alanda çalışan uzmanlara iklim bilimci (klimatolog) adı verildiğini	1	0	0	0

SINAV SONUÇ BELGESİ							
İSTANBUL / BAYRAMPAŞA / PROF.MUHARREM ERGİN ORTAOKULU							
Öğrenci			Numara		Sınıf		
YUNUS EMRE ATA			1701		8G		
Puan Türü	Puan	Genel Ort.	Dereceler				
			Snf	Kurum	İlçe	İl	Genel
LGS	▼ 206,001	304,020	29	371	371	2500	74376
Puanı Hesaplanan:			397	397	2638	80675	
Katılımlar:			35	397	397	2657	81088

Ders	Soru	Doğru	Yanlış	Net	Başarı %	Sınıf Ort.	Kurum Ort.	Genel Ort.
Türkçe	20	5	7	2,67	13	▼ 6,70	▼ 10,43	▼ 9,86
Tarih	10	2	7	-0,33	-3	▼ 4,20	▼ 5,84	▼ 5,31
Din K.ve A.B.	10	0	9	-3,00	-30	▼ 4,11	▼ 5,28	▼ 5,31
İngilizce	10	4	3	3,00	30	▲ 2,88	▼ 5,59	▼ 4,66
Matematik	20	3	9	0,00	0	▼ 0,54	▼ 2,98	▼ 2,38
Fen	20	3	8	0,33	2	▼ 6,77	▼ 7,98	▼ 7,59
Toplam:	90	17	43	2,67	3	▼ 25,21	▼ 38,08	▼ 35,11

Soru No	12345678901234567890	
Sözel (TÜR)	bdCABdcaA	bd b
Cevap Anh.	B	CBCABBDDABDAADCCADCA
Sözel (TAR)	dcaBbcDca	
Cevap Anh.	B	CDCBCADADB
Sözel (DİN)	bdaccadb d	
Cevap Anh.	B	CACDDCDBDA
Sözel (İNG)	BDbcAaD	
Cevap Anh.	B	BDCAADDBCA
Sayısal (MAT)	cadbddA	C b dda
Cevap Anh.	B	BDCBCABACBCADDBAACD
Sayısal (FEN)	bAdbCdcbd	Ad
Cevap Anh.	B	DABCCBDDCDABACBCADAB

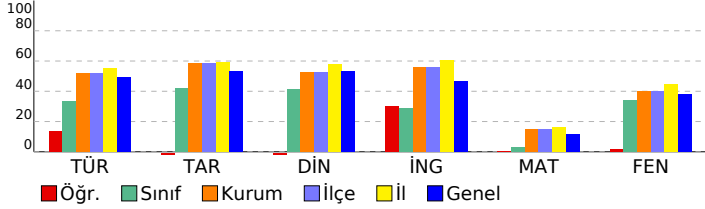

8. SINIF İŞLEYEN ZEKA TÜRKİYE GENELİ DENEME SINAVI

DERSLERE GÖRE BAŞARI ANALİZİ

Sözel (TÜR)	S	D	Y	B%
Türkçe				
Okudukları ile ilgili çıkarımlarda bulunur.	1	1	0	100
Metinler arasında karşılaştırma yapar.	1	1	0	100
Bağlamdan yararlanarak bilmediği kelime ve kelime gruplarının anlamını tahmin eder.	4	0	4	0
Filimsilerin cümledeki işlevlerini kavrar.	2	1	0	50
Metnin konusunu belirler.	1	0	0	0
Metindeki söz sanatlarını tespit eder.	1	0	0	0
Deyim, atasözü ve özdeyişlerin metne katkısını belirler.	1	0	0	0
Metindeki iş ve işlem basamaklarını kavrar.	1	0	1	0
Yazdıklarını düzenler.	1	1	0	100
Metinle ilgili soruları cevaplar.	1	0	0	0
Metin türlerini ayırt eder.	1	0	0	0
Metindeki yardımcı fikirleri belirler.	1	0	0	0
Görsellerle ilgili soruları cevaplar.	1	0	1	0
Noktalama işaretlerine dikkat ederek sesli ve sessiz okur.	1	0	1	0
Metnin içeriğini yorumlar.	1	1	0	100
Grafik, tablo ve çizelgeyle sunulan bilgileri yorumlar.	1	0	0	0

Sözel (TAR)	S	D	Y	B%
Tarih				
Avrupa'daki gelişmelerin yansımaları bağlamında Osmanlı Devleti'nin yirminci yüzyılın başlarındaki siyasi ve sosyal	5	2	3	40
Mustafa Kemal'in çocukluk ve öğrenim hayatından hareketle onun kişilik özelliklerinin oluşumu hakkında çıkarımlar	4	0	4	0
Gençlik döneminde Mustafa Kemal'in fikir hayatını etkileyen önemli kişileri ve olayları kavrar.	1	0	0	0

Sözel (DİN)	S	D	Y	B%
Din K.ve A.B.				
Kader ve kaza inancını ayet ve hadislerle açıklar.	7	0	6	0
İnsanın ilmi, iradesi, sorumluluğu ile kader arasında ilişki kurar.	3	0	3	0

Sözel (İNG)	S	D	Y	B%
İngilizce				
Students will be able to understand short and simple texts about friendship.	5	2	2	40
Students will be able to interact with reasonable ease in structured situations and short conversations involving ac	3	1	0	33
Students will be able to understand the specific information in short conversations on everyday topics, such as acc	1	1	0	100
Students will be able to understand short and simple invitation letters, cards and e-mails.	1	0	1	0

Sayısal (MAT)	S	D	Y	B%
Matematik				
Verilen pozitif tam sayıların pozitif tam sayı çarpanlarını bulur, pozitif tam sayıların pozitif tam sayı çarpanlarını üslü	5	0	2	0
Üslü ifadelerle ilgili temel kuralları anlar, birbirine denk ifadeler oluşturur.	6	2	2	33
İki doğal sayının en büyük ortak bölenini (EBOB) ve en küçük ortak katını (EKOK) hesaplar, ilgili problemleri çözer.	6	1	4	17
Verilen iki doğal sayının aralarında asal olup olmadığını belirler.	2	0	0	0
Tam sayıların, tam sayı kuvvetlerini hesaplar.	1	0	1	0

Sayısal (FEN)	S	D	Y	B%
Fen				
Mevsimlerin oluşumuna yönelik tahminlerde bulunur.	13	2	4	15
İklim ve hava olayları arasındaki farkı açıklar.	6	1	4	17
İklim biliminin (Klimatoloji) bir bilim dalı olduğunu ve bu alanda çalışan uzmanlara iklim bilimci (klimatolog) adı verildiğini bilir.	1	0	0	0

SINAV SONUÇ BELGESİ							
İSTANBUL / BAYRAMPAŞA / PROF.MUHARREM ERGİN ORTAOKULU							
Öğrenci				Numara		Sınıf	
YUSUF CAN GÜR				169		8G	
Puan Türü	Puan	Genel Ort.	Dereceler				
			Snf	Kurum	İlçe	İl	Genel
LGS	▼ 209,503	304,020	28	368	368	2476	73307
Puanı Hesaplanan:			397	397	2638	80675	
Katılımlar:			35	397	397	2657	81088

Ders	Soru	Doğru	Yanlış	Net	Başarı %	Sınıf Ort.	Kurum Ort.	Genel Ort.
Türkçe	20	6	14	1,33	7	▼ 6,70	▼ 10,43	▼ 9,86
Tarih	10	1	9	-2,00	-20	▼ 4,20	▼ 5,84	▼ 5,31
Din K.ve A.B.	10	3	7	0,67	7	▼ 4,11	▼ 5,28	▼ 5,31
Matematik	20	5	15	0,00	0	▼ 0,54	▼ 2,98	▼ 2,38
Fen	20	7	13	2,67	13	▼ 6,77	▼ 7,98	▼ 7,59
Toplam:	90	22	58	2,67	3	▼ 25,21	▼ 38,08	▼ 35,11

Soru No	12345678901234567890
Sözel (TÜR)	CBacadbacAdbdCAbCb
Cevap Anh.	B CBCABBDDABDAADCCADCA
Sözel (TAR)	badcabDcba
Cevap Anh.	B CDCBCADADB
Sözel (DİN)	CdabDCabac
Cevap Anh.	B CACDDCBDBA
Sayısal (MAT)	BaCcaddabCBdbaccAdab
Cevap Anh.	B BDCDBCABACBCADDBAACD
Sayısal (FEN)	aABdCaDcbDABcadbcddc
Cevap Anh.	B DABCCBDDCDABACBCADAB

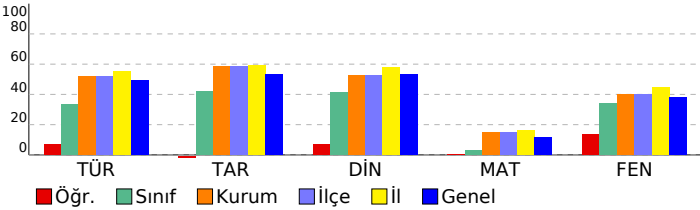

8. SINIF İŞLEYEN ZEKA TÜRKİYE GENELİ DENEME SINAVI

DERSLERE GÖRE BAŞARI ANALİZİ

Sözel (TÜR)	S	D	Y	B%
Türkçe				
Okudukları ile ilgili çıkarımlarda bulunur.	1	0	1	0
Metinler arasında karşılaştırma yapar.	1	0	1	0
Bağlamdan yararlanarak bilmediği kelime ve kelime gruplarının anlamını tahmin eder.	4	1	3	25
Filimsilerin cümledeki işlevlerini kavrar.	2	1	1	50
Metnin konusunu belirler.	1	0	1	0
Metindeki söz sanatlarını tespit eder.	1	0	1	0
Deyim, atasözü ve özdeyişlerin metne katkısını belirler.	1	1	0	100
Metindeki iş ve işlem basamaklarını kavrar.	1	0	1	0
Yazdıklarını düzenler.	1	0	1	0
Metinle ilgili soruları cevaplar.	1	0	1	0
Metin türlerini ayırır.	1	1	0	100
Metindeki yardımcı fikirleri belirler.	1	0	1	0
Görsellerle ilgili soruları cevaplar.	1	0	1	0
Noktalama işaretlerine dikkat ederek sesli ve sessiz okur.	1	1	0	100
Metnin içeriğini yorumlar.	1	0	1	0
Grafik, tablo ve çizelgeyle sunulan bilgileri yorumlar.	1	1	0	100

Sözel (TAR)	S	D	Y	B%
Tarih				
Avrupa'daki gelişmelerin yansımaları bağlamında Osmanlı Devleti'nin yirminci yüzyılın başlarındaki siyasi ve sosyal	5	1	4	20
Mustafa Kemal'in çocukluk ve öğrenim hayatından hareketle onun kişilik özelliklerinin oluşumu hakkında çıkarımlar	4	0	4	0
Gençlik döneminde Mustafa Kemal'in fikir hayatını etkileyen önemli kişileri ve olayları kavrar.	1	0	1	0

Sözel (DİN)	S	D	Y	B%
Din K.ve A.B.				
Kader ve kaza inancını ayet ve hadislerle açıklar.	7	2	5	29
İnsanın ilmi, iradesi, sorumluluğu ile kader arasında ilişki kurar.	3	1	2	33

Sözel (İNG)	S	D	Y	B%
İngilizce				
Students will be able to understand short and simple texts about friendship.	5	0	0	0
Students will be able to interact with reasonable ease in structured situations and short conversations involving ac	3	0	0	0
Students will be able to understand the specific information in short conversations on everyday topics, such as acc	1	0	0	0
Students will be able to understand short and simple invitation letters, cards and e-mails.	1	0	0	0

Sayısal (MAT)	S	D	Y	B%
Matematik				
Verilen pozitif tam sayıların pozitif tam sayı çarpanlarını bulur, pozitif tam sayıların pozitif tam sayı çarpanlarını üslü	5	1	4	20
Üslü ifadelerle ilgili temel kuralları anlar, birbirine denk ifadeler oluşturur.	6	1	5	17
İki doğal sayının en büyük ortak bölenini (EBOB) ve en küçük ortak katını (EKOK) hesaplar, ilgili problemleri çözer.	6	3	3	50
Verilen iki doğal sayının aralarında asal olup olmadığını belirler.	2	0	2	0
Tam sayıların, tam sayı kuvvetlerini hesaplar.	1	0	1	0

Sayısal (FEN)	S	D	Y	B%
Fen				
Mevsimlerin oluşumuna yönelik tahminlerde bulunur.	13	6	7	46
İklim ve hava olayları arasındaki farkı açıklar.	6	1	5	17
İklim biliminin (klimatoloji) bir bilim dalı olduğunu ve bu alanda çalışan uzmanlara iklim bilimci (klimatolog) adı verildiğini	1	0	1	0

SINAV SONUÇ BELGESİ							
İSTANBUL / BAYRAMPAŞA / PROF.MUHARREM ERGİN ORTAOKULU							
Öğrenci				Numara		Sınıf	
YUSUF EMİR KASAN				1899		8G	
Puan Türü	Puan	Genel Ort.	Dereceler				
			Snf	Kurum	İlçe	İl	Genel
LGS	▲ 331,762	304,020	8	167	167	1234	29555
Puanı Hesaplanan:			397	397	2638	80675	
Katılımlar:			35	397	397	2657	81088

Ders	Soru	Doğru	Yanlış	Net	Başarı %	Sınıf Ort.	Kurum Ort.	Genel Ort.
Türkçe	20	11	7	8,67	43	▲ 6,70	▼ 10,43	▼ 9,86
Tarih	10	9	1	8,67	87	▲ 4,20	▲ 5,84	▲ 5,31
Din K.ve A.B.	10	8	2	7,33	73	▲ 4,11	▲ 5,28	▲ 5,31
İngilizce	10	7	3	6,00	60	▲ 2,88	▲ 5,59	▲ 4,66
Matematik	20	3	8	0,33	2	▼ 0,54	▼ 2,98	▼ 2,38
Fen	20	16	4	14,67	73	▲ 6,77	▲ 7,98	▲ 7,59
Toplam:	90	54	25	45,67	51	▲ 25,21	▲ 38,08	▲ 35,11

Soru No	12345678901234567890
Sözel (TÜR)	ABc DcdAcC ADACBbd
Cevap Anh.	ABBDDABDAADCCADACBCC
Sözel (TAR)	CBCADACbBD
Cevap Anh.	A CBCADACBBD
Sözel (DİN)	CDDCbABcD
Cevap Anh.	A CDDCBABAD
Sözel (İNG)	bbAcDBCABD
Cevap Anh.	A CAADDBCABD
Sayısal (MAT)	dbad ac ACDac
Cevap Anh.	A CDBCABACBCADDBAACDBD
Sayısal (FEN)	BCCcbDCDABACBCADcBcA
Cevap Anh.	A BCCBDDCDABACBCADABDA

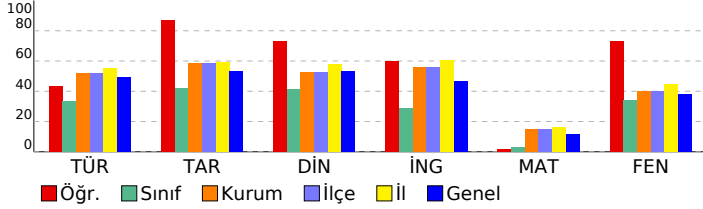

8. SINIF İŞLEYEN ZEKA TÜRKİYE GENELİ DENEME SINAVI

DERSLERE GÖRE BAŞARI ANALİZİ

Sözel (TÜR)	S	D	Y	B%
Türkçe				
Okudukları ile ilgili çıkarımlarda bulunur.	1	1	0	100
Metinler arasında karşılaştırma yapar.	1	1	0	100
Bağlamdan yararlanarak bilmediği kelime ve kelime gruplarının anlamını tahmin eder.	4	2	1	50
Filimsilerin cümledeki işlevlerini kavrar.	2	1	1	50
Metnin konusunu belirler.	1	0	1	0
Metindeki söz sanatlarını tespit eder.	1	1	0	100
Deyim, atasözü ve özdeyişlerin metne katkısını belirler.	1	0	1	0
Metindeki iş ve işlem basamaklarını kavrar.	1	1	0	100
Yazdıklarını düzenler.	1	0	1	0
Metinle ilgili soruları cevaplar.	1	1	0	100
Metin türlerini ayırt eder.	1	0	0	0
Metindeki yardımcı fikirleri belirler.	1	1	0	100
Görsellerle ilgili soruları cevaplar.	1	1	0	100
Noktalama işaretlerine dikkat ederek sesli ve sessiz okur.	1	1	0	100
Metnin içeriğini yorumlar.	1	0	1	0
Grafik, tablo ve çizelgeyle sunulan bilgileri yorumlar.	1	0	1	0

Sözel (TAR)	S	D	Y	B%
Tarih				
Avrupa'daki gelişmelerin yansımaları bağlamında Osmanlı Devleti'nin yirminci yüzyılın başlarındaki siyasi ve sosyal	5	4	1	80
Mustafa Kemal'in çocukluk ve öğrenim hayatından hareketle onun kişilik özelliklerinin oluşumu hakkında çıkarımlar	4	4	0	100
Gençlik döneminde Mustafa Kemal'in fikir hayatını etkileyen önemli kişileri ve olayları kavrar.	1	1	0	100

Sözel (DİN)	S	D	Y	B%
Din K.ve A.B.				
Kader ve kaza inancını ayet ve hadislerle açıklar.	7	5	2	71
İnsanın ilmi, iradesi, sorumluluğu ile kader arasında ilişki kurar.	3	3	0	100

Sözel (İNG)	S	D	Y	B%
İngilizce				
Students will be able to understand short and simple texts about friendship.	5	3	2	60
Students will be able to interact with reasonable ease in structured situations and short conversations involving ac	3	2	1	67
Students will be able to understand the specific information in short conversations on everyday topics, such as acc	1	1	0	100
Students will be able to understand short and simple invitation letters, cards and e-mails.	1	1	0	100

Sayısal (MAT)	S	D	Y	B%
Matematik				
Verilen pozitif tam sayıların pozitif tam sayı çarpanlarını bulur, pozitif tam sayıların pozitif tam sayı çarpanlarını üslü	5	1	1	20
Üslü ifadelerle ilgili temel kuralları anlar, birbirine denk ifadeler oluşturur.	6	0	3	0
İki doğal sayının en büyük ortak bölenini (EBOB) ve en küçük ortak katını (EKOK) hesaplar, ilgili problemleri çözer.	6	1	3	17
Verilen iki doğal sayının aralarında asal olup olmadığını belirler.	2	1	1	50
Tam sayıların, tam sayı kuvvetlerini hesaplar.	1	0	0	0

Sayısal (FEN)	S	D	Y	B%
Fen				
Mevsimlerin oluşumuna yönelik tahminlerde bulunur.	13	12	1	92
İklim ve hava olayları arasındaki farkı açıklar.	6	3	3	50
İklim biliminin (klimatoloji) bir bilim dalı olduğunu ve bu alanda çalışan uzmanlara iklim bilimci (klimatolog) adı verildiğini bilir.	1	1	0	100

SINAV SONUÇ BELGESİ							
İSTANBUL / BAYRAMPAŞA / PROF.MUHARREM ERGİN ORTAOKULU							
Öğrenci			Numara	Sınıf			
YUSUF ENSAR DEMİRTAŞ			986	8G			
Puan Türü	Puan	Genel Ort.	Dereceler				
			Snf	Kurum	İlçe	İl	Genel
LGS	▼ 200,623	304,020	32	377	377	2526	75879
Puanı Hesaplanan:			397	397	2638	80675	
Katılımlar:			35	397	397	2657	81088

Ders	Soru	Doğru	Yanlış	Net	Başarı %	Sınıf Ort.	Kurum Ort.	Genel Ort.
Türkçe	20	3	16	-2,33	-12	▼ 6,70	▼ 10,43	▼ 9,86
Tarih	10	1	6	-1,00	-10	▼ 4,20	▼ 5,84	▼ 5,31
Din K.ve A.B.	10	1	7	-1,33	-13	▼ 4,11	▼ 5,28	▼ 5,31
İngilizce	10	0	7	-2,33	-23	▼ 2,88	▼ 5,59	▼ 4,66
Matematik	20	5	7	2,67	13	▲ 0,54	▼ 2,98	▲ 2,38
Fen	20	6	9	3,00	15	▼ 6,77	▼ 7,98	▼ 7,59
Toplam:	90	16	52	-1,33	-1	▼ 25,21	▼ 38,08	▼ 35,11

Soru No	12345678901234567890
Sözel (TÜR)	bcdcacbcdaDcAca caCd
Cevap Anh.	B CBCABBDDABDAADCCADCA
Sözel (TAR)	dca b aA a
Cevap Anh.	B CDCBCADADB
Sözel (DİN)	ad acbc dA
Cevap Anh.	B CACDDCBDBA
Sözel (İNG)	bab cb bd
Cevap Anh.	B BDCAADDBCA
Sayısal (MAT)	Bc c bd ACB d A ac
Cevap Anh.	B BDCBCABACBCADDBAACD
Sayısal (FEN)	ccBa caDd cA B c cB
Cevap Anh.	B DABCCBDDCDABACBCADAB

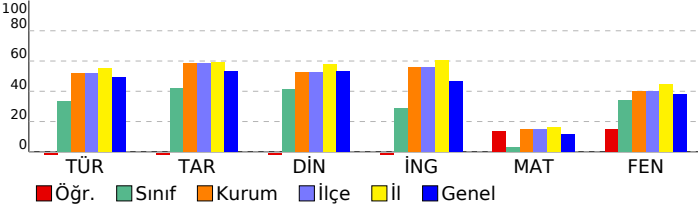

8. SINIF İŞLEYEN ZEKA TÜRKİYE GENELİ DENEME SINAVI

DERSLERE GÖRE BAŞARI ANALİZİ

Sözel (TÜR)	S	D	Y	B%
Türkçe				
Okudukları ile ilgili çıkarımlarda bulunur.	1	0	1	0
Metinler arasında karşılaştırma yapar.	1	0	1	0
Bağlamdan yararlanarak bilmediği kelime ve kelime gruplarının anlamını tahmin eder.	4	0	4	0
Filimsilerin cümledeki işlevlerini kavrar.	2	0	2	0
Metnin konusunu belirler.	1	0	1	0
Metindeki söz sanatlarını tespit eder.	1	1	0	100
Deyim, atasözü ve özdeyişlerin metne katkısını belirler.	1	0	1	0
Metindeki iş ve işlem basamaklarını kavrar.	1	1	0	100
Yazdıklarını düzenler.	1	0	1	0
Metinle ilgili soruları cevaplar.	1	0	1	0
Metin türlerini ayırt eder.	1	0	0	0
Metindeki yardımcı fikirleri belirler.	1	0	1	0
Görsellerle ilgili soruları cevaplar.	1	0	1	0
Noktalama işaretlerine dikkat ederek sesli ve sessiz okur.	1	0	1	0
Metnin içeriğini yorumlar.	1	0	1	0
Grafik, tablo ve çizelgeyle sunulan bilgileri yorumlar.	1	1	0	100

Sözel (TAR)	S	D	Y	B%
Tarih				
Avrupa'daki gelişmelerin yansımaları bağlamında Osmanlı Devleti'nin yirminci yüzyılın başlarındaki siyasi ve sosyal	5	0	4	0
Mustafa Kemal'in çocukluk ve öğrenim hayatından hareketle onun kişilik özelliklerinin oluşumu hakkında çıkarımlar	4	1	1	25
Gençlik döneminde Mustafa Kemal'in fikir hayatını etkileyen önemli kişileri ve olayları kavrar.	1	0	1	0

Sözel (DİN)	S	D	Y	B%
Din K.ve A.B.				
Kader ve kaza inancını ayet ve hadislerle açıklar.	7	1	4	14
İnsanın ilmi, iradesi, sorumluluğu ile kader arasında ilişki kurar.	3	0	3	0

Sözel (İNG)	S	D	Y	B%
İngilizce				
Students will be able to understand short and simple texts about friendship.	5	0	4	0
Students will be able to interact with reasonable ease in structured situations and short conversations involving ac	3	0	2	0
Students will be able to understand the specific information in short conversations on everyday topics, such as acc	1	0	0	0
Students will be able to understand short and simple invitation letters, cards and e-mails.	1	0	1	0

Sayısal (MAT)	S	D	Y	B%
Matematik				
Verilen pozitif tam sayıların pozitif tam sayı çarpanlarını bulur, pozitif tam sayıların pozitif tam sayı çarpanlarını üslü	5	0	2	0
Üslü ifadelerle ilgili temel kuralları anlar, birbirine denk ifadeler oluşturur.	6	1	2	17
İki doğal sayının en büyük ortak bölenini (EBOB) ve en küçük ortak katını (EKOK) hesaplar, ilgili problemleri çözer.	6	3	2	50
Verilen iki doğal sayının aralarında asal olup olmadığını belirler.	2	1	1	50
Tam sayıların, tam sayı kuvvetlerini hesaplar.	1	0	0	0

Sayısal (FEN)	S	D	Y	B%
Fen				
Mevsimlerin oluşumuna yönelik tahminlerde bulunur.	13	4	5	31
İklim ve hava olayları arasındaki farkı açıklar.	6	1	4	17
İklim biliminin (Klimatoloji) bir bilim dalı olduğunu ve bu alanda çalışan uzmanlara iklim bilimci (klimatolog) adı veri	1	1	0	100

SINAV SONUÇ BELGESİ							
İSTANBUL / BAYRAMPAŞA / PROF.MUHARREM ERGİN ORTAOKULU							
Öğrenci			Numara	Sınıf			
ZİYA EFE MERİÇ			893	8G			
Puan Türü	Puan	Genel Ort.	Dereceler				
			Snf	Kurum	İlçe	İl	Genel
LGS	▲ 309,346	304,020	11	212	212	1510	37593
Puanı Hesaplanan:			397	397	2638	80675	
Katılımlar:			35	397	397	2657	81088

Ders	Soru	Doğru	Yanlış	Net	Başarı %	Sınıf Ort.	Kurum Ort.	Genel Ort.
Türkçe	20	12	4	10,67	53	▲ 6,70	▲ 10,43	▲ 9,86
Tarih	10	5	2	4,33	43	▲ 4,20	▼ 5,84	▼ 5,31
Din K.ve A.B.	10	6	2	5,33	53	▲ 4,11	▲ 5,28	▲ 5,31
İngilizce	10	5	4	3,67	37	▲ 2,88	▼ 5,59	▼ 4,66
Matematik	20	0	1	-0,33	-2	▼ 0,54	▼ 2,98	▼ 2,38
Fen	20	12	2	11,33	57	▲ 6,77	▲ 7,98	▲ 7,59
Toplam:	90	40	15	35,00	39	▲ 25,21	▼ 38,08	▼ 35,11

Soru No	12345678901234567890
Sözel (TÜR)	CBCAc DDbBD A CC Ddd
Cevap Anh.	B CBCABBDDABDAADCCADCA
Sözel (TAR)	C Cc Ab DB
Cevap Anh.	B CDCBCADADB
Sözel (DİN)	d c DDC DBA
Cevap Anh.	B CACDDCBDBA
Sözel (İNG)	BbCAAA Bbb
Cevap Anh.	B BDCAADDBCA
Sayısal (MAT)	b
Cevap Anh.	B BDCDBCABACBCADDBAACD
Sayısal (FEN)	DAB C D bABAaB AD B
Cevap Anh.	B DABCCBDDCDABACBCADAB

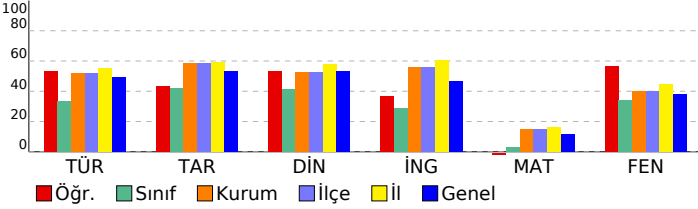

8. SINIF İŞLEYEN ZEKA TÜRKİYE GENELİ DENEME SINAVI

DERSLERE GÖRE BAŞARI ANALİZİ

Sözel (TÜR)				
Türkçe	S	D	Y	B%
Okudukları ile ilgili çıkarımlarda bulunur.	1	1	0	100
Metinler arasında karşılaştırma yapar.	1	0	1	0
Bağlamdan yararlanarak bilmediği kelime ve kelime gruplarının anlamını tahmin eder.	4	3	0	75
Filimsilerin cümledeki işlevlerini kavrar.	2	0	1	0
Metnin konusunu belirler.	1	1	0	100
Metindeki söz sanatlarını tespit eder.	1	1	0	100
Deyim, atasözü ve özdeyişlerin metne katkısını belirler.	1	0	0	0
Metindeki iş ve işlem basamaklarını kavrar.	1	1	0	100
Yazdıklarını düzenler.	1	0	0	0
Metinle ilgili soruları cevaplar.	1	1	0	100
Metin türlerini ayırt eder.	1	1	0	100
Metindeki yardımcı fikirleri belirler.	1	1	0	100
Görsellerle ilgili soruları cevaplar.	1	0	1	0
Noktalama işaretlerine dikkat ederek sesli ve sessiz okur.	1	1	0	100
Metnin içeriğini yorumlar.	1	1	0	100
Grafik, tablo ve çizelgeyle sunulan bilgileri yorumlar.	1	0	1	0

Sözel (TAR)				
Tarih	S	D	Y	B%
Avrupa'daki gelişmelerin yansımaları bağlamında Osmanlı Devleti'nin yirminci yüzyılın başlarındaki siyasi ve sosyal	5	1	2	20
Mustafa Kemal'in çocukluk ve öğrenim hayatından hareketle onun kişilik özelliklerinin oluşumu hakkında çıkarımlar	4	3	0	75
Gençlik döneminde Mustafa Kemal'in fikir hayatını etkileyen önemli kişileri ve olayları kavrar.	1	1	0	100

Sözel (DİN)				
Din K.ve A.B.	S	D	Y	B%
Kader ve kaza inancını ayet ve hadislerle açıklar.	7	4	2	57
İnsanın ilmi, iradesi, sorumluluğu ile kader arasında ilişki kurar.	3	2	0	67

Sözel (İNG)				
İngilizce	S	D	Y	B%
Students will be able to understand short and simple texts about friendship.	5	2	2	40
Students will be able to interact with reasonable ease in structured situations and short conversations involving ac	3	1	2	33
Students will be able to understand the specific information in short conversations on everyday topics, such as acc	1	1	0	100
Students will be able to understand short and simple invitation letters, cards and e-mails.	1	1	0	100

Sayısal (MAT)				
Matematik	S	D	Y	B%
Verilen pozitif tam sayıların pozitif tam sayı çarpanlarını bulur, pozitif tam sayıların pozitif tam sayı çarpanlarını üslü	5	0	1	0
Üslü ifadelerle ilgili temel kuralları anlar, birbirine denk ifadeler oluşturur.	6	0	0	0
İki doğal sayının en büyük ortak bölenini (EBOB) ve en küçük ortak katını (EKOK) hesaplar, ilgili problemleri çözer.	6	0	0	0
Verilen iki doğal sayının aralarında asal olup olmadığını belirler.	2	0	0	0
Tam sayıların, tam sayı kuvvetlerini hesaplar.	1	0	0	0

Sayısal (FEN)				
Fen	S	D	Y	B%
Mevsimlerin oluşumuna yönelik tahminlerde bulunur.	13	9	2	69
İklim ve hava olayları arasındaki farkı açıklar.	6	2	0	33
İklim biliminin (klimatoloji) bir bilim dalı olduğunu ve bu alanda çalışan uzmanlara iklim bilimci (klimatolog) adı verildiğini	1	1	0	100

SINAV SONUÇ BELGESİ							
İSTANBUL / BAYRAMPAŞA / PROF.MUHARREM ERGİN ORTAOKULU							
Öğrenci				Numara		Sınıf	
ADA ŞAHİN				177		8H	
Puan Türü	Puan	Genel Ort.	Dereceler				
			Snf	Kurum	İlçe	İl	Genel
LGS	▲ 315,742	304,020	13	197	197	1427	35205
Puanı Hesaplanan:			397	397	2638	80675	
Katılımlar:			37	397	397	2657	81088

Ders	Soru	Doğru	Yanlış	Net	Başarı %	Sınıf Ort.	Kurum Ort.	Genel Ort.
Türkçe	20	12	7	9,67	48	▲ 9,31	▼ 10,43	▼ 9,86
Tarih	10	7	3	6,00	60	▲ 4,97	▲ 5,84	▲ 5,31
Din K.ve A.B.	10	8	2	7,33	73	▲ 5,22	▲ 5,28	▲ 5,31
İngilizce	10	6	4	4,67	47	▼ 5,23	▼ 5,59	▲ 4,66
Matematik	20	0	3	-1,00	-5	▼ 1,87	▼ 2,98	▼ 2,38
Fen	20	14	4	12,67	63	▲ 5,91	▲ 7,98	▲ 7,59
Toplam:	90	47	23	39,33	44	▲ 32,51	▲ 38,08	▲ 35,11

Soru No	1 2 3 4 5 6 7 8 9 0 1 2 3 4 5 6 7 8 9 0
Sözel (TÜR)	ABcaDbBdCcAcCC DddBCC
Cevap Anh.	A ABDDABDAADCCADACBCC
Sözel (TAR)	CaDADACbBD
Cevap Anh.	A CBCADACBBD
Sözel (DİN)	bDDCaCABAD
Cevap Anh.	A CDDCBABAD
Sözel (İNG)	bAbaDBCaAD
Cevap Anh.	A CAADDBCABD
Sayısal (MAT)	a b a
Cevap Anh.	A CDBCABACBCADDBAACDBD
Sayısal (FEN)	BCCBbd DAaACBaAD BDb
Cevap Anh.	A BCCBDDCABACBCADABDA

8. SINIF İŞLEYEN ZEKA TÜRKİYE GENELİ DENEME SINAVI

DERSLERE GÖRE BAŞARI ANALİZİ

Sözel (TÜR)	S	D	Y	B%
Türkçe				
Okudukları ile ilgili çıkarımlarda bulunur.	1	1	0	100
Metinler arasında karşılaştırma yapar.	1	1	0	100
Bağlamdan yararlanarak bilmediği kelime ve kelime gruplarının anlamını tahmin eder.	4	2	2	50
Filimsilerin cümledeki işlevlerini kavrar.	2	0	1	0
Metnin konusunu belirler.	1	1	0	100
Metindeki söz sanatlarını tespit eder.	1	1	0	100
Deyim, atasözü ve özdeyişlerin metne katkısını belirler.	1	0	1	0
Metindeki iş ve işlem basamaklarını kavrar.	1	1	0	100
Yazdıklarını düzenler.	1	0	1	0
Metinle ilgili soruları cevaplar.	1	1	0	100
Metin türlerini ayırt eder.	1	1	0	100
Metindeki yardımcı fikirleri belirler.	1	1	0	100
Görsellerle ilgili soruları cevaplar.	1	0	1	0
Noktalama işaretlerine dikkat ederek sesli ve sessiz okur.	1	0	1	0
Metnin içeriğini yorumlar.	1	1	0	100
Grafik, tablo ve çizelgeyle sunulan bilgileri yorumlar.	1	1	0	100

Sözel (TAR)	S	D	Y	B%
Tarih				
Avrupa'daki gelişmelerin yansımaları bağlamında Osmanlı Devleti'nin yirminci yüzyılın başlarındaki siyasi ve sosyal	5	2	3	40
Mustafa Kemal'in çocukluk ve öğrenim hayatından hareketle onun kişilik özelliklerinin oluşumu hakkında çıkarımlar	4	4	0	100
Gençlik döneminde Mustafa Kemal'in fikir hayatını etkileyen önemli kişileri ve olayları kavrar.	1	1	0	100

Sözel (DİN)	S	D	Y	B%
Din K.ve A.B.				
Kader ve kaza inancını ayet ve hadislerle açıklar.	7	6	1	86
İnsanın ilmi, iradesi, sorumluluğu ile kader arasında ilişki kurar.	3	2	1	67

Sözel (İNG)	S	D	Y	B%
İngilizce				
Students will be able to understand short and simple texts about friendship.	5	2	3	40
Students will be able to interact with reasonable ease in structured situations and short conversations involving ac	3	3	0	100
Students will be able to understand the specific information in short conversations on everyday topics, such as acc	1	0	1	0
Students will be able to understand short and simple invitation letters, cards and e-mails.	1	1	0	100

Sayısal (MAT)	S	D	Y	B%
Matematik				
Verilen pozitif tam sayıların pozitif tam sayı çarpanlarını bulur, pozitif tam sayıların pozitif tam sayı çarpanlarını üslü	5	0	1	0
Üslü ifadelerle ilgili temel kuralları anlar, birbirine denk ifadeler oluşturur.	6	0	1	0
İki doğal sayının en büyük ortak bölenini (EBOB) ve en küçük ortak katını (EKOK) hesaplar, ilgili problemleri çözer.	6	0	0	0
Verilen iki doğal sayının aralarında asal olup olmadığını belirler.	2	0	1	0
Tam sayıların, tam sayı kuvvetlerini hesaplar.	1	0	0	0

Sayısal (FEN)	S	D	Y	B%
Fen				
Mevsimlerin oluşumuna yönelik tahminlerde bulunur.	13	9	2	69
İklim ve hava olayları arasındaki farkı açıklar.	6	4	2	67
İklim biliminin (klimatoloji) bir bilim dalı olduğunu ve bu alanda çalışan uzmanlara iklim bilimci (klimatolog) adı verildiğini bilir.	1	1	0	100

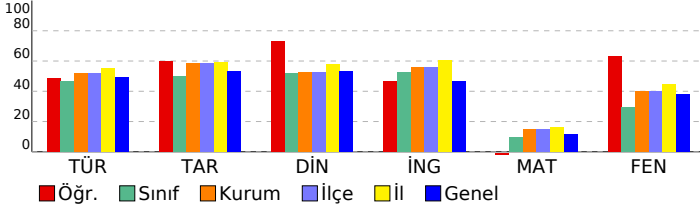

SINAV SONUÇ BELGESİ

İSTANBUL / BAYRAMPAŞA / PROF.MUHARREM ERGİN ORTAOKULU

Öğrenci	Numara	Sınıf					
ARMİNA UĞUR	830	8H					
Puan Türü	Puan	Genel Ort.	Dereceler				
LGS	▲ 358,302	304,020	Snf	Kurum	İlçe	İl	Genel
	Puanı Hesaplanan:		397	397	2638	80675	
Katılımlar:		37	397	397	2657	81088	

Ders	Soru	Doğru	Yanlış	Net	Başarı %	Sınıf Ort.	Kurum Ort.	Genel Ort.
Türkçe	20	14	4	12,67	63	▲ 9,31	▲ 10,43	▲ 9,86
Tarih	10	6	2	5,33	53	▲ 4,97	▼ 5,84	▲ 5,31
Din K.ve A.B.	10	7	1	6,67	67	▲ 5,22	▲ 5,28	▲ 5,31
İngilizce	10	10	0	10,00	100	▲ 5,23	▲ 5,59	▲ 4,66
Matematik	20	3	1	2,67	13	▲ 1,87	▼ 2,98	▲ 2,38
Fen	20	16	4	14,67	73	▲ 5,91	▲ 7,98	▲ 7,59
Toplam:	90	56	12	52,00	58	▲ 32,51	▲ 38,08	▲ 35,11

Soru No	1 2 3 4 5 6 7 8 9 0 1 2 3 4 5 6 7 8 9 0
Sözel (TÜR)	CBbABcDD BDAAcCC Dcd
Cevap Anh.	B CBcABBDDABDAADCCADCA
Sözel (TAR)	Cb B ADADc
Cevap Anh.	B CDCBCADADB
Sözel (DİN)	ACDbC DBA
Cevap Anh.	B CACDDCBDBA
Sözel (İNG)	BDCAADDBCA
Cevap Anh.	B BDCAADDBCA
Sayısal (MAT)	a C D D
Cevap Anh.	B BDCBCABACBCADDBAACD
Sayısal (FEN)	DABCCaDCcABACBCAcAB
Cevap Anh.	B DABCCBDDCDABACBCADAB

8. SINIF İŞLEYEN ZEKA TÜRKİYE GENELİ DENEME SINAVI

Sözel (TÜR)	S	D	Y	B%
Türkçe	1	1	0	100
Okudukları ile ilgili çıkarımlarda bulunur.	1	1	0	100
Metinler arasında karşılaştırma yapar.	1	1	0	100
Bağlamdan yararlanarak bilmediği kelime ve kelime gruplarının anlamını tahmin eder.	4	3	1	75
Filimsilerin cümledeki işlevlerini kavrar.	2	0	0	0
Metnin konusunu belirler.	1	1	0	100
Metindeki söz sanatlarını tespit eder.	1	1	0	100
Deyim, atasözü ve özdeyişlerin metne katkısını belirler.	1	1	0	100
Metindeki iş ve işlem basamaklarını kavrar.	1	1	0	100
Yazdıklarını düzenler.	1	0	1	0
Metinle ilgili soruları cevaplar.	1	1	0	100
Metin türlerini ayırt eder.	1	1	0	100
Metindeki yardımcı fikirleri belirler.	1	1	0	100
Görsellerle ilgili soruları cevaplar.	1	0	1	0
Noktalama işaretlerine dikkat ederek sesli ve sessiz okur.	1	1	0	100
Metnin içeriğini yorumlar.	1	0	1	0
Grafik, tablo ve çizelgeyle sunulan bilgileri yorumlar.	1	1	0	100

Sözel (TAR)	S	D	Y	B%
Tarih	5	2	1	40
Avrupa'daki gelişmelerin yansımaları bağlamında Osmanlı Devleti'nin yirminci yüzyılın başlarındaki siyasi ve sosyal	5	2	1	40
Mustafa Kemal'in çocukluk ve öğrenim hayatından hareketle onun kişilik özelliklerinin oluşumu hakkında çıkarımlar	4	4	0	100
Gençlik döneminde Mustafa Kemal'in fikir hayatını etkileyen önemli kişileri ve olayları kavrar.	1	0	1	0

Sözel (DİN)	S	D	Y	B%
Din K.ve A.B.	7	5	1	71
Kader ve kaza inancını ayet ve hadislerle açıklar.	7	5	1	71
İnsanın ilmi, iradesi, sorumluluğu ile kader arasında ilişki kurar.	3	2	0	67

Sözel (İNG)	S	D	Y	B%
İngilizce	5	5	0	100
Students will be able to understand short and simple texts about friendship.	5	5	0	100
Students will be able to interact with reasonable ease in structured situations and short conversations involving ac	3	3	0	100
Students will be able to understand the specific information in short conversations on everyday topics, such as acc	1	1	0	100
Students will be able to understand short and simple invitation letters, cards and e-mails.	1	1	0	100

Sayısal (MAT)	S	D	Y	B%
Matematik	5	2	0	40
Verilen pozitif tam sayıların pozitif tam sayı çarpanlarını bulur, pozitif tam sayıların pozitif tam sayı çarpanlarını üslü	5	2	0	40
Üslü ifadelerle ilgili temel kuralları anlar, birbirine denk ifadeler oluşturur.	6	0	0	0
İki doğal sayının en büyük ortak bölenini (EBOB) ve en küçük ortak katını (EKOK) hesaplar, ilgili problemleri çözer.	6	0	1	0
Verilen iki doğal sayının aralarında asal olup olmadığını belirler.	2	1	0	50
Tam sayıların, tam sayı kuvvetlerini hesaplar.	1	0	0	0

Sayısal (FEN)	S	D	Y	B%
Fen	13	11	2	85
Mevsimlerin oluşumuna yönelik tahminlerde bulunur.	13	11	2	85
İklim ve hava olayları arasındaki farkı açıklar.	6	4	2	67
İklim biliminin (Klimatoloji) bir bilim dalı olduğunu ve bu alanda çalışan uzmanlara iklim bilimci (klimatolog) adı verildiğini	1	1	0	100

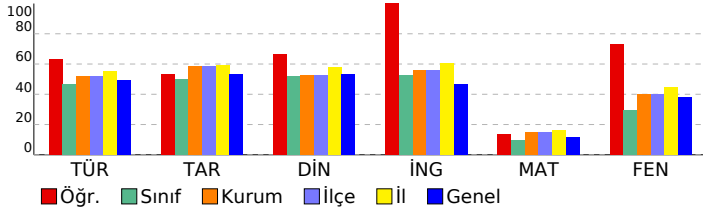

SINAV SONUÇ BELGESİ							
İSTANBUL / BAYRAMPAŞA / PROF.MUHARREM ERGİN ORTAOKULU							
Öğrenci			Numara		Sınıf		
AYŞENUR KARABACAK			1633		8H		
Puan Türü	Puan	Genel Ort.	Dereceler				
			Snf	Kurum	İlçe	İl	Genel
LGS	▼ 220,070	304,020	34	351	351	2391	70012
Puanı Hesaplanan:			397	397	2638	80675	
Katılımlar:			37	397	397	2657	81088

Ders	Soru	Doğru	Yanlış	Net	Başarı %	Sınıf Ort.	Kurum Ort.	Genel Ort.
Türkçe	20	7	11	3,33	17	▼ 9,31	▼ 10,43	▼ 9,86
Tarih	10	2	7	-0,33	-3	▼ 4,97	▼ 5,84	▼ 5,31
Din K.ve A.B.	10	2	6	0,00	0	▼ 5,22	▼ 5,28	▼ 5,31
İngilizce	10	1	9	-2,00	-20	▼ 5,23	▼ 5,59	▼ 4,66
Matematik	20	8	9	5,00	25	▲ 1,87	▲ 2,98	▲ 2,38
Fen	20	3	14	-1,67	-8	▼ 5,91	▼ 7,98	▼ 7,59
Toplam:	90	23	56	4,33	5	▼ 32,51	▼ 38,08	▼ 35,11

Soru No	12345678901234567890
Sözel (TÜR)	bBbb dDdb acAbCaccCA
Cevap Anh.	B CBCABDDABDAADCCADCA
Sözel (TAR)	acCBb bdac
Cevap Anh.	B CDCBCADADB
Sözel (DİN)	abC abacB
Cevap Anh.	B CACDDCBDBA
Sözel (İNG)	acadAbbaab
Cevap Anh.	B BDCAADDBCA
Sayısal (MAT)	BDaDaCd bdBa DcAcbd
Cevap Anh.	B BDCBCABACBCADDBAACD
Sayısal (FEN)	acadbdbaa Bb daAcAc
Cevap Anh.	B DABCCBDDCDABACBCADAB

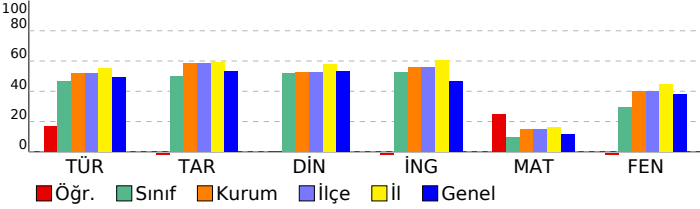

8. SINIF İŞLEYEN ZEKA TÜRKİYE GENELİ DENEME SINAVI

DERSLERE GÖRE BAŞARI ANALİZİ

Sözel (TÜR)	S	D	Y	B%
Türkçe				
Okudukları ile ilgili çıkarımlarda bulunur.	1	0	1	0
Metinler arasında karşılaştırma yapar.	1	0	0	0
Bağlamdan yararlanarak bilmediği kelime ve kelime gruplarının anlamını tahmin eder.	4	3	1	75
Filimsilerin cümledeki işlevlerini kavrar.	2	0	2	0
Metnin konusunu belirler.	1	0	0	0
Metindeki söz sanatlarını tespit eder.	1	0	1	0
Deyim, atasözü ve özdeyişlerin metne katkısını belirler.	1	0	1	0
Metindeki iş ve işlem basamaklarını kavrar.	1	1	0	100
Yazdıklarını düzenler.	1	0	1	0
Metinle ilgili soruları cevaplar.	1	1	0	100
Metin türlerini ayırt eder.	1	0	1	0
Metindeki yardımcı fikirleri belirler.	1	0	1	0
Görsellerle ilgili soruları cevaplar.	1	1	0	100
Noktalama işaretlerine dikkat ederek sesli ve sessiz okur.	1	0	1	0
Metnin içeriğini yorumlar.	1	0	1	0
Grafik, tablo ve çizelgeyle sunulan bilgileri yorumlar.	1	1	0	100

Sözel (TAR)	S	D	Y	B%
Tarih				
Avrupa'daki gelişmelerin yansımaları bağlamında Osmanlı Devleti'nin yirminci yüzyılın başlarındaki siyasi ve sosyal	5	2	3	40
Mustafa Kemal'in çocukluk ve öğrenim hayatından hareketle onun kişilik özelliklerinin oluşumu hakkında çıkarımlar	4	0	3	0
Gençlik döneminde Mustafa Kemal'in fikir hayatını etkileyen önemli kişileri ve olayları kavrar.	1	0	1	0

Sözel (DİN)	S	D	Y	B%
Din K.ve A.B.				
Kader ve kaza inancını ayet ve hadislerle açıklar.	7	2	4	29
İnsanın ilmi, iradesi, sorumluluğu ile kader arasında ilişki kurar.	3	0	2	0

Sözel (İNG)	S	D	Y	B%
İngilizce				
Students will be able to understand short and simple texts about friendship.	5	0	5	0
Students will be able to interact with reasonable ease in structured situations and short conversations involving ac	3	0	3	0
Students will be able to understand the specific information in short conversations on everyday topics, such as acc	1	1	0	100
Students will be able to understand short and simple invitation letters, cards and e-mails.	1	0	1	0

Sayısal (MAT)	S	D	Y	B%
Matematik				
Verilen pozitif tam sayıların pozitif tam sayı çarpanlarını bulur, pozitif tam sayıların pozitif tam sayı çarpanlarını üslü	5	1	2	20
Üslü ifadelerle ilgili temel kuralları anlar, birbirine denk ifadeler oluşturur.	6	1	4	17
İki doğal sayının en büyük ortak bölenini (EBOB) ve en küçük ortak katını (EKOK) hesaplar, ilgili problemleri çözer.	6	5	1	83
Verilen iki doğal sayının aralarında asal olup olmadığını belirler.	2	1	1	50
Tam sayıların, tam sayı kuvvetlerini hesaplar.	1	0	1	0

Sayısal (FEN)	S	D	Y	B%
Fen				
Mevsimlerin oluşumuna yönelik tahminlerde bulunur.	13	3	7	23
İklim ve hava olayları arasındaki farkı açıklar.	6	0	6	0
İklim biliminin (klimatoloji) bir bilim dalı olduğunu ve bu alanda çalışan uzmanlara iklim bilimci (klimatolog) adı verildiğini	1	0	1	0

SINAV SONUÇ BELGESİ							
İSTANBUL / BAYRAMPAŞA / PROF.MUHARREM ERGİN ORTAOKULU							
Öğrenci			Numara	Sınıf			
CEMRÉSÜ DOĞAN			822	8H			
Puan Türü	Puan	Genel Ort.	Dereceler				
			Snf	Kurum	İlçe	İl	Genel
LGS	▲ 414,542	304,020	3	28	28	322	5953
Puanı Hesaplanan:			397	397	2638	80675	
Katılımlar:			37	397	397	2657	81088

Ders	Soru	Doğru	Yanlış	Net	Başarı %	Sınıf Ort.	Kurum Ort.	Genel Ort.
Türkçe	20	19	1	18,67	93	▲ 9,31	▲ 10,43	▲ 9,86
Tarih	10	10	0	10,00	100	▲ 4,97	▲ 5,84	▲ 5,31
Din K.ve A.B.	10	9	1	8,67	87	▲ 5,22	▲ 5,28	▲ 5,31
İngilizce	10	10	0	10,00	100	▲ 5,23	▲ 5,59	▲ 4,66
Matematik	20	9	2	8,33	42	▲ 1,87	▲ 2,98	▲ 2,38
Fen	20	15	5	13,33	67	▲ 5,91	▲ 7,98	▲ 7,59
Toplam:	90	72	9	69,00	77	▲ 32,51	▲ 38,08	▲ 35,11

Soru No	12345678901234567890
Sözel (TÜR)	ABBDDABDcADCCADACBCC
Cevap Anh.	A
Sözel (TAR)	CBCADACBDB
Cevap Anh.	A
Sözel (DİN)	CDDCBCdBAD
Cevap Anh.	A
Sözel (İNG)	CAADDBCABD
Cevap Anh.	A
Sayısal (MAT)	Cb C A b DD CDBD
Cevap Anh.	A
Sayısal (FEN)	BCCoDDCaCbaCBCADABcd
Cevap Anh.	A

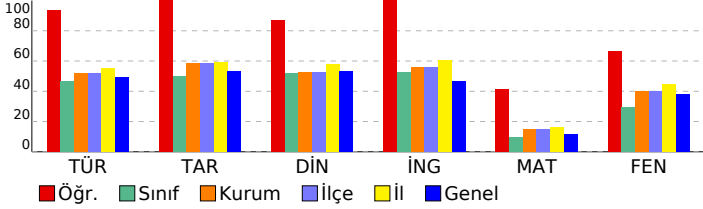

8. SINIF İŞLEYEN ZEKA TÜRKİYE GENELİ DENEME SINAVI

DERSLERE GÖRE BAŞARI ANALİZİ

Sözel (TÜR)	S	D	Y	B%
Türkçe				
Okudukları ile ilgili çıkarımlarda bulunur.	1	1	0	100
Metinler arasında karşılaştırma yapar.	1	1	0	100
Bağlamdan yararlanarak bilmediği kelime ve kelime gruplarının anlamını tahmin eder.	4	4	0	100
Filimsilerin cümledeki işlevlerini kavrar.	2	2	0	100
Metnin konusunu belirler.	1	1	0	100
Metindeki söz sanatlarını tespit eder.	1	1	0	100
Deyim, atasözü ve özdeyişlerin metne katkısını belirler.	1	0	1	0
Metindeki iş ve işlem basamaklarını kavrar.	1	1	0	100
Yazdıklarını düzenler.	1	1	0	100
Metinle ilgili soruları cevaplar.	1	1	0	100
Metin türlerini ayırt eder.	1	1	0	100
Metindeki yardımcı fikirleri belirler.	1	1	0	100
Görsellerle ilgili soruları cevaplar.	1	1	0	100
Noktalama işaretlerine dikkat ederek sesli ve sessiz okur.	1	1	0	100
Metnin içeriğini yorumlar.	1	1	0	100
Grafik, tablo ve çizelgeyle sunulan bilgileri yorumlar.	1	1	0	100

Sözel (TAR)	S	D	Y	B%
Tarih				
Avrupa'daki gelişmelerin yansımaları bağlamında Osmanlı Devleti'nin yirminci yüzyılın başlarındaki siyasi ve sosyal	5	5	0	100
Mustafa Kemal'in çocukluk ve öğrenim hayatından hareketle onun kişilik özelliklerinin oluşumu hakkında çıkarımlar	4	4	0	100
Gençlik döneminde Mustafa Kemal'in fikir hayatını etkileyen önemli kişileri ve olayları kavrar.	1	1	0	100

Sözel (DİN)	S	D	Y	B%
Din K.ve A.B.				
Kader ve kaza inancını ayet ve hadislerle açıklar.	7	6	1	86
İnsanın ilmi, iradesi, sorumluluğu ile kader arasında ilişki kurar.	3	3	0	100

Sözel (İNG)	S	D	Y	B%
İngilizce				
Students will be able to understand short and simple texts about friendship.	5	5	0	100
Students will be able to interact with reasonable ease in structured situations and short conversations involving ac	3	3	0	100
Students will be able to understand the specific information in short conversations on everyday topics, such as acc	1	1	0	100
Students will be able to understand short and simple invitation letters, cards and e-mails.	1	1	0	100

Sayısal (MAT)	S	D	Y	B%
Matematik				
Verilen pozitif tam sayıların pozitif tam sayı çarpımını bulur, pozitif tam sayıların pozitif tam sayı çarpımını üslü	5	4	0	80
Üslü ifadelerle ilgili temel kuralları anlar, birbirine denk ifadeler oluşturur.	6	0	2	0
İki doğal sayının en büyük ortak bölenini (EBOB) ve en küçük ortak katını (EKOK) hesaplar, ilgili problemleri çözer.	6	3	0	50
Verilen iki doğal sayının aralarında asal olup olmadığını belirler.	2	2	0	100
Tam sayıların, tam sayı kuvvetlerini hesaplar.	1	0	0	0

Sayısal (FEN)	S	D	Y	B%
Fen				
Mevsimlerin oluşumuna yönelik tahminlerde bulunur.	13	10	3	77
İklim ve hava olayları arasındaki farkı açıklar.	6	4	2	67
İklim biliminin (klimatoloji) bir bilim dalı olduğunu ve bu alanda çalışan uzmanlara iklim bilimci (klimatolog) adı verildiğini	1	1	0	100

SINAV SONUÇ BELGESİ							
İSTANBUL / BAYRAMPAŞA / PROF.MUHARREM ERGİN ORTAOKULU							
Öğrenci				Numara		Sınıf	
DUA A L K D D U R				1758		8H	
Puan Türü	Puan	Genel Ort.	Dereceler				
			Snf	Kurum	İlçe	İl	Genel
LGS	▼ 249,988	304,020	27	310	310	2147	59753
Puanı Hesaplanan:			397	397	2638	80675	
Katılımlar:			37	397	397	2657	81088

Ders	Soru	Doğru	Yanlış	Net	Başarı %	Sınıf Ort.	Kurum Ort.	Genel Ort.
Türkçe	20	7	11	3,33	17	▼ 9,31	▼ 10,43	▼ 9,86
Tarih	10	6	4	4,67	47	▼ 4,97	▼ 5,84	▼ 5,31
Din K.ve A.B.	10	6	4	4,67	47	▼ 5,22	▼ 5,28	▼ 5,31
İngilizce	10	5	5	3,33	33	▼ 5,23	▼ 5,59	▼ 4,66
Matematik	20	3	13	-1,33	-7	▼ 1,87	▼ 2,98	▼ 2,38
Fen	20	9	9	6,00	30	▲ 5,91	▼ 7,98	▼ 7,59
Toplam:	90	36	46	20,67	23	▼ 32,51	▼ 38,08	▼ 35,11

Soru No	12345678901234567890
Sözel (TÜR)	ABcDdCbcbCaAadd d
Cevap Anh.	ABBDDABDAADCCADACBCC
Sözel (TAR)	dBCADAdBbc
Cevap Anh.	CBCADACBDB
Sözel (DİN)	CDDCdBcb
Cevap Anh.	CDDCDBAD
Sözel (İNG)	CA*DaDcAcB
Cevap Anh.	CAADBCABD
Sayısal (MAT)	bbadda acdAac Ad cB
Cevap Anh.	CDBCABACBCADDBAACDBD
Sayısal (FEN)	B CcDa DbabaBaAbAbcA
Cevap Anh.	BCCBDDCDABACBCADABDA

8. SINIF İŞLEYEN ZEKA TÜRKİYE GENELİ DENEME SINAVI

DERSLERE GÖRE BAŞARI ANALİZİ

Sözel (TÜR)	S	D	Y	B%
Türkçe				
Okudukları ile ilgili çıkarımlarda bulunur.	1	1	0	100
Metinler arasında karşılaştırma yapar.	1	1	0	100
Bağlamdan yararlanarak bilmediği kelime ve kelime gruplarının anlamını tahmin eder.	4	2	1	50
Filimsilerin cümledeki işlevlerini kavrar.	2	1	1	50
Metnin konusunu belirler.	1	1	0	100
Metindeki söz sanatlarını tespit eder.	1	0	1	0
Deyim, atasözü ve özdeyişlerin metne katkısını belirler.	1	0	1	0
Metindeki iş ve işlem basamaklarını kavrar.	1	0	1	0
Yazdıklarını düzenler.	1	0	1	0
Metinle ilgili soruları cevaplar.	1	1	0	100
Metin türlerini ayırt eder.	1	0	1	0
Metindeki yardımcı fikirleri belirler.	1	0	1	0
Görsellerle ilgili soruları cevaplar.	1	0	1	0
Noktalama işaretlerine dikkat ederek sesli ve sessiz okur.	7	4	3	50
Metnin içeriğini yorumlar.	1	0	0	0
Grafik, tablo ve çizelgeyle sunulan bilgileri yorumlar.	1	0	1	0

Sözel (TAR)	S	D	Y	B%
Tarih				
Avrupa'daki gelişmelerin yansımaları bağlamında Osmanlı Devleti'nin yirminci yüzyılın başlarındaki siyasi ve sosyal	5	3	2	60
Mustafa Kemal'in çocukluk ve öğrenim hayatından hareketle onun kişilik özelliklerinin oluşumu hakkında çıkarımlar	4	2	2	50
Gençlik döneminde Mustafa Kemal'in fikir hayatını etkileyen önemli kişileri ve olayları kavrar.	1	1	0	100

Sözel (DİN)	S	D	Y	B%
Din K.ve A.B.				
Kader ve kaza inancını ayet ve hadislerle açıklar.	7	4	3	57
İnsanın ilmi, iradesi, sorumluluğu ile kader arasında ilişki kurar.	3	2	1	67

Sözel (İNG)	S	D	Y	B%
İngilizce				
Students will be able to understand short and simple texts about friendship.	5	3	2	60
Students will be able to interact with reasonable ease in structured situations and short conversations involving ac	3	1	2	33
Students will be able to understand the specific information in short conversations on everyday topics, such as acc	1	0	1	0
Students will be able to understand short and simple invitation letters, cards and e-mails.	1	1	0	100

Sayısal (MAT)	S	D	Y	B%
Matematik				
Verilen pozitif tam sayıların pozitif tam sayı çarpanlarını bulur, pozitif tam sayıların pozitif tam sayı çarpanlarını üslü	5	1	3	20
Üslü ifadelerle ilgili temel kuralları anlar, birbirine denk ifadeler oluşturur.	6	0	6	0
İki doğal sayının en büyük ortak bölenini (EBOB) ve en küçük ortak katını (EKOK) hesaplar, ilgili problemleri çözer.	6	2	3	33
Verilen iki doğal sayının aralarında asal olup olmadığını belirler.	2	0	1	0
Tam sayıların, tam sayı kuvvetlerini hesaplar.	1	0	0	0

Sayısal (FEN)	S	D	Y	B%
Fen				
Mevsimlerin oluşumuna yönelik tahminlerde bulunur.	13	7	5	54
İklim ve hava olayları arasındaki farkı açıklar.	6	1	4	17
İklim biliminin (klimatoloji) bir bilim dalı olduğunu ve bu alanda çalışan uzmanlara iklim bilimci (klimatolog) adı verildiğini	1	1	0	100

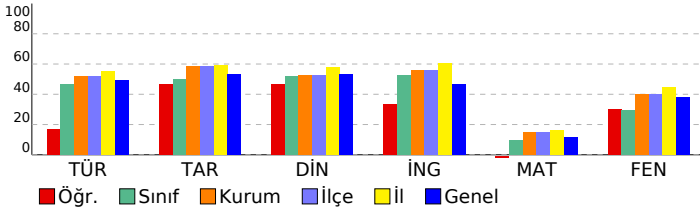

SINAV SONUÇ BELGESİ							
İSTANBUL / BAYRAMPAŞA / PROF.MUHARREM ERGİN ORTAOKULU							
Öğrenci			Numara	Sınıf			
EGE EMİR KARA			1073	8H			
Puan Türü	Puan	Genel Ort.	Dereceler				
			Snf	Kurum	İlçe	İl	Genel
LGS	▲ 428,097	304,020	2	18	18	216	3783
Puanı Hesaplanan:			397	397	2638	80675	
Katılımlar:			37	397	397	2657	81088

Ders	Soru	Doğru	Yanlış	Net	Başarı %	Sınıf Ort.	Kurum Ort.	Genel Ort.
Türkçe	20	17	2	16,33	82	▲ 9,31	▲ 10,43	▲ 9,86
Tarih	10	9	1	8,67	87	▲ 4,97	▲ 5,84	▲ 5,31
Din K.ve A.B.	10	10	0	10,00	100	▲ 5,22	▲ 5,28	▲ 5,31
İngilizce	10	10	0	10,00	100	▲ 5,23	▲ 5,59	▲ 4,66
Matematik	20	9	2	8,33	42	▲ 1,87	▲ 2,98	▲ 2,38
Fen	20	19	0	19,00	95	▲ 5,91	▲ 7,98	▲ 7,59
Toplam:	90	74	5	72,33	80	▲ 32,51	▲ 38,08	▲ 35,11

Soru No	12345678901234567890
Sözel (TÜR)	ABdDcBDAA CCADACBCC
Cevap Anh.	ABBDDABDAADCCADACBCC
Sözel (TAR)	CBCADAaBDB
Cevap Anh.	A CBCADACBDB
Sözel (DİN)	CDDCBCABAD
Cevap Anh.	A CDDCBCABAD
Sözel (İNG)	CAADBCABD
Cevap Anh.	A CAADBCABD
Sayısal (MAT)	aC A B A a AACDB
Cevap Anh.	A CDBCABACBACDDBAACDBD
Sayısal (FEN)	BCCBDDCDABACBCAD BDA
Cevap Anh.	A BCCBDDCDABACBCADABDA

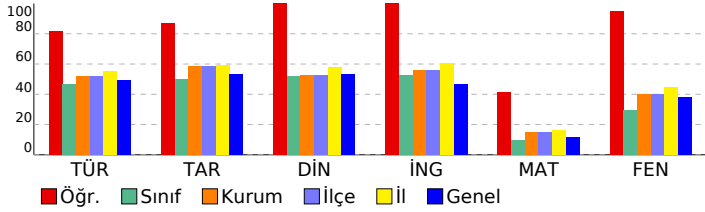

8. SINIF İŞLEYEN ZEKA TÜRKİYE GENELİ DENEME SINAVI

DERSLERE GÖRE BAŞARI ANALİZİ

Sözel (TÜR)		S	D	Y	B%
Türkçe		1	1	0	100
Okudukları ile ilgili çıkarımlarda bulunur.		1	1	0	100
Metinler arasında karşılaştırma yapar.		1	1	0	100
Bağlamdan yararlanarak bilmediği kelime ve kelime gruplarının anlamını tahmin eder.		4	3	1	75
Filiimsilerin cümledeki işlevlerini kavrar.		2	1	1	50
Metnin konusunu belirler.		1	1	0	100
Metindeki söz sanatlarını tespit eder.		1	1	0	100
Deyim, atasözü ve özdeyişlerin metne katkısını belirler.		1	1	0	100
Metindeki iş ve işlem basamaklarını kavrar.		1	1	0	100
Yazdıklarını düzenler.		1	0	0	0
Metinle ilgili soruları cevaplar.		1	1	0	100
Metin türlerini ayırt eder.		1	1	0	100
Metindeki yardımcı fikirleri belirler.		1	1	0	100
Görsellerle ilgili soruları cevaplar.		1	1	0	100
Noktalama işaretlerine dikkat ederek sesli ve sessiz okur.		1	1	0	100
Metnin içeriğini yorumlar.		1	1	0	100
Grafik, tablo ve çizelgeyle sunulan bilgileri yorumlar.		1	1	0	100

Sözel (TAR)		S	D	Y	B%
Tarih		5	5	0	100
Avrupa'daki gelişmelerin yansımaları bağlamında Osmanlı Devleti'nin yirminci yüzyılın başlarındaki siyasi ve sosyal		5	5	0	100
Mustafa Kemal'in çocukluk ve öğrenim hayatından hareketle onun kişilik özelliklerinin oluşumu hakkında çıkarımlar		4	3	1	75
Gençlik döneminde Mustafa Kemal'in fikir hayatını etkileyen önemli kişileri ve olayları kavrar.		1	1	0	100

Sözel (DİN)		S	D	Y	B%
Din K.ve A.B.		7	7	0	100
Kader ve kaza inancını ayet ve hadislerle açıklar.		7	7	0	100
İnsanın ilmi, iradesi, sorumluluğu ile kader arasında ilişki kurar.		3	3	0	100

Sözel (İNG)		S	D	Y	B%
İngilizce		5	5	0	100
Students will be able to understand short and simple texts about friendship.		5	5	0	100
Students will be able to interact with reasonable ease in structured situations and short conversations involving ac		3	3	0	100
Students will be able to understand the specific information in short conversations on everyday topics, such as acc		1	1	0	100
Students will be able to understand short and simple invitation letters, cards and e-mails.		1	1	0	100

Sayısal (MAT)		S	D	Y	B%
Matematik		5	2	1	40
Verilen pozitif tam sayıların pozitif tam sayı çarpanlarını bulur, pozitif tam sayıların pozitif tam sayı çarpanlarını üslü		5	2	1	40
Üslü ifadelerle ilgili temel kuralları anlar, birbirine denk ifadeler oluşturur.		6	0	1	0
İki doğal sayının en büyük ortak bölenini (EBOB) ve en küçük ortak katını (EKOK) hesaplar, ilgili problemleri çözer.		6	5	0	83
Verilen iki doğal sayının aralarında asal olup olmadığını belirler.		2	2	0	100
Tam sayıların, tam sayı kuvvetlerini hesaplar.		1	0	0	0

Sayısal (FEN)		S	D	Y	B%
Fen		13	12	0	92
Mevsimlerin oluşumuna yönelik tahminlerde bulunur.		13	12	0	92
İklim ve hava olayları arasındaki farkı açıklar.		6	6	0	100
İklim biliminin (klimatoloji) bir bilim dalı olduğunu ve bu alanda çalışan uzmanlara iklim bilimci (klimatolog) adı ver		1	1	0	100

SINAV SONUÇ BELGESİ							
İSTANBUL / BAYRAMPAŞA / PROF.MUHARREM ERGİN ORTAOKULU							
Öğrenci				Numara		Sınıf	
ELA GÜL ÖKSÜZ				1004		8H	
Puan Türü	Puan	Genel Ort.	Dereceler				
			Snf	Kurum	İlçe	İl	Genel
LGS	▲ 366,729	304,020	6	108	108	841	18267
Puanı Hesaplanan:			397	397	2638	80675	
Katılımlar:			37	397	397	2657	81088

Ders	Soru	Doğru	Yanlış	Net	Başarı %	Sınıf Ort.	Kurum Ort.	Genel Ort.
Türkçe	20	16	4	14,67	73	▲ 9,31	▲ 10,43	▲ 9,86
Tarih	10	8	2	7,33	73	▲ 4,97	▲ 5,84	▲ 5,31
Din K.ve A.B.	10	10	0	10,00	100	▲ 5,22	▲ 5,28	▲ 5,31
İngilizce	10	10	0	10,00	100	▲ 5,23	▲ 5,59	▲ 4,66
Matematik	20	1	2	0,33	2	▼ 1,87	▼ 2,98	▼ 2,38
Fen	20	16	4	14,67	73	▲ 5,91	▲ 7,98	▲ 7,59
Toplam:	90	61	12	57,00	63	▲ 32,51	▲ 38,08	▲ 35,11

Soru No	12345678901234567890
Sözel (TÜR)	CBCABDDABDdAcCdAaCA
Cevap Anh.	B
Cevap Anh.	B
Sözel (TAR)	CDbBCAbADB
Cevap Anh.	B
Cevap Anh.	B
Sözel (DİN)	CACDDCBDBA
Cevap Anh.	B
Cevap Anh.	B
Sözel (İNG)	BDCAADDBCA
Cevap Anh.	B
Cevap Anh.	B
Sayısal (MAT)	C c b
Cevap Anh.	B
Cevap Anh.	B
Sayısal (FEN)	cABCCcbDCcABACBCADAB
Cevap Anh.	B
Cevap Anh.	B

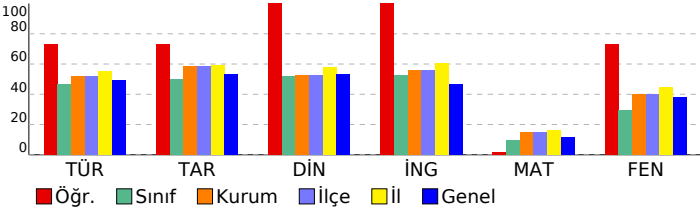

8. SINIF İŞLEYEN ZEKA TÜRKİYE GENELİ DENEME SINAVI

DERSLERE GÖRE BAŞARI ANALİZİ

Sözel (TÜR)	S	D	Y	B%
Türkçe				
Okudukları ile ilgili çıkarımlarda bulunur.	1	1	0	100
Metinler arasında karşılaştırma yapar.	1	1	0	100
Bağlamdan yararlanarak bilmediği kelime ve kelime gruplarının anlamını tahmin eder.	4	4	0	100
Filimsilerin cümledeki işlevlerini kavrar.	2	2	0	100
Metnin konusunu belirler.	1	1	0	100
Metindeki söz sanatlarını tespit eder.	1	1	0	100
Deyim, atasözü ve özdeyişlerin metne katkısını belirler.	1	0	1	0
Metindeki iş ve işlem basamaklarını kavrar.	1	1	0	100
Yazdıklarını düzenler.	1	0	1	0
Metinle ilgili soruları cevaplar.	1	1	0	100
Metin türlerini ayırır.	1	0	1	0
Metindeki yardımcı fikirleri belirler.	1	0	1	0
Görsellerle ilgili soruları cevaplar.	1	1	0	100
Noktalama işaretlerine dikkat ederek sesli ve sessiz okur.	1	1	0	100
Metnin içeriğini yorumlar.	1	1	0	100
Grafik, tablo ve çizelgeyle sunulan bilgileri yorumlar.	1	1	0	100

Sözel (TAR)	S	D	Y	B%
Tarih				
Avrupa'daki gelişmelerin yansımaları bağlamında Osmanlı Devleti'nin yirminci yüzyılın başlarındaki siyasi ve sosyal	5	3	2	60
Mustafa Kemal'in çocukluk ve öğrenim hayatından hareketle onun kişilik özelliklerinin oluşumu hakkında çıkarımlar	4	4	0	100
Gençlik döneminde Mustafa Kemal'in fikir hayatını etkileyen önemli kişileri ve olayları kavrar.	1	1	0	100

Sözel (DİN)	S	D	Y	B%
Din K.ve A.B.				
Kader ve kaza inancını ayet ve hadislerle açıklar.	7	7	0	100
İnsanın ilmi, iradesi, sorumluluğu ile kader arasında ilişki kurar.	3	3	0	100

Sözel (İNG)	S	D	Y	B%
İngilizce				
Students will be able to understand short and simple texts about friendship.	5	5	0	100
Students will be able to interact with reasonable ease in structured situations and short conversations involving ac	3	3	0	100
Students will be able to understand the specific information in short conversations on everyday topics, such as acc	1	1	0	100
Students will be able to understand short and simple invitation letters, cards and e-mails.	1	1	0	100

Sayısal (MAT)	S	D	Y	B%
Matematik				
Verilen pozitif tam sayıların pozitif tam sayı çarpanlarını bulur, pozitif tam sayıların pozitif tam sayı çarpanlarını üslü	5	0	0	0
Üslü ifadelerle ilgili temel kuralları anlar, birbirine denk ifadeler oluşturur.	6	0	1	0
İki doğal sayının en büyük ortak bölenini (EBOB) ve en küçük ortak katını (EKOK) hesaplar, ilgili problemleri çözer.	6	1	0	17
Verilen iki doğal sayının aralarında asal olup olmadığını belirler.	2	0	1	0
Tam sayıların, tam sayı kuvvetlerini hesaplar.	1	0	0	0

Sayısal (FEN)	S	D	Y	B%
Fen				
Mevsimlerin oluşumuna yönelik tahminlerde bulunur.	13	12	1	92
İklim ve hava olayları arasındaki farkı açıklar.	6	3	3	50
İklim biliminin (Klimatoloji) bir bilim dalı olduğunu ve bu alanda çalışan uzmanlara İklim bilimci (klimatolog) adı verildiğini bilir.	1	1	0	100

SINAV SONUÇ BELGESİ							
İSTANBUL / BAYRAMPAŞA / PROF.MUHARREM ERGİN ORTAOKULU							
Öğrenci			Numara	Sınıf			
ELİF CEYLAN			1704	8H			
Puan Türü	Puan	Genel Ort.	Dereceler				
			Snf	Kurum	İlçe	İl	Genel
LGS	▲ 316,395	304,020	12	192	192	1411	34953
Puanı Hesaplanan:			397	397	2638	80675	
Katılımlar:			37	397	397	2657	81088

Ders	Soru	Doğru	Yanlış	Net	Başarı %	Sınıf Ort.	Kurum Ort.	Genel Ort.
Türkçe	20	14	0	14,00	70	▲ 9,31	▲ 10,43	▲ 9,86
Tarih	10	5	3	4,00	40	▼ 4,97	▼ 5,84	▼ 5,31
Din K.ve A.B.	10	7	0	7,00	70	▲ 5,22	▲ 5,28	▲ 5,31
İngilizce	10	8	0	8,00	80	▲ 5,23	▲ 5,59	▲ 4,66
Matematik	20	1	6	-1,00	-5	▼ 1,87	▼ 2,98	▼ 2,38
Fen	20	9	3	8,00	40	▲ 5,91	▲ 7,98	▲ 7,59
Toplam:	90	44	12	40,00	44	▲ 32,51	▲ 38,08	▲ 35,11

Soru No	12345678901234567890
Sözel (TÜR)	CB A B ABDAA C ADCA
Cevap Anh.	B CB CABDDABDAADCCADCA
Sözel (TAR)	Cb bADAcB
Cevap Anh.	B CDCBCADADB
Sözel (DİN)	ACDDCBD
Cevap Anh.	B CACDDCBDBA
Sözel (İNG)	BDCAA DB A
Cevap Anh.	B BDCAADDBCA
Sayısal (MAT)	B d b d cd d
Cevap Anh.	B BDCBCABACBCADDBAACD
Sayısal (FEN)	DAc bDCD BAa C B
Cevap Anh.	B DABCCBDDCDABACBCADAB

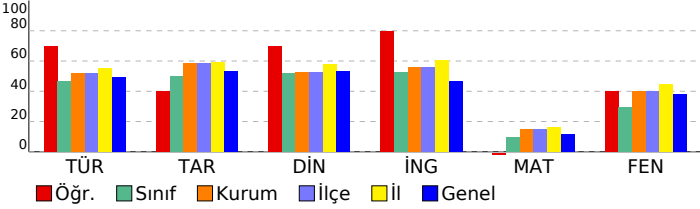

8. SINIF İŞLEYEN ZEKA TÜRKİYE GENELİ DENEME SINAVI

DERSLERE GÖRE BAŞARI ANALİZİ

Sözel (TÜR)	S	D	Y	B%
Türkçe				
Okudukları ile ilgili çıkarımlarda bulunur.	1	1	0	100
Metinler arasında karşılaştırma yapar.	1	0	0	0
Bağlamdan yararlanarak bilmediği kelime ve kelime gruplarının anlamını tahmin eder.	4	2	0	50
Filimsilerin cümledeki işlevlerini kavrar.	2	2	0	100
Metnin konusunu belirler.	1	1	0	100
Metindeki söz sanatlarını tespit eder.	1	1	0	100
Deyim, atasözü ve özdeyişlerin metne katkısını belirler.	1	1	0	100
Metindeki iş ve işlem basamaklarını kavrar.	1	1	0	100
Yazdıklarını düzenler.	1	0	0	0
Metinle ilgili soruları cevaplar.	1	1	0	100
Metin türlerini ayırt eder.	1	0	0	0
Metindeki yardımcı fikirleri belirler.	1	1	0	100
Görsellerle ilgili soruları cevaplar.	1	1	0	100
Noktalama işaretlerine dikkat ederek sesli ve sessiz okur.	1	1	0	100
Metnin içeriğini yorumlar.	1	0	0	0
Grafik, tablo ve çizelgeyle sunulan bilgileri yorumlar.	1	1	0	100

Sözel (TAR)	S	D	Y	B%
Tarih				
Avrupa'daki gelişmelerin yansımaları bağlamında Osmanlı Devleti'nin yirminci yüzyılın başlarındaki siyasi ve sosyal	5	1	2	20
Mustafa Kemal'in çocukluk ve öğrenim hayatından hareketle onun kişilik özelliklerinin oluşumu hakkında çıkarımlar	4	3	1	75
Gençlik döneminde Mustafa Kemal'in fikir hayatını etkileyen önemli kişileri ve olayları kavrar.	1	1	0	100

Sözel (DİN)	S	D	Y	B%
Din K.ve A.B.				
Kader ve kaza inancını ayet ve hadislerle açıklar.	7	4	0	57
İnsanın ilmi, iradesi, sorumluluğu ile kader arasında ilişki kurar.	3	3	0	100

Sözel (İNG)	S	D	Y	B%
İngilizce				
Students will be able to understand short and simple texts about friendship.	5	3	0	60
Students will be able to interact with reasonable ease in structured situations and short conversations involving ac	3	3	0	100
Students will be able to understand the specific information in short conversations on everyday topics, such as acc	1	1	0	100
Students will be able to understand short and simple invitation letters, cards and e-mails.	1	1	0	100

Sayısal (MAT)	S	D	Y	B%
Matematik				
Verilen pozitif tam sayıların pozitif tam sayı çarpanlarını bulur, pozitif tam sayıların pozitif tam sayı çarpanlarını üslü	5	0	1	0
Üslü ifadelerle ilgili temel kuralları anlar, birbirine denk ifadeler oluşturur.	6	0	1	0
İki doğal sayının en büyük ortak bölenini (EBOB) ve en küçük ortak katını (EKOK) hesaplar, ilgili problemleri çözer.	6	1	2	17
Verilen iki doğal sayının aralarında asal olup olmadığını belirler.	2	0	1	0
Tam sayıların, tam sayı kuvvetlerini hesaplar.	1	0	1	0

Sayısal (FEN)	S	D	Y	B%
Fen				
Mevsimlerin oluşumuna yönelik tahminlerde bulunur.	13	5	2	38
İklim ve hava olayları arasındaki farkı açıklar.	6	3	1	50
İklim biliminin (Klimatoloji) bir bilim dalı olduğunu ve bu alanda çalışan uzmanlara iklim bilimci (klimatolog) adı verildiğini	1	1	0	100

SINAV SONUÇ BELGESİ							
İSTANBUL / BAYRAMPAŞA / PROF.MUHARREM ERGİN ORTAOKULU							
Öğrenci			Numara		Sınıf		
ELİF RÜYA KOÇAK			301		8H		
Puan Türü	Puan	Genel Ort.	Dereceler				
			Snf	Kurum	İlçe	İl	Genel
LGS	▼ 221,168	304,020	32	349	349	2386	69643
Puanı Hesaplanan:			397	397	2638	80675	
Katılımlar:			37	397	397	2657	81088

Ders	Soru	Doğru	Yanlış	Net	Başarı %	Sınıf Ort.	Kurum Ort.	Genel Ort.
Türkçe	20	9	10	5,67	28	▼ 9,31	▼ 10,43	▼ 9,86
Tarih	10	5	4	3,67	37	▼ 4,97	▼ 5,84	▼ 5,31
Din K.ve A.B.	10	4	5	2,33	23	▼ 5,22	▼ 5,28	▼ 5,31
İngilizce	10	1	4	-0,33	-3	▼ 5,23	▼ 5,59	▼ 4,66
Matematik	20	2	6	0,00	0	▼ 1,87	▼ 2,98	▼ 2,38
Fen	20	1	9	-2,00	-10	▼ 5,91	▼ 7,98	▼ 7,59
Toplam:	90	22	38	9,33	10	▼ 32,51	▼ 38,08	▼ 35,11

Soru No	12345678901234567890
Sözel (TÜR)	bBCABBDc BaddadbBCA
Cevap Anh.	B CBCABDDABDAADCCADCA
Sözel (TAR)	CaCc ADaCa
Cevap Anh.	B CDCBCADADB
Sözel (DİN)	d dDDCBacc
Cevap Anh.	B CACDDCBDBA
Sözel (İNG)	ca b a C
Cevap Anh.	B BDCAADDBCA
Sayısal (MAT)	c b d c C da A
Cevap Anh.	B BDCDBCABACBCADDBAACD
Sayısal (FEN)	bc a d b d adc B
Cevap Anh.	B DABCCBDDCDABACBCADAB

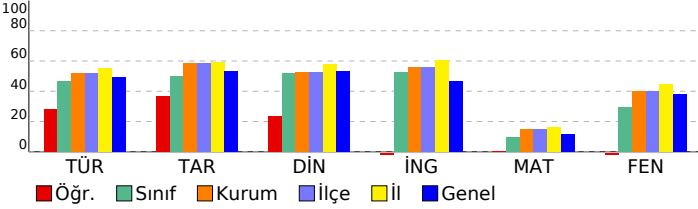

8. SINIF İŞLEYEN ZEKA TÜRKİYE GENELİ DENEME SINAVI

DERSLERE GÖRE BAŞARI ANALİZİ

Sözel (TÜR)	S	D	Y	B%
Türkçe				
Okudukları ile ilgili çıkarımlarda bulunur.	1	1	0	100
Metinler arasında karşılaştırma yapar.	1	1	0	100
Bağlamdan yararlanarak bilmediği kelime ve kelime gruplarının anlamını tahmin eder.	4	3	1	75
Filimsilerin cümledeki işlevlerini kavrar.	2	0	1	0
Metnin konusunu belirler.	1	1	0	100
Metindeki söz sanatlarını tespit eder.	1	0	1	0
Deyim, atasözü ve özdeyişlerin metne katkısını belirler.	1	0	1	0
Metindeki iş ve işlem basamaklarını kavrar.	1	0	1	0
Yazdıklarını düzenler.	1	0	1	0
Metinle ilgili soruları cevaplar.	1	0	1	0
Metin türlerini ayırt eder.	1	0	1	0
Metindeki yardımcı fikirleri belirler.	1	0	1	0
Görsellerle ilgili soruları cevaplar.	1	1	0	100
Noktalama işaretlerine dikkat ederek sesli ve sessiz okur.	1	1	0	100
Metnin içeriğini yorumlar.	1	1	0	100
Grafik, tablo ve çizelgeyle sunulan bilgileri yorumlar.	1	1	0	100

Sözel (TAR)	S	D	Y	B%
Tarih				
Avrupa'daki gelişmelerin yansımaları bağlamında Osmanlı Devleti'nin yirminci yüzyılın başlarındaki siyasi ve sosyal	5	2	2	40
Mustafa Kemal'in çocukluk ve öğrenim hayatından hareketle onun kişilik özelliklerinin oluşumu hakkında çıkarımlar	4	3	1	75
Gençlik döneminde Mustafa Kemal'in fikir hayatını etkileyen önemli kişileri ve olayları kavrar.	1	0	1	0

Sözel (DİN)	S	D	Y	B%
Din K.ve A.B.				
Kader ve kaza inancını ayet ve hadislerle açıklar.	7	1	5	14
İnsanın ilmi, iradesi, sorumluluğu ile kader arasında ilişki kurar.	3	3	0	100

Sözel (İNG)	S	D	Y	B%
İngilizce				
Students will be able to understand short and simple texts about friendship.	5	1	2	20
Students will be able to interact with reasonable ease in structured situations and short conversations involving ac	3	0	1	0
Students will be able to understand the specific information in short conversations on everyday topics, such as acc	1	0	1	0
Students will be able to understand short and simple invitation letters, cards and e-mails.	1	0	0	0

Sayısal (MAT)	S	D	Y	B%
Matematik				
Verilen pozitif tam sayıların pozitif tam sayı çarpanlarını bulur, pozitif tam sayıların pozitif tam sayı çarpanlarını üslü	5	0	2	0
Üslü ifadelerle ilgili temel kuralları anlar, birbirine denk ifadeler oluşturur.	6	1	3	17
İki doğal sayının en büyük ortak bölenini (EBOB) ve en küçük ortak katını (EKOK) hesaplar, ilgili problemleri çözer.	6	1	1	17
Verilen iki doğal sayının aralarında asal olup olmadığını belirler.	2	0	0	0
Tam sayıların, tam sayı kuvvetlerini hesaplar.	1	0	0	0

Sayısal (FEN)	S	D	Y	B%
Fen				
Mevsimlerin oluşumuna yönelik tahminlerde bulunur.	13	0	5	0
İklim ve hava olayları arasındaki farkı açıklar.	6	0	4	0
İklim biliminin (klimatoloji) bir bilim dalı olduğunu ve bu alanda çalışan uzmanlara iklim bilimci (klimatolog) adı verildiğini bilir.	1	1	0	100

SINAV SONUÇ BELGESİ							
İSTANBUL / BAYRAMPAŞA / PROF.MUHARREM ERGİN ORTAOKULU							
Öğrenci			Numara	Sınıf			
EMİR MAHMUT BÜYÜK			826	8H			
Puan Türü	Puan	Genel Ort.	Dereceler				
			Snf	Kurum	İlçe	İl	Genel
LGS	▲ 307,785	304,020	14	216	216	1538	38134
Puanı Hesaplanan:			397	397	2638	80675	
Katılımlar:			37	397	397	2657	81088

Ders	Soru	Doğru	Yanlış	Net	Başarı %	Sınıf Ort.	Kurum Ort.	Genel Ort.
Türkçe	20	15	4	13,67	68	▲ 9,31	▲ 10,43	▲ 9,86
Tarih	10	5	3	4,00	40	▼ 4,97	▼ 5,84	▼ 5,31
Din K.ve A.B.	10	7	1	6,67	67	▲ 5,22	▲ 5,28	▲ 5,31
İngilizce	10	10	0	10,00	100	▲ 5,23	▲ 5,59	▲ 4,66
Matematik	20	1	4	-0,33	-2	▼ 1,87	▼ 2,98	▼ 2,38
Fen	20	7	6	5,00	25	▼ 5,91	▼ 7,98	▼ 7,59
Toplam:	90	45	18	39,00	43	▲ 32,51	▲ 38,08	▲ 35,11

Soru No	12345678901234567890
Sözel (TÜR)	CBCbBDDbBdCAdCC DbA
Cevap Anh.	B CBCABDDABDAADCCADCA
Sözel (TAR)	aDC cDAcB
Cevap Anh.	B CDCBCADADB
Sözel (DİN)	CdCDDC BA
Cevap Anh.	B CACDDCBDBA
Sözel (İNG)	BDCAADDBCA
Cevap Anh.	B BDCAADDBCA
Sayısal (MAT)	cabDa
Cevap Anh.	B BDCDBCABACBCADDBAACD
Sayısal (FEN)	DAdaCcbDC AdcC
Cevap Anh.	B DABCCBDDCDABACBCADAB

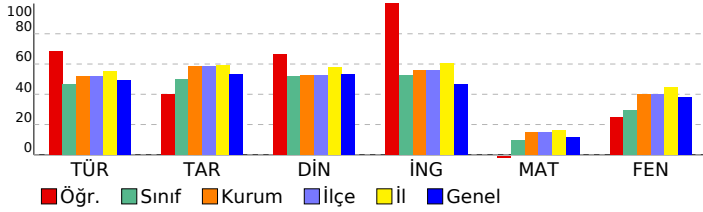

8. SINIF İŞLEYEN ZEKA TÜRKİYE GENELİ DENEME SINAVI

DERSLERE GÖRE BAŞARI ANALİZİ

Sözel (TÜR)	S	D	Y	B%
Türkçe				
Okudukları ile ilgili çıkarımlarda bulunur.	1	0	1	0
Metinler arasında karşılaştırma yapar.	1	1	0	100
Bağlamdan yararlanarak bilmediği kelime ve kelime gruplarının anlamını tahmin eder.	4	4	0	100
Filimsilerin cümledeki işlevlerini kavrar.	2	0	1	0
Metnin konusunu belirler.	1	1	0	100
Metindeki söz sanatlarını tespit eder.	1	1	0	100
Deyim, atasözü ve özdeyişlerin metne katkısını belirler.	1	0	1	0
Metindeki iş ve işlem basamaklarını kavrar.	1	1	0	100
Yazdıklarını düzenler.	1	1	0	100
Metinle ilgili soruları cevaplar.	1	1	0	100
Metin türlerini ayırt eder.	1	1	0	100
Metindeki yardımcı fikirleri belirler.	1	1	0	100
Görsellerle ilgili soruları cevaplar.	1	1	0	100
Noktalama işaretlerine dikkat ederek sesli ve sessiz okur.	1	1	0	100
Metnin içeriğini yorumlar.	1	1	0	100
Grafik, tablo ve çizelgeyle sunulan bilgileri yorumlar.	1	0	1	0

Sözel (TAR)	S	D	Y	B%
Tarih				
Avrupa'daki gelişmelerin yansımaları bağlamında Osmanlı Devleti'nin yirminci yüzyılın başlarındaki siyasi ve sosyal	5	3	0	60
Mustafa Kemal'in çocukluk ve öğrenim hayatından hareketle onun kişilik özelliklerinin oluşumu hakkında çıkarımlar	4	1	3	25
Gençlik döneminde Mustafa Kemal'in fikir hayatını etkileyen önemli kişileri ve olayları kavrar.	1	1	0	100

Sözel (DİN)	S	D	Y	B%
Din K.ve A.B.				
Kader ve kaza inancını ayet ve hadislerle açıklar.	7	5	1	71
İnsanın ilmi, iradesi, sorumluluğu ile kader arasında ilişki kurar.	3	2	0	67

Sözel (İNG)	S	D	Y	B%
İngilizce				
Students will be able to understand short and simple texts about friendship.	5	5	0	100
Students will be able to interact with reasonable ease in structured situations and short conversations involving ac	3	3	0	100
Students will be able to understand the specific information in short conversations on everyday topics, such as acc	1	1	0	100
Students will be able to understand short and simple invitation letters, cards and e-mails.	1	1	0	100

Sayısal (MAT)	S	D	Y	B%
Matematik				
Verilen pozitif tam sayıların pozitif tam sayı çarpanlarını bulur, pozitif tam sayıların pozitif tam sayı çarpanlarını üslü	5	0	1	0
Üslü ifadelerle ilgili temel kuralları anlar, birbirine denk ifadeler oluşturur.	6	1	1	17
İki doğal sayının en büyük ortak bölenini (EBOB) ve en küçük ortak katını (EKOK) hesaplar, ilgili problemleri çözer.	6	0	2	0
Verilen iki doğal sayının aralarında asal olup olmadığını belirler.	2	0	0	0
Tam sayıların, tam sayı kuvvetlerini hesaplar.	1	0	0	0

Sayısal (FEN)	S	D	Y	B%
Fen				
Mevsimlerin oluşumuna yönelik tahminlerde bulunur.	13	4	3	31
İklim ve hava olayları arasındaki farkı açıklar.	6	3	3	50
İklim biliminin (Klimatoloji) bir bilim dalı olduğunu ve bu alanda çalışan uzmanlara iklim bilimci (klimatolog) adı verildiğini	1	0	0	0

SINAV SONUÇ BELGESİ							
İSTANBUL / BAYRAMPAŞA / PROF.MUHARREM ERGİN ORTAOKULU							
Öğrenci				Numara		Sınıf	
ENES CAN GÖRGÖZ				1746		8H	
Puan Türü	Puan	Genel Ort.	Dereceler				
			Snf	Kurum	İlçe	İl	Genel
LGS	▼ 196,719	304,020	37	382	382	2551	76900
Puanı Hesaplanan:			397	397	2638	80675	
Katılımlar:			37	397	397	2657	81088

Ders	Soru	Doğru	Yanlış	Net	Başarı %	Sınıf Ort.	Kurum Ort.	Genel Ort.
Türkçe	20	5	10	1,67	8	▼ 9,31	▼ 10,43	▼ 9,86
Tarih	10	3	5	1,33	13	▼ 4,97	▼ 5,84	▼ 5,31
Din K.ve A.B.	10	3	4	1,67	17	▼ 5,22	▼ 5,28	▼ 5,31
İngilizce	10	2	5	0,33	3	▼ 5,23	▼ 5,59	▼ 4,66
Matematik	20	2	10	-1,33	-7	▼ 1,87	▼ 2,98	▼ 2,38
Fen	20	2	10	-1,33	-7	▼ 5,91	▼ 7,98	▼ 7,59
Toplam:	90	17	44	2,33	3	▼ 32,51	▼ 38,08	▼ 35,11

Soru No	12345678901234567890
Sözel (TÜR)	Ccb cBcD dcb cC Ddd
Cevap Anh.	B CBCABBDDABDAADCCADCA
Sözel (TAR)	CcbdcA bc
Cevap Anh.	B CDCBCADADB
Sözel (DİN)	C b c BbBb
Cevap Anh.	B CACDDCBDBA
Sözel (İNG)	BcC b b db
Cevap Anh.	B BDCAADDBCA
Sayısal (MAT)	B b d cc C d b cc bc
Cevap Anh.	B BDCDBCABACBCADDBAACD
Sayısal (FEN)	ccd dd cC b c B c b
Cevap Anh.	B DABCCBDDCDABACBCADAB

8. SINIF İŞLEYEN ZEKA TÜRKİYE GENELİ DENEME SINAVI

DERSLERE GÖRE BAŞARI ANALİZİ

Sözel (TÜR)	S	D	Y	B%
Türkçe				
Okudukları ile ilgili çıkarımlarda bulunur.	1	0	0	0
Metinler arasında karşılaştırma yapar.	1	0	1	0
Bağlamdan yararlanarak bilmediği kelime ve kelime gruplarının anlamını tahmin eder.	4	2	2	50
Filimsilerin cümledeki işlevlerini kavrar.	2	0	0	0
Metnin konusunu belirler.	1	0	1	0
Metindeki söz sanatlarını tespit eder.	1	0	1	0
Deyim, atasözü ve özdeyişlerin metne katkısını belirler.	1	0	1	0
Metindeki iş ve işlem basamaklarını kavrar.	1	0	0	0
Yazdıklarını düzenler.	1	0	1	0
Metinle ilgili soruları cevaplar.	1	1	0	100
Metin türlerini ayırt eder.	1	0	0	0
Metindeki yardımcı fikirleri belirler.	1	1	0	100
Görsellerle ilgili soruları cevaplar.	1	0	1	0
Noktalama işaretlerine dikkat ederek sesli ve sessiz okur.	1	1	0	100
Metnin içeriğini yorumlar.	1	0	1	0
Grafik, tablo ve çizelgeyle sunulan bilgileri yorumlar.	1	0	1	0

Sözel (TAR)	S	D	Y	B%
Tarih				
Avrupa'daki gelişmelerin yansımaları bağlamında Osmanlı Devleti'nin yirminci yüzyılın başlarındaki siyasi ve sosyal	5	1	3	20
Mustafa Kemal'in çocukluk ve öğrenim hayatından hareketle onun kişilik özelliklerinin oluşumu hakkında çıkarımlar	4	2	1	50
Gençlik döneminde Mustafa Kemal'in fikir hayatını etkileyen önemli kişileri ve olayları kavrar.	1	0	1	0

Sözel (DİN)	S	D	Y	B%
Din K.ve A.B.				
Kader ve kaza inancını ayet ve hadislerle açıklar.	7	2	4	29
İnsanın ilmi, iradesi, sorumluluğu ile kader arasında ilişki kurar.	3	1	0	33

Sözel (İNG)	S	D	Y	B%
İngilizce				
Students will be able to understand short and simple texts about friendship.	5	2	2	40
Students will be able to interact with reasonable ease in structured situations and short conversations involving ac	3	0	2	0
Students will be able to understand the specific information in short conversations on everyday topics, such as acc	1	0	1	0
Students will be able to understand short and simple invitation letters, cards and e-mails.	1	0	0	0

Sayısal (MAT)	S	D	Y	B%
Matematik				
Verilen pozitif tam sayıların pozitif tam sayı çarpanlarını bulur, pozitif tam sayıların pozitif tam sayı çarpanlarını üslü	5	0	3	0
Üslü ifadelerle ilgili temel kuralları anlar, birbirine denk ifadeler oluşturur.	6	1	4	17
İki doğal sayının en büyük ortak bölenini (EBOB) ve en küçük ortak katını (EKOK) hesaplar, ilgili problemleri çözer.	6	1	1	17
Verilen iki doğal sayının aralarında asal olup olmadığını belirler.	2	0	1	0
Tam sayıların, tam sayı kuvvetlerini hesaplar.	1	0	1	0

Sayısal (FEN)	S	D	Y	B%
Fen				
Mevsimlerin oluşumuna yönelik tahminlerde bulunur.	13	2	7	15
İklim ve hava olayları arasındaki farkı açıklar.	6	0	3	0
İklim biliminin (Klimatoloji) bir bilim dalı olduğunu ve bu alanda çalışan uzmanlara iklim bilimci (klimatolog) adı verildiğini	1	0	0	0

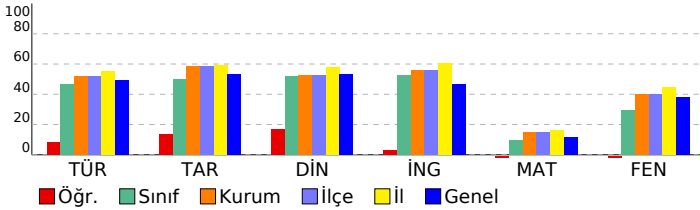

SINAV SONUÇ BELGESİ							
İSTANBUL / BAYRAMPAŞA / PROF.MUHARREM ERGİN ORTAOKULU							
Öğrenci				Numara		Sınıf	
FATİH ATEŞOĞLU				1771		8H	
Puan Türü	Puan	Genel Ort.	Dereceler				
			Snf	Kurum	İlçe	İl	Genel
LGS	▲ 350,871	304,020	9	138	138	1025	23298
Puanı Hesaplanan:			397	397	2638	80675	
Katılımlar:			37	397	397	2657	81088

Ders	Soru	Doğru	Yanlış	Net	Başarı %	Sınıf Ort.	Kurum Ort.	Genel Ort.
Türkçe	20	16	4	14,67	73	▲ 9,31	▲ 10,43	▲ 9,86
Tarih	10	8	2	7,33	73	▲ 4,97	▲ 5,84	▲ 5,31
Din K.ve A.B.	10	8	2	7,33	73	▲ 5,22	▲ 5,28	▲ 5,31
İngilizce	10	10	0	10,00	100	▲ 5,23	▲ 5,59	▲ 4,66
Matematik	20	4	6	2,00	10	▲ 1,87	▼ 2,98	▼ 2,38
Fen	20	12	5	10,33	52	▲ 5,91	▲ 7,98	▲ 7,59
Toplam:	90	58	19	51,67	57	▲ 32,51	▲ 38,08	▲ 35,11

Soru No	12345678901234567890
Sözel (TÜR)	ABdDdbBDbADCCcDACBCC
Cevap Anh.	ABBDDABDAADCCADACBCC
Sözel (TAR)	aBCADbCBDB
Cevap Anh.	CBCADACBDB
Sözel (DİN)	CDDCBaABdD
Cevap Anh.	CDDCBABAD
Sözel (İNG)	CAADBCABD
Cevap Anh.	CAADBCABD
Sayısal (MAT)	ab c BaD Dd DB
Cevap Anh.	CDBCABACBCADDBAACDBD
Sayısal (FEN)	cCdBbD aABAC AaABDA
Cevap Anh.	BCCBDDCADACBCADABDA

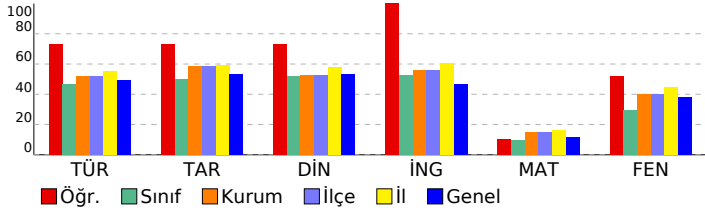

8. SINIF İŞLEYEN ZEKA TÜRKİYE GENELİ DENEME SINAVI

DERSLERE GÖRE BAŞARI ANALİZİ

Sözel (TÜR)	S	D	Y	B%
Türkçe				
Okudukları ile ilgili çıkarımlarda bulunur.	1	1	0	100
Metinler arasında karşılaştırma yapar.	1	1	0	100
Bağlamdan yararlanarak bilmediği kelime ve kelime gruplarının anlamını tahmin eder.	4	3	1	75
Filimsilerin cümledeki işlevlerini kavrar.	2	0	2	0
Metnin konusunu belirler.	1	1	0	100
Metindeki söz sanatlarını tespit eder.	1	1	0	100
Deyim, atasözü ve özdeyişlerin metne katkısını belirler.	1	0	1	0
Metindeki iş ve işlem basamaklarını kavrar.	1	1	0	100
Yazdıklarını düzenler.	1	1	0	100
Metinle ilgili soruları cevaplar.	1	1	0	100
Metin türlerini ayırt eder.	1	1	0	100
Metindeki yardımcı fikirleri belirler.	1	1	0	100
Görsellerle ilgili soruları cevaplar.	1	1	0	100
Noktalama işaretlerine dikkat ederek sesli ve sessiz okur.	1	1	0	100
Metnin içeriğini yorumlar.	1	1	0	100
Grafik, tablo ve çizelgeyle sunulan bilgileri yorumlar.	1	1	0	100

Sözel (TAR)	S	D	Y	B%
Tarih				
Avrupa'daki gelişmelerin yansımaları bağlamında Osmanlı Devleti'nin yirminci yüzyılın başlarındaki siyasi ve sosyal	5	4	1	80
Mustafa Kemal'in çocukluk ve öğrenim hayatından hareketle onun kişilik özelliklerinin oluşumu hakkında çıkarımlar	4	3	1	75
Gençlik döneminde Mustafa Kemal'in fikir hayatını etkileyen önemli kişileri ve olayları kavrar.	1	1	0	100

Sözel (DİN)	S	D	Y	B%
Din K.ve A.B.				
Kader ve kaza inancını ayet ve hadislerle açıklar.	7	5	2	71
İnsanın ilmi, iradesi, sorumluluğu ile kader arasında ilişki kurar.	3	3	0	100

Sözel (İNG)	S	D	Y	B%
İngilizce				
Students will be able to understand short and simple texts about friendship.	5	5	0	100
Students will be able to interact with reasonable ease in structured situations and short conversations involving ac	3	3	0	100
Students will be able to understand the specific information in short conversations on everyday topics, such as acc	1	1	0	100
Students will be able to understand short and simple invitation letters, cards and e-mails.	1	1	0	100

Sayısal (MAT)	S	D	Y	B%
Matematik				
Verilen pozitif tam sayıların pozitif tam sayı çarpanlarını bulur, pozitif tam sayıların pozitif tam sayı çarpanlarını üslü	5	1	1	20
Üslü ifadelerle ilgili temel kuralları anlar, birbirine denk ifadeler oluşturur.	6	0	3	0
İki doğal sayının en büyük ortak bölenini (EBOB) ve en küçük ortak katını (EKOK) hesaplar, ilgili problemleri çözer.	6	2	1	33
Verilen iki doğal sayının aralarında asal olup olmadığını belirler.	2	1	0	50
Tam sayıların, tam sayı kuvvetlerini hesaplar.	1	0	1	0

Sayısal (FEN)	S	D	Y	B%
Fen				
Mevsimlerin oluşumuna yönelik tahminlerde bulunur.	13	7	4	54
İklim ve hava olayları arasındaki farkı açıklar.	6	4	1	67
İklim biliminin (klimatoloji) bir bilim dalı olduğunu ve bu alanda çalışan uzmanlara iklim bilimci (klimatolog) adı verildiğini	1	1	0	100

SINAV SONUÇ BELGESİ							
İSTANBUL / BAYRAMPAŞA / PROF.MUHARREM ERGİN ORTAOKULU							
Öğrenci				Numara		Sınıf	
FEYZANUR CEYHAN				1766		8H	
Puan Türü	Puan	Genel Ort.	Dereceler				
			Snf	Kurum	İlçe	İl	Genel
LGS	▼ 219,530	304,020	35	352	352	2397	70199
Puanı Hesaplanan:			397	397	2638	80675	
Katılımlar:			37	397	397	2657	81088

Ders	Soru	Doğru	Yanlış	Net	Başarı %	Sınıf Ort.	Kurum Ort.	Genel Ort.
Türkçe	20	4	3	3,00	15	▼ 9,31	▼ 10,43	▼ 9,86
Tarih	10	2	3	1,00	10	▼ 4,97	▼ 5,84	▼ 5,31
Din K.ve A.B.	10	1	4	-0,33	-3	▼ 5,22	▼ 5,28	▼ 5,31
İngilizce	10	4	2	3,33	33	▼ 5,23	▼ 5,59	▼ 4,66
Matematik	20	2	2	1,33	7	▼ 1,87	▼ 2,98	▼ 2,38
Fen	20	1	3	0,00	0	▼ 5,91	▼ 7,98	▼ 7,59
Toplam:	90	14	17	8,33	9	▼ 32,51	▼ 38,08	▼ 35,11

Soru No	1 2 3 4 5 6 7 8 9 0 1 2 3 4 5 6 7 8 9 0
Sözel (TÜR)	A ca D A C b
Cevap Anh.	A ABDDDBDAADCCADACBCC
Sözel (TAR)	a C b C d
Cevap Anh.	A CBCADACDBD
Sözel (DİN)	a D d ab
Cevap Anh.	A CDDCBCABAD
Sözel (İNG)	C ADDcb
Cevap Anh.	A CAADDBCABD
Sayısal (MAT)	B dAd
Cevap Anh.	A CDBCABACBCADDBAACDBD
Sayısal (FEN)	d C a b
Cevap Anh.	A BCCBDDCDABACBCADABDA

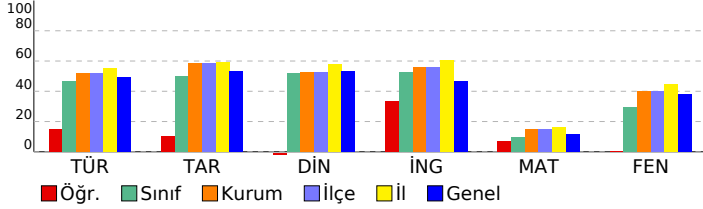

8. SINIF İŞLEYEN ZEKA TÜRKİYE GENELİ DENEME SINAVI

DERSLERE GÖRE BAŞARI ANALİZİ

Sözel (TÜR)	S	D	Y	B%
Türkçe				
Okudukları ile ilgili çıkarımlarda bulunur.	1	1	0	100
Metinler arasında karşılaştırma yapar.	1	0	0	0
Bağlamdan yararlanarak bilmediği kelime ve kelime gruplarının anlamını tahmin eder.	4	0	2	0
Filimsilerin cümledeki işlevlerini kavrar.	2	0	0	0
Metnin konusunu belirler.	1	0	0	0
Metindeki söz sanatlarını tespit eder.	1	1	0	100
Deyim, atasözü ve özdeyişlerin metne katkısını belirler.	1	0	0	0
Metindeki iş ve işlem basamaklarını kavrar.	1	1	0	100
Yazdıklarını düzenler.	1	0	0	0
Metinle ilgili soruları cevaplar.	1	1	0	100
Metin türlerini ayırt eder.	1	0	0	0
Metindeki yardımcı fikirleri belirler.	1	0	0	0
Görsellerle ilgili soruları cevaplar.	1	0	1	0
Noktalama işaretlerine dikkat ederek sesli ve sessiz okur.	1	0	0	0
Metnin içeriğini yorumlar.	1	0	0	0
Grafik, tablo ve çizelgeyle sunulan bilgileri yorumlar.	1	0	0	0

Sözel (TAR)	S	D	Y	B%
Tarih				
Avrupa'daki gelişmelerin yansımaları bağlamında Osmanlı Devleti'nin yirminci yüzyılın başlarındaki siyasi ve sosyal	5	1	2	20
Mustafa Kemal'in çocukluk ve öğrenim hayatından hareketle onun kişilik özelliklerinin oluşumu hakkında çıkarımlar	4	1	0	25
Gençlik döneminde Mustafa Kemal'in fikir hayatını etkileyen önemli kişileri ve olayları kavrar.	1	0	1	0

Sözel (DİN)	S	D	Y	B%
Din K.ve A.B.				
Kader ve kaza inancını ayet ve hadislerle açıklar.	7	1	4	14
İnsanın ilmi, iradesi, sorumluluğu ile kader arasında ilişki kurar.	3	0	0	0

Sözel (İNG)	S	D	Y	B%
İngilizce				
Students will be able to understand short and simple texts about friendship.	5	3	1	60
Students will be able to interact with reasonable ease in structured situations and short conversations involving ac	3	0	1	0
Students will be able to understand the specific information in short conversations on everyday topics, such as acc	1	1	0	100
Students will be able to understand short and simple invitation letters, cards and e-mails.	1	0	0	0

Sayısal (MAT)	S	D	Y	B%
Matematik				
Verilen pozitif tam sayıların pozitif tam sayı çarpanlarını bulur, pozitif tam sayıların pozitif tam sayı çarpanlarını üslü	5	0	0	0
Üslü ifadelerle ilgili temel kuralları anlar, birbirine denk ifadeler oluşturur.	6	1	2	17
İki doğal sayının en büyük ortak bölenini (EBOB) ve en küçük ortak katını (EKOK) hesaplar, ilgili problemleri çözer.	6	0	0	0
Verilen iki doğal sayının aralarında asal olup olmadığını belirler.	2	1	0	50
Tam sayıların, tam sayı kuvvetlerini hesaplar.	1	0	0	0

Sayısal (FEN)	S	D	Y	B%
Fen				
Mevsimlerin oluşumuna yönelik tahminlerde bulunur.	13	1	3	8
İklim ve hava olayları arasındaki farkı açıklar.	6	0	0	0
İklim biliminin (Klimatoloji) bir bilim dalı olduğunu ve bu alanda çalışan uzmanlara iklim bilimci (klimatolog) adı verildiğini	1	0	0	0

SINAV SONUÇ BELGESİ							
İSTANBUL / BAYRAMPAŞA / PROF.MUHARREM ERGİN ORTAOKULU							
Öğrenci			Numara	Sınıf			
FURK N YAMAÇ			873	8H			
Puan Türü	Puan	Genel Ort.	Dereceler				
			Snf	Kurum	İlçe	İl	Genel
LGS	▼ 228,997	304,020	29	335	335	2311	67024
Puanı Hesaplanan:			397	397	2638	80675	
Katılımlar:			37	397	397	2657	81088

Ders	Soru	Doğru	Yanlış	Net	Başarı %	Sınıf Ort.	Kurum Ort.	Genel Ort.
Türkçe	20	7	11	3,33	17	▼ 9,31	▼ 10,43	▼ 9,86
Tarih	10	7	3	6,00	60	▲ 4,97	▲ 5,84	▲ 5,31
Din K.ve A.B.	10	4	6	2,00	20	▼ 5,22	▼ 5,28	▼ 5,31
İngilizce	10	3	6	1,00	10	▼ 5,23	▼ 5,59	▼ 4,66
Matematik	20	7	13	2,67	13	▲ 1,87	▼ 2,98	▲ 2,38
Fen	20	3	14	-1,67	-8	▼ 5,91	▼ 7,98	▼ 7,59
Toplam:	90	31	53	13,33	15	▼ 32,51	▼ 38,08	▼ 35,11

Soru No	12345678901234567890
Sözel (TÜR)	cdcdBc DbAdACAbdCa d
Cevap Anh.	ABBDDABDAADCCADACBCC
Sözel (TAR)	CcbADACDBc
Cevap Anh.	CBCADACDBD
Sözel (DİN)	CDbCcdcBca
Cevap Anh.	CDDCFCABAD
Sözel (İNG)	aAc cadABa
Cevap Anh.	CAADBCABD
Sayısal (MAT)	aDBbccAdcbcbDcAAaDdc
Cevap Anh.	CDBCABACBCADDBAACDBD
Sayısal (FEN)	BaacaDdada acd bAc d
Cevap Anh.	BCCBDDCDABACBCADABDA

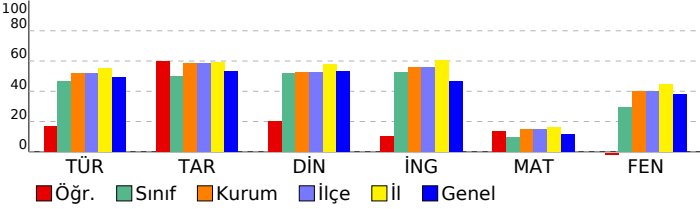

8. SINIF İŞLEYEN ZEKA TÜRKİYE GENELİ DENEME SINAVI

DERSLERE GÖRE BAŞARI ANALİZİ

Sözel (TÜR)	S	D	Y	B%
Türkçe				
Okudukları ile ilgili çıkarımlarda bulunur.	1	0	1	0
Metinler arasında karşılaştırma yapar.	1	0	1	0
Bağlamdan yararlanarak bilmediği kelime ve kelime gruplarının anlamını tahmin eder.	4	1	3	25
Filimsilerin cümledeki işlevlerini kavrar.	2	1	1	50
Metnin konusunu belirler.	1	0	0	0
Metindeki söz sanatlarını tespit eder.	1	1	0	100
Deyim, atasözü ve özdeyişlerin metne katkısını belirler.	1	0	1	0
Metindeki iş ve işlem basamaklarını kavrar.	1	1	0	100
Yazdıklarını düzenler.	1	1	0	100
Metinle ilgili soruları cevaplar.	1	0	1	0
Metin türlerini ayırt eder.	1	1	0	100
Metindeki yardımcı fikirleri belirler.	1	0	1	0
Görsellerle ilgili soruları cevaplar.	1	0	1	0
Noktalama işaretlerine dikkat ederek sesli ve sessiz okur.	1	1	0	100
Metnin içeriğini yorumlar.	1	0	0	0
Grafik, tablo ve çizelgeyle sunulan bilgileri yorumlar.	1	0	1	0

Sözel (TAR)	S	D	Y	B%
Tarih				
Avrupa'daki gelişmelerin yansımaları bağlamında Osmanlı Devleti'nin yirminci yüzyılın başlarındaki siyasi ve sosyal	5	3	2	60
Mustafa Kemal'in çocukluk ve öğrenim hayatından hareketle onun kişilik özelliklerinin oluşumu hakkında çıkarımlar	4	3	1	75
Gençlik döneminde Mustafa Kemal'in fikir hayatını etkileyen önemli kişileri ve olayları kavrar.	1	1	0	100

Sözel (DİN)	S	D	Y	B%
Din K.ve A.B.				
Kader ve kaza inancını ayet ve hadislerle açıklar.	7	2	5	29
İnsanın ilmi, iradesi, sorumluluğu ile kader arasında ilişki kurar.	3	2	1	67

Sözel (İNG)	S	D	Y	B%
İngilizce				
Students will be able to understand short and simple texts about friendship.	5	1	3	20
Students will be able to interact with reasonable ease in structured situations and short conversations involving ac	3	1	2	33
Students will be able to understand the specific information in short conversations on everyday topics, such as acc	1	0	1	0
Students will be able to understand short and simple invitation letters, cards and e-mails.	1	1	0	100

Sayısal (MAT)	S	D	Y	B%
Matematik				
Verilen pozitif tam sayıların pozitif tam sayı çarpanlarını bulur, pozitif tam sayıların pozitif tam sayı çarpanlarını üslü	5	1	4	20
Üslü ifadelerle ilgili temel kuralları anlar, birbirine denk ifadeler oluşturur.	6	2	4	33
İki doğal sayının en büyük ortak bölenini (EBOB) ve en küçük ortak katını (EKOK) hesaplar, ilgili problemleri çözer.	6	2	4	33
Verilen iki doğal sayının aralarında asal olup olmadığını belirler.	2	2	0	100
Tam sayıların, tam sayı kuvvetlerini hesaplar.	1	0	1	0

Sayısal (FEN)	S	D	Y	B%
Fen				
Mevsimlerin oluşumuna yönelik tahminlerde bulunur.	13	3	9	23
İklim ve hava olayları arasındaki farkı açıklar.	6	0	4	0
İklim biliminin (Klimatoloji) bir bilim dalı olduğunu ve bu alanda çalışan uzmanlara iklim bilimci (klimatolog) adı verildiğini	1	0	1	0

SINAV SONUÇ BELGESİ							
İSTANBUL / BAYRAMPAŞA / PROF.MUHARREM ERGİN ORTAOKULU							
Öğrenci				Numara		Sınıf	
FURKAN DÜZENCİ				82		8H	
Puan Türü	Puan	Genel Ort.	Dereceler				
			Snf	Kurum	İlçe	İl	Genel
LGS	▲ 366,212	304,020	7	109	109	848	18416
Puanı Hesaplanan:			397	397	2638	80675	
Katılımlar:			37	397	397	2657	81088

Ders	Soru	Doğru	Yanlış	Net	Başarı %	Sınıf Ort.	Kurum Ort.	Genel Ort.
Türkçe	20	16	4	14,67	73	▲ 9,31	▲ 10,43	▲ 9,86
Tarih	10	9	1	8,67	87	▲ 4,97	▲ 5,84	▲ 5,31
Din K.ve A.B.	10	10	0	10,00	100	▲ 5,22	▲ 5,28	▲ 5,31
İngilizce	10	7	3	6,00	60	▲ 5,23	▲ 5,59	▲ 4,66
Matematik	20	6	4	4,67	23	▲ 1,87	▲ 2,98	▲ 2,38
Fen	20	13	6	11,00	55	▲ 5,91	▲ 7,98	▲ 7,59
Toplam:	90	61	18	55,00	61	▲ 32,51	▲ 38,08	▲ 35,11

Soru No	12345678901234567890
Sözel (TÜR)	ABBDDbBDAACCCdbACBCC
Cevap Anh.	A
Sözel (TAR)	dBCADACDBD
Cevap Anh.	A
Sözel (DİN)	CDDCBCABAD
Cevap Anh.	A
Sözel (İNG)	bbAaDBCABD
Cevap Anh.	A
Sayısal (MAT)	dDd B A DcA Cb
Cevap Anh.	A
Sayısal (FEN)	dCCcbDCabBACBCAD BcA
Cevap Anh.	A

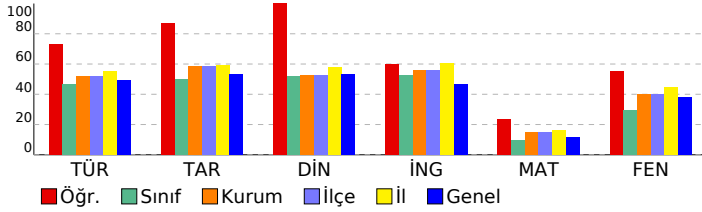

8. SINIF İŞLEYEN ZEKA TÜRKİYE GENELİ DENEME SINAVI

DERSLERE GÖRE BAŞARI ANALİZİ

Sözel (TÜR)	S	D	Y	B%
Türkçe				
Okudukları ile ilgili çıkarımlarda bulunur.	1	1	0	100
Metinler arasında karşılaştırma yapar.	1	1	0	100
Bağlamdan yararlanarak bilmediği kelime ve kelime gruplarının anlamını tahmin eder.	4	4	0	100
Filimsilerin cümledeki işlevlerini kavrar.	2	0	2	0
Metnin konusunu belirler.	1	1	0	100
Metindeki söz sanatlarını tespit eder.	1	1	0	100
Deyim, atasözü ve özdeyişlerin metne katkısını belirler.	1	1	0	100
Metindeki iş ve işlem basamaklarını kavrar.	1	1	0	100
Yazdıklarını düzenler.	1	0	1	0
Metinle ilgili soruları cevaplar.	1	1	0	100
Metin türlerini ayırt eder.	1	1	0	100
Metindeki yardımcı fikirleri belirler.	1	0	1	0
Görsellerle ilgili soruları cevaplar.	1	1	0	100
Noktalama işaretlerine dikkat ederek sesli ve sessiz okur.	1	1	0	100
Metnin içeriğini yorumlar.	1	1	0	100
Grafik, tablo ve çizelgeyle sunulan bilgileri yorumlar.	1	1	0	100

Sözel (TAR)	S	D	Y	B%
Tarih				
Avrupa'daki gelişmelerin yansımaları bağlamında Osmanlı Devleti'nin yirminci yüzyılın başlarındaki siyasi ve sosyal	5	4	1	80
Mustafa Kemal'in çocukluk ve öğrenim hayatından hareketle onun kişilik özelliklerinin oluşumu hakkında çıkarımlar	4	4	0	100
Gençlik döneminde Mustafa Kemal'in fikir hayatını etkileyen önemli kişileri ve olayları kavrar.	1	1	0	100

Sözel (DİN)	S	D	Y	B%
Din K.ve A.B.				
Kader ve kaza inancını ayet ve hadislerle açıklar.	7	7	0	100
İnsanın ilmi, iradesi, sorumluluğu ile kader arasında ilişki kurar.	3	3	0	100

Sözel (İNG)	S	D	Y	B%
İngilizce				
Students will be able to understand short and simple texts about friendship.	5	3	2	60
Students will be able to interact with reasonable ease in structured situations and short conversations involving ac	3	2	1	67
Students will be able to understand the specific information in short conversations on everyday topics, such as acc	1	1	0	100
Students will be able to understand short and simple invitation letters, cards and e-mails.	1	1	0	100

Sayısal (MAT)	S	D	Y	B%
Matematik				
Verilen pozitif tam sayıların pozitif tam sayı çarpanlarını bulur, pozitif tam sayıların pozitif tam sayı çarpanlarını üslü	5	3	1	60
Üslü ifadelerle ilgili temel kuralları anlar, birbirine denk ifadeler oluşturur.	6	1	1	17
İki doğal sayının en büyük ortak bölenini (EBOB) ve en küçük ortak katını (EKOK) hesaplar, ilgili problemleri çözer.	6	2	0	33
Verilen iki doğal sayının aralarında asal olup olmadığını belirler.	2	0	1	0
Tam sayıların, tam sayı kuvvetlerini hesaplar.	1	0	1	0

Sayısal (FEN)	S	D	Y	B%
Fen				
Mevsimlerin oluşumuna yönelik tahminlerde bulunur.	13	9	3	69
İklim ve hava olayları arasındaki farkı açıklar.	6	3	3	50
İklim biliminin (Klimatoloji) bir bilim dalı olduğunu ve bu alanda çalışan uzmanlara iklim bilimci (klimatolog) adı verildiğini bilir.	1	1	0	100

SINAV SONUÇ BELGESİ							
İSTANBUL / BAYRAMPAŞA / PROF.MUHARREM ERGİN ORTAOKULU							
Öğrenci			Numara	Sınıf			
GÜLBEREN SARIMAN			1767	8H			
Puan Türü	Puan	Genel Ort.	Dereceler				
			Snf	Kurum	İlçe	İl	Genel
LGS	▼ 296,394	304,020	16	241	241	1687	42327
Puanı Hesaplanan:			397	397	2638	80675	
Katılımlar:			37	397	397	2657	81088

Ders	Soru	Doğru	Yanlış	Net	Başarı %	Sınıf Ort.	Kurum Ort.	Genel Ort.
Türkçe	20	14	3	13,00	65	▲ 9,31	▲ 10,43	▲ 9,86
Tarih	10	6	3	5,00	50	▲ 4,97	▼ 5,84	▼ 5,31
Din K.ve A.B.	10	7	3	6,00	60	▲ 5,22	▲ 5,28	▲ 5,31
İngilizce	10	9	1	8,67	87	▲ 5,23	▲ 5,59	▲ 4,66
Matematik	20	4	13	-0,33	-2	▼ 1,87	▼ 2,98	▼ 2,38
Fen	20	7	11	3,33	17	▼ 5,91	▼ 7,98	▼ 7,59
Toplam:	90	47	34	35,67	40	▲ 32,51	▼ 38,08	▲ 35,11

Soru No	12345678901234567890
Sözel (TÜR)	CBCABdDc dDAA CC DCA
Cevap Anh.	B CBCABBDDABDAADCCADCA
Sözel (TAR)	CbaB dDADB
Cevap Anh.	B CDCBCADADB
Sözel (DİN)	aACDbCcDBA
Cevap Anh.	B CACDDCBDBA
Sözel (İNG)	BDCAADDBaA
Cevap Anh.	B BDCAADDBCA
Sayısal (MAT)	BDbc dac BdcacadbCa
Cevap Anh.	B BDCDBCABACBCADDBAACD
Sayısal (FEN)	DABaCdb aaccAdB cadB
Cevap Anh.	B DABCCBDDCDABACBCADAB

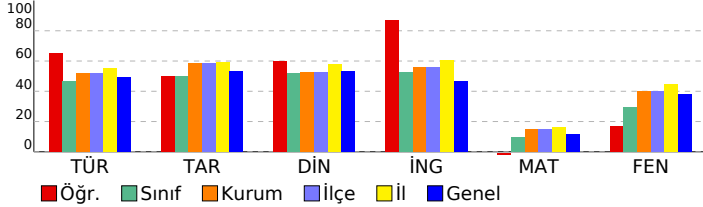

8. SINIF İŞLEYEN ZEKA TÜRKİYE GENELİ DENEME SINAVI

DERSLERE GÖRE BAŞARI ANALİZİ

Sözel (TÜR)	S	D	Y	B%
Türkçe				
Okudukları ile ilgili çıkarımlarda bulunur.	1	1	0	100
Metinler arasında karşılaştırma yapar.	1	1	0	100
Bağlamdan yararlanarak bilmediği kelime ve kelime gruplarının anlamını tahmin eder.	4	2	2	50
Filimsilerin cümledeki işlevlerini kavrar.	2	0	0	0
Metnin konusunu belirler.	1	0	1	0
Metindeki söz sanatlarını tespit eder.	1	1	0	100
Deyim, atasözü ve özdeyişlerin metne katkısını belirler.	1	1	0	100
Metindeki iş ve işlem basamaklarını kavrar.	1	1	0	100
Yazdıklarını düzenler.	1	0	0	0
Metinle ilgili soruları cevaplar.	1	1	0	100
Metin türlerini ayırt eder.	1	1	0	100
Metindeki yardımcı fikirleri belirler.	1	1	0	100
Görsellerle ilgili soruları cevaplar.	1	1	0	100
Noktalama işaretlerine dikkat ederek sesli ve sessiz okur.	1	1	0	100
Metnin içeriğini yorumlar.	1	1	0	100
Grafik, tablo ve çizelgeyle sunulan bilgileri yorumlar.	1	1	0	100

Sözel (TAR)	S	D	Y	B%
Tarih				
Avrupa'daki gelişmelerin yansımaları bağlamında Osmanlı Devleti'nin yirminci yüzyılın başlarındaki siyasi ve sosyal	5	2	2	40
Mustafa Kemal'in çocukluk ve öğrenim hayatından hareketle onun kişilik özelliklerinin oluşumu hakkında çıkarımlar	4	3	1	75
Gençlik döneminde Mustafa Kemal'in fikir hayatını etkileyen önemli kişileri ve olayları kavrar.	1	1	0	100

Sözel (DİN)	S	D	Y	B%
Din K.ve A.B.				
Kader ve kaza inancını ayet ve hadislerle açıklar.	7	5	2	71
İnsanın ilmi, iradesi, sorumluluğu ile kader arasında ilişki kurar.	3	2	1	67

Sözel (İNG)	S	D	Y	B%
İngilizce				
Students will be able to understand short and simple texts about friendship.	5	4	1	80
Students will be able to interact with reasonable ease in structured situations and short conversations involving ac	3	3	0	100
Students will be able to understand the specific information in short conversations on everyday topics, such as acc	1	1	0	100
Students will be able to understand short and simple invitation letters, cards and e-mails.	1	1	0	100

Sayısal (MAT)	S	D	Y	B%
Matematik				
Verilen pozitif tam sayıların pozitif tam sayı çarpanlarını bulur, pozitif tam sayıların pozitif tam sayı çarpanlarını üslü	5	1	4	20
Üslü ifadelerle ilgili temel kuralları anlar, birbirine denk ifadeler oluşturur.	6	0	4	0
İki doğal sayının en büyük ortak bölenini (EBOB) ve en küçük ortak katını (EKOK) hesaplar, ilgili problemleri çözer.	6	3	2	50
Verilen iki doğal sayının aralarında asal olup olmadığını belirler.	2	0	2	0
Tam sayıların, tam sayı kuvvetlerini hesaplar.	1	0	1	0

Sayısal (FEN)	S	D	Y	B%
Fen				
Mevsimlerin oluşumuna yönelik tahminlerde bulunur.	13	4	8	31
İklim ve hava olayları arasındaki farkı açıklar.	6	2	3	33
İklim biliminin (klimatoloji) bir bilim dalı olduğunu ve bu alanda çalışan uzmanlara iklim bilimci (klimatolog) adı verildiğini	1	1	0	100

SINAV SONUÇ BELGESİ							
İSTANBUL / BAYRAMPAŞA / PROF.MUHARREM ERGİN ORTAOKULU							
Öğrenci				Numara		Sınıf	
GÜLPINAR SU ARAR				0		8H	
Puan Türü	Puan	Genel Ort.	Dereceler				
			Snf	Kurum	İlçe	İl	Genel
LGS	▼ 226,058	304,020	30	342	342	2352	67991
Puanı Hesaplanan:			397	397	2638	80675	
Katılımlar:			37	397	397	2657	81088

Ders	Soru	Doğru	Yanlış	Net	Başarı %	Sınıf Ort.	Kurum Ort.	Genel Ort.
Türkçe	20	6	12	2,00	10	▼ 9,31	▼ 10,43	▼ 9,86
Tarih	10	5	3	4,00	40	▼ 4,97	▼ 5,84	▼ 5,31
Din K.ve A.B.	10	5	3	4,00	40	▼ 5,22	▼ 5,28	▼ 5,31
İngilizce	10	4	3	3,00	30	▼ 5,23	▼ 5,59	▼ 4,66
Matematik	20	2	13	-2,33	-12	▼ 1,87	▼ 2,98	▼ 2,38
Fen	20	6	8	3,33	17	▼ 5,91	▼ 7,98	▼ 7,59
Toplam:	90	28	42	14,00	16	▼ 32,51	▼ 38,08	▼ 35,11

Soru No	12345678901234567890
Sözel (TÜR)	dadaDbBdCcAaCd cdaB b
Cevap Anh.	ABBDDABDAADCCADACBCC
Sözel (TAR)	C bAdDcC D
Cevap Anh.	CBCADACBDB
Sözel (DİN)	CDDC a cbD
Cevap Anh.	CDDCBCABAD
Sözel (İNG)	dba BCA a
Cevap Anh.	CAADDBCABD
Sayısal (MAT)	bacd dA aa b cCAdca
Cevap Anh.	CDBCABACBCADDBAACDBD
Sayısal (FEN)	cCaa D ab AacC b B A
Cevap Anh.	BCCBDDCDABACBCADABDA

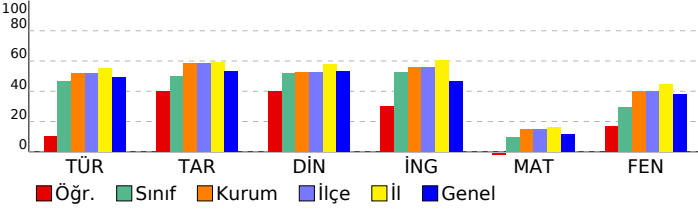

8. SINIF İŞLEYEN ZEKA TÜRKİYE GENELİ DENEME SINAVI

DERSLERE GÖRE BAŞARI ANALİZİ

Sözel (TÜR)	S	D	Y	B%
Türkçe				
Okudukları ile ilgili çıkarımlarda bulunur.	1	0	1	0
Metinler arasında karşılaştırma yapar.	1	0	1	0
Bağlamdan yararlanarak bilmediği kelime ve kelime gruplarının anlamını tahmin eder.	4	2	2	50
Filimsilerin cümledeki işlevlerini kavrar.	2	0	1	0
Metnin konusunu belirler.	1	1	0	100
Metindeki söz sanatlarını tespit eder.	1	1	0	100
Deyim, atasözü ve özdeyişlerin metne katkısını belirler.	1	0	1	0
Metindeki iş ve işlem basamaklarını kavrar.	1	1	0	100
Yazdıklarını düzenler.	1	0	1	0
Metinle ilgili soruları cevaplar.	1	1	0	100
Metin türlerini ayırt eder.	1	0	1	0
Metindeki yardımcı fikirleri belirler.	1	0	1	0
Görsellerle ilgili soruları cevaplar.	1	0	1	0
Noktalama işaretlerine dikkat ederek sesli ve sessiz okur.	1	0	1	0
Metnin içeriğini yorumlar.	1	0	0	0
Grafik, tablo ve çizelgeyle sunulan bilgileri yorumlar.	1	0	1	0

Sözel (TAR)	S	D	Y	B%
Tarih				
Avrupa'daki gelişmelerin yansımaları bağlamında Osmanlı Devleti'nin yirminci yüzyılın başlarındaki siyasi ve sosyal	5	2	2	40
Mustafa Kemal'in çocukluk ve öğrenim hayatından hareketle onun kişilik özelliklerinin oluşumu hakkında çıkarımlar	4	3	1	75
Gençlik döneminde Mustafa Kemal'in fikir hayatını etkileyen önemli kişileri ve olayları kavrar.	1	0	0	0

Sözel (DİN)	S	D	Y	B%
Din K.ve A.B.				
Kader ve kaza inancını ayet ve hadislerle açıklar.	7	3	3	43
İnsanın ilmi, iradesi, sorumluluğu ile kader arasında ilişki kurar.	3	2	0	67

Sözel (İNG)	S	D	Y	B%
İngilizce				
Students will be able to understand short and simple texts about friendship.	5	1	1	20
Students will be able to interact with reasonable ease in structured situations and short conversations involving ac	3	1	2	33
Students will be able to understand the specific information in short conversations on everyday topics, such as acc	1	1	0	100
Students will be able to understand short and simple invitation letters, cards and e-mails.	1	1	0	100

Sayısal (MAT)	S	D	Y	B%
Matematik				
Verilen pozitif tam sayıların pozitif tam sayı çarpanlarını bulur, pozitif tam sayıların pozitif tam sayı çarpanlarını üslü	5	0	3	0
Üslü ifadelerle ilgili temel kuralları anlar, birbirine denk ifadeler oluşturur.	6	0	4	0
İki doğal sayının en büyük ortak bölenini (EBOB) ve en küçük ortak katını (EKOK) hesaplar, ilgili problemleri çözer.	6	1	4	17
Verilen iki doğal sayının aralarında asal olup olmadığını belirler.	2	1	1	50
Tam sayıların, tam sayı kuvvetlerini hesaplar.	1	0	1	0

Sayısal (FEN)	S	D	Y	B%
Fen				
Mevsimlerin oluşumuna yönelik tahminlerde bulunur.	13	2	7	15
İklim ve hava olayları arasındaki farkı açıklar.	6	3	1	50
İklim biliminin (klimatoloji) bir bilim dalı olduğunu ve bu alanda çalışan uzmanlara iklim bilimci (klimatolog) adı verildiğini	1	1	0	100

SINAV SONUÇ BELGESİ							
İSTANBUL / BAYRAMPAŞA / PROF.MUHARREM ERGİN ORTAOKULU							
Öğrenci			Numara	Sınıf			
GÜLSEN ESMA KAÇAGAN			933	8H			
Puan Türü	Puan	Genel Ort.	Dereceler				
			Snf	Kurum	İlçe	İl	Genel
LGS	▼ 243,891	304,020	28	317	317	2201	61871
Puanı Hesaplanan:			397	397	2638	80675	
Katılımlar:			37	397	397	2657	81088

Ders	Soru	Doğru	Yanlış	Net	Başarı %	Sınıf Ort.	Kurum Ort.	Genel Ort.
Türkçe	20	6	1	5,67	28	▼ 9,31	▼ 10,43	▼ 9,86
Tarih	10	3	3	2,00	20	▼ 4,97	▼ 5,84	▼ 5,31
Din K.ve A.B.	10	4	3	3,00	30	▼ 5,22	▼ 5,28	▼ 5,31
İngilizce	10	7	1	6,67	67	▲ 5,23	▲ 5,59	▲ 4,66
Matematik	20	0	2	-0,67	-3	▼ 1,87	▼ 2,98	▼ 2,38
Fen	20	3	3	2,00	10	▼ 5,91	▼ 7,98	▼ 7,59
Toplam:	90	23	13	18,67	21	▼ 32,51	▼ 38,08	▼ 35,11

Soru No	12345678901234567890
Sözel (TÜR)	bB A D B A C
Cevap Anh.	B CBCABBDDABDAADCCADCA
Sözel (TAR)	CaCc A a
Cevap Anh.	B CDCBCADADB
Sözel (DİN)	C dDDC cc
Cevap Anh.	B CACDDCDBDA
Sözel (İNG)	DC ADDcCA
Cevap Anh.	B BDCAADDBCA
Sayısal (MAT)	bd
Cevap Anh.	B BDCBCABACBCADDBAACD
Sayısal (FEN)	D C b b A d
Cevap Anh.	B DABCCBDDCDABACBCADAB

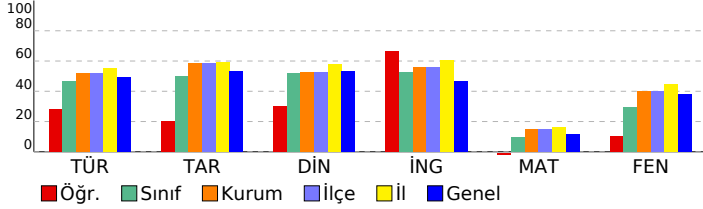

8. SINIF İŞLEYEN ZEKA TÜRKİYE GENELİ DENEME SINAVI

DERSLERE GÖRE BAŞARI ANALİZİ

Sözel (TÜR)	S	D	Y	B%
Türkçe				
Okudukları ile ilgili çıkarımlarda bulunur.	1	1	0	100
Metinler arasında karşılaştırma yapar.	1	0	0	0
Bağlamdan yararlanarak bilmediği kelime ve kelime gruplarının anlamını tahmin eder.	4	2	0	50
Filimsilerin cümledeki işlevlerini kavrar.	2	0	0	0
Metnin konusunu belirler.	1	1	0	100
Metindeki söz sanatlarını tespit eder.	1	0	0	0
Deyim, atasözü ve özdeyişlerin metne katkısını belirler.	1	0	0	0
Metindeki iş ve işlem basamaklarını kavrar.	1	1	0	100
Yazdıklarını düzenler.	1	0	0	0
Metinle ilgili soruları cevaplar.	1	1	0	100
Metin türlerini ayırt eder.	1	0	0	0
Metindeki yardımcı fikirleri belirler.	1	0	0	0
Görsellerle ilgili soruları cevaplar.	1	0	0	0
Noktalama işaretlerine dikkat ederek sesli ve sessiz okur.	1	0	1	0
Metnin içeriğini yorumlar.	1	0	0	0
Grafik, tablo ve çizelgeyle sunulan bilgileri yorumlar.	1	0	0	0

Sözel (TAR)	S	D	Y	B%
Tarih				
Avrupa'daki gelişmelerin yansımaları bağlamında Osmanlı Devleti'nin yirminci yüzyılın başlarındaki siyasi ve sosyal	5	1	2	20
Mustafa Kemal'in çocukluk ve öğrenim hayatından hareketle onun kişilik özelliklerinin oluşumu hakkında çıkarımlar	4	2	0	50
Gençlik döneminde Mustafa Kemal'in fikir hayatını etkileyen önemli kişileri ve olayları kavrar.	1	0	1	0

Sözel (DİN)	S	D	Y	B%
Din K.ve A.B.				
Kader ve kaza inancını ayet ve hadislerle açıklar.	7	2	3	29
İnsanın ilmi, iradesi, sorumluluğu ile kader arasında ilişki kurar.	3	2	0	67

Sözel (İNG)	S	D	Y	B%
İngilizce				
Students will be able to understand short and simple texts about friendship.	5	4	0	80
Students will be able to interact with reasonable ease in structured situations and short conversations involving ac	3	2	1	67
Students will be able to understand the specific information in short conversations on everyday topics, such as acc	1	1	0	100
Students will be able to understand short and simple invitation letters, cards and e-mails.	1	0	0	0

Sayısal (MAT)	S	D	Y	B%
Matematik				
Verilen pozitif tam sayıların pozitif tam sayı çarpanlarını bulur, pozitif tam sayıların pozitif tam sayı çarpanlarını üslü	5	0	0	0
Üslü ifadelerle ilgili temel kuralları anlar, birbirine denk ifadeler oluşturur.	6	0	1	0
İki doğal sayının en büyük ortak bölenini (EBOB) ve en küçük ortak katını (EKOK) hesaplar, ilgili problemleri çözer.	6	0	1	0
Verilen iki doğal sayının aralarında asal olup olmadığını belirler.	2	0	0	0
Tam sayıların, tam sayı kuvvetlerini hesaplar.	1	0	0	0

Sayısal (FEN)	S	D	Y	B%
Fen				
Mevsimlerin oluşumuna yönelik tahminlerde bulunur.	13	1	3	8
İklim ve hava olayları arasındaki farkı açıklar.	6	2	0	33
İklim biliminin (klimatoloji) bir bilim dalı olduğunu ve bu alanda çalışan uzmanlara iklim bilimci (klimatolog) adı verildiğini	1	0	0	0

SINAV SONUÇ BELGESİ							
İSTANBUL / BAYRAMPAŞA / PROF.MUHARREM ERGİN ORTAOKULU							
Öğrenci			Numara	Sınıf			
HAMZA V TAN			1833	8H			
Puan Türü	Puan	Genel Ort.	Dereceler				
			Snf	Kurum	İlçe	İl	Genel
LGS	▲ 329,341	304,020	11	175	175	1272	30412
Puanı Hesaplanan:			397	397	2638	80675	
Katılımlar:			37	397	397	2657	81088

Ders	Soru	Doğru	Yanlış	Net	Başarı %	Sınıf Ort.	Kurum Ort.	Genel Ort.
Türkçe	20	11	3	10,00	50	▲ 9,31	▼ 10,43	▲ 9,86
Tarih	10	6	3	5,00	50	▲ 4,97	▼ 5,84	▼ 5,31
Din K.ve A.B.	10	6	4	4,67	47	▼ 5,22	▼ 5,28	▼ 5,31
İngilizce	10	9	1	8,67	87	▲ 5,23	▲ 5,59	▲ 4,66
Matematik	20	5	7	2,67	13	▲ 1,87	▼ 2,98	▲ 2,38
Fen	20	14	6	12,00	60	▲ 5,91	▲ 7,98	▲ 7,59
Toplam:	90	51	24	43,00	48	▲ 32,51	▲ 38,08	▲ 35,11

Soru No	12345678901234567890
Sözel (TÜR)	A BDD dDbA d ACBCC
Cevap Anh.	A ABDDABDAADCCADACBCC
Sözel (TAR)	aB dDACbBD
Cevap Anh.	A CBCADACBBD
Sözel (DİN)	CDbbcaABAD
Cevap Anh.	A CDDCBABAD
Sözel (İNG)	aAADBCABD
Cevap Anh.	A CAADBCABD
Sayısal (MAT)	Cb CA AC bc a b b a
Cevap Anh.	A CDBCABACBACDDBAACDBD
Sayısal (FEN)	BCCoDDCaCbaCABCADAdbc
Cevap Anh.	A BCCBDDCDBACBCADABDA

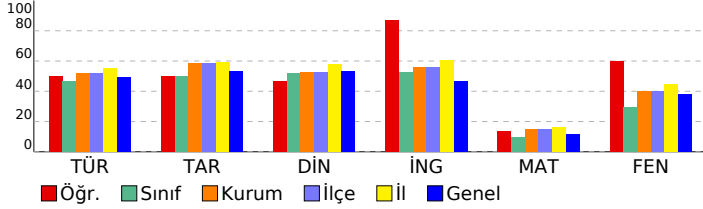

8. SINIF İŞLEYEN ZEKA TÜRKİYE GENELİ DENEME SINAVI

DERSLERE GÖRE BAŞARI ANALİZİ

Sözel (TÜR)	S	D	Y	B%
Türkçe				
Okudukları ile ilgili çıkarımlarda bulunur.	1	1	0	100
Metinler arasında karşılaştırma yapar.	1	0	0	0
Bağlamdan yararlanarak bilmediği kelime ve kelime gruplarının anlamını tahmin eder.	4	4	0	100
Filimsilerin cümledeki işlevlerini kavrar.	2	0	0	0
Metnin konusunu belirler.	1	0	1	0
Metindeki söz sanatlarını tespit eder.	1	1	0	100
Deyim, atasözü ve özdeyişlerin metne katkısını belirler.	1	0	1	0
Metindeki iş ve işlem basamaklarını kavrar.	1	1	0	100
Yazdıklarını düzenler.	1	0	0	0
Metinle ilgili soruları cevaplar.	1	0	0	0
Metin türlerini ayırt eder.	1	0	1	0
Metindeki yardımcı fikirleri belirler.	1	0	0	0
Görsellerle ilgili soruları cevaplar.	1	1	0	100
Noktalama işaretlerine dikkat ederek sesli ve sessiz okur.	1	1	0	100
Metnin içeriğini yorumlar.	1	1	0	100
Grafik, tablo ve çizelgeyle sunulan bilgileri yorumlar.	1	1	0	100

Sözel (TAR)	S	D	Y	B%
Tarih				
Avrupa'daki gelişmelerin yansımaları bağlamında Osmanlı Devleti'nin yirminci yüzyılın başlarındaki siyasi ve sosyal	5	2	2	40
Mustafa Kemal'in çocukluk ve öğrenim hayatından hareketle onun kişilik özelliklerinin oluşumu hakkında çıkarımlar	4	3	1	75
Gençlik döneminde Mustafa Kemal'in fikir hayatını etkileyen önemli kişileri ve olayları kavrar.	1	1	0	100

Sözel (DİN)	S	D	Y	B%
Din K.ve A.B.				
Kader ve kaza inancını ayet ve hadislerle açıklar.	7	5	2	71
İnsanın ilmi, iradesi, sorumluluğu ile kader arasında ilişki kurar.	3	1	2	33

Sözel (İNG)	S	D	Y	B%
İngilizce				
Students will be able to understand short and simple texts about friendship.	5	4	1	80
Students will be able to interact with reasonable ease in structured situations and short conversations involving ac	3	3	0	100
Students will be able to understand the specific information in short conversations on everyday topics, such as acc	1	1	0	100
Students will be able to understand short and simple invitation letters, cards and e-mails.	1	1	0	100

Sayısal (MAT)	S	D	Y	B%
Matematik				
Verilen pozitif tam sayıların pozitif tam sayı çarpanlarını bulur, pozitif tam sayıların pozitif tam sayı çarpanlarını üslü	5	1	2	20
Üslü ifadelerle ilgili temel kuralları anlar, birbirine denk ifadeler oluşturur.	6	2	2	33
İki doğal sayının en büyük ortak bölenini (EBOB) ve en küçük ortak katını (EKOK) hesaplar, ilgili problemleri çözer.	6	1	2	17
Verilen iki doğal sayının aralarında asal olup olmadığını belirler.	2	1	1	50
Tam sayıların, tam sayı kuvvetlerini hesaplar.	1	0	0	0

Sayısal (FEN)	S	D	Y	B%
Fen				
Mevsimlerin oluşumuna yönelik tahminlerde bulunur.	13	10	3	77
İklim ve hava olayları arasındaki farkı açıklar.	6	4	2	67
İklim biliminin (Klimatoloji) bir bilim dalı olduğunu ve bu alanda çalışan uzmanlara iklim bilimci (klimatolog) adı verildiğini	1	0	1	0

SINAV SONUÇ BELGESİ							
İSTANBUL / BAYRAMPAŞA / PROF.MUHARREM ERGİN ORTAOKULU							
Öğrenci				Numara		Sınıf	
HASAN YALÇIN				1529		8H	
Puan Türü	Puan	Genel Ort.	Dereceler				
			Snf	Kurum	İlçe	İl	Genel
LGS	▼ 277,047	304,020	21	266	266	1875	49665
Puanı Hesaplanan:			397	397	2638	80675	
Katılımlar:			37	397	397	2657	81088

Ders	Soru	Doğru	Yanlış	Net	Başarı %	Sınıf Ort.	Kurum Ort.	Genel Ort.
Türkçe	20	8	6	6,00	30	▼ 9,31	▼ 10,43	▼ 9,86
Tarih	10	6	1	5,67	57	▲ 4,97	▼ 5,84	▲ 5,31
Din K.ve A.B.	10	5	2	4,33	43	▼ 5,22	▼ 5,28	▼ 5,31
İngilizce	10	5	2	4,33	43	▼ 5,23	▼ 5,59	▼ 4,66
Matematik	20	5	6	3,00	15	▲ 1,87	▲ 2,98	▲ 2,38
Fen	20	7	7	4,67	23	▼ 5,91	▼ 7,98	▼ 7,59
Toplam:	90	36	24	28,00	31	▼ 32,51	▼ 38,08	▼ 35,11

Soru No	12345678901234567890
Sözel (TÜR)	CB Aa D BbcAbC cD d
Cevap Anh.	B CBCABBDDABDAADCCADCA
Sözel (TAR)	CDC dDA B
Cevap Anh.	B CDCBCADADB
Sözel (DİN)	Cd Db DBA
Cevap Anh.	B CACDDCBDBA
Sözel (İNG)	BaCdADD
Cevap Anh.	B BDCAADDBCA
Sayısal (MAT)	B CbaC d ca ba D
Cevap Anh.	B BDCBACBACBCADDBAACD
Sayısal (FEN)	Acd cbDbD AbcCA B
Cevap Anh.	B DABCCBDDCDABACBCADAB

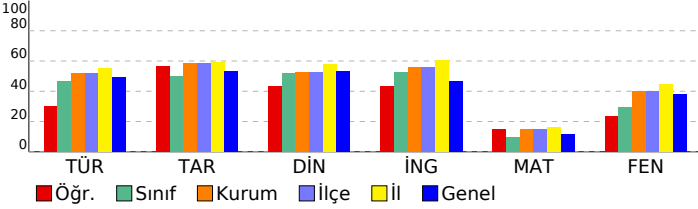

8. SINIF İŞLEYEN ZEKA TÜRKİYE GENELİ DENEME SINAVI

DERSLERE GÖRE BAŞARI ANALİZİ

Sözel (TÜR)	S	D	Y	B%
Türkçe				
Okudukları ile ilgili çıkarımlarda bulunur.	1	1	0	100
Metinler arasında karşılaştırma yapar.	1	0	1	0
Bağlamdan yararlanarak bilmediği kelime ve kelime gruplarının anlamını tahmin eder.	4	2	0	50
Filimsilerin cümledeki işlevlerini kavrar.	2	0	1	0
Metnin konusunu belirler.	1	1	0	100
Metindeki söz sanatlarını tespit eder.	1	0	1	0
Deyim, atasözü ve özdeyişlerin metne katkısını belirler.	1	0	1	0
Metindeki iş ve işlem basamaklarını kavrar.	1	1	0	100
Yazdıklarını düzenler.	1	0	1	0
Metinle ilgili soruları cevaplar.	1	1	0	100
Metin türlerini ayırt eder.	1	0	0	0
Metindeki yardımcı fikirleri belirler.	1	1	0	100
Görsellerle ilgili soruları cevaplar.	1	0	1	0
Noktalama işaretlerine dikkat ederek sesli ve sessiz okur.	1	1	0	100
Metnin içeriğini yorumlar.	1	0	0	0
Grafik, tablo ve çizelgeyle sunulan bilgileri yorumlar.	1	0	0	0

Sözel (TAR)	S	D	Y	B%
Tarih				
Avrupa'daki gelişmelerin yansımaları bağlamında Osmanlı Devleti'nin yirminci yüzyılın başlarındaki siyasi ve sosyal	5	3	0	60
Mustafa Kemal'in çocukluk ve öğrenim hayatından hareketle onun kişilik özelliklerinin oluşumu hakkında çıkarımlar	4	2	1	50
Gençlik döneminde Mustafa Kemal'in fikir hayatını etkileyen önemli kişileri ve olayları kavrar.	1	1	0	100

Sözel (DİN)	S	D	Y	B%
Din K.ve A.B.				
Kader ve kaza inancını ayet ve hadislerle açıklar.	7	5	1	71
İnsanın ilmi, iradesi, sorumluluğu ile kader arasında ilişki kurar.	3	0	1	0

Sözel (İNG)	S	D	Y	B%
İngilizce				
Students will be able to understand short and simple texts about friendship.	5	4	0	80
Students will be able to interact with reasonable ease in structured situations and short conversations involving ac	3	0	1	0
Students will be able to understand the specific information in short conversations on everyday topics, such as acc	1	1	0	100
Students will be able to understand short and simple invitation letters, cards and e-mails.	1	0	1	0

Sayısal (MAT)	S	D	Y	B%
Matematik				
Verilen pozitif tam sayıların pozitif tam sayı çarpımlarını bulur, pozitif tam sayıların pozitif tam sayı çarpımlarını üslü	5	1	2	20
Üslü ifadelerle ilgili temel kuralları anlar, birbirine denk ifadeler oluşturur.	6	0	2	0
İki doğal sayının en büyük ortak bölenini (EBOB) ve en küçük ortak katını (EKOK) hesaplar, ilgili problemleri çözer.	6	3	2	50
Verilen iki doğal sayının aralarında asal olup olmadığını belirler.	2	1	0	50
Tam sayıların, tam sayı kuvvetlerini hesaplar.	1	0	0	0

Sayısal (FEN)	S	D	Y	B%
Fen				
Mevsimlerin oluşumuna yönelik tahminlerde bulunur.	13	4	4	31
İklim ve hava olayları arasındaki farkı açıklar.	6	2	3	33
İklim biliminin (klimatoloji) bir bilim dalı olduğunu ve bu alanda çalışan uzmanlara iklim bilimci (klimatolog) adı veri	1	1	0	100

SINAV SONUÇ BELGESİ							
İSTANBUL / BAYRAMPAŞA / PROF.MUHARREM ERGİN ORTAOKULU							
Öğrenci				Numara		Sınıf	
İPEK SU DEMİRKAYA				1794		8H	
Puan Türü	Puan	Genel Ort.	Dereceler				
			Snf	Kurum	İlçe	İl	Genel
LGS	▼ 280,074	304,020	19	263	263	1853	48548
Puanı Hesaplanan:			397	397	2638	80675	
Katılımlar:			37	397	397	2657	81088

Ders	Soru	Doğru	Yanlış	Net	Başarı %	Sınıf Ort.	Kurum Ort.	Genel Ort.
Türkçe	20	10	8	7,33	37	▼ 9,31	▼ 10,43	▼ 9,86
Tarih	10	2	6	0,00	0	▼ 4,97	▼ 5,84	▼ 5,31
Din K.ve A.B.	10	6	1	5,67	57	▲ 5,22	▲ 5,28	▲ 5,31
İngilizce	10	4	1	3,67	37	▼ 5,23	▼ 5,59	▼ 4,66
Matematik	20	1	3	0,00	0	▼ 1,87	▼ 2,98	▼ 2,38
Fen	20	10	3	9,00	45	▲ 5,91	▲ 7,98	▲ 7,59
Toplam:	90	33	22	25,67	29	▼ 32,51	▼ 38,08	▼ 35,11

Soru No	12345678901234567890
Sözel (TÜR)	dc ABcaDcBdcAcCCAD b
Cevap Anh.	B CBCABBDDABDAADCCADCA
Sözel (TAR)	baCa dDd d
Cevap Anh.	B CDCBCADADB
Sözel (DİN)	baCDDC A
Cevap Anh.	B CACDDCBDBA
Sözel (İNG)	cD A DB
Cevap Anh.	B BDCAADDBCA
Sayısal (MAT)	c b A b
Cevap Anh.	B BDCBCABACBCADDBAACD
Sayısal (FEN)	D BCC D DbaACBa B
Cevap Anh.	B DABCCBDDCDABACBCADAB

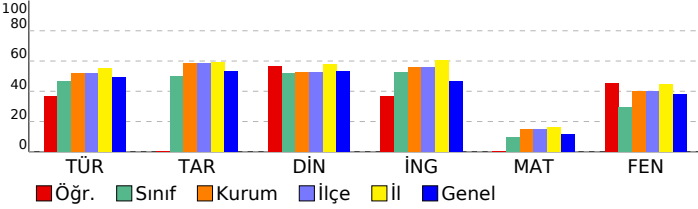

8. SINIF İŞLEYEN ZEKA TÜRKİYE GENELİ DENEME SINAVI

DERSLERE GÖRE BAŞARI ANALİZİ

Sözel (TÜR)	S	D	Y	B%
Türkçe				
Okudukları ile ilgili çıkarımlarda bulunur.	1	1	0	100
Metinler arasında karşılaştırma yapar.	1	1	0	100
Bağlamdan yararlanarak bilmediği kelime ve kelime gruplarının anlamını tahmin eder.	4	1	3	25
Filimsilerin cümledeki işlevlerini kavrar.	2	1	1	50
Metnin konusunu belirler.	1	1	0	100
Metindeki söz sanatlarını tespit eder.	1	1	0	100
Deyim, atasözü ve özdeyişlerin metne katkısını belirler.	1	0	1	0
Metindeki iş ve işlem basamaklarını kavrar.	1	1	0	100
Yazdıklarını düzenler.	1	0	1	0
Metinle ilgili soruları cevaplar.	1	1	0	100
Metin türlerini ayırt eder.	1	1	0	100
Metindeki yardımcı fikirleri belirler.	1	1	0	100
Görsellerle ilgili soruları cevaplar.	1	0	1	0
Noktalama işaretlerine dikkat ederek sesli ve sessiz okur.	1	0	1	0
Metnin içeriğini yorumlar.	1	0	0	0
Grafik, tablo ve çizelgeyle sunulan bilgileri yorumlar.	1	0	0	0

Sözel (TAR)	S	D	Y	B%
Tarih				
Avrupa'daki gelişmelerin yansımaları bağlamında Osmanlı Devleti'nin yirminci yüzyılın başlarındaki siyasi ve sosyal	5	2	2	40
Mustafa Kemal'in çocukluk ve öğrenim hayatından hareketle onun kişilik özelliklerinin oluşumu hakkında çıkarımlar	4	0	3	0
Gençlik döneminde Mustafa Kemal'in fikir hayatını etkileyen önemli kişileri ve olayları kavrar.	1	0	1	0

Sözel (DİN)	S	D	Y	B%
Din K.ve A.B.				
Kader ve kaza inancını ayet ve hadislerle açıklar.	7	4	1	57
İnsanın ilmi, iradesi, sorumluluğu ile kader arasında ilişki kurar.	3	2	0	67

Sözel (İNG)	S	D	Y	B%
İngilizce				
Students will be able to understand short and simple texts about friendship.	5	1	1	20
Students will be able to interact with reasonable ease in structured situations and short conversations involving ac	3	2	0	67
Students will be able to understand the specific information in short conversations on everyday topics, such as acc	1	0	0	0
Students will be able to understand short and simple invitation letters, cards and e-mails.	1	1	0	100

Sayısal (MAT)	S	D	Y	B%
Matematik				
Verilen pozitif tam sayıların pozitif tam sayı çarpanlarını bulur, pozitif tam sayıların pozitif tam sayı çarpanlarını üslü	5	0	0	0
Üslü ifadelerle ilgili temel kuralları anlar, birbirine denk ifadeler oluşturur.	6	0	0	0
İki doğal sayının en büyük ortak bölenini (EBOB) ve en küçük ortak katını (EKOK) hesaplar, ilgili problemleri çözer.	6	0	3	0
Verilen iki doğal sayının aralarında asal olup olmadığını belirler.	2	1	0	50
Tam sayıların, tam sayı kuvvetlerini hesaplar.	1	0	0	0

Sayısal (FEN)	S	D	Y	B%
Fen				
Mevsimlerin oluşumuna yönelik tahminlerde bulunur.	13	6	2	46
İklim ve hava olayları arasındaki farkı açıklar.	6	3	1	50
İklim biliminin (klimatoloji) bir bilim dalı olduğunu ve bu alanda çalışan uzmanlara iklim bilimci (klimatolog) adı verildiğini bilir.	1	1	0	100

SINAV SONUÇ BELGESİ							
İSTANBUL / BAYRAMPAŞA / PROF.MUHARREM ERGİN ORTAOKULU							
Öğrenci				Numara		Sınıf	
MACİT SHAMİ				1805		8H	
Puan Türü	Puan	Genel Ort.	Dereceler				
			Snf	Kurum	İlçe	İl	Genel
LGS	▼ 278,433	304,020	20	264	264	1862	49179
Puanı Hesaplanan:			397	397	2638	80675	
Katılımlar:			37	397	397	2657	81088

Ders	Soru	Doğru	Yanlış	Net	Başarı %	Sınıf Ort.	Kurum Ort.	Genel Ort.
Türkçe	20	6	0	6,00	30	▼ 9,31	▼ 10,43	▼ 9,86
Tarih	10	4	2	3,33	33	▼ 4,97	▼ 5,84	▼ 5,31
Din K.ve A.B.	10	1	3	0,00	0	▼ 5,22	▼ 5,28	▼ 5,31
İngilizce	10	4	2	3,33	33	▼ 5,23	▼ 5,59	▼ 4,66
Matematik	20	2	0	2,00	10	▲ 1,87	▼ 2,98	▼ 2,38
Fen	20	11	5	9,33	47	▲ 5,91	▲ 7,98	▲ 7,59
Toplam:	90	28	12	24,00	27	▼ 32,51	▼ 38,08	▼ 35,11

Soru No	12345678901234567890
Sözel (TÜR)	A A C ADA
Cevap Anh.	A ABDDABDAADCCADACBCC
Sözel (TAR)	b bADAC
Cevap Anh.	A CBCADACDBD
Sözel (DİN)	Cbb d
Cevap Anh.	A CDDCBABAD
Sözel (İNG)	C c D CcB
Cevap Anh.	A CAADDBCABD
Sayısal (MAT)	A B
Cevap Anh.	A CDBCABACBCADDBAACDBD
Sayısal (FEN)	BCC DCbAaAaBaAD bA
Cevap Anh.	A BCCBDDCDABACBCADABDA

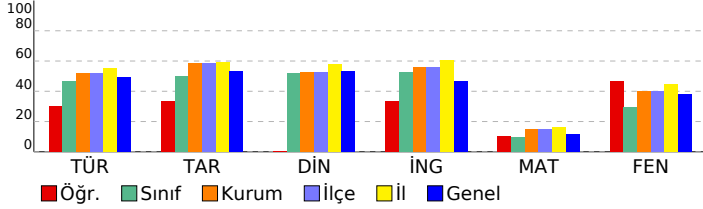

8. SINIF İŞLEYEN ZEKA TÜRKİYE GENELİ DENEME SINAVI

DERSLERE GÖRE BAŞARI ANALİZİ

Sözel (TÜR)	S	D	Y	B%
Türkçe				
Okudukları ile ilgili çıkarımlarda bulunur.	1	1	0	100
Metinler arasında karşılaştırma yapar.	1	0	0	0
Bağlamdan yararlanarak bilmediği kelime ve kelime gruplarının anlamını tahmin eder.	4	0	0	0
Filimsilerin cümledeki işlevlerini kavrar.	2	1	0	50
Metnin konusunu belirler.	1	0	0	0
Metindeki söz sanatlarını tespit eder.	1	0	0	0
Deyim, atasözü ve özdeyişlerin metne katkısını belirler.	1	0	0	0
Metindeki iş ve işlem basamaklarını kavrar.	1	1	0	100
Yazdıklarını düzenler.	1	0	0	0
Metinle ilgili soruları cevaplar.	1	1	0	100
Metin türlerini ayırt eder.	1	0	0	0
Metindeki yardımcı fikirleri belirler.	1	1	0	100
Görsellerle ilgili soruları cevaplar.	1	1	0	100
Noktalama işaretlerine dikkat ederek sesli ve sessiz okur.	7	1	0	14
Metnin içeriğini yorumlar.	1	0	0	0
Grafik, tablo ve çizelgeyle sunulan bilgileri yorumlar.	1	0	0	0

Sözel (TAR)	S	D	Y	B%
Tarih				
Avrupa'daki gelişmelerin yansımaları bağlamında Osmanlı Devleti'nin yirminci yüzyılın başlarındaki siyasi ve sosyal	5	1	2	20
Mustafa Kemal'in çocukluk ve öğrenim hayatından hareketle onun kişilik özelliklerinin oluşumu hakkında çıkarımlar	4	3	0	75
Gençlik döneminde Mustafa Kemal'in fikir hayatını etkileyen önemli kişileri ve olayları kavrar.	1	0	0	0

Sözel (DİN)	S	D	Y	B%
Din K.ve A.B.				
Kader ve kaza inancını ayet ve hadislerle açıklar.	7	1	2	14
İnsanın ilmi, iradesi, sorumluluğu ile kader arasında ilişki kurar.	3	0	1	0

Sözel (İNG)	S	D	Y	B%
İngilizce				
Students will be able to understand short and simple texts about friendship.	5	4	0	80
Students will be able to interact with reasonable ease in structured situations and short conversations involving ac	3	0	0	0
Students will be able to understand the specific information in short conversations on everyday topics, such as acc	1	0	1	0
Students will be able to understand short and simple invitation letters, cards and e-mails.	1	0	1	0

Sayısal (MAT)	S	D	Y	B%
Matematik				
Verilen pozitif tam sayıların pozitif tam sayı çarpanlarını bulur, pozitif tam sayıların pozitif tam sayı çarpanlarını üslü	5	0	0	0
Üslü ifadelerle ilgili temel kuralları anlar, birbirine denk ifadeler oluşturur.	6	0	0	0
İki doğal sayının en büyük ortak bölenini (EBOB) ve en küçük ortak katını (EKOK) hesaplar, ilgili problemleri çözer.	6	2	0	33
Verilen iki doğal sayının aralarında asal olup olmadığını belirler.	2	0	0	0
Tam sayıların, tam sayı kuvvetlerini hesaplar.	1	0	0	0

Sayısal (FEN)	S	D	Y	B%
Fen				
Mevsimlerin oluşumuna yönelik tahminlerde bulunur.	13	9	3	69
İklim ve hava olayları arasındaki farkı açıklar.	6	2	2	33
İklim biliminin (klimatoloji) bir bilim dalı olduğunu ve bu alanda çalışan uzmanlara iklim bilimci (klimatolog) adı verildiğini	1	0	0	0

SINAV SONUÇ BELGESİ							
İSTANBUL / BAYRAMPAŞA / PROF.MUHARREM ERGİN ORTAOKULU							
Öğrenci			Numara	Sınıf			
MERT EYMEN UĞURLU			1320	8H			
Puan Türü	Puan	Genel Ort.	Dereceler				
			Snf	Kurum	İlçe	İl	Genel
LGS	▲ 379,607	304,020	4	80	80	686	14433
Puanı Hesaplanan:			397	397	2638	80675	
Katılımlar:			37	397	397	2657	81088

Ders	Soru	Doğru	Yanlış	Net	Başarı %	Sınıf Ort.	Kurum Ort.	Genel Ort.
Türkçe	20	15	5	13,33	67	▲ 9,31	▲ 10,43	▲ 9,86
Tarih	10	9	1	8,67	87	▲ 4,97	▲ 5,84	▲ 5,31
Din K.ve A.B.	10	7	2	6,33	63	▲ 5,22	▲ 5,28	▲ 5,31
İngilizce	10	9	1	8,67	87	▲ 5,23	▲ 5,59	▲ 4,66
Matematik	20	7	4	5,67	28	▲ 1,87	▲ 2,98	▲ 2,38
Fen	20	16	2	15,33	77	▲ 5,91	▲ 7,98	▲ 7,59
Toplam:	90	63	15	58,00	64	▲ 32,51	▲ 38,08	▲ 35,11

Soru No	12345678901234567890
Sözel (TÜR)	ABbbBABDAaCCbDACBCb
Cevap Anh.	ABDDABDAADCCADACBCC
Sözel (TAR)	bBCADACDBD
Cevap Anh.	CBCADACDBD
Sözel (DİN)	CD CBCdcAD
Cevap Anh.	CDDCBCABAD
Sözel (İNG)	CAADBCAcD
Cevap Anh.	CAADBCABD
Sayısal (MAT)	bb d A d D AACDB
Cevap Anh.	CDBCABACBADDDBAACDBD
Sayısal (FEN)	BCd DDCDABACBCAD BcA
Cevap Anh.	BCCBDDCDABACBCADABDA

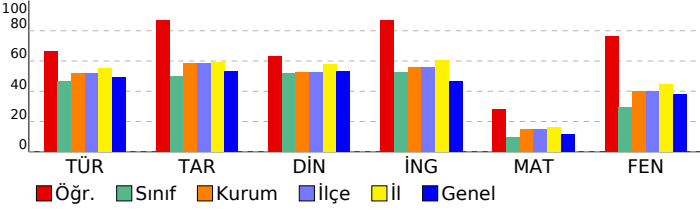

8. SINIF İŞLEYEN ZEKA TÜRKİYE GENELİ DENEME SINAVI

DERSLERE GÖRE BAŞARI ANALİZİ

Sözel (TÜR)	S	D	Y	B%
Türkçe				
Okudukları ile ilgili çıkarımlarda bulunur.	1	1	0	100
Metinler arasında karşılaştırma yapar.	1	1	0	100
Bağlamdan yararlanarak bilmediği kelime ve kelime gruplarının anlamını tahmin eder.	4	2	2	50
Filimsilerin cümledeki işlevlerini kavrar.	2	1	1	50
Metnin konusunu belirler.	1	1	0	100
Metindeki söz sanatlarını tespit eder.	1	1	0	100
Deyim, atasözü ve özdeyişlerin metne katkısını belirler.	1	1	0	100
Metindeki iş ve işlem basamaklarını kavrar.	1	1	0	100
Yazdıklarını düzenler.	1	0	1	0
Metinle ilgili soruları cevaplar.	1	1	0	100
Metin türlerini ayırt eder.	1	1	0	100
Metindeki yardımcı fikirleri belirler.	1	1	0	100
Görsellerle ilgili soruları cevaplar.	1	1	0	100
Noktalama işaretlerine dikkat ederek sesli ve sessiz okur.	1	1	0	100
Metnin içeriğini yorumlar.	1	1	0	100
Grafik, tablo ve çizelgeyle sunulan bilgileri yorumlar.	1	0	1	0

Sözel (TAR)	S	D	Y	B%
Tarih				
Avrupa'daki gelişmelerin yansımaları bağlamında Osmanlı Devleti'nin yirminci yüzyılın başlarındaki siyasi ve sosyal	5	4	1	80
Mustafa Kemal'in çocukluk ve öğrenim hayatından hareketle onun kişilik özelliklerinin oluşumu hakkında çıkarımlar	4	4	0	100
Gençlik döneminde Mustafa Kemal'in fikir hayatını etkileyen önemli kişileri ve olayları kavrar.	1	1	0	100

Sözel (DİN)	S	D	Y	B%
Din K.ve A.B.				
Kader ve kaza inancını ayet ve hadislerle açıklar.	7	4	2	57
İnsanın ilmi, iradesi, sorumluluğu ile kader arasında ilişki kurar.	3	3	0	100

Sözel (İNG)	S	D	Y	B%
İngilizce				
Students will be able to understand short and simple texts about friendship.	5	4	1	80
Students will be able to interact with reasonable ease in structured situations and short conversations involving ac	3	3	0	100
Students will be able to understand the specific information in short conversations on everyday topics, such as acc	1	1	0	100
Students will be able to understand short and simple invitation letters, cards and e-mails.	1	1	0	100

Sayısal (MAT)	S	D	Y	B%
Matematik				
Verilen pozitif tam sayıların pozitif tam sayı çarpanlarını bulur, pozitif tam sayıların pozitif tam sayı çarpanlarını üslü	5	2	1	40
Üslü ifadelerle ilgili temel kuralları anlar, birbirine denk ifadeler oluşturur.	6	0	1	0
İki doğal sayının en büyük ortak bölenini (EBOB) ve en küçük ortak katını (EKOK) hesaplar, ilgili problemleri çözer.	6	3	2	50
Verilen iki doğal sayının aralarında asal olup olmadığını belirler.	2	2	0	100
Tam sayıların, tam sayı kuvvetlerini hesaplar.	1	0	0	0

Sayısal (FEN)	S	D	Y	B%
Fen				
Mevsimlerin oluşumuna yönelik tahminlerde bulunur.	13	11	1	85
İklim ve hava olayları arasındaki farkı açıklar.	6	4	1	67
İklim biliminin (Klimatoloji) bir bilim dalı olduğunu ve bu alanda çalışan uzmanlara İklim bilimci (klimatolog) adı veri	1	1	0	100

SINAV SONUÇ BELGESİ							
İSTANBUL / BAYRAMPAŞA / PROF.MUHARREM ERGİN ORTAOKULU							
Öğrenci			Numara	Sınıf			
MERT GÖKTAŞ			1687	8H			
Puan Türü	Puan	Genel Ort.	Dereceler				
			Snf	Kurum	İlçe	İl	Genel
LGS	▼ 262,180	304,020	24	291	291	2041	55282
Puanı Hesaplanan:			397	397	2638	80675	
Katılımlar:			37	397	397	2657	81088

Ders	Soru	Doğru	Yanlış	Net	Başarı %	Sınıf Ort.	Kurum Ort.	Genel Ort.
Türkçe	20	9	6	7,00	35	▼ 9,31	▼ 10,43	▼ 9,86
Tarih	10	3	3	2,00	20	▼ 4,97	▼ 5,84	▼ 5,31
Din K.ve A.B.	10	5	4	3,67	37	▼ 5,22	▼ 5,28	▼ 5,31
İngilizce	10	8	2	7,33	73	▲ 5,23	▲ 5,59	▲ 4,66
Matematik	20	6	6	4,00	20	▲ 1,87	▲ 2,98	▲ 2,38
Fen	20	3	10	-0,33	-2	▼ 5,91	▼ 7,98	▼ 7,59
Toplam:	90	34	31	23,67	26	▼ 32,51	▼ 38,08	▼ 35,11

Soru No	12345678901234567890
Sözel (TÜR)	aadA BcD BDA bCbA A
Cevap Anh.	B CBCABBDDABDAADCCADCA
Sözel (TAR)	CdD b D b
Cevap Anh.	B CDCBCADADB
Sözel (DİN)	Cc DDCaDcb
Cevap Anh.	B CACDDCBDBA
Sözel (İNG)	cDCAADBbA
Cevap Anh.	B BDCAADBCA
Sayısal (MAT)	BabbaC c C dA CD
Cevap Anh.	B BDCBCABACBCADDBAACD
Sayısal (FEN)	ccdd B da bCabA d
Cevap Anh.	B DABCCBDDCDABACBCADAB

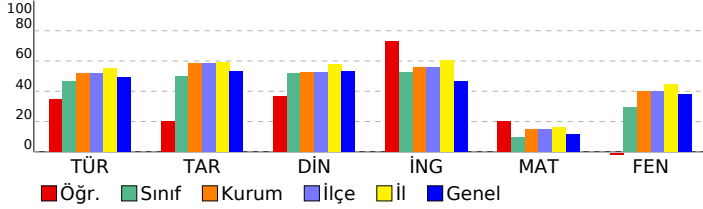

8. SINIF İŞLEYEN ZEKA TÜRKİYE GENELİ DENEME SINAVI

DERSLERE GÖRE BAŞARI ANALİZİ

Sözel (TÜR)	S	D	Y	B%
Türkçe				
Okudukları ile ilgili çıkarımlarda bulunur.	1	1	0	100
Metinler arasında karşılaştırma yapar.	1	0	0	0
Bağlamdan yararlanarak bilmediği kelime ve kelime gruplarının anlamını tahmin eder.	4	2	2	50
Filimsilerin cümledeki işlevlerini kavrar.	2	1	0	50
Metnin konusunu belirler.	1	1	0	100
Metindeki söz sanatlarını tespit eder.	1	1	0	100
Deyim, atasözü ve özyeşilerin metne katkısını belirler.	1	1	0	100
Metindeki iş ve işlem basamaklarını kavrar.	1	0	0	0
Yazdıklarını düzenler.	1	0	1	0
Metinle ilgili soruları cevaplar.	1	1	0	100
Metin türlerini ayırt eder.	1	0	1	0
Metindeki yardımcı fikirleri belirler.	1	0	0	0
Görsellerle ilgili soruları cevaplar.	1	1	0	100
Noktalama işaretlerine dikkat ederek sesli ve sessiz okur.	7	3	0	0
Metnin içeriğini yorumlar.	1	0	1	0
Grafik, tablo ve çizelgeyle sunulan bilgileri yorumlar.	1	0	0	0

Sözel (TAR)	S	D	Y	B%
Tarih				
Avrupa'daki gelişmelerin yansımaları bağlamında Osmanlı Devleti'nin yirminci yüzyılın başlarındaki siyasi ve sosyal	5	2	2	40
Mustafa Kemal'in çocukluk ve öğrenim hayatından hareketle onun kişilik özelliklerinin oluşumu hakkında çıkarımlar	4	1	1	25
Gençlik döneminde Mustafa Kemal'in fikir hayatını etkileyen önemli kişileri ve olayları kavrar.	1	0	0	0

Sözel (DİN)	S	D	Y	B%
Din K.ve A.B.				
Kader ve kaza inancını ayet ve hadislerle açıklar.	7	3	3	43
İnsanın ilmi, iradesi, sorumluluğu ile kader arasında ilişki kurar.	3	2	1	67

Sözel (İNG)	S	D	Y	B%
İngilizce				
Students will be able to understand short and simple texts about friendship.	5	3	2	60
Students will be able to interact with reasonable ease in structured situations and short conversations involving ac	3	3	0	100
Students will be able to understand the specific information in short conversations on everyday topics, such as acc	1	1	0	100
Students will be able to understand short and simple invitation letters, cards and e-mails.	1	1	0	100

Sayısal (MAT)	S	D	Y	B%
Matematik				
Verilen pozitif tam sayıların pozitif tam sayı çarpanlarını bulur, pozitif tam sayıların pozitif tam sayı çarpanlarını üslü	5	1	1	20
Üslü ifadelerle ilgili temel kuralları anlar, birbirine denk ifadeler oluşturur.	6	1	2	17
İki doğal sayının en büyük ortak bölenini (EBOB) ve en küçük ortak katını (EKOK) hesaplar, ilgili problemleri çözer.	6	3	1	50
Verilen iki doğal sayının aralarında asal olup olmadığını belirler.	2	1	1	50
Tam sayıların, tam sayı kuvvetlerini hesaplar.	1	0	1	0

Sayısal (FEN)	S	D	Y	B%
Fen				
Mevsimlerin oluşumuna yönelik tahminlerde bulunur.	13	2	5	15
İklim ve hava olayları arasındaki farkı açıklar.	6	1	4	17
İklim biliminin (Klimatoloji) bir bilim dalı olduğunu ve bu alanda çalışan uzmanlara iklim bilimci (klimatolog) adı veri	1	0	1	0

SINAV SONUÇ BELGESİ							
İSTANBUL / BAYRAMPAŞA / PROF.MUHARREM ERGİN ORTAOKULU							
Öğrenci				Numara		Sınıf	
MUHAMMED EFF TE ÜR				1584		8H	
Puan Türü	Puan	Genel Ort.	Dereceler				
			Snf	Kurum	İlçe	İl	Genel
LGS	▼ 224,256	304,020	31	346	346	2368	68613
Puanı Hesaplanan:			397	397	2638	80675	
Katılımlar:			37	397	397	2657	81088

Ders	Soru	Doğru	Yanlış	Net	Başarı %	Sınıf Ort.	Kurum Ort.	Genel Ort.
Türkçe	20	8	11	4,33	22	▼ 9,31	▼ 10,43	▼ 9,86
Tarih	10	2	8	-0,67	-7	▼ 4,97	▼ 5,84	▼ 5,31
Din K.ve A.B.	10	4	6	2,00	20	▼ 5,22	▼ 5,28	▼ 5,31
İngilizce	10	2	8	-0,67	-7	▼ 5,23	▼ 5,59	▼ 4,66
Matematik	20	9	10	5,67	28	▲ 1,87	▲ 2,98	▲ 2,38
Fen	20	2	17	-3,67	-18	▼ 5,91	▼ 7,98	▼ 7,59
Toplam:	90	27	60	7,00	8	▼ 32,51	▼ 38,08	▼ 35,11

Soru No	12345678901234567890
Sözel (TÜR)	aaCbdcDaABDAdbaCA_bd
Cevap Anh.	B CBCABBDDABDAADCCADCA
Sözel (TAR)	dabcadDAbA
Cevap Anh.	B CDCBCADADB
Sözel (DİN)	CcbaDacDcA
Cevap Anh.	B CACDDCBDBA
Sözel (İNG)	caCbcbadaA
Cevap Anh.	B BDCAADDBCA
Sayısal (MAT)	BadDBadBA adAaDBbAdc
Cevap Anh.	B BDCDBCABACBCADDBAACD
Sayısal (FEN)	adddCcbaaDbacdaabab
Cevap Anh.	B DABCCBDDCDABACBCADAB

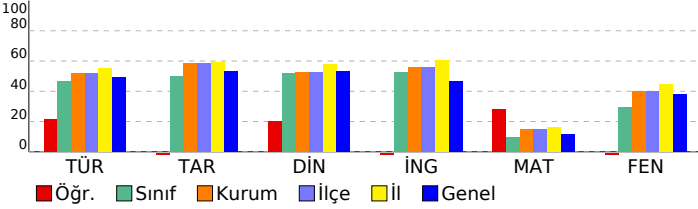

8. SINIF İŞLEYEN ZEKA TÜRKİYE GENELİ DENEME SINAVI

DERSLERE GÖRE BAŞARI ANALİZİ

Sözel (TÜR)	S	D	Y	B%
Türkçe				
Okudukları ile ilgili çıkarımlarda bulunur.	1	0	1	0
Metinler arasında karşılaştırma yapar.	1	0	1	0
Bağlamdan yararlanarak bilmediği kelime ve kelime gruplarının anlamını tahmin eder.	4	1	3	25
Filimsilerin cümledeki işlevlerini kavrar.	2	2	0	100
Metnin konusunu belirler.	1	1	0	100
Metindeki söz sanatlarını tespit eder.	1	1	0	100
Deyim, atasözü ve özdeyişlerin metne katkısını belirler.	1	1	0	100
Metindeki iş ve işlem basamaklarını kavrar.	1	0	1	0
Yazdıklarını düzenler.	1	0	1	0
Metinle ilgili soruları cevaplar.	1	0	1	0
Metin türlerini ayırt eder.	1	1	0	100
Metindeki yardımcı fikirleri belirler.	1	0	0	0
Görsellerle ilgili soruları cevaplar.	1	0	1	0
Noktalama işaretlerine dikkat ederek sesli ve sessiz okur.	1	0	1	0
Metnin içeriğini yorumlar.	1	1	0	100
Grafik, tablo ve çizelgeyle sunulan bilgileri yorumlar.	1	0	1	0

Sözel (TAR)	S	D	Y	B%
Tarih				
Avrupa'daki gelişmelerin yansımaları bağlamında Osmanlı Devleti'nin yirminci yüzyılın başlarındaki siyasi ve sosyal	5	1	4	20
Mustafa Kemal'in çocukluk ve öğrenim hayatından hareketle onun kişilik özelliklerinin oluşumu hakkında çıkarımlar	4	1	3	25
Gençlik döneminde Mustafa Kemal'in fikir hayatını etkileyen önemli kişileri ve olayları kavrar.	1	0	1	0

Sözel (DİN)	S	D	Y	B%
Din K.ve A.B.				
Kader ve kaza inancını ayet ve hadislerle açıklar.	7	4	3	57
İnsanın ilmi, iradesi, sorumluluğu ile kader arasında ilişki kurar.	3	0	3	0

Sözel (İNG)	S	D	Y	B%
İngilizce				
Students will be able to understand short and simple texts about friendship.	5	1	4	20
Students will be able to interact with reasonable ease in structured situations and short conversations involving ac	3	1	2	33
Students will be able to understand the specific information in short conversations on everyday topics, such as acc	1	0	1	0
Students will be able to understand short and simple invitation letters, cards and e-mails.	1	0	1	0

Sayısal (MAT)	S	D	Y	B%
Matematik				
Verilen pozitif tam sayıların pozitif tam sayı çarpanlarını bulur, pozitif tam sayıların pozitif tam sayı çarpanlarını üslü	5	2	3	40
Üslü ifadelerle ilgili temel kuralları anlar, birbirine denk ifadeler oluşturur.	6	3	2	50
İki doğal sayının en büyük ortak bölenini (EBOB) ve en küçük ortak katını (EKOK) hesaplar, ilgili problemleri çözer.	6	2	4	33
Verilen iki doğal sayının aralarında asal olup olmadığını belirler.	2	1	1	50
Tam sayıların, tam sayı kuvvetlerini hesaplar.	1	1	0	100

Sayısal (FEN)	S	D	Y	B%
Fen				
Mevsimlerin oluşumuna yönelik tahminlerde bulunur.	13	2	11	15
İklim ve hava olayları arasındaki farkı açıklar.	6	0	6	0
İklim biliminin (Klimatoloji) bir bilim dalı olduğunu ve bu alanda çalışan uzmanlara iklim bilimci (klimatolog) adı verildiğini	1	0	0	0

SINAV SONUÇ BELGESİ							
İSTANBUL / BAYRAMPAŞA / PROF.MUHARREM ERGİN ORTAOKULU							
Öğrenci			Numara	Sınıf			
MUHAMMET ALİ SARITAŞ			954	8H			
Puan Türü	Puan	Genel Ort.	Dereceler				
			Snf	Kurum	İlçe	İl	Genel
LGS	▼ 261,753	304,020	25	295	295	2048	55432
Puanı Hesaplanan:			397	397	2638	80675	
Katılımlar:			37	397	397	2657	81088

Ders	Soru	Doğru	Yanlış	Net	Başarı %	Sınıf Ort.	Kurum Ort.	Genel Ort.
Türkçe	20	14	4	12,67	63	▲ 9,31	▲ 10,43	▲ 9,86
Tarih	10	7	3	6,00	60	▲ 4,97	▲ 5,84	▲ 5,31
Din K.ve A.B.	10	6	2	5,33	53	▲ 5,22	▲ 5,28	▲ 5,31
İngilizce	10	1	9	-2,00	-20	▼ 5,23	▼ 5,59	▼ 4,66
Matematik	20	7	13	2,67	13	▲ 1,87	▼ 2,98	▲ 2,38
Fen	20	2	18	-4,00	-20	▼ 5,91	▼ 7,98	▼ 7,59
Toplam:	90	37	49	20,67	23	▼ 32,51	▼ 38,08	▼ 35,11

Soru No	12345678901234567890
Sözel (TÜR)	CBCAaB DdBDAdcCC DCA
Cevap Anh.	B CB CABDDABDAADCCADCA
Sözel (TAR)	CcaBCAcADB
Cevap Anh.	B CDCBCADADB
Sözel (DİN)	dA DcC DBA
Cevap Anh.	B CACDDCBDBA
Sözel (İNG)	dcbAcacabb
Cevap Anh.	B BDC AADDBCA
Sayısal (MAT)	BadcBacBdaaCbDcBACbb
Cevap Anh.	B BDCBACBACBCADDBAACD
Sayısal (FEN)	bcdadcbabbAdcdcbAacd
Cevap Anh.	B DABCCBDDCDABACBCADAB

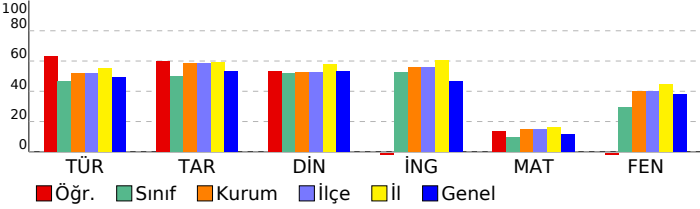

8. SINIF İŞLEYEN ZEKA TÜRKİYE GENELİ DENEME SINAVI

DERSLERE GÖRE BAŞARI ANALİZİ				
Sözel (TÜR)				
Türkçe	S	D	Y	B%
Okudukları ile ilgili çıkarımlarda bulunur.	1	1	0	100
Metinler arasında karşılaştırma yapar.	1	0	1	0
Bağlamdan yararlanarak bilmediği kelime ve kelime gruplarının anlamını tahmin eder.	4	3	0	75
Filimsilerin cümledeki işlevlerini kavrar.	2	0	1	0
Metnin konusunu belirler.	1	1	0	100
Metindeki söz sanatlarını tespit eder.	1	1	0	100
Deyim, atasözü ve özdeyişlerin metne katkısını belirler.	1	1	0	100
Metindeki iş ve işlem basamaklarını kavrar.	1	0	1	0
Yazdıklarını düzenler.	1	0	1	0
Metinle ilgili soruları cevaplar.	1	1	0	100
Metin türlerini ayırt eder.	1	1	0	100
Metindeki yardımcı fikirleri belirler.	1	1	0	100
Görsellerle ilgili soruları cevaplar.	1	1	0	100
Noktalama işaretlerine dikkat ederek sesli ve sessiz okur.	1	1	0	100
Metnin içeriğini yorumlar.	1	1	0	100
Grafik, tablo ve çizelgeyle sunulan bilgileri yorumlar.	1	1	0	100

Sözel (TAR)				
Tarih	S	D	Y	B%
Avrupa'daki gelişmelerin yansımaları bağlamında Osmanlı Devleti'nin yirminci yüzyılın başlarındaki siyasi ve sosyal	5	2	3	40
Mustafa Kemal'in çocukluk ve öğrenim hayatından hareketle onun kişilik özelliklerinin oluşumu hakkında çıkarımlar	4	4	0	100
Gençlik döneminde Mustafa Kemal'in fikir hayatını etkileyen önemli kişileri ve olayları kavrar.	1	1	0	100

Sözel (DİN)				
Din K.ve A.B.	S	D	Y	B%
Kader ve kaza inancını ayet ve hadislerle açıklar.	7	4	2	57
İnsanın ilmi, iradesi, sorumluluğu ile kader arasında ilişki kurar.	3	2	0	67

Sözel (İNG)				
İngilizce	S	D	Y	B%
Students will be able to understand short and simple texts about friendship.	5	0	5	0
Students will be able to interact with reasonable ease in structured situations and short conversations involving ac	3	0	3	0
Students will be able to understand the specific information in short conversations on everyday topics, such as acc	1	0	1	0
Students will be able to understand short and simple invitation letters, cards and e-mails.	1	1	0	100

Sayısal (MAT)				
Matematik	S	D	Y	B%
Verilen pozitif tam sayıların pozitif tam sayı çarpanlarını bulur, pozitif tam sayıların pozitif tam sayı çarpanlarını üslü	5	1	4	20
Üslü ifadelerle ilgili temel kuralları anlar, birbirine denk ifadeler oluşturur.	6	3	3	50
İki doğal sayının en büyük ortak bölenini (EBOB) ve en küçük ortak katını (EKOK) hesaplar, ilgili problemleri çözer.	6	2	4	33
Verilen iki doğal sayının aralarında asal olup olmadığını belirler.	2	0	2	0
Tam sayıların, tam sayı kuvvetlerini hesaplar.	1	1	0	100

Sayısal (FEN)				
Fen	S	D	Y	B%
Mevsimlerin oluşumuna yönelik tahminlerde bulunur.	13	2	11	15
İklim ve hava olayları arasındaki farkı açıklar.	6	0	6	0
İklim biliminin (Klimatoloji) bir bilim dalı olduğunu ve bu alanda çalışan uzmanlara iklim bilimci (klimatolog) adı verildiğini	1	0	1	0

SINAV SONUÇ BELGESİ							
İSTANBUL / BAYRAMPAŞA / PROF.MUHARREM ERGİN ORTAOKULU							
Öğrenci			Numara	Sınıf			
NİSA YAĞMUR ÇEKÜÇ			825	8H			
Puan Türü	Puan	Genel Ort.	Dereceler				
			Snf	Kurum	İlçe	İl	Genel
LGS	▲ 433,444	304,020	1	14	14	177	3083
Puanı Hesaplanan:			397	397	2638	80675	
Katılımlar:			37	397	397	2657	81088

Ders	Soru	Doğru	Yanlış	Net	Başarı %	Sınıf Ort.	Kurum Ort.	Genel Ort.
Türkçe	20	18	2	17,33	87	▲ 9,31	▲ 10,43	▲ 9,86
Tarih	10	8	2	7,33	73	▲ 4,97	▲ 5,84	▲ 5,31
Din K.ve A.B.	10	10	0	10,00	100	▲ 5,22	▲ 5,28	▲ 5,31
İngilizce	10	10	0	10,00	100	▲ 5,23	▲ 5,59	▲ 4,66
Matematik	20	13	3	12,00	60	▲ 1,87	▲ 2,98	▲ 2,38
Fen	20	17	3	16,00	80	▲ 5,91	▲ 7,98	▲ 7,59
Toplam:	90	76	10	72,67	81	▲ 32,51	▲ 38,08	▲ 35,11

Soru No	12345678901234567890
Sözel (TÜR)	CBCABcaDABDAADCCADCA
Cevap Anh.	B CBCABBDDABDAADCCADCA
Sözel (TAR)	CcCBCAbADB
Cevap Anh.	B CDCBCADADB
Sözel (DİN)	CACDDCBDBA
Cevap Anh.	B CACDDCBDBA
Sözel (İNG)	BDCAADDBCA
Cevap Anh.	B BDCAADDBCA
Sayısal (MAT)	BDC aC A BCADaCAACD
Cevap Anh.	B BDCDBCABACBCADDBAACD
Sayısal (FEN)	DABCCcbDCDBbBACBCADAB
Cevap Anh.	B DABCCBDDCDABACBCADAB

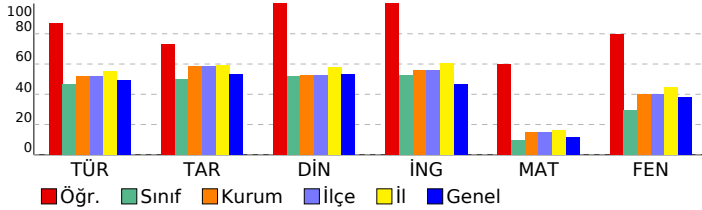

8. SINIF İŞLEYEN ZEKA TÜRKİYE GENELİ DENEME SINAVI

DERSLERE GÖRE BAŞARI ANALİZİ

Sözel (TÜR)	S	D	Y	B%
Türkçe				
Okudukları ile ilgili çıkarımlarda bulunur.	1	1	0	100
Metinler arasında karşılaştırma yapar.	1	1	0	100
Bağlamdan yararlanarak bilmediği kelime ve kelime gruplarının anlamını tahmin eder.	4	2	2	50
Filimsilerin cümledeki işlevlerini kavrar.	2	2	0	100
Metnin konusunu belirler.	1	1	0	100
Metindeki söz sanatlarını tespit eder.	1	1	0	100
Deyim, atasözü ve özyeşilerin metne katkısını belirler.	1	1	0	100
Metindeki iş ve işlem basamaklarını kavrar.	1	1	0	100
Yazdıklarını düzenler.	1	1	0	100
Metinle ilgili soruları cevaplar.	1	1	0	100
Metin türlerini ayırt eder.	1	1	0	100
Metindeki yardımcı fikirleri belirler.	1	1	0	100
Görsellerle ilgili soruları cevaplar.	1	1	0	100
Noktalama işaretlerine dikkat ederek sesli ve sessiz okur.	1	1	0	100
Metnin içeriğini yorumlar.	1	1	0	100
Grafik, tablo ve çizelgeyle sunulan bilgileri yorumlar.	1	1	0	100

Sözel (TAR)	S	D	Y	B%
Tarih				
Avrupa'daki gelişmelerin yansımaları bağlamında Osmanlı Devleti'nin yirminci yüzyılın başlarındaki siyasi ve sosyal	5	3	2	60
Mustafa Kemal'in çocukluk ve öğrenim hayatından hareketle onun kişilik özelliklerinin oluşumu hakkında çıkarımlar	4	4	0	100
Gençlik döneminde Mustafa Kemal'in fikir hayatını etkileyen önemli kişileri ve olayları kavrar.	1	1	0	100

Sözel (DİN)	S	D	Y	B%
Din K.ve A.B.				
Kader ve kaza inancını ayet ve hadislerle açıklar.	7	7	0	100
İnsanın ilmi, iradesi, sorumluluğu ile kader arasında ilişki kurar.	3	3	0	100

Sözel (İNG)	S	D	Y	B%
İngilizce				
Students will be able to understand short and simple texts about friendship.	5	5	0	100
Students will be able to interact with reasonable ease in structured situations and short conversations involving ac	3	3	0	100
Students will be able to understand the specific information in short conversations on everyday topics, such as acc	1	1	0	100
Students will be able to understand short and simple invitation letters, cards and e-mails.	1	1	0	100

Sayısal (MAT)	S	D	Y	B%
Matematik				
Verilen pozitif tam sayıların pozitif tam sayı çarpanlarını bulur, pozitif tam sayıların pozitif tam sayı çarpanlarını üslü	5	4	1	80
Üslü ifadelerle ilgili temel kuralları anlar, birbirine denk ifadeler oluşturur.	6	1	1	17
İki doğal sayının en büyük ortak bölenini (EBOB) ve en küçük ortak katını (EKOK) hesaplar, ilgili problemleri çözer.	6	6	0	100
Verilen iki doğal sayının aralarında asal olup olmadığını belirler.	2	2	0	100
Tam sayıların, tam sayı kuvvetlerini hesaplar.	1	0	1	0

Sayısal (FEN)	S	D	Y	B%
Fen				
Mevsimlerin oluşumuna yönelik tahminlerde bulunur.	13	12	1	92
İklim ve hava olayları arasındaki farkı açıklar.	6	4	2	67
İklim biliminin (Klimatoloji) bir bilim dalı olduğunu ve bu alanda çalışan uzmanlara İklim bilimci (klimatolog) adı veri	1	1	0	100

SINAV SONUÇ BELGESİ									
İSTANBUL / BAYRAMPAŞA / PROF.MUHARREM ERGİN ORTAOKULU									
Öğrenci					Numara		Sınıf		
ÖMER					1761		8H		
Puan Türü	Puan	Genel Ort.	Dereceler						
			Snf	Kurum	İlçe	İl	Genel		
LGS	▼ 257,303	304,020	26	302	302	2082	57112		
Puanı Hesaplanan:			397	397	2638	80675			
Katılımlar:			37	397	397	2657	81088		
Ders	Soru	Doğru	Yanlış	Net	Başarı %	Sınıf Ort.	Kurum Ort.	Genel Ort.	
Türkçe	20	11	7	8,67	43	▼ 9,31	▼ 10,43	▼ 9,86	
Tarih	10	9	1	8,67	87	▲ 4,97	▲ 5,84	▲ 5,31	
Din K.ve A.B.	10	4	2	3,33	33	▼ 5,22	▼ 5,28	▼ 5,31	
Fen	20	2	3	1,00	5	▼ 5,91	▼ 7,98	▼ 7,59	
Toplam:		90	26	13	21,67	24	▼ 32,51	▼ 38,08	▼ 35,11
Soru No	12345678901234567890								
Sözel (TÜR)	A c bbBdADCCdDACBbd								
Cevap Anh.	A ABBDDABDAADCCADACBCC								
Sözel (TAR)	CBCADACcBD								
Cevap Anh.	A CBCADACcBD								
Sözel (DİN)	CDbCcC								
Cevap Anh.	A CDDCBCABAD								
Sayısal (FEN)	d bDcB								
Cevap Anh.	A BCCBDDCDABACBCADABDA								

8. SINIF İŞLEYEN ZEKA TÜRKİYE GENELİ DENEME SINAVI

DERSLERE GÖRE BAŞARI ANALİZİ

Sözel (TÜR)				
Türkçe	S	D	Y	B%
Okudukları ile ilgili çıkarımlarda bulunur.	1	1	0	100
Metinler arasında karşılaştırma yapar.	1	0	0	0
Bağlamdan yararlanarak bilmediği kelime ve kelime gruplarının anlamını tahmin eder.	4	1	2	25
Filimsilerin cümledeki işlevlerini kavrar.	2	0	2	0
Metnin konusunu belirler.	1	1	0	100
Metindeki söz sanatlarını tespit eder.	1	1	0	100
Deyim, atasözü ve özdeyişlerin metne katkısını belirler.	1	0	1	0
Metindeki iş ve işlem basamaklarını kavrar.	1	1	0	100
Yazdıklarını düzenler.	1	1	0	100
Metinle ilgili soruları cevaplar.	1	1	0	100
Metin türlerini ayırır.	1	1	0	100
Metindeki yardımcı fikirleri belirler.	1	1	0	100
Görsellerle ilgili soruları cevaplar.	1	1	0	100
Noktalama işaretlerine dikkat ederek sesli ve sessiz okur.	1	1	0	100
Metnin içeriğini yorumlar.	1	0	1	0
Grafik, tablo ve çizelgeyle sunulan bilgileri yorumlar.	1	0	1	0
Sözel (TAR)				
Tarih	S	D	Y	B%
Avrupa'daki gelişmelerin yansımaları bağlamında Osmanlı Devleti'nin yirminci yüzyılın başlarındaki siyasi ve sosyal	5	4	1	80
Mustafa Kemal'in çocukluk ve öğrenim hayatından hareketle onun kişilik özelliklerinin oluşumu hakkında çıkarımlar	4	4	0	100
Gençlik döneminde Mustafa Kemal'in fikir hayatını etkileyen önemli kişileri ve olayları kavrar.	1	1	0	100
Sözel (DİN)				
Din K.ve A.B.	S	D	Y	B%
Kader ve kaza inancını ayet ve hadislerle açıklar.	7	2	1	29
İnsanın ilmi, iradesi, sorumluluğu ile kader arasında ilişki kurar.	3	2	1	67
Sözel (İNG)				
İngilizce	S	D	Y	B%
Students will be able to understand short and simple texts about friendship.	5	0	0	0
Students will be able to interact with reasonable ease in structured situations and short conversations involving ac	3	0	0	0
Students will be able to understand the specific information in short conversations on everyday topics, such as acc	1	0	0	0
Students will be able to understand short and simple invitation letters, cards and e-mails.	1	0	0	0
Sayısal (MAT)				
Matematik	S	D	Y	B%
Verilen pozitif tam sayıların pozitif tam sayı çarpanlarını bulur, pozitif tam sayıların pozitif tam sayı çarpanlarını üslü	5	0	0	0
Üslü ifadelerle ilgili temel kuralları anlar, birbirine denk ifadeler oluşturur.	6	0	0	0
İki doğal sayının en büyük ortak bölenini (EBOB) ve en küçük ortak katını (EKOK) hesaplar, ilgili problemleri çözer.	6	0	0	0
Verilen iki doğal sayının aralarında asal olup olmadığını belirler.	2	0	0	0
Tam sayıların, tam sayı kuvvetlerini hesaplar.	1	0	0	0
Sayısal (FEN)				
Fen	S	D	Y	B%
Mevsimlerin oluşumuna yönelik tahminlerde bulunur.	13	2	3	15
İklim ve hava olayları arasındaki farkı açıklar.	6	0	0	0
İklim biliminin (klimatoloji) bir bilim dalı olduğunu ve bu alanda çalışan uzmanlara iklim bilimci (klimatolog) adı verildiğini	1	0	0	0

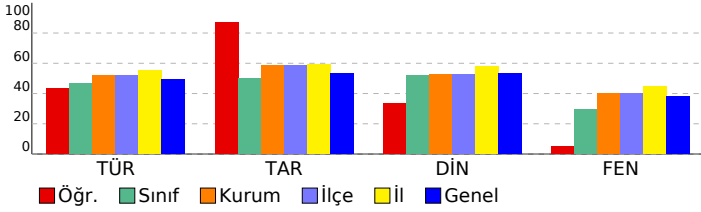

SINAV SONUÇ BELGESİ							
İSTANBUL / BAYRAMPAŞA / PROF.MUHARREM ERGİN ORTAOKULU							
Öğrenci			Numara	Sınıf			
ÖMER DAYAN			1852	8H			
Puan Türü	Puan	Genel Ort.	Dereceler				
			Snf	Kurum	İlçe	İl	Genel
LGS	▼ 294,131	304,020	17	246	246	1713	43214
Puanı Hesaplanan:			397	397	2638	80675	
Katılımlar:			37	397	397	2657	81088

Ders	Soru	Doğru	Yanlış	Net	Başarı %	Sınıf Ort.	Kurum Ort.	Genel Ort.
Türkçe	20	13	4	11,67	58	▲ 9,31	▲ 10,43	▲ 9,86
Tarih	10	4	2	3,33	33	▼ 4,97	▼ 5,84	▼ 5,31
Din K.ve A.B.	10	7	2	6,33	63	▲ 5,22	▲ 5,28	▲ 5,31
İngilizce	10	9	1	8,67	87	▲ 5,23	▲ 5,59	▲ 4,66
Matematik	20	3	6	1,00	5	▼ 1,87	▼ 2,98	▼ 2,38
Fen	20	5	5	3,33	17	▼ 5,91	▼ 7,98	▼ 7,59
Toplam:	90	41	20	34,33	38	▲ 32,51	▼ 38,08	▼ 35,11

Soru No	12345678901234567890
Sözel (TÜR)	ABda cBDAADC ADdC CC
Cevap Anh.	ABBDDABDAADCCADACBCC
Sözel (TAR)	aBb DAC
Cevap Anh.	CBCADACDBD
Sözel (DİN)	CD CBCdcAD
Cevap Anh.	CDDCFCABAD
Sözel (İNG)	CAADBCAcD
Cevap Anh.	CAADBCABD
Sayısal (MAT)	a cd da D bA B
Cevap Anh.	CDBCABACBCADDBAACDBD
Sayısal (FEN)	cC ba AaBC Bc
Cevap Anh.	BCCBDDCDABACBCADABDA

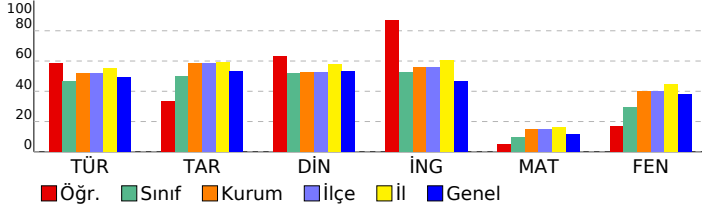

8. SINIF İŞLEYEN ZEKA TÜRKİYE GENELİ DENEME SINAVI

DERSLERE GÖRE BAŞARI ANALİZİ

Sözel (TÜR)	S	D	Y	B%
Türkçe				
Okudukları ile ilgili çıkarımlarda bulunur.	1	1	0	100
Metinler arasında karşılaştırma yapar.	1	1	0	100
Bağlamdan yararlanarak bilmediği kelime ve kelime gruplarının anlamını tahmin eder.	4	0	2	0
Filimsilerin cümledeki işlevlerini kavrar.	2	1	1	50
Metnin konusunu belirler.	1	1	0	100
Metindeki söz sanatlarını tespit eder.	1	1	0	100
Deyim, atasözü ve özdeyişlerin metne katkısını belirler.	1	1	0	100
Metindeki iş ve işlem basamaklarını kavrar.	1	1	0	100
Yazdıklarını düzenler.	1	1	0	100
Metinle ilgili soruları cevaplar.	1	1	0	100
Metin türlerini ayırt eder.	1	0	0	0
Metindeki yardımcı fikirleri belirler.	1	1	0	100
Görsellerle ilgili soruları cevaplar.	1	0	1	0
Noktalama işaretlerine dikkat ederek sesli ve sessiz okur.	1	1	0	100
Metnin içeriğini yorumlar.	1	1	0	100
Grafik, tablo ve çizelgeyle sunulan bilgileri yorumlar.	1	1	0	100

Sözel (TAR)	S	D	Y	B%
Tarih				
Avrupa'daki gelişmelerin yansımaları bağlamında Osmanlı Devleti'nin yirminci yüzyılın başlarındaki siyasi ve sosyal	5	2	2	40
Mustafa Kemal'in çocukluk ve öğrenim hayatından hareketle onun kişilik özelliklerinin oluşumu hakkında çıkarımlar	4	2	0	50
Gençlik döneminde Mustafa Kemal'in fikir hayatını etkileyen önemli kişileri ve olayları kavrar.	1	0	0	0

Sözel (DİN)	S	D	Y	B%
Din K.ve A.B.				
Kader ve kaza inancını ayet ve hadislerle açıklar.	7	4	2	57
İnsanın ilmi, iradesi, sorumluluğu ile kader arasında ilişki kurar.	3	3	0	100

Sözel (İNG)	S	D	Y	B%
İngilizce				
Students will be able to understand short and simple texts about friendship.	5	4	1	80
Students will be able to interact with reasonable ease in structured situations and short conversations involving ac	3	3	0	100
Students will be able to understand the specific information in short conversations on everyday topics, such as acc	1	1	0	100
Students will be able to understand short and simple invitation letters, cards and e-mails.	1	1	0	100

Sayısal (MAT)	S	D	Y	B%
Matematik				
Verilen pozitif tam sayıların pozitif tam sayı çarpımlarını bulur, pozitif tam sayıların pozitif tam sayı çarpımlarını üslü	5	1	0	20
Üslü ifadelerle ilgili temel kuralları anlar, birbirine denk ifadeler oluşturur.	6	0	3	0
İki doğal sayının en büyük ortak bölenini (EBOB) ve en küçük ortak katını (EKOK) hesaplar, ilgili problemleri çözer.	6	2	2	33
Verilen iki doğal sayının aralarında asal olup olmadığını belirler.	2	0	1	0
Tam sayıların, tam sayı kuvvetlerini hesaplar.	1	0	0	0

Sayısal (FEN)	S	D	Y	B%
Fen				
Mevsimlerin oluşumuna yönelik tahminlerde bulunur.	13	1	4	8
İklim ve hava olayları arasındaki farkı açıklar.	6	3	1	50
İklim biliminin (Klimatoloji) bir bilim dalı olduğunu ve bu alanda çalışan uzmanlara iklim bilimci (klimatolog) adı verildiğini	1	1	0	100

SINAV SONUÇ BELGESİ							
İSTANBUL / BAYRAMPAŞA / PROF.MUHARREM ERGİN ORTAOKULU							
Öğrenci				Numara		Sınıf	
ŞAHİN ALİYEV				1535		8H	
Puan Türü	Puan	Genel Ort.	Dereceler				
			Snf	Kurum	İlçe	İl	Genel
LGS	▲ 374,040	304,020	5	95	95	753	16101
Puanı Hesaplanan:			397	397	2638	80675	
Katılımlar:			37	397	397	2657	81088

Ders	Soru	Doğru	Yanlış	Net	Başarı %	Sınıf Ort.	Kurum Ort.	Genel Ort.
Türkçe	20	15	5	13,33	67	▲ 9,31	▲ 10,43	▲ 9,86
Tarih	10	10	0	10,00	100	▲ 4,97	▲ 5,84	▲ 5,31
Din K.ve A.B.	10	10	0	10,00	100	▲ 5,22	▲ 5,28	▲ 5,31
İngilizce	10	10	0	10,00	100	▲ 5,23	▲ 5,59	▲ 4,66
Matematik	20	6	7	3,67	18	▲ 1,87	▲ 2,98	▲ 2,38
Fen	20	15	5	13,33	67	▲ 5,91	▲ 7,98	▲ 7,59
Toplam:	90	66	17	60,33	67	▲ 32,51	▲ 38,08	▲ 35,11

Soru No	12345678901234567890
Sözel (TÜR)	ABcbDcBDcADCCADAbBCC
Cevap Anh.	ABDDABDAADCCADACBCC
Sözel (TAR)	CBCADACBDB
Cevap Anh.	A
Sözel (DİN)	CDDCBCABAD
Cevap Anh.	A
Sözel (İNG)	CAADBCABD
Cevap Anh.	A
Sayısal (MAT)	CbaC bCB cab CaB
Cevap Anh.	A
Sayısal (FEN)	BCCccDCDbBaABCADABcA
Cevap Anh.	A

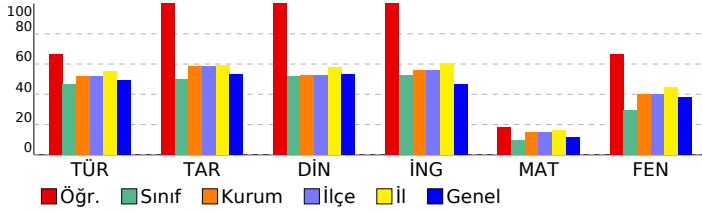

8. SINIF İŞLEYEN ZEKA TÜRKİYE GENELİ DENEME SINAVI

DERSLERE GÖRE BAŞARI ANALİZİ

Sözel (TÜR)	S	D	Y	B%
Türkçe				
Okudukları ile ilgili çıkarımlarda bulunur.	1	1	0	100
Metinler arasında karşılaştırma yapar.	1	1	0	100
Bağlamdan yararlanarak bilmediği kelime ve kelime gruplarının anlamını tahmin eder.	4	2	2	50
Filimsilerin cümledeki işlevlerini kavrar.	2	1	1	50
Metnin konusunu belirler.	1	1	0	100
Metindeki söz sanatlarını tespit eder.	1	1	0	100
Deyim, atasözü ve özdeyişlerin metne katkısını belirler.	1	0	1	0
Metindeki iş ve işlem basamaklarını kavrar.	1	1	0	100
Yazdıklarını düzenler.	1	1	0	100
Metinle ilgili soruları cevaplar.	1	1	0	100
Metin türlerini ayırt eder.	1	1	0	100
Metindeki yardımcı fikirleri belirler.	1	1	0	100
Görsellerle ilgili soruları cevaplar.	1	1	0	100
Noktalama işaretlerine dikkat ederek sesli ve sessiz okur.	7	1	0	0
Metnin içeriğini yorumlar.	1	1	0	100
Grafik, tablo ve çizelgeyle sunulan bilgileri yorumlar.	1	1	0	100

Sözel (TAR)	S	D	Y	B%
Tarih				
Avrupa'daki gelişmelerin yansımaları bağlamında Osmanlı Devleti'nin yirminci yüzyılın başlarındaki siyasi ve sosyal	5	5	0	100
Mustafa Kemal'in çocukluk ve öğrenim hayatından hareketle onun kişilik özelliklerinin oluşumu hakkında çıkarımlar	4	4	0	100
Gençlik döneminde Mustafa Kemal'in fikir hayatını etkileyen önemli kişileri ve olayları kavrar.	1	1	0	100

Sözel (DİN)	S	D	Y	B%
Din K.ve A.B.				
Kader ve kaza inancını ayet ve hadislerle açıklar.	7	7	0	100
İnsanın ilmi, iradesi, sorumluluğu ile kader arasında ilişki kurar.	3	3	0	100

Sözel (İNG)	S	D	Y	B%
İngilizce				
Students will be able to understand short and simple texts about friendship.	5	5	0	100
Students will be able to interact with reasonable ease in structured situations and short conversations involving ac	3	3	0	100
Students will be able to understand the specific information in short conversations on everyday topics, such as acc	1	1	0	100
Students will be able to understand short and simple invitation letters, cards and e-mails.	1	1	0	100

Sayısal (MAT)	S	D	Y	B%
Matematik				
Verilen pozitif tam sayıların pozitif tam sayı çarpanlarını bulur, pozitif tam sayıların pozitif tam sayı çarpanlarını üslü	5	2	3	40
Üslü ifadelerle ilgili temel kuralları anlar, birbirine denk ifadeler oluşturur.	6	1	2	17
İki doğal sayının en büyük ortak bölenini (EBOB) ve en küçük ortak katını (EKOK) hesaplar, ilgili problemleri çözer.	6	3	0	50
Verilen iki doğal sayının aralarında asal olup olmadığını belirler.	2	0	2	0
Tam sayıların, tam sayı kuvvetlerini hesaplar.	1	0	0	0

Sayısal (FEN)	S	D	Y	B%
Fen				
Mevsimlerin oluşumuna yönelik tahminlerde bulunur.	13	11	2	85
İklim ve hava olayları arasındaki farkı açıklar.	6	3	3	50
İklim biliminin (Klimatoloji) bir bilim dalı olduğunu ve bu alanda çalışan uzmanlara iklim bilimci (klimatolog) adı verildiğini	1	1	0	100

SINAV SONUÇ BELGESİ							
İSTANBUL / BAYRAMPAŞA / PROF.MUHARREM ERGİN ORTAOKULU							
Öğrenci			Numara	Sınıf			
SEVİNÇ HASANO *			1235	8H			
Puan Türü	Puan	Genel Ort.	Dereceler				
			Snf	Kurum	İlçe	İl	Genel
LGS	▼ 221,137	304,020	33	350	350	2387	69658
Puanı Hesaplanan:			397	397	2638	80675	
Katılımlar:			37	397	397	2657	81088

Ders	Soru	Doğru	Yanlış	Net	Başarı %	Sınıf Ort.	Kurum Ort.	Genel Ort.
Türkçe	20	8	12	4,00	20	▼ 9,31	▼ 10,43	▼ 9,86
Tarih	10	6	4	4,67	47	▼ 4,97	▼ 5,84	▼ 5,31
Din K.ve A.B.	10	7	3	6,00	60	▲ 5,22	▲ 5,28	▲ 5,31
İngilizce	10	3	7	0,67	7	▼ 5,23	▼ 5,59	▼ 4,66
Matematik	20	4	16	-1,33	-7	▼ 1,87	▼ 2,98	▼ 2,38
Fen	20	4	16	-1,33	-7	▼ 5,91	▼ 7,98	▼ 7,59
Toplam:	90	32	58	12,67	14	▼ 32,51	▼ 38,08	▼ 35,11

Soru No	12345678901234567890
Sözel (TÜR)	CBbAadabdBdCAbCdbaCd
Cevap Anh.	B
Sözel (TAR)	CDaBdAcdB
Cevap Anh.	B
Sözel (DİN)	dAbDDCBaBA
Cevap Anh.	B
Sözel (İNG)	BdabDcaBdc
Cevap Anh.	B
Sayısal (MAT)	acbDaCdBcadbcaDcbdac
Cevap Anh.	B
Sayısal (FEN)	bdBCadcbdacBdacbdacB
Cevap Anh.	B

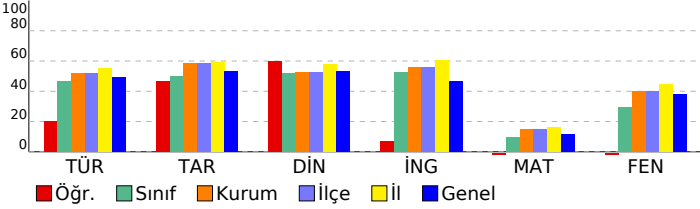

8. SINIF İŞLEYEN ZEKA TÜRKİYE GENELİ DENEME SINAVI

DERSLERE GÖRE BAŞARI ANALİZİ

Sözel (TÜR)	S	D	Y	B%
Türkçe	1	1	0	100
Okudukları ile ilgili çıkarımlarda bulunur.	1	1	0	100
Metinler arasında karşılaştırma yapar.	1	0	1	0
Bağlamdan yararlanarak bilmediği kelime ve kelime gruplarının anlamını tahmin eder.	4	1	3	25
Filimsilerin cümledeki işlevlerini kavrar.	2	0	2	0
Metnin konusunu belirler.	1	1	0	100
Metindeki söz sanatlarını tespit eder.	1	1	0	100
Deyim, atasözü ve özdeyişlerin metne katkısını belirler.	1	0	1	0
Metindeki iş ve işlem basamaklarını kavrar.	1	1	0	100
Yazdıklarını düzenler.	1	0	1	0
Metinle ilgili soruları cevaplar.	1	1	0	100
Metin türlerini ayırt eder.	1	0	1	0
Metindeki yardımcı fikirleri belirler.	1	0	1	0
Görsellerle ilgili soruları cevaplar.	1	0	1	0
Noktalama işaretlerine dikkat ederek sesli ve sessiz okur.	1	1	0	100
Metnin içeriğini yorumlar.	1	0	1	0
Grafik, tablo ve çizelgeyle sunulan bilgileri yorumlar.	1	1	0	100

Sözel (TAR)	S	D	Y	B%
Tarih	5	2	3	40
Avrupa'daki gelişmelerin yansımaları bağlamında Osmanlı Devleti'nin yirminci yüzyılın başlarındaki siyasi ve sosyal	5	2	3	40
Mustafa Kemal'in çocukluk ve öğrenim hayatından hareketle onun kişilik özelliklerinin oluşumu hakkında çıkarımlar	4	3	1	75
Gençlik döneminde Mustafa Kemal'in fikir hayatını etkileyen önemli kişileri ve olayları kavrar.	1	1	0	100

Sözel (DİN)	S	D	Y	B%
Din K.ve A.B.	7	4	3	57
Kader ve kaza inancını ayet ve hadislerle açıklar.	7	4	3	57
İnsanın ilmi, iradesi, sorumluluğu ile kader arasında ilişki kurar.	3	3	0	100

Sözel (İNG)	S	D	Y	B%
İngilizce	5	1	4	20
Students will be able to understand short and simple texts about friendship.	5	1	4	20
Students will be able to interact with reasonable ease in structured situations and short conversations involving ac	3	2	1	67
Students will be able to understand the specific information in short conversations on everyday topics, such as acc	1	0	1	0
Students will be able to understand short and simple invitation letters, cards and e-mails.	1	0	1	0

Sayısal (MAT)	S	D	Y	B%
Matematik	5	1	4	20
Verilen pozitif tam sayıların pozitif tam sayı çarpanlarını bulur, pozitif tam sayıların pozitif tam sayı çarpanlarını üslü	5	1	4	20
Üslü ifadelerle ilgili temel kuralları anlar, birbirine denk ifadeler oluşturur.	6	2	4	33
İki doğal sayının en büyük ortak bölenini (EBOB) ve en küçük ortak katını (EKOK) hesaplar, ilgili problemleri çözer.	6	1	5	17
Verilen iki doğal sayının aralarında asal olup olmadığını belirler.	2	0	2	0
Tam sayıların, tam sayı kuvvetlerini hesaplar.	1	0	1	0

Sayısal (FEN)	S	D	Y	B%
Fen	13	2	11	15
Mevsimlerin oluşumuna yönelik tahminlerde bulunur.	13	2	11	15
İklim ve hava olayları arasındaki farkı açıklar.	6	1	5	17
İklim biliminin (Klimatoloji) bir bilim dalı olduğunu ve bu alanda çalışan uzmanlara iklim bilimci (klimatolog) adı verildiğini	1	1	0	100

SINAV SONUÇ BELGESİ							
İSTANBUL / BAYRAMPAŞA / PROF.MUHARREM ERGİN ORTAOKULU							
Öğrenci			Numara	Sınıf			
TUANA TAKIR			1879	8H			
Puan Türü	Puan	Genel Ort.	Dereceler				
			Snf	Kurum	İlçe	İl	Genel
LGS	▼ 264,440	304,020	23	286	286	2012	54453
Puanı Hesaplanan:			397	397	2638	80675	
Katılımlar:			37	397	397	2657	81088

Ders	Soru	Doğru	Yanlış	Net	Başarı %	Sınıf Ort.	Kurum Ort.	Genel Ort.
Türkçe	20	13	5	11,33	57	▲ 9,31	▲ 10,43	▲ 9,86
Tarih	10	5	4	3,67	37	▼ 4,97	▼ 5,84	▼ 5,31
Din K.ve A.B.	10	5	2	4,33	43	▼ 5,22	▼ 5,28	▼ 5,31
İngilizce	10	6	3	5,00	50	▼ 5,23	▼ 5,59	▲ 4,66
Matematik	20	1	5	-0,67	-3	▼ 1,87	▼ 2,98	▼ 2,38
Fen	20	2	5	0,33	2	▼ 5,91	▼ 7,98	▼ 7,59
Toplam:	90	32	24	24,00	27	▼ 32,51	▼ 38,08	▼ 35,11

Soru No	12345678901234567890
Sözel (TÜR)	ABdDcBDAAcB DA BbC
Cevap Anh.	ABBDDABDAADCCADACBCC
Sözel (TAR)	aBCAcAcC a
Cevap Anh.	CBCADACBDB
Sözel (DİN)	CD C dcBA
Cevap Anh.	CDDCFCABAD
Sözel (İNG)	abADDB ABb
Cevap Anh.	CAADBCABD
Sayısal (MAT)	bbca Cb
Cevap Anh.	CDBCABACBCADDBAACBDB
Sayısal (FEN)	cb cD b Aa
Cevap Anh.	BCCBDDCDBACBCADABDA

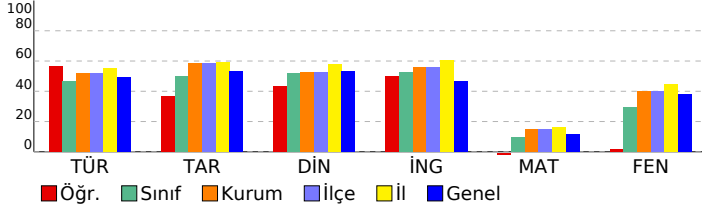

8. SINIF İŞLEYEN ZEKA TÜRKİYE GENELİ DENEME SINAVI

DERSLERE GÖRE BAŞARI ANALİZİ

Sözel (TÜR)	S	D	Y	B%
Türkçe				
Okudukları ile ilgili çıkarımlarda bulunur.	1	1	0	100
Metinler arasında karşılaştırma yapar.	1	1	0	100
Bağlamdan yararlanarak bilmediği kelime ve kelime gruplarının anlamını tahmin eder.	4	3	1	75
Filimsilerin cümledeki işlevlerini kavrar.	2	0	1	0
Metnin konusunu belirler.	1	1	0	100
Metindeki söz sanatlarını tespit eder.	1	1	0	100
Deyim, atasözü ve özdeyişlerin metne katkısını belirler.	1	1	0	100
Metindeki iş ve işlem basamaklarını kavrar.	1	1	0	100
Yazdıklarını düzenler.	1	0	1	0
Metinle ilgili soruları cevaplar.	1	1	0	100
Metin türlerini ayırt eder.	1	0	1	0
Metindeki yardımcı fikirleri belirler.	1	1	0	100
Görsellerle ilgili soruları cevaplar.	1	1	0	100
Noktalama işaretlerine dikkat ederek sesli ve sessiz okur.	1	0	0	0
Metnin içeriğini yorumlar.	1	0	1	0
Grafik, tablo ve çizelgeyle sunulan bilgileri yorumlar.	1	1	0	100

Sözel (TAR)	S	D	Y	B%
Tarih				
Avrupa'daki gelişmelerin yansımaları bağlamında Osmanlı Devleti'nin yirminci yüzyılın başlarındaki siyasi ve sosyal	5	2	3	40
Mustafa Kemal'in çocukluk ve öğrenim hayatından hareketle onun kişilik özelliklerinin oluşumu hakkında çıkarımlar	4	3	1	75
Gençlik döneminde Mustafa Kemal'in fikir hayatını etkileyen önemli kişileri ve olayları kavrar.	1	0	0	0

Sözel (DİN)	S	D	Y	B%
Din K.ve A.B.				
Kader ve kaza inancını ayet ve hadislerle açıklar.	7	3	2	43
İnsanın ilmi, iradesi, sorumluluğu ile kader arasında ilişki kurar.	3	2	0	67

Sözel (İNG)	S	D	Y	B%
İngilizce				
Students will be able to understand short and simple texts about friendship.	5	3	1	60
Students will be able to interact with reasonable ease in structured situations and short conversations involving ac	3	1	2	33
Students will be able to understand the specific information in short conversations on everyday topics, such as acc	1	1	0	100
Students will be able to understand short and simple invitation letters, cards and e-mails.	1	1	0	100

Sayısal (MAT)	S	D	Y	B%
Matematik				
Verilen pozitif tam sayıların pozitif tam sayı çarpanlarını bulur, pozitif tam sayıların pozitif tam sayı çarpanlarını üslü	5	1	1	20
Üslü ifadelerle ilgili temel kuralları anlar, birbirine denk ifadeler oluşturur.	6	0	2	0
İki doğal sayının en büyük ortak bölenini (EBOB) ve en küçük ortak katını (EKOK) hesaplar, ilgili problemleri çözer.	6	0	1	0
Verilen iki doğal sayının aralarında asal olup olmadığını belirler.	2	0	1	0
Tam sayıların, tam sayı kuvvetlerini hesaplar.	1	0	0	0

Sayısal (FEN)	S	D	Y	B%
Fen				
Mevsimlerin oluşumuna yönelik tahminlerde bulunur.	13	1	3	8
İklim ve hava olayları arasındaki farkı açıklar.	6	1	2	17
İklim biliminin (klimatoloji) bir bilim dalı olduğunu ve bu alanda çalışan uzmanlara iklim bilimci (klimatolog) adı verildiğini	1	0	0	0

SINAV SONUÇ BELGESİ							
İSTANBUL / BAYRAMPAŞA / PROF.MUHARREM ERGİN ORTAOKULU							
Öğrenci				Numara		Sınıf	
TUNA MASKAR				924		8H	
Puan Türü	Puan	Genel Ort.	Dereceler				
			Snf	Kurum	İlçe	İl	Genel
LGS	▼ 271,018	304,020	22	279	279	1933	51963
Puanı Hesaplanan:			397	397	2638	80675	
Katılımlar:			37	397	397	2657	81088

Ders	Soru	Doğru	Yanlış	Net	Başarı %	Sınıf Ort.	Kurum Ort.	Genel Ort.
Türkçe	20	9	7	6,67	33	▼ 9,31	▼ 10,43	▼ 9,86
Tarih	10	5	2	4,33	43	▼ 4,97	▼ 5,84	▼ 5,31
Din K.ve A.B.	10	4	3	3,00	30	▼ 5,22	▼ 5,28	▼ 5,31
İngilizce	10	5	4	3,67	37	▼ 5,23	▼ 5,59	▼ 4,66
Matematik	20	2	7	-0,33	-2	▼ 1,87	▼ 2,98	▼ 2,38
Fen	20	9	5	7,33	37	▲ 5,91	▼ 7,98	▼ 7,59
Toplam:	90	34	28	24,67	27	▼ 32,51	▼ 38,08	▼ 35,11

Soru No	12345678901234567890
Sözel (TÜR)	aBCABbcbbd A C Dbd
Cevap Anh.	B CBCABDDABDAADCCADCA
Sözel (TAR)	C a CcDA B
Cevap Anh.	B CDCBCADADB
Sözel (DİN)	d DaC bBA
Cevap Anh.	B CACDDCBDBA
Sözel (İNG)	BcCac bBbA
Cevap Anh.	B BDCAADBCA
Sayısal (MAT)	a aa A ca Db d
Cevap Anh.	B BDCDBCABACBCADDBAACD
Sayısal (FEN)	D bcbDCbdBA B DAB
Cevap Anh.	B DABCCBDDCDABACBCADAB

8. SINIF İŞLEYEN ZEKA TÜRKİYE GENELİ DENEME SINAVI

DERSLERE GÖRE BAŞARI ANALİZİ

Sözel (TÜR)	S	D	Y	B%
Türkçe				
Okudukları ile ilgili çıkarımlarda bulunur.	1	1	0	100
Metinler arasında karşılaştırma yapar.	1	1	0	100
Bağlamdan yararlanarak bilmediği kelime ve kelime gruplarının anlamını tahmin eder.	4	2	2	50
Filimsilerin cümledeki işlevlerini kavrar.	2	0	1	0
Metnin konusunu belirler.	1	0	1	0
Metindeki söz sanatlarını tespit eder.	1	1	0	100
Deyim, atasözü ve özdeyişlerin metne katkısını belirler.	1	0	0	0
Metindeki iş ve işlem basamaklarını kavrar.	1	1	0	100
Yazdıklarını düzenler.	1	0	0	0
Metinle ilgili soruları cevaplar.	1	1	0	100
Metin türlerini ayırt eder.	1	0	0	0
Metindeki yardımcı fikirleri belirler.	1	1	0	100
Görsellerle ilgili soruları cevaplar.	1	0	1	0
Noktalama işaretlerine dikkat ederek sesli ve sessiz okur.	1	0	1	0
Metnin içeriğini yorumlar.	1	1	0	100
Grafik, tablo ve çizelgeyle sunulan bilgileri yorumlar.	1	0	1	0

Sözel (TAR)	S	D	Y	B%
Tarih				
Avrupa'daki gelişmelerin yansımaları bağlamında Osmanlı Devleti'nin yirminci yüzyılın başlarındaki siyasi ve sosyal	5	2	1	40
Mustafa Kemal'in çocukluk ve öğrenim hayatından hareketle onun kişilik özelliklerinin oluşumu hakkında çıkarımlar	4	2	1	50
Gençlik döneminde Mustafa Kemal'in fikir hayatını etkileyen önemli kişileri ve olayları kavrar.	1	1	0	100

Sözel (DİN)	S	D	Y	B%
Din K.ve A.B.				
Kader ve kaza inancını ayet ve hadislerle açıklar.	7	2	3	29
İnsanın ilmi, iradesi, sorumluluğu ile kader arasında ilişki kurar.	3	2	0	67

Sözel (İNG)	S	D	Y	B%
İngilizce				
Students will be able to understand short and simple texts about friendship.	5	2	2	40
Students will be able to interact with reasonable ease in structured situations and short conversations involving ac	3	2	1	67
Students will be able to understand the specific information in short conversations on everyday topics, such as acc	1	0	1	0
Students will be able to understand short and simple invitation letters, cards and e-mails.	1	1	0	100

Sayısal (MAT)	S	D	Y	B%
Matematik				
Verilen pozitif tam sayıların pozitif tam sayı çarpanlarını bulur, pozitif tam sayıların pozitif tam sayı çarpanlarını üslü	5	1	2	20
Üslü ifadelerle ilgili temel kuralları anlar, birbirine denk ifadeler oluşturur.	6	0	2	0
İki doğal sayının en büyük ortak bölenini (EBOB) ve en küçük ortak katını (EKOK) hesaplar, ilgili problemleri çözer.	6	0	3	0
Verilen iki doğal sayının aralarında asal olup olmadığını belirler.	2	1	0	50
Tam sayıların, tam sayı kuvvetlerini hesaplar.	1	0	0	0

Sayısal (FEN)	S	D	Y	B%
Fen				
Mevsimlerin oluşumuna yönelik tahminlerde bulunur.	13	6	3	46
İklim ve hava olayları arasındaki farkı açıklar.	6	2	2	33
İklim biliminin (Klimatoloji) bir bilim dalı olduğunu ve bu alanda çalışan uzmanlara iklim bilimci (klimatolog) adı verildiğini	1	1	0	100

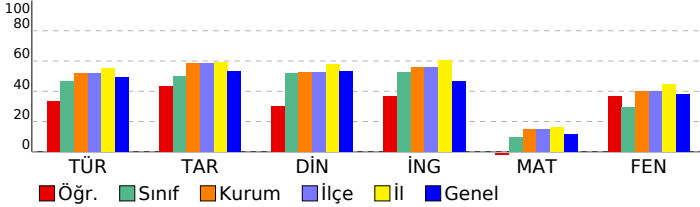

SINAV SONUÇ BELGESİ							
İSTANBUL / BAYRAMPAŞA / PROF.MUHARREM ERGİN ORTAOKULU							
Öğrenci				Numara		Sınıf	
UFUK CEYLAN				1532		8H	
Puan Türü	Puan	Genel Ort.	Dereceler				
			Snf	Kurum	İlçe	İl	Genel
LGS	▲ 304,729	304,020	15	224	224	1582	39263
Puanı Hesaplanan:			397	397	2638	80675	
Katılımlar:			37	397	397	2657	81088

Ders	Soru	Doğru	Yanlış	Net	Başarı %	Sınıf Ort.	Kurum Ort.	Genel Ort.
Türkçe	20	14	5	12,33	62	▲ 9,31	▲ 10,43	▲ 9,86
Tarih	10	8	2	7,33	73	▲ 4,97	▲ 5,84	▲ 5,31
Din K.ve A.B.	10	8	1	7,67	77	▲ 5,22	▲ 5,28	▲ 5,31
İngilizce	10	7	3	6,00	60	▲ 5,23	▲ 5,59	▲ 4,66
Matematik	20	4	14	-0,67	-3	▼ 1,87	▼ 2,98	▼ 2,38
Fen	20	9	10	5,67	28	▼ 5,91	▼ 7,98	▼ 7,59
Toplam:	90	50	35	38,33	43	▲ 32,51	▲ 38,08	▲ 35,11

Soru No	12345678901234567890
Sözel (TÜR)	ABBDcbBDba CCdAbBCC
Cevap Anh.	A
Sözel (TAR)	dBCAbACDBD
Cevap Anh.	A
Sözel (DİN)	CDDCBdA AD
Cevap Anh.	A
Sözel (İNG)	CAAbcBCAdD
Cevap Anh.	A
Sayısal (MAT)	aD bdddcadDaBccaDc
Cevap Anh.	A
Sayısal (FEN)	cdacbdCaABaBaAb BDb
Cevap Anh.	A

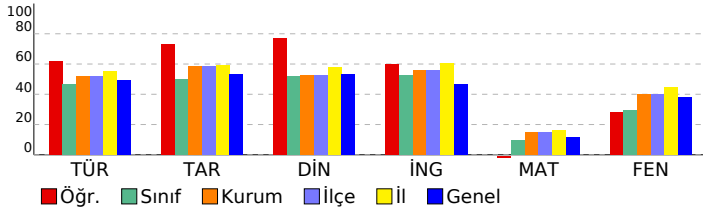

8. SINIF İŞLEYEN ZEKA TÜRKİYE GENELİ DENEME SINAVI

DERSLERE GÖRE BAŞARI ANALİZİ

Sözel (TÜR)	S	D	Y	B%
Türkçe				
Okudukları ile ilgili çıkarımlarda bulunur.	1	1	0	100
Metinler arasında karşılaştırma yapar.	1	1	0	100
Bağlamdan yararlanarak bilmediği kelime ve kelime gruplarının anlamını tahmin eder.	4	3	1	75
Filimsilerin cümledeki işlevlerini kavrar.	2	0	2	0
Metnin konusunu belirler.	1	1	0	100
Metindeki söz sanatlarını tespit eder.	1	1	0	100
Deyim, atasözü ve özdeyişlerin metne katkısını belirler.	1	0	1	0
Metindeki iş ve işlem basamaklarını kavrar.	1	1	0	100
Yazdıklarını düzenler.	1	0	0	0
Metinle ilgili soruları cevaplar.	1	1	0	100
Metin türlerini ayırt eder.	1	1	0	100
Metindeki yardımcı fikirleri belirler.	1	1	0	100
Görsellerle ilgili soruları cevaplar.	1	1	0	100
Noktalama işaretlerine dikkat ederek sesli ve sessiz okur.	1	1	0	100
Metnin içeriğini yorumlar.	1	1	0	100
Grafik, tablo ve çizelgeyle sunulan bilgileri yorumlar.	1	1	0	100

Sözel (TAR)	S	D	Y	B%
Tarih				
Avrupa'daki gelişmelerin yansımaları bağlamında Osmanlı Devleti'nin yirminci yüzyılın başlarındaki siyasi ve sosyal	5	3	2	60
Mustafa Kemal'in çocukluk ve öğrenim hayatından hareketle onun kişilik özelliklerinin oluşumu hakkında çıkarımlar	4	4	0	100
Gençlik döneminde Mustafa Kemal'in fikir hayatını etkileyen önemli kişileri ve olayları kavrar.	1	1	0	100

Sözel (DİN)	S	D	Y	B%
Din K.ve A.B.				
Kader ve kaza inancını ayet ve hadislerle açıklar.	7	5	1	71
İnsanın ilmi, iradesi, sorumluluğu ile kader arasında ilişki kurar.	3	3	0	100

Sözel (İNG)	S	D	Y	B%
İngilizce				
Students will be able to understand short and simple texts about friendship.	5	2	3	40
Students will be able to interact with reasonable ease in structured situations and short conversations involving ac	3	3	0	100
Students will be able to understand the specific information in short conversations on everyday topics, such as acc	1	1	0	100
Students will be able to understand short and simple invitation letters, cards and e-mails.	1	1	0	100

Sayısal (MAT)	S	D	Y	B%
Matematik				
Verilen pozitif tam sayıların pozitif tam sayı çarpanlarını bulur, pozitif tam sayıların pozitif tam sayı çarpanlarını üslü	5	1	4	20
Üslü ifadelerle ilgili temel kuralları anlar, birbirine denk ifadeler oluşturur.	6	1	4	17
İki doğal sayının en büyük ortak bölenini (EBOB) ve en küçük ortak katını (EKOK) hesaplar, ilgili problemleri çözer.	6	0	5	0
Verilen iki doğal sayının aralarında asal olup olmadığını belirler.	2	1	1	50
Tam sayıların, tam sayı kuvvetlerini hesaplar.	1	1	0	100

Sayısal (FEN)	S	D	Y	B%
Fen				
Mevsimlerin oluşumuna yönelik tahminlerde bulunur.	13	6	6	46
İklim ve hava olayları arasındaki farkı açıklar.	6	2	4	33
İklim biliminin (Klimatoloji) bir bilim dalı olduğunu ve bu alanda çalışan uzmanlara iklim bilimci (klimatolog) adı verildiğini	1	1	0	100

SINAV SONUÇ BELGESİ							
İSTANBUL / BAYRAMPAŞA / PROF.MUHARREM ERGİN ORTAOKULU							
Öğrenci			Numara		Sınıf		
YİĞİT FATİH ATATEPE			1890		8H		
Puan Türü	Puan	Genel Ort.	Dereceler				
			Snf	Kurum	İlçe	İl	Genel
LGS	▼ 207,689	304,020	36	369	369	2483	73854
Puanı Hesaplanan:			397	397	2638	80675	
Katılımlar:			37	397	397	2657	81088

Ders	Soru	Doğru	Yanlış	Net	Başarı %	Sınıf Ort.	Kurum Ort.	Genel Ort.
Türkçe	20	6	10	2,67	13	▼ 9,31	▼ 10,43	▼ 9,86
Tarih	10	4	2	3,33	33	▼ 4,97	▼ 5,84	▼ 5,31
Din K.ve A.B.	10	0	6	-2,00	-20	▼ 5,22	▼ 5,28	▼ 5,31
İngilizce	10	3	4	1,67	17	▼ 5,23	▼ 5,59	▼ 4,66
Matematik	20	2	10	-1,33	-7	▼ 1,87	▼ 2,98	▼ 2,38
Fen	20	4	10	0,67	3	▼ 5,91	▼ 7,98	▼ 7,59
Toplam:	90	19	42	5,00	6	▼ 32,51	▼ 38,08	▼ 35,11

Soru No	12345678901234567890
Sözel (TÜR)	Cc cadbbdB AAaC d Cd
Cevap Anh.	B CBCABBDDABDAADCCADCA
Sözel (TAR)	Cb a D DB
Cevap Anh.	B CDCBCADADB
Sözel (DİN)	ad b a ad
Cevap Anh.	B CACDDCBDBA
Sözel (İNG)	Babb D c A
Cevap Anh.	B BDCAADDBCA
Sayısal (MAT)	c cadb A bc a c bD
Cevap Anh.	B BDCDBCABACBCADDBAACD
Sayısal (FEN)	cb C aDcaa ca aAD d
Cevap Anh.	B DABCCBDDCDABACBCADAB

8. SINIF İŞLEYEN ZEKA TÜRKİYE GENELİ DENEME SINAVI

DERSLERE GÖRE BAŞARI ANALİZİ

Sözel (TÜR)	S	D	Y	B%
Türkçe				
Okudukları ile ilgili çıkarımlarda bulunur.	1	0	1	0
Metinler arasında karşılaştırma yapar.	1	0	1	0
Bağlamdan yararlanarak bilmediği kelime ve kelime gruplarının anlamını tahmin eder.	4	0	4	0
Filimsilerin cümledeki işlevlerini kavrar.	2	0	2	0
Metnin konusunu belirler.	1	1	0	100
Metindeki söz sanatlarını tespit eder.	1	0	0	0
Deyim, atasözü ve özdeyişlerin metne katkısını belirler.	1	1	0	100
Metindeki iş ve işlem basamaklarını kavrar.	1	1	0	100
Yazdıklarını düzenler.	1	0	1	0
Metinle ilgili soruları cevaplar.	1	1	0	100
Metin türlerini ayırt eder.	1	0	0	0
Metindeki yardımcı fikirleri belirler.	1	0	0	0
Görsellerle ilgili soruları cevaplar.	1	0	1	0
Noktalama işaretlerine dikkat ederek sesli ve sessiz okur.	1	1	0	100
Metnin içeriğini yorumlar.	1	0	0	0
Grafik, tablo ve çizelgeyle sunulan bilgileri yorumlar.	1	1	0	100

Sözel (TAR)	S	D	Y	B%
Tarih				
Avrupa'daki gelişmelerin yansımaları bağlamında Osmanlı Devleti'nin yirminci yüzyılın başlarındaki siyasi ve sosyal	5	1	2	20
Mustafa Kemal'in çocukluk ve öğrenim hayatından hareketle onun kişilik özelliklerinin oluşumu hakkında çıkarımlar	4	2	0	50
Gençlik döneminde Mustafa Kemal'in fikir hayatını etkileyen önemli kişileri ve olayları kavrar.	1	1	0	100

Sözel (DİN)	S	D	Y	B%
Din K.ve A.B.				
Kader ve kaza inancını ayet ve hadislerle açıklar.	7	0	4	0
İnsanın ilmi, iradesi, sorumluluğu ile kader arasında ilişki kurar.	3	0	2	0

Sözel (İNG)	S	D	Y	B%
İngilizce				
Students will be able to understand short and simple texts about friendship.	5	2	1	40
Students will be able to interact with reasonable ease in structured situations and short conversations involving ac	3	1	2	33
Students will be able to understand the specific information in short conversations on everyday topics, such as acc	1	0	0	0
Students will be able to understand short and simple invitation letters, cards and e-mails.	1	0	1	0

Sayısal (MAT)	S	D	Y	B%
Matematik				
Verilen pozitif tam sayıların pozitif tam sayı çarpanlarını bulur, pozitif tam sayıların pozitif tam sayı çarpanlarını üslü	5	0	3	0
Üslü ifadelerle ilgili temel kuralları anlar, birbirine denk ifadeler oluşturur.	6	0	4	0
İki doğal sayının en büyük ortak bölenini (EBOB) ve en küçük ortak katını (EKOK) hesaplar, ilgili problemleri çözer.	6	0	3	0
Verilen iki doğal sayının aralarında asal olup olmadığını belirler.	2	2	0	100
Tam sayıların, tam sayı kuvvetlerini hesaplar.	1	0	0	0

Sayısal (FEN)	S	D	Y	B%
Fen				
Mevsimlerin oluşumuna yönelik tahminlerde bulunur.	13	2	5	15
İklim ve hava olayları arasındaki farkı açıklar.	6	2	4	33
İklim biliminin (klimatoloji) bir bilim dalı olduğunu ve bu alanda çalışan uzmanlara iklim bilimci (klimatolog) adı verildiğini bilir.	1	0	1	0

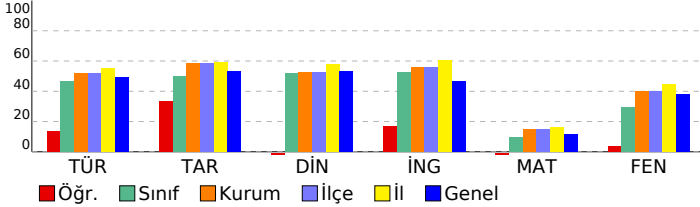

SINAV SONUÇ BELGESİ							
İSTANBUL / BAYRAMPAŞA / PROF.MUHARREM ERGİN ORTAOKULU							
Öğrenci				Numara		Sınıf	
YİĞİT KATIRCI				832		8H	
Puan Türü	Puan	Genel Ort.	Dereceler				
			Snf	Kurum	İlçe	İl	Genel
LGS	▼ 284,197	304,020	18	256	256	1812	46923
Puanı Hesaplanan:			397	397	2638	80675	
Katılımlar:			37	397	397	2657	81088

Ders	Soru	Doğru	Yanlış	Net	Başarı %	Sınıf Ort.	Kurum Ort.	Genel Ort.
Türkçe	20	11	9	8,00	40	▼ 9,31	▼ 10,43	▼ 9,86
Tarih	10	5	4	3,67	37	▼ 4,97	▼ 5,84	▼ 5,31
Din K.ve A.B.	10	8	2	7,33	73	▲ 5,22	▲ 5,28	▲ 5,31
İngilizce	10	6	4	4,67	47	▼ 5,23	▼ 5,59	▲ 4,66
Matematik	20	2	4	0,67	3	▼ 1,87	▼ 2,98	▼ 2,38
Fen	20	9	9	6,00	30	▲ 5,91	▼ 7,98	▼ 7,59
Toplam:	90	41	32	30,33	34	▼ 32,51	▼ 38,08	▼ 35,11

Soru No	12345678901234567890
Sözel (TÜR)	CBaABcaDcBaDAdDcDcDb
Cevap Anh.	B
Sözel (TAR)	Cc BdbDaAB
Cevap Anh.	B
Sözel (DİN)	CACDaCBDCa
Cevap Anh.	B
Sözel (İNG)	dcCAAbcBCA
Cevap Anh.	B
Sayısal (MAT)	Bb a d d B
Cevap Anh.	B
Sayısal (FEN)	cd CbBaDaacBACBbbd B
Cevap Anh.	B

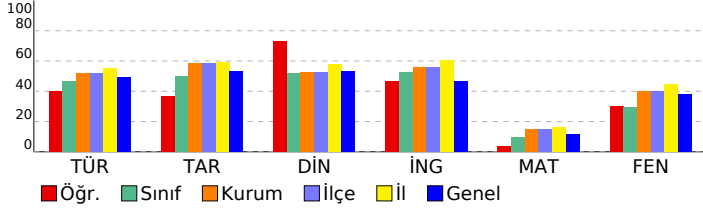

8. SINIF İŞLEYEN ZEKA TÜRKİYE GENELİ DENEME SINAVI

DERSLERE GÖRE BAŞARI ANALİZİ

Sözel (TÜR)	S	D	Y	B%
Türkçe				
Okudukları ile ilgili çıkarımlarda bulunur.	1	1	0	100
Metinler arasında karşılaştırma yapar.	1	1	0	100
Bağlamdan yararlanarak bilmediği kelime ve kelime gruplarının anlamını tahmin eder.	4	2	2	50
Filimsilerin cümledeki işlevlerini kavrar.	2	0	2	0
Metnin konusunu belirler.	1	1	0	100
Metindeki söz sanatlarını tespit eder.	1	0	1	0
Deyim, atasözü ve özyeşilerin metne katkısını belirler.	1	0	1	0
Metindeki iş ve işlem basamaklarını kavrar.	1	1	0	100
Yazdıklarını düzenler.	1	1	0	100
Metinle ilgili soruları cevaplar.	1	0	1	0
Metin türlerini ayırt eder.	1	1	0	100
Metindeki yardımcı fikirleri belirler.	1	1	0	100
Görsellerle ilgili soruları cevaplar.	1	0	1	0
Noktalama işaretlerine dikkat ederek sesli ve sessiz okur.	1	1	0	100
Metnin içeriğini yorumlar.	1	0	1	0
Grafik, tablo ve çizelgeyle sunulan bilgileri yorumlar.	1	1	0	100

Sözel (TAR)	S	D	Y	B%
Tarih				
Avrupa'daki gelişmelerin yansımaları bağlamında Osmanlı Devleti'nin yirminci yüzyılın başlarındaki siyasi ve sosyal	5	2	2	40
Mustafa Kemal'in çocukluk ve öğrenim hayatından hareketle onun kişilik özelliklerinin oluşumu hakkında çıkarımlar	4	2	2	50
Gençlik döneminde Mustafa Kemal'in fikir hayatını etkileyen önemli kişileri ve olayları kavrar.	1	1	0	100

Sözel (DİN)	S	D	Y	B%
Din K.ve A.B.				
Kader ve kaza inancını ayet ve hadislerle açıklar.	7	5	2	71
İnsanın ilmi, iradesi, sorumluluğu ile kader arasında ilişki kurar.	3	3	0	100

Sözel (İNG)	S	D	Y	B%
İngilizce				
Students will be able to understand short and simple texts about friendship.	5	2	3	40
Students will be able to interact with reasonable ease in structured situations and short conversations involving ac	3	2	1	67
Students will be able to understand the specific information in short conversations on everyday topics, such as acc	1	1	0	100
Students will be able to understand short and simple invitation letters, cards and e-mails.	1	1	0	100

Sayısal (MAT)	S	D	Y	B%
Matematik				
Verilen pozitif tam sayıların pozitif tam sayı çarpanlarını bulur, pozitif tam sayıların pozitif tam sayı çarpanlarını üslü	5	0	0	0
Üslü ifadelerle ilgili temel kuralları anlar, birbirine denk ifadeler oluşturur.	6	0	2	0
İki doğal sayının en büyük ortak bölenini (EBOB) ve en küçük ortak katını (EKOK) hesaplar, ilgili problemleri çözer.	6	2	2	33
Verilen iki doğal sayının aralarında asal olup olmadığını belirler.	2	0	0	0
Tam sayıların, tam sayı kuvvetlerini hesaplar.	1	0	0	0

Sayısal (FEN)	S	D	Y	B%
Fen				
Mevsimlerin oluşumuna yönelik tahminlerde bulunur.	13	5	6	38
İklim ve hava olayları arasındaki farkı açıklar.	6	3	3	50
İklim biliminin (Klimatoloji) bir bilim dalı olduğunu ve bu alanda çalışan uzmanlara iklim bilimci (klimatolog) adı verildiğini	1	1	0	100

SINAV SONUÇ BELGESİ							
İSTANBUL / BAYRAMPAŞA / PROF.MUHARREM ERGİN ORTAOKULU							
Öğrenci			Numara	Sınıf			
YUSUF İTİL			1900	8H			
Puan Türü	Puan	Genel Ort.	Dereceler				
			Snf	Kurum	İlçe	İl	Genel
LGS	▲ 332,552	304,020	10	166	166	1230	29308
Puanı Hesaplanan:			397	397	2638	80675	
Katılımlar:			37	397	397	2657	81088

Ders	Soru	Doğru	Yanlış	Net	Başarı %	Sınıf Ort.	Kurum Ort.	Genel Ort.
Türkçe	20	13	4	11,67	58	▲ 9,31	▲ 10,43	▲ 9,86
Tarih	10	9	0	9,00	90	▲ 4,97	▲ 5,84	▲ 5,31
Din K.ve A.B.	10	8	0	8,00	80	▲ 5,22	▲ 5,28	▲ 5,31
İngilizce	10	8	2	7,33	73	▲ 5,23	▲ 5,59	▲ 4,66
Matematik	20	4	1	3,67	18	▲ 1,87	▲ 2,98	▲ 2,38
Fen	20	10	8	7,33	37	▲ 5,91	▼ 7,98	▼ 7,59
Toplam:	90	52	15	47,00	52	▲ 32,51	▲ 38,08	▲ 35,11

Soru No	12345678901234567890
Sözel (TÜR)	dBCbBd D BdADCC DCA
Cevap Anh.	B CBCABDDABDAADCCADCA
Sözel (TAR)	CDCBC DADB
Cevap Anh.	B CDCBCADADB
Sözel (DİN)	ACDDC DBA
Cevap Anh.	B CACDDCDBDA
Sözel (İNG)	BDCAAD**CA
Cevap Anh.	B BDCAADDBCA
Sayısal (MAT)	Ba D C D
Cevap Anh.	B BDCBCABACBCADDBAACD
Sayısal (FEN)	DAcdBbDcCbabCBCAD
Cevap Anh.	B DABCCBDDCDABACBCADAB

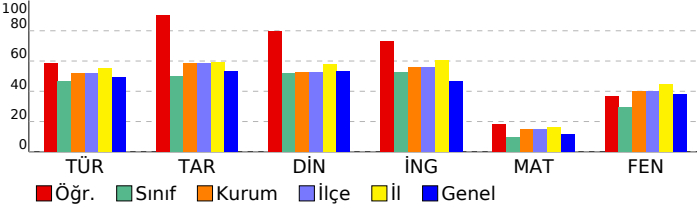

8. SINIF İŞLEYEN ZEKA TÜRKİYE GENELİ DENEME SINAVI

DERSLERE GÖRE BAŞARI ANALİZİ

Sözel (TÜR)	S	D	Y	B%
Türkçe				
Okudukları ile ilgili çıkarımlarda bulunur.	1	0	1	0
Metinler arasında karşılaştırma yapar.	1	1	0	100
Bağlamdan yararlanarak bilmediği kelime ve kelime gruplarının anlamını tahmin eder.	4	2	1	50
Filimsilerin cümledeki işlevlerini kavrar.	2	0	0	0
Metnin konusunu belirler.	1	1	0	100
Metindeki söz sanatlarını tespit eder.	1	1	0	100
Deyim, atasözü ve özdeyişlerin metne katkısını belirler.	1	0	1	0
Metindeki iş ve işlem basamaklarını kavrar.	1	1	0	100
Yazdıklarını düzenler.	1	1	0	100
Metinle ilgili soruları cevaplar.	1	1	0	100
Metin türlerini ayırt eder.	1	1	0	100
Metindeki yardımcı fikirleri belirler.	1	1	0	100
Görsellerle ilgili soruları cevaplar.	1	1	0	100
Noktalama işaretlerine dikkat ederek sesli ve sessiz okur.	1	1	0	0
Metnin içeriğini yorumlar.	1	1	0	100
Grafik, tablo ve çizelgeyle sunulan bilgileri yorumlar.	1	1	0	100

Sözel (TAR)	S	D	Y	B%
Tarih				
Avrupa'daki gelişmelerin yansımaları bağlamında Osmanlı Devleti'nin yirminci yüzyılın başlarındaki siyasi ve sosyal	5	5	0	100
Mustafa Kemal'in çocukluk ve öğrenim hayatından hareketle onun kişilik özelliklerinin oluşumu hakkında çıkarımlar	4	3	0	75
Gençlik döneminde Mustafa Kemal'in fikir hayatını etkileyen önemli kişileri ve olayları kavrar.	1	1	0	100

Sözel (DİN)	S	D	Y	B%
Din K.ve A.B.				
Kader ve kaza inancını ayet ve hadislerle açıklar.	7	6	0	86
İnsanın ilmi, iradesi, sorumluluğu ile kader arasında ilişki kurar.	3	2	0	67

Sözel (İNG)	S	D	Y	B%
İngilizce				
Students will be able to understand short and simple texts about friendship.	5	4	1	80
Students will be able to interact with reasonable ease in structured situations and short conversations involving ac	3	2	1	67
Students will be able to understand the specific information in short conversations on everyday topics, such as acc	1	1	0	100
Students will be able to understand short and simple invitation letters, cards and e-mails.	1	1	0	100

Sayısal (MAT)	S	D	Y	B%
Matematik				
Verilen pozitif tam sayıların pozitif tam sayı çarpanlarını bulur, pozitif tam sayıların pozitif tam sayı çarpanlarını üslü	5	1	0	20
Üslü ifadelerle ilgili temel kuralları anlar, birbirine denk ifadeler oluşturur.	6	1	0	17
İki doğal sayının en büyük ortak bölenini (EBOB) ve en küçük ortak katını (EKOK) hesaplar, ilgili problemleri çözer.	6	2	1	33
Verilen iki doğal sayının aralarında asal olup olmadığını belirler.	2	0	0	0
Tam sayıların, tam sayı kuvvetlerini hesaplar.	1	0	0	0

Sayısal (FEN)	S	D	Y	B%
Fen				
Mevsimlerin oluşumuna yönelik tahminlerde bulunur.	13	7	5	54
İklim ve hava olayları arasındaki farkı açıklar.	6	3	3	50
İklim biliminin (klimatoloji) bir bilim dalı olduğunu ve bu alanda çalışan uzmanlara iklim bilimci (klimatolog) adı verildiğini	1	0	0	0

SINAV SONUÇ BELGESİ							
İSTANBUL / BAYRAMPAŞA / PROF.MUHARREM ERGİN ORTAOKULU							
Öğrenci				Numara		Sınıf	
ALİ ÜSTÜN				1664		8I	
Puan Türü	Puan	Genel Ort.	Dereceler				
			Snf	Kurum	İlçe	İl	Genel
LGS	▼ 262,540	304,020	27	290	290	2039	55153
Puanı Hesaplanan:			397	397	2638	80675	
Katılımlar:			35	397	397	2657	81088

Ders	Soru	Doğru	Yanlış	Net	Başarı %	Sınıf Ort.	Kurum Ort.	Genel Ort.
Türkçe	20	10	10	6,67	33	▼ 9,80	▼ 10,43	▼ 9,86
Tarih	10	4	6	2,00	20	▼ 5,31	▼ 5,84	▼ 5,31
Din K.ve A.B.	10	7	3	6,00	60	▲ 4,97	▲ 5,28	▲ 5,31
İngilizce	10	9	1	8,67	87	▲ 5,57	▲ 5,59	▲ 4,66
Fen	20	7	13	2,67	13	▼ 8,03	▼ 7,98	▼ 7,59
Toplam:		90	37	33	26,00	▼ 37,77	▼ 38,08	▼ 35,11

Soru No	12345678901234567890
Sözel (TÜR)	CaCAadaDbBddAbCCdDbb
Cevap Anh.	B CBCABBDDABDAADCCADCA
Sözel (TAR)	dcaddADdDB
Cevap Anh.	B CDCBCADADB
Sözel (DİN)	aACDbdBDBA
Cevap Anh.	B CACDDCBDBA
Sözel (İNG)	BDCAbDDBCA
Cevap Anh.	B DBCAADDBCA
Sayısal (FEN)	DbBdbcDDCaedbdcdAcdB
Cevap Anh.	B DABCCBDDCDABACBCADAB

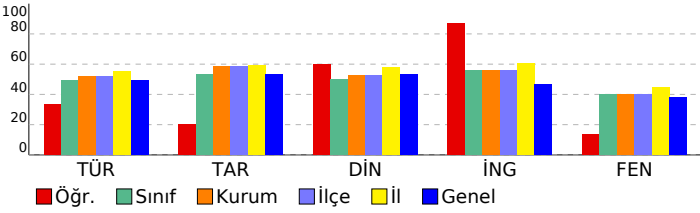

8. SINIF İŞLEYEN ZEKA TÜRKİYE GENELİ DENEME SINAVI

DERSLERE GÖRE BAŞARI ANALİZİ

Sözel (TÜR)	S	D	Y	B%
Türkçe				
Okudukları ile ilgili çıkarımlarda bulunur.	1	1	0	100
Metinler arasında karşılaştırma yapar.	1	0	1	0
Bağlamdan yararlanarak bilmediği kelime ve kelime gruplarının anlamını tahmin eder.	4	1	3	25
Filimsilerin cümledeki işlevlerini kavrar.	2	0	2	0
Metnin konusunu belirler.	1	1	0	100
Metindeki söz sanatlarını tespit eder.	1	1	0	100
Deyim, atasözü ve özdeyişlerin metne katkısını belirler.	1	0	1	0
Metindeki iş ve işlem basamaklarını kavrar.	1	1	0	100
Yazdıklarını düzenler.	1	0	1	0
Metinle ilgili soruları cevaplar.	1	1	0	100
Metin türlerini ayırır.	1	1	0	100
Metindeki yardımcı fikirleri belirler.	1	1	0	100
Görsellerle ilgili soruları cevaplar.	1	0	1	0
Noktalama işaretlerine dikkat ederek sesli ve sessiz okur.	1	1	0	100
Metnin içeriğini yorumlar.	1	1	0	100
Grafik, tablo ve çizelgeyle sunulan bilgileri yorumlar.	1	0	1	0

Sözel (TAR)	S	D	Y	B%
Tarih				
Avrupa'daki gelişmelerin yansımaları bağlamında Osmanlı Devleti'nin yirminci yüzyılın başlarındaki siyasi ve sosyal	5	1	4	20
Mustafa Kemal'in çocukluk ve öğrenim hayatından hareketle onun kişilik özelliklerinin oluşumu hakkında çıkarımlar	4	2	2	50
Gençlik döneminde Mustafa Kemal'in fikir hayatını etkileyen önemli kişileri ve olayları kavrar.	1	1	0	100

Sözel (DİN)	S	D	Y	B%
Din K.ve A.B.				
Kader ve kaza inancını ayet ve hadislerle açıklar.	7	5	2	71
İnsanın ilmi, iradesi, sorumluluğu ile kader arasında ilişki kurar.	3	2	1	67

Sözel (İNG)	S	D	Y	B%
İngilizce				
Students will be able to understand short and simple texts about friendship.	5	5	0	100
Students will be able to interact with reasonable ease in structured situations and short conversations involving ac	3	3	0	100
Students will be able to understand the specific information in short conversations on everyday topics, such as acc	1	0	1	0
Students will be able to understand short and simple invitation letters, cards and e-mails.	1	1	0	100

Sayısal (MAT)	S	D	Y	B%
Matematik				
Verilen pozitif tam sayıların pozitif tam sayı çarpımını bulur, pozitif tam sayıların pozitif tam sayı çarpımını üslü	5	0	0	0
Üslü ifadelerle ilgili temel kuralları anlar, birbirine denk ifadeler oluşturur.	6	0	0	0
İki doğal sayının en büyük ortak bölenini (EBOB) ve en küçük ortak katını (EKOK) hesaplar, ilgili problemleri çözer.	6	0	0	0
Verilen iki doğal sayının aralarında asal olup olmadığını belirler.	2	0	0	0
Tam sayıların, tam sayı kuvvetlerini hesaplar.	1	0	0	0

Sayısal (FEN)	S	D	Y	B%
Fen				
Mevsimlerin oluşumuna yönelik tahminlerde bulunur.	13	4	9	31
İklim ve hava olayları arasındaki farkı açıklar.	6	2	4	33
İklim biliminin (klimatoloji) bir bilim dalı olduğunu ve bu alanda çalışan uzmanlara iklim bilimci (klimatolog) adı verildiğini	1	1	0	100

SINAV SONUÇ BELGESİ							
İSTANBUL / BAYRAMPAŞA / PROF.MUHARREM ERGİN ORTAOKULU							
Öğrenci			Numara	Sınıf			
AÖNY E YV M Y*			171	8I			
Puan Türü	Puan	Genel Ort.	Dereceler				
			Snf	Kurum	İlçe	İl	Genel
LGS	▼ 219,095	304,020	30	353	353	2399	70341
Puanı Hesaplanan:			397	397	2638	80675	
Katılımlar:			35	397	397	2657	81088

Ders	Soru	Doğru	Yanlış	Net	Başarı %	Sınıf Ort.	Kurum Ort.	Genel Ort.
Türkçe	20	6	11	2,33	12	▼ 9,80	▼ 10,43	▼ 9,86
Tarih	10	6	4	4,67	47	▼ 5,31	▼ 5,84	▼ 5,31
Din K.ve A.B.	10	5	3	4,00	40	▼ 4,97	▼ 5,28	▼ 5,31
Matematik	20	4	7	1,67	8	▼ 4,10	▼ 2,98	▼ 2,38
Fen	20	1	9	-2,00	-10	▼ 8,03	▼ 7,98	▼ 7,59
Toplam:	90	22	34	10,67	12	▼ 37,77	▼ 38,08	▼ 35,11

Soru No	12345678901234567890
Sözel (TÜR)	ABcaDbcbdcadbDd B C
Cevap Anh.	A ABBDDABDAADCCADACBCC
Sözel (TAR)	dBdADACDca
Cevap Anh.	A CBCADACDBD
Sözel (DİN)	aDDCc BdB
Cevap Anh.	A CDDCBCABAD
Sayısal (MAT)	đacabBAđBCđ
Cevap Anh.	A CDBCABACBCADDBAACDBD
Sayısal (FEN)	daacDadbbc
Cevap Anh.	A BCCBDDCABACBCADABDA

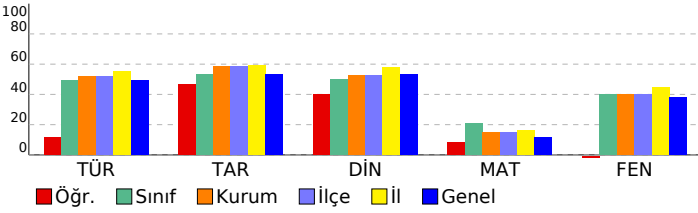

8. SINIF İŞLEYEN ZEKA TÜRKİYE GENELİ DENEME SINAVI

DERSLERE GÖRE BAŞARI ANALİZİ

Sözel (TÜR)	S	D	Y	B%
Türkçe				
Okudukları ile ilgili çıkarımlarda bulunur.	1	1	0	100
Metinler arasında karşılaştırma yapar.	1	1	0	100
Bağlamdan yararlanarak bilmediği kelime ve kelime gruplarının anlamını tahmin eder.	4	2	2	50
Filimsilerin cümledeki işlevlerini kavrar.	2	0	2	0
Metnin konusunu belirler.	1	0	1	0
Metindeki söz sanatlarını tespit eder.	1	0	1	0
Deyim, atasözü ve özdeyişlerin metne katkısını belirler.	1	0	1	0
Metindeki iş ve işlem basamaklarını kavrar.	1	0	0	0
Yazdıklarını düzenler.	1	0	1	0
Metinle ilgili soruları cevaplar.	1	0	1	0
Metin türlerini ayırır.	1	0	1	0
Metindeki yardımcı fikirleri belirler.	1	1	0	100
Görsellerle ilgili soruları cevaplar.	1	0	1	0
Noktalama işaretlerine dikkat ederek sesli ve sessiz okur.	1	0	0	0
Metnin içeriğini yorumlar.	1	0	0	0
Grafik, tablo ve çizelgeyle sunulan bilgileri yorumlar.	1	1	0	100

Sözel (TAR)	S	D	Y	B%
Tarih				
Avrupa'daki gelişmelerin yansımaları bağlamında Osmanlı Devleti'nin yirminci yüzyılın başlarındaki siyasi ve sosyal	5	3	2	60
Mustafa Kemal'in çocukluk ve öğrenim hayatından hareketle onun kişilik özelliklerinin oluşumu hakkında çıkarımlar	4	3	1	75
Gençlik döneminde Mustafa Kemal'in fikir hayatını etkileyen önemli kişileri ve olayları kavrar.	1	0	1	0

Sözel (DİN)	S	D	Y	B%
Din K.ve A.B.				
Kader ve kaza inancını ayet ve hadislerle açıklar.	7	3	2	43
İnsanın ilmi, iradesi, sorumluluğu ile kader arasında ilişki kurar.	3	2	1	67

Sözel (İNG)	S	D	Y	B%
İngilizce				
Students will be able to understand short and simple texts about friendship.	5	0	0	0
Students will be able to interact with reasonable ease in structured situations and short conversations involving ac	3	0	0	0
Students will be able to understand the specific information in short conversations on everyday topics, such as acc	1	0	0	0
Students will be able to understand short and simple invitation letters, cards and e-mails.	1	0	0	0

Sayısal (MAT)	S	D	Y	B%
Matematik				
Verilen pozitif tam sayıların pozitif tam sayı çarpanlarını bulur, pozitif tam sayıların pozitif tam sayı çarpanlarını üslü	5	0	2	0
Üslü ifadelerle ilgili temel kuralları anlar, birbirine denk ifadeler oluşturur.	6	2	4	33
İki doğal sayının en büyük ortak bölenini (EBOB) ve en küçük ortak katını (EKOK) hesaplar, ilgili problemleri çözer.	6	1	1	17
Verilen iki doğal sayının aralarında asal olup olmadığını belirler.	2	1	0	50
Tam sayıların, tam sayı kuvvetlerini hesaplar.	1	0	0	0

Sayısal (FEN)	S	D	Y	B%
Fen				
Mevsimlerin oluşumuna yönelik tahminlerde bulunur.	13	0	7	0
İklim ve hava olayları arasındaki farkı açıklar.	6	1	2	17
İklim biliminin (Klimatoloji) bir bilim dalı olduğunu ve bu alanda çalışan uzmanlara İklim bilimci (klimatolog) adı verildiğini bilir.	1	0	0	0

SINAV SONUÇ BELGESİ							
İSTANBUL / BAYRAMPAŞA / PROF.MUHARREM ERGİN ORTAOKULU							
Öğrenci			Numara	Sınıf			
AYAZ *LDIRMAZ			1656	8I			
Puan Türü	Puan	Genel Ort.	Dereceler				
			Snf	Kurum	İlçe	İl	Genel
LGS	▲ 306,570	304,020	21	219	219	1554	38585
Puanı Hesaplanan:			397	397	2638	80675	
Katılımlar:			35	397	397	2657	81088

Ders	Soru	Doğru	Yanlış	Net	Başarı %	Sınıf Ort.	Kurum Ort.	Genel Ort.
Türkçe	20	8	12	4,00	20	▼ 9,80	▼ 10,43	▼ 9,86
Tarih	10	3	7	0,67	7	▼ 5,31	▼ 5,84	▼ 5,31
Din K.ve A.B.	10	2	8	-0,67	-7	▼ 4,97	▼ 5,28	▼ 5,31
İngilizce	10	5	5	3,33	33	▼ 5,57	▼ 5,59	▼ 4,66
Matematik	20	14	6	12,00	60	▲ 4,10	▲ 2,98	▲ 2,38
Fen	20	12	8	9,33	47	▲ 8,03	▲ 7,98	▲ 7,59
Toplam:	90	44	46	28,67	32	▼ 37,77	▼ 38,08	▼ 35,11

Soru No	12345678901234567890
Sözel (TÜR)	CBbcadbDcBcAAcCabcbA
Cevap Anh.	B
Sözel (TAR)	CbaccAbAcD
Cevap Anh.	B
Sözel (DİN)	acbccbacBA
Cevap Anh.	B
Sözel (İNG)	cbCacDcBbA
Cevap Anh.	B
Sayısal (MAT)	BaCDBCABACBdADbaAbCa
Cevap Anh.	B
Sayısal (FEN)	bcBCCBbDcDcBACcdADda
Cevap Anh.	B

8. SINIF İŞLEYEN ZEKA TÜRKİYE GENELİ DENEME SINAVI

DERSLERE GÖRE BAŞARI ANALİZİ

Sözel (TÜR)	S	D	Y	B%
Türkçe				
Okudukları ile ilgili çıkarımlarda bulunur.	1	0	1	0
Metinler arasında karşılaştırma yapar.	1	0	1	0
Bağlamdan yararlanarak bilmediği kelime ve kelime gruplarının anlamını tahmin eder.	4	2	2	50
Filimsilerin cümledeki işlevlerini kavrar.	2	0	2	0
Metnin konusunu belirler.	1	1	0	100
Metindeki söz sanatlarını tespit eder.	1	0	1	0
Deyim, atasözü ve özdeyişlerin metne katkısını belirler.	1	1	0	100
Metindeki iş ve işlem basamaklarını kavrar.	1	1	0	100
Yazdıklarını düzenler.	1	0	1	0
Metinle ilgili soruları cevaplar.	1	1	0	100
Metin türlerini ayırt eder.	1	0	1	0
Metindeki yardımcı fikirleri belirler.	1	0	1	0
Görsellerle ilgili soruları cevaplar.	1	1	0	100
Noktalama işaretlerine dikkat ederek sesli ve sessiz okur.	1	1	0	100
Metnin içeriğini yorumlar.	1	0	1	0
Grafik, tablo ve çizelgeyle sunulan bilgileri yorumlar.	1	0	1	0

Sözel (TAR)	S	D	Y	B%
Tarih				
Avrupa'daki gelişmelerin yansımaları bağlamında Osmanlı Devleti'nin yirminci yüzyılın başlarındaki siyasi ve sosyal	5	0	5	0
Mustafa Kemal'in çocukluk ve öğrenim hayatından hareketle onun kişilik özelliklerinin oluşumu hakkında çıkarımlar	4	3	1	75
Gençlik döneminde Mustafa Kemal'in fikir hayatını etkileyen önemli kişileri ve olayları kavrar.	1	0	1	0

Sözel (DİN)	S	D	Y	B%
Din K.ve A.B.				
Kader ve kaza inancını ayet ve hadislerle açıklar.	7	2	5	29
İnsanın ilmi, iradesi, sorumluluğu ile kader arasında ilişki kurar.	3	0	3	0

Sözel (İNG)	S	D	Y	B%
İngilizce				
Students will be able to understand short and simple texts about friendship.	5	2	3	40
Students will be able to interact with reasonable ease in structured situations and short conversations involving ac	3	2	1	67
Students will be able to understand the specific information in short conversations on everyday topics, such as acc	1	0	1	0
Students will be able to understand short and simple invitation letters, cards and e-mails.	1	1	0	100

Sayısal (MAT)	S	D	Y	B%
Matematik				
Verilen pozitif tam sayıların pozitif tam sayı çarpımlarını bulur, pozitif tam sayıların pozitif tam sayı çarpımlarını üslü	5	4	1	80
Üslü ifadelerle ilgili temel kuralları anlar, birbirine denk ifadeler oluşturur.	6	5	1	83
İki doğal sayının en büyük ortak bölenini (EBOB) ve en küçük ortak katını (EKOK) hesaplar, ilgili problemleri çözer.	6	4	2	67
Verilen iki doğal sayının aralarında asal olup olmadığını belirler.	2	1	1	50
Tam sayıların, tam sayı kuvvetlerini hesaplar.	1	0	1	0

Sayısal (FEN)	S	D	Y	B%
Fen				
Mevsimlerin oluşumuna yönelik tahminlerde bulunur.	13	9	4	69
İklim ve hava olayları arasındaki farkı açıklar.	6	3	3	50
İklim biliminin (Klimatoloji) bir bilim dalı olduğunu ve bu alanda çalışan uzmanlara iklim bilimci (klimatolog) adı verildiğini	1	0	1	0

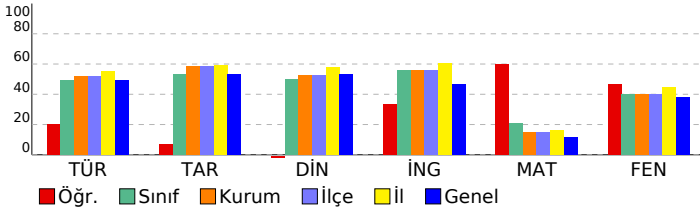

SINAV SONUÇ BELGESİ							
İSTANBUL / BAYRAMPAŞA / PROF.MUHARREM ERGİN ORTAOKULU							
Öğrenci				Numara		Sınıf	
BERRA NUR KOÇ				1669		8I	
Puan Türü	Puan	Genel Ort.	Dereceler				
			Snf	Kurum	İlçe	İl	Genel
LGS	▲ 363,418	304,020	9	113	113	873	19252
Puanı Hesaplanan:			397	397	2638	80675	
Katılımlar:			35	397	397	2657	81088

Ders	Soru	Doğru	Yanlış	Net	Başarı %	Sınıf Ort.	Kurum Ort.	Genel Ort.
Türkçe	20	10	10	6,67	33	▼ 9,80	▼ 10,43	▼ 9,86
Tarih	10	3	1	2,67	27	▼ 5,31	▼ 5,84	▼ 5,31
Din K.ve A.B.	10	6	1	5,67	57	▲ 4,97	▲ 5,28	▲ 5,31
İngilizce	10	6	4	4,67	47	▼ 5,57	▼ 5,59	▲ 4,66
Matematik	20	15	0	15,00	75	▲ 4,10	▲ 2,98	▲ 2,38
Fen	20	14	3	13,00	65	▲ 8,03	▲ 7,98	▲ 7,59
Toplam:	90	54	19	47,67	53	▲ 37,77	▲ 38,08	▲ 35,11

Soru No	12345678901234567890
Sözel (TÜR)	ABdbDcBcAAcCabCACBbb
Cevap Anh.	ABBDDABDAADCCADACBCC
Sözel (TAR)	a CA A
Cevap Anh.	CBCADACBDD
Sözel (DİN)	CDcCB A D
Cevap Anh.	CDDCFCABAD
Sözel (İNG)	CACdCBCAcB
Cevap Anh.	CAADBCABD
Sayısal (MAT)	CDBCABAC CADD A C B
Cevap Anh.	CDBCABACBCADDBAACDBD
Sayısal (FEN)	BCCBbDCDcB CBCADAc
Cevap Anh.	BCCBDDCDABACBCADABDA

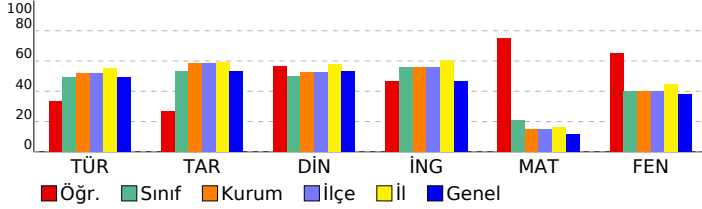

8. SINIF İŞLEYEN ZEKA TÜRKİYE GENELİ DENEME SINAVI

DERSLERE GÖRE BAŞARI ANALİZİ

Sözel (TÜR)	S	D	Y	B%
Türkçe				
Okudukları ile ilgili çıkarımlarda bulunur.	1	1	0	100
Metinler arasında karşılaştırma yapar.	1	1	0	100
Bağlamdan yararlanarak bilmediği kelime ve kelime gruplarının anlamını tahmin eder.	4	2	2	50
Filimsilerin cümledeki işlevlerini kavrar.	2	0	2	0
Metnin konusunu belirler.	1	1	0	100
Metindeki söz sanatlarını tespit eder.	1	0	1	0
Deyim, atasözü ve özdeyişlerin metne katkısını belirler.	1	1	0	100
Metindeki iş ve işlem basamaklarını kavrar.	1	1	0	100
Yazdıklarını düzenler.	1	0	1	0
Metinle ilgili soruları cevaplar.	1	1	0	100
Metin türlerini ayırt eder.	1	0	1	0
Metindeki yardımcı fikirleri belirler.	1	0	1	0
Görsellerle ilgili soruları cevaplar.	1	1	0	100
Noktalama işaretlerine dikkat ederek sesli ve sessiz okur.	1	1	0	100
Metnin içeriğini yorumlar.	1	0	1	0
Grafik, tablo ve çizelgeyle sunulan bilgileri yorumlar.	1	0	1	0

Sözel (TAR)	S	D	Y	B%
Tarih				
Avrupa'daki gelişmelerin yansımaları bağlamında Osmanlı Devleti'nin yirminci yüzyılın başlarındaki siyasi ve sosyal	5	1	1	20
Mustafa Kemal'in çocukluk ve öğrenim hayatından hareketle onun kişilik özelliklerinin oluşumu hakkında çıkarımlar	4	2	0	50
Gençlik döneminde Mustafa Kemal'in fikir hayatını etkileyen önemli kişileri ve olayları kavrar.	1	0	0	0

Sözel (DİN)	S	D	Y	B%
Din K.ve A.B.				
Kader ve kaza inancını ayet ve hadislerle açıklar.	7	3	1	43
İnsanın ilmi, iradesi, sorumluluğu ile kader arasında ilişki kurar.	3	3	0	100

Sözel (İNG)	S	D	Y	B%
İngilizce				
Students will be able to understand short and simple texts about friendship.	5	3	2	60
Students will be able to interact with reasonable ease in structured situations and short conversations involving ac	3	2	1	67
Students will be able to understand the specific information in short conversations on everyday topics, such as acc	1	0	1	0
Students will be able to understand short and simple invitation letters, cards and e-mails.	1	1	0	100

Sayısal (MAT)	S	D	Y	B%
Matematik				
Verilen pozitif tam sayıların pozitif tam sayı çarpanlarını bulur, pozitif tam sayıların pozitif tam sayı çarpanlarını üslü	5	5	0	100
Üslü ifadelerle ilgili temel kuralları anlar, birbirine denk ifadeler oluşturur.	6	6	0	100
İki doğal sayının en büyük ortak bölenini (EBOB) ve en küçük ortak katını (EKOK) hesaplar, ilgili problemleri çözer.	6	3	0	50
Verilen iki doğal sayının aralarında asal olup olmadığını belirler.	2	1	0	50
Tam sayıların, tam sayı kuvvetlerini hesaplar.	1	0	0	0

Sayısal (FEN)	S	D	Y	B%
Fen				
Mevsimlerin oluşumuna yönelik tahminlerde bulunur.	13	11	1	85
İklim ve hava olayları arasındaki farkı açıklar.	6	3	1	50
İklim biliminin (Klimatoloji) bir bilim dalı olduğunu ve bu alanda çalışan uzmanlara iklim bilimci (klimatolog) adı verildiğini	1	0	1	0

SINAV SONUÇ BELGESİ							
İSTANBUL / BAYRAMPAŞA / PROF.MUHARREM ERGİN ORTAOKULU							
Öğrenci			Numara	Sınıf			
BURAKÖMER ÖZDEMİR			1692	8I			
Puan Türü	Puan	Genel Ort.	Dereceler				
			Snf	Kurum	İlçe	İl	Genel
LGS	▼ 298,706	304,020	23	236	236	1656	41463
Puanı Hesaplanan:			397	397	2638	80675	
Katılımlar:			35	397	397	2657	81088

Ders	Soru	Doğru	Yanlış	Net	Başarı %	Sınıf Ort.	Kurum Ort.	Genel Ort.
Türkçe	20	13	6	11,00	55	▲ 9,80	▲ 10,43	▲ 9,86
Tarih	10	8	2	7,33	73	▲ 5,31	▲ 5,84	▲ 5,31
Din K.ve A.B.	10	7	3	6,00	60	▲ 4,97	▲ 5,28	▲ 5,31
İngilizce	10	5	5	3,33	33	▼ 5,57	▼ 5,59	▼ 4,66
Matematik	20	1	3	0,00	0	▼ 4,10	▼ 2,98	▼ 2,38
Fen	20	9	7	6,67	33	▼ 8,03	▼ 7,98	▼ 7,59
Toplam:	90	43	26	34,33	38	▼ 37,77	▼ 38,08	▼ 35,11

Soru No	12345678901234567890	
Sözel (TÜR)	ABdD cBdCAbCCaACBaC	
Cevap Anh.	ABBDDABDAADCCADACBCC	
Sözel (TAR)	CBdADACDBa	
Cevap Anh.	CBCADACDBD	
Sözel (DİN)	CDDCaaABbd	
Cevap Anh.	CDDCABABD	
Sözel (İNG)	bAAcaBCAdc	
Cevap Anh.	CAADBCABD	
Sayısal (MAT)	b Cca	
Cevap Anh.	CDBCABACBCADDBAACDBD	
Sayısal (FEN)	aCaDDCabaA cDcBDA	
Cevap Anh.	BCCBDDCABACBCADABDA	

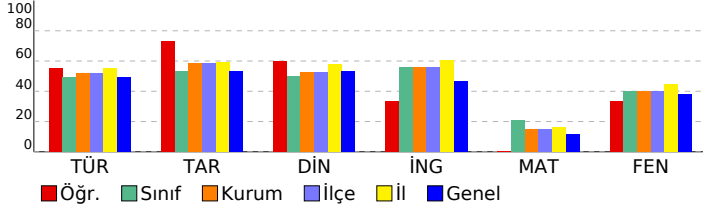

8. SINIF İŞLEYEN ZEKA TÜRKİYE GENELİ DENEME SINAVI

DERSLERE GÖRE BAŞARI ANALİZİ

Sözel (TÜR)	S	D	Y	B%
Türkçe				
Okudukları ile ilgili çıkarımlarda bulunur.	1	1	0	100
Metinler arasında karşılaştırma yapar.	1	1	0	100
Bağlamdan yararlanarak bilmediği kelime ve kelime gruplarının anlamını tahmin eder.	4	2	1	50
Filimsilerin cümledeki işlevlerini kavrar.	2	1	1	50
Metnin konusunu belirler.	1	1	0	100
Metindeki söz sanatlarını tespit eder.	1	1	0	100
Deyim, atasözü ve özdeyişlerin metne katkısını belirler.	1	0	1	0
Metindeki iş ve işlem basamaklarını kavrar.	1	1	0	100
Yazdıklarını düzenler.	1	0	1	0
Metinle ilgili soruları cevaplar.	1	1	0	100
Metin türlerini ayırt eder.	1	1	0	100
Metindeki yardımcı fikirleri belirler.	1	0	1	0
Görsellerle ilgili soruları cevaplar.	1	1	0	100
Noktalama işaretlerine dikkat ederek sesli ve sessiz okur.	1	1	0	100
Metnin içeriğini yorumlar.	1	0	1	0
Grafik, tablo ve çizelgeyle sunulan bilgileri yorumlar.	1	1	0	100

Sözel (TAR)	S	D	Y	B%
Tarih				
Avrupa'daki gelişmelerin yansımaları bağlamında Osmanlı Devleti'nin yirminci yüzyılın başlarındaki siyasi ve sosyal	5	4	1	80
Mustafa Kemal'in çocukluk ve öğrenim hayatından hareketle onun kişilik özelliklerinin oluşumu hakkında çıkarımlar	4	3	1	75
Gençlik döneminde Mustafa Kemal'in fikir hayatını etkileyen önemli kişileri ve olayları kavrar.	1	1	0	100

Sözel (DİN)	S	D	Y	B%
Din K.ve A.B.				
Kader ve kaza inancını ayet ve hadislerle açıklar.	7	5	2	71
İnsanın ilmi, iradesi, sorumluluğu ile kader arasında ilişki kurar.	3	2	1	67

Sözel (İNG)	S	D	Y	B%
İngilizce				
Students will be able to understand short and simple texts about friendship.	5	1	4	20
Students will be able to interact with reasonable ease in structured situations and short conversations involving ac	3	2	1	67
Students will be able to understand the specific information in short conversations on everyday topics, such as acc	1	1	0	100
Students will be able to understand short and simple invitation letters, cards and e-mails.	1	1	0	100

Sayısal (MAT)	S	D	Y	B%
Matematik				
Verilen pozitif tam sayıların pozitif tam sayı çarpanlarını bulur, pozitif tam sayıların pozitif tam sayı çarpanlarını üslü	5	1	1	20
Üslü ifadelerle ilgili temel kuralları anlar, birbirine denk ifadeler oluşturur.	6	0	0	0
İki doğal sayının en büyük ortak bölenini (EBOB) ve en küçük ortak katını (EKOK) hesaplar, ilgili problemleri çözer.	6	0	1	0
Verilen iki doğal sayının aralarında asal olup olmadığını belirler.	2	0	1	0
Tam sayıların, tam sayı kuvvetlerini hesaplar.	1	0	0	0

Sayısal (FEN)	S	D	Y	B%
Fen				
Mevsimlerin oluşumuna yönelik tahminlerde bulunur.	13	5	5	38
İklim ve hava olayları arasındaki farkı açıklar.	6	3	2	50
İklim biliminin (klimatoloji) bir bilim dalı olduğunu ve bu alanda çalışan uzmanlara iklim bilimci (klimatolog) adı verildiğini	1	1	0	100

SINAV SONUÇ BELGESİ							
İSTANBUL / BAYRAMPAŞA / PROF.MUHARREM ERGİN ORTAOKULU							
Öğrenci				Numara		Sınıf	
DİLARA SU BARIŞIK				1705		8I	
Puan Türü	Puan	Genel Ort.	Dereceler				
			Snf	Kurum	İlçe	İl	Genel
LGS	▼ 289,539	304,020	25	251	251	1758	44919
Puanı Hesaplanan:			397	397	2638	80675	
Katılımlar:			35	397	397	2657	81088

Ders	Soru	Doğru	Yanlış	Net	Başarı %	Sınıf Ort.	Kurum Ort.	Genel Ort.
Türkçe	20	9	9	6,00	30	▼ 9,80	▼ 10,43	▼ 9,86
Tarih	10	6	1	5,67	57	▲ 5,31	▼ 5,84	▲ 5,31
Din K.ve A.B.	10	7	1	6,67	67	▲ 4,97	▲ 5,28	▲ 5,31
İngilizce	10	8	2	7,33	73	▲ 5,57	▲ 5,59	▲ 4,66
Matematik	20	2	11	-1,67	-8	▼ 4,10	▼ 2,98	▼ 2,38
Fen	20	12	5	10,33	52	▲ 8,03	▲ 7,98	▲ 7,59
Toplam:	90	44	29	34,33	38	▼ 37,77	▼ 38,08	▼ 35,11

Soru No	12345678901234567890
Sözel (TÜR)	CBbddcabbBDdA C cDCA
Cevap Anh.	B CB CABBDDBADDAADCCADCA
Sözel (TAR)	CDCB Adb
Cevap Anh.	B CDCBCADADB
Sözel (DİN)	Cd DDC DBA
Cevap Anh.	B CACDDCDBDA
Sözel (İNG)	BcCAAaDBCA
Cevap Anh.	B BDC AADDBCA
Sayısal (MAT)	acbbad acbBa c A
Cevap Anh.	B BDCDBCABACBCADDBAACD
Sayısal (FEN)	bAc CBbDcaABdCBC D B
Cevap Anh.	B DABCCBDDCDABACBCADAB

8. SINIF İŞLEYEN ZEKA TÜRKİYE GENELİ DENEME SINAVI

DERSLERE GÖRE BAŞARI ANALİZİ

Sözel (TÜR)	S	D	Y	B%
Türkçe				
Okudukları ile ilgili çıkarımlarda bulunur.	1	0	1	0
Metinler arasında karşılaştırma yapar.	1	0	1	0
Bağlamdan yararlanarak bilmediği kelime ve kelime gruplarının anlamını tahmin eder.	4	1	3	25
Filimsilerin cümledeki işlevlerini kavrar.	2	0	2	0
Metnin konusunu belirler.	1	1	0	100
Metindeki söz sanatlarını tespit eder.	1	1	0	100
Deyim, atasözü ve özdeyişlerin metne katkısını belirler.	1	0	1	0
Metindeki iş ve işlem basamaklarını kavrar.	1	1	0	100
Yazdıklarını düzenler.	1	0	0	0
Metinle ilgili soruları cevaplar.	1	1	0	100
Metin türlerini ayırır.	1	0	0	0
Metindeki yardımcı fikirleri belirler.	1	1	0	100
Görsellerle ilgili soruları cevaplar.	1	1	0	100
Noktalama işaretlerine dikkat ederek sesli ve sessiz okur.	1	1	0	100
Metnin içeriğini yorumlar.	1	0	1	0
Grafik, tablo ve çizelgeyle sunulan bilgileri yorumlar.	1	1	0	100

Sözel (TAR)	S	D	Y	B%
Tarih				
Avrupa'daki gelişmelerin yansımaları bağlamında Osmanlı Devleti'nin yirminci yüzyılın başlarındaki siyasi ve sosyal	5	4	0	80
Mustafa Kemal'in çocukluk ve öğrenim hayatından hareketle onun kişilik özelliklerinin oluşumu hakkında çıkarımlar	4	2	1	50
Gençlik döneminde Mustafa Kemal'in fikir hayatını etkileyen önemli kişileri ve olayları kavrar.	1	0	0	0

Sözel (DİN)	S	D	Y	B%
Din K.ve A.B.				
Kader ve kaza inancını ayet ve hadislerle açıklar.	7	5	1	71
İnsanın ilmi, iradesi, sorumluluğu ile kader arasında ilişki kurar.	3	2	0	67

Sözel (İNG)	S	D	Y	B%
İngilizce				
Students will be able to understand short and simple texts about friendship.	5	4	1	80
Students will be able to interact with reasonable ease in structured situations and short conversations involving ac	3	2	1	67
Students will be able to understand the specific information in short conversations on everyday topics, such as acc	1	1	0	100
Students will be able to understand short and simple invitation letters, cards and e-mails.	1	1	0	100

Sayısal (MAT)	S	D	Y	B%
Matematik				
Verilen pozitif tam sayıların pozitif tam sayı çarpımlarını bulur, pozitif tam sayıların pozitif tam sayı çarpımlarını üslü	5	0	2	0
Üslü ifadelerle ilgili temel kuralları anlar, birbirine denk ifadeler oluşturur.	6	0	5	0
İki doğal sayının en büyük ortak bölenini (EBOB) ve en küçük ortak katını (EKOK) hesaplar, ilgili problemleri çözer.	6	2	3	33
Verilen iki doğal sayının aralarında asal olup olmadığını belirler.	2	0	1	0
Tam sayıların, tam sayı kuvvetlerini hesaplar.	1	0	0	0

Sayısal (FEN)	S	D	Y	B%
Fen				
Mevsimlerin oluşumuna yönelik tahminlerde bulunur.	13	9	2	69
İklim ve hava olayları arasındaki farkı açıklar.	6	2	3	33
İklim biliminin (klimatoloji) bir bilim dalı olduğunu ve bu alanda çalışan uzmanlara iklim bilimci (klimatolog) adı verildiğini	1	1	0	100

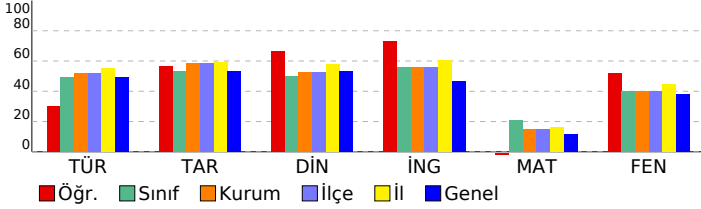

SINAV SONUÇ BELGESİ							
İSTANBUL / BAYRAMPAŞA / PROF.MUHARREM ERGİN ORTAOKULU							
Öğrenci			Numara	Sınıf			
DURU NUR AYDIN			1710	8I			
Puan Türü	Puan	Genel Ort.	Dereceler				
			Snf	Kurum	İlçe	İl	Genel
LGS	▲ 387,437	304,020	3	66	66	591	12159
Puanı Hesaplanan:			397	397	2638	80675	
Katılımlar:			35	397	397	2657	81088

Ders	Soru	Doğru	Yanlış	Net	Başarı %	Sınıf Ort.	Kurum Ort.	Genel Ort.
Türkçe	20	19	1	18,67	93	▲ 9,80	▲ 10,43	▲ 9,86
Tarih	10	10	0	10,00	100	▲ 5,31	▲ 5,84	▲ 5,31
Din K.ve A.B.	10	9	1	8,67	87	▲ 4,97	▲ 5,28	▲ 5,31
İngilizce	10	10	0	10,00	100	▲ 5,57	▲ 5,59	▲ 4,66
Matematik	20	2	4	0,67	3	▼ 4,10	▼ 2,98	▼ 2,38
Fen	20	16	4	14,67	73	▲ 8,03	▲ 7,98	▲ 7,59
Toplam:	90	66	10	62,67	70	▲ 37,77	▲ 38,08	▲ 35,11

Soru No	1 2 3 4 5 6 7 8 9 0 1 2 3 4 5 6 7 8 9 0
Sözel (TÜR)	CBCABDDABDAADCCbDCA
Cevap Anh.	B
Sözel (TAR)	CDCBCADADB
Cevap Anh.	B
Sözel (DİN)	CACDcCBDBA
Cevap Anh.	B
Sözel (İNG)	BDCAADDBCA
Cevap Anh.	B
Sayısal (MAT)	B b d c Ca
Cevap Anh.	B
Sayısal (FEN)	DABdCcbDcDABbCBcADAB
Cevap Anh.	B

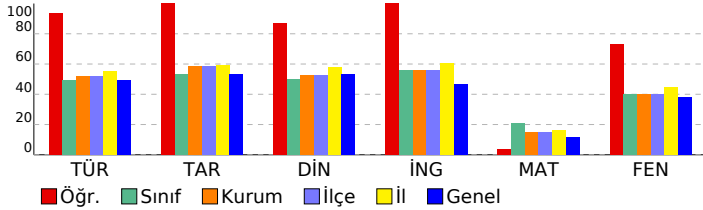

8. SINIF İŞLEYEN ZEKA TÜRKİYE GENELİ DENEME SINAVI

DERSLERE GÖRE BAŞARI ANALİZİ

Sözel (TÜR)	S	D	Y	B%
Türkçe				
Okudukları ile ilgili çıkarımlarda bulunur.	1	1	0	100
Metinler arasında karşılaştırma yapar.	1	1	0	100
Bağlamdan yararlanarak bilmediği kelime ve kelime gruplarının anlamını tahmin eder.	4	4	0	100
Filimsilerin cümledeki işlevlerini kavrar.	2	1	1	50
Metnin konusunu belirler.	1	1	0	100
Metindeki söz sanatlarını tespit eder.	1	1	0	100
Deyim, atasözü ve özdeyişlerin metne katkısını belirler.	1	1	0	100
Metindeki iş ve işlem basamaklarını kavrar.	1	1	0	100
Yazdıklarını düzenler.	1	1	0	100
Metinle ilgili soruları cevaplar.	1	1	0	100
Metin türlerini ayırt eder.	1	1	0	100
Metindeki yardımcı fikirleri belirler.	1	1	0	100
Görsellerle ilgili soruları cevaplar.	1	1	0	100
Noktalama işaretlerine dikkat ederek sesli ve sessiz okur.	1	1	0	100
Metnin içeriğini yorumlar.	1	1	0	100
Grafik, tablo ve çizelgeyle sunulan bilgileri yorumlar.	1	1	0	100

Sözel (TAR)	S	D	Y	B%
Tarih				
Avrupa'daki gelişmelerin yansımaları bağlamında Osmanlı Devleti'nin yirminci yüzyılın başlarındaki siyasi ve sosyal	5	5	0	100
Mustafa Kemal'in çocukluk ve öğrenim hayatından hareketle onun kişilik özelliklerinin oluşumu hakkında çıkarımlar	4	4	0	100
Gençlik döneminde Mustafa Kemal'in fikir hayatını etkileyen önemli kişileri ve olayları kavrar.	1	1	0	100

Sözel (DİN)	S	D	Y	B%
Din K.ve A.B.				
Kader ve kaza inancını ayet ve hadislerle açıklar.	7	6	1	86
İnsanın ilmi, iradesi, sorumluluğu ile kader arasında ilişki kurar.	3	3	0	100

Sözel (İNG)	S	D	Y	B%
İngilizce				
Students will be able to understand short and simple texts about friendship.	5	5	0	100
Students will be able to interact with reasonable ease in structured situations and short conversations involving ac	3	3	0	100
Students will be able to understand the specific information in short conversations on everyday topics, such as acc	1	1	0	100
Students will be able to understand short and simple invitation letters, cards and e-mails.	1	1	0	100

Sayısal (MAT)	S	D	Y	B%
Matematik				
Verilen pozitif tam sayıların pozitif tam sayı çarpanlarını bulur, pozitif tam sayıların pozitif tam sayı çarpanlarını üslü	5	1	0	20
Üslü ifadelerle ilgili temel kuralları anlar, birbirine denk ifadeler oluşturur.	6	0	1	0
İki doğal sayının en büyük ortak bölenini (EBOB) ve en küçük ortak katını (EKOK) hesaplar, ilgili problemleri çözer.	6	1	1	17
Verilen iki doğal sayının aralarında asal olup olmadığını belirler.	2	0	2	0
Tam sayıların, tam sayı kuvvetlerini hesaplar.	1	0	0	0

Sayısal (FEN)	S	D	Y	B%
Fen				
Mevsimlerin oluşumuna yönelik tahminlerde bulunur.	13	13	0	100
İklim ve hava olayları arasındaki farkı açıklar.	6	2	4	33
İklim biliminin (klimatoloji) bir bilim dalı olduğunu ve bu alanda çalışan uzmanlara iklim bilimci (klimatolog) adı verildiğini	1	1	0	100

SINAV SONUÇ BELGESİ							
İSTANBUL / BAYRAMPAŞA / PROF.MUHARREM ERGİN ORTAOKULU							
Öğrenci				Numara		Sınıf	
ECENAZ KORKMAZ				1635		8I	
Puan Türü	Puan	Genel Ort.	Dereceler				
			Snf	Kurum	İlçe	İl	Genel
LGS	▲ 323,774	304,020	17	181	181	1335	32311
Puanı Hesaplanan:			397	397	2638	80675	
Katılımlar:			35	397	397	2657	81088

Ders	Soru	Doğru	Yanlış	Net	Başarı %	Sınıf Ort.	Kurum Ort.	Genel Ort.
Türkçe	20	12	5	10,33	52	▲ 9,80	▼ 10,43	▲ 9,86
Tarih	10	9	0	9,00	90	▲ 5,31	▲ 5,84	▲ 5,31
Din K.ve A.B.	10	6	3	5,00	50	▲ 4,97	▼ 5,28	▼ 5,31
İngilizce	10	4	4	2,67	27	▼ 5,57	▼ 5,59	▼ 4,66
Matematik	20	6	4	4,67	23	▲ 4,10	▲ 2,98	▲ 2,38
Fen	20	11	7	8,67	43	▲ 8,03	▲ 7,98	▲ 7,59
Toplam:	90	48	23	40,33	45	▲ 37,77	▲ 38,08	▲ 35,11

Soru No	12345678901234567890
Sözel (TÜR)	ABdDDABD AcCC b adCC
Cevap Anh.	ABBDDABDAADCCADACBCC
Sözel (TAR)	CBCADACDB
Cevap Anh.	A CBCADACDBD
Sözel (DİN)	CD dBCdBdD
Cevap Anh.	A CDDCFCABAD
Sözel (İNG)	bAA cBCb a
Cevap Anh.	A CAADBCABD
Sayısal (MAT)	ba a b BC D AA D
Cevap Anh.	A CDBCABACBACDDBAACDBD
Sayısal (FEN)	BCCcbDCabBaBaA BcA
Cevap Anh.	A BCCBDDCDABACBCADABDA

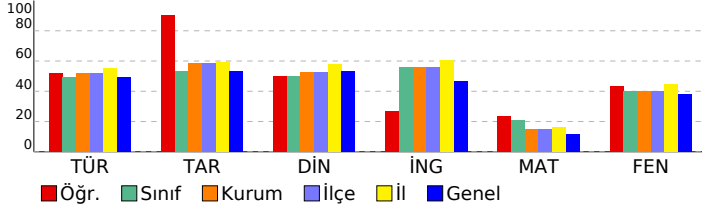

8. SINIF İŞLEYEN ZEKA TÜRKİYE GENELİ DENEME SINAVI

DERSLERE GÖRE BAŞARI ANALİZİ

Sözel (TÜR)	S	D	Y	B%
Türkçe				
Okudukları ile ilgili çıkarımlarda bulunur.	1	1	0	100
Metinler arasında karşılaştırma yapar.	1	1	0	100
Bağlamdan yararlanarak bilmediği kelime ve kelime gruplarının anlamını tahmin eder.	4	2	2	50
Filimsilerin cümledeki işlevlerini kavrar.	2	1	0	50
Metnin konusunu belirler.	1	1	0	100
Metindeki söz sanatlarını tespit eder.	1	1	0	100
Deyim, atasözü ve özdeyişlerin metne katkısını belirler.	1	0	0	0
Metindeki iş ve işlem basamaklarını kavrar.	1	1	0	100
Yazdıklarını düzenler.	1	0	1	0
Metinle ilgili soruları cevaplar.	1	1	0	100
Metin türlerini ayırt eder.	1	1	0	100
Metindeki yardımcı fikirleri belirler.	1	0	1	0
Görsellerle ilgili soruları cevaplar.	1	0	0	0
Noktalama işaretlerine dikkat ederek sesli ve sessiz okur.	1	0	1	0
Metnin içeriğini yorumlar.	1	1	0	100
Grafik, tablo ve çizelgeyle sunulan bilgileri yorumlar.	1	1	0	100

Sözel (TAR)	S	D	Y	B%
Tarih				
Avrupa'daki gelişmelerin yansımaları bağlamında Osmanlı Devleti'nin yirminci yüzyılın başlarındaki siyasi ve sosyal	5	5	0	100
Mustafa Kemal'in çocukluk ve öğrenim hayatından hareketle onun kişilik özelliklerinin oluşumu hakkında çıkarımlar	4	3	0	75
Gençlik döneminde Mustafa Kemal'in fikir hayatını etkileyen önemli kişileri ve olayları kavrar.	1	1	0	100

Sözel (DİN)	S	D	Y	B%
Din K.ve A.B.				
Kader ve kaza inancını ayet ve hadislerle açıklar.	7	4	2	57
İnsanın ilmi, iradesi, sorumluluğu ile kader arasında ilişki kurar.	3	2	1	67

Sözel (İNG)	S	D	Y	B%
İngilizce				
Students will be able to understand short and simple texts about friendship.	5	1	2	20
Students will be able to interact with reasonable ease in structured situations and short conversations involving ac	3	2	1	67
Students will be able to understand the specific information in short conversations on everyday topics, such as acc	1	1	0	100
Students will be able to understand short and simple invitation letters, cards and e-mails.	1	0	1	0

Sayısal (MAT)	S	D	Y	B%
Matematik				
Verilen pozitif tam sayıların pozitif tam sayı çarpanlarını bulur, pozitif tam sayıların pozitif tam sayı çarpanlarını üslü	5	1	1	20
Üslü ifadelerle ilgili temel kuralları anlar, birbirine denk ifadeler oluşturur.	6	1	1	17
İki doğal sayının en büyük ortak bölenini (EBOB) ve en küçük ortak katını (EKOK) hesaplar, ilgili problemleri çözer.	6	3	1	50
Verilen iki doğal sayının aralarında asal olup olmadığını belirler.	2	1	1	50
Tam sayıların, tam sayı kuvvetlerini hesaplar.	1	0	0	0

Sayısal (FEN)	S	D	Y	B%
Fen				
Mevsimlerin oluşumuna yönelik tahminlerde bulunur.	13	8	3	62
İklim ve hava olayları arasındaki farkı açıklar.	6	2	4	33
İklim biliminin (Klimatoloji) bir bilim dalı olduğunu ve bu alanda çalışan uzmanlara iklim bilimci (klimatolog) adı verildiğini	1	1	0	100

SINAV SONUÇ BELGESİ							
İSTANBUL / BAYRAMPAŞA / PROF.MUHARREM ERGİN ORTAOKULU							
Öğrenci			Numara	Sınıf			
ECRİN KUŞÇU			961	81			
Puan Türü	Puan	Genel Ort.	Dereceler				
			Snf	Kurum	İlçe	İl	Genel
LGS	▲ 379,401	304,020	6	81	81	689	14484
Puanı Hesaplanan:			397	397	2638	80675	
Katılımlar:			35	397	397	2657	81088

Ders	Soru	Doğru	Yanlış	Net	Başarı %	Sınıf Ort.	Kurum Ort.	Genel Ort.
Türkçe	20	19	1	18,67	93	▲ 9,80	▲ 10,43	▲ 9,86
Tarih	10	8	2	7,33	73	▲ 5,31	▲ 5,84	▲ 5,31
Din K.ve A.B.	10	10	0	10,00	100	▲ 4,97	▲ 5,28	▲ 5,31
İngilizce	10	4	3	3,00	30	▼ 5,57	▼ 5,59	▼ 4,66
Matematik	20	4	3	3,00	15	▼ 4,10	▲ 2,98	▲ 2,38
Fen	20	15	5	13,33	67	▲ 8,03	▲ 7,98	▲ 7,59
Toplam:	90	60	14	55,33	61	▲ 37,77	▲ 38,08	▲ 35,11

Soru No	12345678901234567890
Sözel (TÜR)	CBCABBaDABDAADCCADCA
Cevap Anh.	B
Sözel (TAR)	CDCBdAbADB
Cevap Anh.	B
Sözel (DİN)	CACDDCBDBA
Cevap Anh.	B
Sözel (İNG)	C bcDBdA
Cevap Anh.	B
Sayısal (MAT)	B b b b C CD
Cevap Anh.	B
Sayısal (FEN)	DAddCbBdCcABACBaADAB
Cevap Anh.	B

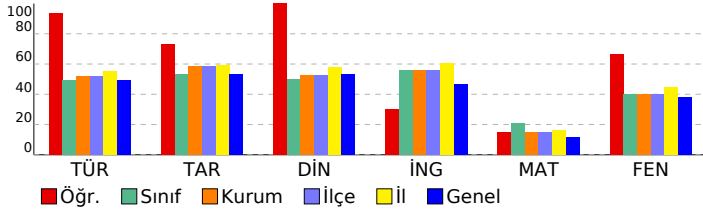

8. SINIF İŞLEYEN ZEKA TÜRKİYE GENELİ DENEME SINAVI

DERSLERE GÖRE BAŞARI ANALİZİ

Sözel (TÜR)	S	D	Y	B%
Türkçe				
Okudukları ile ilgili çıkarımlarda bulunur.	1	1	0	100
Metinler arasında karşılaştırma yapar.	1	1	0	100
Bağlamdan yararlanarak bilmediği kelime ve kelime gruplarının anlamını tahmin eder.	4	3	1	75
Filimsilerin cümledeki işlevlerini kavrar.	2	2	0	100
Metnin konusunu belirler.	1	1	0	100
Metindeki söz sanatlarını tespit eder.	1	1	0	100
Deyim, atasözü ve özdeyişlerin metne katkısını belirler.	1	1	0	100
Metindeki iş ve işlem basamaklarını kavrar.	1	1	0	100
Yazdıklarını düzenler.	1	1	0	100
Metinle ilgili soruları cevaplar.	1	1	0	100
Metin türlerini ayırt eder.	1	1	0	100
Metindeki yardımcı fikirleri belirler.	1	1	0	100
Görsellerle ilgili soruları cevaplar.	1	1	0	100
Noktalama işaretlerine dikkat ederek sesli ve sessiz okur.	1	1	0	100
Metnin içeriğini yorumlar.	1	1	0	100
Grafik, tablo ve çizelgeyle sunulan bilgileri yorumlar.	1	1	0	100

Sözel (TAR)	S	D	Y	B%
Tarih				
Avrupa'daki gelişmelerin yansımaları bağlamında Osmanlı Devleti'nin yirminci yüzyılın başlarındaki siyasi ve sosyal	5	3	2	60
Mustafa Kemal'in çocukluk ve öğrenim hayatından hareketle onun kişilik özelliklerinin oluşumu hakkında çıkarımlar	4	4	0	100
Gençlik döneminde Mustafa Kemal'in fikir hayatını etkileyen önemli kişileri ve olayları kavrar.	1	1	0	100

Sözel (DİN)	S	D	Y	B%
Din K.ve A.B.				
Kader ve kaza inancını ayet ve hadislerle açıklar.	7	7	0	100
İnsanın ilmi, iradesi, sorumluluğu ile kader arasında ilişki kurar.	3	3	0	100

Sözel (İNG)	S	D	Y	B%
İngilizce				
Students will be able to understand short and simple texts about friendship.	5	2	2	40
Students will be able to interact with reasonable ease in structured situations and short conversations involving ac	3	2	0	67
Students will be able to understand the specific information in short conversations on everyday topics, such as acc	1	0	1	0
Students will be able to understand short and simple invitation letters, cards and e-mails.	1	0	0	0

Sayısal (MAT)	S	D	Y	B%
Matematik				
Verilen pozitif tam sayıların pozitif tam sayı çarpanlarını bulur, pozitif tam sayıların pozitif tam sayı çarpanlarını üslü	5	1	1	20
Üslü ifadelerle ilgili temel kuralları anlar, birbirine denk ifadeler oluşturur.	6	1	0	17
İki doğal sayının en büyük ortak bölenini (EBOB) ve en küçük ortak katını (EKOK) hesaplar, ilgili problemleri çözer.	6	1	1	17
Verilen iki doğal sayının aralarında asal olup olmadığını belirler.	2	1	1	50
Tam sayıların, tam sayı kuvvetlerini hesaplar.	1	0	0	0

Sayısal (FEN)	S	D	Y	B%
Fen				
Mevsimlerin oluşumuna yönelik tahminlerde bulunur.	13	11	2	85
İklim ve hava olayları arasındaki farkı açıklar.	6	3	3	50
İklim biliminin (Klimatoloji) bir bilim dalı olduğunu ve bu alanda çalışan uzmanlara iklim bilimci (klimatolog) adı verildiğini	1	1	0	100

SINAV SONUÇ BELGESİ							
İSTANBUL / BAYRAMPAŞA / PROF.MUHARREM ERGİN ORTAOKULU							
Öğrenci				Numara		Sınıf	
EGE ÇAY				1324		8I	
Puan Türü	Puan	Genel Ort.	Dereceler				
			Snf	Kurum	İlçe	İl	Genel
LGS	▼ 296,682	304,020	24	238	238	1683	42218
Puanı Hesaplanan:			397	397	2638	80675	
Katılımlar:			35	397	397	2657	81088

Ders	Soru	Doğru	Yanlış	Net	Başarı %	Sınıf Ort.	Kurum Ort.	Genel Ort.
Türkçe	20	11	5	9,33	47	▼ 9,80	▼ 10,43	▼ 9,86
Tarih	10	7	1	6,67	67	▲ 5,31	▲ 5,84	▲ 5,31
Din K.ve A.B.	10	5	2	4,33	43	▼ 4,97	▼ 5,28	▼ 5,31
İngilizce	10	3	2	2,33	23	▼ 5,57	▼ 5,59	▼ 4,66
Fen	20	12	8	9,33	47	▲ 8,03	▲ 7,98	▲ 7,59
Toplam:		90	38	18	32,00	▼ 37,77	▼ 38,08	▼ 35,11

Soru No	12345678901234567890
Sözel (TÜR)	CBCAcBDDcdDd aC D A
Cevap Anh.	B CBCABBDDABDAADCCADCA
Sözel (TAR)	C BCADdDB
Cevap Anh.	B CDCBCADADB
Sözel (DİN)	dACDbC D
Cevap Anh.	B CACDDCBDBA
Sözel (İNG)	BaCbA
Cevap Anh.	B DBCAADDBCA
Sayısal (FEN)	DABCbcBdDcaACBCcBAb
Cevap Anh.	B DABCCBDDCDBACBCADAB

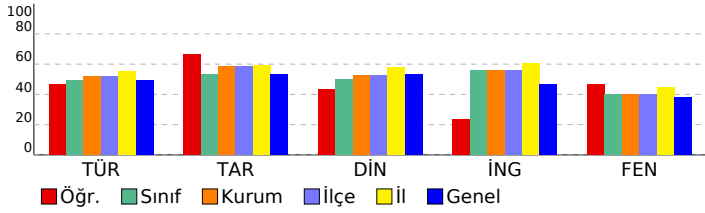

8. SINIF İŞLEYEN ZEKA TÜRKİYE GENELİ DENEME SINAVI

DERSLERE GÖRE BAŞARI ANALİZİ

Sözel (TÜR)	S	D	Y	B%
Türkçe				
Okudukları ile ilgili çıkarımlarda bulunur.	1	1	0	100
Metinler arasında karşılaştırma yapar.	1	0	1	0
Bağlamdan yararlanarak bilmediği kelime ve kelime gruplarının anlamını tahmin eder.	4	4	0	100
Filimsilerin cümledeki işlevlerini kavrar.	2	0	1	0
Metnin konusunu belirler.	1	0	1	0
Metindeki söz sanatlarını tespit eder.	1	1	0	100
Deyim, atasözü ve özdeyişlerin metne katkısını belirler.	1	0	1	0
Metindeki iş ve işlem basamaklarını kavrar.	1	0	0	0
Yazdıklarını düzenler.	1	0	1	0
Metinle ilgili soruları cevaplar.	1	1	0	100
Metin türlerini ayırır.	1	0	0	0
Metindeki yardımcı fikirleri belirler.	1	1	0	100
Görsellerle ilgili soruları cevaplar.	1	1	0	100
Noktalama işaretlerine dikkat ederek sesli ve sessiz okur.	1	1	0	100
Metnin içeriğini yorumlar.	1	1	0	100
Grafik, tablo ve çizelgeyle sunulan bilgileri yorumlar.	1	0	0	0

Sözel (TAR)	S	D	Y	B%
Tarih				
Avrupa'daki gelişmelerin yansımaları bağlamında Osmanlı Devleti'nin yirminci yüzyılın başlarındaki siyasi ve sosyal	5	3	0	60
Mustafa Kemal'in çocukluk ve öğrenim hayatından hareketle onun kişilik özelliklerinin oluşumu hakkında çıkarımlar	4	3	1	75
Gençlik döneminde Mustafa Kemal'in fikir hayatını etkileyen önemli kişileri ve olayları kavrar.	1	1	0	100

Sözel (DİN)	S	D	Y	B%
Din K.ve A.B.				
Kader ve kaza inancını ayet ve hadislerle açıklar.	7	3	2	43
İnsanın ilmi, iradesi, sorumluluğu ile kader arasında ilişki kurar.	3	2	0	67

Sözel (İNG)	S	D	Y	B%
İngilizce				
Students will be able to understand short and simple texts about friendship.	5	2	0	40
Students will be able to interact with reasonable ease in structured situations and short conversations involving ac	3	0	1	0
Students will be able to understand the specific information in short conversations on everyday topics, such as acc	1	1	0	100
Students will be able to understand short and simple invitation letters, cards and e-mails.	1	0	1	0

Sayısal (MAT)	S	D	Y	B%
Matematik				
Verilen pozitif tam sayıların pozitif tam sayı çarpanlarını bulur, pozitif tam sayıların pozitif tam sayı çarpanlarını üslü	5	0	0	0
Üslü ifadelerle ilgili temel kuralları anlar, birbirine denk ifadeler oluşturur.	6	0	0	0
İki doğal sayının en büyük ortak bölenini (EBOB) ve en küçük ortak katını (EKOK) hesaplar, ilgili problemleri çözer.	6	0	0	0
Verilen iki doğal sayının aralarında asal olup olmadığını belirler.	2	0	0	0
Tam sayıların, tam sayı kuvvetlerini hesaplar.	1	0	0	0

Sayısal (FEN)	S	D	Y	B%
Fen				
Mevsimlerin oluşumuna yönelik tahminlerde bulunur.	13	7	6	54
İklim ve hava olayları arasındaki farkı açıklar.	6	4	2	67
İklim biliminin (Klimatoloji) bir bilim dalı olduğunu ve bu alanda çalışan uzmanlara iklim bilimci (klimatolog) adı veriri	1	1	0	100

SINAV SONUÇ BELGESİ							
İSTANBUL / BAYRAMPAŞA / PROF.MUHARREM ERGİN ORTAOKULU							
Öğrenci			Numara	Sınıf			
EGE ÜSTÜN			1729	8I			
Puan Türü	Puan	Genel Ort.	Dereceler				
			Snf	Kurum	İlçe	İl	Genel
LGS	▲ 380,073	304,020	5	79	79	678	14297
Puanı Hesaplanan:			397	397	2638	80675	
Katılımlar:			35	397	397	2657	81088

Ders	Soru	Doğru	Yanlış	Net	Başarı %	Sınıf Ort.	Kurum Ort.	Genel Ort.
Türkçe	20	15	5	13,33	67	▲ 9,80	▲ 10,43	▲ 9,86
Tarih	10	6	3	5,00	50	▼ 5,31	▼ 5,84	▼ 5,31
Din K.ve A.B.	10	4	5	2,33	23	▼ 4,97	▼ 5,28	▼ 5,31
İngilizce	10	6	1	5,67	57	▲ 5,57	▲ 5,59	▲ 4,66
Matematik	20	12	0	12,00	60	▲ 4,10	▲ 2,98	▲ 2,38
Fen	20	15	5	13,33	67	▲ 8,03	▲ 7,98	▲ 7,59
Toplam:	90	58	19	51,67	57	▲ 37,77	▲ 38,08	▲ 35,11

Soru No	12345678901234567890
Sözel (TÜR)	ABcDcbBDcAcCCADACBCC
Cevap Anh.	A
Sözel (TAR)	dbADACcBD
Cevap Anh.	A
Sözel (DİN)	dDaCcdABd
Cevap Anh.	A
Sözel (İNG)	AA bBCAB
Cevap Anh.	A
Sayısal (MAT)	CDBCABA CADD C
Cevap Anh.	A
Sayısal (FEN)	BCCBbDcDcBACBCADAcbb
Cevap Anh.	A

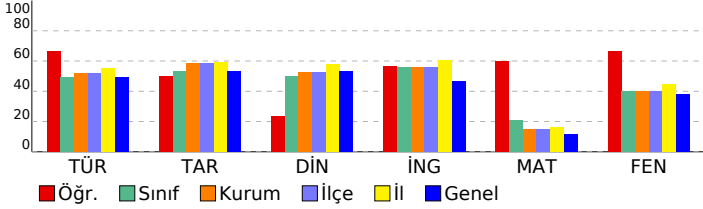

8. SINIF İŞLEYEN ZEKA TÜRKİYE GENELİ DENEME SINAVI

DERSLERE GÖRE BAŞARI ANALİZİ

Sözel (TÜR)	S	D	Y	B%
Türkçe				
Okudukları ile ilgili çıkarımlarda bulunur.	1	1	0	100
Metinler arasında karşılaştırma yapar.	1	1	0	100
Bağlamdan yararlanarak bilmediği kelime ve kelime gruplarının anlamını tahmin eder.	4	2	2	50
Filimsilerin cümledeki işlevlerini kavrar.	2	1	1	50
Metnin konusunu belirler.	1	1	0	100
Metindeki söz sanatlarını tespit eder.	1	1	0	100
Deyim, atasözü ve özdeyişlerin metne katkısını belirler.	1	0	1	0
Metindeki iş ve işlem basamaklarını kavrar.	1	1	0	100
Yazdıklarını düzenler.	1	0	1	0
Metinle ilgili soruları cevaplar.	1	1	0	100
Metin türlerini ayırt eder.	1	1	0	100
Metindeki yardımcı fikirleri belirler.	1	1	0	100
Görsellerle ilgili soruları cevaplar.	1	1	0	100
Noktalama işaretlerine dikkat ederek sesli ve sessiz okur.	1	1	0	100
Metnin içeriğini yorumlar.	1	1	0	100
Grafik, tablo ve çizelgeyle sunulan bilgileri yorumlar.	1	1	0	100

Sözel (TAR)	S	D	Y	B%
Tarih				
Avrupa'daki gelişmelerin yansımaları bağlamında Osmanlı Devleti'nin yirminci yüzyılın başlarındaki siyasi ve sosyal	5	1	3	20
Mustafa Kemal'in çocukluk ve öğrenim hayatından hareketle onun kişilik özelliklerinin oluşumu hakkında çıkarımlar	4	4	0	100
Gençlik döneminde Mustafa Kemal'in fikir hayatını etkileyen önemli kişileri ve olayları kavrar.	1	1	0	100

Sözel (DİN)	S	D	Y	B%
Din K.ve A.B.				
Kader ve kaza inancını ayet ve hadislerle açıklar.	7	2	4	29
İnsanın ilmi, iradesi, sorumluluğu ile kader arasında ilişki kurar.	3	2	1	67

Sözel (İNG)	S	D	Y	B%
İngilizce				
Students will be able to understand short and simple texts about friendship.	5	2	1	40
Students will be able to interact with reasonable ease in structured situations and short conversations involving ac	3	2	0	67
Students will be able to understand the specific information in short conversations on everyday topics, such as acc	1	1	0	100
Students will be able to understand short and simple invitation letters, cards and e-mails.	1	1	0	100

Sayısal (MAT)	S	D	Y	B%
Matematik				
Verilen pozitif tam sayıların pozitif tam sayı çarpanlarını bulur, pozitif tam sayıların pozitif tam sayı çarpanlarını üslü	5	5	0	100
Üslü ifadelerle ilgili temel kuralları anlar, birbirine denk ifadeler oluşturur.	6	5	0	83
İki doğal sayının en büyük ortak bölenini (EBOB) ve en küçük ortak katını (EKOK) hesaplar, ilgili problemleri çözer.	6	1	0	17
Verilen iki doğal sayının aralarında asal olup olmadığını belirler.	2	1	0	50
Tam sayıların, tam sayı kuvvetlerini hesaplar.	1	0	0	0

Sayısal (FEN)	S	D	Y	B%
Fen				
Mevsimlerin oluşumuna yönelik tahminlerde bulunur.	13	11	2	85
İklim ve hava olayları arasındaki farkı açıklar.	6	4	2	67
İklim biliminin (Klimatoloji) bir bilim dalı olduğunu ve bu alanda çalışan uzmanlara iklim bilimci (klimatolog) adı verildiğini	1	0	1	0

SINAV SONUÇ BELGESİ							
İSTANBUL / BAYRAMPAŞA / PROF.MUHARREM ERGİN ORTAOKULU							
Öğrenci			Numara	Sınıf			
ELİF AYDIN			1556	8İ			
Puan Türü	Puan	Genel Ort.	Dereceler				
			Snf	Kurum	İlçe	İl	Genel
LGS	▲ 377,169	304,020	7	90	90	715	15131
Puanı Hesaplanan:			397	397	2638	80675	
Katılımlar:			35	397	397	2657	81088

Ders	Soru	Doğru	Yanlış	Net	Başarı %	Sınıf Ort.	Kurum Ort.	Genel Ort.
Türkçe	20	14	5	12,33	62	▲ 9,80	▲ 10,43	▲ 9,86
Tarih	10	6	4	4,67	47	▼ 5,31	▼ 5,84	▼ 5,31
Din K.ve A.B.	10	5	2	4,33	43	▼ 4,97	▼ 5,28	▼ 5,31
İngilizce	10	10	0	10,00	100	▲ 5,57	▲ 5,59	▲ 4,66
Matematik	20	12	2	11,33	57	▲ 4,10	▲ 2,98	▲ 2,38
Fen	20	14	6	12,00	60	▲ 8,03	▲ 7,98	▲ 7,59
Toplam:	90	61	19	54,67	61	▲ 37,77	▲ 38,08	▲ 35,11

Soru No	12345678901234567890
Sözel (TÜR)	ABcDbABDAAbCb DACBCb
Cevap Anh.	A
Sözel (TAR)	bBbADbCDBa
Cevap Anh.	A
Sözel (DİN)	dDaC C BA
Cevap Anh.	A
Sözel (İNG)	CAADBCABD
Cevap Anh.	A
Sayısal (MAT)	CDBCABb C DcB AC B
Cevap Anh.	A
Sayısal (FEN)	BCCBbDCDcBACcCADcBcb
Cevap Anh.	A

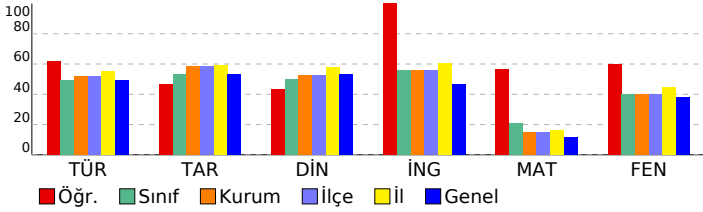

8. SINIF İŞLEYEN ZEKA TÜRKİYE GENELİ DENEME SINAVI

DERSLERE GÖRE BAŞARI ANALİZİ

Sözel (TÜR)	S	D	Y	B%
Türkçe				
Okudukları ile ilgili çıkarımlarda bulunur.	1	1	0	100
Metinler arasında karşılaştırma yapar.	1	1	0	100
Bağlamdan yararlanarak bilmediği kelime ve kelime gruplarının anlamını tahmin eder.	4	2	2	50
Filimsilerin cümledeki işlevlerini kavrar.	2	1	0	50
Metnin konusunu belirler.	1	1	0	100
Metindeki söz sanatlarını tespit eder.	1	1	0	100
Deyim, atasözü ve özdeyişlerin metne katkısını belirler.	1	1	0	100
Metindeki iş ve işlem basamaklarını kavrar.	1	1	0	100
Yazdıklarını düzenler.	1	0	1	0
Metinle ilgili soruları cevaplar.	1	1	0	100
Metin türlerini ayırt eder.	1	0	1	0
Metindeki yardımcı fikirleri belirler.	1	1	0	100
Görsellerle ilgili soruları cevaplar.	1	1	0	100
Noktalama işaretlerine dikkat ederek sesli ve sessiz okur.	1	1	0	100
Metnin içeriğini yorumlar.	1	1	0	100
Grafik, tablo ve çizelgeyle sunulan bilgileri yorumlar.	1	0	1	0

Sözel (TAR)	S	D	Y	B%
Tarih				
Avrupa'daki gelişmelerin yansımaları bağlamında Osmanlı Devleti'nin yirminci yüzyılın başlarındaki siyasi ve sosyal	5	3	2	60
Mustafa Kemal'in çocukluk ve öğrenim hayatından hareketle onun kişilik özelliklerinin oluşumu hakkında çıkarımlar	4	2	2	50
Gençlik döneminde Mustafa Kemal'in fikir hayatını etkileyen önemli kişileri ve olayları kavrar.	1	1	0	100

Sözel (DİN)	S	D	Y	B%
Din K.ve A.B.				
Kader ve kaza inancını ayet ve hadislerle açıklar.	7	3	2	43
İnsanın ilmi, iradesi, sorumluluğu ile kader arasında ilişki kurar.	3	2	0	67

Sözel (İNG)	S	D	Y	B%
İngilizce				
Students will be able to understand short and simple texts about friendship.	5	5	0	100
Students will be able to interact with reasonable ease in structured situations and short conversations involving ac	3	3	0	100
Students will be able to understand the specific information in short conversations on everyday topics, such as acc	1	1	0	100
Students will be able to understand short and simple invitation letters, cards and e-mails.	1	1	0	100

Sayısal (MAT)	S	D	Y	B%
Matematik				
Verilen pozitif tam sayıların pozitif tam sayı çarpanlarını bulur, pozitif tam sayıların pozitif tam sayı çarpanlarını üslü	5	3	1	60
Üslü ifadelerle ilgili temel kuralları anlar, birbirine denk ifadeler oluşturur.	6	5	0	83
İki doğal sayının en büyük ortak bölenini (EBOB) ve en küçük ortak katını (EKOK) hesaplar, ilgili problemleri çözer.	6	3	0	50
Verilen iki doğal sayının aralarında asal olup olmadığını belirler.	2	0	1	0
Tam sayıların, tam sayı kuvvetlerini hesaplar.	1	1	0	100

Sayısal (FEN)	S	D	Y	B%
Fen				
Mevsimlerin oluşumuna yönelik tahminlerde bulunur.	13	9	4	69
İklim ve hava olayları arasındaki farkı açıklar.	6	4	2	67
İklim biliminin (Klimatoloji) bir bilim dalı olduğunu ve bu alanda çalışan uzmanlara İklim bilimci (klimatolog) adı veri	1	1	0	100

SINAV SONUÇ BELGESİ							
İSTANBUL / BAYRAMPAŞA / PROF.MUHARREM ERGİN ORTAOKULU							
Öğrenci				Numara		Sınıf	
EMİRHAN GÜZEL				848		8I	
Puan Türü	Puan	Genel Ort.	Dereceler				
			Snf	Kurum	İlçe	İl	Genel
LGS	▲ 355,211	304,020	11	125	125	974	21834
Puanı Hesaplanan:			397	397	2638	80675	
Katılımlar:			35	397	397	2657	81088

Ders	Soru	Doğru	Yanlış	Net	Başarı %	Sınıf Ort.	Kurum Ort.	Genel Ort.
Türkçe	20	15	3	14,00	70	▲ 9,80	▲ 10,43	▲ 9,86
Tarih	10	9	1	8,67	87	▲ 5,31	▲ 5,84	▲ 5,31
Din K.ve A.B.	10	9	0	9,00	90	▲ 4,97	▲ 5,28	▲ 5,31
İngilizce	10	8	1	7,67	77	▲ 5,57	▲ 5,59	▲ 4,66
Matematik	20	3	6	1,00	5	▼ 4,10	▼ 2,98	▼ 2,38
Fen	20	14	4	12,67	63	▲ 8,03	▲ 7,98	▲ 7,59
Toplam:	90	58	15	53,00	59	▲ 37,77	▲ 38,08	▲ 35,11

Soru No	12345678901234567890
Sözel (TÜR)	ABc DcBDcADCC DACBCC
Cevap Anh.	ABBDDABDAADCCADACBCC
Sözel (TAR)	CBdADACDBD
Cevap Anh.	CBCADACDBD
Sözel (DİN)	CDDCBC BAD
Cevap Anh.	CDDCBCABAD
Sözel (İNG)	CAA cBCABD
Cevap Anh.	CAADBCABD
Sayısal (MAT)	bbaC c B Caa
Cevap Anh.	CDBCABACBCADDBAACDBD
Sayısal (FEN)	CBbDCcABACBaC DABDA
Cevap Anh.	BCCBDDCDBACBCADABDA

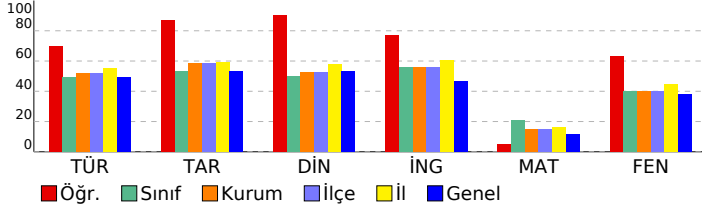

8. SINIF İŞLEYEN ZEKA TÜRKİYE GENELİ DENEME SINAVI

DERSLERE GÖRE BAŞARI ANALİZİ

Sözel (TÜR)	S	D	Y	B%
Türkçe				
Okudukları ile ilgili çıkarımlarda bulunur.	1	1	0	100
Metinler arasında karşılaştırma yapar.	1	1	0	100
Bağlamdan yararlanarak bilmediği kelime ve kelime gruplarının anlamını tahmin eder.	4	2	1	50
Filimsilerin cümledeki işlevlerini kavrar.	2	0	1	0
Metnin konusunu belirler.	1	1	0	100
Metindeki söz sanatlarını tespit eder.	1	1	0	100
Deyim, atasözü ve özdeyişlerin metne katkısını belirler.	1	0	1	0
Metindeki iş ve işlem basamaklarını kavrar.	1	1	0	100
Yazdıklarını düzenler.	1	1	0	100
Metinle ilgili soruları cevaplar.	1	1	0	100
Metin türlerini ayırt eder.	1	1	0	100
Metindeki yardımcı fikirleri belirler.	1	1	0	100
Görsellerle ilgili soruları cevaplar.	1	1	0	100
Noktalama işaretlerine dikkat ederek sesli ve sessiz okur.	1	1	0	100
Metnin içeriğini yorumlar.	1	1	0	100
Grafik, tablo ve çizelgeyle sunulan bilgileri yorumlar.	1	1	0	100

Sözel (TAR)	S	D	Y	B%
Tarih				
Avrupa'daki gelişmelerin yansımaları bağlamında Osmanlı Devleti'nin yirminci yüzyılın başlarındaki siyasi ve sosyal	5	4	1	80
Mustafa Kemal'in çocukluk ve öğrenim hayatından hareketle onun kişilik özelliklerinin oluşumu hakkında çıkarımlar	4	4	0	100
Gençlik döneminde Mustafa Kemal'in fikir hayatını etkileyen önemli kişileri ve olayları kavrar.	1	1	0	100

Sözel (DİN)	S	D	Y	B%
Din K.ve A.B.				
Kader ve kaza inancını ayet ve hadislerle açıklar.	7	6	0	86
İnsanın ilmi, iradesi, sorumluluğu ile kader arasında ilişki kurar.	3	3	0	100

Sözel (İNG)	S	D	Y	B%
İngilizce				
Students will be able to understand short and simple texts about friendship.	5	3	1	60
Students will be able to interact with reasonable ease in structured situations and short conversations involving ac	3	3	0	100
Students will be able to understand the specific information in short conversations on everyday topics, such as acc	1	1	0	100
Students will be able to understand short and simple invitation letters, cards and e-mails.	1	1	0	100

Sayısal (MAT)	S	D	Y	B%
Matematik				
Verilen pozitif tam sayıların pozitif tam sayı çarpanlarını bulur, pozitif tam sayıların pozitif tam sayı çarpanlarını üslü	5	1	1	20
Üslü ifadelerle ilgili temel kuralları anlar, birbirine denk ifadeler oluşturur.	6	0	2	0
İki doğal sayının en büyük ortak bölenini (EBOB) ve en küçük ortak katını (EKOK) hesaplar, ilgili problemleri çözer.	6	2	1	33
Verilen iki doğal sayının aralarında asal olup olmadığını belirler.	2	0	2	0
Tam sayıların, tam sayı kuvvetlerini hesaplar.	1	0	0	0

Sayısal (FEN)	S	D	Y	B%
Fen				
Mevsimlerin oluşumuna yönelik tahminlerde bulunur.	13	10	2	77
İklim ve hava olayları arasındaki farkı açıklar.	6	3	2	50
İklim biliminin (Klimatoloji) bir bilim dalı olduğunu ve bu alanda çalışan uzmanlara İklim bilimci (klimatolog) adı verildiğini bilir.	1	1	0	100

SINAV SONUÇ BELGESİ							
İSTANBUL / BAYRAMPAŞA / PROF.MUHARREM ERGİN ORTAOKULU							
Öğrenci			Numara	Sınıf			
GÖKAY ÜÇÜNCÜ			1843	8I			
Puan Türü	Puan	Genel Ort.	Dereceler				
			Snf	Kurum	İlçe	İl	Genel
LGS	▲ 337,017	304,020	16	161	161	1187	27798
Puanı Hesaplanan:			397	397	2638	80675	
Katılımlar:			35	397	397	2657	81088

Ders	Soru	Doğru	Yanlış	Net	Başarı %	Sınıf Ort.	Kurum Ort.	Genel Ort.
Türkçe	20	13	7	10,67	53	▲ 9,80	▲ 10,43	▲ 9,86
Tarih	10	10	0	10,00	100	▲ 5,31	▲ 5,84	▲ 5,31
Din K.ve A.B.	10	9	1	8,67	87	▲ 4,97	▲ 5,28	▲ 5,31
İngilizce	10	9	1	8,67	87	▲ 5,57	▲ 5,59	▲ 4,66
Matematik	20	4	7	1,67	8	▼ 4,10	▼ 2,98	▼ 2,38
Fen	20	12	5	10,33	52	▲ 8,03	▲ 7,98	▲ 7,59
Toplam:	90	57	21	50,00	56	▲ 37,77	▲ 38,08	▲ 35,11

Soru No	12345678901234567890
Sözel (TÜR)	cBdaDABDcAcCdADAdBCC
Cevap Anh.	ABBDDABDAADCCADACBCC
Sözel (TAR)	CBCADACDBD
Cevap Anh.	A
Sözel (DİN)	CDcCBCABAD
Cevap Anh.	A
Sözel (İNG)	bAADBCABD
Cevap Anh.	A
Sayısal (MAT)	b C ada bDd CaB
Cevap Anh.	A
Sayısal (FEN)	CCBbDCCa AaBbAD Bdc
Cevap Anh.	A

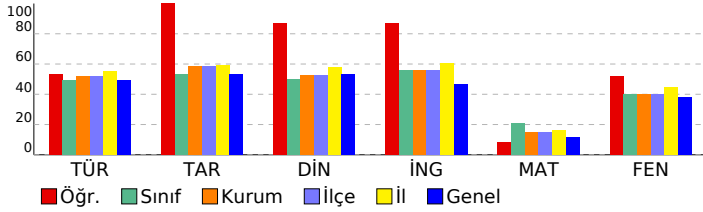

8. SINIF İŞLEYEN ZEKA TÜRKİYE GENELİ DENEME SINAVI

DERSLERE GÖRE BAŞARI ANALİZİ

Sözel (TÜR)	S	D	Y	B%
Türkçe				
Okudukları ile ilgili çıkarımlarda bulunur.	1	0	1	0
Metinler arasında karşılaştırma yapar.	1	1	0	100
Bağlamdan yararlanarak bilmediği kelime ve kelime gruplarının anlamını tahmin eder.	4	2	2	50
Filimsilerin cümledeki işlevlerini kavrar.	2	2	0	100
Metnin konusunu belirler.	1	1	0	100
Metindeki söz sanatlarını tespit eder.	1	1	0	100
Deyim, atasözü ve özdeyişlerin metne katkısını belirler.	1	0	1	0
Metindeki iş ve işlem basamaklarını kavrar.	1	1	0	100
Yazdıklarını düzenler.	1	0	1	0
Metinle ilgili soruları cevaplar.	1	1	0	100
Metin türlerini ayırt eder.	1	0	1	0
Metindeki yardımcı fikirleri belirler.	1	1	0	100
Görsellerle ilgili soruları cevaplar.	1	1	0	100
Noktalama işaretlerine dikkat ederek sesli ve sessiz okur.	1	0	1	0
Metnin içeriğini yorumlar.	1	1	0	100
Grafik, tablo ve çizelgeyle sunulan bilgileri yorumlar.	1	1	0	100

Sözel (TAR)	S	D	Y	B%
Tarih				
Avrupa'daki gelişmelerin yansımaları bağlamında Osmanlı Devleti'nin yirminci yüzyılın başlarındaki siyasi ve sosyal	5	5	0	100
Mustafa Kemal'in çocukluk ve öğrenim hayatından hareketle onun kişilik özelliklerinin oluşumu hakkında çıkarımlar	4	4	0	100
Gençlik döneminde Mustafa Kemal'in fikir hayatını etkileyen önemli kişileri ve olayları kavrar.	1	1	0	100

Sözel (DİN)	S	D	Y	B%
Din K.ve A.B.				
Kader ve kaza inancını ayet ve hadislerle açıklar.	7	6	1	86
İnsanın ilmi, iradesi, sorumluluğu ile kader arasında ilişki kurar.	3	3	0	100

Sözel (İNG)	S	D	Y	B%
İngilizce				
Students will be able to understand short and simple texts about friendship.	5	4	1	80
Students will be able to interact with reasonable ease in structured situations and short conversations involving ac	3	3	0	100
Students will be able to understand the specific information in short conversations on everyday topics, such as acc	1	1	0	100
Students will be able to understand short and simple invitation letters, cards and e-mails.	1	1	0	100

Sayısal (MAT)	S	D	Y	B%
Matematik				
Verilen pozitif tam sayıların pozitif tam sayı çarpanlarını bulur, pozitif tam sayıların pozitif tam sayı çarpanlarını üslü	5	2	1	40
Üslü ifadelerle ilgili temel kuralları anlar, birbirine denk ifadeler oluşturur.	6	0	3	0
İki doğal sayının en büyük ortak bölenini (EBOB) ve en küçük ortak katını (EKOK) hesaplar, ilgili problemleri çözer.	6	2	1	33
Verilen iki doğal sayının aralarında asal olup olmadığını belirler.	2	0	1	0
Tam sayıların, tam sayı kuvvetlerini hesaplar.	1	0	1	0

Sayısal (FEN)	S	D	Y	B%
Fen				
Mevsimlerin oluşumuna yönelik tahminlerde bulunur.	13	7	3	54
İklim ve hava olayları arasındaki farkı açıklar.	6	4	2	67
İklim biliminin (klimatoloji) bir bilim dalı olduğunu ve bu alanda çalışan uzmanlara iklim bilimci (klimatolog) adı verildiğini bilir.	1	1	0	100

SINAV SONUÇ BELGESİ							
İSTANBUL / BAYRAMPAŞA / PROF.MUHARREM ERGİN ORTAOKULU							
Öğrenci				Numara		Sınıf	
IRMAK ÇAY				1360		8İ	
Puan Türü	Puan	Genel Ort.	Dereceler				
			Snf	Kurum	İlçe	İl	Genel
LGS	▼ 215,531	304,020	31	361	361	2428	71439
Puanı Hesaplanan:			397	397	2638	80675	
Katılımlar:			35	397	397	2657	81088

Ders	Soru	Doğru	Yanlış	Net	Başarı %	Sınıf Ort.	Kurum Ort.	Genel Ort.
Türkçe	20	7	13	2,67	13	▼ 9,80	▼ 10,43	▼ 9,86
Tarih	10	1	9	-2,00	-20	▼ 5,31	▼ 5,84	▼ 5,31
Din K.ve A.B.	10	5	5	3,33	33	▼ 4,97	▼ 5,28	▼ 5,31
İngilizce	10	3	7	0,67	7	▼ 5,57	▼ 5,59	▼ 4,66
Matematik	20	3	17	-2,67	-13	▼ 4,10	▼ 2,98	▼ 2,38
Fen	20	8	12	4,00	20	▼ 8,03	▼ 7,98	▼ 7,59
Toplam:	90	27	63	6,00	7	▼ 37,77	▼ 38,08	▼ 35,11

Soru No	12345678901234567890
Sözel (TÜR)	CBCcCdcbcabbdccAbCb
Cevap Anh.	B CBCABBDDABDAADCCADCA
Sözel (TAR)	babddAabac
Cevap Anh.	B CDCBCADADB
Sözel (DİN)	CddDcCbCbD
Cevap Anh.	B CACDDCBDBA
Sözel (İNG)	caCddDbBbb
Cevap Anh.	B BDCAADDBCA
Sayısal (MAT)	caCaddcaAdaacaacAcda
Cevap Anh.	B BDCDBCABACBCADDBAACD
Sayısal (FEN)	DdcddBcDcCaabCBabbcb
Cevap Anh.	B DABCCBDDCDABACBCADAB

8. SINIF İŞLEYEN ZEKA TÜRKİYE GENELİ DENEME SINAVI

DERSLERE GÖRE BAŞARI ANALİZİ

Sözel (TÜR)	S	D	Y	B%
Türkçe				
Okudukları ile ilgili çıkarımlarda bulunur.	1	0	1	0
Metinler arasında karşılaştırma yapar.	1	0	1	0
Bağlamdan yararlanarak bilmediği kelime ve kelime gruplarının anlamını tahmin eder.	4	1	3	25
Filimsilerin cümledeki işlevlerini kavrar.	2	1	1	50
Metnin konusunu belirler.	1	0	1	0
Metindeki söz sanatlarını tespit eder.	1	0	1	0
Deyim, atasözü ve özdeyişlerin metne katkısını belirler.	1	0	1	0
Metindeki iş ve işlem basamaklarını kavrar.	1	0	1	0
Yazdıklarını düzenler.	1	0	1	0
Metinle ilgili soruları cevaplar.	1	1	0	100
Metin türlerini ayırt eder.	1	1	0	100
Metindeki yardımcı fikirleri belirler.	1	0	1	0
Görsellerle ilgili soruları cevaplar.	1	0	1	0
Noktalama işaretlerine dikkat ederek sesli ve sessiz okur.	7	1	0	100
Metnin içeriğini yorumlar.	1	1	0	100
Grafik, tablo ve çizelgeyle sunulan bilgileri yorumlar.	1	1	0	100

Sözel (TAR)	S	D	Y	B%
Tarih				
Avrupa'daki gelişmelerin yansımaları bağlamında Osmanlı Devleti'nin yirminci yüzyılın başlarındaki siyasi ve sosyal	5	0	5	0
Mustafa Kemal'in çocukluk ve öğrenim hayatından hareketle onun kişilik özelliklerinin oluşumu hakkında çıkarımlar	4	1	3	25
Gençlik döneminde Mustafa Kemal'in fikir hayatını etkileyen önemli kişileri ve olayları kavrar.	1	0	1	0

Sözel (DİN)	S	D	Y	B%
Din K.ve A.B.				
Kader ve kaza inancını ayet ve hadislerle açıklar.	7	2	5	29
İnsanın ilmi, iradesi, sorumluluğu ile kader arasında ilişki kurar.	3	3	0	100

Sözel (İNG)	S	D	Y	B%
İngilizce				
Students will be able to understand short and simple texts about friendship.	5	2	3	40
Students will be able to interact with reasonable ease in structured situations and short conversations involving ac	3	1	2	33
Students will be able to understand the specific information in short conversations on everyday topics, such as acc	1	0	1	0
Students will be able to understand short and simple invitation letters, cards and e-mails.	1	0	1	0

Sayısal (MAT)	S	D	Y	B%
Matematik				
Verilen pozitif tam sayıların pozitif tam sayı çarpanlarını bulur, pozitif tam sayıların pozitif tam sayı çarpanlarını üslü	5	1	4	20
Üslü ifadelerle ilgili temel kuralları anlar, birbirine denk ifadeler oluşturur.	6	0	6	0
İki doğal sayının en büyük ortak bölenini (EBOB) ve en küçük ortak katını (EKOK) hesaplar, ilgili problemleri çözer.	6	1	5	17
Verilen iki doğal sayının aralarında asal olup olmadığını belirler.	2	1	1	50
Tam sayıların, tam sayı kuvvetlerini hesaplar.	1	0	1	0

Sayısal (FEN)	S	D	Y	B%
Fen				
Mevsimlerin oluşumuna yönelik tahminlerde bulunur.	13	5	8	38
İklim ve hava olayları arasındaki farkı açıklar.	6	2	4	33
İklim biliminin (klimatoloji) bir bilim dalı olduğunu ve bu alanda çalışan uzmanlara iklim bilimci (klimatolog) adı verildiğini	1	1	0	100

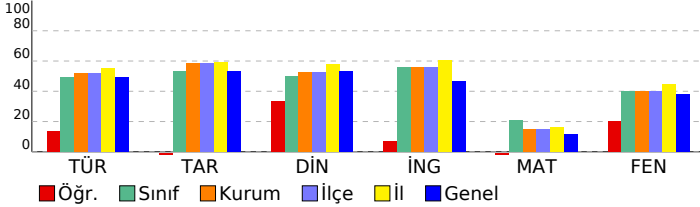

SINAV SONUÇ BELGESİ							
İSTANBUL / BAYRAMPAŞA / PROF.MUHARREM ERGİN ORTAOKULU							
Öğrenci				Numara		Sınıf	
KÜBRA KALMUKOĞLU				154		8I	
Puan Türü	Puan	Genel Ort.	Dereceler				
			Snf	Kurum	İlçe	İl	Genel
LGS	▲ 385,907	304,020	4	69	69	609	12582
Puanı Hesaplanan:			397	397	2638	80675	
Katılımlar:			35	397	397	2657	81088

Ders	Soru	Doğru	Yanlış	Net	Başarı %	Sınıf Ort.	Kurum Ort.	Genel Ort.
Türkçe	20	15	5	13,33	67	▲ 9,80	▲ 10,43	▲ 9,86
Tarih	10	6	4	4,67	47	▼ 5,31	▼ 5,84	▼ 5,31
Din K.ve A.B.	10	7	3	6,00	60	▲ 4,97	▲ 5,28	▲ 5,31
İngilizce	10	7	3	6,00	60	▲ 5,57	▲ 5,59	▲ 4,66
Matematik	20	15	2	14,33	72	▲ 4,10	▲ 2,98	▲ 2,38
Fen	20	12	4	10,67	53	▲ 8,03	▲ 7,98	▲ 7,59
Toplam:	90	62	21	55,00	61	▲ 37,77	▲ 38,08	▲ 35,11

Soru No	12345678901234567890
Sözel (TÜR)	CBbABDDbBDbADCCdDbA
Cevap Anh.	B CBcABBDDABDAADCCADCA
Sözel (TAR)	CaCBaAbdDB
Cevap Anh.	B CDCBCADADB
Sözel (DİN)	CAdDaCdDBA
Cevap Anh.	B CACDDCBDBA
Sözel (İNG)	BDCAbADBCb
Cevap Anh.	B BDCAADBCA
Sayısal (MAT)	B CDBbABAC CADDBAaA
Cevap Anh.	B BDCDBCABACBCADDDBAACD
Sayısal (FEN)	DcB CBbDCDcB CcC AB
Cevap Anh.	B DABCCBDDCDABACBCADAB

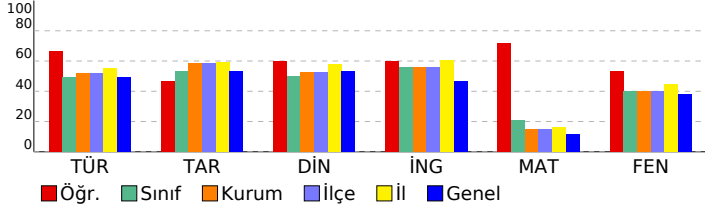

8. SINIF İŞLEYEN ZEKA TÜRKİYE GENELİ DENEME SINAVI

DERSLERE GÖRE BAŞARI ANALİZİ

Sözel (TÜR)	S	D	Y	B%
Türkçe				
Okudukları ile ilgili çıkarımlarda bulunur.	1	1	0	100
Metinler arasında karşılaştırma yapar.	1	1	0	100
Bağlamdan yararlanarak bilmediği kelime ve kelime gruplarının anlamını tahmin eder.	4	4	0	100
Filimsilerin cümledeki işlevlerini kavrar.	2	0	2	0
Metnin konusunu belirler.	1	1	0	100
Metindeki söz sanatlarını tespit eder.	1	1	0	100
Deyim, atasözü ve özdeyişlerin metne katkısını belirler.	1	0	1	0
Metindeki iş ve işlem basamaklarını kavrar.	1	1	0	100
Yazdıklarını düzenler.	1	1	0	100
Metinle ilgili soruları cevaplar.	1	1	0	100
Metin türlerini ayırt eder.	1	1	0	100
Metindeki yardımcı fikirleri belirler.	1	1	0	100
Görsellerle ilgili soruları cevaplar.	1	1	0	100
Noktalama işaretlerine dikkat ederek sesli ve sessiz okur.	1	1	0	100
Metnin içeriğini yorumlar.	1	0	1	0
Grafik, tablo ve çizelgeyle sunulan bilgileri yorumlar.	1	0	1	0

Sözel (TAR)	S	D	Y	B%
Tarih				
Avrupa'daki gelişmelerin yansımaları bağlamında Osmanlı Devleti'nin yirminci yüzyılın başlarındaki siyasi ve sosyal	5	2	3	40
Mustafa Kemal'in çocukluk ve öğrenim hayatından hareketle onun kişilik özelliklerinin oluşumu hakkında çıkarımlar	4	3	1	75
Gençlik döneminde Mustafa Kemal'in fikir hayatını etkileyen önemli kişileri ve olayları kavrar.	1	1	0	100

Sözel (DİN)	S	D	Y	B%
Din K.ve A.B.				
Kader ve kaza inancını ayet ve hadislerle açıklar.	7	5	2	71
İnsanın ilmi, iradesi, sorumluluğu ile kader arasında ilişki kurar.	3	2	1	67

Sözel (İNG)	S	D	Y	B%
İngilizce				
Students will be able to understand short and simple texts about friendship.	5	4	1	80
Students will be able to interact with reasonable ease in structured situations and short conversations involving ac	3	2	1	67
Students will be able to understand the specific information in short conversations on everyday topics, such as acc	1	0	1	0
Students will be able to understand short and simple invitation letters, cards and e-mails.	1	1	0	100

Sayısal (MAT)	S	D	Y	B%
Matematik				
Verilen pozitif tam sayıların pozitif tam sayı çarpımını bulur, pozitif tam sayıların pozitif tam sayı çarpımını üslü	5	4	1	80
Üslü ifadelerle ilgili temel kuralları anlar, birbirine denk ifadeler oluşturur.	6	6	0	100
İki doğal sayının en büyük ortak bölenini (EBOB) ve en küçük ortak katını (EKOK) hesaplar, ilgili problemleri çözer.	6	3	1	50
Verilen iki doğal sayının aralarında asal olup olmadığını belirler.	2	1	0	50
Tam sayıların, tam sayı kuvvetlerini hesaplar.	1	1	0	100

Sayısal (FEN)	S	D	Y	B%
Fen				
Mevsimlerin oluşumuna yönelik tahminlerde bulunur.	13	8	3	62
İklim ve hava olayları arasındaki farkı açıklar.	6	3	1	50
İklim biliminin (Klimatoloji) bir bilim dalı olduğunu ve bu alanda çalışan uzmanlara iklim bilimci (klimatolog) adı verildiğini	1	1	0	100

SINAV SONUÇ BELGESİ							
İSTANBUL / BAYRAMPAŞA / PROF.MUHARREM ERGİN ORTAOKULU							
Öğrenci			Numara	Sınıf			
MİRA ARSLAN			1817	8I			
Puan Türü	Puan	Genel Ort.	Dereceler				
			Snf	Kurum	İlçe	İl	Genel
LGS	▼ 259,205	304,020	29	299	299	2068	56400
Puanı Hesaplanan:			397	397	2638	80675	
Katılımlar:			35	397	397	2657	81088

Ders	Soru	Doğru	Yanlış	Net	Başarı %	Sınıf Ort.	Kurum Ort.	Genel Ort.
Türkçe	20	13	7	10,67	53	▲ 9,80	▲ 10,43	▲ 9,86
Tarih	10	7	1	6,67	67	▲ 5,31	▲ 5,84	▲ 5,31
Din K.ve A.B.	10	2	3	1,00	10	▼ 4,97	▼ 5,28	▼ 5,31
İngilizce	10	3	7	0,67	7	▼ 5,57	▼ 5,59	▼ 4,66
Matematik	20	1	4	-0,33	-2	▼ 4,10	▼ 2,98	▼ 2,38
Fen	20	4	8	1,33	7	▼ 8,03	▼ 7,98	▼ 7,59
Toplam:	90	30	30	20,00	22	▼ 37,77	▼ 38,08	▼ 35,11

Soru No	12345678901234567890
Sözel (TÜR)	ABBabcBDdAcCdADACBCd
Cevap Anh.	ABBDDABDAADCCADACBCC
Sözel (TAR)	C b DACDBD
Cevap Anh.	CBCADACDBD
Sözel (DİN)	aD Bdb
Cevap Anh.	CDDCFCABAD
Sözel (İNG)	bbAcbBCbca
Cevap Anh.	CAADDBCABD
Sayısal (MAT)	acBd a
Cevap Anh.	CDBCABACBCADDBAACDBD
Sayısal (FEN)	dadcDbdcA BDb
Cevap Anh.	BCCBDDCDABACBCADABDA

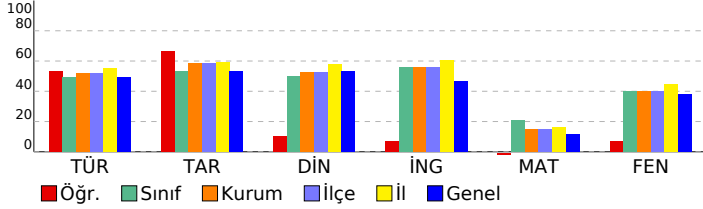

8. SINIF İŞLEYEN ZEKA TÜRKİYE GENELİ DENEME SINAVI

DERSLERE GÖRE BAŞARI ANALİZİ

Sözel (TÜR)	S	D	Y	B%
Türkçe				
Okudukları ile ilgili çıkarımlarda bulunur.	1	1	0	100
Metinler arasında karşılaştırma yapar.	1	1	0	100
Bağlamdan yararlanarak bilmediği kelime ve kelime gruplarının anlamını tahmin eder.	4	2	2	50
Filimsilerin cümledeki işlevlerini kavrar.	2	1	1	50
Metnin konusunu belirler.	1	1	0	100
Metindeki söz sanatlarını tespit eder.	1	1	0	100
Deyim, atasözü ve özdeyişlerin metne katkısını belirler.	1	0	1	0
Metindeki iş ve işlem basamaklarını kavrar.	1	1	0	100
Yazdıklarını düzenler.	1	0	1	0
Metinle ilgili soruları cevaplar.	1	1	0	100
Metin türlerini ayırt eder.	1	0	1	0
Metindeki yardımcı fikirleri belirler.	1	1	0	100
Görsellerle ilgili soruları cevaplar.	1	1	0	100
Noktalama işaretlerine dikkat ederek sesli ve sessiz okur.	1	1	0	100
Metnin içeriğini yorumlar.	1	1	0	100
Grafik, tablo ve çizelgeyle sunulan bilgileri yorumlar.	1	0	1	0

Sözel (TAR)	S	D	Y	B%
Tarih				
Avrupa'daki gelişmelerin yansımaları bağlamında Osmanlı Devleti'nin yirminci yüzyılın başlarındaki siyasi ve sosyal	5	3	1	60
Mustafa Kemal'in çocukluk ve öğrenim hayatından hareketle onun kişilik özelliklerinin oluşumu hakkında çıkarımlar	4	3	0	75
Gençlik döneminde Mustafa Kemal'in fikir hayatını etkileyen önemli kişileri ve olayları kavrar.	1	1	0	100

Sözel (DİN)	S	D	Y	B%
Din K.ve A.B.				
Kader ve kaza inancını ayet ve hadislerle açıklar.	7	1	3	14
İnsanın ilmi, iradesi, sorumluluğu ile kader arasında ilişki kurar.	3	1	0	33

Sözel (İNG)	S	D	Y	B%
İngilizce				
Students will be able to understand short and simple texts about friendship.	5	1	4	20
Students will be able to interact with reasonable ease in structured situations and short conversations involving ac	3	1	2	33
Students will be able to understand the specific information in short conversations on everyday topics, such as acc	1	1	0	100
Students will be able to understand short and simple invitation letters, cards and e-mails.	1	0	1	0

Sayısal (MAT)	S	D	Y	B%
Matematik				
Verilen pozitif tam sayıların pozitif tam sayı çarpanlarını bulur, pozitif tam sayıların pozitif tam sayı çarpanlarını üslü	5	0	1	0
Üslü ifadelerle ilgili temel kuralları anlar, birbirine denk ifadeler oluşturur.	6	1	1	17
İki doğal sayının en büyük ortak bölenini (EBOB) ve en küçük ortak katını (EKOK) hesaplar, ilgili problemleri çözer.	6	0	1	0
Verilen iki doğal sayının aralarında asal olup olmadığını belirler.	2	0	1	0
Tam sayıların, tam sayı kuvvetlerini hesaplar.	1	0	0	0

Sayısal (FEN)	S	D	Y	B%
Fen				
Mevsimlerin oluşumuna yönelik tahminlerde bulunur.	13	1	6	8
İklim ve hava olayları arasındaki farkı açıklar.	6	2	2	33
İklim biliminin (klimatoloji) bir bilim dalı olduğunu ve bu alanda çalışan uzmanlara iklim bilimci (klimatolog) adı verildiğini	1	1	0	100

SINAV SONUÇ BELGESİ							
İSTANBUL / BAYRAMPAŞA / PROF.MUHARREM ERGİN ORTAOKULU							
Öğrenci			Numara	Sınıf			
MOUAZ FUTİNA			190	8I			
Puan Türü	Puan	Genel Ort.	Dereceler				
			Snf	Kurum	İlçe	İl	Genel
LGS	▲ 314,405	304,020	19	202	202	1454	35674
Puanı Hesaplanan:			397	397	2638	80675	
Katılımlar:			35	397	397	2657	81088

Ders	Soru	Doğru	Yanlış	Net	Başarı %	Sınıf Ort.	Kurum Ort.	Genel Ort.
Türkçe	20	11	9	8,00	40	▼ 9,80	▼ 10,43	▼ 9,86
Tarih	10	6	3	5,00	50	▼ 5,31	▼ 5,84	▼ 5,31
Din K.ve A.B.	10	8	2	7,33	73	▲ 4,97	▲ 5,28	▲ 5,31
İngilizce	10	8	1	7,67	77	▲ 5,57	▲ 5,59	▲ 4,66
Matematik	20	3	5	1,33	7	▼ 4,10	▼ 2,98	▼ 2,38
Fen	20	13	6	11,00	55	▲ 8,03	▲ 7,98	▲ 7,59
Toplam:	90	49	26	40,33	45	▲ 37,77	▲ 38,08	▲ 35,11

Soru No	12345678901234567890
Sözel (TÜR)	dBdaDcBDcBDCdADACdbC
Cevap Anh.	ABBDDABDAADCCADACBCC
Sözel (TAR)	bBdADAb BD
Cevap Anh.	CBCADACBDB
Sözel (DİN)	CDDCCABdD
Cevap Anh.	CDDCFCABAD
Sözel (İNG)	bAADD CABD
Cevap Anh.	CAADBCABD
Sayısal (MAT)	b C aBd d Ca
Cevap Anh.	CDBCABACBCADDBAACDBD
Sayısal (FEN)	cCCBbDCCABAaBbAD Bdc
Cevap Anh.	BCCBDDCDBACBCADABDA

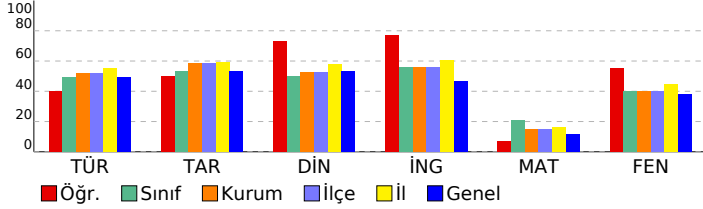

8. SINIF İŞLEYEN ZEKA TÜRKİYE GENELİ DENEME SINAVI

DERSLERE GÖRE BAŞARI ANALİZİ

Sözel (TÜR)	S	D	Y	B%
Türkçe				
Okudukları ile ilgili çıkarımlarda bulunur.	1	0	1	0
Metinler arasında karşılaştırma yapar.	1	1	0	100
Bağlamdan yararlanarak bilmediği kelime ve kelime gruplarının anlamını tahmin eder.	4	1	3	25
Filimsilerin cümledeki işlevlerini kavrar.	2	1	1	50
Metnin konusunu belirler.	1	1	0	100
Metindeki söz sanatlarını tespit eder.	1	1	0	100
Deyim, atasözü ve özdeyişlerin metne katkısını belirler.	1	0	1	0
Metindeki iş ve işlem basamaklarını kavrar.	1	0	1	0
Yazdıklarını düzenler.	1	1	0	100
Metinle ilgili soruları cevaplar.	1	1	0	100
Metin türlerini ayırt eder.	1	0	1	0
Metindeki yardımcı fikirleri belirler.	1	1	0	100
Görsellerle ilgili soruları cevaplar.	1	1	0	100
Noktalama işaretlerine dikkat ederek sesli ve sessiz okur.	1	1	0	100
Metnin içeriğini yorumlar.	1	0	1	0
Grafik, tablo ve çizelgeyle sunulan bilgileri yorumlar.	1	1	0	100

Sözel (TAR)	S	D	Y	B%
Tarih				
Avrupa'daki gelişmelerin yansımaları bağlamında Osmanlı Devleti'nin yirminci yüzyılın başlarındaki siyasi ve sosyal	5	2	2	40
Mustafa Kemal'in çocukluk ve öğrenim hayatından hareketle onun kişilik özelliklerinin oluşumu hakkında çıkarımlar	4	3	1	75
Gençlik döneminde Mustafa Kemal'in fikir hayatını etkileyen önemli kişileri ve olayları kavrar.	1	1	0	100

Sözel (DİN)	S	D	Y	B%
Din K.ve A.B.				
Kader ve kaza inancını ayet ve hadislerle açıklar.	7	6	1	86
İnsanın ilmi, iradesi, sorumluluğu ile kader arasında ilişki kurar.	3	2	1	67

Sözel (İNG)	S	D	Y	B%
İngilizce				
Students will be able to understand short and simple texts about friendship.	5	4	1	80
Students will be able to interact with reasonable ease in structured situations and short conversations involving ac	3	2	0	67
Students will be able to understand the specific information in short conversations on everyday topics, such as acc	1	1	0	100
Students will be able to understand short and simple invitation letters, cards and e-mails.	1	1	0	100

Sayısal (MAT)	S	D	Y	B%
Matematik				
Verilen pozitif tam sayıların pozitif tam sayı çarpanlarını bulur, pozitif tam sayıların pozitif tam sayı çarpanlarını üslü	5	1	0	20
Üslü ifadelerle ilgili temel kuralları anlar, birbirine denk ifadeler oluşturur.	6	0	3	0
İki doğal sayının en büyük ortak bölenini (EBOB) ve en küçük ortak katını (EKOK) hesaplar, ilgili problemleri çözer.	6	2	0	33
Verilen iki doğal sayının aralarında asal olup olmadığını belirler.	2	0	1	0
Tam sayıların, tam sayı kuvvetlerini hesaplar.	1	0	1	0

Sayısal (FEN)	S	D	Y	B%
Fen				
Mevsimlerin oluşumuna yönelik tahminlerde bulunur.	13	8	4	62
İklim ve hava olayları arasındaki farkı açıklar.	6	4	2	67
İklim biliminin (Klimatoloji) bir bilim dalı olduğunu ve bu alanda çalışan uzmanlara iklim bilimci (klimatolog) adı verildiğini bilir.	1	1	0	100

SINAV SONUÇ BELGESİ							
İSTANBUL / BAYRAMPAŞA / PROF.MUHARREM ERGİN ORTAOKULU							
Öğrenci			Numara		Sınıf		
MUHAMMED KAYA			1834		8I		
Puan Türü	Puan	Genel Ort.	Dereceler				
			Snf	Kurum	İlçe	İl	Genel
LGS	▼ 187,501	304,020	34	390	390	2594	78652
Puanı Hesaplanan:			397	397	2638	80675	
Katılımlar:			35	397	397	2657	81088

Ders	Soru	Doğru	Yanlış	Net	Başarı %	Sınıf Ort.	Kurum Ort.	Genel Ort.
Türkçe	20	5	12	1,00	5	▼ 9,80	▼ 10,43	▼ 9,86
Tarih	10	4	6	2,00	20	▼ 5,31	▼ 5,84	▼ 5,31
Din K.ve A.B.	10	4	5	2,33	23	▼ 4,97	▼ 5,28	▼ 5,31
İngilizce	10	0	8	-2,67	-27	▼ 5,57	▼ 5,59	▼ 4,66
Matematik	20	1	8	-1,67	-8	▼ 4,10	▼ 2,98	▼ 2,38
Fen	20	1	9	-2,00	-10	▼ 8,03	▼ 7,98	▼ 7,59
Toplam:	90	15	48	-1,00	-1	▼ 37,77	▼ 38,08	▼ 35,11

Soru No	12345678901234567890
Sözel (TÜR)	CB b cabABbccaCd abd
Cevap Anh.	B CBCABDDABDAADCCADCA
Sözel (TAR)	CbdBCAbbac
Cevap Anh.	B CDCBCADADB
Sözel (DİN)	CAdbaCa aA
Cevap Anh.	B CACDDCBDBA
Sözel (İNG)	cabdcba c
Cevap Anh.	B BDCAADDBCA
Sayısal (MAT)	dcdb ddBc a
Cevap Anh.	B BDCDBCABACBCADDBAACD
Sayısal (FEN)	c caacb Dcad
Cevap Anh.	B DABCCBDDCDABACBCADAB

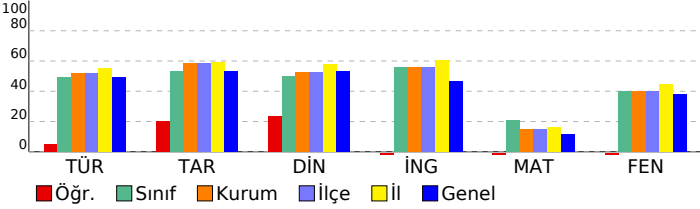

8. SINIF İŞLEYEN ZEKA TÜRKİYE GENELİ DENEME SINAVI

DERSLERE GÖRE BAŞARI ANALİZİ

Sözel (TÜR)	S	D	Y	B%
Türkçe				
Okudukları ile ilgili çıkarımlarda bulunur.	1	0	1	0
Metinler arasında karşılaştırma yapar.	1	0	0	0
Bağlamdan yararlanarak bilmediği kelime ve kelime gruplarının anlamını tahmin eder.	4	1	3	25
Filimsilerin cümledeki işlevlerini kavrar.	2	1	0	50
Metnin konusunu belirler.	1	1	0	100
Metindeki söz sanatlarını tespit eder.	1	0	1	0
Deyim, atasözü ve özdeyişlerin metne katkısını belirler.	1	0	1	0
Metindeki iş ve işlem basamaklarını kavrar.	1	0	1	0
Yazdıklarını düzenler.	1	0	1	0
Metinle ilgili soruları cevaplar.	1	1	0	100
Metin türlerini ayırt eder.	1	0	1	0
Metindeki yardımcı fikirleri belirler.	1	0	1	0
Görsellerle ilgili soruları cevaplar.	1	0	1	0
Noktalama işaretlerine dikkat ederek sesli ve sessiz okur.	1	1	0	100
Metnin içeriğini yorumlar.	1	0	0	0
Grafik, tablo ve çizelgeyle sunulan bilgileri yorumlar.	1	0	1	0

Sözel (TAR)	S	D	Y	B%
Tarih				
Avrupa'daki gelişmelerin yansımaları bağlamında Osmanlı Devleti'nin yirminci yüzyılın başlarındaki siyasi ve sosyal	5	2	3	40
Mustafa Kemal'in çocukluk ve öğrenim hayatından hareketle onun kişilik özelliklerinin oluşumu hakkında çıkarımlar	4	2	2	50
Gençlik döneminde Mustafa Kemal'in fikir hayatını etkileyen önemli kişileri ve olayları kavrar.	1	0	1	0

Sözel (DİN)	S	D	Y	B%
Din K.ve A.B.				
Kader ve kaza inancını ayet ve hadislerle açıklar.	7	3	3	43
İnsanın ilmi, iradesi, sorumluluğu ile kader arasında ilişki kurar.	3	1	2	33

Sözel (İNG)	S	D	Y	B%
İngilizce				
Students will be able to understand short and simple texts about friendship.	5	0	4	0
Students will be able to interact with reasonable ease in structured situations and short conversations involving ac	3	0	2	0
Students will be able to understand the specific information in short conversations on everyday topics, such as acc	1	0	1	0
Students will be able to understand short and simple invitation letters, cards and e-mails.	1	0	1	0

Sayısal (MAT)	S	D	Y	B%
Matematik				
Verilen pozitif tam sayıların pozitif tam sayı çarpanlarını bulur, pozitif tam sayıların pozitif tam sayı çarpanlarını üslü	5	0	1	0
Üslü ifadelerle ilgili temel kuralları anlar, birbirine denk ifadeler oluşturur.	6	1	2	17
İki doğal sayının en büyük ortak bölenini (EBOB) ve en küçük ortak katını (EKOK) hesaplar, ilgili problemleri çözer.	6	0	4	0
Verilen iki doğal sayının aralarında asal olup olmadığını belirler.	2	0	1	0
Tam sayıların, tam sayı kuvvetlerini hesaplar.	1	0	0	0

Sayısal (FEN)	S	D	Y	B%
Fen				
Mevsimlerin oluşumuna yönelik tahminlerde bulunur.	13	1	4	8
İklim ve hava olayları arasındaki farkı açıklar.	6	0	5	0
İklim biliminin (Klimatoloji) bir bilim dalı olduğunu ve bu alanda çalışan uzmanlara iklim bilimci (klimatolog) adı verildiğini	1	0	0	0

SINAV SONUÇ BELGESİ

İSTANBUL / BAYRAMPAŞA / PROF.MUHARREM ERGİN ORTAOKULU

Öğrenci	Numara	Sınıf
MUSTAFAYİĞİT ÇATALCA	1001	8İ

Puan Türü	Puan	Genel Ort.	Dereceler				
			Snf	Kurum	İlçe	İl	Genel
LGS	▼ 185,062	304,020	35	391	391	2600	78966
Puanı Hesaplanan:			397	397	2638	80675	
Katılımlar:			35	397	397	2657	81088

Ders	Soru	Doğru	Yanlış	Net	Başarı %	Sınıf Ort.	Kurum Ort.	Genel Ort.
Türkçe	20	4	16	-1,33	-7	▼ 9,80	▼ 10,43	▼ 9,86
Tarih	10	2	8	-0,67	-7	▼ 5,31	▼ 5,84	▼ 5,31
Din K.ve A.B.	10	1	9	-2,00	-20	▼ 4,97	▼ 5,28	▼ 5,31
İngilizce	10	3	7	0,67	7	▼ 5,57	▼ 5,59	▼ 4,66
Fen	20	5	15	0,00	0	▼ 8,03	▼ 7,98	▼ 7,59
Toplam:	90	15	55	-3,33	-4	▼ 37,77	▼ 38,08	▼ 35,11

Soru No	12345678901234567890
Sözel (TÜR)	CcbAddabAdcbdcCdbcbd
Cevap Anh.	B CBCABBDDABDAADCCADCA
Sözel (TAR)	Cbdcabacbb
Cevap Anh.	B CDCBCADADB
Sözel (DİN)	dbdacbaaa
Cevap Anh.	B CACDDCBDBA
Sözel (İNG)	BaCAcaaabb
Cevap Anh.	B DCAADDBCA
Sayısal (FEN)	DccbacDdbbdabCedbcAa
Cevap Anh.	B DABCCBDDCADBACBCADAB

8. SINIF İŞLEYEN ZEKA TÜRKİYE GENELİ DENEME SINAVI

DERSLERE GÖRE BAŞARI ANALİZİ

Sözel (TÜR)	S	D	Y	B%
Türkçe				
Okudukları ile ilgili çıkarımlarda bulunur.	1	1	0	100
Metinler arasında karşılaştırma yapar.	1	0	1	0
Bağlamdan yararlanarak bilmediği kelime ve kelime gruplarının anlamını tahmin eder.	4	0	4	0
Filimsilerin cümledeki işlevlerini kavrar.	2	1	1	50
Metnin konusunu belirler.	1	0	1	0
Metindeki söz sanatlarını tespit eder.	1	0	1	0
Deyim, atasözü ve özdeyişlerin metne katkısını belirler.	1	0	1	0
Metindeki iş ve işlem basamaklarını kavrar.	1	0	1	0
Yazdıklarını düzenler.	1	0	1	0
Metinle ilgili soruları cevaplar.	1	1	0	100
Metin türlerini ayırır.	1	0	1	0
Metindeki yardımcı fikirleri belirler.	1	0	1	0
Görsellerle ilgili soruları cevaplar.	1	0	1	0
Noktalama işaretlerine dikkat ederek sesli ve sessiz okur.	7	1	0	100
Metnin içeriğini yorumlar.	1	0	1	0
Grafik, tablo ve çizelgeyle sunulan bilgileri yorumlar.	1	0	1	0

Sözel (TAR)	S	D	Y	B%
Tarih				
Avrupa'daki gelişmelerin yansımaları bağlamında Osmanlı Devleti'nin yirminci yüzyılın başlarındaki siyasi ve sosyal	5	0	5	0
Mustafa Kemal'in çocukluk ve öğrenim hayatından hareketle onun kişilik özelliklerinin oluşumu hakkında çıkarımlar	4	1	3	25
Gençlik döneminde Mustafa Kemal'in fikir hayatını etkileyen önemli kişileri ve olayları kavrar.	1	1	0	100

Sözel (DİN)	S	D	Y	B%
Din K.ve A.B.				
Kader ve kaza inancını ayet ve hadislerle açıklar.	7	1	6	14
İnsanın ilmi, iradesi, sorumluluğu ile kader arasında ilişki kurar.	3	0	3	0

Sözel (İNG)	S	D	Y	B%
İngilizce				
Students will be able to understand short and simple texts about friendship.	5	2	3	40
Students will be able to interact with reasonable ease in structured situations and short conversations involving ac	3	0	3	0
Students will be able to understand the specific information in short conversations on everyday topics, such as acc	1	0	1	0
Students will be able to understand short and simple invitation letters, cards and e-mails.	1	1	0	100

Sayısal (MAT)	S	D	Y	B%
Matematik				
Verilen pozitif tam sayıların pozitif tam sayı çarpanlarını bulur, pozitif tam sayıların pozitif tam sayı çarpanlarını üslü	5	0	0	0
Üslü ifadelerle ilgili temel kuralları anlar, birbirine denk ifadeler oluşturur.	6	0	0	0
İki doğal sayının en büyük ortak bölenini (EBOB) ve en küçük ortak katını (EKOK) hesaplar, ilgili problemleri çözer.	6	0	0	0
Verilen iki doğal sayının aralarında asal olup olmadığını belirler.	2	0	0	0
Tam sayıların, tam sayı kuvvetlerini hesaplar.	1	0	0	0

Sayısal (FEN)	S	D	Y	B%
Fen				
Mevsimlerin oluşumuna yönelik tahminlerde bulunur.	13	3	10	23
İklim ve hava olayları arasındaki farkı açıklar.	6	2	4	33
İklim biliminin (Klimatoloji) bir bilim dalı olduğunu ve bu alanda çalışan uzmanlara iklim bilimci (klimatolog) adı verildiğini	1	0	1	0

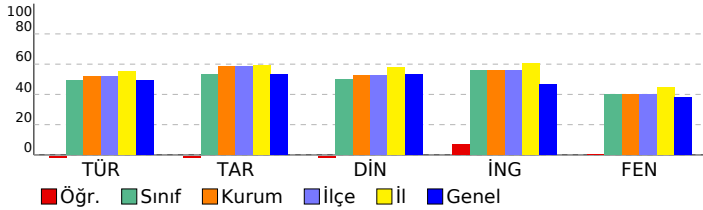

SINAV SONUÇ BELGESİ							
İSTANBUL / BAYRAMPAŞA / PROF.MUHARREM ERGİN ORTAOKULU							
Öğrenci				Numara		Sınıf	
NAZLI ASLAN				475		81	
Puan Türü	Puan	Genel Ort.	Dereceler				
			Snf	Kurum	İlçe	İl	Genel
LGS	▲ 442,556	304,020	2	10	10	128	2079
Puanı Hesaplanan:			397	397	2638	80675	
Katılımlar:			35	397	397	2657	81088

Ders	Soru	Doğru	Yanlış	Net	Başarı %	Sınıf Ort.	Kurum Ort.	Genel Ort.
Türkçe	20	16	4	14,67	73	▲ 9,80	▲ 10,43	▲ 9,86
Tarih	10	9	0	9,00	90	▲ 5,31	▲ 5,84	▲ 5,31
Din K.ve A.B.	10	8	2	7,33	73	▲ 4,97	▲ 5,28	▲ 5,31
İngilizce	10	9	1	8,67	87	▲ 5,57	▲ 5,59	▲ 4,66
Matematik	20	14	0	14,00	70	▲ 4,10	▲ 2,98	▲ 2,38
Fen	20	20	0	20,00	100	▲ 8,03	▲ 7,98	▲ 7,59
Toplam:	90	76	7	73,67	82	▲ 37,77	▲ 38,08	▲ 35,11

Soru No	12345678901234567890
Sözel (TÜR)	ABBaDABDbAcCCADaBCC
Cevap Anh.	ABBDDABDAADCCADACBCC
Sözel (TAR)	C CADACBDB
Cevap Anh.	CBCADACBDB
Sözel (DİN)	CDDCBCdCAD
Cevap Anh.	CDDCBCABAD
Sözel (İNG)	CAADDBCABc
Cevap Anh.	CAADDBCABD
Sayısal (MAT)	CDBC BA BC D B ACD D
Cevap Anh.	CDBCABACBCADDBAACDBD
Sayısal (FEN)	BCCBDDCDABACBCADABDA
Cevap Anh.	BCCBDDCDABACBCADABDA

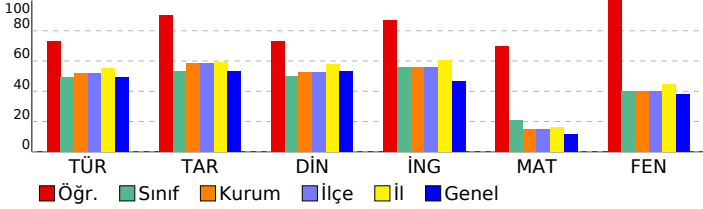

8. SINIF İŞLEYEN ZEKA TÜRKİYE GENELİ DENEME SINAVI

DERSLERE GÖRE BAŞARI ANALİZİ

Sözel (TÜR)	S	D	Y	B%
Türkçe	1	1	0	100
Okudukları ile ilgili çıkarımlarda bulunur.	1	1	0	100
Metinler arasında karşılaştırma yapar.	1	1	0	100
Bağlamdan yararlanarak bilmediği kelime ve kelime gruplarının anlamını tahmin eder.	4	3	1	75
Filimsilerin cümledeki işlevlerini kavrar.	2	2	0	100
Metnin konusunu belirler.	1	1	0	100
Metindeki söz sanatlarını tespit eder.	1	1	0	100
Deyim, atasözü ve özdeyişlerin metne katkısını belirler.	1	0	1	0
Metindeki iş ve işlem basamaklarını kavrar.	1	1	0	100
Yazdıklarını düzenler.	1	0	1	0
Metinle ilgili soruları cevaplar.	1	1	0	100
Metin türlerini ayırt eder.	1	1	0	100
Metindeki yardımcı fikirleri belirler.	1	1	0	100
Görsellerle ilgili soruları cevaplar.	1	1	0	100
Noktalama işaretlerine dikkat ederek sesli ve sessiz okur.	1	1	0	100
Metnin içeriğini yorumlar.	1	1	0	100
Grafik, tablo ve çizelgeyle sunulan bilgileri yorumlar.	1	1	0	100

Sözel (TAR)	S	D	Y	B%
Tarih	5	4	0	80
Avrupa'daki gelişmelerin yansımaları bağlamında Osmanlı Devleti'nin yirminci yüzyılın başlarındaki siyasi ve sosyal	5	4	0	80
Mustafa Kemal'in çocukluk ve öğrenim hayatından hareketle onun kişilik özelliklerinin oluşumu hakkında çıkarımlar	4	4	0	100
Gençlik döneminde Mustafa Kemal'in fikir hayatını etkileyen önemli kişileri ve olayları kavrar.	1	1	0	100

Sözel (DİN)	S	D	Y	B%
Din K.ve A.B.	7	5	2	71
Kader ve kaza inancını ayet ve hadislerle açıklar.	7	5	2	71
İnsanın ilmi, iradesi, sorumluluğu ile kader arasında ilişki kurar.	3	3	0	100

Sözel (İNG)	S	D	Y	B%
İngilizce	5	5	0	100
Students will be able to understand short and simple texts about friendship.	5	5	0	100
Students will be able to interact with reasonable ease in structured situations and short conversations involving ac	3	2	1	67
Students will be able to understand the specific information in short conversations on everyday topics, such as acc	1	1	0	100
Students will be able to understand short and simple invitation letters, cards and e-mails.	1	1	0	100

Sayısal (MAT)	S	D	Y	B%
Matematik	5	3	0	60
Verilen pozitif tam sayıların pozitif tam sayı çarpanlarını bulur, pozitif tam sayıların pozitif tam sayı çarpanlarını üslü	5	3	0	60
Üslü ifadelerle ilgili temel kuralları anlar, birbirine denk ifadeler oluşturur.	6	4	0	67
İki doğal sayının en büyük ortak bölenini (EBOB) ve en küçük ortak katını (EKOK) hesaplar, ilgili problemleri çözer.	6	4	0	67
Verilen iki doğal sayının aralarında asal olup olmadığını belirler.	2	2	0	100
Tam sayıların, tam sayı kuvvetlerini hesaplar.	1	1	0	100

Sayısal (FEN)	S	D	Y	B%
Fen	13	13	0	100
Mevsimlerin oluşumuna yönelik tahminlerde bulunur.	13	13	0	100
İklim ve hava olayları arasındaki farkı açıklar.	6	6	0	100
İklim biliminin (klimatoloji) bir bilim dalı olduğunu ve bu alanda çalışan uzmanlara iklim bilimci (klimatolog) adı verildiğini	1	1	0	100

SINAV SONUÇ BELGESİ							
İSTANBUL / BAYRAMPAŞA / PROF.MUHARREM ERGİN ORTAOKULU							
Öğrenci				Numara		Sınıf	
NAZLI MİRAY KARACA				1540		8İ	
Puan Türü	Puan	Genel Ort.	Dereceler				
			Snf	Kurum	İlçe	İl	Genel
LGS	▲ 311,111	304,020	20	208	208	1491	36922
Puanı Hesaplanan:			397	397	2638	80675	
Katılımlar:			35	397	397	2657	81088

Ders	Soru	Doğru	Yanlış	Net	Başarı %	Sınıf Ort.	Kurum Ort.	Genel Ort.
Türkçe	20	16	4	14,67	73	▲ 9,80	▲ 10,43	▲ 9,86
Tarih	10	6	4	4,67	47	▼ 5,31	▼ 5,84	▼ 5,31
Din K.ve A.B.	10	6	4	4,67	47	▼ 4,97	▼ 5,28	▼ 5,31
İngilizce	10	6	4	4,67	47	▼ 5,57	▼ 5,59	▲ 4,66
Matematik	20	3	8	0,33	2	▼ 4,10	▼ 2,98	▼ 2,38
Fen	20	10	10	6,67	33	▼ 8,03	▼ 7,98	▼ 7,59
Toplam:	90	47	34	35,67	40	▼ 37,77	▼ 38,08	▲ 35,11

Soru No	12345678901234567890
Sözel (TÜR)	ABBDDbBDcAcCdADACBCC
Cevap Anh.	A
Sözel (TAR)	dBdAdbCDBc
Cevap Anh.	A
Sözel (DİN)	CDaCBbABbb
Cevap Anh.	A
Sözel (İNG)	CAcaaBCbBD
Cevap Anh.	A
Sayısal (MAT)	aaBdA d ac d b B
Cevap Anh.	A
Sayısal (FEN)	dbCBaDdDccbDcCaABDA
Cevap Anh.	A

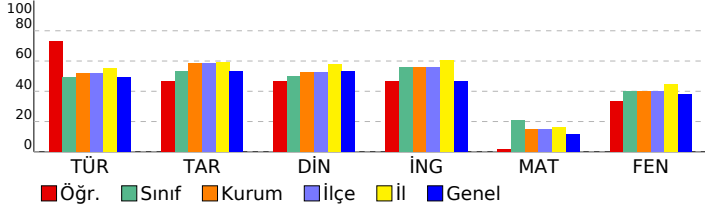

8. SINIF İŞLEYEN ZEKA TÜRKİYE GENELİ DENEME SINAVI

DERSLERE GÖRE BAŞARI ANALİZİ

Sözel (TÜR)	S	D	Y	B%
Türkçe				
Okudukları ile ilgili çıkarımlarda bulunur.	1	1	0	100
Metinler arasında karşılaştırma yapar.	1	1	0	100
Bağlamdan yararlanarak bilmediği kelime ve kelime gruplarının anlamını tahmin eder.	4	4	0	100
Filimsilerin cümledeki işlevlerini kavrar.	2	1	1	50
Metnin konusunu belirler.	1	1	0	100
Metindeki söz sanatlarını tespit eder.	1	1	0	100
Deyim, atasözü ve özdeyişlerin metne katkısını belirler.	1	0	1	0
Metindeki iş ve işlem basamaklarını kavrar.	1	1	0	100
Yazdıklarını düzenler.	1	0	1	0
Metinle ilgili soruları cevaplar.	1	1	0	100
Metin türlerini ayırır.	1	0	1	0
Metindeki yardımcı fikirleri belirler.	1	1	0	100
Görsellerle ilgili soruları cevaplar.	1	1	0	100
Noktalama işaretlerine dikkat ederek sesli ve sessiz okur.	1	1	0	100
Metnin içeriğini yorumlar.	1	1	0	100
Grafik, tablo ve çizelgeyle sunulan bilgileri yorumlar.	1	1	0	100

Sözel (TAR)	S	D	Y	B%
Tarih				
Avrupa'daki gelişmelerin yansımaları bağlamında Osmanlı Devleti'nin yirminci yüzyılın başlarındaki siyasi ve sosyal	5	3	2	60
Mustafa Kemal'in çocukluk ve öğrenim hayatından hareketle onun kişilik özelliklerinin oluşumu hakkında çıkarımlar	4	2	2	50
Gençlik döneminde Mustafa Kemal'in fikir hayatını etkileyen önemli kişileri ve olayları kavrar.	1	1	0	100

Sözel (DİN)	S	D	Y	B%
Din K.ve A.B.				
Kader ve kaza inancını ayet ve hadislerle açıklar.	7	3	4	43
İnsanın ilmi, iradesi, sorumluluğu ile kader arasında ilişki kurar.	3	3	0	100

Sözel (İNG)	S	D	Y	B%
İngilizce				
Students will be able to understand short and simple texts about friendship.	5	3	2	60
Students will be able to interact with reasonable ease in structured situations and short conversations involving ac	3	0	3	100
Students will be able to understand the specific information in short conversations on everyday topics, such as acc	1	0	1	0
Students will be able to understand short and simple invitation letters, cards and e-mails.	1	0	1	0

Sayısal (MAT)	S	D	Y	B%
Matematik				
Verilen pozitif tam sayıların pozitif tam sayı çarpanlarını bulur, pozitif tam sayıların pozitif tam sayı çarpanlarını üslü	5	0	4	0
Üslü ifadelerle ilgili temel kuralları anlar, birbirine denk ifadeler oluşturur.	6	2	1	33
İki doğal sayının en büyük ortak bölenini (EBOB) ve en küçük ortak katını (EKOK) hesaplar, ilgili problemleri çözer.	6	1	3	17
Verilen iki doğal sayının aralarında asal olup olmadığını belirler.	2	0	0	0
Tam sayıların, tam sayı kuvvetlerini hesaplar.	1	0	0	0

Sayısal (FEN)	S	D	Y	B%
Fen				
Mevsimlerin oluşumuna yönelik tahminlerde bulunur.	13	6	7	46
İklim ve hava olayları arasındaki farkı açıklar.	6	3	3	50
İklim biliminin (Klimatoloji) bir bilim dalı olduğunu ve bu alanda çalışan uzmanlara iklim bilimci (klimatolog) adı verildiğini	1	1	0	100

SINAV SONUÇ BELGESİ							
İSTANBUL / BAYRAMPAŞA / PROF.MUHARREM ERGİN ORTAOKULU							
Öğrenci				Numara		Sınıf	
OZAN BİLGE				1778		8I	
Puan Türü	Puan	Genel Ort.	Dereceler				
			Snf	Kurum	İlçe	İl	Genel
LGS	▲ 354,576	304,020	12	126	126	979	22031
Puanı Hesaplanan:			397	397	2638	80675	
Katılımlar:			35	397	397	2657	81088

Ders	Soru	Doğru	Yanlış	Net	Başarı %	Sınıf Ort.	Kurum Ort.	Genel Ort.
Türkçe	20	15	3	14,00	70	▲ 9,80	▲ 10,43	▲ 9,86
Tarih	10	9	1	8,67	87	▲ 5,31	▲ 5,84	▲ 5,31
Din K.ve A.B.	10	10	0	10,00	100	▲ 4,97	▲ 5,28	▲ 5,31
İngilizce	10	9	1	8,67	87	▲ 5,57	▲ 5,59	▲ 4,66
Matematik	20	3	4	1,67	8	▼ 4,10	▼ 2,98	▼ 2,38
Fen	20	13	6	11,00	55	▲ 8,03	▲ 7,98	▲ 7,59
Toplam:	90	59	15	54,00	60	▲ 37,77	▲ 38,08	▲ 35,11

Soru No	12345678901234567890
Sözel (TÜR)	ABdD bBDbA CCADACBCC
Cevap Anh.	ABBDDABDAADCCADACBCC
Sözel (TAR)	dBCADACBDB
Cevap Anh.	CBCADACBDB
Sözel (DİN)	CDDCBCABAD
Cevap Anh.	CDDCBCABAD
Sözel (İNG)	CAbDDBCABD
Cevap Anh.	CAADDBCABD
Sayısal (MAT)	db C b a C B
Cevap Anh.	CDBCABACBCADDBAACDBD
Sayısal (FEN)	aCCcDDCaCbaCCaD BbA
Cevap Anh.	BCCBDDCDBACBCADABDA

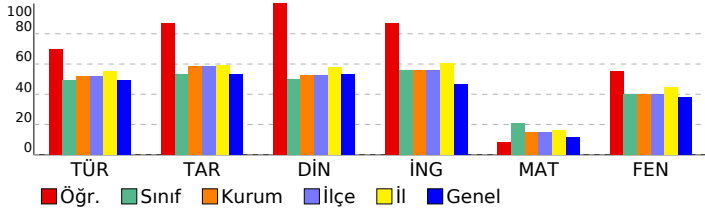

8. SINIF İŞLEYEN ZEKA TÜRKİYE GENELİ DENEME SINAVI

DERSLERE GÖRE BAŞARI ANALİZİ

Sözel (TÜR)		S	D	Y	B%
Türkçe					
Okudukları ile ilgili çıkarımlarda bulunur.		1	1	0	100
Metinler arasında karşılaştırma yapar.		1	1	0	100
Bağlamdan yararlanarak bilmediği kelime ve kelime gruplarının anlamını tahmin eder.		4	2	1	50
Filiimsilerin cümledeki işlevlerini kavrar.		2	1	1	50
Metnin konusunu belirler.		1	1	0	100
Metindeki söz sanatlarını tespit eder.		1	1	0	100
Deyim, atasözü ve özdeyişlerin metne katkısını belirler.		1	0	1	0
Metindeki iş ve işlem basamaklarını kavrar.		1	1	0	100
Yazdıklarını düzenler.		1	0	0	0
Metinle ilgili soruları cevaplar.		1	1	0	100
Metin türlerini ayırt eder.		1	1	0	100
Metindeki yardımcı fikirleri belirler.		1	1	0	100
Görsellerle ilgili soruları cevaplar.		1	1	0	100
Noktalama işaretlerine dikkat ederek sesli ve sessiz okur.		1	1	0	100
Metnin içeriğini yorumlar.		1	1	0	100
Grafik, tablo ve çizelgeyle sunulan bilgileri yorumlar.		1	1	0	100

Sözel (TAR)		S	D	Y	B%
Tarih					
Avrupa'daki gelişmelerin yansımaları bağlamında Osmanlı Devleti'nin yirminci yüzyılın başlarındaki siyasi ve sosyal		5	4	1	80
Mustafa Kemal'in çocukluk ve öğrenim hayatından hareketle onun kişilik özelliklerinin oluşumu hakkında çıkarımlar		4	4	0	100
Gençlik döneminde Mustafa Kemal'in fikir hayatını etkileyen önemli kişileri ve olayları kavrar.		1	1	0	100

Sözel (DİN)		S	D	Y	B%
Din K.ve A.B.					
Kader ve kaza inancını ayet ve hadislerle açıklar.		7	7	0	100
İnsanın ilmi, iradesi, sorumluluğu ile kader arasında ilişki kurar.		3	3	0	100

Sözel (İNG)		S	D	Y	B%
İngilizce					
Students will be able to understand short and simple texts about friendship.		5	5	0	100
Students will be able to interact with reasonable ease in structured situations and short conversations involving ac		3	3	0	100
Students will be able to understand the specific information in short conversations on everyday topics, such as acc		1	0	1	0
Students will be able to understand short and simple invitation letters, cards and e-mails.		1	1	0	100

Sayısal (MAT)		S	D	Y	B%
Matematik					
Verilen pozitif tam sayıların pozitif tam sayı çarpanlarını bulur, pozitif tam sayıların pozitif tam sayı çarpanlarını üslü		5	1	2	20
Üslü ifadelerle ilgili temel kuralları anlar, birbirine denk ifadeler oluşturur.		6	0	1	0
İki doğal sayının en büyük ortak bölenini (EBOB) ve en küçük ortak katını (EKOK) hesaplar, ilgili problemleri çözer.		6	2	0	33
Verilen iki doğal sayının aralarında asal olup olmadığını belirler.		2	0	1	0
Tam sayıların, tam sayı kuvvetlerini hesaplar.		1	0	0	0

Sayısal (FEN)		S	D	Y	B%
Fen					
Mevsimlerin oluşumuna yönelik tahminlerde bulunur.		13	8	4	62
İklim ve hava olayları arasındaki farkı açıklar.		6	4	2	67
İklim biliminin (klimatoloji) bir bilim dalı olduğunu ve bu alanda çalışan uzmanlara iklim bilimci (klimatolog) adı verildiğini bilir.		1	1	0	100

SINAV SONUÇ BELGESİ							
İSTANBUL / BAYRAMPAŞA / PROF.MUHARREM ERGİN ORTAOKULU							
Öğrenci				Numara		Sınıf	
SAİM HAMZA ÖZTÜRK				1019		8I	
Puan Türü	Puan	Genel Ort.	Dereceler				
			Snf	Kurum	İlçe	İl	Genel
LGS	▲ 347,221	304,020	14	143	143	1071	24465
Puanı Hesaplanan:			397	397	2638	80675	
Katılımlar:			35	397	397	2657	81088

Ders	Soru	Doğru	Yanlış	Net	Başarı %	Sınıf Ort.	Kurum Ort.	Genel Ort.
Türkçe	20	15	5	13,33	67	▲ 9,80	▲ 10,43	▲ 9,86
Tarih	10	7	3	6,00	60	▲ 5,31	▲ 5,84	▲ 5,31
Din K.ve A.B.	10	7	3	6,00	60	▲ 4,97	▲ 5,28	▲ 5,31
İngilizce	10	7	3	6,00	60	▲ 5,57	▲ 5,59	▲ 4,66
Matematik	20	8	5	6,33	32	▲ 4,10	▲ 2,98	▲ 2,38
Fen	20	11	6	9,00	45	▲ 8,03	▲ 7,98	▲ 7,59
Toplam:	90	55	25	46,67	52	▲ 37,77	▲ 38,08	▲ 35,11

Soru No	12345678901234567890
Sözel (TÜR)	ABBaDAdDbAcCdADACBCC
Cevap Anh.	ABBDDABDAADCCADACBCC
Sözel (TAR)	CBbADcCDBa
Cevap Anh.	CBCADACBDB
Sözel (DİN)	CDDCBbdBdD
Cevap Anh.	CDDCBCABAD
Sözel (İNG)	aAADBCAdc
Cevap Anh.	CAADBCABD
Sayısal (MAT)	CD b c aacDD CDBD
Cevap Anh.	CDBCABACBCADDBAACDBD
Sayısal (FEN)	cCCabDdDbBACBCc BD
Cevap Anh.	BCCBDDCDABACBCADABDA

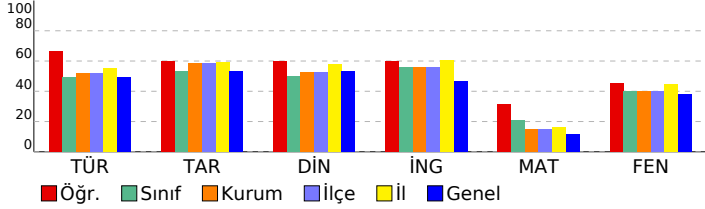

8. SINIF İŞLEYEN ZEKA TÜRKİYE GENELİ DENEME SINAVI

DERSLERE GÖRE BAŞARI ANALİZİ

Sözel (TÜR)	S	D	Y	B%
Türkçe				
Okudukları ile ilgili çıkarımlarda bulunur.	1	1	0	100
Metinler arasında karşılaştırma yapar.	1	1	0	100
Bağlamdan yararlanarak bilmediği kelime ve kelime gruplarının anlamını tahmin eder.	4	3	1	75
Filimsilerin cümledeki işlevlerini kavrar.	2	2	0	100
Metnin konusunu belirler.	1	0	1	0
Metindeki söz sanatlarını tespit eder.	1	1	0	100
Deyim, atasözü ve özdeyişlerin metne katkısını belirler.	1	0	1	0
Metindeki iş ve işlem basamaklarını kavrar.	1	1	0	100
Yazdıklarını düzenler.	1	0	1	0
Metinle ilgili soruları cevaplar.	1	1	0	100
Metin türlerini ayırt eder.	1	0	1	0
Metindeki yardımcı fikirleri belirler.	1	1	0	100
Görsellerle ilgili soruları cevaplar.	1	1	0	100
Noktalama işaretlerine dikkat ederek sesli ve sessiz okur.	1	1	0	100
Metnin içeriğini yorumlar.	1	1	0	100
Grafik, tablo ve çizelgeyle sunulan bilgileri yorumlar.	1	1	0	100

Sözel (TAR)	S	D	Y	B%
Tarih				
Avrupa'daki gelişmelerin yansımaları bağlamında Osmanlı Devleti'nin yirminci yüzyılın başlarındaki siyasi ve sosyal	5	4	1	80
Mustafa Kemal'in çocukluk ve öğrenim hayatından hareketle onun kişilik özelliklerinin oluşumu hakkında çıkarımlar	4	2	2	50
Gençlik döneminde Mustafa Kemal'in fikir hayatını etkileyen önemli kişileri ve olayları kavrar.	1	1	0	100

Sözel (DİN)	S	D	Y	B%
Din K.ve A.B.				
Kader ve kaza inancını ayet ve hadislerle açıklar.	7	4	3	57
İnsanın ilmi, iradesi, sorumluluğu ile kader arasında ilişki kurar.	3	3	0	100

Sözel (İNG)	S	D	Y	B%
İngilizce				
Students will be able to understand short and simple texts about friendship.	5	3	2	60
Students will be able to interact with reasonable ease in structured situations and short conversations involving ac	3	2	1	67
Students will be able to understand the specific information in short conversations on everyday topics, such as acc	1	1	0	100
Students will be able to understand short and simple invitation letters, cards and e-mails.	1	1	0	100

Sayısal (MAT)	S	D	Y	B%
Matematik				
Verilen pozitif tam sayıların pozitif tam sayı çarpanlarını bulur, pozitif tam sayıların pozitif tam sayı çarpanlarını üslü	5	4	1	80
Üslü ifadelerle ilgili temel kuralları anlar, birbirine denk ifadeler oluşturur.	6	1	1	17
İki doğal sayının en büyük ortak bölenini (EBOB) ve en küçük ortak katını (EKOK) hesaplar, ilgili problemleri çözer.	6	2	2	33
Verilen iki doğal sayının aralarında asal olup olmadığını belirler.	2	1	1	50
Tam sayıların, tam sayı kuvvetlerini hesaplar.	1	0	0	0

Sayısal (FEN)	S	D	Y	B%
Fen				
Mevsimlerin oluşumuna yönelik tahminlerde bulunur.	13	6	4	46
İklim ve hava olayları arasındaki farkı açıklar.	6	4	2	67
İklim biliminin (Klimatoloji) bir bilim dalı olduğunu ve bu alanda çalışan uzmanlara iklim bilimci (klimatolog) adı verildiğini bilir.	1	1	0	100

SINAV SONUÇ BELGESİ							
İSTANBUL / BAYRAMPAŞA / PROF.MUHARREM ERGİN ORTAOKULU							
Öğrenci				Numara		Sınıf	
SEDEF TUANA KARA				1861		8I	
Puan Türü	Puan	Genel Ort.	Dereceler				
			Snf	Kurum	İlçe	İl	Genel
LGS	▲ 360,014	304,020	10	118	118	917	20342
Puanı Hesaplanan:			397	397	2638	80675	
Katılımlar:			35	397	397	2657	81088

Ders	Soru	Doğru	Yanlış	Net	Başarı %	Sınıf Ort.	Kurum Ort.	Genel Ort.
Türkçe	20	17	1	16,67	83	▲ 9,80	▲ 10,43	▲ 9,86
Tarih	10	8	2	7,33	73	▲ 5,31	▲ 5,84	▲ 5,31
Din K.ve A.B.	10	6	2	5,33	53	▲ 4,97	▲ 5,28	▲ 5,31
İngilizce	10	9	0	9,00	90	▲ 5,57	▲ 5,59	▲ 4,66
Matematik	20	5	3	4,00	20	▼ 4,10	▲ 2,98	▲ 2,38
Fen	20	12	7	9,67	48	▲ 8,03	▲ 7,98	▲ 7,59
Toplam:	90	57	15	52,00	58	▲ 37,77	▲ 38,08	▲ 35,11

Soru No	12345678901234567890
Sözel (TÜR)	A B DABDbADCCADACBCC
Cevap Anh.	ABBDDABDAADCCADACBCC
Sözel (TAR)	bBCADACcBD
Cevap Anh.	CBCADACDBD
Sözel (DİN)	CDDd bAB D
Cevap Anh.	CDDCBCABAD
Sözel (İNG)	CAADDBCA D
Cevap Anh.	CAADDBCABD
Sayısal (MAT)	d C b C Dd CD
Cevap Anh.	CDBCABACBCADDBAACDBD
Sayısal (FEN)	c CcbDcAaBAaBCAbAbcA
Cevap Anh.	BCCBDDCDABACBCADABDA

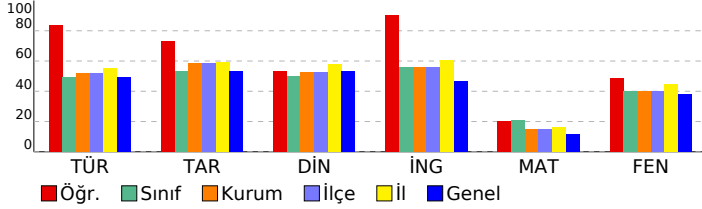

8. SINIF İŞLEYEN ZEKA TÜRKİYE GENELİ DENEME SINAVI

DERSLERE GÖRE BAŞARI ANALİZİ

Sözel (TÜR)	S	D	Y	B%
Türkçe				
Okudukları ile ilgili çıkarımlarda bulunur.	1	1	0	100
Metinler arasında karşılaştırma yapar.	1	0	0	0
Bağlamdan yararlanarak bilmediği kelime ve kelime gruplarının anlamını tahmin eder.	4	3	0	75
Filimsilerin cümledeki işlevlerini kavrar.	2	2	0	100
Metnin konusunu belirler.	1	1	0	100
Metindeki söz sanatlarını tespit eder.	1	1	0	100
Deyim, atasözü ve özdeyişlerin metne katkısını belirler.	1	0	1	0
Metindeki iş ve işlem basamaklarını kavrar.	1	1	0	100
Yazdıklarını düzenler.	1	1	0	100
Metinle ilgili soruları cevaplar.	1	1	0	100
Metin türlerini ayırt eder.	1	1	0	100
Metindeki yardımcı fikirleri belirler.	1	1	0	100
Görsellerle ilgili soruları cevaplar.	1	1	0	100
Noktalama işaretlerine dikkat ederek sesli ve sessiz okur.	1	1	0	100
Metnin içeriğini yorumlar.	1	1	0	100
Grafik, tablo ve çizelgeyle sunulan bilgileri yorumlar.	1	1	0	100

Sözel (TAR)	S	D	Y	B%
Tarih				
Avrupa'daki gelişmelerin yansımaları bağlamında Osmanlı Devleti'nin yirminci yüzyılın başlarındaki siyasi ve sosyal	5	3	2	60
Mustafa Kemal'in çocukluk ve öğrenim hayatından hareketle onun kişilik özelliklerinin oluşumu hakkında çıkarımlar	4	4	0	100
Gençlik döneminde Mustafa Kemal'in fikir hayatını etkileyen önemli kişileri ve olayları kavrar.	1	1	0	100

Sözel (DİN)	S	D	Y	B%
Din K.ve A.B.				
Kader ve kaza inancını ayet ve hadislerle açıklar.	7	5	1	71
İnsanın ilmi, iradesi, sorumluluğu ile kader arasında ilişki kurar.	3	1	1	33

Sözel (İNG)	S	D	Y	B%
İngilizce				
Students will be able to understand short and simple texts about friendship.	5	4	0	80
Students will be able to interact with reasonable ease in structured situations and short conversations involving ac	3	3	0	100
Students will be able to understand the specific information in short conversations on everyday topics, such as acc	1	1	0	100
Students will be able to understand short and simple invitation letters, cards and e-mails.	1	1	0	100

Sayısal (MAT)	S	D	Y	B%
Matematik				
Verilen pozitif tam sayıların pozitif tam sayı çarpanlarını bulur, pozitif tam sayıların pozitif tam sayı çarpanlarını üslü	5	2	1	40
Üslü ifadelerle ilgili temel kuralları anlar, birbirine denk ifadeler oluşturur.	6	1	0	17
İki doğal sayının en büyük ortak bölenini (EBOB) ve en küçük ortak katını (EKOK) hesaplar, ilgili problemleri çözer.	6	1	0	17
Verilen iki doğal sayının aralarında asal olup olmadığını belirler.	2	1	1	50
Tam sayıların, tam sayı kuvvetlerini hesaplar.	1	0	1	0

Sayısal (FEN)	S	D	Y	B%
Fen				
Mevsimlerin oluşumuna yönelik tahminlerde bulunur.	13	9	4	69
İklim ve hava olayları arasındaki farkı açıklar.	6	2	3	33
İklim biliminin (Klimatoloji) bir bilim dalı olduğunu ve bu alanda çalışan uzmanlara iklim bilimci (klimatolog) adı verildiğini	1	1	0	100

SINAV SONUÇ BELGESİ							
İSTANBUL / BAYRAMPAŞA / PROF.MUHARREM ERGİN ORTAOKULU							
Öğrenci				Numara		Sınıf	
SENA BETÜL YAŞAR				1862		8I	
Puan Türü	Puan	Genel Ort.	Dereceler				
			Snf	Kurum	İlçe	İl	Genel
LGS	▼ 299,668	304,020	22	234	234	1645	41097
Puanı Hesaplanan:			397	397	2638	80675	
Katılımlar:			35	397	397	2657	81088

Ders	Soru	Doğru	Yanlış	Net	Başarı %	Sınıf Ort.	Kurum Ort.	Genel Ort.
Türkçe	20	11	7	8,67	43	▼ 9,80	▼ 10,43	▼ 9,86
Tarih	10	7	2	6,33	63	▲ 5,31	▲ 5,84	▲ 5,31
Din K.ve A.B.	10	6	4	4,67	47	▼ 4,97	▼ 5,28	▼ 5,31
İngilizce	10	9	1	8,67	87	▲ 5,57	▲ 5,59	▲ 4,66
Matematik	20	4	3	3,00	15	▼ 4,10	▲ 2,98	▲ 2,38
Fen	20	9	11	5,33	27	▼ 8,03	▼ 7,98	▼ 7,59
Toplam:	90	46	28	36,67	41	▼ 37,77	▼ 38,08	▲ 35,11

Soru No	12345678901234567890
Sözel (TÜR)	CdbAcaD bBdCAdCCA Cb
Cevap Anh.	B CBcABBDDABDAADCCADCA
Sözel (TAR)	CbC CADcDB
Cevap Anh.	B CDCBCADADB
Sözel (DİN)	bACDDdcaBA
Cevap Anh.	B CACDDCDBDA
Sözel (İNG)	BDCAADDcCA
Cevap Anh.	B BDCAADDDBCA
Sayısal (MAT)	a C BC d Ca
Cevap Anh.	B BDCDBCABACBCADDBAACD
Sayısal (FEN)	cAcbdacDbDcBdaBbADAB
Cevap Anh.	B DABCCBDDCDABACBCADAB

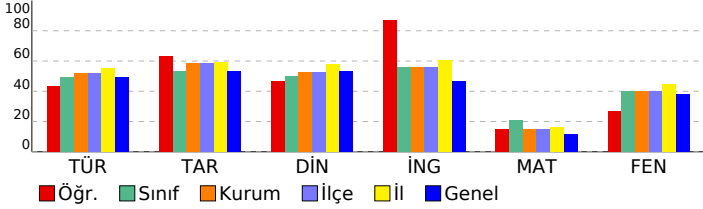

8. SINIF İŞLEYEN ZEKA TÜRKİYE GENELİ DENEME SINAVI

DERSLERE GÖRE BAŞARI ANALİZİ

Sözel (TÜR)	S	D	Y	B%
Türkçe				
Okudukları ile ilgili çıkarımlarda bulunur.	1	1	0	100
Metinler arasında karşılaştırma yapar.	1	0	1	0
Bağlamdan yararlanarak bilmediği kelime ve kelime gruplarının anlamını tahmin eder.	4	1	2	25
Filimsilerin cümledeki işlevlerini kavrar.	2	1	1	50
Metnin konusunu belirler.	1	1	0	100
Metindeki söz sanatlarını tespit eder.	1	1	0	100
Deyim, atasözü ve özdeyişlerin metne katkısını belirler.	1	0	1	0
Metindeki iş ve işlem basamaklarını kavrar.	1	1	0	100
Yazdıklarını düzenler.	1	1	0	100
Metinle ilgili soruları cevaplar.	1	1	0	100
Metin türlerini ayırt eder.	1	1	0	100
Metindeki yardımcı fikirleri belirler.	1	0	0	0
Görsellerle ilgili soruları cevaplar.	1	0	1	0
Noktalama işaretlerine dikkat ederek sesli ve sessiz okur.	1	1	0	100
Metnin içeriğini yorumlar.	1	0	1	0
Grafik, tablo ve çizelgeyle sunulan bilgileri yorumlar.	1	1	0	100

Sözel (TAR)	S	D	Y	B%
Tarih				
Avrupa'daki gelişmelerin yansımaları bağlamında Osmanlı Devleti'nin yirminci yüzyılın başlarındaki siyasi ve sosyal	5	3	1	60
Mustafa Kemal'in çocukluk ve öğrenim hayatından hareketle onun kişilik özelliklerinin oluşumu hakkında çıkarımlar	4	3	1	75
Gençlik döneminde Mustafa Kemal'in fikir hayatını etkileyen önemli kişileri ve olayları kavrar.	1	1	0	100

Sözel (DİN)	S	D	Y	B%
Din K.ve A.B.				
Kader ve kaza inancını ayet ve hadislerle açıklar.	7	5	2	71
İnsanın ilmi, iradesi, sorumluluğu ile kader arasında ilişki kurar.	3	1	2	33

Sözel (İNG)	S	D	Y	B%
İngilizce				
Students will be able to understand short and simple texts about friendship.	5	5	0	100
Students will be able to interact with reasonable ease in structured situations and short conversations involving ac	3	2	1	67
Students will be able to understand the specific information in short conversations on everyday topics, such as acc	1	1	0	100
Students will be able to understand short and simple invitation letters, cards and e-mails.	1	1	0	100

Sayısal (MAT)	S	D	Y	B%
Matematik				
Verilen pozitif tam sayıların pozitif tam sayı çarpanlarını bulur, pozitif tam sayıların pozitif tam sayı çarpanlarını üslü	5	1	1	20
Üslü ifadelerle ilgili temel kuralları anlar, birbirine denk ifadeler oluşturur.	6	1	0	17
İki doğal sayının en büyük ortak bölenini (EBOB) ve en küçük ortak katını (EKOK) hesaplar, ilgili problemleri çözer.	6	2	0	33
Verilen iki doğal sayının aralarında asal olup olmadığını belirler.	2	0	1	0
Tam sayıların, tam sayı kuvvetlerini hesaplar.	1	0	1	0

Sayısal (FEN)	S	D	Y	B%
Fen				
Mevsimlerin oluşumuna yönelik tahminlerde bulunur.	13	8	5	62
İklim ve hava olayları arasındaki farkı açıklar.	6	0	6	0
İklim biliminin (Klimatoloji) bir bilim dalı olduğunu ve bu alanda çalışan uzmanlara iklim bilimci (klimatolog) adı verildiğini	1	1	0	100

SINAV SONUÇ BELGESİ							
İSTANBUL / BAYRAMPAŞA / PROF.MUHARREM ERGİN ORTAOKULU							
Öğrenci				Numara		Sınıf	
SEYYİD ALİ URHAN				904		8I	
Puan Türü	Puan	Genel Ort.	Dereceler				
			Snf	Kurum	İlçe	İl	Genel
LGS	▼ 199,545	304,020	32	378	378	2532	76195
Puanı Hesaplanan:			397	397	2638	80675	
Katılımlar:			35	397	397	2657	81088

Ders	Soru	Doğru	Yanlış	Net	Başarı %	Sınıf Ort.	Kurum Ort.	Genel Ort.
Türkçe	20	4	8	1,33	7	▼ 9,80	▼ 10,43	▼ 9,86
Tarih	10	2	4	0,67	7	▼ 5,31	▼ 5,84	▼ 5,31
Din K.ve A.B.	10	3	5	1,33	13	▼ 4,97	▼ 5,28	▼ 5,31
İngilizce	10	4	4	2,67	27	▼ 5,57	▼ 5,59	▼ 4,66
Matematik	20	1	13	-3,33	-17	▼ 4,10	▼ 2,98	▼ 2,38
Fen	20	5	11	1,33	7	▼ 8,03	▼ 7,98	▼ 7,59
Toplam:	90	19	45	4,00	4	▼ 37,77	▼ 38,08	▼ 35,11

Soru No	12345678901234567890
Sözel (TÜR)	dca cb dA C DAd a
Cevap Anh.	ABBDDABDAADCCADACBCC
Sözel (TAR)	Cd bdCb
Cevap Anh.	CBCADACBDB
Sözel (DİN)	Ca dbAdcD
Cevap Anh.	CDDCFCABAD
Sözel (İNG)	dba c CABa
Cevap Anh.	CAADBCABD
Sayısal (MAT)	aca da bd cDc dacb
Cevap Anh.	CDBCABACBCADDBAACDBD
Sayısal (FEN)	add DacbdAb dbABDc
Cevap Anh.	BCCBDDCDABACBCADABDA

8. SINIF İŞLEYEN ZEKA TÜRKİYE GENELİ DENEME SINAVI

DERSLERE GÖRE BAŞARI ANALİZİ

Sözel (TÜR)	S	D	Y	B%
Türkçe				
Okudukları ile ilgili çıkarımlarda bulunur.	1	0	1	0
Metinler arasında karşılaştırma yapar.	1	0	1	0
Bağlamdan yararlanarak bilmediği kelime ve kelime gruplarının anlamını tahmin eder.	4	0	2	0
Filimsilerin cümledeki işlevlerini kavrar.	2	0	1	0
Metnin konusunu belirler.	1	0	0	0
Metindeki söz sanatlarını tespit eder.	1	0	0	0
Deyim, atasözü ve özdeyişlerin metne katkısını belirler.	1	0	1	0
Metindeki iş ve işlem basamaklarını kavrar.	1	1	0	100
Yazdıklarını düzenler.	1	0	0	0
Metinle ilgili soruları cevaplar.	1	1	0	100
Metin türlerini ayırt eder.	1	0	0	0
Metindeki yardımcı fikirleri belirler.	1	1	0	100
Görsellerle ilgili soruları cevaplar.	1	1	0	100
Noktalama işaretlerine dikkat ederek sesli ve sessiz okur.	1	0	1	0
Metnin içeriğini yorumlar.	1	0	0	0
Grafik, tablo ve çizelgeyle sunulan bilgileri yorumlar.	1	0	1	0

Sözel (TAR)	S	D	Y	B%
Tarih				
Avrupa'daki gelişmelerin yansımaları bağlamında Osmanlı Devleti'nin yirminci yüzyılın başlarındaki siyasi ve sosyal	5	1	3	20
Mustafa Kemal'in çocukluk ve öğrenim hayatından hareketle onun kişilik özelliklerinin oluşumu hakkında çıkarımlar	4	1	1	25
Gençlik döneminde Mustafa Kemal'in fikir hayatını etkileyen önemli kişileri ve olayları kavrar.	1	0	0	0

Sözel (DİN)	S	D	Y	B%
Din K.ve A.B.				
Kader ve kaza inancını ayet ve hadislerle açıklar.	7	3	3	43
İnsanın ilmi, iradesi, sorumluluğu ile kader arasında ilişki kurar.	3	0	2	0

Sözel (İNG)	S	D	Y	B%
İngilizce				
Students will be able to understand short and simple texts about friendship.	5	2	2	40
Students will be able to interact with reasonable ease in structured situations and short conversations involving ac	3	0	2	0
Students will be able to understand the specific information in short conversations on everyday topics, such as acc	1	1	0	100
Students will be able to understand short and simple invitation letters, cards and e-mails.	1	1	0	100

Sayısal (MAT)	S	D	Y	B%
Matematik				
Verilen pozitif tam sayıların pozitif tam sayı çarpanlarını bulur, pozitif tam sayıların pozitif tam sayı çarpanlarını üslü	5	1	3	20
Üslü ifadelerle ilgili temel kuralları anlar, birbirine denk ifadeler oluşturur.	6	0	5	0
İki doğal sayının en büyük ortak bölenini (EBOB) ve en küçük ortak katını (EKOK) hesaplar, ilgili problemleri çözer.	6	0	3	0
Verilen iki doğal sayının aralarında asal olup olmadığını belirler.	2	0	1	0
Tam sayıların, tam sayı kuvvetlerini hesaplar.	1	0	1	0

Sayısal (FEN)	S	D	Y	B%
Fen				
Mevsimlerin oluşumuna yönelik tahminlerde bulunur.	13	2	10	15
İklim ve hava olayları arasındaki farkı açıklar.	6	2	1	33
İklim biliminin (klimatoloji) bir bilim dalı olduğunu ve bu alanda çalışan uzmanlara iklim bilimci (klimatolog) adı verildiğini	1	1	0	100

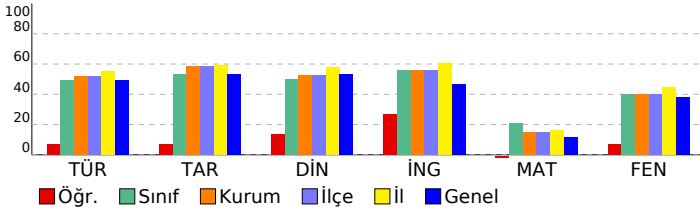

SINAV SONUÇ BELGESİ							
İSTANBUL / BAYRAMPAŞA / PROF.MUHARREM ERGİN ORTAOKULU							
Öğrenci			Numara	Sınıf			
UTKU YAKIŞIR			896	8I			
Puan Türü	Puan	Genel Ort.	Dereceler				
			Snf	Kurum	İlçe	İl	Genel
LGS	▲ 376,968	304,020	8	91	91	721	15193
Puanı Hesaplanan:			397	397	2638	80675	
Katılımlar:			35	397	397	2657	81088

Ders	Soru	Doğru	Yanlış	Net	Başarı %	Sınıf Ort.	Kurum Ort.	Genel Ort.
Türkçe	20	14	6	12,00	60	▲ 9,80	▲ 10,43	▲ 9,86
Tarih	10	5	4	3,67	37	▼ 5,31	▼ 5,84	▼ 5,31
Din K.ve A.B.	10	7	3	6,00	60	▲ 4,97	▲ 5,28	▲ 5,31
İngilizce	10	9	1	8,67	87	▲ 5,57	▲ 5,59	▲ 4,66
Matematik	20	15	2	14,33	72	▲ 4,10	▲ 2,98	▲ 2,38
Fen	20	12	8	9,33	47	▲ 8,03	▲ 7,98	▲ 7,59
Toplam:	90	62	24	54,00	60	▲ 37,77	▲ 38,08	▲ 35,11

Soru No	12345678901234567890
Sözel (TÜR)	ABBDbBDbAcCCdDcBCb
Cevap Anh.	ABBDDABDAADCCADACBCC
Sözel (TAR)	bBbAdDc Ba
Cevap Anh.	CBCADACDBD
Sözel (DİN)	dDaCdCABAD
Cevap Anh.	CDDCFCABAD
Sözel (İNG)	CAADbBCABD
Cevap Anh.	CAADbBCABD
Sayısal (MAT)	CDBbABAC CADcBAAC B
Cevap Anh.	CDBCABACBCADDBAACDBD
Sayısal (FEN)	BCCBbDCDcBACcCbcbBcb
Cevap Anh.	BCCBDDCDABACBCADABDA

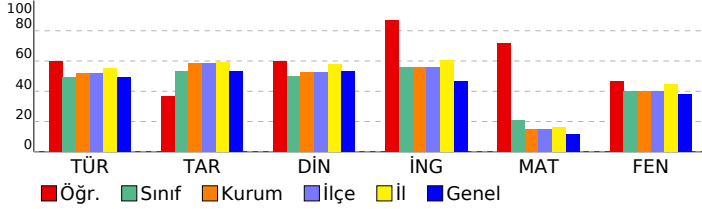

8. SINIF İŞLEYEN ZEKA TÜRKİYE GENELİ DENEME SINAVI

DERSLERE GÖRE BAŞARI ANALİZİ

Sözel (TÜR)	S	D	Y	B%
Türkçe				
Okudukları ile ilgili çıkarımlarda bulunur.	1	1	0	100
Metinler arasında karşılaştırma yapar.	1	1	0	100
Bağlamdan yararlanarak bilmediği kelime ve kelime gruplarının anlamını tahmin eder.	4	4	0	100
Filimsilerin cümledeki işlevlerini kavrar.	2	0	2	0
Metnin konusunu belirler.	1	1	0	100
Metindeki söz sanatlarını tespit eder.	1	1	0	100
Deyim, atasözü ve özdeyişlerin metne katkısını belirler.	1	0	1	0
Metindeki iş ve işlem basamaklarını kavrar.	1	1	0	100
Yazdıklarını düzenler.	1	0	1	0
Metinle ilgili soruları cevaplar.	1	1	0	100
Metin türlerini ayırt eder.	1	1	0	100
Metindeki yardımcı fikirleri belirler.	1	1	0	100
Görsellerle ilgili soruları cevaplar.	1	0	1	0
Noktalama işaretlerine dikkat ederek sesli ve sessiz okur.	1	1	0	100
Metnin içeriğini yorumlar.	1	1	0	100
Grafik, tablo ve çizelgeyle sunulan bilgileri yorumlar.	1	0	1	0

Sözel (TAR)	S	D	Y	B%
Tarih				
Avrupa'daki gelişmelerin yansımaları bağlamında Osmanlı Devleti'nin yirminci yüzyılın başlarındaki siyasi ve sosyal	5	2	2	40
Mustafa Kemal'in çocukluk ve öğrenim hayatından hareketle onun kişilik özelliklerinin oluşumu hakkında çıkarımlar	4	2	2	50
Gençlik döneminde Mustafa Kemal'in fikir hayatını etkileyen önemli kişileri ve olayları kavrar.	1	1	0	100

Sözel (DİN)	S	D	Y	B%
Din K.ve A.B.				
Kader ve kaza inancını ayet ve hadislerle açıklar.	7	5	2	71
İnsanın ilmi, iradesi, sorumluluğu ile kader arasında ilişki kurar.	3	2	1	67

Sözel (İNG)	S	D	Y	B%
İngilizce				
Students will be able to understand short and simple texts about friendship.	5	4	1	80
Students will be able to interact with reasonable ease in structured situations and short conversations involving ac	3	3	0	100
Students will be able to understand the specific information in short conversations on everyday topics, such as acc	1	1	0	100
Students will be able to understand short and simple invitation letters, cards and e-mails.	1	1	0	100

Sayısal (MAT)	S	D	Y	B%
Matematik				
Verilen pozitif tam sayıların pozitif tam sayı çarpanlarını bulur, pozitif tam sayıların pozitif tam sayı çarpanlarını üslü	5	4	1	80
Üslü ifadelerle ilgili temel kuralları anlar, birbirine denk ifadeler oluşturur.	6	6	0	100
İki doğal sayının en büyük ortak bölenini (EBOB) ve en küçük ortak katını (EKOK) hesaplar, ilgili problemleri çözer.	6	3	1	50
Verilen iki doğal sayının aralarında asal olup olmadığını belirler.	2	1	0	50
Tam sayıların, tam sayı kuvvetlerini hesaplar.	1	1	0	100

Sayısal (FEN)	S	D	Y	B%
Fen				
Mevsimlerin oluşumuna yönelik tahminlerde bulunur.	13	7	6	54
İklim ve hava olayları arasındaki farkı açıklar.	6	4	2	67
İklim biliminin (Klimatoloji) bir bilim dalı olduğunu ve bu alanda çalışan uzmanlara iklim bilimci (klimatolog) adı verildiğini	1	1	0	100

SINAV SONUÇ BELGESİ							
İSTANBUL / BAYRAMPAŞA / PROF.MUHARREM ERGİN ORTAOKULU							
Öğrenci				Numara		Sınıf	
YAĞMUR AYKIN				886		81	
Puan Türü	Puan	Genel Ort.	Dereceler				
			Snf	Kurum	İlçe	İl	Genel
LGS	▲ 459,550	304,020	1	3	3	59	828
Puanı Hesaplanan:			397	397	2638	80675	
Katılımlar:			35	397	397	2657	81088

Ders	Soru	Doğru	Yanlış	Net	Başarı %	Sınıf Ort.	Kurum Ort.	Genel Ort.
Türkçe	20	18	2	17,33	87	▲ 9,80	▲ 10,43	▲ 9,86
Tarih	10	9	1	8,67	87	▲ 5,31	▲ 5,84	▲ 5,31
Din K.ve A.B.	10	10	0	10,00	100	▲ 4,97	▲ 5,28	▲ 5,31
İngilizce	10	10	0	10,00	100	▲ 5,57	▲ 5,59	▲ 4,66
Matematik	20	16	0	16,00	80	▲ 4,10	▲ 2,98	▲ 2,38
Fen	20	18	1	17,67	88	▲ 8,03	▲ 7,98	▲ 7,59
Toplam:	90	81	4	79,67	89	▲ 37,77	▲ 38,08	▲ 35,11

Soru No	12345678901234567890
Sözel (TÜR)	CBCABdDDABDAAcCCADCA
Cevap Anh.	B CBCABBDDABDAADCCADCA
Sözel (TAR)	aDCBCADADB
Cevap Anh.	B CDCBCADADB
Sözel (DİN)	CACDDCDBDA
Cevap Anh.	B CACDDCDBDA
Sözel (İNG)	BDCAADDBCA
Cevap Anh.	B BDCAADDBCA
Sayısal (MAT)	BDCD CA A BCADD AACD
Cevap Anh.	B BDCDBCABACBCADDBAACD
Sayısal (FEN)	DABCCBDDCDABACBCcD B
Cevap Anh.	B DABCCBDDCDABACBCADAB

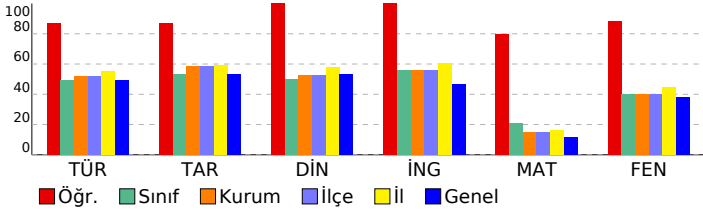

8. SINIF İŞLEYEN ZEKA TÜRKİYE GENELİ DENEME SINAVI

DERSLERE GÖRE BAŞARI ANALİZİ

Sözel (TÜR)	S	D	Y	B%
Türkçe				
Okudukları ile ilgili çıkarımlarda bulunur.	1	1	0	100
Metinler arasında karşılaştırma yapar.	1	1	0	100
Bağlamdan yararlanarak bilmediği kelime ve kelime gruplarının anlamını tahmin eder.	4	3	1	75
Filimsilerin cümledeki işlevlerini kavrar.	2	2	0	100
Metnin konusunu belirler.	1	1	0	100
Metindeki söz sanatlarını tespit eder.	1	1	0	100
Deyim, atasözü ve özdeyişlerin metne katkısını belirler.	1	1	0	100
Metindeki iş ve işlem basamaklarını kavrar.	1	1	0	100
Yazdıklarını düzenler.	1	0	1	0
Metinle ilgili soruları cevaplar.	1	1	0	100
Metin türlerini ayırt eder.	1	1	0	100
Metindeki yardımcı fikirleri belirler.	1	1	0	100
Görsellerle ilgili soruları cevaplar.	1	1	0	100
Noktalama işaretlerine dikkat ederek sesli ve sessiz okur.	1	1	0	100
Metnin içeriğini yorumlar.	1	1	0	100
Grafik, tablo ve çizelgeyle sunulan bilgileri yorumlar.	1	1	0	100

Sözel (TAR)	S	D	Y	B%
Tarih				
Avrupa'daki gelişmelerin yansımaları bağlamında Osmanlı Devleti'nin yirminci yüzyılın başlarındaki siyasi ve sosyal	5	5	0	100
Mustafa Kemal'in çocukluk ve öğrenim hayatından hareketle onun kişilik özelliklerinin oluşumu hakkında çıkarımlar	4	3	1	75
Gençlik döneminde Mustafa Kemal'in fikir hayatını etkileyen önemli kişileri ve olayları kavrar.	1	1	0	100

Sözel (DİN)	S	D	Y	B%
Din K.ve A.B.				
Kader ve kaza inancını ayet ve hadislerle açıklar.	7	7	0	100
İnsanın ilmi, iradesi, sorumluluğu ile kader arasında ilişki kurar.	3	3	0	100

Sözel (İNG)	S	D	Y	B%
İngilizce				
Students will be able to understand short and simple texts about friendship.	5	5	0	100
Students will be able to interact with reasonable ease in structured situations and short conversations involving ac	3	3	0	100
Students will be able to understand the specific information in short conversations on everyday topics, such as acc	1	1	0	100
Students will be able to understand short and simple invitation letters, cards and e-mails.	1	1	0	100

Sayısal (MAT)	S	D	Y	B%
Matematik				
Verilen pozitif tam sayıların pozitif tam sayı çarpanlarını bulur, pozitif tam sayıların pozitif tam sayı çarpanlarını üslü	5	5	0	100
Üslü ifadelerle ilgili temel kuralları anlar, birbirine denk ifadeler oluşturur.	6	3	0	50
İki doğal sayının en büyük ortak bölenini (EBOB) ve en küçük ortak katını (EKOK) hesaplar, ilgili problemleri çözer.	6	6	0	100
Verilen iki doğal sayının aralarında asal olup olmadığını belirler.	2	2	0	100
Tam sayıların, tam sayı kuvvetlerini hesaplar.	1	0	0	0

Sayısal (FEN)	S	D	Y	B%
Fen				
Mevsimlerin oluşumuna yönelik tahminlerde bulunur.	13	11	1	85
İklim ve hava olayları arasındaki farkı açıklar.	6	6	0	100
İklim biliminin (Klimatoloji) bir bilim dalı olduğunu ve bu alanda çalışan uzmanlara İklim bilimci (klimatolog) adı ver	1	1	0	100

SINAV SONUÇ BELGESİ							
İSTANBUL / BAYRAMPAŞA / PROF.MUHARREM ERGİN ORTAOKULU							
Öğrenci			Numara	Sınıf			
Yiğci			126	8I			
Puan Türü	Puan	Genel Ort.	Dereceler				
			Snf	Kurum	İlçe	İl	Genel
LGS	▲ 350,002	304,020	13	139	139	1036	23567
Puanı Hesaplanan:			397	397	2638	80675	
Katılımlar:			35	397	397	2657	81088

Ders	Soru	Doğru	Yanlış	Net	Başarı %	Sınıf Ort.	Kurum Ort.	Genel Ort.
Türkçe	20	12	2	11,33	57	▲ 9,80	▲ 10,43	▲ 9,86
Tarih	10	4	3	3,00	30	▼ 5,31	▼ 5,84	▼ 5,31
Din K.ve A.B.	10	7	2	6,33	63	▲ 4,97	▲ 5,28	▲ 5,31
İngilizce	10	10	0	10,00	100	▲ 5,57	▲ 5,59	▲ 4,66
Matematik	20	8	1	7,67	38	▲ 4,10	▲ 2,98	▲ 2,38
Fen	20	12	6	10,00	50	▲ 8,03	▲ 7,98	▲ 7,59
Toplam:	90	53	14	48,33	54	▲ 37,77	▲ 38,08	▲ 35,11

Soru No	12345678901234567890
Sözel (TÜR)	C ABcDbABDAA C D A
Cevap Anh.	B CBCABBDDABDAADCCADCA
Sözel (TAR)	C bBb Db B
Cevap Anh.	B CDCBCADADB
Sözel (DİN)	CAdDaC DBA
Cevap Anh.	B CACDDCBDBA
Sözel (İNG)	BDCAADDBCA
Cevap Anh.	B BDCAADDBCA
Sayısal (MAT)	CD CA A C cB C
Cevap Anh.	B BDCDBCABACBCADDBAACD
Sayısal (FEN)	cbBCCBDDCCcB CcCb cB
Cevap Anh.	B DABCCBDDCDABACBCADAB

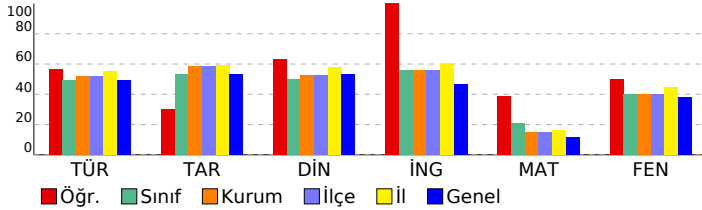

8. SINIF İŞLEYEN ZEKA TÜRKİYE GENELİ DENEME SINAVI

DERSLERE GÖRE BAŞARI ANALİZİ

Sözel (TÜR)	S	D	Y	B%
Türkçe				
Okudukları ile ilgili çıkarımlarda bulunur.	1	1	0	100
Metinler arasında karşılaştırma yapar.	1	1	0	100
Bağlamdan yararlanarak bilmediği kelime ve kelime gruplarının anlamını tahmin eder.	4	1	2	25
Filimsilerin cümledeki işlevlerini kavrar.	2	1	0	50
Metnin konusunu belirler.	1	1	0	100
Metindeki söz sanatlarını tespit eder.	1	1	0	100
Deyim, atasözü ve özdeyişlerin metne katkısını belirler.	1	1	0	100
Metindeki iş ve işlem basamaklarını kavrar.	1	1	0	100
Yazdıklarını düzenler.	1	0	0	0
Metinle ilgili soruları cevaplar.	1	1	0	100
Metin türlerini ayırt eder.	1	0	0	0
Metindeki yardımcı fikirleri belirler.	1	1	0	100
Görsellerle ilgili soruları cevaplar.	1	1	0	100
Noktalama işaretlerine dikkat ederek sesli ve sessiz okur.	1	1	0	100
Metnin içeriğini yorumlar.	1	0	0	0
Grafik, tablo ve çizelgeyle sunulan bilgileri yorumlar.	1	0	0	0

Sözel (TAR)	S	D	Y	B%
Tarih				
Avrupa'daki gelişmelerin yansımaları bağlamında Osmanlı Devleti'nin yirminci yüzyılın başlarındaki siyasi ve sosyal	5	2	2	40
Mustafa Kemal'in çocukluk ve öğrenim hayatından hareketle onun kişilik özelliklerinin oluşumu hakkında çıkarımlar	4	1	1	25
Gençlik döneminde Mustafa Kemal'in fikir hayatını etkileyen önemli kişileri ve olayları kavrar.	1	1	0	100

Sözel (DİN)	S	D	Y	B%
Din K.ve A.B.				
Kader ve kaza inancını ayet ve hadislerle açıklar.	7	5	2	71
İnsanın ilmi, iradesi, sorumluluğu ile kader arasında ilişki kurar.	3	2	0	67

Sözel (İNG)	S	D	Y	B%
İngilizce				
Students will be able to understand short and simple texts about friendship.	5	5	0	100
Students will be able to interact with reasonable ease in structured situations and short conversations involving ac	3	3	0	100
Students will be able to understand the specific information in short conversations on everyday topics, such as acc	1	1	0	100
Students will be able to understand short and simple invitation letters, cards and e-mails.	1	1	0	100

Sayısal (MAT)	S	D	Y	B%
Matematik				
Verilen pozitif tam sayıların pozitif tam sayı çarpanlarını bulur, pozitif tam sayıların pozitif tam sayı çarpanlarını üslü	5	2	1	40
Üslü ifadelerle ilgili temel kuralları anlar, birbirine denk ifadeler oluşturur.	6	3	0	50
İki doğal sayının en büyük ortak bölenini (EBOB) ve en küçük ortak katını (EKOK) hesaplar, ilgili problemleri çözer.	6	1	0	17
Verilen iki doğal sayının aralarında asal olup olmadığını belirler.	2	1	0	50
Tam sayıların, tam sayı kuvvetlerini hesaplar.	1	1	0	100

Sayısal (FEN)	S	D	Y	B%
Fen				
Mevsimlerin oluşumuna yönelik tahminlerde bulunur.	13	7	5	54
İklim ve hava olayları arasındaki farkı açıklar.	6	4	1	67
İklim biliminin (Klimatoloji) bir bilim dalı olduğunu ve bu alanda çalışan uzmanlara iklim bilimci (klimatolog) adı verildiğini bilir.	1	1	0	100

SINAV SONUÇ BELGESİ

İSTANBUL / BAYRAMPAŞA / PROF.MUHARREM ERGİN ORTAOKULU

Öğrenci	Numara	Sınıf					
YİĞİT KARAN	1891	8I					
Puan Türü	Puan	Genel Ort.	Dereceler				
LGS	▲ 344,896	304,020	Snf	Kurum	İlçe	İl	Genel
		Puanı Hesaplanan:	397	397	2638	80675	
		Katılımlar:	35	397	397	2657	81088

Ders	Soru	Doğru	Yanlış	Net	Başarı %	Sınıf Ort.	Kurum Ort.	Genel Ort.
Türkçe	20	13	7	10,67	53	▲ 9,80	▲ 10,43	▲ 9,86
Tarih	10	8	2	7,33	73	▲ 5,31	▲ 5,84	▲ 5,31
Din K.ve A.B.	10	6	2	5,33	53	▲ 4,97	▲ 5,28	▲ 5,31
İngilizce	10	10	0	10,00	100	▲ 5,57	▲ 5,59	▲ 4,66
Matematik	20	3	1	2,67	13	▼ 4,10	▼ 2,98	▲ 2,38
Fen	20	15	5	13,33	67	▲ 8,03	▲ 7,98	▲ 7,59
Toplam:	90	55	17	49,33	55	▲ 37,77	▲ 38,08	▲ 35,11

Soru No	12345678901234567890
Sözel (TÜR)	CBCABBaDcBbcAaCdADcd
Cevap Anh.	B CBCABBDDABDAADCCADCA
Sözel (TAR)	CcbBCADADB
Cevap Anh.	B CDCBCADADB
Sözel (DİN)	AaDbCBDB
Cevap Anh.	B CACDDCBDBA
Sözel (İNG)	BDCAADDBCA
Cevap Anh.	B BDCAADDBCA
Sayısal (MAT)	BD a C
Cevap Anh.	B BDCBCABACBCADDBAACD
Sayısal (FEN)	DbBCdcDDCabBACBCADAB
Cevap Anh.	B DABCCBDDCDABACBCADAB

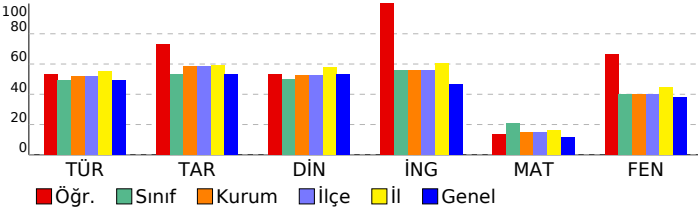

8. SINIF İŞLEYEN ZEKA TÜRKİYE GENELİ DENEME SINAVI

Sözel (TÜR)	S	D	Y	B%
Türkçe	1	1	0	100
Okudukları ile ilgili çıkarımlarda bulunur.	1	1	0	100
Metinler arasında karşılaştırma yapar.	1	1	0	100
Bağlamdan yararlanarak bilmediği kelime ve kelime gruplarının anlamını tahmin eder.	4	3	1	75
Filimsilerin cümledeki işlevlerini kavrar.	2	1	1	50
Metnin konusunu belirler.	1	1	0	100
Metindeki söz sanatlarını tespit eder.	1	0	1	0
Deyim, atasözü ve özdeyişlerin metne katkısını belirler.	1	0	1	0
Metindeki iş ve işlemlerle basamaklarını kavrar.	1	1	0	100
Yazdıklarını düzenler.	1	0	1	0
Metinle ilgili soruları cevaplar.	1	1	0	100
Metin türlerini ayırt eder.	1	0	1	0
Metindeki yardımcı fikirleri belirler.	1	1	0	100
Görsellerle ilgili soruları cevaplar.	1	0	1	0
Noktalama işaretlerine dikkat ederek sesli ve sessiz okur.	1	1	0	100
Metnin içeriğini yorumlar.	1	1	0	100
Grafik, tablo ve çizelgeyle sunulan bilgileri yorumlar.	1	1	0	100

Sözel (TAR)	S	D	Y	B%
Tarih	5	3	2	60
Avrupa'daki gelişmelerin yansımaları bağlamında Osmanlı Devleti'nin yirminci yüzyılın başlarındaki siyasi ve sosyal	5	3	2	60
Mustafa Kemal'in çocukluk ve öğrenim hayatından hareketle onun kişilik özelliklerinin oluşumu hakkında çıkarımlar	4	4	0	100
Gençlik döneminde Mustafa Kemal'in fikir hayatını etkileyen önemli kişileri ve olayları kavrar.	1	1	0	100

Sözel (DİN)	S	D	Y	B%
Din K.ve A.B.	7	3	2	43
Kader ve kaza inancını ayet ve hadislerle açıklar.	7	3	2	43
İnsanın ilmi, iradesi, sorumluluğu ile kader arasında ilişki kurar.	3	3	0	100

Sözel (İNG)	S	D	Y	B%
İngilizce	5	5	0	100
Students will be able to understand short and simple texts about friendship.	5	5	0	100
Students will be able to interact with reasonable ease in structured situations and short conversations involving ac	3	3	0	100
Students will be able to understand the specific information in short conversations on everyday topics, such as acc	1	1	0	100
Students will be able to understand short and simple invitation letters, cards and e-mails.	1	1	0	100

Sayısal (MAT)	S	D	Y	B%
Matematik	5	1	0	20
Verilen pozitif tam sayıların pozitif tam sayı çarpanlarını bulur, pozitif tam sayıların pozitif tam sayı çarpanlarını üslü	5	1	0	20
Üslü ifadelerle ilgili temel kuralları anlar, birbirine denk ifadeler oluşturur.	6	0	0	0
İki doğal sayının en büyük ortak bölenini (EBOB) ve en küçük ortak katını (EKOK) hesaplar, ilgili problemleri çözer.	6	2	0	33
Verilen iki doğal sayının aralarında asal olup olmadığını belirler.	2	0	0	0
Tam sayıların, tam sayı kuvvetlerini hesaplar.	1	0	1	0

Sayısal (FEN)	S	D	Y	B%
Fen	13	9	4	69
Mevsimlerin oluşumuna yönelik tahminlerde bulunur.	13	9	4	69
İklim ve hava olayları arasındaki farkı açıklar.	6	5	1	83
İklim biliminin (klimatoloji) bir bilim dalı olduğunu ve bu alanda çalışan uzmanlara iklim bilimci (klimatolog) adı verildiğini	1	1	0	100

SINAV SONUÇ BELGESİ							
İSTANBUL / BAYRAMPAŞA / PROF.MUHARREM ERGİN ORTAOKULU							
Öğrenci				Numara		Sınıf	
YUSUF ŞAHPAZ				1901		8I	
Puan Türü	Puan	Genel Ort.	Dereceler				
			Snf	Kurum	İlçe	İl	Genel
LGS	▼ 262,108	304,020	28	293	293	2043	55309
Puanı Hesaplanan:			397	397	2638	80675	
Katılımlar:			35	397	397	2657	81088

Ders	Soru	Doğru	Yanlış	Net	Başarı %	Sınıf Ort.	Kurum Ort.	Genel Ort.
Türkçe	20	11	9	8,00	40	▼ 9,80	▼ 10,43	▼ 9,86
Tarih	10	7	3	6,00	60	▲ 5,31	▲ 5,84	▲ 5,31
Din K.ve A.B.	10	5	5	3,33	33	▼ 4,97	▼ 5,28	▼ 5,31
İngilizce	10	3	7	0,67	7	▼ 5,57	▼ 5,59	▼ 4,66
Matematik	20	2	3	1,00	5	▼ 4,10	▼ 2,98	▼ 2,38
Fen	20	7	13	2,67	13	▼ 8,03	▼ 7,98	▼ 7,59
Toplam:	90	35	40	21,67	24	▼ 37,77	▼ 38,08	▼ 35,11

Soru No	12345678901234567890
Sözel (TÜR)	CdbABdabbBdCAdCbAcCA
Cevap Anh.	B CBCABDDABDAADCCADCA
Sözel (TAR)	dDCaCADAaB
Cevap Anh.	B CDCBCADADB
Sözel (DİN)	acaccCBDBA
Cevap Anh.	B CACDDCBDBA
Sözel (İNG)	BabcdbcdCA
Cevap Anh.	B BDCAADDBCA
Sayısal (MAT)	B c B c a
Cevap Anh.	B BDCBCABACBCADDBAACD
Sayısal (FEN)	DbcaCcbDdacabaBdAbAB
Cevap Anh.	B DABCCBDDCDABACBCADAB

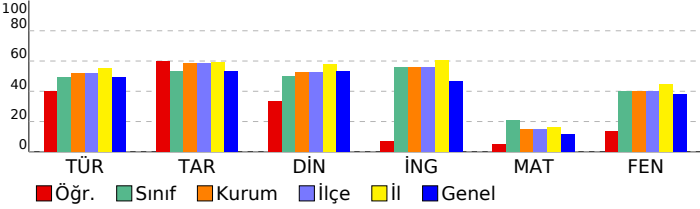

8. SINIF İŞLEYEN ZEKA TÜRKİYE GENELİ DENEME SINAVI

DERSLERE GÖRE BAŞARI ANALİZİ

Sözel (TÜR)	S	D	Y	B%
Türkçe				
Okudukları ile ilgili çıkarımlarda bulunur.	1	1	0	100
Metinler arasında karşılaştırma yapar.	1	1	0	100
Bağlamdan yararlanarak bilmediği kelime ve kelime gruplarının anlamını tahmin eder.	4	0	4	0
Filimsilerin cümledeki işlevlerini kavrar.	2	1	1	50
Metnin konusunu belirler.	1	1	0	100
Metindeki söz sanatlarını tespit eder.	1	1	0	100
Deyim, atasözü ve özdeyişlerin metne katkısını belirler.	1	0	1	0
Metindeki iş ve işlem basamaklarını kavrar.	1	1	0	100
Yazdıklarını düzenler.	1	1	0	100
Metinle ilgili soruları cevaplar.	1	1	0	100
Metin türlerini ayırt eder.	1	0	1	0
Metindeki yardımcı fikirleri belirler.	1	0	1	0
Görsellerle ilgili soruları cevaplar.	1	1	0	100
Noktalama işaretlerine dikkat ederek sesli ve sessiz okur.	1	1	0	100
Metnin içeriğini yorumlar.	1	0	1	0
Grafik, tablo ve çizelgeyle sunulan bilgileri yorumlar.	1	1	0	100

Sözel (TAR)	S	D	Y	B%
Tarih				
Avrupa'daki gelişmelerin yansımaları bağlamında Osmanlı Devleti'nin yirminci yüzyılın başlarındaki siyasi ve sosyal	5	4	1	80
Mustafa Kemal'in çocukluk ve öğrenim hayatından hareketle onun kişilik özelliklerinin oluşumu hakkında çıkarımlar	4	2	2	50
Gençlik döneminde Mustafa Kemal'in fikir hayatını etkileyen önemli kişileri ve olayları kavrar.	1	1	0	100

Sözel (DİN)	S	D	Y	B%
Din K.ve A.B.				
Kader ve kaza inancını ayet ve hadislerle açıklar.	7	3	4	43
İnsanın ilmi, iradesi, sorumluluğu ile kader arasında ilişki kurar.	3	2	1	67

Sözel (İNG)	S	D	Y	B%
İngilizce				
Students will be able to understand short and simple texts about friendship.	5	2	3	40
Students will be able to interact with reasonable ease in structured situations and short conversations involving ac	1	2	3	33
Students will be able to understand the specific information in short conversations on everyday topics, such as acc	1	0	1	0
Students will be able to understand short and simple invitation letters, cards and e-mails.	1	0	1	0

Sayısal (MAT)	S	D	Y	B%
Matematik				
Verilen pozitif tam sayıların pozitif tam sayı çarpanlarını bulur, pozitif tam sayıların pozitif tam sayı çarpanlarını üslü	5	0	0	0
Üslü ifadelerle ilgili temel kuralları anlar, birbirine denk ifadeler oluşturur.	6	0	0	0
İki doğal sayının en büyük ortak bölenini (EBOB) ve en küçük ortak katını (EKOK) hesaplar, ilgili problemleri çözer.	6	2	1	33
Verilen iki doğal sayının aralarında asal olup olmadığını belirler.	2	0	2	0
Tam sayıların, tam sayı kuvvetlerini hesaplar.	1	0	0	0

Sayısal (FEN)	S	D	Y	B%
Fen				
Mevsimlerin oluşumuna yönelik tahminlerde bulunur.	13	5	8	38
İklim ve hava olayları arasındaki farkı açıklar.	6	1	5	17
İklim biliminin (Klimatoloji) bir bilim dalı olduğunu ve bu alanda çalışan uzmanlara iklim bilimci (klimatolog) adı veri	1	1	0	100

SINAV SONUÇ BELGESİ							
İSTANBUL / BAYRAMPAŞA / PROF.MUHARREM ERGİN ORTAOKULU							
Öğrenci			Numara	Sınıf			
ZEKIYE NUR SEVİM			934	8I			
Puan Türü	Puan	Genel Ort.	Dereceler				
			Snf	Kurum	İlçe	İl	Genel
LGS	▲ 315,818	304,020	18	194	194	1422	35181
Puanı Hesaplanan:			397	397	2638	80675	
Katılımlar:			35	397	397	2657	81088

Ders	Soru	Doğru	Yanlış	Net	Başarı %	Sınıf Ort.	Kurum Ort.	Genel Ort.
Türkçe	20	13	5	11,33	57	▲ 9,80	▲ 10,43	▲ 9,86
Tarih	10	5	3	4,00	40	▼ 5,31	▼ 5,84	▼ 5,31
Din K.ve A.B.	10	7	1	6,67	67	▲ 4,97	▲ 5,28	▲ 5,31
İngilizce	10	10	0	10,00	100	▲ 5,57	▲ 5,59	▲ 4,66
Matematik	20	2	0	2,00	10	▼ 4,10	▼ 2,98	▼ 2,38
Fen	20	9	6	7,00	35	▼ 8,03	▼ 7,98	▼ 7,59
Toplam:	90	46	15	41,00	46	▲ 37,77	▲ 38,08	▲ 35,11

Soru No	12345678901234567890
Sözel (TÜR)	dBbABdDD BdcAaCC DCA
Cevap Anh.	B CBCABDDABDAADCCADCA
Sözel (TAR)	Cc bAbADB
Cevap Anh.	B CDCBCADADB
Sözel (DİN)	AbDDC DBA
Cevap Anh.	B CACDDCBDBA
Sözel (İNG)	BDCAADDBCA
Cevap Anh.	B BDCAADDBCA
Sayısal (MAT)	B D
Cevap Anh.	B BDCBCABACBCADDBAACD
Sayısal (FEN)	DbB aBbDcAcBAC a B
Cevap Anh.	B DABCCBDDCDABACBCADAB

8. SINIF İŞLEYEN ZEKA TÜRKİYE GENELİ DENEME SINAVI

DERSLERE GÖRE BAŞARI ANALİZİ

Sözel (TÜR)	S	D	Y	B%
Türkçe				
Okudukları ile ilgili çıkarımlarda bulunur.	1	1	0	100
Metinler arasında karşılaştırma yapar.	1	1	0	100
Bağlamdan yararlanarak bilmediği kelime ve kelime gruplarının anlamını tahmin eder.	4	3	1	75
Filimsilerin cümledeki işlevlerini kavrar.	2	0	0	0
Metnin konusunu belirler.	1	1	0	100
Metindeki söz sanatlarını tespit eder.	1	1	0	100
Deyim, atasözü ve özdeyişlerin metne katkısını belirler.	1	0	1	0
Metindeki iş ve işlem basamaklarını kavrar.	1	1	0	100
Yazdıklarını düzenler.	1	0	1	0
Metinle ilgili soruları cevaplar.	1	1	0	100
Metin türlerini ayırt eder.	1	1	0	100
Metindeki yardımcı fikirleri belirler.	1	1	0	100
Görsellerle ilgili soruları cevaplar.	1	1	0	100
Noktalama işaretlerine dikkat ederek sesli ve sessiz okur.	1	0	1	0
Metnin içeriğini yorumlar.	1	0	1	0
Grafik, tablo ve çizelgeyle sunulan bilgileri yorumlar.	1	1	0	100

Sözel (TAR)	S	D	Y	B%
Tarih				
Avrupa'daki gelişmelerin yansımaları bağlamında Osmanlı Devleti'nin yirminci yüzyılın başlarındaki siyasi ve sosyal	5	0	3	0
Mustafa Kemal'in çocukluk ve öğrenim hayatından hareketle onun kişilik özelliklerinin oluşumu hakkında çıkarımlar	4	4	0	100
Gençlik döneminde Mustafa Kemal'in fikir hayatını etkileyen önemli kişileri ve olayları kavrar.	1	1	0	100

Sözel (DİN)	S	D	Y	B%
Din K.ve A.B.				
Kader ve kaza inancını ayet ve hadislerle açıklar.	7	5	1	71
İnsanın ilmi, iradesi, sorumluluğu ile kader arasında ilişki kurar.	3	2	0	67

Sözel (İNG)	S	D	Y	B%
İngilizce				
Students will be able to understand short and simple texts about friendship.	5	5	0	100
Students will be able to interact with reasonable ease in structured situations and short conversations involving ac	3	3	0	100
Students will be able to understand the specific information in short conversations on everyday topics, such as acc	1	1	0	100
Students will be able to understand short and simple invitation letters, cards and e-mails.	1	1	0	100

Sayısal (MAT)	S	D	Y	B%
Matematik				
Verilen pozitif tam sayıların pozitif tam sayı çarpanlarını bulur, pozitif tam sayıların pozitif tam sayı çarpanlarını üslü	5	0	0	0
Üslü ifadelerle ilgili temel kuralları anlar, birbirine denk ifadeler oluşturur.	6	0	0	0
İki doğal sayının en büyük ortak bölenini (EBOB) ve en küçük ortak katını (EKOK) hesaplar, ilgili problemleri çözer.	6	0	0	0
Verilen iki doğal sayının aralarında asal olup olmadığını belirler.	2	1	0	50
Tam sayıların, tam sayı kuvvetlerini hesaplar.	1	1	0	100

Sayısal (FEN)	S	D	Y	B%
Fen				
Mevsimlerin oluşumuna yönelik tahminlerde bulunur.	13	5	5	38
İklim ve hava olayları arasındaki farkı açıklar.	6	3	1	50
İklim biliminin (Klimatoloji) bir bilim dalı olduğunu ve bu alanda çalışan uzmanlara iklim bilimci (klimatolog) adı verildiğini	1	1	0	100

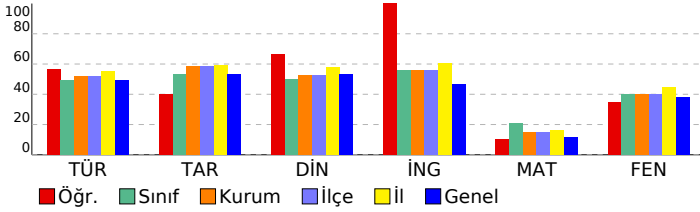

SINAV SONUÇ BELGESİ							
İSTANBUL / BAYRAMPAŞA / PROF.MUHARREM ERGİN ORTAOKULU							
Öğrenci				Numara		Sınıf	
ZÜLFİALİ NURİYEV				965		81	
Puan Türü	Puan	Genel Ort.	Dereceler				
			Snf	Kurum	İlçe	İl	Genel
LGS	▼ 192,163	304,020	33	386	386	2567	77844
Puanı Hesaplanan:			397	397	2638	80675	
Katılımlar:			35	397	397	2657	81088

Ders	Soru	Doğru	Yanlış	Net	Başarı %	Sınıf Ort.	Kurum Ort.	Genel Ort.
Türkçe	20	6	14	1,33	7	▼ 9,80	▼ 10,43	▼ 9,86
Tarih	10	8	2	7,33	73	▲ 5,31	▲ 5,84	▲ 5,31
Din K.ve A.B.	10	0	10	-3,33	-33	▼ 4,97	▼ 5,28	▼ 5,31
İngilizce	10	3	7	0,67	7	▼ 5,57	▼ 5,59	▼ 4,66
Matematik	20	4	15	-1,00	-5	▼ 4,10	▼ 2,98	▼ 2,38
Fen	20	3	17	-2,67	-13	▼ 8,03	▼ 7,98	▼ 7,59
Toplam:	90	24	65	2,33	3	▼ 37,77	▼ 38,08	▼ 35,11

Soru No	12345678901234567890
Sözel (TÜR)	caBDDbacdbaCdbacdBaC
Cevap Anh.	ABDDDABDAADCCADACBCC
Sözel (TAR)	CcCAbACBDB
Cevap Anh.	CBCADACBDB
Sözel (DİN)	dbcadbcada
Cevap Anh.	CDDCFCABAD
Sözel (İNG)	dAbDbabAdc
Cevap Anh.	CAADDBCABD
Sayısal (MAT)	bDcabadaBa badAbCaca
Cevap Anh.	CDBCABACBCADDBAACBDB
Sayısal (FEN)	dabacDacdadCdbcadBcd
Cevap Anh.	BCCBDDCDABACBCADABDA

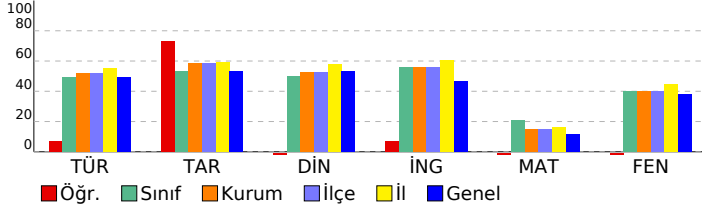

8. SINIF İŞLEYEN ZEKA TÜRKİYE GENELİ DENEME SINAVI

DERSLERE GÖRE BAŞARI ANALİZİ

Sözel (TÜR)	S	D	Y	B%
Türkçe				
Okudukları ile ilgili çıkarımlarda bulunur.	1	0	1	0
Metinler arasında karşılaştırma yapar.	1	0	1	0
Bağlamdan yararlanarak bilmediği kelime ve kelime gruplarının anlamını tahmin eder.	4	4	0	100
Filimsilerin cümledeki işlevlerini kavrar.	2	0	2	0
Metnin konusunu belirler.	1	0	1	0
Metindeki söz sanatlarını tespit eder.	1	0	1	0
Deyim, atasözü ve özdeyişlerin metne katkısını belirler.	1	0	1	0
Metindeki iş ve işlem basamaklarını kavrar.	1	0	1	0
Yazdıklarını düzenler.	1	0	1	0
Metinle ilgili soruları cevaplar.	1	1	0	100
Metin türlerini ayırt eder.	1	0	1	0
Metindeki yardımcı fikirleri belirler.	1	0	1	0
Görsellerle ilgili soruları cevaplar.	1	0	1	0
Noktalama işaretlerine dikkat ederek sesli ve sessiz okur.	1	0	1	0
Metnin içeriğini yorumlar.	1	0	1	0
Grafik, tablo ve çizelgeyle sunulan bilgileri yorumlar.	1	1	0	100

Sözel (TAR)	S	D	Y	B%
Tarih				
Avrupa'daki gelişmelerin yansımaları bağlamında Osmanlı Devleti'nin yirminci yüzyılın başlarındaki siyasi ve sosyal	5	3	2	60
Mustafa Kemal'in çocukluk ve öğrenim hayatından hareketle onun kişilik özelliklerinin oluşumu hakkında çıkarımlar	4	4	0	100
Gençlik döneminde Mustafa Kemal'in fikir hayatını etkileyen önemli kişileri ve olayları kavrar.	1	1	0	100

Sözel (DİN)	S	D	Y	B%
Din K.ve A.B.				
Kader ve kaza inancını ayet ve hadislerle açıklar.	7	0	7	0
İnsanın ilmi, iradesi, sorumluluğu ile kader arasında ilişki kurar.	3	0	3	0

Sözel (İNG)	S	D	Y	B%
İngilizce				
Students will be able to understand short and simple texts about friendship.	5	1	4	20
Students will be able to interact with reasonable ease in structured situations and short conversations involving ac	3	1	2	33
Students will be able to understand the specific information in short conversations on everyday topics, such as acc	1	0	1	0
Students will be able to understand short and simple invitation letters, cards and e-mails.	1	1	0	100

Sayısal (MAT)	S	D	Y	B%
Matematik				
Verilen pozitif tam sayıların pozitif tam sayı çarpanlarını bulur, pozitif tam sayıların pozitif tam sayı çarpanlarını üslü	5	1	3	20
Üslü ifadelerle ilgili temel kuralları anlar, birbirine denk ifadeler oluşturur.	6	1	5	17
İki doğal sayının en büyük ortak bölenini (EBOB) ve en küçük ortak katını (EKOK) hesaplar, ilgili problemleri çözer.	6	2	4	33
Verilen iki doğal sayının aralarında asal olup olmadığını belirler.	2	0	2	0
Tam sayıların, tam sayı kuvvetlerini hesaplar.	1	0	1	0

Sayısal (FEN)	S	D	Y	B%
Fen				
Mevsimlerin oluşumuna yönelik tahminlerde bulunur.	13	2	11	15
İklim ve hava olayları arasındaki farkı açıklar.	6	0	6	0
İklim biliminin (Klimatoloji) bir bilim dalı olduğunu ve bu alanda çalışan uzmanlara iklim bilimci (klimatolog) adı ver	1	1	0	100

SINAV SONUÇ BELGESİ							
İSTANBUL / BAYRAMPAŞA / PROF.MUHARREM ERGİN ORTAOKULU							
Öğrenci				Numara		Sınıf	
ZÜMRA SELAMET				1024		8I	
Puan Türü	Puan	Genel Ort.	Dereceler				
			Snf	Kurum	İlçe	İl	Genel
LGS	▼ 269,734	304,020	26	281	281	1952	52471
Puanı Hesaplanan:			397	397	2638	80675	
Katılımlar:			35	397	397	2657	81088

Ders	Soru	Doğru	Yanlış	Net	Başarı %	Sınıf Ort.	Kurum Ort.	Genel Ort.
Türkçe	20	12	8	9,33	47	▼ 9,80	▼ 10,43	▼ 9,86
Tarih	10	4	3	3,00	30	▼ 5,31	▼ 5,84	▼ 5,31
Din K.ve A.B.	10	4	5	2,33	23	▼ 4,97	▼ 5,28	▼ 5,31
İngilizce	10	7	2	6,33	63	▲ 5,57	▲ 5,59	▲ 4,66
Matematik	20	3	2	2,33	12	▼ 4,10	▼ 2,98	▼ 2,38
Fen	20	4	8	1,33	7	▼ 8,03	▼ 7,98	▼ 7,59
Toplam:	90	34	28	24,67	27	▼ 37,77	▼ 38,08	▼ 35,11

Soru No	12345678901234567890
Sözel (TÜR)	cacDDbDbAbCaADACBCC
Cevap Anh.	ABBDDABDAADCCADACBCC
Sözel (TAR)	dBC a dDB
Cevap Anh.	CBCADACBDD
Sözel (DİN)	Cca BddBbd
Cevap Anh.	CDDCBCABAD
Sözel (İNG)	bAAD BCACD
Cevap Anh.	CAADBCABD
Sayısal (MAT)	A AC a a
Cevap Anh.	CDBCABACBCADDBAACBDB
Sayısal (FEN)	d bcaDC b A cd cD
Cevap Anh.	BCCBDDCDABACBCADABDA

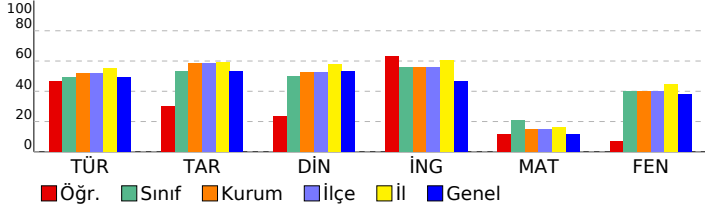

8. SINIF İŞLEYEN ZEKA TÜRKİYE GENELİ DENEME SINAVI

DERSLERE GÖRE BAŞARI ANALİZİ

Sözel (TÜR)	S	D	Y	B%
Türkçe				
Okudukları ile ilgili çıkarımlarda bulunur.	1	0	1	0
Metinler arasında karşılaştırma yapar.	1	0	1	0
Bağlamdan yararlanarak bilmediği kelime ve kelime gruplarının anlamını tahmin eder.	4	3	1	75
Filimsilerin cümledeki işlevlerini kavrar.	2	1	1	50
Metnin konusunu belirler.	1	0	1	0
Metindeki söz sanatlarını tespit eder.	1	1	0	100
Deyim, atasözü ve özdeyişlerin metne katkısını belirler.	1	0	1	0
Metindeki iş ve işlem basamaklarını kavrar.	1	1	0	100
Yazdıklarını düzenler.	1	0	1	0
Metinle ilgili soruları cevaplar.	1	1	0	100
Metin türlerini ayırt eder.	1	0	1	0
Metindeki yardımcı fikirleri belirler.	1	1	0	100
Görsellerle ilgili soruları cevaplar.	1	1	0	100
Noktalama işaretlerine dikkat ederek sesli ve sessiz okur.	1	1	0	100
Metnin içeriğini yorumlar.	1	1	0	100
Grafik, tablo ve çizelgeyle sunulan bilgileri yorumlar.	1	1	0	100

Sözel (TAR)	S	D	Y	B%
Tarih				
Avrupa'daki gelişmelerin yansımaları bağlamında Osmanlı Devleti'nin yirminci yüzyılın başlarındaki siyasi ve sosyal	5	3	2	60
Mustafa Kemal'in çocukluk ve öğrenim hayatından hareketle onun kişilik özelliklerinin oluşumu hakkında çıkarımlar	4	0	1	0
Gençlik döneminde Mustafa Kemal'in fikir hayatını etkileyen önemli kişileri ve olayları kavrar.	1	1	0	100

Sözel (DİN)	S	D	Y	B%
Din K.ve A.B.				
Kader ve kaza inancını ayet ve hadislerle açıklar.	7	3	4	43
İnsanın ilmi, iradesi, sorumluluğu ile kader arasında ilişki kurar.	3	1	1	33

Sözel (İNG)	S	D	Y	B%
İngilizce				
Students will be able to understand short and simple texts about friendship.	5	2	2	40
Students will be able to interact with reasonable ease in structured situations and short conversations involving ac	3	3	0	100
Students will be able to understand the specific information in short conversations on everyday topics, such as acc	1	1	0	100
Students will be able to understand short and simple invitation letters, cards and e-mails.	1	1	0	100

Sayısal (MAT)	S	D	Y	B%
Matematik				
Verilen pozitif tam sayıların pozitif tam sayı çarpanlarını bulur, pozitif tam sayıların pozitif tam sayı çarpanlarını üslü	5	0	1	0
Üslü ifadelerle ilgili temel kuralları anlar, birbirine denk ifadeler oluşturur.	6	2	1	33
İki doğal sayının en büyük ortak bölenini (EBOB) ve en küçük ortak katını (EKOK) hesaplar, ilgili problemleri çözer.	6	0	0	0
Verilen iki doğal sayının aralarında asal olup olmadığını belirler.	2	1	0	50
Tam sayıların, tam sayı kuvvetlerini hesaplar.	1	0	0	0

Sayısal (FEN)	S	D	Y	B%
Fen				
Mevsimlerin oluşumuna yönelik tahminlerde bulunur.	13	2	4	15
İklim ve hava olayları arasındaki farkı açıklar.	6	2	3	33
İklim biliminin (Klimatoloji) bir bilim dalı olduğunu ve bu alanda çalışan uzmanlara İklim bilimci (klimatolog) adı verildiğini	1	0	1	0

SINAV SONUÇ BELGESİ							
İSTANBUL / BAYRAMPAŞA / PROF.MUHARREM ERGİN ORTAOKULU							
Öğrenci				Numara		Sınıf	
RANA KUL				0		8İ	
Puan Türü	Puan	Genel Ort.	Dereceler				
			Snf	Kurum	İlçe	İl	Genel
LGS	▲ 320,264	304,020	1	187	187	1370	33566
Puanı Hesaplanan:			397	397	2638	80675	
Katılımlar:			1	397	397	2657	81088

Ders	Soru	Doğru	Yanlış	Net	Başarı %	Sınıf Ort.	Kurum Ort.	Genel Ort.
Türkçe	20	13	4	11,67	58	◆ 11,67	▲ 10,43	▲ 9,86
Tarih	10	5	2	4,33	43	◆ 4,33	▼ 5,84	▼ 5,31
Din K.ve A.B.	10	8	2	7,33	73	◆ 7,33	▲ 5,28	▲ 5,31
İngilizce	10	6	3	5,00	50	◆ 5,00	▼ 5,59	▲ 4,66
Matematik	20	7	4	5,67	28	◆ 5,67	▲ 2,98	▲ 2,38
Fen	20	7	5	5,33	27	◆ 5,33	▼ 7,98	▼ 7,59
Toplam:	90	46	20	39,33	44	◆ 39,33	▲ 38,08	▲ 35,11

Soru No	12345678901234567890
Sözel (TÜR)	CBdAd D bBDAADcD DCA
Cevap Anh.	B CB CABDDABDAADCCADCA
Sözel (TAR)	CD b DAaB
Cevap Anh.	B CDCBCADADB
Sözel (DİN)	CACDaCcDBA
Cevap Anh.	B CACDDCBDBA
Sözel (İNG)	BDCbA bBCb
Cevap Anh.	B BDCAADDBCA
Sayısal (MAT)	bABA cC DcB Ad
Cevap Anh.	B BDCBCABACBCADDBAACD
Sayısal (FEN)	DdBCCcbD DcaA
Cevap Anh.	B DABCCBDDCDABACBCADAB

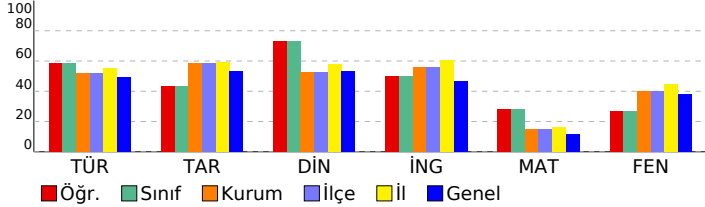

8. SINIF İŞLEYEN ZEKA TÜRKİYE GENELİ DENEME SINAVI

DERSLERE GÖRE BAŞARI ANALİZİ

Sözel (TÜR)	S	D	Y	B%
Türkçe				
Okudukları ile ilgili çıkarımlarda bulunur.	1	1	0	100
Metinler arasında karşılaştırma yapar.	1	0	1	0
Bağlamdan yararlanarak bilmediği kelime ve kelime gruplarının anlamını tahmin eder.	4	2	0	50
Filimsilerin cümledeki işlevlerini kavrar.	2	0	1	0
Metnin konusunu belirler.	1	1	0	100
Metindeki söz sanatlarını tespit eder.	1	1	0	100
Deyim, atasözü ve özdeyişlerin metne katkısını belirler.	1	1	0	100
Metindeki iş ve işlem basamaklarını kavrar.	1	1	0	100
Yazdıklarını düzenler.	1	1	0	100
Metinle ilgili soruları cevaplar.	1	1	0	100
Metin türlerini ayırt eder.	1	0	1	0
Metindeki yardımcı fikirleri belirler.	1	1	0	100
Görsellerle ilgili soruları cevaplar.	1	1	0	100
Noktalama işaretlerine dikkat ederek sesli ve sessiz okur.	1	1	0	100
Metnin içeriğini yorumlar.	1	0	1	0
Grafik, tablo ve çizelgeyle sunulan bilgileri yorumlar.	1	1	0	100

Sözel (TAR)	S	D	Y	B%
Tarih				
Avrupa'daki gelişmelerin yansımaları bağlamında Osmanlı Devleti'nin yirminci yüzyılın başlarındaki siyasi ve sosyal	5	2	1	40
Mustafa Kemal'in çocukluk ve öğrenim hayatından hareketle onun kişilik özelliklerinin oluşumu hakkında çıkarımlar	4	2	1	50
Gençlik döneminde Mustafa Kemal'in fikir hayatını etkileyen önemli kişileri ve olayları kavrar.	1	1	0	100

Sözel (DİN)	S	D	Y	B%
Din K.ve A.B.				
Kader ve kaza inancını ayet ve hadislerle açıklar.	7	6	1	86
İnsanın ilmi, iradesi, sorumluluğu ile kader arasında ilişki kurar.	3	2	1	67

Sözel (İNG)	S	D	Y	B%
İngilizce				
Students will be able to understand short and simple texts about friendship.	5	3	1	60
Students will be able to interact with reasonable ease in structured situations and short conversations involving ac	3	2	1	67
Students will be able to understand the specific information in short conversations on everyday topics, such as acc	1	1	0	100
Students will be able to understand short and simple invitation letters, cards and e-mails.	1	0	1	0

Sayısal (MAT)	S	D	Y	B%
Matematik				
Verilen pozitif tam sayıların pozitif tam sayı çarpanlarını bulur, pozitif tam sayıların pozitif tam sayı çarpanlarını üslü	5	1	2	20
Üslü ifadelerle ilgili temel kuralları anlar, birbirine denk ifadeler oluşturur.	6	3	0	50
İki doğal sayının en büyük ortak bölenini (EBOB) ve en küçük ortak katını (EKOK) hesaplar, ilgili problemleri çözer.	6	1	2	17
Verilen iki doğal sayının aralarında asal olup olmadığını belirler.	2	1	0	50
Tam sayıların, tam sayı kuvvetlerini hesaplar.	1	1	0	100

Sayısal (FEN)	S	D	Y	B%
Fen				
Mevsimlerin oluşumuna yönelik tahminlerde bulunur.	13	4	3	31
İklim ve hava olayları arasındaki farkı açıklar.	6	3	2	50
İklim biliminin (Klimatoloji) bir bilim dalı olduğunu ve bu alanda çalışan uzmanlara iklim bilimci (klimatolog) adı verildiğini	1	0	0	0

SINAV SONUÇ BELGESİ							
İSTANBUL / BAYRAMPAŞA / PROF.MUHARREM ERGİN ORTAOKULU							
Öğrenci			Numara		Sınıf		
ALİ FATİH RENKGÖREN			931		8K		
Puan Türü	Puan	Genel Ort.	Dereceler				
			Snf	Kurum	İlçe	İl	Genel
LGS	▼ 211,371	304,020	29	365	365	2465	72742
Puanı Hesaplanan:			397	397	2638	80675	
Katılımlar:			30	397	397	2657	81088

Ders	Soru	Doğru	Yanlış	Net	Başarı %	Sınıf Ort.	Kurum Ort.	Genel Ort.
Türkçe	20	6	14	1,33	7	▼ 7,69	▼ 10,43	▼ 9,86
Tarih	10	1	8	-1,67	-17	▼ 4,43	▼ 5,84	▼ 5,31
Din K.ve A.B.	10	4	5	2,33	23	▼ 4,56	▼ 5,28	▼ 5,31
İngilizce	10	4	6	2,00	20	▼ 3,55	▼ 5,59	▼ 4,66
Matematik	20	8	9	5,00	25	▲ 1,37	▲ 2,98	▲ 2,38
Fen	20	2	17	-3,67	-18	▼ 4,01	▼ 7,98	▼ 7,59
Toplam:	90	25	59	5,33	6	▼ 25,60	▼ 38,08	▼ 35,11

Soru No	12345678901234567890
Sözel (TÜR)	dBacacDcbacdAbdCdbCA
Cevap Anh.	B CBCABBDDABDAADCCADCA
Sözel (TAR)	dcCdbb caa
Cevap Anh.	B CDCBCADADB
Sözel (DİN)	CA DcbcaDA
Cevap Anh.	B CACDDCBDBA
Sözel (İNG)	BaCcDabaCA
Cevap Anh.	B BDCAADDBCA
Sayısal (MAT)	a C Bd BACaCbcDcbAdc
Cevap Anh.	B BDCBCABACBCADDBAACD
Sayısal (FEN)	bA dbaabdaAdbbdbcbcc
Cevap Anh.	B DABCCBDDCDABACBCADAB

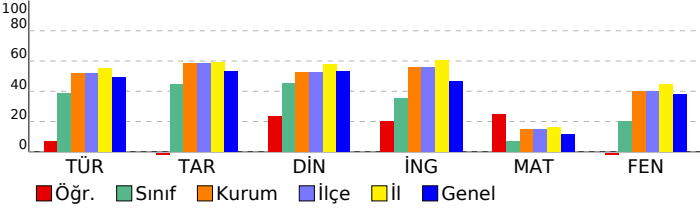

8. SINIF İŞLEYEN ZEKA TÜRKİYE GENELİ DENEME SINAVI

DERSLERE GÖRE BAŞARI ANALİZİ

Sözel (TÜR)	S	D	Y	B%
Türkçe				
Okudukları ile ilgili çıkarımlarda bulunur.	1	0	1	0
Metinler arasında karşılaştırma yapar.	1	0	1	0
Bağlamdan yararlanarak bilmediği kelime ve kelime gruplarının anlamını tahmin eder.	4	2	2	50
Filimsilerin cümledeki işlevlerini kavrar.	2	0	2	0
Metnin konusunu belirler.	1	0	1	0
Metindeki söz sanatlarını tespit eder.	1	0	1	0
Deyim, atasözü ve özdeyişlerin metne katkısını belirler.	1	0	1	0
Metindeki iş ve işlem basamaklarını kavrar.	1	1	0	100
Yazdıklarını düzenler.	1	0	1	0
Metinle ilgili soruları cevaplar.	1	0	1	0
Metin türlerini ayırt eder.	1	1	0	100
Metindeki yardımcı fikirleri belirler.	1	0	1	0
Görsellerle ilgili soruları cevaplar.	1	1	0	100
Noktalama işaretlerine dikkat ederek sesli ve sessiz okur.	1	0	1	0
Metnin içeriğini yorumlar.	1	0	1	0
Grafik, tablo ve çizelgeyle sunulan bilgileri yorumlar.	1	1	0	100

Sözel (TAR)	S	D	Y	B%
Tarih				
Avrupa'daki gelişmelerin yansımaları bağlamında Osmanlı Devleti'nin yirminci yüzyılın başlarındaki siyasi ve sosyal	5	1	3	20
Mustafa Kemal'in çocukluk ve öğrenim hayatından hareketle onun kişilik özelliklerinin oluşumu hakkında çıkarımlar	4	0	4	0
Gençlik döneminde Mustafa Kemal'in fikir hayatını etkileyen önemli kişileri ve olayları kavrar.	1	0	1	0

Sözel (DİN)	S	D	Y	B%
Din K.ve A.B.				
Kader ve kaza inancını ayet ve hadislerle açıklar.	7	3	3	43
İnsanın ilmi, iradesi, sorumluluğu ile kader arasında ilişki kurar.	3	1	2	33

Sözel (İNG)	S	D	Y	B%
İngilizce				
Students will be able to understand short and simple texts about friendship.	5	3	2	60
Students will be able to interact with reasonable ease in structured situations and short conversations involving ac	3	1	2	33
Students will be able to understand the specific information in short conversations on everyday topics, such as acc	1	0	1	0
Students will be able to understand short and simple invitation letters, cards and e-mails.	1	0	1	0

Sayısal (MAT)	S	D	Y	B%
Matematik				
Verilen pozitif tam sayıların pozitif tam sayı çarpanlarını bulur, pozitif tam sayıların pozitif tam sayı çarpanlarını üslü	5	2	3	40
Üslü ifadelerle ilgili temel kuralları anlar, birbirine denk ifadeler oluşturur.	6	4	0	67
İki doğal sayının en büyük ortak bölenini (EBOB) ve en küçük ortak katını (EKOK) hesaplar, ilgili problemleri çözer.	6	1	4	17
Verilen iki doğal sayının aralarında asal olup olmadığını belirler.	2	1	1	50
Tam sayıların, tam sayı kuvvetlerini hesaplar.	1	0	1	0

Sayısal (FEN)	S	D	Y	B%
Fen				
Mevsimlerin oluşumuna yönelik tahminlerde bulunur.	13	2	10	15
İklim ve hava olayları arasındaki farkı açıklar.	6	0	6	0
İklim biliminin (Klimatoloji) bir bilim dalı olduğunu ve bu alanda çalışan uzmanlara iklim bilimci (klimatolog) adı verildiğini	1	0	1	0

SINAV SONUÇ BELGESİ							
İSTANBUL / BAYRAMPAŞA / PROF.MUHARREM ERGİN ORTAOKULU							
Öğrenci				Numara		Sınıf	
ARİF EFE GEBEDEK				974		8K	
Puan Türü	Puan	Genel Ort.	Dereceler				
			Snf	Kurum	İlçe	İl	Genel
LGS	▼ 218,725	304,020	26	354	354	2403	70469
Puanı Hesaplanan:			397	397	2638	80675	
Katılımlar:			30	397	397	2657	81088

Ders	Soru	Doğru	Yanlış	Net	Başarı %	Sınıf Ort.	Kurum Ort.	Genel Ort.
Türkçe	20	6	14	1,33	7	▼ 7,69	▼ 10,43	▼ 9,86
Tarih	10	5	5	3,33	33	▼ 4,43	▼ 5,84	▼ 5,31
Din K.ve A.B.	10	4	6	2,00	20	▼ 4,56	▼ 5,28	▼ 5,31
İngilizce	10	1	8	-1,67	-17	▼ 3,55	▼ 5,59	▼ 4,66
Matematik	20	7	13	2,67	13	▲ 1,37	▼ 2,98	▲ 2,38
Fen	20	5	15	0,00	0	▼ 4,01	▼ 7,98	▼ 7,59
Toplam:	90	28	61	7,67	9	▼ 25,60	▼ 38,08	▼ 35,11

Soru No	12345678901234567890
Sözel (TÜR)	cBdabcaDdbadbAcACdbC
Cevap Anh.	ABBDDABDAADCCADACBCC
Sözel (TAR)	CcCAbAdDcb
Cevap Anh.	CBCADACBDB
Sözel (DİN)	bDabcCacAb
Cevap Anh.	CDDCFCABAD
Sözel (İNG)	ddb acdAca
Cevap Anh.	CAADBCABD
Sayısal (MAT)	acdacBcaBdAbcDbAbDBD
Cevap Anh.	CDBCABACBCADDBAACDBD
Sayısal (FEN)	dCbBbDacdadbDaccAdbA
Cevap Anh.	BCCBDDCDABACBCADABDA

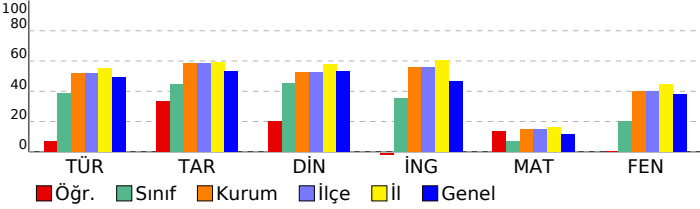

8. SINIF İŞLEYEN ZEKA TÜRKİYE GENELİ DENEME SINAVI

DERSLERE GÖRE BAŞARI ANALİZİ

Sözel (TÜR)	S	D	Y	B%
Türkçe				
Okudukları ile ilgili çıkarımlarda bulunur.	1	0	1	0
Metinler arasında karşılaştırma yapar.	1	1	0	100
Bağlamdan yararlanarak bilmediği kelime ve kelime gruplarının anlamını tahmin eder.	4	0	4	0
Filimsilerin cümledeki işlevlerini kavrar.	2	1	1	50
Metnin konusunu belirler.	1	0	1	0
Metindeki söz sanatlarını tespit eder.	1	1	0	100
Deyim, atasözü ve özdeyişlerin metne katkısını belirler.	1	0	1	0
Metindeki iş ve işlem basamaklarını kavrar.	1	0	1	0
Yazdıklarını düzenler.	1	0	1	0
Metinle ilgili soruları cevaplar.	1	0	1	0
Metin türlerini ayırt eder.	1	0	1	0
Metindeki yardımcı fikirleri belirler.	1	0	1	0
Görsellerle ilgili soruları cevaplar.	1	1	0	100
Noktalama işaretlerine dikkat ederek sesli ve sessiz okur.	1	1	0	100
Metnin içeriğini yorumlar.	1	0	1	0
Grafik, tablo ve çizelgeyle sunulan bilgileri yorumlar.	1	1	0	100

Sözel (TAR)	S	D	Y	B%
Tarih				
Avrupa'daki gelişmelerin yansımaları bağlamında Osmanlı Devleti'nin yirminci yüzyılın başlarındaki siyasi ve sosyal	5	3	2	60
Mustafa Kemal'in çocukluk ve öğrenim hayatından hareketle onun kişilik özelliklerinin oluşumu hakkında çıkarımlar	4	2	2	50
Gençlik döneminde Mustafa Kemal'in fikir hayatını etkileyen önemli kişileri ve olayları kavrar.	1	0	1	0

Sözel (DİN)	S	D	Y	B%
Din K.ve A.B.				
Kader ve kaza inancını ayet ve hadislerle açıklar.	7	3	4	43
İnsanın ilmi, iradesi, sorumluluğu ile kader arasında ilişki kurar.	3	1	2	33

Sözel (İNG)	S	D	Y	B%
İngilizce				
Students will be able to understand short and simple texts about friendship.	5	0	4	0
Students will be able to interact with reasonable ease in structured situations and short conversations involving ac	3	0	3	0
Students will be able to understand the specific information in short conversations on everyday topics, such as acc	1	0	1	0
Students will be able to understand short and simple invitation letters, cards and e-mails.	1	1	0	100

Sayısal (MAT)	S	D	Y	B%
Matematik				
Verilen pozitif tam sayıların pozitif tam sayı çarpanlarını bulur, pozitif tam sayıların pozitif tam sayı çarpanlarını üslü	5	1	4	20
Üslü ifadelerle ilgili temel kuralları anlar, birbirine denk ifadeler oluşturur.	6	1	5	17
İki doğal sayının en büyük ortak bölenini (EBOB) ve en küçük ortak katını (EKOK) hesaplar, ilgili problemleri çözer.	6	4	2	67
Verilen iki doğal sayının aralarında asal olup olmadığını belirler.	2	1	1	50
Tam sayıların, tam sayı kuvvetlerini hesaplar.	1	0	1	0

Sayısal (FEN)	S	D	Y	B%
Fen				
Mevsimlerin oluşumuna yönelik tahminlerde bulunur.	13	3	10	23
İklim ve hava olayları arasındaki farkı açıklar.	6	2	4	33
İklim biliminin (Klimatoloji) bir bilim dalı olduğunu ve bu alanda çalışan uzmanlara iklim bilimci (klimatolog) adı verildiğini	1	0	1	0

SINAV SONUÇ BELGESİ							
İSTANBUL / BAYRAMPAŞA / PROF.MUHARREM ERGİN ORTAOKULU							
Öğrenci			Numara	Sınıf			
ECRİN ENGİN			1009	8K			
Puan Türü	Puan	Genel Ort.	Dereceler				
			Snf	Kurum	İlçe	İl	Genel
LGS	▼ 297,974	304,020	11	237	237	1668	41755
Puanı Hesaplanan:			397	397	2638	80675	
Katılımlar:			30	397	397	2657	81088

Ders	Soru	Doğru	Yanlış	Net	Başarı %	Sınıf Ort.	Kurum Ort.	Genel Ort.
Türkçe	20	14	6	12,00	60	▲ 7,69	▲ 10,43	▲ 9,86
Tarih	10	3	7	0,67	7	▼ 4,43	▼ 5,84	▼ 5,31
Din K.ve A.B.	10	5	5	3,33	33	▼ 4,56	▼ 5,28	▼ 5,31
İngilizce	10	3	7	0,67	7	▼ 3,55	▼ 5,59	▼ 4,66
Matematik	20	4	13	-0,33	-2	▼ 1,37	▼ 2,98	▼ 2,38
Fen	20	13	7	10,67	53	▲ 4,01	▲ 7,98	▲ 7,59
Toplam:	90	42	45	27,00	30	▲ 25,60	▼ 38,08	▼ 35,11

Soru No	12345678901234567890
Sözel (TÜR)	dBBdAdDcADCdbDACBCC
Cevap Anh.	ABBDDABDAADCCADACBCC
Sözel (TAR)	dcdAdBdcaD
Cevap Anh.	CBCADACBDB
Sözel (DİN)	CDaCBddBda
Cevap Anh.	CDDCBCABAD
Sözel (İNG)	abbcbdCABc
Cevap Anh.	CAADDBCABD
Sayısal (MAT)	bDabccdaBCbDacb c b
Cevap Anh.	CDBCABACBCADDBAACDBD
Sayısal (FEN)	BCCBaDbacacCBCADcBDA
Cevap Anh.	BCCBDDCDABACBCADABDA

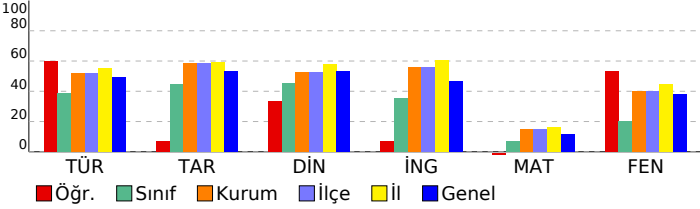

8. SINIF İŞLEYEN ZEKA TÜRKİYE GENELİ DENEME SINAVI

DERSLERE GÖRE BAŞARI ANALİZİ

Sözel (TÜR)	S	D	Y	B%
Türkçe				
Okudukları ile ilgili çıkarımlarda bulunur.	1	0	1	0
Metinler arasında karşılaştırma yapar.	1	1	0	100
Bağlamdan yararlanarak bilmediği kelime ve kelime gruplarının anlamını tahmin eder.	4	3	1	75
Filimsilerin cümledeki işlevlerini kavrar.	2	1	1	50
Metnin konusunu belirler.	1	0	1	0
Metindeki söz sanatlarını tespit eder.	1	1	0	100
Deyim, atasözü ve özdeyişlerin metne katkısını belirler.	1	0	1	0
Metindeki iş ve işlem basamaklarını kavrar.	1	1	0	100
Yazdıklarını düzenler.	1	1	0	100
Metinle ilgili soruları cevaplar.	1	1	0	100
Metin türlerini ayırt eder.	1	0	1	0
Metindeki yardımcı fikirleri belirler.	1	1	0	100
Görsellerle ilgili soruları cevaplar.	1	1	0	100
Noktalama işaretlerine dikkat ederek sesli ve sessiz okur.	1	1	0	100
Metnin içeriğini yorumlar.	1	1	0	100
Grafik, tablo ve çizelgeyle sunulan bilgileri yorumlar.	1	1	0	100

Sözel (TAR)	S	D	Y	B%
Tarih				
Avrupa'daki gelişmelerin yansımaları bağlamında Osmanlı Devleti'nin yirminci yüzyılın başlarındaki siyasi ve sosyal	5	1	4	20
Mustafa Kemal'in çocukluk ve öğrenim hayatından hareketle onun kişilik özelliklerinin oluşumu hakkında çıkarımlar	4	2	2	50
Gençlik döneminde Mustafa Kemal'in fikir hayatını etkileyen önemli kişileri ve olayları kavrar.	1	0	1	0

Sözel (DİN)	S	D	Y	B%
Din K.ve A.B.				
Kader ve kaza inancını ayet ve hadislerle açıklar.	7	2	5	29
İnsanın ilmi, iradesi, sorumluluğu ile kader arasında ilişki kurar.	3	3	0	100

Sözel (İNG)	S	D	Y	B%
İngilizce				
Students will be able to understand short and simple texts about friendship.	5	2	3	40
Students will be able to interact with reasonable ease in structured situations and short conversations involving ac	3	0	3	0
Students will be able to understand the specific information in short conversations on everyday topics, such as acc	1	0	1	0
Students will be able to understand short and simple invitation letters, cards and e-mails.	1	1	0	100

Sayısal (MAT)	S	D	Y	B%
Matematik				
Verilen pozitif tam sayıların pozitif tam sayı çarpanlarını bulur, pozitif tam sayıların pozitif tam sayı çarpanlarını üslü	5	1	3	20
Üslü ifadelerle ilgili temel kuralları anlar, birbirine denk ifadeler oluşturur.	6	2	4	33
İki doğal sayının en büyük ortak bölenini (EBOB) ve en küçük ortak katını (EKOK) hesaplar, ilgili problemleri çözer.	6	1	3	17
Verilen iki doğal sayının aralarında asal olup olmadığını belirler.	2	0	2	0
Tam sayıların, tam sayı kuvvetlerini hesaplar.	1	0	1	0

Sayısal (FEN)	S	D	Y	B%
Fen				
Mevsimlerin oluşumuna yönelik tahminlerde bulunur.	13	8	5	62
İklim ve hava olayları arasındaki farkı açıklar.	6	4	2	67
İklim biliminin (klimatoloji) bir bilim dalı olduğunu ve bu alanda çalışan uzmanlara iklim bilimci (klimatolog) adı verildiğini	1	1	0	100

SINAV SONUÇ BELGESİ							
İSTANBUL / BAYRAMPAŞA / PROF.MUHARREM ERGİN ORTAOKULU							
Öğrenci				Numara		Sınıf	
ENES SOYSAL				1747		8K	
Puan Türü	Puan	Genel Ort.	Dereceler				
			Snf	Kurum	İlçe	İl	Genel
LGS	▼ 246,398	304,020	18	315	315	2178	60990
Puanı Hesaplanan:			397	397	2638	80675	
Katılımlar:			30	397	397	2657	81088

Ders	Soru	Doğru	Yanlış	Net	Başarı %	Sınıf Ort.	Kurum Ort.	Genel Ort.
Türkçe	20	9	11	5,33	27	▼ 7,69	▼ 10,43	▼ 9,86
Tarih	10	3	7	0,67	7	▼ 4,43	▼ 5,84	▼ 5,31
Din K.ve A.B.	10	4	6	2,00	20	▼ 4,56	▼ 5,28	▼ 5,31
İngilizce	10	6	4	4,67	47	▲ 3,55	▼ 5,59	▲ 4,66
Matematik	20	5	15	0,00	0	▼ 1,37	▼ 2,98	▼ 2,38
Fen	20	8	12	4,00	20	▼ 4,01	▼ 7,98	▼ 7,59
Toplam:	90	35	55	16,67	19	▼ 25,60	▼ 38,08	▼ 35,11

Soru No	12345678901234567890
Sözel (TÜR)	dBBaDdcbbbDCbbDbCBdC
Cevap Anh.	ABBDDABDAADCCADACBCC
Sözel (TAR)	addAdCccb
Cevap Anh.	CBCADACBDB
Sözel (DİN)	abDCCcCabD
Cevap Anh.	CDDCFCABAD
Sözel (İNG)	bAADcBCAdB
Cevap Anh.	CAADBCABD
Sayısal (MAT)	bDaCbdbCadDbacbdCbA
Cevap Anh.	CDBCABACBCADDBAACDBD
Sayısal (FEN)	BdCaaDCCAddbaCdDacbd
Cevap Anh.	BCCBDDCDBACBCADABDA

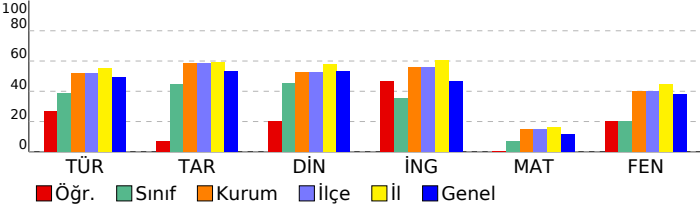

8. SINIF İŞLEYEN ZEKA TÜRKİYE GENELİ DENEME SINAVI

DERSLERE GÖRE BAŞARI ANALİZİ

Sözel (TÜR)	S	D	Y	B%
Türkçe	1	0	1	0
Okudukları ile ilgili çıkarımlarda bulunur.	1	0	1	0
Metinler arasında karşılaştırma yapar.	1	1	0	100
Bağlamdan yararlanarak bilmediği kelime ve kelime gruplarının anlamını tahmin eder.	4	3	1	75
Filimsilerin cümledeki işlevlerini kavrar.	2	0	2	0
Metnin konusunu belirler.	1	0	1	0
Metindeki söz sanatlarını tespit eder.	1	0	1	0
Deyim, atasözü ve özdeyişlerin metne katkısını belirler.	1	0	1	0
Metindeki iş ve işlem basamaklarını kavrar.	1	0	1	0
Yazdıklarını düzenler.	1	1	0	100
Metinle ilgili soruları cevaplar.	1	1	0	100
Metin türlerini ayırt eder.	1	0	1	0
Metindeki yardımcı fikirleri belirler.	1	1	0	100
Görsellerle ilgili soruları cevaplar.	1	0	1	0
Noktalama işaretlerine dikkat ederek sesli ve sessiz okur.	1	1	0	100
Metnin içeriğini yorumlar.	1	0	1	0
Grafik, tablo ve çizelgeyle sunulan bilgileri yorumlar.	1	1	0	100

Sözel (TAR)	S	D	Y	B%
Tarih	5	1	4	20
Avrupa'daki gelişmelerin yansımaları bağlamında Osmanlı Devleti'nin yirminci yüzyılın başlarındaki siyasi ve sosyal	5	1	4	20
Mustafa Kemal'in çocukluk ve öğrenim hayatından hareketle onun kişilik özelliklerinin oluşumu hakkında çıkarımlar	4	2	2	50
Gençlik döneminde Mustafa Kemal'in fikir hayatını etkileyen önemli kişileri ve olayları kavrar.	1	0	1	0

Sözel (DİN)	S	D	Y	B%
Din K.ve A.B.	7	3	4	43
Kader ve kaza inancını ayet ve hadislerle açıklar.	7	3	4	43
İnsanın ilmi, iradesi, sorumluluğu ile kader arasında ilişki kurar.	3	1	2	33

Sözel (İNG)	S	D	Y	B%
İngilizce	5	2	3	40
Students will be able to understand short and simple texts about friendship.	5	2	3	40
Students will be able to interact with reasonable ease in structured situations and short conversations involving ac	3	2	1	67
Students will be able to understand the specific information in short conversations on everyday topics, such as acc	1	1	0	100
Students will be able to understand short and simple invitation letters, cards and e-mails.	1	1	0	100

Sayısal (MAT)	S	D	Y	B%
Matematik	6	2	4	33
Verilen pozitif tam sayıların pozitif tam sayı çarpanlarını bulur, pozitif tam sayıların pozitif tam sayı çarpanlarını üslü	5	1	4	20
Üslü ifadelerle ilgili temel kuralları anlar, birbirine denk ifadeler oluşturur.	6	2	4	33
İki doğal sayının en büyük ortak bölenini (EBOB) ve en küçük ortak katını (EKOK) hesaplar, ilgili problemleri çözer.	6	2	4	33
Verilen iki doğal sayının aralarında asal olup olmadığını belirler.	2	0	2	0
Tam sayıların, tam sayı kuvvetlerini hesaplar.	1	0	1	0

Sayısal (FEN)	S	D	Y	B%
Fen	13	7	6	54
Mevsimlerin oluşumuna yönelik tahminlerde bulunur.	13	7	6	54
İklim ve hava olayları arasındaki farkı açıklar.	6	1	5	17
İklim biliminin (Klimatoloji) bir bilim dalı olduğunu ve bu alanda çalışan uzmanlara iklim bilimci (klimatolog) adı verildiğini	1	0	1	0

SINAV SONUÇ BELGESİ							
İSTANBUL / BAYRAMPAŞA / PROF.MUHARREM ERGİN ORTAOKULU							
Öğrenci				Numara		Sınıf	
ERAY HALİTOĞULLARI				1743		8K	
Puan Türü	Puan	Genel Ort.	Dereceler				
			Snf	Kurum	İlçe	İl	Genel
LGS	▼ 221,554	304,020	25	348	348	2383	69517
Puanı Hesaplanan:			397	397	2638	80675	
Katılımlar:			30	397	397	2657	81088

Ders	Soru	Doğru	Yanlış	Net	Başarı %	Sınıf Ort.	Kurum Ort.	Genel Ort.
Türkçe	20	5	14	0,33	2	▼ 7,69	▼ 10,43	▼ 9,86
Tarih	10	7	3	6,00	60	▲ 4,43	▲ 5,84	▲ 5,31
Din K.ve A.B.	10	6	4	4,67	47	▲ 4,56	▼ 5,28	▼ 5,31
İngilizce	10	3	7	0,67	7	▼ 3,55	▼ 5,59	▼ 4,66
Matematik	20	5	15	0,00	0	▼ 1,37	▼ 2,98	▼ 2,38
Fen	20	6	14	1,33	7	▼ 4,01	▼ 7,98	▼ 7,59
Toplam:	90	32	57	13,00	14	▼ 25,60	▼ 38,08	▼ 35,11

Soru No	12345678901234567890
Sözel (TÜR)	dacDbAc cbedddcAbBCb
Cevap Anh.	ABBDDABDAADCCADACBCC
Sözel (TAR)	dcCADAaBDB
Cevap Anh.	CBCADACBDB
Sözel (DİN)	CDcCcCdBbd
Cevap Anh.	CDDCFCABAD
Sözel (İNG)	dbAbbcCbBa
Cevap Anh.	CAADBCABD
Sayısal (MAT)	dbaaAcddaadbbccAbDBD
Cevap Anh.	CDBCABACBCADDBAACDBD
Sayısal (FEN)	dbbBaDdabcbbadcDAdDA
Cevap Anh.	BCCBDDCDABACBCADABDA

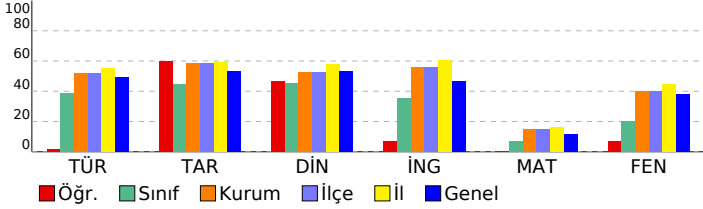

8. SINIF İŞLEYEN ZEKA TÜRKİYE GENELİ DENEME SINAVI

DERSLERE GÖRE BAŞARI ANALİZİ

Sözel (TÜR)	S	D	Y	B%
Türkçe				
Okudukları ile ilgili çıkarımlarda bulunur.	1	0	1	0
Metinler arasında karşılaştırma yapar.	1	0	1	0
Bağlamdan yararlanarak bilmediği kelime ve kelime gruplarının anlamını tahmin eder.	4	2	2	50
Filimsilerin cümledeki işlevlerini kavrar.	2	1	1	50
Metnin konusunu belirler.	1	0	1	0
Metindeki söz sanatlarını tespit eder.	1	0	0	0
Deyim, atasözü ve özdeyişlerin metne katkısını belirler.	1	0	1	0
Metindeki iş ve işlem basamaklarını kavrar.	1	0	1	0
Yazdıklarını düzenler.	1	0	1	0
Metinle ilgili soruları cevaplar.	1	0	1	0
Metin türlerini ayırt eder.	1	0	1	0
Metindeki yardımcı fikirleri belirler.	1	0	1	0
Görsellerle ilgili soruları cevaplar.	1	1	0	100
Noktalamaya işaretlerine dikkat ederek sesli ve sessiz okur.	1	0	1	0
Metnin içeriğini yorumlar.	1	1	0	100
Grafik, tablo ve çizelgeyle sunulan bilgileri yorumlar.	1	0	1	0

Sözel (TAR)	S	D	Y	B%
Tarih				
Avrupa'daki gelişmelerin yansımaları bağlamında Osmanlı Devleti'nin yirminci yüzyılın başlarındaki siyasi ve sosyal	5	3	2	60
Mustafa Kemal'in çocukluk ve öğrenim hayatından hareketle onun kişilik özelliklerinin oluşumu hakkında çıkarımlar	4	3	1	75
Gençlik döneminde Mustafa Kemal'in fikir hayatını etkileyen önemli kişileri ve olayları kavrar.	1	1	0	100

Sözel (DİN)	S	D	Y	B%
Din K.ve A.B.				
Kader ve kaza inancını ayet ve hadislerle açıklar.	7	4	3	57
İnsanın ilmi, iradesi, sorumluluğu ile kader arasında ilişki kurar.	3	2	1	67

Sözel (İNG)	S	D	Y	B%
İngilizce				
Students will be able to understand short and simple texts about friendship.	5	2	3	40
Students will be able to interact with reasonable ease in structured situations and short conversations involving ac	3	0	3	0
Students will be able to understand the specific information in short conversations on everyday topics, such as acc	1	1	0	100
Students will be able to understand short and simple invitation letters, cards and e-mails.	1	0	1	0

Sayısal (MAT)	S	D	Y	B%
Matematik				
Verilen pozitif tam sayıların pozitif tam sayı çarpanlarını bulur, pozitif tam sayıların pozitif tam sayı çarpanlarını üslü	5	0	5	0
Üslü ifadelerle ilgili temel kuralları anlar, birbirine denk ifadeler oluşturur.	6	1	5	17
İki doğal sayının en büyük ortak bölenini (EBOB) ve en küçük ortak katını (EKOK) hesaplar, ilgili problemleri çözer.	6	3	3	50
Verilen iki doğal sayının aralarında asal olup olmadığını belirler.	2	1	1	50
Tam sayıların, tam sayı kuvvetlerini hesaplar.	1	0	1	0

Sayısal (FEN)	S	D	Y	B%
Fen				
Mevsimlerin oluşumuna yönelik tahminlerde bulunur.	13	4	9	31
İklim ve hava olayları arasındaki farkı açıklar.	6	2	4	33
İklim biliminin (Klimatoloji) bir bilim dalı olduğunu ve bu alanda çalışan uzmanlara iklim bilimci (klimatolog) adı verildiğini	1	0	1	0

SINAV SONUÇ BELGESİ							
İSTANBUL / BAYRAMPAŞA / PROF.MUHARREM ERGİN ORTAOKULU							
Öğrenci				Numara		Sınıf	
ESLEM ORHAN				1586		8K	
Puan Türü	Puan	Genel Ort.	Dereceler				
			Snf	Kurum	İlçe	İl	Genel
LGS	▼ 249,568	304,020	17	311	311	2151	59892
Puanı Hesaplanan:			397	397	2638	80675	
Katılımlar:			30	397	397	2657	81088

Ders	Soru	Doğru	Yanlış	Net	Başarı %	Sınıf Ort.	Kurum Ort.	Genel Ort.
Türkçe	20	9	4	7,67	38	▼ 7,69	▼ 10,43	▼ 9,86
Tarih	10	7	1	6,67	67	▲ 4,43	▲ 5,84	▲ 5,31
Din K.ve A.B.	10	7	2	6,33	63	▲ 4,56	▲ 5,28	▲ 5,31
İngilizce	10	0	3	-1,00	-10	▼ 3,55	▼ 5,59	▼ 4,66
Matematik	20	1	6	-1,00	-5	▼ 1,37	▼ 2,98	▼ 2,38
Fen	20	3	6	1,00	5	▼ 4,01	▼ 7,98	▼ 7,59
Toplam:	90	27	22	19,67	22	▼ 25,60	▼ 38,08	▼ 35,11

Soru No	12345678901234567890
Sözel (TÜR)	cBBac BDb C A ACB
Cevap Anh.	ABBDDABDAADCCADACBCC
Sözel (TAR)	aBCA ACD D
Cevap Anh.	CBCADACBDB
Sözel (DİN)	CDbCBCcB D
Cevap Anh.	CDDCFCABAD
Sözel (İNG)	b c b
Cevap Anh.	CAADBCABD
Sayısal (MAT)	b c c c a c c
Cevap Anh.	CDBCABACBCADDBAACDBD
Sayısal (FEN)	d bBc a c Ca A
Cevap Anh.	BCCBDDCDABACBCADABDA

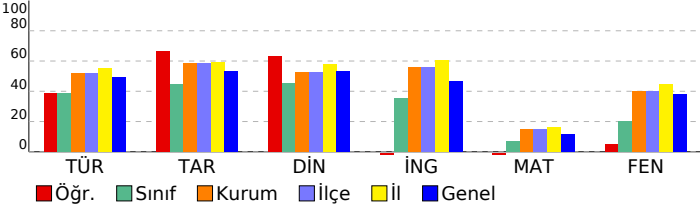

8. SINIF İŞLEYEN ZEKA TÜRKİYE GENELİ DENEME SINAVI

DERSLERE GÖRE BAŞARI ANALİZİ

Sözel (TÜR)	S	D	Y	B%
Türkçe				
Okudukları ile ilgili çıkarımlarda bulunur.	1	0	1	0
Metinler arasında karşılaştırma yapar.	1	1	0	100
Bağlamdan yararlanarak bilmediği kelime ve kelime gruplarının anlamını tahmin eder.	4	2	2	50
Filimsilerin cümledeki işlevlerini kavrar.	2	1	0	50
Metnin konusunu belirler.	1	1	0	100
Metindeki söz sanatlarını tespit eder.	1	1	0	100
Deyim, atasözü ve özdeyişlerin metne katkısını belirler.	1	0	1	0
Metindeki iş ve işlem basamaklarını kavrar.	1	0	0	0
Yazdıklarını düzenler.	1	0	0	0
Metinle ilgili soruları cevaplar.	1	1	0	100
Metin türlerini ayırt eder.	1	0	0	0
Metindeki yardımcı fikirleri belirler.	1	0	0	0
Görsellerle ilgili soruları cevaplar.	1	1	0	100
Noktalama işaretlerine dikkat ederek sesli ve sessiz okur.	1	1	0	100
Metnin içeriğini yorumlar.	1	0	0	0
Grafik, tablo ve çizelgeyle sunulan bilgileri yorumlar.	1	0	0	0

Sözel (TAR)	S	D	Y	B%
Tarih				
Avrupa'daki gelişmelerin yansımaları bağlamında Osmanlı Devleti'nin yirminci yüzyılın başlarındaki siyasi ve sosyal	5	3	1	60
Mustafa Kemal'in çocukluk ve öğrenim hayatından hareketle onun kişilik özelliklerinin oluşumu hakkında çıkarımlar	4	4	0	100
Gençlik döneminde Mustafa Kemal'in fikir hayatını etkileyen önemli kişileri ve olayları kavrar.	1	0	0	0

Sözel (DİN)	S	D	Y	B%
Din K.ve A.B.				
Kader ve kaza inancını ayet ve hadislerle açıklar.	7	4	2	57
İnsanın ilmi, iradesi, sorumluluğu ile kader arasında ilişki kurar.	3	3	0	100

Sözel (İNG)	S	D	Y	B%
İngilizce				
Students will be able to understand short and simple texts about friendship.	5	0	2	0
Students will be able to interact with reasonable ease in structured situations and short conversations involving ac	3	0	1	0
Students will be able to understand the specific information in short conversations on everyday topics, such as acc	1	0	0	0
Students will be able to understand short and simple invitation letters, cards and e-mails.	1	0	0	0

Sayısal (MAT)	S	D	Y	B%
Matematik				
Verilen pozitif tam sayıların pozitif tam sayı çarpanlarını bulur, pozitif tam sayıların pozitif tam sayı çarpanlarını üslü	5	0	0	0
Üslü ifadelerle ilgili temel kuralları anlar, birbirine denk ifadeler oluşturur.	6	0	2	0
İki doğal sayının en büyük ortak bölenini (EBOB) ve en küçük ortak katını (EKOK) hesaplar, ilgili problemleri çözer.	6	1	2	17
Verilen iki doğal sayının aralarında asal olup olmadığını belirler.	2	0	1	0
Tam sayıların, tam sayı kuvvetlerini hesaplar.	1	0	1	0

Sayısal (FEN)	S	D	Y	B%
Fen				
Mevsimlerin oluşumuna yönelik tahminlerde bulunur.	13	2	5	15
İklim ve hava olayları arasındaki farkı açıklar.	6	1	1	17
İklim biliminin (Klimatoloji) bir bilim dalı olduğunu ve bu alanda çalışan uzmanlara iklim bilimci (klimatolog) adı verildiğini	1	0	0	0

SINAV SONUÇ BELGESİ							
İSTANBUL / BAYRAMPAŞA / PROF.MUHARREM ERGİN ORTAOKULU							
Öğrenci			Numara	Sınıf			
EYLÜL ŞANALAN			964	8K			
Puan Türü	Puan	Genel Ort.	Dereceler				
			Snf	Kurum	İlçe	İl	Genel
LGS	▲ 310,576	304,020	7	209	209	1497	37122
Puanı Hesaplanan:			397	397	2638	80675	
Katılımlar:			30	397	397	2657	81088

Ders	Soru	Doğru	Yanlış	Net	Başarı %	Sınıf Ort.	Kurum Ort.	Genel Ort.
Türkçe	20	15	4	13,67	68	▲ 7,69	▲ 10,43	▲ 9,86
Tarih	10	9	1	8,67	87	▲ 4,43	▲ 5,84	▲ 5,31
Din K.ve A.B.	10	6	3	5,00	50	▲ 4,56	▼ 5,28	▼ 5,31
İngilizce	10	9	1	8,67	87	▲ 3,55	▲ 5,59	▲ 4,66
Matematik	20	3	5	1,33	7	▼ 1,37	▼ 2,98	▼ 2,38
Fen	20	6	8	3,33	17	▼ 4,01	▼ 7,98	▼ 7,59
Toplam:	90	48	22	40,67	45	▲ 25,60	▲ 38,08	▲ 35,11

Soru No	12345678901234567890
Sözel (TÜR)	CBbABdDDABDcAcCC DCA
Cevap Anh.	B CB CAB BDDABDAADCCADCA
Sözel (TAR)	CcCBCADADB
Cevap Anh.	B CDCBCADADB
Sözel (DİN)	cDDCBaBc
Cevap Anh.	B CACDDCBDBA
Sözel (İNG)	BbCAADDBCA
Cevap Anh.	B BDCAADDBCA
Sayısal (MAT)	a Cb C c a Ca
Cevap Anh.	B BDCDBCABACBCADDBAACD
Sayısal (FEN)	c aCdBD Ccb bdBa B
Cevap Anh.	B DABCCBDDCDABACBCADAB

8. SINIF İŞLEYEN ZEKA TÜRKİYE GENELİ DENEME SINAVI

DERSLERE GÖRE BAŞARI ANALİZİ

Sözel (TÜR)	S	D	Y	B%
Türkçe				
Okudukları ile ilgili çıkarımlarda bulunur.	1	1	0	100
Metinler arasında karşılaştırma yapar.	1	1	0	100
Bağlamdan yararlanarak bilmediği kelime ve kelime gruplarının anlamını tahmin eder.	4	3	1	75
Filimsilerin cümledeki işlevlerini kavrar.	2	1	0	50
Metnin konusunu belirler.	1	1	0	100
Metindeki söz sanatlarını tespit eder.	1	1	0	100
Deyim, atasözü ve özdeyişlerin metne katkısını belirler.	1	0	1	0
Metindeki iş ve işlem basamaklarını kavrar.	1	1	0	100
Yazdıklarını düzenler.	1	0	1	0
Metinle ilgili soruları cevaplar.	1	1	0	100
Metin türlerini ayırt eder.	1	1	0	100
Metindeki yardımcı fikirleri belirler.	1	1	0	100
Görsellerle ilgili soruları cevaplar.	1	1	0	100
Noktalama işaretlerine dikkat ederek sesli ve sessiz okur.	1	1	0	100
Metnin içeriğini yorumlar.	1	0	1	0
Grafik, tablo ve çizelgeyle sunulan bilgileri yorumlar.	1	1	0	100

Sözel (TAR)	S	D	Y	B%
Tarih				
Avrupa'daki gelişmelerin yansımaları bağlamında Osmanlı Devleti'nin yirminci yüzyılın başlarındaki siyasi ve sosyal	5	4	1	80
Mustafa Kemal'in çocukluk ve öğrenim hayatından hareketle onun kişilik özelliklerinin oluşumu hakkında çıkarımlar	4	4	0	100
Gençlik döneminde Mustafa Kemal'in fikir hayatını etkileyen önemli kişileri ve olayları kavrar.	1	1	0	100

Sözel (DİN)	S	D	Y	B%
Din K.ve A.B.				
Kader ve kaza inancını ayet ve hadislerle açıklar.	7	3	3	43
İnsanın ilmi, iradesi, sorumluluğu ile kader arasında ilişki kurar.	3	3	0	100

Sözel (İNG)	S	D	Y	B%
İngilizce				
Students will be able to understand short and simple texts about friendship.	5	5	0	100
Students will be able to interact with reasonable ease in structured situations and short conversations involving ac	3	2	1	67
Students will be able to understand the specific information in short conversations on everyday topics, such as acc	1	1	0	100
Students will be able to understand short and simple invitation letters, cards and e-mails.	1	1	0	100

Sayısal (MAT)	S	D	Y	B%
Matematik				
Verilen pozitif tam sayıların pozitif tam sayı çarpanlarını bulur, pozitif tam sayıların pozitif tam sayı çarpanlarını üslü	5	2	1	40
Üslü ifadelerle ilgili temel kuralları anlar, birbirine denk ifadeler oluşturur.	6	0	2	0
İki doğal sayının en büyük ortak bölenini (EBOB) ve en küçük ortak katını (EKOK) hesaplar, ilgili problemleri çözer.	6	1	1	17
Verilen iki doğal sayının aralarında asal olup olmadığını belirler.	2	0	1	0
Tam sayıların, tam sayı kuvvetlerini hesaplar.	1	0	0	0

Sayısal (FEN)	S	D	Y	B%
Fen				
Mevsimlerin oluşumuna yönelik tahminlerde bulunur.	13	2	5	15
İklim ve hava olayları arasındaki farkı açıklar.	6	3	3	50
İklim biliminin (Klimatoloji) bir bilim dalı olduğunu ve bu alanda çalışan uzmanlara iklim bilimci (klimatolog) adı verildiğini	1	1	0	100

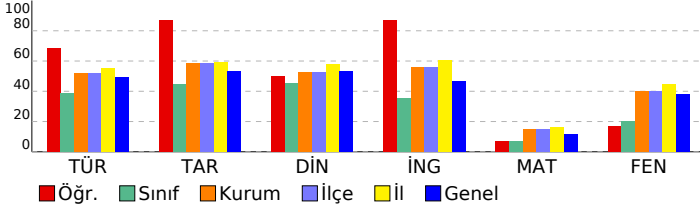

SINAV SONUÇ BELGESİ							
İSTANBUL / BAYRAMPAŞA / PROF.MUHARREM ERGİN ORTAOKULU							
Öğrenci			Numara	Sınıf			
GAİS REZZUK			944	8K			
Puan Türü	Puan	Genel Ort.	Dereceler				
			Snf	Kurum	İlçe	İl	Genel
LGS	▼ 228,178	304,020	21	338	338	2325	67288
Puanı Hesaplanan:			397	397	2638	80675	
Katılımlar:			30	397	397	2657	81088

Ders	Soru	Doğru	Yanlış	Net	Başarı %	Sınıf Ort.	Kurum Ort.	Genel Ort.
Türkçe	20	7	9	4,00	20	▼ 7,69	▼ 10,43	▼ 9,86
Tarih	10	5	4	3,67	37	▼ 4,43	▼ 5,84	▼ 5,31
Din K.ve A.B.	10	3	5	1,33	13	▼ 4,56	▼ 5,28	▼ 5,31
İngilizce	10	9	1	8,67	87	▲ 3,55	▲ 5,59	▲ 4,66
Matematik	20	4	16	-1,33	-7	▼ 1,37	▼ 2,98	▼ 2,38
Fen	20	5	15	0,00	0	▼ 4,01	▼ 7,98	▼ 7,59
Toplam:	90	33	50	16,33	18	▼ 25,60	▼ 38,08	▼ 35,11

Soru No	12345678901234567890
Sözel (TÜR)	CBaccd da AAac dcCA
Cevap Anh.	B CB CAB BDDABDAADCCADCA
Sözel (TAR)	Ccaac DADd
Cevap Anh.	B CDCBCADADB
Sözel (DİN)	Cdba Ca Bb
Cevap Anh.	B CACDDCBDBA
Sözel (İNG)	BDCAAbDBCA
Cevap Anh.	B BDCAADDBCA
Sayısal (MAT)	abdDabDBAacabaadAcba
Cevap Anh.	B BDCDBCABACBCADDBAACD
Sayısal (FEN)	cdadaBacabAcAdaCdbAa
Cevap Anh.	B DABCCBDDCDABACBCADAB

8. SINIF İŞLEYEN ZEKA TÜRKİYE GENELİ DENEME SINAVI

DERSLERE GÖRE BAŞARI ANALİZİ

Sözel (TÜR)	S	D	Y	B%
Türkçe				
Okudukları ile ilgili çıkarımlarda bulunur.	1	0	1	0
Metinler arasında karşılaştırma yapar.	1	0	1	0
Bağlamdan yararlanarak bilmediği kelime ve kelime gruplarının anlamını tahmin eder.	4	1	1	25
Filimsilerin cümledeki işlevlerini kavrar.	2	0	2	0
Metnin konusunu belirler.	1	0	1	0
Metindeki söz sanatlarını tespit eder.	1	0	0	0
Deyim, atasözü ve özdeyişlerin metne katkısını belirler.	1	1	0	100
Metindeki iş ve işlem basamaklarını kavrar.	1	1	0	100
Yazdıklarını düzenler.	1	0	1	0
Metinle ilgili soruları cevaplar.	1	1	0	100
Metin türlerini ayırt eder.	1	0	0	0
Metindeki yardımcı fikirleri belirler.	1	0	1	0
Görsellerle ilgili soruları cevaplar.	1	1	0	100
Noktalama işaretlerine dikkat ederek sesli ve sessiz okur.	1	1	0	100
Metnin içeriğini yorumlar.	1	0	1	0
Grafik, tablo ve çizelgeyle sunulan bilgileri yorumlar.	1	1	0	100

Sözel (TAR)	S	D	Y	B%
Tarih				
Avrupa'daki gelişmelerin yansımaları bağlamında Osmanlı Devleti'nin yirminci yüzyılın başlarındaki siyasi ve sosyal	5	2	3	40
Mustafa Kemal'in çocukluk ve öğrenim hayatından hareketle onun kişilik özelliklerinin oluşumu hakkında çıkarımlar	4	3	0	75
Gençlik döneminde Mustafa Kemal'in fikir hayatını etkileyen önemli kişileri ve olayları kavrar.	1	0	1	0

Sözel (DİN)	S	D	Y	B%
Din K.ve A.B.				
Kader ve kaza inancını ayet ve hadislerle açıklar.	7	2	3	29
İnsanın ilmi, iradesi, sorumluluğu ile kader arasında ilişki kurar.	3	1	2	33

Sözel (İNG)	S	D	Y	B%
İngilizce				
Students will be able to understand short and simple texts about friendship.	5	4	1	80
Students will be able to interact with reasonable ease in structured situations and short conversations involving ac	3	3	0	100
Students will be able to understand the specific information in short conversations on everyday topics, such as acc	1	1	0	100
Students will be able to understand short and simple invitation letters, cards and e-mails.	1	1	0	100

Sayısal (MAT)	S	D	Y	B%
Matematik				
Verilen pozitif tam sayıların pozitif tam sayı çarpanlarını bulur, pozitif tam sayıların pozitif tam sayı çarpanlarını üslü	5	0	5	0
Üslü ifadelerle ilgili temel kuralları anlar, birbirine denk ifadeler oluşturur.	6	2	4	33
İki doğal sayının en büyük ortak bölenini (EBOB) ve en küçük ortak katını (EKOK) hesaplar, ilgili problemleri çözer.	6	1	5	17
Verilen iki doğal sayının aralarında asal olup olmadığını belirler.	2	1	1	50
Tam sayıların, tam sayı kuvvetlerini hesaplar.	1	0	1	0

Sayısal (FEN)	S	D	Y	B%
Fen				
Mevsimlerin oluşumuna yönelik tahminlerde bulunur.	13	2	11	15
İklim ve hava olayları arasındaki farkı açıklar.	6	3	3	50
İklim biliminin (klimatoloji) bir bilim dalı olduğunu ve bu alanda çalışan uzmanlara iklim bilimci (klimatolog) adı verildiğini	1	0	1	0

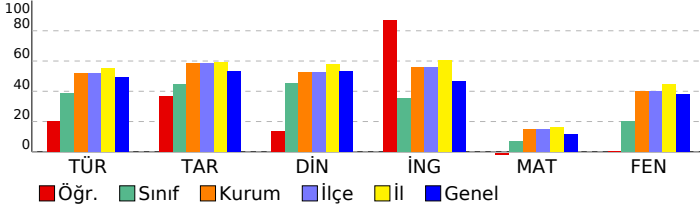

SINAV SONUÇ BELGESİ							
İSTANBUL / BAYRAMPAŞA / PROF.MUHARREM ERGİN ORTAOKULU							
Öğrenci			Numara	Sınıf			
HADİL BRRO			914	8K			
Puan Türü	Puan	Genel Ort.	Dereceler				
			Snf	Kurum	İlçe	İl	Genel
LGS	▼ 224,301	304,020	24	345	345	2365	68589
Puanı Hesaplanan:			397	397	2638	80675	
Katılımlar:			30	397	397	2657	81088

Ders	Soru	Doğru	Yanlış	Net	Başarı %	Sınıf Ort.	Kurum Ort.	Genel Ort.
Türkçe	20	8	12	4,00	20	▼ 7,69	▼ 10,43	▼ 9,86
Tarih	10	4	6	2,00	20	▼ 4,43	▼ 5,84	▼ 5,31
Din K.ve A.B.	10	4	6	2,00	20	▼ 4,56	▼ 5,28	▼ 5,31
İngilizce	10	5	5	3,33	33	▼ 3,55	▼ 5,59	▼ 4,66
Matematik	20	5	15	0,00	0	▼ 1,37	▼ 2,98	▼ 2,38
Fen	20	5	15	0,00	0	▼ 4,01	▼ 7,98	▼ 7,59
Toplam:	90	31	59	11,33	13	▼ 25,60	▼ 38,08	▼ 35,11

Soru No	12345678901234567890
Sözel (TÜR)	bcaDDABcAcDaacbcBda
Cevap Anh.	ABBDDABDAADCCADACBCC
Sözel (TAR)	baCAcbbaBD
Cevap Anh.	CBCADACBDB
Sözel (DİN)	CcDCdbbcD
Cevap Anh.	CDDCBABAD
Sözel (İNG)	dAAbcBCAac
Cevap Anh.	CAADBCABD
Sayısal (MAT)	CadadcAbdCbbDdccaAbB
Cevap Anh.	CDBCABACBCADDBAACBDB
Sayısal (FEN)	aCdaabdbAdACBdcbbacd
Cevap Anh.	BCCBDDCDABACBCADABDA

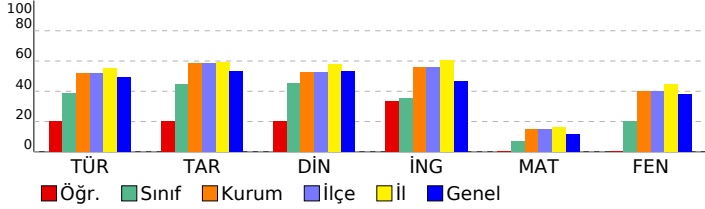

8. SINIF İŞLEYEN ZEKA TÜRKİYE GENELİ DENEME SINAVI

DERSLERE GÖRE BAŞARI ANALİZİ

Sözel (TÜR)	S	D	Y	B%
Türkçe				
Okudukları ile ilgili çıkarımlarda bulunur.	1	0	1	0
Metinler arasında karşılaştırma yapar.	1	0	1	0
Bağlamdan yararlanarak bilmediği kelime ve kelime gruplarının anlamını tahmin eder.	4	3	1	75
Filimsilerin cümledeki işlevlerini kavrar.	2	1	1	50
Metnin konusunu belirler.	1	1	0	100
Metindeki söz sanatlarını tespit eder.	1	0	1	0
Deyim, atasözü ve özdeyişlerin metne katkısını belirler.	1	1	0	100
Metindeki iş ve işlem basamaklarını kavrar.	1	0	1	0
Yazdıklarını düzenler.	1	1	0	100
Metinle ilgili soruları cevaplar.	1	0	1	0
Metin türlerini ayırt eder.	1	0	1	0
Metindeki yardımcı fikirleri belirler.	1	0	1	0
Görsellerle ilgili soruları cevaplar.	1	0	1	0
Noktalama işaretlerine dikkat ederek sesli ve sessiz okur.	7	1	0	100
Metnin içeriğini yorumlar.	1	0	1	0
Grafik, tablo ve çizelgeyle sunulan bilgileri yorumlar.	1	0	1	0

Sözel (TAR)	S	D	Y	B%
Tarih				
Avrupa'daki gelişmelerin yansımaları bağlamında Osmanlı Devleti'nin yirminci yüzyılın başlarındaki siyasi ve sosyal	5	1	4	20
Mustafa Kemal'in çocukluk ve öğrenim hayatından hareketle onun kişilik özelliklerinin oluşumu hakkında çıkarımlar	4	2	2	50
Gençlik döneminde Mustafa Kemal'in fikir hayatını etkileyen önemli kişileri ve olayları kavrar.	1	1	0	100

Sözel (DİN)	S	D	Y	B%
Din K.ve A.B.				
Kader ve kaza inancını ayet ve hadislerle açıklar.	7	3	4	43
İnsanın ilmi, iradesi, sorumluluğu ile kader arasında ilişki kurar.	3	1	2	33

Sözel (İNG)	S	D	Y	B%
İngilizce				
Students will be able to understand short and simple texts about friendship.	5	1	4	20
Students will be able to interact with reasonable ease in structured situations and short conversations involving ac	3	2	1	67
Students will be able to understand the specific information in short conversations on everyday topics, such as acc	1	1	0	100
Students will be able to understand short and simple invitation letters, cards and e-mails.	1	1	0	100

Sayısal (MAT)	S	D	Y	B%
Matematik				
Verilen pozitif tam sayıların pozitif tam sayı çarpanlarını bulur, pozitif tam sayıların pozitif tam sayı çarpanlarını üslü	5	2	3	40
Üslü ifadelerle ilgili temel kuralları anlar, birbirine denk ifadeler oluşturur.	6	1	5	17
İki doğal sayının en büyük ortak bölenini (EBOB) ve en küçük ortak katını (EKOK) hesaplar, ilgili problemleri çözer.	6	1	5	17
Verilen iki doğal sayının aralarında asal olup olmadığını belirler.	2	1	1	50
Tam sayıların, tam sayı kuvvetlerini hesaplar.	1	0	1	0

Sayısal (FEN)	S	D	Y	B%
Fen				
Mevsimlerin oluşumuna yönelik tahminlerde bulunur.	13	3	10	23
İklim ve hava olayları arasındaki farkı açıklar.	6	2	4	33
İklim biliminin (Klimatoloji) bir bilim dalı olduğunu ve bu alanda çalışan uzmanlara iklim bilimci (klimatolog) adı verildiğini	1	0	1	0

SINAV SONUÇ BELGESİ							
İSTANBUL / BAYRAMPAŞA / PROF.MUHARREM ERGİN ORTAOKULU							
Öğrenci				Numara		Sınıf	
İBRAHİM GEZİ				300		8K	
Puan Türü	Puan	Genel Ort.	Dereceler				
			Snf	Kurum	İlçe	İl	Genel
LGS	▼ 225,902	304,020	23	343	343	2354	68034
Puanı Hesaplanan:			397	397	2638	80675	
Katılımlar:			30	397	397	2657	81088

Ders	Soru	Doğru	Yanlış	Net	Başarı %	Sınıf Ort.	Kurum Ort.	Genel Ort.
Türkçe	20	6	14	1,33	7	▼ 7,69	▼ 10,43	▼ 9,86
Tarih	10	7	3	6,00	60	▲ 4,43	▲ 5,84	▲ 5,31
Din K.ve A.B.	10	6	4	4,67	47	▲ 4,56	▼ 5,28	▼ 5,31
İngilizce	10	3	7	0,67	7	▼ 3,55	▼ 5,59	▼ 4,66
Matematik	20	5	15	0,00	0	▼ 1,37	▼ 2,98	▼ 2,38
Fen	20	6	14	1,33	7	▼ 4,01	▼ 7,98	▼ 7,59
Toplam:	90	33	57	14,00	16	▼ 25,60	▼ 38,08	▼ 35,11

Soru No	12345678901234567890
Sözel (TÜR)	bBCdAcDbAcbcAcdddcbA
Cevap Anh.	B
Sözel (TAR)	aDdcCADADB
Cevap Anh.	B
Sözel (DİN)	CdCdCcDBb
Cevap Anh.	B
Sözel (İNG)	BaCbAbbcdb
Cevap Anh.	B
Sayısal (MAT)	BDbbaaAcddaadbccAbd
Cevap Anh.	B
Sayısal (FEN)	DAdbbBaDdabcbbadcdAd
Cevap Anh.	B

8. SINIF İŞLEYEN ZEKA TÜRKİYE GENELİ DENEME SINAVI

DERSLERE GÖRE BAŞARI ANALİZİ

Sözel (TÜR)	S	D	Y	B%
Türkçe				
Okudukları ile ilgili çıkarımlarda bulunur.	1	0	1	0
Metinler arasında karşılaştırma yapar.	1	0	1	0
Bağlamdan yararlanarak bilmediği kelime ve kelime gruplarının anlamını tahmin eder.	4	2	2	50
Filimsilerin cümledeki işlevlerini kavrar.	2	1	1	50
Metnin konusunu belirler.	1	0	1	0
Metindeki söz sanatlarını tespit eder.	1	0	1	0
Deyim, atasözü ve özdeyişlerin metne katkısını belirler.	1	0	1	0
Metindeki iş ve işlem basamaklarını kavrar.	1	1	0	100
Yazdıklarını düzenler.	1	0	1	0
Metinle ilgili soruları cevaplar.	1	0	1	0
Metin türlerini ayırt eder.	1	0	1	0
Metindeki yardımcı fikirleri belirler.	1	0	1	0
Görsellerle ilgili soruları cevaplar.	1	1	0	100
Noktalama işaretlerine dikkat ederek sesli ve sessiz okur.	1	0	1	0
Metnin içeriğini yorumlar.	1	1	0	100
Grafik, tablo ve çizelgeyle sunulan bilgileri yorumlar.	1	0	1	0

Sözel (TAR)	S	D	Y	B%
Tarih				
Avrupa'daki gelişmelerin yansımaları bağlamında Osmanlı Devleti'nin yirminci yüzyılın başlarındaki siyasi ve sosyal	5	3	2	60
Mustafa Kemal'in çocukluk ve öğrenim hayatından hareketle onun kişilik özelliklerinin oluşumu hakkında çıkarımlar	4	3	1	75
Gençlik döneminde Mustafa Kemal'in fikir hayatını etkileyen önemli kişileri ve olayları kavrar.	1	1	0	100

Sözel (DİN)	S	D	Y	B%
Din K.ve A.B.				
Kader ve kaza inancını ayet ve hadislerle açıklar.	7	4	3	57
İnsanın ilmi, iradesi, sorumluluğu ile kader arasında ilişki kurar.	3	2	1	67

Sözel (İNG)	S	D	Y	B%
İngilizce				
Students will be able to understand short and simple texts about friendship.	5	2	3	40
Students will be able to interact with reasonable ease in structured situations and short conversations involving ac	3	0	3	0
Students will be able to understand the specific information in short conversations on everyday topics, such as acc	1	1	0	100
Students will be able to understand short and simple invitation letters, cards and e-mails.	1	0	1	0

Sayısal (MAT)	S	D	Y	B%
Matematik				
Verilen pozitif tam sayıların pozitif tam sayı çarpanlarını bulur, pozitif tam sayıların pozitif tam sayı çarpanlarını üslü	5	0	5	0
Üslü ifadelerle ilgili temel kuralları anlar, birbirine denk ifadeler oluşturur.	6	1	5	17
İki doğal sayının en büyük ortak bölenini (EBOB) ve en küçük ortak katını (EKOK) hesaplar, ilgili problemleri çözer.	6	3	3	50
Verilen iki doğal sayının aralarında asal olup olmadığını belirler.	2	1	1	50
Tam sayıların, tam sayı kuvvetlerini hesaplar.	1	0	1	0

Sayısal (FEN)	S	D	Y	B%
Fen				
Mevsimlerin oluşumuna yönelik tahminlerde bulunur.	13	4	9	31
İklim ve hava olayları arasındaki farkı açıklar.	6	2	4	33
İklim biliminin (klimatoloji) bir bilim dalı olduğunu ve bu alanda çalışan uzmanlara iklim bilimci (klimatolog) adı verildiğini bilir.	1	0	1	0

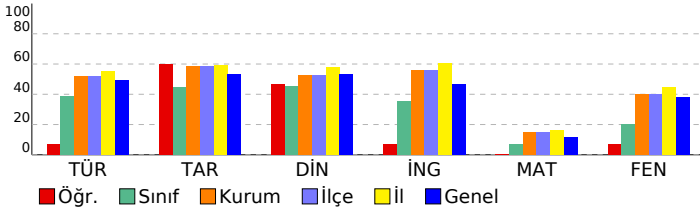

SINAV SONUÇ BELGESİ							
İSTANBUL / BAYRAMPAŞA / PROF.MUHARREM ERGİN ORTAOKULU							
Öğrenci				Numara		Sınıf	
İBRAHİM KARAGÜLLE				850		8K	
Puan Türü	Puan	Genel Ort.	Dereceler				
			Snf	Kurum	İlçe	İl	Genel
LGS	▲ 367,384	304,020	2	106	106	828	18079
Puanı Hesaplanan:			397	397	2638	80675	
Katılımlar:			30	397	397	2657	81088

Ders	Soru	Doğru	Yanlış	Net	Başarı %	Sınıf Ort.	Kurum Ort.	Genel Ort.
Türkçe	20	14	4	12,67	63	▲ 7,69	▲ 10,43	▲ 9,86
Tarih	10	8	2	7,33	73	▲ 4,43	▲ 5,84	▲ 5,31
Din K.ve A.B.	10	9	1	8,67	87	▲ 4,56	▲ 5,28	▲ 5,31
İngilizce	10	5	4	3,67	37	▲ 3,55	▼ 5,59	▼ 4,66
Matematik	20	9	7	6,67	33	▲ 1,37	▲ 2,98	▲ 2,38
Fen	20	15	5	13,33	67	▲ 4,01	▲ 7,98	▲ 7,59
Toplam:	90	60	23	52,33	58	▲ 25,60	▲ 38,08	▲ 35,11

Soru No	12345678901234567890
Sözel (TÜR)	CBCABBD dBdCAcCC aCA
Cevap Anh.	B CBCABDDABDAADCCADCA
Sözel (TAR)	aDCaCADADB
Cevap Anh.	B CDCBCADADB
Sözel (DİN)	CACDDCBdDA
Cevap Anh.	B CACDDCBDBA
Sözel (İNG)	aCAAcBbBA
Cevap Anh.	B BDCAADDBCA
Sayısal (MAT)	BcCb Cd AaBa DdcACD
Cevap Anh.	B BDCBCABACBCADDBAACD
Sayısal (FEN)	cAcCCBbDcAcBACBCADAB
Cevap Anh.	B DABCCBDDCDABACBCADAB

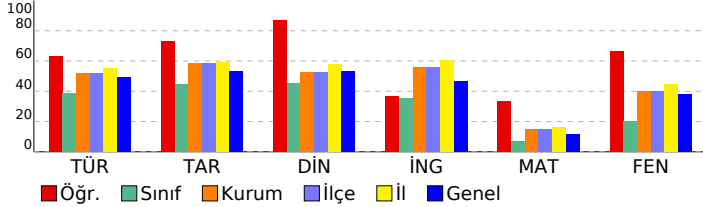

8. SINIF İŞLEYEN ZEKA TÜRKİYE GENELİ DENEME SINAVI

DERSLERE GÖRE BAŞARI ANALİZİ

Sözel (TÜR)	S	D	Y	B%
Türkçe				
Okudukları ile ilgili çıkarımlarda bulunur.	1	1	0	100
Metinler arasında karşılaştırma yapar.	1	1	0	100
Bağlamdan yararlanarak bilmediği kelime ve kelime gruplarının anlamını tahmin eder.	4	3	0	75
Filimsilerin cümledeki işlevlerini kavrar.	2	0	1	0
Metnin konusunu belirler.	1	1	0	100
Metindeki söz sanatlarını tespit eder.	1	1	0	100
Deyim, atasözü ve özdeyişlerin metne katkısını belirler.	1	0	1	0
Metindeki iş ve işlem basamaklarını kavrar.	1	1	0	100
Yazdıklarını düzenler.	1	0	1	0
Metinle ilgili soruları cevaplar.	1	1	0	100
Metin türlerini ayırt eder.	1	1	0	100
Metindeki yardımcı fikirleri belirler.	1	0	1	0
Görsellerle ilgili soruları cevaplar.	1	1	0	100
Noktalama işaretlerine dikkat ederek sesli ve sessiz okur.	1	1	0	100
Metnin içeriğini yorumlar.	1	1	0	100
Grafik, tablo ve çizelgeyle sunulan bilgileri yorumlar.	1	1	0	100

Sözel (TAR)	S	D	Y	B%
Tarih				
Avrupa'daki gelişmelerin yansımaları bağlamında Osmanlı Devleti'nin yirminci yüzyılın başlarındaki siyasi ve sosyal	5	4	1	80
Mustafa Kemal'in çocukluk ve öğrenim hayatından hareketle onun kişilik özelliklerinin oluşumu hakkında çıkarımlar	4	3	1	75
Gençlik döneminde Mustafa Kemal'in fikir hayatını etkileyen önemli kişileri ve olayları kavrar.	1	1	0	100

Sözel (DİN)	S	D	Y	B%
Din K.ve A.B.				
Kader ve kaza inancını ayet ve hadislerle açıklar.	7	6	1	86
İnsanın ilmi, iradesi, sorumluluğu ile kader arasında ilişki kurar.	3	3	0	100

Sözel (İNG)	S	D	Y	B%
İngilizce				
Students will be able to understand short and simple texts about friendship.	5	1	3	20
Students will be able to interact with reasonable ease in structured situations and short conversations involving ac	3	2	1	67
Students will be able to understand the specific information in short conversations on everyday topics, such as acc	1	1	0	100
Students will be able to understand short and simple invitation letters, cards and e-mails.	1	1	0	100

Sayısal (MAT)	S	D	Y	B%
Matematik				
Verilen pozitif tam sayıların pozitif tam sayı çarpanlarını bulur, pozitif tam sayıların pozitif tam sayı çarpanlarını üslü	5	3	0	60
Üslü ifadelerle ilgili temel kuralları anlar, birbirine denk ifadeler oluşturur.	6	0	4	0
İki doğal sayının en büyük ortak bölenini (EBOB) ve en küçük ortak katını (EKOK) hesaplar, ilgili problemleri çözer.	6	4	2	67
Verilen iki doğal sayının aralarında asal olup olmadığını belirler.	2	2	0	100
Tam sayıların, tam sayı kuvvetlerini hesaplar.	1	0	1	0

Sayısal (FEN)	S	D	Y	B%
Fen				
Mevsimlerin oluşumuna yönelik tahminlerde bulunur.	13	10	3	77
İklim ve hava olayları arasındaki farkı açıklar.	6	4	2	67
İklim biliminin (Klimatoloji) bir bilim dalı olduğunu ve bu alanda çalışan uzmanlara iklim bilimci (klimatolog) adı verildiğini bilir.	1	1	0	100

SINAV SONUÇ BELGESİ							
İSTANBUL / BAYRAMPAŞA / PROF.MUHARREM ERGİN ORTAOKULU							
Öğrenci				Numara		Sınıf	
İREMAKUTELİ				1546		8K	
Puan Türü	Puan	Genel Ort.	Dereceler				
			Snf	Kurum	İlçe	İl	Genel
LGS	▼ 296,679	304,020	12	239	239	1684	42219
Puanı Hesaplanan:			397	397	2638	80675	
Katılımlar:			30	397	397	2657	81088

Ders	Soru	Doğru	Yanlış	Net	Başarı %	Sınıf Ort.	Kurum Ort.	Genel Ort.
Türkçe	20	11	8	8,33	42	▲ 7,69	▼ 10,43	▼ 9,86
Tarih	10	5	5	3,33	33	▼ 4,43	▼ 5,84	▼ 5,31
Din K.ve A.B.	10	6	3	5,00	50	▲ 4,56	▼ 5,28	▼ 5,31
İngilizce	10	7	3	6,00	60	▲ 3,55	▲ 5,59	▲ 4,66
Matematik	20	5	7	2,67	13	▲ 1,37	▼ 2,98	▲ 2,38
Fen	20	10	8	7,33	37	▲ 4,01	▼ 7,98	▼ 7,59
Toplam:	90	44	34	32,67	36	▲ 25,60	▼ 38,08	▼ 35,11

Soru No	12345678901234567890
Sözel (TÜR)	CcaABBDbbcbAaCd DCA
Cevap Anh.	B CBCABDDABDAADCCADCA
Sözel (TAR)	CDdBdADbca
Cevap Anh.	B CDCBCADADB
Sözel (DİN)	aACDcC DBd
Cevap Anh.	B CACDDCBDBA
Sözel (İNG)	BaCAADbaCA
Cevap Anh.	B BDCAADDBCA
Sayısal (MAT)	BcCb b A d cc ACa
Cevap Anh.	B BDCBCABACBCADDBAACD
Sayısal (FEN)	DABdCd DCcdaAd CdDcB
Cevap Anh.	B DABCCBDDCDABACBCADAB

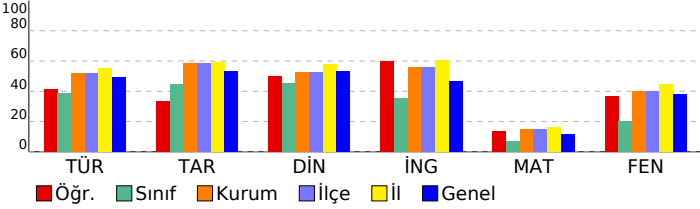

8. SINIF İŞLEYEN ZEKA TÜRKİYE GENELİ DENEME SINAVI

DERSLERE GÖRE BAŞARI ANALİZİ

Sözel (TÜR)	S	D	Y	B%
Türkçe				
Okudukları ile ilgili çıkarımlarda bulunur.	1	1	0	100
Metinler arasında karşılaştırma yapar.	1	1	0	100
Bağlamdan yararlanarak bilmediği kelime ve kelime gruplarının anlamını tahmin eder.	4	2	2	50
Filimsilerin cümledeki işlevlerini kavrar.	2	0	1	0
Metnin konusunu belirler.	1	0	1	0
Metindeki söz sanatlarını tespit eder.	1	1	0	100
Deyim, atasözü ve özdeyişlerin metne katkısını belirler.	1	0	1	0
Metindeki iş ve işlem basamaklarını kavrar.	1	1	0	100
Yazdıklarını düzenler.	1	0	1	0
Metinle ilgili soruları cevaplar.	1	1	0	100
Metin türlerini ayırt eder.	1	0	1	0
Metindeki yardımcı fikirleri belirler.	1	1	0	100
Görsellerle ilgili soruları cevaplar.	1	1	0	100
Noktalama işaretlerine dikkat ederek sesli ve sessiz okur.	1	1	0	100
Metnin içeriğini yorumlar.	1	0	1	0
Grafik, tablo ve çizelgeyle sunulan bilgileri yorumlar.	1	1	0	100

Sözel (TAR)	S	D	Y	B%
Tarih				
Avrupa'daki gelişmelerin yansımaları bağlamında Osmanlı Devleti'nin yirminci yüzyılın başlarındaki siyasi ve sosyal	5	3	2	60
Mustafa Kemal'in çocukluk ve öğrenim hayatından hareketle onun kişilik özelliklerinin oluşumu hakkında çıkarımlar	4	2	2	50
Gençlik döneminde Mustafa Kemal'in fikir hayatını etkileyen önemli kişileri ve olayları kavrar.	1	0	1	0

Sözel (DİN)	S	D	Y	B%
Din K.ve A.B.				
Kader ve kaza inancını ayet ve hadislerle açıklar.	7	4	3	57
İnsanın ilmi, iradesi, sorumluluğu ile kader arasında ilişki kurar.	3	2	0	67

Sözel (İNG)	S	D	Y	B%
İngilizce				
Students will be able to understand short and simple texts about friendship.	5	4	1	80
Students will be able to interact with reasonable ease in structured situations and short conversations involving ac	3	1	2	33
Students will be able to understand the specific information in short conversations on everyday topics, such as acc	1	1	0	100
Students will be able to understand short and simple invitation letters, cards and e-mails.	1	1	0	100

Sayısal (MAT)	S	D	Y	B%
Matematik				
Verilen pozitif tam sayıların pozitif tam sayı çarpanlarını bulur, pozitif tam sayıların pozitif tam sayı çarpanlarını üslü	5	2	1	40
Üslü ifadelerle ilgili temel kuralları anlar, birbirine denk ifadeler oluşturur.	6	0	2	0
İki doğal sayının en büyük ortak bölenini (EBOB) ve en küçük ortak katını (EKOK) hesaplar, ilgili problemleri çözer.	6	2	2	33
Verilen iki doğal sayının aralarında asal olup olmadığını belirler.	2	1	1	50
Tam sayıların, tam sayı kuvvetlerini hesaplar.	1	0	1	0

Sayısal (FEN)	S	D	Y	B%
Fen				
Mevsimlerin oluşumuna yönelik tahminlerde bulunur.	13	6	6	46
İklim ve hava olayları arasındaki farkı açıklar.	6	3	2	50
İklim biliminin (Klimatoloji) bir bilim dalı olduğunu ve bu alanda çalışan uzmanlara iklim bilimci (klimatolog) adı veri	1	1	0	100

SINAV SONUÇ BELGESİ							
İSTANBUL / BAYRAMPAŞA / PROF.MUHARREM ERGİN ORTAOKULU							
Öğrenci			Numara		Sınıf		
IRMAK KAVAS			1775		8K		
Puan Türü	Puan	Genel Ort.	Dereceler				
			Snf	Kurum	İlçe	İl	Genel
LGS	▼ 218,237	304,020	27	356	356	2406	70606
Puanı Hesaplanan:			397	397	2638	80675	
Katılımlar:			30	397	397	2657	81088

Ders	Soru	Doğru	Yanlış	Net	Başarı %	Sınıf Ort.	Kurum Ort.	Genel Ort.
Türkçe	20	10	7	7,67	38	▼ 7,69	▼ 10,43	▼ 9,86
Tarih	10	5	4	3,67	37	▼ 4,43	▼ 5,84	▼ 5,31
Din K.ve A.B.	10	3	6	1,00	10	▼ 4,56	▼ 5,28	▼ 5,31
İngilizce	10	2	8	-0,67	-7	▼ 3,55	▼ 5,59	▼ 4,66
Matematik	20	1	11	-2,67	-13	▼ 1,37	▼ 2,98	▼ 2,38
Fen	20	4	16	-1,33	-7	▼ 4,01	▼ 7,98	▼ 7,59
Toplam:	90	25	52	7,67	9	▼ 25,60	▼ 38,08	▼ 35,11

Soru No	12345678901234567890
Sözel (TÜR)	bBbA dac BDdADCC DaA
Cevap Anh.	B CBCABBDDABDAADCCADCA
Sözel (TAR)	CDdd ADdaB
Cevap Anh.	B CDCBCADADB
Sözel (DİN)	dd DcCdaBd
Cevap Anh.	B CACDDCDBDA
Sözel (İNG)	cbCcbcdDddd
Cevap Anh.	B BDCAADBCA
Sayısal (MAT)	ababad abbcbA
Cevap Anh.	B BDCDBCABACBCADDBAACD
Sayısal (FEN)	bAddbcbbbedaddCAbcB
Cevap Anh.	B DABCCBDDCDABACBCADAB

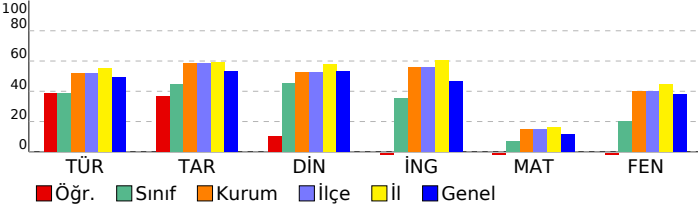

8. SINIF İŞLEYEN ZEKA TÜRKİYE GENELİ DENEME SINAVI

DERSLERE GÖRE BAŞARI ANALİZİ

Sözel (TÜR)	S	D	Y	B%
Türkçe	1	1	0	100
Okudukları ile ilgili çıkarımlarda bulunur.	1	1	0	100
Metinler arasında karşılaştırma yapar.	1	0	0	0
Bağlamdan yararlanarak bilmediği kelime ve kelime gruplarının anlamını tahmin eder.	4	1	3	25
Filimsilerin cümledeki işlevlerini kavrar.	2	0	0	0
Metnin konusunu belirler.	1	1	0	100
Metindeki söz sanatlarını tespit eder.	1	1	0	100
Deyim, atasözü ve özdeyişlerin metne katkısını belirler.	1	0	1	0
Metindeki iş ve işlem basamaklarını kavrar.	1	1	0	100
Yazdıklarını düzenler.	1	1	0	100
Metinle ilgili soruları cevaplar.	1	1	0	100
Metin türlerini ayırt eder.	1	1	0	100
Metindeki yardımcı fikirleri belirler.	1	1	0	100
Görsellerle ilgili soruları cevaplar.	1	1	0	100
Noktalama işaretlerine dikkat ederek sesli ve sessiz okur.	1	1	0	100
Metnin içeriğini yorumlar.	1	0	1	0
Grafik, tablo ve çizelgeyle sunulan bilgileri yorumlar.	1	0	1	0

Sözel (TAR)	S	D	Y	B%
Tarih	5	2	2	40
Avrupa'daki gelişmelerin yansımaları bağlamında Osmanlı Devleti'nin yirminci yüzyılın başlarındaki siyasi ve sosyal	5	2	2	40
Mustafa Kemal'in çocukluk ve öğrenim hayatından hareketle onun kişilik özelliklerinin oluşumu hakkında çıkarımlar	4	2	2	50
Gençlik döneminde Mustafa Kemal'in fikir hayatını etkileyen önemli kişileri ve olayları kavrar.	1	1	0	100

Sözel (DİN)	S	D	Y	B%
Din K.ve A.B.	7	1	5	14
Kader ve kaza inancını ayet ve hadislerle açıklar.	7	1	5	14
İnsanın ilmi, iradesi, sorumluluğu ile kader arasında ilişki kurar.	3	2	1	67

Sözel (İNG)	S	D	Y	B%
İngilizce	5	2	3	40
Students will be able to understand short and simple texts about friendship.	5	2	3	40
Students will be able to interact with reasonable ease in structured situations and short conversations involving ac	3	0	3	0
Students will be able to understand the specific information in short conversations on everyday topics, such as acc	1	0	1	0
Students will be able to understand short and simple invitation letters, cards and e-mails.	1	0	1	0

Sayısal (MAT)	S	D	Y	B%
Matematik	6	0	5	0
Verilen pozitif tam sayıların pozitif tam sayı çarpanlarını bulur, pozitif tam sayıların pozitif tam sayı çarpanlarını üslü	5	1	1	20
Üslü ifadelerle ilgili temel kuralları anlar, birbirine denk ifadeler oluşturur.	6	0	5	0
İki doğal sayının en büyük ortak bölenini (EBOB) ve en küçük ortak katını (EKOK) hesaplar, ilgili problemleri çözer.	6	0	4	0
Verilen iki doğal sayının aralarında asal olup olmadığını belirler.	2	0	1	0
Tam sayıların, tam sayı kuvvetlerini hesaplar.	1	0	0	0

Sayısal (FEN)	S	D	Y	B%
Fen	13	2	11	15
Mevsimlerin oluşumuna yönelik tahminlerde bulunur.	13	2	11	15
İklim ve hava olayları arasındaki farkı açıklar.	6	1	5	17
İklim biliminin (Klimatoloji) bir bilim dalı olduğunu ve bu alanda çalışan uzmanlara iklim bilimci (klimatolog) adı verildiğini	1	1	0	100

SINAV SONUÇ BELGESİ							
İSTANBUL / BAYRAMPAŞA / PROF.MUHARREM ERGİN ORTAOKULU							
Öğrenci				Numara		Sınıf	
MEDİNE KARABULUT				0		8K	
Puan Türü	Puan	Genel Ort.	Dereceler				
			Snf	Kurum	İlçe	İl	Genel
LGS	▲ 315,438	304,020	6	198	198	1434	35307
Puanı Hesaplanan:			397	397	2638	80675	
Katılımlar:			30	397	397	2657	81088

Ders	Soru	Doğru	Yanlış	Net	Başarı %	Sınıf Ort.	Kurum Ort.	Genel Ort.
Türkçe	20	14	3	13,00	65	▲ 7,69	▲ 10,43	▲ 9,86
Tarih	10	8	2	7,33	73	▲ 4,43	▲ 5,84	▲ 5,31
Din K.ve A.B.	10	8	2	7,33	73	▲ 4,56	▲ 5,28	▲ 5,31
İngilizce	10	9	1	8,67	87	▲ 3,55	▲ 5,59	▲ 4,66
Matematik	20	5	10	1,67	8	▲ 1,37	▼ 2,98	▼ 2,38
Fen	20	7	8	4,33	22	▲ 4,01	▼ 7,98	▼ 7,59
Toplam:	90	51	26	42,33	47	▲ 25,60	▲ 38,08	▲ 35,11

Soru No	12345678901234567890
Sözel (TÜR)	ABB DABDcADC bDA BCb
Cevap Anh.	ABBDDABDAADCCADACBCC
Sözel (TAR)	dBCADACDBa
Cevap Anh.	A CBCADACDBD
Sözel (DİN)	CDDCaCABcD
Cevap Anh.	A CDDCBCABAD
Sözel (İNG)	bAADBCABD
Cevap Anh.	A CAADBCABD
Sayısal (MAT)	bcadb a C DaBcAdaB
Cevap Anh.	A CDBCABACBCADDBAACDBD
Sayısal (FEN)	cdacbcd a Bdc BDA
Cevap Anh.	A BCCBDDCDBACBCADABDA

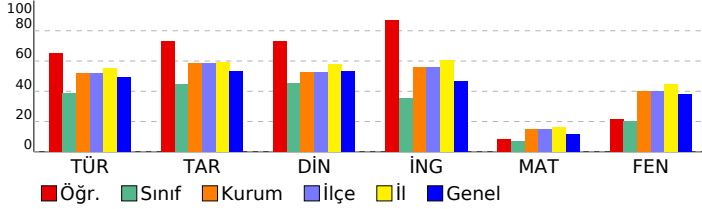

8. SINIF İŞLEYEN ZEKA TÜRKİYE GENELİ DENEME SINAVI

DERSLERE GÖRE BAŞARI ANALİZİ

Sözel (TÜR)				
Türkçe	S	D	Y	B%
Okudukları ile ilgili çıkarımlarda bulunur.	1	1	0	100
Metinler arasında karşılaştırma yapar.	1	1	0	100
Bağlamdan yararlanarak bilmediği kelime ve kelime gruplarının anlamını tahmin eder.	4	3	0	75
Filimsilerin cümledeki işlevlerini kavrar.	2	1	1	50
Metnin konusunu belirler.	1	1	0	100
Metindeki söz sanatlarını tespit eder.	1	1	0	100
Deyim, atasözü ve özdeyişlerin metne katkısını belirler.	1	0	1	0
Metindeki iş ve işlem basamaklarını kavrar.	1	1	0	100
Yazdıklarını düzenler.	1	1	0	100
Metinle ilgili soruları cevaplar.	1	1	0	100
Metin türlerini ayırt eder.	1	0	0	0
Metindeki yardımcı fikirleri belirler.	1	1	0	100
Görsellerle ilgili soruları cevaplar.	1	1	0	100
Noktalama işaretlerine dikkat ederek sesli ve sessiz okur.	1	0	0	0
Metnin içeriğini yorumlar.	1	1	0	100
Grafik, tablo ve çizelgeyle sunulan bilgileri yorumlar.	1	0	1	0

Sözel (TAR)				
Tarih	S	D	Y	B%
Avrupa'daki gelişmelerin yansımaları bağlamında Osmanlı Devleti'nin yirminci yüzyılın başlarındaki siyasi ve sosyal	5	4	1	80
Mustafa Kemal'in çocukluk ve öğrenim hayatından hareketle onun kişilik özelliklerinin oluşumu hakkında çıkarımlar	4	3	1	75
Gençlik döneminde Mustafa Kemal'in fikir hayatını etkileyen önemli kişileri ve olayları kavrar.	1	1	0	100

Sözel (DİN)				
Din K.ve A.B.	S	D	Y	B%
Kader ve kaza inancını ayet ve hadislerle açıklar.	7	6	1	86
İnsanın ilmi, iradesi, sorumluluğu ile kader arasında ilişki kurar.	3	2	1	67

Sözel (İNG)				
İngilizce	S	D	Y	B%
Students will be able to understand short and simple texts about friendship.	5	4	1	80
Students will be able to interact with reasonable ease in structured situations and short conversations involving ac	3	3	0	100
Students will be able to understand the specific information in short conversations on everyday topics, such as acc	1	1	0	100
Students will be able to understand short and simple invitation letters, cards and e-mails.	1	1	0	100

Sayısal (MAT)				
Matematik	S	D	Y	B%
Verilen pozitif tam sayıların pozitif tam sayı çarpanlarını bulur, pozitif tam sayıların pozitif tam sayı çarpanlarını üslü	5	1	3	20
Üslü ifadelerle ilgili temel kuralları anlar, birbirine denk ifadeler oluşturur.	6	1	4	17
İki doğal sayının en büyük ortak bölenini (EBOB) ve en küçük ortak katını (EKOK) hesaplar, ilgili problemleri çözer.	6	2	2	33
Verilen iki doğal sayının aralarında asal olup olmadığını belirler.	2	0	1	0
Tam sayıların, tam sayı kuvvetlerini hesaplar.	1	1	0	100

Sayısal (FEN)				
Fen	S	D	Y	B%
Mevsimlerin oluşumuna yönelik tahminlerde bulunur.	13	5	4	38
İklim ve hava olayları arasındaki farkı açıklar.	6	1	4	17
İklim biliminin (Klimatoloji) bir bilim dalı olduğunu ve bu alanda çalışan uzmanlara iklim bilimci (klimatolog) adı verildiğini	1	1	0	100

SINAV SONUÇ BELGESİ							
İSTANBUL / BAYRAMPAŞA / PROF.MUHARREM ERGİN ORTAOKULU							
Öğrenci				Numara		Sınıf	
MEHME SALİH CA N				1807		8K	
Puan Türü	Puan	Genel Ort.	Dereceler				
			Snf	Kurum	İlçe	İl	Genel
LGS	▲ 388,370	304,020	1	62	62	573	11909
Puanı Hesaplanan:			397	397	2638	80675	
Katılımlar:			30	397	397	2657	81088

Ders	Soru	Doğru	Yanlış	Net	Başarı %	Sınıf Ort.	Kurum Ort.	Genel Ort.
Türkçe	20	16	4	14,67	73	▲ 7,69	▲ 10,43	▲ 9,86
Tarih	10	9	1	8,67	87	▲ 4,43	▲ 5,84	▲ 5,31
Din K.ve A.B.	10	9	1	8,67	87	▲ 4,56	▲ 5,28	▲ 5,31
İngilizce	10	8	1	7,67	77	▲ 3,55	▲ 5,59	▲ 4,66
Matematik	20	9	9	6,00	30	▲ 1,37	▲ 2,98	▲ 2,38
Fen	20	16	3	15,00	75	▲ 4,01	▲ 7,98	▲ 7,59
Toplam:	90	67	19	60,67	67	▲ 25,60	▲ 38,08	▲ 35,11

Soru No	12345678901234567890
Sözel (TÜR)	dBCAaBDDABDcDCCADCA
Cevap Anh.	B CBCABDDABDAADCCADCA
Sözel (TAR)	CDdBCADADB
Cevap Anh.	B CDCBCADADB
Sözel (DİN)	dACDDCBDBA
Cevap Anh.	B CACDDCBDBA
Sözel (İNG)	BDC ADDBcb
Cevap Anh.	B BDCAADDBCA
Sayısal (MAT)	BcCDad cAaBc aDddAcA
Cevap Anh.	B BDCDBCABACBCADDBAACD
Sayısal (FEN)	cABCCBcDCDA ACBdADAB
Cevap Anh.	B DABCCBDDCDABACBCADAB

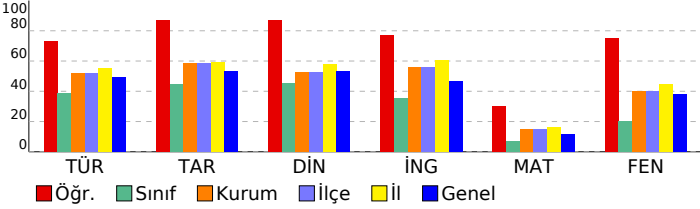

8. SINIF İŞLEYEN ZEKA TÜRKİYE GENELİ DENEME SINAVI

DERSLERE GÖRE BAŞARI ANALİZİ

Sözel (TÜR)	S	D	Y	B%
Türkçe				
Okudukları ile ilgili çıkarımlarda bulunur.	1	1	0	100
Metinler arasında karşılaştırma yapar.	1	0	1	0
Bağlamdan yararlanarak bilmediği kelime ve kelime gruplarının anlamını tahmin eder.	4	4	0	100
Filimsilerin cümledeki işlevlerini kavrar.	2	2	0	100
Metnin konusunu belirler.	1	1	0	100
Metindeki söz sanatlarını tespit eder.	1	1	0	100
Deyim, atasözü ve özdeyişlerin metne katkısını belirler.	1	0	1	0
Metindeki iş ve işlem basamaklarını kavrar.	1	0	1	0
Yazdıklarını düzenler.	1	1	0	100
Metinle ilgili soruları cevaplar.	1	1	0	100
Metin türlerini ayırt eder.	1	1	0	100
Metindeki yardımcı fikirleri belirler.	1	1	0	100
Görsellerle ilgili soruları cevaplar.	1	1	0	100
Noktalama işaretlerine dikkat ederek sesli ve sessiz okur.	1	0	1	0
Metnin içeriğini yorumlar.	1	1	0	100
Grafik, tablo ve çizelgeyle sunulan bilgileri yorumlar.	1	1	0	100

Sözel (TAR)	S	D	Y	B%
Tarih				
Avrupa'daki gelişmelerin yansımaları bağlamında Osmanlı Devleti'nin yirminci yüzyılın başlarındaki siyasi ve sosyal	5	4	1	80
Mustafa Kemal'in çocukluk ve öğrenim hayatından hareketle onun kişilik özelliklerinin oluşumu hakkında çıkarımlar	4	4	0	100
Gençlik döneminde Mustafa Kemal'in fikir hayatını etkileyen önemli kişileri ve olayları kavrar.	1	1	0	100

Sözel (DİN)	S	D	Y	B%
Din K.ve A.B.				
Kader ve kaza inancını ayet ve hadislerle açıklar.	7	6	1	86
İnsanın ilmi, iradesi, sorumluluğu ile kader arasında ilişki kurar.	3	3	0	100

Sözel (İNG)	S	D	Y	B%
İngilizce				
Students will be able to understand short and simple texts about friendship.	5	5	0	100
Students will be able to interact with reasonable ease in structured situations and short conversations involving ac	3	2	1	67
Students will be able to understand the specific information in short conversations on everyday topics, such as acc	1	1	0	100
Students will be able to understand short and simple invitation letters, cards and e-mails.	1	0	0	0

Sayısal (MAT)	S	D	Y	B%
Matematik				
Verilen pozitif tam sayıların pozitif tam sayı çarpanlarını bulur, pozitif tam sayıların pozitif tam sayı çarpanlarını üslü	5	3	1	60
Üslü ifadelerle ilgili temel kuralları anlar, birbirine denk ifadeler oluşturur.	6	2	3	33
İki doğal sayının en büyük ortak bölenini (EBOB) ve en küçük ortak katını (EKOK) hesaplar, ilgili problemleri çözer.	6	3	3	50
Verilen iki doğal sayının aralarında asal olup olmadığını belirler.	2	1	1	50
Tam sayıların, tam sayı kuvvetlerini hesaplar.	1	0	1	0

Sayısal (FEN)	S	D	Y	B%
Fen				
Mevsimlerin oluşumuna yönelik tahminlerde bulunur.	13	12	0	92
İklim ve hava olayları arasındaki farkı açıklar.	6	3	3	50
İklim biliminin (klimatoloji) bir bilim dalı olduğunu ve bu alanda çalışan uzmanlara iklim bilimci (klimatolog) adı veri	1	1	0	100

SINAV SONUÇ BELGESİ							
İSTANBUL / BAYRAMPAŞA / PROF.MUHARREM ERGİN ORTAOKULU							
Öğrenci				Numara		Sınıf	
MEHMETEREN				1585		8K	
Puan Türü	Puan	Genel Ort.	Dereceler				
			Snf	Kurum	İlçe	İl	Genel
LGS	▼ 258,705	304,020	16	300	300	2071	56581
Puanı Hesaplanan:			397	397	2638	80675	
Katılımlar:			30	397	397	2657	81088

Ders	Soru	Doğru	Yanlış	Net	Başarı %	Sınıf Ort.	Kurum Ort.	Genel Ort.
Türkçe	20	8	6	6,00	30	▼ 7,69	▼ 10,43	▼ 9,86
Tarih	10	6	2	5,33	53	▲ 4,43	▼ 5,84	▲ 5,31
Din K.ve A.B.	10	6	1	5,67	57	▲ 4,56	▲ 5,28	▲ 5,31
İngilizce	10	2	0	2,00	20	▼ 3,55	▼ 5,59	▼ 4,66
Matematik	20	4	10	0,67	3	▼ 1,37	▼ 2,98	▼ 2,38
Fen	20	7	12	3,00	15	▼ 4,01	▼ 7,98	▼ 7,59
Toplam:	90	33	31	22,67	25	▼ 25,60	▼ 38,08	▼ 35,11

Soru No	12345678901234567890
Sözel (TÜR)	ABca b DbAcC ADA d
Cevap Anh.	ABBDDABDAADCCADACBCC
Sözel (TAR)	d C DACDBc
Cevap Anh.	CBCADACDBD
Sözel (DİN)	DDC dBAD
Cevap Anh.	CDDCBCABAD
Sözel (İNG)	CA
Cevap Anh.	CAADBCABD
Sayısal (MAT)	dcc A CbbcBdcb Bc
Cevap Anh.	CDBCABACBCADDBAACDBD
Sayısal (FEN)	cdcbcbCb d bCdaADcBDA
Cevap Anh.	BCCBDDCDBACBCADABDA

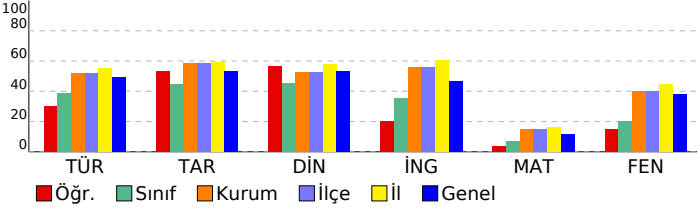

8. SINIF İŞLEYEN ZEKA TÜRKİYE GENELİ DENEME SINAVI

DERSLERE GÖRE BAŞARI ANALİZİ

Sözel (TÜR)		S	D	Y	B%
Türkçe		1	1	0	100
Okudukları ile ilgili çıkarımlarda bulunur.		1	1	0	100
Metinler arasında karşılaştırma yapar.		1	1	0	100
Bağlamdan yararlanarak bilmediği kelime ve kelime gruplarının anlamını tahmin eder.		4	0	2	0
Filiimsilerin cümledeki işlevlerini kavrar.		2	1	1	50
Metnin konusunu belirler.		1	0	0	0
Metindeki söz sanatlarını tespit eder.		1	1	0	100
Deyim, atasözü ve özdeyişlerin metne katkısını belirler.		1	0	1	0
Metindeki iş ve işlem basamaklarını kavrar.		1	1	0	100
Yazdıklarını düzenler.		1	0	1	0
Metinle ilgili soruları cevaplar.		1	1	0	100
Metin türlerini ayırt eder.		1	0	0	0
Metindeki yardımcı fikirleri belirler.		1	1	0	100
Görsellerle ilgili soruları cevaplar.		1	1	0	100
Noktalama işaretlerine dikkat ederek sesli ve sessiz okur.		1	0	0	0
Metnin içeriğini yorumlar.		1	0	0	0
Grafik, tablo ve çizelgeyle sunulan bilgileri yorumlar.		1	0	1	0

Sözel (TAR)		S	D	Y	B%
Tarih		5	3	1	60
Avrupa'daki gelişmelerin yansımaları bağlamında Osmanlı Devleti'nin yirminci yüzyılın başlarındaki siyasi ve sosyal		5	3	1	60
Mustafa Kemal'in çocukluk ve öğrenim hayatından hareketle onun kişilik özelliklerinin oluşumu hakkında çıkarımlar		4	2	1	50
Gençlik döneminde Mustafa Kemal'in fikir hayatını etkileyen önemli kişileri ve olayları kavrar.		1	1	0	100

Sözel (DİN)		S	D	Y	B%
Din K.ve A.B.		7	4	1	57
Kader ve kaza inancını ayet ve hadislerle açıklar.		7	4	1	57
İnsanın ilmi, iradesi, sorumluluğu ile kader arasında ilişki kurar.		3	2	0	67

Sözel (İNG)		S	D	Y	B%
İngilizce		5	1	0	20
Students will be able to understand short and simple texts about friendship.		5	1	0	20
Students will be able to interact with reasonable ease in structured situations and short conversations involving ac		3	0	0	0
Students will be able to understand the specific information in short conversations on everyday topics, such as acc		1	0	0	0
Students will be able to understand short and simple invitation letters, cards and e-mails.		1	1	0	100

Sayısal (MAT)		S	D	Y	B%
Matematik		5	0	5	0
Verilen pozitif tam sayıların pozitif tam sayı çarpanlarını bulur, pozitif tam sayıların pozitif tam sayı çarpanlarını üslü		5	0	5	0
Üslü ifadelerle ilgili temel kuralları anlar, birbirine denk ifadeler oluşturur.		6	1	2	17
İki doğal sayının en büyük ortak bölenini (EBOB) ve en küçük ortak katını (EKOK) hesaplar, ilgili problemleri çözer.		6	1	3	17
Verilen iki doğal sayının aralarında asal olup olmadığını belirler.		2	1	0	50
Tam sayıların, tam sayı kuvvetlerini hesaplar.		1	1	0	100

Sayısal (FEN)		S	D	Y	B%
Fen		13	5	7	38
Mevsimlerin oluşumuna yönelik tahminlerde bulunur.		13	5	7	38
İklim ve hava olayları arasındaki farkı açıklar.		6	1	5	17
İklim biliminin (klimatoloji) bir bilim dalı olduğunu ve bu alanda çalışan uzmanlara iklim bilimci (klimatolog) adı verildiğini bilir.		1	1	0	100

SINAV SONUÇ BELGESİ								
İSTANBUL / BAYRAMPAŞA / PROF.MUHARREM ERGİN ORTAOKULU								
Öğrenci				Numara	Sınıf			
MELİKŞAH ÜNAL				1808	8K			
Puan Türü	Puan	Genel Ort.	Dereceler					
			Snf	Kurum	İlçe	İl	Genel	
LGS	▲ 307,703	304,020	9	217	217	1541	38160	
Puanı Hesaplanan:				397	397	2638	80675	
Katılımlar:				30	397	397	2657	81088

Ders	Soru	Doğru	Yanlış	Net	Başarı %	Sınıf Ort.	Kurum Ort.	Genel Ort.
Türkçe	20	11	8	8,33	42	▲ 7,69	▼ 10,43	▼ 9,86
Tarih	10	6	4	4,67	47	▲ 4,43	▼ 5,84	▼ 5,31
Din K.ve A.B.	10	5	1	4,67	47	▲ 4,56	▼ 5,28	▼ 5,31
İngilizce	10	3	0	3,00	30	▼ 3,55	▼ 5,59	▼ 4,66
Matematik	20	6	5	4,33	22	▲ 1,37	▲ 2,98	▲ 2,38
Fen	20	11	6	9,00	45	▲ 4,01	▲ 7,98	▲ 7,59
Toplam:	90	42	24	34,00	38	▲ 25,60	▼ 38,08	▼ 35,11

Soru No	12345678901234567890
Sözel (TÜR)	CBdAcadabddDAADC cDCA
Cevap Anh.	B CBcABBDDABDAADCCADCA
Sözel (TAR)	CcaBdADADa
Cevap Anh.	B CDCBCADADB
Sözel (DİN)	Cd D C D A
Cevap Anh.	B CACDDCDBDA
Sözel (İNG)	C A A
Cevap Anh.	B BDCAADBCA
Sayısal (MAT)	BcC Cd A da c CD
Cevap Anh.	B BDCDBCABACBCADDBAACD
Sayısal (FEN)	cb CbB DCcABAaBbAD B
Cevap Anh.	B DABCCBDDCDABACBCADAB

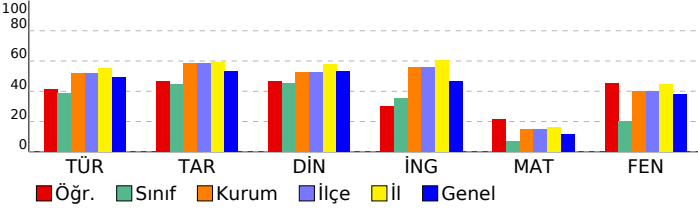

8. SINIF İŞLEYEN ZEKA TÜRKİYE GENELİ DENEME SINAVI

DERSLERE GÖRE BAŞARI ANALİZİ

Sözel (TÜR)	S	D	Y	B%
Türkçe				
Okudukları ile ilgili çıkarımlarda bulunur.	1	1	0	100
Metinler arasında karşılaştırma yapar.	1	0	1	0
Bağlamdan yararlanarak bilmediği kelime ve kelime gruplarının anlamını tahmin eder.	4	1	3	25
Filimsilerin cümledeki işlevlerini kavrar.	2	0	2	0
Metnin konusunu belirler.	1	0	1	0
Metindeki söz sanatlarını tespit eder.	1	1	0	100
Deyim, atasözü ve özdeyişlerin metne katkısını belirler.	1	1	0	100
Metindeki iş ve işlem basamaklarını kavrar.	1	1	0	100
Yazdıklarını düzenler.	1	1	0	100
Metinle ilgili soruları cevaplar.	1	1	0	100
Metin türlerini ayırt eder.	1	0	0	0
Metindeki yardımcı fikirleri belirler.	1	1	0	100
Görsellerle ilgili soruları cevaplar.	1	1	0	100
Noktalama işaretlerine dikkat ederek sesli ve sessiz okur.	1	1	0	100
Metnin içeriğini yorumlar.	1	0	1	0
Grafik, tablo ve çizelgeyle sunulan bilgileri yorumlar.	1	1	0	100

Sözel (TAR)	S	D	Y	B%
Tarih				
Avrupa'daki gelişmelerin yansımaları bağlamında Osmanlı Devleti'nin yirminci yüzyılın başlarındaki siyasi ve sosyal	5	2	3	40
Mustafa Kemal'in çocukluk ve öğrenim hayatından hareketle onun kişilik özelliklerinin oluşumu hakkında çıkarımlar	4	4	0	100
Gençlik döneminde Mustafa Kemal'in fikir hayatını etkileyen önemli kişileri ve olayları kavrar.	1	0	1	0

Sözel (DİN)	S	D	Y	B%
Din K.ve A.B.				
Kader ve kaza inancını ayet ve hadislerle açıklar.	7	3	1	43
İnsanın ilmi, iradesi, sorumluluğu ile kader arasında ilişki kurar.	3	2	0	67

Sözel (İNG)	S	D	Y	B%
İngilizce				
Students will be able to understand short and simple texts about friendship.	5	1	0	20
Students will be able to interact with reasonable ease in structured situations and short conversations involving ac	3	1	0	33
Students will be able to understand the specific information in short conversations on everyday topics, such as acc	1	1	0	100
Students will be able to understand short and simple invitation letters, cards and e-mails.	1	0	0	0

Sayısal (MAT)	S	D	Y	B%
Matematik				
Verilen pozitif tam sayıların pozitif tam sayı çarpanlarını bulur, pozitif tam sayıların pozitif tam sayı çarpanlarını üslü	5	2	1	40
Üslü ifadelerle ilgili temel kuralları anlar, birbirine denk ifadeler oluşturur.	6	0	2	0
İki doğal sayının en büyük ortak bölenini (EBOB) ve en küçük ortak katını (EKOK) hesaplar, ilgili problemleri çözer.	6	2	2	33
Verilen iki doğal sayının aralarında asal olup olmadığını belirler.	2	2	0	100
Tam sayıların, tam sayı kuvvetlerini hesaplar.	1	0	0	0

Sayısal (FEN)	S	D	Y	B%
Fen				
Mevsimlerin oluşumuna yönelik tahminlerde bulunur.	13	7	4	54
İklim ve hava olayları arasındaki farkı açıklar.	6	3	2	50
İklim biliminin (klimatoloji) bir bilim dalı olduğunu ve bu alanda çalışan uzmanlara iklim bilimci (klimatolog) adı verildiğini	1	1	0	100

SINAV SONUÇ BELGESİ							
İSTANBUL / BAYRAMPAŞA / PROF.MUHARREM ERGİN ORTAOKULU							
Öğrenci				Numara		Sınıf	
MUSTAFA ASLAN				0		8K	
Puan Türü	Puan	Genel Ort.	Dereceler				
			Snf	Kurum	İlçe	İl	Genel
LGS	▼ 230,345	304,020	19	332	332	2298	66558
Puanı Hesaplanan:			397	397	2638	80675	
Katılımlar:			30	397	397	2657	81088

Ders	Soru	Doğru	Yanlış	Net	Başarı %	Sınıf Ort.	Kurum Ort.	Genel Ort.
Türkçe	20	5	15	0,00	0	▼ 7,69	▼ 10,43	▼ 9,86
Tarih	10	5	5	3,33	33	▼ 4,43	▼ 5,84	▼ 5,31
Din K.ve A.B.	10	5	5	3,33	33	▼ 4,56	▼ 5,28	▼ 5,31
İngilizce	10	6	4	4,67	47	▲ 3,55	▼ 5,59	▲ 4,66
Matematik	20	6	14	1,33	7	▼ 1,37	▼ 2,98	▼ 2,38
Fen	20	7	13	2,67	13	▼ 4,01	▼ 7,98	▼ 7,59
Toplam:	90	34	56	15,33	17	▼ 25,60	▼ 38,08	▼ 35,11

Soru No	12345678901234567890
Sözel (TÜR)	aaaABbbccadAabdcBCd
Cevap Anh.	B CBCABDDABDAADCCADCA
Sözel (TAR)	abdcCADADa
Cevap Anh.	B CDCBCADADB
Sözel (DİN)	CbCDaaBcdA
Cevap Anh.	B CACDDCBDBA
Sözel (İNG)	BdabcDaBCA
Cevap Anh.	B BDCAADDBCA
Sayısal (MAT)	BaaDddbAbcCcDacbaAb
Cevap Anh.	B BDCBCABACBCADDBAACD
Sayısal (FEN)	abcdBbDcDABdbcdcdBa
Cevap Anh.	B DABCCBDDCDABACBCADAB

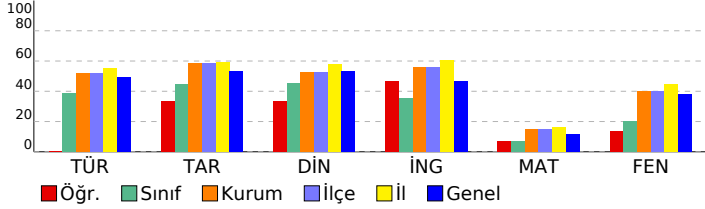

8. SINIF İŞLEYEN ZEKA TÜRKİYE GENELİ DENEME SINAVI

DERSLERE GÖRE BAŞARI ANALİZİ

Sözel (TÜR)	S	D	Y	B%
Türkçe				
Okudukları ile ilgili çıkarımlarda bulunur.	1	1	0	100
Metinler arasında karşılaştırma yapar.	1	1	0	100
Bağlamdan yararlanarak bilmediği kelime ve kelime gruplarının anlamını tahmin eder.	4	1	3	25
Filimsilerin cümledeki işlevlerini kavrar.	2	0	2	0
Metnin konusunu belirler.	1	0	1	0
Metindeki söz sanatlarını tespit eder.	1	0	1	0
Deyim, atasözü ve özdeyişlerin metne katkısını belirler.	1	0	1	0
Metindeki iş ve işlem basamaklarını kavrar.	1	1	0	100
Yazdıklarını düzenler.	1	0	1	0
Metinle ilgili soruları cevaplar.	1	0	1	0
Metin türlerini ayırt eder.	1	0	1	0
Metindeki yardımcı fikirleri belirler.	1	0	1	0
Görsellerle ilgili soruları cevaplar.	1	0	1	0
Noktalama işaretlerine dikkat ederek sesli ve sessiz okur.	1	0	1	0
Metnin içeriğini yorumlar.	1	0	1	0
Grafik, tablo ve çizelgeyle sunulan bilgileri yorumlar.	1	1	0	100

Sözel (TAR)	S	D	Y	B%
Tarih				
Avrupa'daki gelişmelerin yansımaları bağlamında Osmanlı Devleti'nin yirminci yüzyılın başlarındaki siyasi ve sosyal	5	2	3	40
Mustafa Kemal'in çocukluk ve öğrenim hayatından hareketle onun kişilik özelliklerinin oluşumu hakkında çıkarımlar	4	3	1	75
Gençlik döneminde Mustafa Kemal'in fikir hayatını etkileyen önemli kişileri ve olayları kavrar.	1	0	1	0

Sözel (DİN)	S	D	Y	B%
Din K.ve A.B.				
Kader ve kaza inancını ayet ve hadislerle açıklar.	7	3	4	43
İnsanın ilmi, iradesi, sorumluluğu ile kader arasında ilişki kurar.	3	2	1	67

Sözel (İNG)	S	D	Y	B%
İngilizce				
Students will be able to understand short and simple texts about friendship.	5	3	2	60
Students will be able to interact with reasonable ease in structured situations and short conversations involving ac	3	0	3	100
Students will be able to understand the specific information in short conversations on everyday topics, such as acc	1	0	1	0
Students will be able to understand short and simple invitation letters, cards and e-mails.	1	0	1	0

Sayısal (MAT)	S	D	Y	B%
Matematik				
Verilen pozitif tam sayıların pozitif tam sayı çarpanlarını bulur, pozitif tam sayıların pozitif tam sayı çarpanlarını üslü	5	1	4	20
Üslü ifadelerle ilgili temel kuralları anlar, birbirine denk ifadeler oluşturur.	6	2	4	33
İki doğal sayının en büyük ortak bölenini (EBOB) ve en küçük ortak katını (EKOK) hesaplar, ilgili problemleri çözer.	6	2	4	33
Verilen iki doğal sayının aralarında asal olup olmadığını belirler.	2	1	1	50
Tam sayıların, tam sayı kuvvetlerini hesaplar.	1	0	1	0

Sayısal (FEN)	S	D	Y	B%
Fen				
Mevsimlerin oluşumuna yönelik tahminlerde bulunur.	13	6	7	46
İklim ve hava olayları arasındaki farkı açıklar.	6	1	5	17
İklim biliminin (Klimatoloji) bir bilim dalı olduğunu ve bu alanda çalışan uzmanlara iklim bilimci (klimatolog) adı verildiğini	1	0	1	0

SINAV SONUÇ BELGESİ							
İSTANBUL / BAYRAMPAŞA / PROF.MUHARREM ERGİN ORTAOKULU							
Öğrenci			Numara	Sınıf			
NEHİR KAVAS			1537	8K			
Puan Türü	Puan	Genel Ort.	Dereceler				
			Snf	Kurum	İlçe	İl	Genel
LGS	▼ 268,513	304,020	15	282	282	1971	52931
Puanı Hesaplanan:			397	397	2638	80675	
Katılımlar:			30	397	397	2657	81088

Ders	Soru	Doğru	Yanlış	Net	Başarı %	Sınıf Ort.	Kurum Ort.	Genel Ort.
Türkçe	20	12	6	10,00	50	▲ 7,69	▼ 10,43	▲ 9,86
Tarih	10	7	2	6,33	63	▲ 4,43	▲ 5,84	▲ 5,31
Din K.ve A.B.	10	7	3	6,00	60	▲ 4,56	▲ 5,28	▲ 5,31
İngilizce	10	2	1	1,67	17	▼ 3,55	▼ 5,59	▼ 4,66
Matematik	20	4	4	2,67	13	▲ 1,37	▼ 2,98	▲ 2,38
Fen	20	1	7	-1,33	-7	▼ 4,01	▼ 7,98	▼ 7,59
Toplam:	90	33	23	25,33	28	▼ 25,60	▼ 38,08	▼ 35,11

Soru No	12345678901234567890
Sözel (TÜR)	CBCAccaDbBDbA CC DCc
Cevap Anh.	B CBCABBDDABDAADCCADCA
Sözel (TAR)	CDdBCAbAD
Cevap Anh.	B CDCBCADADB
Sözel (DİN)	dACDaCBDBc
Cevap Anh.	B CACDDCBDBA
Sözel (İNG)	C bA
Cevap Anh.	B BDCAADBCA
Sayısal (MAT)	aD b d A c A A
Cevap Anh.	B BDCDBCABACBCADDBAACD
Sayısal (FEN)	cbcad Db b
Cevap Anh.	B DABCCBDDCDABACBCADAB

8. SINIF İŞLEYEN ZEKA TÜRKİYE GENELİ DENEME SINAVI

DERSLERE GÖRE BAŞARI ANALİZİ

Sözel (TÜR)	S	D	Y	B%
Türkçe				
Okudukları ile ilgili çıkarımlarda bulunur.	1	1	0	100
Metinler arasında karşılaştırma yapar.	1	0	1	0
Bağlamdan yararlanarak bilmediği kelime ve kelime gruplarının anlamını tahmin eder.	4	2	2	50
Filimsilerin cümledeki işlevlerini kavrar.	2	0	1	0
Metnin konusunu belirler.	1	1	0	100
Metindeki söz sanatlarını tespit eder.	1	1	0	100
Deyim, atasözü ve özdeyişlerin metne katkısını belirler.	1	0	1	0
Metindeki iş ve işlem basamaklarını kavrar.	1	1	0	100
Yazdıklarını düzenler.	1	0	0	0
Metinle ilgili soruları cevaplar.	1	1	0	100
Metin türlerini ayırt eder.	1	1	0	100
Metindeki yardımcı fikirleri belirler.	1	1	0	100
Görsellerle ilgili soruları cevaplar.	1	0	1	0
Noktalama işaretlerine dikkat ederek sesli ve sessiz okur.	1	1	0	100
Metnin içeriğini yorumlar.	1	1	0	100
Grafik, tablo ve çizelgeyle sunulan bilgileri yorumlar.	1	1	0	100

Sözel (TAR)	S	D	Y	B%
Tarih				
Avrupa'daki gelişmelerin yansımaları bağlamında Osmanlı Devleti'nin yirminci yüzyılın başlarındaki siyasi ve sosyal	5	3	2	60
Mustafa Kemal'in çocukluk ve öğrenim hayatından hareketle onun kişilik özelliklerinin oluşumu hakkında çıkarımlar	4	4	0	100
Gençlik döneminde Mustafa Kemal'in fikir hayatını etkileyen önemli kişileri ve olayları kavrar.	1	0	0	0

Sözel (DİN)	S	D	Y	B%
Din K.ve A.B.				
Kader ve kaza inancını ayet ve hadislerle açıklar.	7	4	3	57
İnsanın ilmi, iradesi, sorumluluğu ile kader arasında ilişki kurar.	3	3	0	100

Sözel (İNG)	S	D	Y	B%
İngilizce				
Students will be able to understand short and simple texts about friendship.	5	1	1	20
Students will be able to interact with reasonable ease in structured situations and short conversations involving ac	3	1	0	33
Students will be able to understand the specific information in short conversations on everyday topics, such as acc	1	0	0	0
Students will be able to understand short and simple invitation letters, cards and e-mails.	1	0	0	0

Sayısal (MAT)	S	D	Y	B%
Matematik				
Verilen pozitif tam sayıların pozitif tam sayı çarpanlarını bulur, pozitif tam sayıların pozitif tam sayı çarpanlarını üslü	5	1	0	20
Üslü ifadelerle ilgili temel kuralları anlar, birbirine denk ifadeler oluşturur.	6	0	1	0
İki doğal sayının en büyük ortak bölenini (EBOB) ve en küçük ortak katını (EKOK) hesaplar, ilgili problemleri çözer.	6	2	3	33
Verilen iki doğal sayının aralarında asal olup olmadığını belirler.	2	1	0	50
Tam sayıların, tam sayı kuvvetlerini hesaplar.	1	0	0	0

Sayısal (FEN)	S	D	Y	B%
Fen				
Mevsimlerin oluşumuna yönelik tahminlerde bulunur.	13	1	4	8
İklim ve hava olayları arasındaki farkı açıklar.	6	0	3	0
İklim biliminin (Klimatoloji) bir bilim dalı olduğunu ve bu alanda çalışan uzmanlara iklim bilimci (klimatolog) adı verildiğini	1	0	0	0

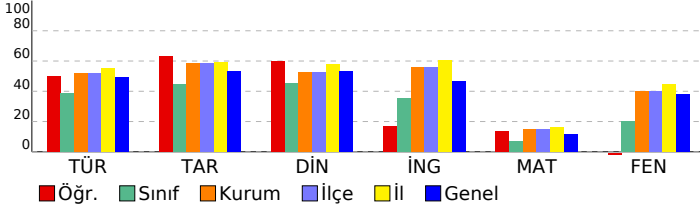

SINAV SONUÇ BELGESİ							
İSTANBUL / BAYRAMPAŞA / PROF.MUHARREM ERGİN ORTAOKULU							
Öğrenci			Numara	Sınıf			
NİSA SAĞDIÇ			834	8K			
Puan Türü	Puan	Genel Ort.	Dereceler				
			Snf	Kurum	İlçe	İl	Genel
LGS	▲ 354,347	304,020	3	127	127	982	22098
Puanı Hesaplanan:			397	397	2638	80675	
Katılımlar:			30	397	397	2657	81088

Ders	Soru	Doğru	Yanlış	Net	Başarı %	Sınıf Ort.	Kurum Ort.	Genel Ort.
Türkçe	20	16	4	14,67	73	▲ 7,69	▲ 10,43	▲ 9,86
Tarih	10	8	2	7,33	73	▲ 4,43	▲ 5,84	▲ 5,31
Din K.ve A.B.	10	9	1	8,67	87	▲ 4,56	▲ 5,28	▲ 5,31
İngilizce	10	4	5	2,33	23	▼ 3,55	▼ 5,59	▼ 4,66
Matematik	20	5	6	3,00	15	▲ 1,37	▲ 2,98	▲ 2,38
Fen	20	14	5	12,33	62	▲ 4,01	▲ 7,98	▲ 7,59
Toplam:	90	56	23	48,33	54	▲ 25,60	▲ 38,08	▲ 35,11

Soru No	12345678901234567890
Sözel (TÜR)	ABBDDcBDcAcCCADdCBCC
Cevap Anh.	A
Sözel (TAR)	dBCADACaBD
Cevap Anh.	A
Sözel (DİN)	CDDCBdABAD
Cevap Anh.	A
Sözel (İNG)	bA cDBCccc
Cevap Anh.	A
Sayısal (MAT)	bD dd b d b ACDB
Cevap Anh.	A
Sayısal (FEN)	BabBbDcDcBACB ADABDb
Cevap Anh.	A

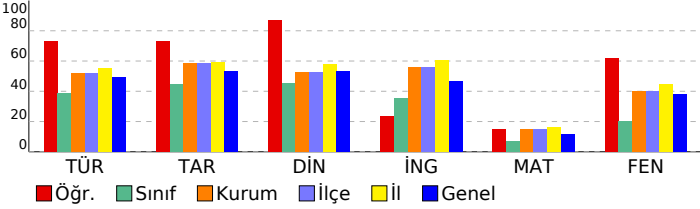

8. SINIF İŞLEYEN ZEKA TÜRKİYE GENELİ DENEME SINAVI

DERSLERE GÖRE BAŞARI ANALİZİ

Sözel (TÜR)		S	D	Y	B%
Türkçe		1	1	0	100
Okudukları ile ilgili çıkarımlarda bulunur.		1	1	0	100
Metinler arasında karşılaştırma yapar.		1	1	0	100
Bağlamdan yararlanarak bilmediği kelime ve kelime gruplarının anlamını tahmin eder.		4	4	0	100
Filiimsilerin cümledeki işlevlerini kavrar.		2	1	1	50
Metnin konusunu belirler.		1	1	0	100
Metindeki söz sanatlarını tespit eder.		1	1	0	100
Deyim, atasözü ve özdeyişlerin metne katkısını belirler.		1	0	1	0
Metindeki iş ve işlem basamaklarını kavrar.		1	1	0	100
Yazdıklarını düzenler.		1	0	1	0
Metinle ilgili soruları cevaplar.		1	1	0	100
Metin türlerini ayırt eder.		1	1	0	100
Metindeki yardımcı fikirleri belirler.		1	1	0	100
Görsellerle ilgili soruları cevaplar.		1	0	1	0
Noktalama işaretlerine dikkat ederek sesli ve sessiz okur.		1	1	0	100
Metnin içeriğini yorumlar.		1	1	0	100
Grafik, tablo ve çizelgeyle sunulan bilgileri yorumlar.		1	1	0	100

Sözel (TAR)		S	D	Y	B%
Tarih		5	3	2	60
Avrupa'daki gelişmelerin yansımaları bağlamında Osmanlı Devleti'nin yirminci yüzyılın başlarındaki siyasi ve sosyal		5	3	2	60
Mustafa Kemal'in çocukluk ve öğrenim hayatından hareketle onun kişilik özelliklerinin oluşumu hakkında çıkarımlar		4	4	0	100
Gençlik döneminde Mustafa Kemal'in fikir hayatını etkileyen önemli kişileri ve olayları kavrar.		1	1	0	100

Sözel (DİN)		S	D	Y	B%
Din K.ve A.B.		7	6	1	86
Kader ve kaza inancını ayet ve hadislerle açıklar.		7	6	1	86
İnsanın ilmi, iradesi, sorumluluğu ile kader arasında ilişki kurar.		3	3	0	100

Sözel (İNG)		S	D	Y	B%
İngilizce		5	2	3	40
Students will be able to understand short and simple texts about friendship.		5	2	3	40
Students will be able to interact with reasonable ease in structured situations and short conversations involving ac		3	2	1	67
Students will be able to understand the specific information in short conversations on everyday topics, such as acc		1	0	0	0
Students will be able to understand short and simple invitation letters, cards and e-mails.		1	0	1	0

Sayısal (MAT)		S	D	Y	B%
Matematik		5	1	2	20
Verilen pozitif tam sayıların pozitif tam sayı çarpanlarını bulur, pozitif tam sayıların pozitif tam sayı çarpanlarını üslü		5	1	2	20
Üslü ifadelerle ilgili temel kuralları anlar, birbirine denk ifadeler oluşturur.		6	1	2	17
İki doğal sayının en büyük ortak bölenini (EBOB) ve en küçük ortak katını (EKOK) hesaplar, ilgili problemleri çözer.		6	2	1	33
Verilen iki doğal sayının aralarında asal olup olmadığını belirler.		2	1	1	50
Tam sayıların, tam sayı kuvvetlerini hesaplar.		1	0	0	0

Sayısal (FEN)		S	D	Y	B%
Fen		13	10	3	77
Mevsimlerin oluşumuna yönelik tahminlerde bulunur.		13	10	3	77
İklim ve hava olayları arasındaki farkı açıklar.		6	3	2	50
İklim biliminin (klimatoloji) bir bilim dalı olduğunu ve bu alanda çalışan uzmanlara iklim bilimci (klimatolog) adı verildiğini bilir.		1	1	0	100

SINAV SONUÇ BELGESİ							
İSTANBUL / BAYRAMPAŞA / PROF.MUHARREM ERGİN ORTAOKULU							
Öğrenci				Numara		Sınıf	
NUH ÇAKAL				902		8K	
Puan Türü	Puan	Genel Ort.	Dereceler				
			Snf	Kurum	İlçe	İl	Genel
LGS	▲ 340,516	304,020	4	153	153	1142	26659
Puanı Hesaplanan:			397	397	2638	80675	
Katılımlar:			30	397	397	2657	81088

Ders	Soru	Doğru	Yanlış	Net	Başarı %	Sınıf Ort.	Kurum Ort.	Genel Ort.
Türkçe	20	12	7	9,67	48	▲ 7,69	▼ 10,43	▼ 9,86
Tarih	10	9	1	8,67	87	▲ 4,43	▲ 5,84	▲ 5,31
Din K.ve A.B.	10	7	3	6,00	60	▲ 4,56	▲ 5,28	▲ 5,31
İngilizce	10	8	2	7,33	73	▲ 3,55	▲ 5,59	▲ 4,66
Matematik	20	10	10	6,67	33	▲ 1,37	▲ 2,98	▲ 2,38
Fen	20	12	8	9,33	47	▲ 4,01	▲ 7,98	▲ 7,59
Toplam:	90	58	31	47,67	53	▲ 25,60	▲ 38,08	▲ 35,11

Soru No	12345678901234567890
Sözel (TÜR)	ABBDDbdDdbaCC DAbBbC
Cevap Anh.	ABBDDABDAADCCADACBCC
Sözel (TAR)	bBCADACBDB
Cevap Anh.	CBCADACBDB
Sözel (DİN)	CDDCBbdBbd
Cevap Anh.	CDDCBCABAD
Sözel (İNG)	bAADBCaDd
Cevap Anh.	CAADBCABD
Sayısal (MAT)	abaCdaAaBCccDaAACDBa
Cevap Anh.	CDBCABACBCADDBAACDBD
Sayısal (FEN)	aCCBDDCaAddaBbADbBDb
Cevap Anh.	BCCBDDCADABACBCADABDA

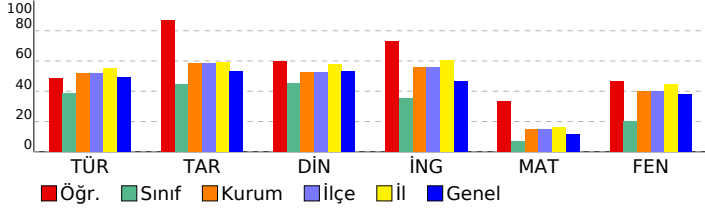

8. SINIF İŞLEYEN ZEKA TÜRKİYE GENELİ DENEME SINAVI

DERSLERE GÖRE BAŞARI ANALİZİ

Sözel (TÜR)	S	D	Y	B%
Türkçe				
Okudukları ile ilgili çıkarımlarda bulunur.	1	1	0	100
Metinler arasında karşılaştırma yapar.	1	1	0	100
Bağlamdan yararlanarak bilmediği kelime ve kelime gruplarının anlamını tahmin eder.	4	4	0	100
Filimsilerin cümledeki işlevlerini kavrar.	2	0	1	0
Metnin konusunu belirler.	1	0	1	0
Metindeki söz sanatlarını tespit eder.	1	1	0	100
Deyim, atasözü ve özdeyişlerin metne katkısını belirler.	1	0	1	0
Metindeki iş ve işlem basamaklarını kavrar.	1	0	1	0
Yazdıklarını düzenler.	1	0	1	0
Metinle ilgili soruları cevaplar.	1	1	0	100
Metin türlerini ayırt eder.	1	1	0	100
Metindeki yardımcı fikirleri belirler.	1	1	0	100
Görsellerle ilgili soruları cevaplar.	1	1	0	100
Noktalama işaretlerine dikkat ederek sesli ve sessiz okur.	1	0	1	0
Metnin içeriğini yorumlar.	1	0	1	0
Grafik, tablo ve çizelgeyle sunulan bilgileri yorumlar.	1	1	0	100

Sözel (TAR)	S	D	Y	B%
Tarih				
Avrupa'daki gelişmelerin yansımaları bağlamında Osmanlı Devleti'nin yirminci yüzyılın başlarındaki siyasi ve sosyal	5	4	1	80
Mustafa Kemal'in çocukluk ve öğrenim hayatından hareketle onun kişilik özelliklerinin oluşumu hakkında çıkarımlar	4	4	0	100
Gençlik döneminde Mustafa Kemal'in fikir hayatını etkileyen önemli kişileri ve olayları kavrar.	1	1	0	100

Sözel (DİN)	S	D	Y	B%
Din K.ve A.B.				
Kader ve kaza inancını ayet ve hadislerle açıklar.	7	4	3	57
İnsanın ilmi, iradesi, sorumluluğu ile kader arasında ilişki kurar.	3	3	0	100

Sözel (İNG)	S	D	Y	B%
İngilizce				
Students will be able to understand short and simple texts about friendship.	5	3	2	60
Students will be able to interact with reasonable ease in structured situations and short conversations involving ac	3	3	0	100
Students will be able to understand the specific information in short conversations on everyday topics, such as acc	1	1	0	100
Students will be able to understand short and simple invitation letters, cards and e-mails.	1	1	0	100

Sayısal (MAT)	S	D	Y	B%
Matematik				
Verilen pozitif tam sayıların pozitif tam sayı çarpanlarını bulur, pozitif tam sayıların pozitif tam sayı çarpanlarını üslü	5	2	3	40
Üslü ifadelerle ilgili temel kuralları anlar, birbirine denk ifadeler oluşturur.	6	1	5	17
İki doğal sayının en büyük ortak bölenini (EBOB) ve en küçük ortak katını (EKOK) hesaplar, ilgili problemleri çözer.	6	5	1	83
Verilen iki doğal sayının aralarında asal olup olmadığını belirler.	2	2	0	100
Tam sayıların, tam sayı kuvvetlerini hesaplar.	1	0	1	0

Sayısal (FEN)	S	D	Y	B%
Fen				
Mevsimlerin oluşumuna yönelik tahminlerde bulunur.	13	7	6	54
İklim ve hava olayları arasındaki farkı açıklar.	6	4	2	67
İklim biliminin (Klimatoloji) bir bilim dalı olduğunu ve bu alanda çalışan uzmanlara iklim bilimci (klimatolog) adı verildiğini	1	1	0	100

SINAV SONUÇ BELGESİ							
İSTANBUL / BAYRAMPAŞA / PROF.MUHARREM ERGİN ORTAOKULU							
Öğrenci			Numara	Sınıf			
ÖYKÜ KÖSE			1236	8K			
Puan Türü	Puan	Genel Ort.	Dereceler				
			Snf	Kurum	İlçe	İl	Genel
LGS	▲ 309,787	304,020	8	211	211	1507	37432
Puanı Hesaplanan:			397	397	2638	80675	
Katılımlar:			30	397	397	2657	81088

Ders	Soru	Doğru	Yanlış	Net	Başarı %	Sınıf Ort.	Kurum Ort.	Genel Ort.
Türkçe	20	14	5	12,33	62	▲ 7,69	▲ 10,43	▲ 9,86
Tarih	10	8	1	7,67	77	▲ 4,43	▲ 5,84	▲ 5,31
Din K.ve A.B.	10	9	1	8,67	87	▲ 4,56	▲ 5,28	▲ 5,31
İngilizce	10	9	1	8,67	87	▲ 3,55	▲ 5,59	▲ 4,66
Matematik	20	4	15	-1,00	-5	▼ 1,37	▼ 2,98	▼ 2,38
Fen	20	9	10	5,67	28	▲ 4,01	▼ 7,98	▼ 7,59
Toplam:	90	53	33	42,00	47	▲ 25,60	▲ 38,08	▲ 35,11

Soru No	12345678901234567890
Sözel (TÜR)	ABBaDbDcAcCC DACBbc
Cevap Anh.	ABBDDABDAADCCADACBCC
Sözel (TAR)	BdADACDBD
Cevap Anh.	CBCADACDBD
Sözel (DİN)	CDaCBCABAD
Cevap Anh.	CDDCFCABAD
Sözel (İNG)	CAADBCABc
Cevap Anh.	CAADBCABD
Sayısal (MAT)	bbadba dcCdDaBccCacb
Cevap Anh.	CDBCABACBCADDBAACDBD
Sayısal (FEN)	ddCBbbCD BbaBCbadBdc
Cevap Anh.	BCCBDDCDBACBCADABDA

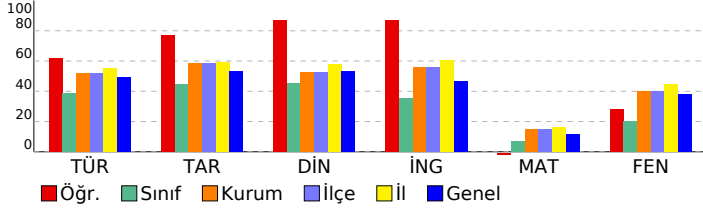

8. SINIF İŞLEYEN ZEKA TÜRKİYE GENELİ DENEME SINAVI

DERSLERE GÖRE BAŞARI ANALİZİ

Sözel (TÜR)	S	D	Y	B%
Türkçe				
Okudukları ile ilgili çıkarımlarda bulunur.	1	1	0	100
Metinler arasında karşılaştırma yapar.	1	1	0	100
Bağlamdan yararlanarak bilmediği kelime ve kelime gruplarının anlamını tahmin eder.	4	3	1	75
Filimsilerin cümledeki işlevlerini kavrar.	2	0	1	0
Metnin konusunu belirler.	1	1	0	100
Metindeki söz sanatlarını tespit eder.	1	1	0	100
Deyim, atasözü ve özdeyişlerin metne katkısını belirler.	1	0	1	0
Metindeki iş ve işlem basamaklarını kavrar.	1	1	0	100
Yazdıklarını düzenler.	1	0	1	0
Metinle ilgili soruları cevaplar.	1	1	0	100
Metin türlerini ayırt eder.	1	1	0	100
Metindeki yardımcı fikirleri belirler.	1	1	0	100
Görsellerle ilgili soruları cevaplar.	1	1	0	100
Noktalama işaretlerine dikkat ederek sesli ve sessiz okur.	1	1	0	100
Metnin içeriğini yorumlar.	1	0	1	0
Grafik, tablo ve çizelgeyle sunulan bilgileri yorumlar.	1	1	0	100

Sözel (TAR)	S	D	Y	B%
Tarih				
Avrupa'daki gelişmelerin yansımaları bağlamında Osmanlı Devleti'nin yirminci yüzyılın başlarındaki siyasi ve sosyal	5	3	1	60
Mustafa Kemal'in çocukluk ve öğrenim hayatından hareketle onun kişilik özelliklerinin oluşumu hakkında çıkarımlar	4	4	0	100
Gençlik döneminde Mustafa Kemal'in fikir hayatını etkileyen önemli kişileri ve olayları kavrar.	1	1	0	100

Sözel (DİN)	S	D	Y	B%
Din K.ve A.B.				
Kader ve kaza inancını ayet ve hadislerle açıklar.	7	6	1	86
İnsanın ilmi, iradesi, sorumluluğu ile kader arasında ilişki kurar.	3	3	0	100

Sözel (İNG)	S	D	Y	B%
İngilizce				
Students will be able to understand short and simple texts about friendship.	5	5	0	100
Students will be able to interact with reasonable ease in structured situations and short conversations involving ac	3	2	1	67
Students will be able to understand the specific information in short conversations on everyday topics, such as acc	1	1	0	100
Students will be able to understand short and simple invitation letters, cards and e-mails.	1	1	0	100

Sayısal (MAT)	S	D	Y	B%
Matematik				
Verilen pozitif tam sayıların pozitif tam sayı çarpanlarını bulur, pozitif tam sayıların pozitif tam sayı çarpanlarını üslü	5	2	3	40
Üslü ifadelerle ilgili temel kuralları anlar, birbirine denk ifadeler oluşturur.	6	1	5	17
İki doğal sayının en büyük ortak bölenini (EBOB) ve en küçük ortak katını (EKOK) hesaplar, ilgili problemleri çözer.	6	0	6	0
Verilen iki doğal sayının aralarında asal olup olmadığını belirler.	2	0	1	0
Tam sayıların, tam sayı kuvvetlerini hesaplar.	1	1	0	100

Sayısal (FEN)	S	D	Y	B%
Fen				
Mevsimlerin oluşumuna yönelik tahminlerde bulunur.	13	5	7	38
İklim ve hava olayları arasındaki farkı açıklar.	6	3	3	50
İklim biliminin (klimatoloji) bir bilim dalı olduğunu ve bu alanda çalışan uzmanlara iklim bilimci (klimatolog) adı ver	1	1	0	100

SINAV SONUÇ BELGESİ							
İSTANBUL / BAYRAMPAŞA / PROF.MUHARREM ERGİN ORTAOKULU							
Öğrenci				Numara		Sınıf	
OZAN YILMAZ				1850		8K	
Puan Türü	Puan	Genel Ort.	Dereceler				
			Snf	Kurum	İlçe	İl	Genel
LGS	▼ 213,109	304,020	28	363	363	2450	72178
Puanı Hesaplanan:			397	397	2638	80675	
Katılımlar:			30	397	397	2657	81088

Ders	Soru	Doğru	Yanlış	Net	Başarı %	Sınıf Ort.	Kurum Ort.	Genel Ort.
Türkçe	20	6	14	1,33	7	▼ 7,69	▼ 10,43	▼ 9,86
Tarih	10	1	9	-2,00	-20	▼ 4,43	▼ 5,84	▼ 5,31
Din K.ve A.B.	10	2	7	-0,33	-3	▼ 4,56	▼ 5,28	▼ 5,31
İngilizce	10	2	7	-0,33	-3	▼ 3,55	▼ 5,59	▼ 4,66
Matematik	20	8	12	4,00	20	▲ 1,37	▲ 2,98	▲ 2,38
Fen	20	5	15	0,00	0	▼ 4,01	▼ 7,98	▼ 7,59
Toplam:	90	24	64	2,67	3	▼ 25,60	▼ 38,08	▼ 35,11

Soru No	12345678901234567890
Sözel (TÜR)	CaCcBBDbbabccdbbcbad
Cevap Anh.	B
Cevap Anh.	B
Sözel (TAR)	aabcabcDbDa
Cevap Anh.	B
Cevap Anh.	B
Sözel (DİN)	acdc aBdcb
Cevap Anh.	B
Cevap Anh.	B
Sözel (İNG)	BbCbdbcd
Cevap Anh.	B
Cevap Anh.	B
Sayısal (MAT)	cDcBcCbDcBdbDadbcdb
Cevap Anh.	B
Cevap Anh.	B
Sayısal (FEN)	ccdadBDbCbddcacdbDAd
Cevap Anh.	B
Cevap Anh.	B

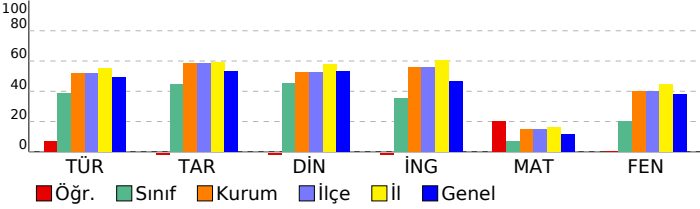

8. SINIF İŞLEYEN ZEKA TÜRKİYE GENELİ DENEME SINAVI

DERSLERE GÖRE BAŞARI ANALİZİ

Sözel (TÜR)	S	D	Y	B%
Türkçe				
Okudukları ile ilgili çıkarımlarda bulunur.	1	0	1	0
Metinler arasında karşılaştırma yapar.	1	1	0	100
Bağlamdan yararlanarak bilmediği kelime ve kelime gruplarının anlamını tahmin eder.	4	2	2	50
Filimsilerin cümledeki işlevlerini kavrar.	2	0	2	0
Metnin konusunu belirler.	1	0	1	0
Metindeki söz sanatlarını tespit eder.	1	1	0	100
Deyim, atasözü ve özdeyişlerin metne katkısını belirler.	1	0	1	0
Metindeki iş ve işlem basamaklarını kavrar.	1	0	1	0
Yazdıklarını düzenler.	1	0	1	0
Metinle ilgili soruları cevaplar.	1	0	1	0
Metin türlerini ayırt eder.	1	0	1	0
Metindeki yardımcı fikirleri belirler.	1	0	1	0
Görsellerle ilgili soruları cevaplar.	1	0	1	0
Noktalama işaretlerine dikkat ederek sesli ve sessiz okur.	1	1	0	100
Metnin içeriğini yorumlar.	1	1	0	100
Grafik, tablo ve çizelgeyle sunulan bilgileri yorumlar.	1	0	1	0

Sözel (TAR)	S	D	Y	B%
Tarih				
Avrupa'daki gelişmelerin yansımaları bağlamında Osmanlı Devleti'nin yirminci yüzyılın başlarındaki siyasi ve sosyal	5	0	5	0
Mustafa Kemal'in çocukluk ve öğrenim hayatından hareketle onun kişilik özelliklerinin oluşumu hakkında çıkarımlar	4	1	3	25
Gençlik döneminde Mustafa Kemal'in fikir hayatını etkileyen önemli kişileri ve olayları kavrar.	1	0	1	0

Sözel (DİN)	S	D	Y	B%
Din K.ve A.B.				
Kader ve kaza inancını ayet ve hadislerle açıklar.	7	1	5	14
İnsanın ilmi, iradesi, sorumluluğu ile kader arasında ilişki kurar.	3	1	2	33

Sözel (İNG)	S	D	Y	B%
İngilizce				
Students will be able to understand short and simple texts about friendship.	5	2	3	40
Students will be able to interact with reasonable ease in structured situations and short conversations involving ac	3	0	2	0
Students will be able to understand the specific information in short conversations on everyday topics, such as acc	1	0	1	0
Students will be able to understand short and simple invitation letters, cards and e-mails.	1	0	1	0

Sayısal (MAT)	S	D	Y	B%
Matematik				
Verilen pozitif tam sayıların pozitif tam sayı çarpanlarını bulur, pozitif tam sayıların pozitif tam sayı çarpanlarını üslü	5	2	3	40
Üslü ifadelerle ilgili temel kuralları anlar, birbirine denk ifadeler oluşturur.	6	3	3	50
İki doğal sayının en büyük ortak bölenini (EBOB) ve en küçük ortak katını (EKOK) hesaplar, ilgili problemleri çözer.	6	3	3	50
Verilen iki doğal sayının aralarında asal olup olmadığını belirler.	2	0	2	0
Tam sayıların, tam sayı kuvvetlerini hesaplar.	1	0	1	0

Sayısal (FEN)	S	D	Y	B%
Fen				
Mevsimlerin oluşumuna yönelik tahminlerde bulunur.	13	3	10	23
İklim ve hava olayları arasındaki farkı açıklar.	6	2	4	33
İklim biliminin (Klimatoloji) bir bilim dalı olduğunu ve bu alanda çalışan uzmanlara iklim bilimci (klimatolog) adı verildiğini	1	0	1	0

SINAV SONUÇ BELGESİ							
İSTANBUL / BAYRAMPAŞA / PROF.MUHARREM ERGİN ORTAOKULU							
Öğrenci				Numara		Sınıf	
SEVDENUR ÇETİNER				1863		8K	
Puan Türü	Puan	Genel Ort.	Dereceler				
			Snf	Kurum	İlçe	İl	Genel
LGS	▲ 340,436	304,020	5	154	154	1145	26685
Puanı Hesaplanan:			397	397	2638	80675	
Katılımlar:			30	397	397	2657	81088

Ders	Soru	Doğru	Yanlış	Net	Başarı %	Sınıf Ort.	Kurum Ort.	Genel Ort.
Türkçe	20	15	3	14,00	70	▲ 7,69	▲ 10,43	▲ 9,86
Tarih	10	8	2	7,33	73	▲ 4,43	▲ 5,84	▲ 5,31
Din K.ve A.B.	10	4	4	2,67	27	▼ 4,56	▼ 5,28	▼ 5,31
İngilizce	10	9	0	9,00	90	▲ 3,55	▲ 5,59	▲ 4,66
Matematik	20	4	4	2,67	13	▲ 1,37	▼ 2,98	▲ 2,38
Fen	20	12	5	10,33	52	▲ 4,01	▲ 7,98	▲ 7,59
Toplam:	90	52	18	46,00	51	▲ 25,60	▲ 38,08	▲ 35,11

Soru No	12345678901234567890
Sözel (TÜR)	ABd DABDcAcCC DACBCC
Cevap Anh.	ABBDDABDAADCCADACBCC
Sözel (TAR)	CdCADACcBD
Cevap Anh.	CBCADACDBD
Sözel (DİN)	DDda dBcD
Cevap Anh.	CDDCFCABAD
Sözel (İNG)	CAADBCA D
Cevap Anh.	CAADBCABD
Sayısal (MAT)	Cb C A a daB
Cevap Anh.	CDBCABACBADDDBAACDBD
Sayısal (FEN)	CbB DCacBaDBCAD BaA
Cevap Anh.	BCCBDDCDBACBCADABDA

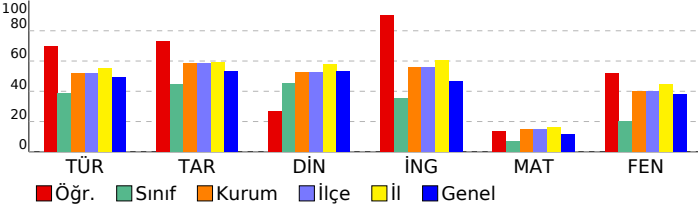

8. SINIF İŞLEYEN ZEKA TÜRKİYE GENELİ DENEME SINAVI

DERSLERE GÖRE BAŞARI ANALİZİ

Sözel (TÜR)	S	D	Y	B%
Türkçe				
Okudukları ile ilgili çıkarımlarda bulunur.	1	1	0	100
Metinler arasında karşılaştırma yapar.	1	1	0	100
Bağlamdan yararlanarak bilmediği kelime ve kelime gruplarının anlamını tahmin eder.	4	2	1	50
Filimsilerin cümledeki işlevlerini kavrar.	2	1	0	50
Metnin konusunu belirler.	1	1	0	100
Metindeki söz sanatlarını tespit eder.	1	1	0	100
Deyim, atasözü ve özdeyişlerin metne katkısını belirler.	1	0	1	0
Metindeki iş ve işlem basamaklarını kavrar.	1	1	0	100
Yazdıklarını düzenler.	1	0	1	0
Metinle ilgili soruları cevaplar.	1	1	0	100
Metin türlerini ayırt eder.	1	1	0	100
Metindeki yardımcı fikirleri belirler.	1	1	0	100
Görsellerle ilgili soruları cevaplar.	1	1	0	100
Noktalama işaretlerine dikkat ederek sesli ve sessiz okur.	1	1	0	100
Metnin içeriğini yorumlar.	1	1	0	100
Grafik, tablo ve çizelgeyle sunulan bilgileri yorumlar.	1	1	0	100

Sözel (TAR)	S	D	Y	B%
Tarih				
Avrupa'daki gelişmelerin yansımaları bağlamında Osmanlı Devleti'nin yirminci yüzyılın başlarındaki siyasi ve sosyal	5	3	2	60
Mustafa Kemal'in çocukluk ve öğrenim hayatından hareketle onun kişilik özelliklerinin oluşumu hakkında çıkarımlar	4	4	0	100
Gençlik döneminde Mustafa Kemal'in fikir hayatını etkileyen önemli kişileri ve olayları kavrar.	1	1	0	100

Sözel (DİN)	S	D	Y	B%
Din K.ve A.B.				
Kader ve kaza inancını ayet ve hadislerle açıklar.	7	3	2	43
İnsanın ilmi, iradesi, sorumluluğu ile kader arasında ilişki kurar.	3	1	2	33

Sözel (İNG)	S	D	Y	B%
İngilizce				
Students will be able to understand short and simple texts about friendship.	5	4	0	80
Students will be able to interact with reasonable ease in structured situations and short conversations involving ac	3	3	0	100
Students will be able to understand the specific information in short conversations on everyday topics, such as acc	1	1	0	100
Students will be able to understand short and simple invitation letters, cards and e-mails.	1	1	0	100

Sayısal (MAT)	S	D	Y	B%
Matematik				
Verilen pozitif tam sayıların pozitif tam sayı çarpanlarını bulur, pozitif tam sayıların pozitif tam sayı çarpanlarını üslü	5	1	2	20
Üslü ifadelerle ilgili temel kuralları anlar, birbirine denk ifadeler oluşturur.	6	0	1	0
İki doğal sayının en büyük ortak bölenini (EBOB) ve en küçük ortak katını (EKOK) hesaplar, ilgili problemleri çözer.	6	2	0	33
Verilen iki doğal sayının aralarında asal olup olmadığını belirler.	2	1	1	50
Tam sayıların, tam sayı kuvvetlerini hesaplar.	1	0	0	0

Sayısal (FEN)	S	D	Y	B%
Fen				
Mevsimlerin oluşumuna yönelik tahminlerde bulunur.	13	7	4	54
İklim ve hava olayları arasındaki farkı açıklar.	6	4	1	67
İklim biliminin (Klimatoloji) bir bilim dalı olduğunu ve bu alanda çalışan uzmanlara iklim bilimci (klimatolog) adı verildiğini	1	1	0	100

SINAV SONUÇ BELGESİ							
İSTANBUL / BAYRAMPAŞA / PROF.MUHARREM ERGİN ORTAOKULU							
Öğrenci			Numara	Sınıf			
SUDENAZ UYSAL			1876	8K			
Puan Türü	Puan	Genel Ort.	Dereceler				
			Snf	Kurum	İlçe	İl	Genel
LGS	▼ 272,238	304,020	14	276	276	1918	51486
Puanı Hesaplanan:			397	397	2638	80675	
Katılımlar:			30	397	397	2657	81088

Ders	Soru	Doğru	Yanlış	Net	Başarı %	Sınıf Ort.	Kurum Ort.	Genel Ort.
Türkçe	20	14	6	12,00	60	▲ 7,69	▲ 10,43	▲ 9,86
Tarih	10	6	3	5,00	50	▲ 4,43	▼ 5,84	▼ 5,31
Din K.ve A.B.	10	6	3	5,00	50	▲ 4,56	▼ 5,28	▼ 5,31
İngilizce	10	6	3	5,00	50	▲ 3,55	▼ 5,59	▲ 4,66
Matematik	20	1	4	-0,33	-2	▼ 1,37	▼ 2,98	▼ 2,38
Fen	20	4	11	0,33	2	▼ 4,01	▼ 7,98	▼ 7,59
Toplam:	90	37	30	27,00	30	▲ 25,60	▼ 38,08	▼ 35,11

Soru No	12345678901234567890
Sözel (TÜR)	CBbABcDbAbBbAcCCADCA
Cevap Anh.	B
Cevap Anh.	B
Sözel (TAR)	CD BbAdDc
Cevap Anh.	B
Cevap Anh.	B
Sözel (DİN)	acCD CcDBA
Cevap Anh.	B
Cevap Anh.	B
Sözel (İNG)	BDCAAabB b
Cevap Anh.	B
Cevap Anh.	B
Sayısal (MAT)	d c c Cc
Cevap Anh.	B
Cevap Anh.	B
Sayısal (FEN)	c cdaBbDdadBb a bB
Cevap Anh.	B
Cevap Anh.	B

8. SINIF İŞLEYEN ZEKA TÜRKİYE GENELİ DENEME SINAVI

DERSLERE GÖRE BAŞARI ANALİZİ

Sözel (TÜR)	S	D	Y	B%
Türkçe				
Okudukları ile ilgili çıkarımlarda bulunur.	1	1	0	100
Metinler arasında karşılaştırma yapar.	1	1	0	100
Bağlamdan yararlanarak bilmediği kelime ve kelime gruplarının anlamını tahmin eder.	4	2	2	50
Filimsilerin cümledeki işlevlerini kavrar.	2	2	0	100
Metnin konusunu belirler.	1	1	0	100
Metindeki söz sanatlarını tespit eder.	1	0	1	0
Deyim, atasözü ve özdeyişlerin metne katkısını belirler.	1	0	1	0
Metindeki iş ve işlem basamaklarını kavrar.	1	1	0	100
Yazdıklarını düzenler.	1	0	1	0
Metinle ilgili soruları cevaplar.	1	1	0	100
Metin türlerini ayırt eder.	1	1	0	100
Metindeki yardımcı fikirleri belirler.	1	1	0	100
Görsellerle ilgili soruları cevaplar.	1	1	0	100
Noktalama işaretlerine dikkat ederek sesli ve sessiz okur.	1	1	0	100
Metnin içeriğini yorumlar.	1	0	1	0
Grafik, tablo ve çizelgeyle sunulan bilgileri yorumlar.	1	1	0	100

Sözel (TAR)	S	D	Y	B%
Tarih				
Avrupa'daki gelişmelerin yansımaları bağlamında Osmanlı Devleti'nin yirminci yüzyılın başlarındaki siyasi ve sosyal	5	3	1	60
Mustafa Kemal'in çocukluk ve öğrenim hayatından hareketle onun kişilik özelliklerinin oluşumu hakkında çıkarımlar	4	3	1	75
Gençlik döneminde Mustafa Kemal'in fikir hayatını etkileyen önemli kişileri ve olayları kavrar.	1	0	1	0

Sözel (DİN)	S	D	Y	B%
Din K.ve A.B.				
Kader ve kaza inancını ayet ve hadislerle açıklar.	7	4	2	57
İnsanın ilmi, iradesi, sorumluluğu ile kader arasında ilişki kurar.	3	2	1	67

Sözel (İNG)	S	D	Y	B%
İngilizce				
Students will be able to understand short and simple texts about friendship.	5	2	2	40
Students will be able to interact with reasonable ease in structured situations and short conversations involving ac	3	2	1	67
Students will be able to understand the specific information in short conversations on everyday topics, such as acc	1	1	0	100
Students will be able to understand short and simple invitation letters, cards and e-mails.	1	1	0	100

Sayısal (MAT)	S	D	Y	B%
Matematik				
Verilen pozitif tam sayıların pozitif tam sayı çarpanlarını bulur, pozitif tam sayıların pozitif tam sayı çarpanlarını üslü	5	1	1	20
Üslü ifadelerle ilgili temel kuralları anlar, birbirine denk ifadeler oluşturur.	6	0	0	0
İki doğal sayının en büyük ortak bölenini (EBOB) ve en küçük ortak katını (EKOK) hesaplar, ilgili problemleri çözer.	6	0	1	0
Verilen iki doğal sayının aralarında asal olup olmadığını belirler.	2	0	2	0
Tam sayıların, tam sayı kuvvetlerini hesaplar.	1	0	0	0

Sayısal (FEN)	S	D	Y	B%
Fen				
Mevsimlerin oluşumuna yönelik tahminlerde bulunur.	13	2	6	15
İklim ve hava olayları arasındaki farkı açıklar.	6	1	5	17
İklim biliminin (Klimatoloji) bir bilim dalı olduğunu ve bu alanda çalışan uzmanlara iklim bilimci (klimatolog) adı verildiğini bilir.	1	1	0	100

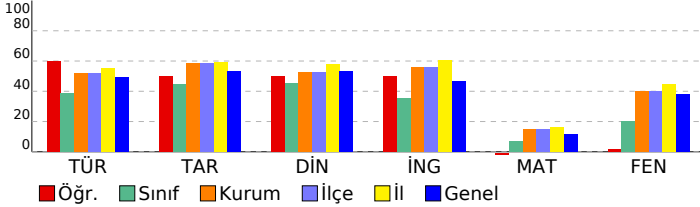

SINAV SONUÇ BELGESİ							
İSTANBUL / BAYRAMPAŞA / PROF.MUHARREM ERGİN ORTAOKULU							
Öğrenci				Numara		Sınıf	
TAHA AYBERK KARAASLA				1530		8K	
Puan Türü	Puan	Genel Ort.	Dereceler				
			Snf	Kurum	İlçe	İl	Genel
LGS	▼ 205,654	304,020	30	372	372	2502	74483
Puanı Hesaplanan:			397	397	2638	80675	
Katılımlar:			30	397	397	2657	81088

Ders	Soru	Doğru	Yanlış	Net	Başarı %	Sınıf Ort.	Kurum Ort.	Genel Ort.
Türkçe	20	7	13	2,67	13	▼ 7,69	▼ 10,43	▼ 9,86
Tarih	10	1	9	-2,00	-20	▼ 4,43	▼ 5,84	▼ 5,31
Din K.ve A.B.	10	4	6	2,00	20	▼ 4,56	▼ 5,28	▼ 5,31
İngilizce	10	2	8	-0,67	-7	▼ 3,55	▼ 5,59	▼ 4,66
Matematik	20	4	16	-1,33	-7	▼ 1,37	▼ 2,98	▼ 2,38
Fen	20	6	14	1,33	7	▼ 4,01	▼ 7,98	▼ 7,59
Toplam:	90	24	66	2,00	2	▼ 25,60	▼ 38,08	▼ 35,11

Soru No	12345678901234567890
Sözel (TÜR)	AcabaAccbAcCbcaACaCd
Cevap Anh.	ABBDDABDAADCCADACBCC
Sözel (TAR)	baCdadbca
Cevap Anh.	CBCADACBDB
Sözel (DİN)	aacacCABAA
Cevap Anh.	CDDCBCABAD
Sözel (İNG)	abAcaBbdac
Cevap Anh.	CAADBCABD
Sayısal (MAT)	CbcaAdcBcCcDadbcaccb
Cevap Anh.	CDBCABACBCADDBAACDBD
Sayısal (FEN)	cbCacadbABcdBadDcdca
Cevap Anh.	BCCBDDCDABACBCADABDA

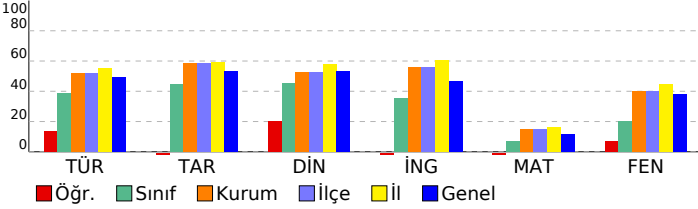

8. SINIF İŞLEYEN ZEKA TÜRKİYE GENELİ DENEME SINAVI

DERSLERE GÖRE BAŞARI ANALİZİ

Sözel (TÜR)	S	D	Y	B%
Türkçe				
Okudukları ile ilgili çıkarımlarda bulunur.	1	1	0	100
Metinler arasında karşılaştırma yapar.	1	0	1	0
Bağlamdan yararlanarak bilmediği kelime ve kelime gruplarının anlamını tahmin eder.	4	0	4	0
Filimsilerin cümledeki işlevlerini kavrar.	2	1	1	50
Metnin konusunu belirler.	1	0	1	0
Metindeki söz sanatlarını tespit eder.	1	0	1	0
Deyim, atasözü ve özdeyişlerin metne katkısını belirler.	1	0	1	0
Metindeki iş ve işlem basamaklarını kavrar.	1	1	0	100
Yazdıklarını düzenler.	1	0	1	0
Metinle ilgili soruları cevaplar.	1	1	0	100
Metin türlerini ayırt eder.	1	0	1	0
Metindeki yardımcı fikirleri belirler.	1	0	1	0
Görsellerle ilgili soruları cevaplar.	1	1	0	100
Noktalama işaretlerine dikkat ederek sesli ve sessiz okur.	1	1	0	100
Metnin içeriğini yorumlar.	1	1	0	100
Grafik, tablo ve çizelgeyle sunulan bilgileri yorumlar.	1	0	1	0

Sözel (TAR)	S	D	Y	B%
Tarih				
Avrupa'daki gelişmelerin yansımaları bağlamında Osmanlı Devleti'nin yirminci yüzyılın başlarındaki siyasi ve sosyal	5	1	4	20
Mustafa Kemal'in çocukluk ve öğrenim hayatından hareketle onun kişilik özelliklerinin oluşumu hakkında çıkarımlar	4	0	4	0
Gençlik döneminde Mustafa Kemal'in fikir hayatını etkileyen önemli kişileri ve olayları kavrar.	1	0	1	0

Sözel (DİN)	S	D	Y	B%
Din K.ve A.B.				
Kader ve kaza inancını ayet ve hadislerle açıklar.	7	4	3	57
İnsanın ilmi, iradesi, sorumluluğu ile kader arasında ilişki kurar.	3	0	3	0

Sözel (İNG)	S	D	Y	B%
İngilizce				
Students will be able to understand short and simple texts about friendship.	5	0	5	0
Students will be able to interact with reasonable ease in structured situations and short conversations involving ac	3	1	2	33
Students will be able to understand the specific information in short conversations on everyday topics, such as acc	1	1	0	100
Students will be able to understand short and simple invitation letters, cards and e-mails.	1	0	1	0

Sayısal (MAT)	S	D	Y	B%
Matematik				
Verilen pozitif tam sayıların pozitif tam sayı çarpanlarını bulur, pozitif tam sayıların pozitif tam sayı çarpanlarını üslü	5	2	3	40
Üslü ifadelerle ilgili temel kuralları anlar, birbirine denk ifadeler oluşturur.	6	2	4	33
İki doğal sayının en büyük ortak bölenini (EBOB) ve en küçük ortak katını (EKOK) hesaplar, ilgili problemleri çözer.	6	0	6	0
Verilen iki doğal sayının aralarında asal olup olmadığını belirler.	2	0	2	0
Tam sayıların, tam sayı kuvvetlerini hesaplar.	1	0	1	0

Sayısal (FEN)	S	D	Y	B%
Fen				
Mevsimlerin oluşumuna yönelik tahminlerde bulunur.	13	6	7	46
İklim ve hava olayları arasındaki farkı açıklar.	6	0	6	0
İklim biliminin (klimatoloji) bir bilim dalı olduğunu ve bu alanda çalışan uzmanlara iklim bilimci (klimatolog) adı verildiğini	1	0	1	0

SINAV SONUÇ BELGESİ							
İSTANBUL / BAYRAMPAŞA / PROF.MUHARREM ERGİN ORTAOKULU							
Öğrenci			Numara	Sınıf			
TEKİN EĞRİ AY			1003	8K			
Puan Türü	Puan	Genel Ort.	Dereceler				
			Snf	Kurum	İlçe	İl	Genel
LGS	▼ 303,866	304,020	10	229	229	1597	39591
Puanı Hesaplanan:			397	397	2638	80675	
Katılımlar:			30	397	397	2657	81088

Ders	Soru	Doğru	Yanlış	Net	Başarı %	Sınıf Ort.	Kurum Ort.	Genel Ort.
Türkçe	20	15	4	13,67	68	▲ 7,69	▲ 10,43	▲ 9,86
Tarih	10	5	5	3,33	33	▼ 4,43	▼ 5,84	▼ 5,31
Din K.ve A.B.	10	7	3	6,00	60	▲ 4,56	▲ 5,28	▲ 5,31
İngilizce	10	10	0	10,00	100	▲ 3,55	▲ 5,59	▲ 4,66
Matematik	20	1	8	-1,67	-8	▼ 1,37	▼ 2,98	▼ 2,38
Fen	20	9	9	6,00	30	▲ 4,01	▼ 7,98	▼ 7,59
Toplam:	90	47	29	37,33	41	▲ 25,60	▼ 38,08	▲ 35,11

Soru No	12345678901234567890
Sözel (TÜR)	ABdDbABDAaCC DACBbc
Cevap Anh.	ABBDDABDAADCCADACBCC
Sözel (TAR)	addADACcaD
Cevap Anh.	CBCADACDBD
Sözel (DİN)	CDDCcCdBbd
Cevap Anh.	CDDCFCABAD
Sözel (İNG)	CAADBCABD
Cevap Anh.	CAADBCABD
Sayısal (MAT)	b C c a c c b ab
Cevap Anh.	CDBCABACBCADDBAACDBD
Sayısal (FEN)	cCdcaDdDcBA BaA dBDb
Cevap Anh.	BCCBDDCDABACBCADABDA

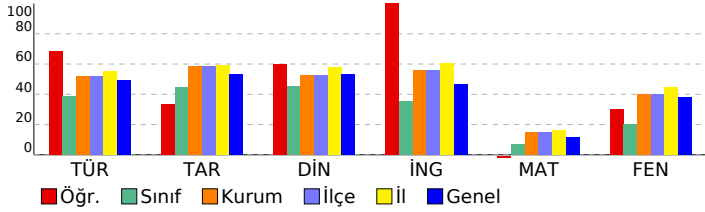

8. SINIF İŞLEYEN ZEKA TÜRKİYE GENELİ DENEME SINAVI

DERSLERE GÖRE BAŞARI ANALİZİ

Sözel (TÜR)	S	D	Y	B%
Türkçe	1	1	0	100
Okudukları ile ilgili çıkarımlarda bulunur.	1	1	0	100
Metinler arasında karşılaştırma yapar.	1	1	0	100
Bağlamdan yararlanarak bilmediği kelime ve kelime gruplarının anlamını tahmin eder.	4	2	2	50
Filimsilerin cümledeki işlevlerini kavrar.	2	1	0	50
Metnin konusunu belirler.	1	1	0	100
Metindeki söz sanatlarını tespit eder.	1	1	0	100
Deyim, atasözü ve özdeyişlerin metne katkısını belirler.	1	1	0	100
Metindeki iş ve işlem basamaklarını kavrar.	1	1	0	100
Yazdıklarını düzenler.	1	0	1	0
Metinle ilgili soruları cevaplar.	1	1	0	100
Metin türlerini ayırır.	1	1	0	100
Metindeki yardımcı fikirleri belirler.	1	1	0	100
Görsellerle ilgili soruları cevaplar.	1	1	0	100
Noktalama işaretlerine dikkat ederek sesli ve sessiz okur.	1	1	0	100
Metnin içeriğini yorumlar.	1	0	1	0
Grafik, tablo ve çizelgeyle sunulan bilgileri yorumlar.	1	1	0	100

Sözel (TAR)	S	D	Y	B%
Tarih	5	1	4	20
Avrupa'daki gelişmelerin yansımaları bağlamında Osmanlı Devleti'nin yirminci yüzyılın başlarındaki siyasi ve sosyal	5	1	4	20
Mustafa Kemal'in çocukluk ve öğrenim hayatından hareketle onun kişilik özelliklerinin oluşumu hakkında çıkarımlar	4	4	0	100
Gençlik döneminde Mustafa Kemal'in fikir hayatını etkileyen önemli kişileri ve olayları kavrar.	1	0	1	0

Sözel (DİN)	S	D	Y	B%
Din K.ve A.B.	7	5	2	71
Kader ve kaza inancını ayet ve hadislerle açıklar.	7	5	2	71
İnsanın ilmi, iradesi, sorumluluğu ile kader arasında ilişki kurar.	3	2	1	67

Sözel (İNG)	S	D	Y	B%
İngilizce	5	5	0	100
Students will be able to understand short and simple texts about friendship.	5	5	0	100
Students will be able to interact with reasonable ease in structured situations and short conversations involving ac	3	3	0	100
Students will be able to understand the specific information in short conversations on everyday topics, such as acc	1	1	0	100
Students will be able to understand short and simple invitation letters, cards and e-mails.	1	1	0	100

Sayısal (MAT)	S	D	Y	B%
Matematik	5	0	3	0
Verilen pozitif tam sayıların pozitif tam sayı çarpanlarını bulur, pozitif tam sayıların pozitif tam sayı çarpanlarını üslü	5	0	3	0
Üslü ifadelerle ilgili temel kuralları anlar, birbirine denk ifadeler oluşturur.	6	0	1	0
İki doğal sayının en büyük ortak bölenini (EBOB) ve en küçük ortak katını (EKOK) hesaplar, ilgili problemleri çözer.	6	1	3	17
Verilen iki doğal sayının aralarında asal olup olmadığını belirler.	2	0	1	0
Tam sayıların, tam sayı kuvvetlerini hesaplar.	1	0	0	0

Sayısal (FEN)	S	D	Y	B%
Fen	13	5	6	38
Mevsimlerin oluşumuna yönelik tahminlerde bulunur.	13	5	6	38
İklim ve hava olayları arasındaki farkı açıklar.	6	3	3	50
İklim biliminin (klimatoloji) bir bilim dalı olduğunu ve bu alanda çalışan uzmanlara iklim bilimci (klimatolog) adı verildiğini bilir.	1	1	0	100

SINAV SONUÇ BELGESİ							
İSTANBUL / BAYRAMPAŞA / PROF.MUHARREM ERGİN ORTAOKULU							
Öğrenci				Numara		Sınıf	
UTKU ÖZKADAM				813		8K	
Puan Türü	Puan	Genel Ort.	Dereceler				
			Snf	Kurum	İlçe	İl	Genel
LGS	▼ 228,763	304,020	20	336	336	2316	67102
Puanı Hesaplanan:			397	397	2638	80675	
Katılımlar:			30	397	397	2657	81088

Ders	Soru	Doğru	Yanlış	Net	Başarı %	Sınıf Ort.	Kurum Ort.	Genel Ort.
Türkçe	20	9	9	6,00	30	▼ 7,69	▼ 10,43	▼ 9,86
Tarih	10	6	3	5,00	50	▲ 4,43	▼ 5,84	▼ 5,31
Din K.ve A.B.	10	6	4	4,67	47	▲ 4,56	▼ 5,28	▼ 5,31
İngilizce	10	2	8	-0,67	-7	▼ 3,55	▼ 5,59	▼ 4,66
Matematik	20	1	3	0,00	0	▼ 1,37	▼ 2,98	▼ 2,38
Fen	20	0	6	-2,00	-10	▼ 4,01	▼ 7,98	▼ 7,59
Toplam:	90	24	33	13,00	14	▼ 25,60	▼ 38,08	▼ 35,11

Soru No	12345678901234567890
Sözel (TÜR)	CBbcBBDdb B dcaCdbDaA
Cevap Anh.	B CBCABBDDABDAADCCADCA
Sözel (TAR)	CDbadADA B
Cevap Anh.	B CDCBCADADB
Sözel (DİN)	bbCDaCBaBA
Cevap Anh.	B CACDDCBDBA
Sözel (İNG)	dbbcADbcab
Cevap Anh.	B BDCAADDBCA
Sayısal (MAT)	bDca
Cevap Anh.	B BDCDBCABACBCADDBAACD
Sayısal (FEN)	cbcaabc
Cevap Anh.	B DABCCBDDCDABACBCADAB

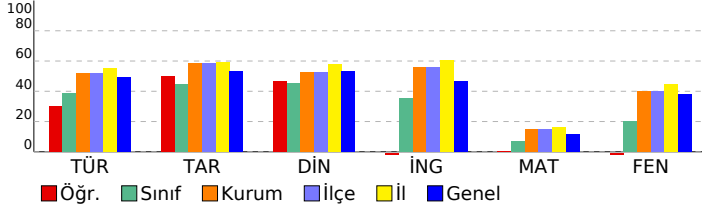

8. SINIF İŞLEYEN ZEKA TÜRKİYE GENELİ DENEME SINAVI

DERSLERE GÖRE BAŞARI ANALİZİ

Sözel (TÜR)	S	D	Y	B%
Türkçe				
Okudukları ile ilgili çıkarımlarda bulunur.	1	0	1	0
Metinler arasında karşılaştırma yapar.	1	1	0	100
Bağlamdan yararlanarak bilmediği kelime ve kelime gruplarının anlamını tahmin eder.	4	3	1	75
Filimsilerin cümledeki işlevlerini kavrar.	2	0	1	0
Metnin konusunu belirler.	1	1	0	100
Metindeki söz sanatlarını tespit eder.	1	0	0	0
Deyim, atasözü ve özdeyişlerin metne katkısını belirler.	1	0	1	0
Metindeki iş ve işlem basamaklarını kavrar.	1	0	1	0
Yazdıklarını düzenler.	1	0	1	0
Metinle ilgili soruları cevaplar.	1	1	0	100
Metin türlerini ayırt eder.	1	0	1	0
Metindeki yardımcı fikirleri belirler.	1	1	0	100
Görsellerle ilgili soruları cevaplar.	1	1	0	100
Noktalama işaretlerine dikkat ederek sesli ve sessiz okur.	1	1	0	100
Metnin içeriğini yorumlar.	1	0	1	0
Grafik, tablo ve çizelgeyle sunulan bilgileri yorumlar.	1	0	1	0

Sözel (TAR)	S	D	Y	B%
Tarih				
Avrupa'daki gelişmelerin yansımaları bağlamında Osmanlı Devleti'nin yirminci yüzyılın başlarındaki siyasi ve sosyal	5	2	3	40
Mustafa Kemal'in çocukluk ve öğrenim hayatından hareketle onun kişilik özelliklerinin oluşumu hakkında çıkarımlar	4	3	0	75
Gençlik döneminde Mustafa Kemal'in fikir hayatını etkileyen önemli kişileri ve olayları kavrar.	1	1	0	100

Sözel (DİN)	S	D	Y	B%
Din K.ve A.B.				
Kader ve kaza inancını ayet ve hadislerle açıklar.	7	3	4	43
İnsanın ilmi, iradesi, sorumluluğu ile kader arasında ilişki kurar.	3	3	0	100

Sözel (İNG)	S	D	Y	B%
İngilizce				
Students will be able to understand short and simple texts about friendship.	5	1	4	20
Students will be able to interact with reasonable ease in structured situations and short conversations involving ac	3	0	3	0
Students will be able to understand the specific information in short conversations on everyday topics, such as acc	1	1	0	100
Students will be able to understand short and simple invitation letters, cards and e-mails.	1	0	1	0

Sayısal (MAT)	S	D	Y	B%
Matematik				
Verilen pozitif tam sayıların pozitif tam sayı çarpımını bulur, pozitif tam sayıların pozitif tam sayı çarpımını üslü	5	0	1	0
Üslü ifadelerle ilgili temel kuralları anlar, birbirine denk ifadeler oluşturur.	6	1	1	17
İki doğal sayının en büyük ortak bölenini (EBOB) ve en küçük ortak katını (EKOK) hesaplar, ilgili problemleri çözer.	6	0	1	0
Verilen iki doğal sayının aralarında asal olup olmadığını belirler.	2	0	0	0
Tam sayıların, tam sayı kuvvetlerini hesaplar.	1	0	0	0

Sayısal (FEN)	S	D	Y	B%
Fen				
Mevsimlerin oluşumuna yönelik tahminlerde bulunur.	13	0	3	0
İklim ve hava olayları arasındaki farkı açıklar.	6	0	3	0
İklim biliminin (klimatoloji) bir bilim dalı olduğunu ve bu alanda çalışan uzmanlara iklim bilimci (klimatolog) adı ver	1	0	0	0

SINAV SONUÇ BELGESİ							
İSTANBUL / BAYRAMPAŞA / PROF.MUHARREM ERGİN ORTAOKULU							
Öğrenci				Numara		Sınıf	
YAĞIZ UYANIK				1777		8K	
Puan Türü	Puan	Genel Ort.	Dereceler				
			Snf	Kurum	İlçe	İl	Genel
LGS	▼ 226,349	304,020	22	340	340	2344	67897
Puanı Hesaplanan:			397	397	2638	80675	
Katılımlar:			30	397	397	2657	81088

Ders	Soru	Doğru	Yanlış	Net	Başarı %	Sınıf Ort.	Kurum Ort.	Genel Ort.
Türkçe	20	11	8	8,33	42	▲ 7,69	▼ 10,43	▼ 9,86
Tarih	10	2	8	-0,67	-7	▼ 4,43	▼ 5,84	▼ 5,31
Din K.ve A.B.	10	4	6	2,00	20	▼ 4,56	▼ 5,28	▼ 5,31
İngilizce	10	3	7	0,67	7	▼ 3,55	▼ 5,59	▼ 4,66
Matematik	20	1	5	-0,67	-3	▼ 1,37	▼ 2,98	▼ 2,38
Fen	20	4	16	-1,33	-7	▼ 4,01	▼ 7,98	▼ 7,59
Toplam:	90	25	50	8,33	9	▼ 25,60	▼ 38,08	▼ 35,11

Soru No	12345678901234567890
Sözel (TÜR)	cacaDABaAADCCd ACBda
Cevap Anh.	A
Sözel (TAR)	dBCcbbbcda
Cevap Anh.	A
Sözel (DİN)	abDCaaAaAa
Cevap Anh.	A
Sözel (İNG)	dAbabaCAdc
Cevap Anh.	A
Sayısal (MAT)	bDcac c
Cevap Anh.	A
Sayısal (FEN)	cadBabdbAcAaBdcbbcbcb
Cevap Anh.	A

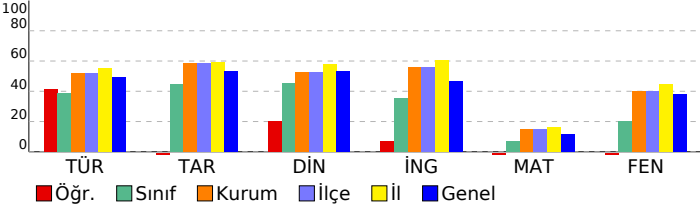

8. SINIF İŞLEYEN ZEKA TÜRKİYE GENELİ DENEME SINAVI

DERSLERE GÖRE BAŞARI ANALİZİ

Sözel (TÜR)				
Türkçe	S	D	Y	B%
Okudukları ile ilgili çıkarımlarda bulunur.	1	0	1	0
Metinler arasında karşılaştırma yapar.	1	0	1	0
Bağlamdan yararlanarak bilmediği kelime ve kelime gruplarının anlamını tahmin eder.	4	2	2	50
Filimsilerin cümledeki işlevlerini kavrar.	2	1	1	50
Metnin konusunu belirler.	1	1	0	100
Metindeki söz sanatlarını tespit eder.	1	0	1	0
Deyim, atasözü ve özdeyişlerin metne katkısını belirler.	1	1	0	100
Metindeki iş ve işlem basamaklarını kavrar.	1	1	0	100
Yazdıklarını düzenler.	1	1	0	100
Metinle ilgili soruları cevaplar.	1	1	0	100
Metin türlerini ayırt eder.	1	1	0	100
Metindeki yardımcı fikirleri belirler.	1	0	0	0
Görsellerle ilgili soruları cevaplar.	1	1	0	100
Noktalama işaretlerine dikkat ederek sesli ve sessiz okur.	1	1	0	100
Metnin içeriğini yorumlar.	1	0	1	0
Grafik, tablo ve çizelgeyle sunulan bilgileri yorumlar.	1	0	1	0

Sözel (TAR)				
Tarih	S	D	Y	B%
Avrupa'daki gelişmelerin yansımaları bağlamında Osmanlı Devleti'nin yirminci yüzyılın başlarındaki siyasi ve sosyal	5	2	3	40
Mustafa Kemal'in çocukluk ve öğrenim hayatından hareketle onun kişilik özelliklerinin oluşumu hakkında çıkarımlar	4	0	4	0
Gençlik döneminde Mustafa Kemal'in fikir hayatını etkileyen önemli kişileri ve olayları kavrar.	1	0	1	0

Sözel (DİN)				
Din K.ve A.B.	S	D	Y	B%
Kader ve kaza inancını ayet ve hadislerle açıklar.	7	3	4	43
İnsanın ilmi, iradesi, sorumluluğu ile kader arasında ilişki kurar.	3	1	2	33

Sözel (İNG)				
İngilizce	S	D	Y	B%
Students will be able to understand short and simple texts about friendship.	5	1	4	20
Students will be able to interact with reasonable ease in structured situations and short conversations involving ac	3	1	2	33
Students will be able to understand the specific information in short conversations on everyday topics, such as acc	1	0	1	0
Students will be able to understand short and simple invitation letters, cards and e-mails.	1	1	0	100

Sayısal (MAT)				
Matematik	S	D	Y	B%
Verilen pozitif tam sayıların pozitif tam sayı çarpanlarını bulur, pozitif tam sayıların pozitif tam sayı çarpanlarını üslü	5	0	1	0
Üslü ifadelerle ilgili temel kuralları anlar, birbirine denk ifadeler oluşturur.	6	1	2	17
İki doğal sayının en büyük ortak bölenini (EBOB) ve en küçük ortak katını (EKOK) hesaplar, ilgili problemleri çözer.	6	0	1	0
Verilen iki doğal sayının aralarında asal olup olmadığını belirler.	2	0	1	0
Tam sayıların, tam sayı kuvvetlerini hesaplar.	1	0	0	0

Sayısal (FEN)				
Fen	S	D	Y	B%
Mevsimlerin oluşumuna yönelik tahminlerde bulunur.	13	2	11	15
İklim ve hava olayları arasındaki farkı açıklar.	6	2	4	33
İklim biliminin (klimatoloji) bir bilim dalı olduğunu ve bu alanda çalışan uzmanlara iklim bilimci (klimatolog) adı verildiğini	1	0	1	0

SINAV SONUÇ BELGESİ							
İSTANBUL / BAYRAMPAŞA / PROF.MUHARREM ERGİN ORTAOKULU							
Öğrenci				Numara		Sınıf	
YAREN KORKMAZ				1884		8K	
Puan Türü	Puan	Genel Ort.	Dereceler				
			Snf	Kurum	İlçe	İl	Genel
LGS	▼ 276,619	304,020	13	267	267	1878	49809
Puanı Hesaplanan:			397	397	2638	80675	
Katılımlar:			30	397	397	2657	81088

Ders	Soru	Doğru	Yanlış	Net	Başarı %	Sınıf Ort.	Kurum Ort.	Genel Ort.
Türkçe	20	6	5	4,33	22	▼ 7,69	▼ 10,43	▼ 9,86
Tarih	10	8	2	7,33	73	▲ 4,43	▲ 5,84	▲ 5,31
Din K.ve A.B.	10	8	2	7,33	73	▲ 4,56	▲ 5,28	▲ 5,31
İngilizce	10	2	1	1,67	17	▼ 3,55	▼ 5,59	▼ 4,66
Fen	20	11	8	8,33	42	▲ 4,01	▲ 7,98	▲ 7,59
Toplam:	90	35	18	29,00	32	▲ 25,60	▼ 38,08	▼ 35,11

Soru No	12345678901234567890
Sözel (TÜR)	CBCoBBac dDb
Cevap Anh.	B CBCABBDDABDAADCCADCA
Sözel (TAR)	CDaBdADADB
Cevap Anh.	B CDCBCADADB
Sözel (DİN)	CcCDbCBDBA
Cevap Anh.	B CACDDCBDBA
Sözel (İNG)	Bbc
Cevap Anh.	B BDCAADDBCA
Sayısal (FEN)	DAaCCcbDCdDBAaAbAc B
Cevap Anh.	B DABCCBDDCDBACBCADAB

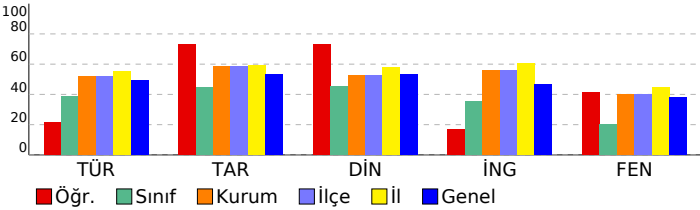

8. SINIF İŞLEYEN ZEKA TÜRKİYE GENELİ DENEME SINAVI

DERSLERE GÖRE BAŞARI ANALİZİ

Sözel (TÜR)	S	D	Y	B%
Türkçe				
Okudukları ile ilgili çıkarımlarda bulunur.	1	0	1	0
Metinler arasında karşılaştırma yapar.	1	1	0	100
Bağlamdan yararlanarak bilmediği kelime ve kelime gruplarının anlamını tahmin eder.	4	2	2	50
Filimsilerin cümledeki işlevlerini kavrar.	2	0	0	0
Metnin konusunu belirler.	1	0	1	0
Metindeki söz sanatlarını tespit eder.	1	1	0	100
Deyim, atasözü ve özdeyişlerin metne katkısını belirler.	1	0	1	0
Metindeki iş ve işlem basamaklarını kavrar.	1	0	0	0
Yazdıklarını düzenler.	1	0	0	0
Metinle ilgili soruları cevaplar.	1	0	0	0
Metin türlerini ayırır.	1	0	0	0
Metindeki yardımcı fikirleri belirler.	1	0	0	0
Görsellerle ilgili soruları cevaplar.	1	0	0	0
Noktalama işaretlerine dikkat ederek sesli ve sessiz okur.	1	1	0	100
Metnin içeriğini yorumlar.	1	1	0	100
Grafik, tablo ve çizelgeyle sunulan bilgileri yorumlar.	1	0	0	0

Sözel (TAR)	S	D	Y	B%
Tarih				
Avrupa'daki gelişmelerin yansımaları bağlamında Osmanlı Devleti'nin yirminci yüzyılın başlarındaki siyasi ve sosyal	5	3	2	60
Mustafa Kemal'in çocukluk ve öğrenim hayatından hareketle onun kişilik özelliklerinin oluşumu hakkında çıkarımlar	4	4	0	100
Gençlik döneminde Mustafa Kemal'in fikir hayatını etkileyen önemli kişileri ve olayları kavrar.	1	1	0	100

Sözel (DİN)	S	D	Y	B%
Din K.ve A.B.				
Kader ve kaza inancını ayet ve hadislerle açıklar.	7	5	2	71
İnsanın ilmi, iradesi, sorumluluğu ile kader arasında ilişki kurar.	3	3	0	100

Sözel (İNG)	S	D	Y	B%
İngilizce				
Students will be able to understand short and simple texts about friendship.	5	2	0	40
Students will be able to interact with reasonable ease in structured situations and short conversations involving ac	3	0	1	0
Students will be able to understand the specific information in short conversations on everyday topics, such as acc	1	0	0	0
Students will be able to understand short and simple invitation letters, cards and e-mails.	1	0	0	0

Sayısal (MAT)	S	D	Y	B%
Matematik				
Verilen pozitif tam sayıların pozitif tam sayı çarpımını bulur, pozitif tam sayıların pozitif tam sayı çarpımını üslü	5	0	0	0
Üslü ifadelerle ilgili temel kuralları anlar, birbirine denk ifadeler oluşturur.	6	0	0	0
İki doğal sayının en büyük ortak bölenini (EBOB) ve en küçük ortak katını (EKOK) hesaplar, ilgili problemleri çözer.	6	0	0	0
Verilen iki doğal sayının aralarında asal olup olmadığını belirler.	2	0	0	0
Tam sayıların, tam sayı kuvvetlerini hesaplar.	1	0	0	0

Sayısal (FEN)	S	D	Y	B%
Fen				
Mevsimlerin oluşumuna yönelik tahminlerde bulunur.	13	7	5	54
İklim ve hava olayları arasındaki farkı açıklar.	6	3	3	50
İklim biliminin (klimatoloji) bir bilim dalı olduğunu ve bu alanda çalışan uzmanlara iklim bilimci (klimatolog) adı verildiğini bilir.	1	1	0	100

SINAV SONUÇ BELGESİ							
İSTANBUL / BAYRAMPAŞA / PROF.MUHARREM ERGİN ORTAOKULU							
Öğrenci			Numara	Sınıf			
AHMET MİRA			167	8L			
Puan Türü	Puan	Genel Ort.	Dereceler				
			Snf	Kurum	İlçe	İl	Genel
LGS	▲ 311,395	304,020	21	206	206	1488	36793
Puanı Hesaplanan:			397	397	2638	80675	
Katılımlar:			42	397	397	2657	81088

Ders	Soru	Doğru	Yanlış	Net	Başarı %	Sınıf Ort.	Kurum Ort.	Genel Ort.
Türkçe	20	15	4	13,67	68	▲ 10,73	▲ 10,43	▲ 9,86
Tarih	10	8	2	7,33	73	▲ 6,26	▲ 5,84	▲ 5,31
Din K.ve A.B.	10	6	4	4,67	47	▼ 5,12	▼ 5,28	▼ 5,31
İngilizce	10	4	4	2,67	27	▼ 4,62	▼ 5,59	▼ 4,66
Matematik	20	5	3	4,00	20	▲ 2,74	▲ 2,98	▲ 2,38
Fen	20	7	10	3,67	18	▼ 7,14	▼ 7,98	▼ 7,59
Toplam:	90	45	27	36,00	40	▼ 36,61	▼ 38,08	▲ 35,11

Soru No	12345678901234567890
Sözel (TÜR)	BCABcDDBbBDAAbCCADbA
Cevap Anh.	B
Cevap Anh.	B
Sözel (TAR)	CDdBCADaAB
Cevap Anh.	B
Cevap Anh.	B
Sözel (DİN)	CdaDDCaDBd
Cevap Anh.	B
Cevap Anh.	B
Sözel (İNG)	BbC AcDcd
Cevap Anh.	B
Cevap Anh.	B
Sayısal (MAT)	B Cdc d D dc
Cevap Anh.	B
Cevap Anh.	B
Sayısal (FEN)	DAAd CdaDbDbdACcac c
Cevap Anh.	B
Cevap Anh.	B

8. SINIF İŞLEYEN ZEKA TÜRKİYE GENELİ DENEME SINAVI

DERSLERE GÖRE BAŞARI ANALİZİ

Sözel (TÜR)	S	D	Y	B%
Türkçe				
Okudukları ile ilgili çıkarımlarda bulunur.	1	1	0	100
Metinler arasında karşılaştırma yapar.	1	1	0	100
Bağlamdan yararlanarak bilmediği kelime ve kelime gruplarının anlamını tahmin eder.	4	3	1	75
Filimsilerin cümledeki işlevlerini kavrar.	2	1	1	50
Metnin konusunu belirler.	1	1	0	100
Metindeki söz sanatlarını tespit eder.	1	1	0	100
Deyim, atasözü ve özdeyişlerin metne katkısını belirler.	1	1	0	100
Metindeki iş ve işlem basamaklarını kavrar.	1	1	0	100
Yazdıklarını düzenler.	1	0	1	0
Metinle ilgili soruları cevaplar.	1	1	0	100
Metin türlerini ayırt eder.	1	1	0	100
Metindeki yardımcı fikirleri belirler.	1	1	0	100
Görsellerle ilgili soruları cevaplar.	1	1	0	100
Noktalama işaretlerine dikkat ederek sesli ve sessiz okur.	1	0	0	0
Metnin içeriğini yorumlar.	1	1	0	100
Grafik, tablo ve çizelgeyle sunulan bilgileri yorumlar.	1	0	1	0

Sözel (TAR)	S	D	Y	B%
Tarih				
Avrupa'daki gelişmelerin yansımaları bağlamında Osmanlı Devleti'nin yirminci yüzyılın başlarındaki siyasi ve sosyal	5	4	1	80
Mustafa Kemal'in çocukluk ve öğrenim hayatından hareketle onun kişilik özelliklerinin oluşumu hakkında çıkarımlar	4	3	1	75
Gençlik döneminde Mustafa Kemal'in fikir hayatını etkileyen önemli kişileri ve olayları kavrar.	1	1	0	100

Sözel (DİN)	S	D	Y	B%
Din K.ve A.B.				
Kader ve kaza inancını ayet ve hadislerle açıklar.	7	4	3	57
İnsanın ilmi, iradesi, sorumluluğu ile kader arasında ilişki kurar.	3	2	1	67

Sözel (İNG)	S	D	Y	B%
İngilizce				
Students will be able to understand short and simple texts about friendship.	5	3	2	60
Students will be able to interact with reasonable ease in structured situations and short conversations involving ac	3	0	2	0
Students will be able to understand the specific information in short conversations on everyday topics, such as acc	1	1	0	100
Students will be able to understand short and simple invitation letters, cards and e-mails.	1	0	0	0

Sayısal (MAT)	S	D	Y	B%
Matematik				
Verilen pozitif tam sayıların pozitif tam sayı çarpanlarını bulur, pozitif tam sayıların pozitif tam sayı çarpanlarını üslü	5	3	0	60
Üslü ifadelerle ilgili temel kuralları anlar, birbirine denk ifadeler oluşturur.	6	1	2	17
İki doğal sayının en büyük ortak bölenini (EBOB) ve en küçük ortak katını (EKOK) hesaplar, ilgili problemleri çözer.	6	1	1	17
Verilen iki doğal sayının aralarında asal olup olmadığını belirler.	2	0	0	0
Tam sayıların, tam sayı kuvvetlerini hesaplar.	1	0	0	0

Sayısal (FEN)	S	D	Y	B%
Fen				
Mevsimlerin oluşumuna yönelik tahminlerde bulunur.	13	5	6	38
İklim ve hava olayları arasındaki farkı açıklar.	6	2	3	33
İklim biliminin (Klimatoloji) bir bilim dalı olduğunu ve bu alanda çalışan uzmanlara iklim bilimci (klimatolog) adı verildiğini	1	0	1	0

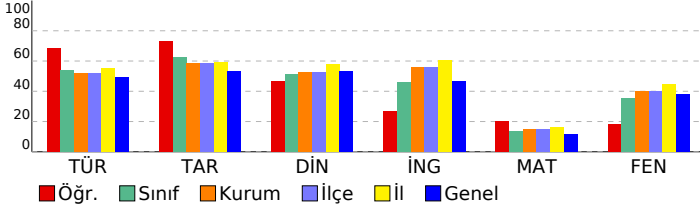

SINAV SONUÇ BELGESİ							
İSTANBUL / BAYRAMPAŞA / PROF.MUHARREM ERGİN ORTAOKULU							
Öğrenci				Numara		Sınıf	
AMİNA ANSAROVA				221		8L	
Puan Türü	Puan	Genel Ort.	Dereceler				
			Snf	Kurum	İlçe	İl	Genel
LGS	▼ 207,184	304,020	40	370	370	2490	74019
Puanı Hesaplanan:			397	397	2638	80675	
Katılımlar:			42	397	397	2657	81088

Ders	Soru	Doğru	Yanlış	Net	Başarı %	Sınıf Ort.	Kurum Ort.	Genel Ort.
Türkçe	20	4	12	0,00	0	▼ 10,73	▼ 10,43	▼ 9,86
Tarih	10	1	6	-1,00	-10	▼ 6,26	▼ 5,84	▼ 5,31
Din K.ve A.B.	10	3	5	1,33	13	▼ 5,12	▼ 5,28	▼ 5,31
İngilizce	10	2	6	0,00	0	▼ 4,62	▼ 5,59	▼ 4,66
Matematik	20	7	8	4,33	22	▲ 2,74	▲ 2,98	▲ 2,38
Fen	20	3	14	-1,67	-8	▼ 7,14	▼ 7,98	▼ 7,59
Toplam:	90	20	51	3,00	3	▼ 36,61	▼ 38,08	▼ 35,11

Soru No	12345678901234567890
Sözel (TÜR)	bcdcbcacAA bDAdc b
Cevap Anh.	A ABDDABDAADCCADACBCC
Sözel (TAR)	ad cbd Ba
Cevap Anh.	A CBCADACDBD
Sözel (DİN)	abbCd BAc
Cevap Anh.	A CDDCBABAD
Sözel (İNG)	dAdba bA c
Cevap Anh.	A CAADBCABD
Sayısal (MAT)	bbdad C CADDa CDdb
Cevap Anh.	A CDBCABACBACDDBAACDBD
Sayısal (FEN)	caadcbbad cabDcaDA
Cevap Anh.	A BCCBDDCDABACBCADABDA

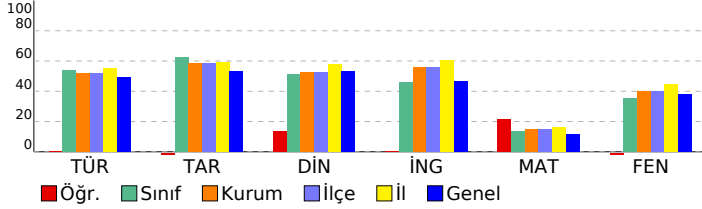

8. SINIF İŞLEYEN ZEKA TÜRKİYE GENELİ DENEME SINAVI

DERSLERE GÖRE BAŞARI ANALİZİ

Sözel (TÜR)	S	D	Y	B%
Türkçe				
Okudukları ile ilgili çıkarımlarda bulunur.	1	0	1	0
Metinler arasında karşılaştırma yapar.	1	0	1	0
Bağlamdan yararlanarak bilmediği kelime ve kelime gruplarının anlamını tahmin eder.	4	0	4	0
Filimsilerin cümledeki işlevlerini kavrar.	2	0	2	0
Metnin konusunu belirler.	1	0	1	0
Metindeki söz sanatlarını tespit eder.	1	0	1	0
Deyim, atasözü ve özdeyişlerin metne katkısını belirler.	1	1	0	100
Metindeki iş ve işlem basamaklarını kavrar.	1	1	0	100
Yazdıklarını düzenler.	1	0	0	0
Metinle ilgili soruları cevaplar.	1	0	0	0
Metin türlerini ayırt eder.	1	0	0	0
Metindeki yardımcı fikirleri belirler.	1	1	0	100
Görsellerle ilgili soruları cevaplar.	1	1	0	100
Noktalama işaretlerine dikkat ederek sesli ve sessiz okur.	1	0	1	0
Metnin içeriğini yorumlar.	1	0	0	0
Grafik, tablo ve çizelgeyle sunulan bilgileri yorumlar.	1	0	1	0

Sözel (TAR)	S	D	Y	B%
Tarih				
Avrupa'daki gelişmelerin yansımaları bağlamında Osmanlı Devleti'nin yirminci yüzyılın başlarındaki siyasi ve sosyal	5	0	3	0
Mustafa Kemal'in çocukluk ve öğrenim hayatından hareketle onun kişilik özelliklerinin oluşumu hakkında çıkarımlar	4	0	3	0
Gençlik döneminde Mustafa Kemal'in fikir hayatını etkileyen önemli kişileri ve olayları kavrar.	1	1	0	100

Sözel (DİN)	S	D	Y	B%
Din K.ve A.B.				
Kader ve kaza inancını ayet ve hadislerle açıklar.	7	2	3	29
İnsanın ilmi, iradesi, sorumluluğu ile kader arasında ilişki kurar.	3	1	2	33

Sözel (İNG)	S	D	Y	B%
İngilizce				
Students will be able to understand short and simple texts about friendship.	5	0	4	0
Students will be able to interact with reasonable ease in structured situations and short conversations involving ac	3	1	1	33
Students will be able to understand the specific information in short conversations on everyday topics, such as acc	1	0	1	0
Students will be able to understand short and simple invitation letters, cards and e-mails.	1	1	0	100

Sayısal (MAT)	S	D	Y	B%
Matematik				
Verilen pozitif tam sayıların pozitif tam sayı çarpanlarını bulur, pozitif tam sayıların pozitif tam sayı çarpanlarını üslü	5	4	1	80
Üslü ifadelerle ilgili temel kuralları anlar, birbirine denk ifadeler oluşturur.	6	2	3	33
İki doğal sayının en büyük ortak bölenini (EBOB) ve en küçük ortak katını (EKOK) hesaplar, ilgili problemleri çözer.	6	0	3	0
Verilen iki doğal sayının aralarında asal olup olmadığını belirler.	2	1	0	50
Tam sayıların, tam sayı kuvvetlerini hesaplar.	1	0	1	0

Sayısal (FEN)	S	D	Y	B%
Fen				
Mevsimlerin oluşumuna yönelik tahminlerde bulunur.	13	2	9	15
İklim ve hava olayları arasındaki farkı açıklar.	6	1	4	17
İklim biliminin (klimatoloji) bir bilim dalı olduğunu ve bu alanda çalışan uzmanlara iklim bilimci (klimatolog) adı verildiğini	1	0	1	0

SINAV SONUÇ BELGESİ							
İSTANBUL / BAYRAMPAŞA / PROF.MUHARREM ERGİN ORTAOKULU							
Öğrenci				Numara		Sınıf	
ANIL TURCALI				93500		8L	
Puan Türü	Puan	Genel Ort.	Dereceler				
			Snf	Kurum	İlçe	İl	Genel
LGS	▼ 267,531	304,020	28	283	283	1983	53273
Puanı Hesaplanan:			397	397	2638	80675	
Katılımlar:			42	397	397	2657	81088

Ders	Soru	Doğru	Yanlış	Net	Başarı %	Sınıf Ort.	Kurum Ort.	Genel Ort.
Türkçe	20	9	8	6,33	32	▼ 10,73	▼ 10,43	▼ 9,86
Tarih	10	7	3	6,00	60	▼ 6,26	▲ 5,84	▲ 5,31
Din K.ve A.B.	10	5	5	3,33	33	▼ 5,12	▼ 5,28	▼ 5,31
İngilizce	10	1	4	-0,33	-3	▼ 4,62	▼ 5,59	▼ 4,66
Matematik	20	7	8	4,33	22	▲ 2,74	▲ 2,98	▲ 2,38
Fen	20	6	10	2,67	13	▼ 7,14	▼ 7,98	▼ 7,59
Toplam:	90	35	38	22,33	25	▼ 36,61	▼ 38,08	▼ 35,11

Soru No	12345678901234567890
Sözel (TÜR)	C CdB cbbBdcAaC cDdA
Cevap Anh.	B CBCABDDABDAADCCADCA
Sözel (TAR)	dDdBCADcDB
Cevap Anh.	B CDCBCADADB
Sözel (DİN)	addDDCaDcA
Cevap Anh.	B CACDDCBDBA
Sözel (İNG)	Babcd
Cevap Anh.	B BDCAADDBCA
Sayısal (MAT)	ab BCcaD CAc acACD
Cevap Anh.	B BDCDBCABACBCADDBAACD
Sayısal (FEN)	Dbcaac DCDC cdB bbB
Cevap Anh.	B DABCCBDDCDABACBCADAB

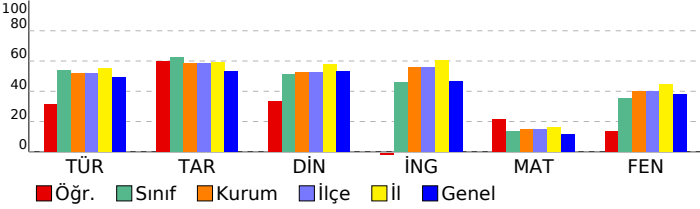

8. SINIF İŞLEYEN ZEKA TÜRKİYE GENELİ DENEME SINAVI

DERSLERE GÖRE BAŞARI ANALİZİ

Sözel (TÜR)	S	D	Y	B%
Türkçe				
Okudukları ile ilgili çıkarımlarda bulunur.	1	0	1	0
Metinler arasında karşılaştırma yapar.	1	1	0	100
Bağlamdan yararlanarak bilmediği kelime ve kelime gruplarının anlamını tahmin eder.	4	0	2	0
Filimsilerin cümledeki işlevlerini kavrar.	2	0	2	0
Metnin konusunu belirler.	1	1	0	100
Metindeki söz sanatlarını tespit eder.	1	1	0	100
Deyim, atasözü ve özdeyişlerin metne katkısını belirler.	1	0	1	0
Metindeki iş ve işlem basamaklarını kavrar.	1	1	0	100
Yazdıklarını düzenler.	1	0	1	0
Metinle ilgili soruları cevaplar.	1	1	0	100
Metin türlerini ayırt eder.	1	0	0	0
Metindeki yardımcı fikirleri belirler.	1	1	0	100
Görsellerle ilgili soruları cevaplar.	1	1	0	100
Noktalama işaretlerine dikkat ederek sesli ve sessiz okur.	1	1	0	100
Metnin içeriğini yorumlar.	1	1	0	100
Grafik, tablo ve çizelgeyle sunulan bilgileri yorumlar.	1	0	1	0

Sözel (TAR)	S	D	Y	B%
Tarih				
Avrupa'daki gelişmelerin yansımaları bağlamında Osmanlı Devleti'nin yirminci yüzyılın başlarındaki siyasi ve sosyal	5	4	1	80
Mustafa Kemal'in çocukluk ve öğrenim hayatından hareketle onun kişilik özelliklerinin oluşumu hakkında çıkarımlar	4	2	2	50
Gençlik döneminde Mustafa Kemal'in fikir hayatını etkileyen önemli kişileri ve olayları kavrar.	1	1	0	100

Sözel (DİN)	S	D	Y	B%
Din K.ve A.B.				
Kader ve kaza inancını ayet ve hadislerle açıklar.	7	3	4	43
İnsanın ilmi, iradesi, sorumluluğu ile kader arasında ilişki kurar.	3	2	1	67

Sözel (İNG)	S	D	Y	B%
İngilizce				
Students will be able to understand short and simple texts about friendship.	5	1	1	20
Students will be able to interact with reasonable ease in structured situations and short conversations involving ac	3	0	1	0
Students will be able to understand the specific information in short conversations on everyday topics, such as acc	1	0	1	0
Students will be able to understand short and simple invitation letters, cards and e-mails.	1	0	1	0

Sayısal (MAT)	S	D	Y	B%
Matematik				
Verilen pozitif tam sayıların pozitif tam sayı çarpanlarını bulur, pozitif tam sayıların pozitif tam sayı çarpanlarını üslü	5	2	1	40
Üslü ifadelerle ilgili temel kuralları anlar, birbirine denk ifadeler oluşturur.	6	2	2	33
İki doğal sayının en büyük ortak bölenini (EBOB) ve en küçük ortak katını (EKOK) hesaplar, ilgili problemleri çözer.	6	2	3	33
Verilen iki doğal sayının aralarında asal olup olmadığını belirler.	2	1	1	50
Tam sayıların, tam sayı kuvvetlerini hesaplar.	1	0	1	0

Sayısal (FEN)	S	D	Y	B%
Fen				
Mevsimlerin oluşumuna yönelik tahminlerde bulunur.	13	4	7	31
İklim ve hava olayları arasındaki farkı açıklar.	6	1	3	17
İklim biliminin (klimatoloji) bir bilim dalı olduğunu ve bu alanda çalışan uzmanlara iklim bilimci (klimatolog) adı verildiğini bilir.	1	1	0	100

SINAV SONUÇ BELGESİ							
İSTANBUL / BAYRAMPAŞA / PROF.MUHARREM ERGİN ORTAOKULU							
Öğrenci			Numara	Sınıf			
AYAZ GÜNTALAY			1661	8L			
Puan Türü	Puan	Genel Ort.	Dereceler				
			Snf	Kurum	İlçe	İl	Genel
LGS	▼ 260,106	304,020	30	297	297	2060	56068
Puanı Hesaplanan:			397	397	2638	80675	
Katılımlar:			42	397	397	2657	81088

Ders	Soru	Doğru	Yanlış	Net	Başarı %	Sınıf Ort.	Kurum Ort.	Genel Ort.
Türkçe	20	9	8	6,33	32	▼ 10,73	▼ 10,43	▼ 9,86
Tarih	10	9	1	8,67	87	▲ 6,26	▲ 5,84	▲ 5,31
Din K.ve A.B.	10	3	5	1,33	13	▼ 5,12	▼ 5,28	▼ 5,31
İngilizce	10	1	9	-2,00	-20	▼ 4,62	▼ 5,59	▼ 4,66
Matematik	20	8	12	4,00	20	▲ 2,74	▲ 2,98	▲ 2,38
Fen	20	6	13	1,67	8	▼ 7,14	▼ 7,98	▼ 7,59
Toplam:	90	36	48	20,00	22	▼ 36,61	▼ 38,08	▼ 35,11

Soru No	12345678901234567890
Sözel (TÜR)	CBbABda bBDcA Cdba A
Cevap Anh.	B
Cevap Anh.	B
Sözel (TAR)	CDCBCADAaB
Cevap Anh.	B
Cevap Anh.	B
Sözel (DİN)	CdbcDdaD
Cevap Anh.	B
Cevap Anh.	B
Sözel (İNG)	acbAdbcdac
Cevap Anh.	B
Cevap Anh.	B
Sayısal (MAT)	cDbDaCacbbBCbDaBdcdc
Cevap Anh.	B
Cevap Anh.	B
Sayısal (FEN)	DbedCcbDdDbabdBabb B
Cevap Anh.	B
Cevap Anh.	B

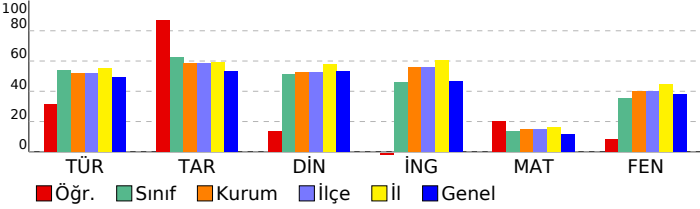

8. SINIF İŞLEYEN ZEKA TÜRKİYE GENELİ DENEME SINAVI

DERSLERE GÖRE BAŞARI ANALİZİ

Sözel (TÜR)	S	D	Y	B%
Türkçe				
Okudukları ile ilgili çıkarımlarda bulunur.	1	1	0	100
Metinler arasında karşılaştırma yapar.	1	1	0	100
Bağlamdan yararlanarak bilmediği kelime ve kelime gruplarının anlamını tahmin eder.	4	1	2	25
Filimsilerin cümledeki işlevlerini kavrar.	2	0	2	0
Metnin konusunu belirler.	1	1	0	100
Metindeki söz sanatlarını tespit eder.	1	1	0	100
Deyim, atasözü ve özdeyişlerin metne katkısını belirler.	1	0	1	0
Metindeki iş ve işlem basamaklarını kavrar.	1	1	0	100
Yazdıklarını düzenler.	1	0	0	0
Metinle ilgili soruları cevaplar.	1	1	0	100
Metin türlerini ayırt eder.	1	0	1	0
Metindeki yardımcı fikirleri belirler.	1	0	1	0
Görsellerle ilgili soruları cevaplar.	1	1	0	100
Noktalama işaretlerine dikkat ederek sesli ve sessiz okur.	1	1	0	100
Metnin içeriğini yorumlar.	1	0	1	0
Grafik, tablo ve çizelgeyle sunulan bilgileri yorumlar.	1	0	0	0

Sözel (TAR)	S	D	Y	B%
Tarih				
Avrupa'daki gelişmelerin yansımaları bağlamında Osmanlı Devleti'nin yirminci yüzyılın başlarındaki siyasi ve sosyal	5	5	0	100
Mustafa Kemal'in çocukluk ve öğrenim hayatından hareketle onun kişilik özelliklerinin oluşumu hakkında çıkarımlar	4	3	1	75
Gençlik döneminde Mustafa Kemal'in fikir hayatını etkileyen önemli kişileri ve olayları kavrar.	1	1	0	100

Sözel (DİN)	S	D	Y	B%
Din K.ve A.B.				
Kader ve kaza inancını ayet ve hadislerle açıklar.	7	3	2	43
İnsanın ilmi, iradesi, sorumluluğu ile kader arasında ilişki kurar.	3	0	3	0

Sözel (İNG)	S	D	Y	B%
İngilizce				
Students will be able to understand short and simple texts about friendship.	5	0	5	0
Students will be able to interact with reasonable ease in structured situations and short conversations involving ac	3	0	3	0
Students will be able to understand the specific information in short conversations on everyday topics, such as acc	1	0	1	0
Students will be able to understand short and simple invitation letters, cards and e-mails.	1	1	0	100

Sayısal (MAT)	S	D	Y	B%
Matematik				
Verilen pozitif tam sayıların pozitif tam sayı çarpanlarını bulur, pozitif tam sayıların pozitif tam sayı çarpanlarını üslü	5	1	4	20
Üslü ifadelerle ilgili temel kuralları anlar, birbirine denk ifadeler oluşturur.	6	3	3	50
İki doğal sayının en büyük ortak bölenini (EBOB) ve en küçük ortak katını (EKOK) hesaplar, ilgili problemleri çözer.	6	3	3	50
Verilen iki doğal sayının aralarında asal olup olmadığını belirler.	2	0	2	0
Tam sayıların, tam sayı kuvvetlerini hesaplar.	1	1	0	100

Sayısal (FEN)	S	D	Y	B%
Fen				
Mevsimlerin oluşumuna yönelik tahminlerde bulunur.	13	4	8	31
İklim ve hava olayları arasındaki farkı açıklar.	6	1	5	17
İklim biliminin (klimatoloji) bir bilim dalı olduğunu ve bu alanda çalışan uzmanlara iklim bilimci (klimatolog) adı verildiğini	1	1	0	100

SINAV SONUÇ BELGESİ							
İSTANBUL / BAYRAMPAŞA / PROF.MUHARREM ERGİN ORTAOKULU							
Öğrenci			Numara	Sınıf			
AYŞENUR TAN			1997	8L			
Puan Türü	Puan	Genel Ort.	Dereceler				
			Snf	Kurum	İlçe	İl	Genel
LGS	▲ 395,101	304,020	7	50	50	513	10238
Puanı Hesaplanan:			397	397	2638	80675	
Katılımlar:			42	397	397	2657	81088

Ders	Soru	Doğru	Yanlış	Net	Başarı %	Sınıf Ort.	Kurum Ort.	Genel Ort.
Türkçe	20	15	5	13,33	67	▲10,73	▲10,43	▲9,86
Tarih	10	10	0	10,00	100	▲6,26	▲5,84	▲5,31
Din K.ve A.B.	10	9	1	8,67	87	▲5,12	▲5,28	▲5,31
İngilizce	10	10	0	10,00	100	▲4,62	▲5,59	▲4,66
Matematik	20	6	2	5,33	27	▲2,74	▲2,98	▲2,38
Fen	20	18	2	17,33	87	▲7,14	▲7,98	▲7,59
Toplam:	90	68	10	64,67	72	▲36,61	▲38,08	▲35,11

Soru No	12345678901234567890
Sözel (TÜR)	CBCbBBaDcBdAcCCADCA
Cevap Anh.	B
Cevap Anh.	B
Sözel (TAR)	CDCBCADADB
Cevap Anh.	B
Sözel (DİN)	CACDaCBDBA
Cevap Anh.	B
Sözel (İNG)	BDCAADDBCA
Cevap Anh.	B
Sayısal (MAT)	C B baB ACD
Cevap Anh.	B
Sayısal (FEN)	DABCCBDDCDABACBbADAc
Cevap Anh.	B

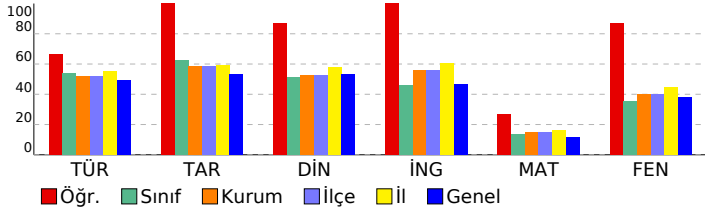

8. SINIF İŞLEYEN ZEKA TÜRKİYE GENELİ DENEME SINAVI

DERSLERE GÖRE BAŞARI ANALİZİ

Sözel (TÜR)	S	D	Y	B%
Türkçe				
Okudukları ile ilgili çıkarımlarda bulunur.	1	0	1	0
Metinler arasında karşılaştırma yapar.	1	1	0	100
Bağlamdan yararlanarak bilmediği kelime ve kelime gruplarının anlamını tahmin eder.	4	3	1	75
Filimsilerin cümledeki işlevlerini kavrar.	2	1	1	50
Metnin konusunu belirler.	1	1	0	100
Metindeki söz sanatlarını tespit eder.	1	1	0	100
Deyim, atasözü ve özdeyişlerin metne katkısını belirler.	1	0	1	0
Metindeki iş ve işlemlerle basamaklarını kavrar.	1	1	0	100
Yazdıklarını düzenler.	1	0	1	0
Metinle ilgili soruları cevaplar.	1	1	0	100
Metin türlerini ayırt eder.	1	1	0	100
Metindeki yardımcı fikirleri belirler.	1	1	0	100
Görsellerle ilgili soruları cevaplar.	1	1	0	100
Noktalama işaretlerine dikkat ederek sesli ve sessiz okur.	1	1	0	100
Metnin içeriğini yorumlar.	1	1	0	100
Grafik, tablo ve çizelgeyle sunulan bilgileri yorumlar.	1	1	0	100

Sözel (TAR)	S	D	Y	B%
Tarih				
Avrupa'daki gelişmelerin yansımaları bağlamında Osmanlı Devleti'nin yirminci yüzyılın başlarındaki siyasi ve sosyal	5	5	0	100
Mustafa Kemal'in çocukluk ve öğrenim hayatından hareketle onun kişilik özelliklerinin oluşumu hakkında çıkarımlar	4	4	0	100
Gençlik döneminde Mustafa Kemal'in fikir hayatını etkileyen önemli kişileri ve olayları kavrar.	1	1	0	100

Sözel (DİN)	S	D	Y	B%
Din K.ve A.B.				
Kader ve kaza inancını ayet ve hadislerle açıklar.	7	6	1	86
İnsanın ilmi, iradesi, sorumluluğu ile kader arasında ilişki kurar.	3	3	0	100

Sözel (İNG)	S	D	Y	B%
İngilizce				
Students will be able to understand short and simple texts about friendship.	5	5	0	100
Students will be able to interact with reasonable ease in structured situations and short conversations involving ac	3	3	0	100
Students will be able to understand the specific information in short conversations on everyday topics, such as acc	1	1	0	100
Students will be able to understand short and simple invitation letters, cards and e-mails.	1	1	0	100

Sayısal (MAT)	S	D	Y	B%
Matematik				
Verilen pozitif tam sayıların pozitif tam sayı çarpanlarını bulur, pozitif tam sayıların pozitif tam sayı çarpanlarını üslü	5	2	2	40
Üslü ifadelerle ilgili temel kuralları anlar, birbirine denk ifadeler oluşturur.	6	0	0	0
İki doğal sayının en büyük ortak bölenini (EBOB) ve en küçük ortak katını (EKOK) hesaplar, ilgili problemleri çözer.	6	2	0	33
Verilen iki doğal sayının aralarında asal olup olmadığını belirler.	2	1	0	50
Tam sayıların, tam sayı kuvvetlerini hesaplar.	1	1	0	100

Sayısal (FEN)	S	D	Y	B%
Fen				
Mevsimlerin oluşumuna yönelik tahminlerde bulunur.	13	13	0	100
İklim ve hava olayları arasındaki farkı açıklar.	6	5	1	83
İklim biliminin (Klimatoloji) bir bilim dalı olduğunu ve bu alanda çalışan uzmanlara iklim bilimci (klimatolog) adı verildiğini	1	0	1	0

SINAV SONUÇ BELGESİ							
İSTANBUL / BAYRAMPAŞA / PROF.MUHARREM ERGİN ORTAOKULU							
Öğrenci			Numara	Sınıf			
AZRA CENNET ÖZDEMİR			1640	8L			
Puan Türü	Puan	Genel Ort.	Dereceler				
			Snf	Kurum	İlçe	İl	Genel
LGS	▲ 383,752	304,020	9	74	74	636	13219
Puanı Hesaplanan:			397	397	2638	80675	
Katılımlar:			42	397	397	2657	81088

Ders	Soru	Doğru	Yanlış	Net	Başarı %	Sınıf Ort.	Kurum Ort.	Genel Ort.
Türkçe	20	16	4	14,67	73	▲ 10,73	▲ 10,43	▲ 9,86
Tarih	10	10	0	10,00	100	▲ 6,26	▲ 5,84	▲ 5,31
Din K.ve A.B.	10	10	0	10,00	100	▲ 5,12	▲ 5,28	▲ 5,31
İngilizce	10	10	0	10,00	100	▲ 4,62	▲ 5,59	▲ 4,66
Matematik	20	2	0	2,00	10	▼ 2,74	▼ 2,98	▼ 2,38
Fen	20	17	3	16,00	80	▲ 7,14	▲ 7,98	▲ 7,59
Toplam:	90	65	7	62,67	70	▲ 36,61	▲ 38,08	▲ 35,11

Soru No	12345678901234567890
Sözel (TÜR)	CBCABdaDABDcADCCAaCA
Cevap Anh.	B CBCABDDABDAADCCADCA
Sözel (TAR)	CDCBCADADB
Cevap Anh.	B CDCBCADADB
Sözel (DİN)	CACDDCBDBA
Cevap Anh.	B CACDDCBDBA
Sözel (İNG)	BDCAADDBCA
Cevap Anh.	B BDCAADDBCA
Sayısal (MAT)	C D
Cevap Anh.	B BDCDBCABACBCADDBAACD
Sayısal (FEN)	DABdCcbDcDABACBCADAB
Cevap Anh.	B DABCCBDDCDBACBCADAB

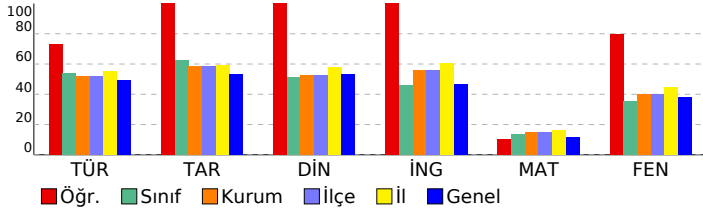

8. SINIF İŞLEYEN ZEKA TÜRKİYE GENELİ DENEME SINAVI

DERSLERE GÖRE BAŞARI ANALİZİ

Sözel (TÜR)	S	D	Y	B%
Türkçe				
Okudukları ile ilgili çıkarımlarda bulunur.	1	1	0	100
Metinler arasında karşılaştırma yapar.	1	1	0	100
Bağlamdan yararlanarak bilmediği kelime ve kelime gruplarının anlamını tahmin eder.	4	2	2	50
Filimsilerin cümledeki işlevlerini kavrar.	2	2	0	100
Metnin konusunu belirler.	1	1	0	100
Metindeki söz sanatlarını tespit eder.	1	1	0	100
Deyim, atasözü ve özyeşilerin metne katkısını belirler.	1	0	1	0
Metindeki iş ve işlem basamaklarını kavrar.	1	1	0	100
Yazdıklarını düzenler.	1	1	0	100
Metinle ilgili soruları cevaplar.	1	1	0	100
Metin türlerini ayırır.	1	1	0	100
Metindeki yardımcı fikirleri belirler.	1	0	1	0
Görsellerle ilgili soruları cevaplar.	1	1	0	100
Noktalama işaretlerine dikkat ederek sesli ve sessiz okur.	1	1	0	100
Metnin içeriğini yorumlar.	1	1	0	100
Grafik, tablo ve çizelgeyle sunulan bilgileri yorumlar.	1	1	0	100

Sözel (TAR)	S	D	Y	B%
Tarih				
Avrupa'daki gelişmelerin yansımaları bağlamında Osmanlı Devleti'nin yirminci yüzyılın başlarındaki siyasi ve sosyal	5	5	0	100
Mustafa Kemal'in çocukluk ve öğrenim hayatından hareketle onun kişilik özelliklerinin oluşumu hakkında çıkarımlar	4	4	0	100
Gençlik döneminde Mustafa Kemal'in fikir hayatını etkileyen önemli kişileri ve olayları kavrar.	1	1	0	100

Sözel (DİN)	S	D	Y	B%
Din K.ve A.B.				
Kader ve kaza inancını ayet ve hadislerle açıklar.	7	7	0	100
İnsanın ilmi, iradesi, sorumluluğu ile kader arasında ilişki kurar.	3	3	0	100

Sözel (İNG)	S	D	Y	B%
İngilizce				
Students will be able to understand short and simple texts about friendship.	5	5	0	100
Students will be able to interact with reasonable ease in structured situations and short conversations involving ac	3	3	0	100
Students will be able to understand the specific information in short conversations on everyday topics, such as acc	1	1	0	100
Students will be able to understand short and simple invitation letters, cards and e-mails.	1	1	0	100

Sayısal (MAT)	S	D	Y	B%
Matematik				
Verilen pozitif tam sayıların pozitif tam sayı çarpanlarını bulur, pozitif tam sayıların pozitif tam sayı çarpanlarını üslü	5	1	0	20
Üslü ifadelerle ilgili temel kuralları anlar, birbirine denk ifadeler oluşturur.	6	1	0	17
İki doğal sayının en büyük ortak bölenini (EBOB) ve en küçük ortak katını (EKOK) hesaplar, ilgili problemleri çözer.	6	0	0	0
Verilen iki doğal sayının aralarında asal olup olmadığını belirler.	2	0	0	0
Tam sayıların, tam sayı kuvvetlerini hesaplar.	1	0	0	0

Sayısal (FEN)	S	D	Y	B%
Fen				
Mevsimlerin oluşumuna yönelik tahminlerde bulunur.	13	13	0	100
İklim ve hava olayları arasındaki farkı açıklar.	6	3	3	50
İklim biliminin (Klimatoloji) bir bilim dalı olduğunu ve bu alanda çalışan uzmanlara İklim bilimci (klimatolog) adı veri	1	1	0	100

SINAV SONUÇ BELGESİ							
İSTANBUL / BAYRAMPAŞA / PROF.MUHARREM ERGİN ORTAOKULU							
Öğrenci				Numara		Sınıf	
BATIN EGE DALKIRAN				978		8L	
Puan Türü	Puan	Genel Ort.	Dereceler				
			Snf	Kurum	İlçe	İl	Genel
LGS	▲ 340,351	304,020	15	155	155	1147	26721
Puanı Hesaplanan:			397	397	2638	80675	
Katılımlar:			42	397	397	2657	81088

Ders	Soru	Doğru	Yanlış	Net	Başarı %	Sınıf Ort.	Kurum Ort.	Genel Ort.
Türkçe	20	17	3	16,00	80	▲ 10,73	▲ 10,43	▲ 9,86
Tarih	10	8	2	7,33	73	▲ 6,26	▲ 5,84	▲ 5,31
Din K.ve A.B.	10	8	2	7,33	73	▲ 5,12	▲ 5,28	▲ 5,31
İngilizce	10	8	2	7,33	73	▲ 4,62	▲ 5,59	▲ 4,66
Matematik	20	5	7	2,67	13	▼ 2,74	▼ 2,98	▲ 2,38
Fen	20	10	10	6,67	33	▼ 7,14	▼ 7,98	▼ 7,59
Toplam:	90	56	26	47,33	53	▲ 36,61	▲ 38,08	▲ 35,11

Soru No	12345678901234567890
Sözel (TÜR)	ABBDDbBDAADCCdDAaBCC
Cevap Anh.	A
Sözel (TAR)	CBbADdCBDD
Cevap Anh.	A
Sözel (DİN)	CDDCBCdBD
Cevap Anh.	A
Sözel (İNG)	CAAcDBCbBD
Cevap Anh.	A
Sayısal (MAT)	CbdC bdaCb b A D
Cevap Anh.	A
Sayısal (FEN)	daCBbDCDcaACadAcdBDb
Cevap Anh.	A

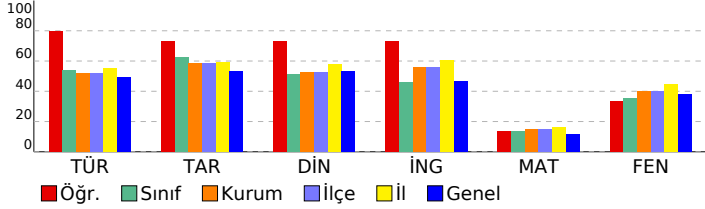

8. SINIF İŞLEYEN ZEKA TÜRKİYE GENELİ DENEME SINAVI

DERSLERE GÖRE BAŞARI ANALİZİ

Sözel (TÜR)	S	D	Y	B%
Türkçe				
Okudukları ile ilgili çıkarımlarda bulunur.	1	1	0	100
Metinler arasında karşılaştırma yapar.	1	1	0	100
Bağlamdan yararlanarak bilmediği kelime ve kelime gruplarının anlamını tahmin eder.	4	4	0	100
Filimsilerin cümledeki işlevlerini kavrar.	2	0	2	0
Metnin konusunu belirler.	1	1	0	100
Metindeki söz sanatlarını tespit eder.	1	1	0	100
Deyim, atasözü ve özdeyişlerin metne katkısını belirler.	1	1	0	100
Metindeki iş ve işlem basamaklarını kavrar.	1	1	0	100
Yazdıklarını düzenler.	1	1	0	100
Metinle ilgili soruları cevaplar.	1	1	0	100
Metin türlerini ayırt eder.	1	1	0	100
Metindeki yardımcı fikirleri belirler.	1	1	0	100
Görsellerle ilgili soruları cevaplar.	1	1	0	100
Noktalama işaretlerine dikkat ederek sesli ve sessiz okur.	1	1	0	100
Metnin içeriğini yorumlar.	1	1	0	100
Grafik, tablo ve çizelgeyle sunulan bilgileri yorumlar.	1	1	0	100

Sözel (TAR)	S	D	Y	B%
Tarih				
Avrupa'daki gelişmelerin yansımaları bağlamında Osmanlı Devleti'nin yirminci yüzyılın başlarındaki siyasi ve sosyal	5	4	1	80
Mustafa Kemal'in çocukluk ve öğrenim hayatından hareketle onun kişilik özelliklerinin oluşumu hakkında çıkarımlar	4	3	1	75
Gençlik döneminde Mustafa Kemal'in fikir hayatını etkileyen önemli kişileri ve olayları kavrar.	1	1	0	100

Sözel (DİN)	S	D	Y	B%
Din K.ve A.B.				
Kader ve kaza inancını ayet ve hadislerle açıklar.	7	5	2	71
İnsanın ilmi, iradesi, sorumluluğu ile kader arasında ilişki kurar.	3	3	0	100

Sözel (İNG)	S	D	Y	B%
İngilizce				
Students will be able to understand short and simple texts about friendship.	5	4	1	80
Students will be able to interact with reasonable ease in structured situations and short conversations involving ac	3	3	0	100
Students will be able to understand the specific information in short conversations on everyday topics, such as acc	1	1	0	100
Students will be able to understand short and simple invitation letters, cards and e-mails.	1	0	1	0

Sayısal (MAT)	S	D	Y	B%
Matematik				
Verilen pozitif tam sayıların pozitif tam sayı çarpanlarını bulur, pozitif tam sayıların pozitif tam sayı çarpanlarını üslü	5	1	2	20
Üslü ifadelerle ilgili temel kuralları anlar, birbirine denk ifadeler oluşturur.	6	1	3	17
İki doğal sayının en büyük ortak bölenini (EBOB) ve en küçük ortak katını (EKOK) hesaplar, ilgili problemleri çözer.	6	2	1	33
Verilen iki doğal sayının aralarında asal olup olmadığını belirler.	2	1	1	50
Tam sayıların, tam sayı kuvvetlerini hesaplar.	1	0	0	0

Sayısal (FEN)	S	D	Y	B%
Fen				
Mevsimlerin oluşumuna yönelik tahminlerde bulunur.	13	6	7	46
İklim ve hava olayları arasındaki farkı açıklar.	6	3	3	50
İklim biliminin (Klimatoloji) bir bilim dalı olduğunu ve bu alanda çalışan uzmanlara iklim bilimci (klimatolog) adı verildiğini	1	1	0	100

SINAV SONUÇ BELGESİ							
İSTANBUL / BAYRAMPAŞA / PROF.MUHARREM ERGİN ORTAOKULU							
Öğrenci			Numara	Sınıf			
BEYZANUR ŞANVERDİ			970	8L			
Puan Türü	Puan	Genel Ort.	Dereceler				
			Snf	Kurum	İlçe	İl	Genel
LGS	▼ 295,905	304,020	23	243	243	1693	42510
Puanı Hesaplanan:			397	397	2638	80675	
Katılımlar:			42	397	397	2657	81088

Ders	Soru	Doğru	Yanlış	Net	Başarı %	Sınıf Ort.	Kurum Ort.	Genel Ort.
Türkçe	20	14	5	12,33	62	▲ 10,73	▲ 10,43	▲ 9,86
Tarih	10	6	4	4,67	47	▼ 6,26	▼ 5,84	▼ 5,31
Din K.ve A.B.	10	10	0	10,00	100	▲ 5,12	▲ 5,28	▲ 5,31
İngilizce	10	8	2	7,33	73	▲ 4,62	▲ 5,59	▲ 4,66
Matematik	20	3	7	0,67	3	▼ 2,74	▼ 2,98	▼ 2,38
Fen	20	4	7	1,67	8	▼ 7,14	▼ 7,98	▼ 7,59
Toplam:	90	45	25	36,67	41	▲ 36,61	▼ 38,08	▲ 35,11

Soru No	12345678901234567890
Sözel (TÜR)	ABcaDbBDdAcCC DACBCC
Cevap Anh.	A
Sözel (TAR)	dabADACcBD
Cevap Anh.	A
Sözel (DİN)	CDDCBCABAD
Cevap Anh.	A
Sözel (İNG)	CAADBCcBc
Cevap Anh.	A
Sayısal (MAT)	a ca a ba bcDB
Cevap Anh.	A
Sayısal (FEN)	ca a ACc Ac Bab
Cevap Anh.	A

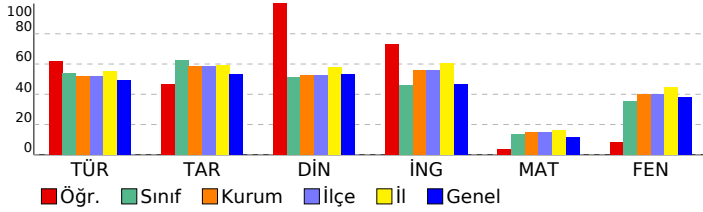

8. SINIF İŞLEYEN ZEKA TÜRKİYE GENELİ DENEME SINAVI

DERSLERE GÖRE BAŞARI ANALİZİ

Sözel (TÜR)	S	D	Y	B%
Türkçe				
Okudukları ile ilgili çıkarımlarda bulunur.	1	1	0	100
Metinler arasında karşılaştırma yapar.	1	1	0	100
Bağlamdan yararlanarak bilmediği kelime ve kelime gruplarının anlamını tahmin eder.	4	2	2	50
Filimsilerin cümledeki işlevlerini kavrar.	2	0	1	0
Metnin konusunu belirler.	1	1	0	100
Metindeki söz sanatlarını tespit eder.	1	1	0	100
Deyim, atasözü ve özdeyişlerin metne katkısını belirler.	1	0	1	0
Metindeki iş ve işlem basamaklarını kavrar.	1	1	0	100
Yazdıklarını düzenler.	1	0	1	0
Metinle ilgili soruları cevaplar.	1	1	0	100
Metin türlerini ayırt eder.	1	1	0	100
Metindeki yardımcı fikirleri belirler.	1	1	0	100
Görsellerle ilgili soruları cevaplar.	1	1	0	100
Noktalama işaretlerine dikkat ederek sesli ve sessiz okur.	1	1	0	100
Metnin içeriğini yorumlar.	1	1	0	100
Grafik, tablo ve çizelgeyle sunulan bilgileri yorumlar.	1	1	0	100

Sözel (TAR)	S	D	Y	B%
Tarih				
Avrupa'daki gelişmelerin yansımaları bağlamında Osmanlı Devleti'nin yirminci yüzyılın başlarındaki siyasi ve sosyal	5	1	4	20
Mustafa Kemal'in çocukluk ve öğrenim hayatından hareketle onun kişilik özelliklerinin oluşumu hakkında çıkarımlar	4	4	0	100
Gençlik döneminde Mustafa Kemal'in fikir hayatını etkileyen önemli kişileri ve olayları kavrar.	1	1	0	100

Sözel (DİN)	S	D	Y	B%
Din K.ve A.B.				
Kader ve kaza inancını ayet ve hadislerle açıklar.	7	7	0	100
İnsanın ilmi, iradesi, sorumluluğu ile kader arasında ilişki kurar.	3	3	0	100

Sözel (İNG)	S	D	Y	B%
İngilizce				
Students will be able to understand short and simple texts about friendship.	5	5	0	100
Students will be able to interact with reasonable ease in structured situations and short conversations involving ac	3	2	1	67
Students will be able to understand the specific information in short conversations on everyday topics, such as acc	1	1	0	100
Students will be able to understand short and simple invitation letters, cards and e-mails.	1	0	1	0

Sayısal (MAT)	S	D	Y	B%
Matematik				
Verilen pozitif tam sayıların pozitif tam sayı çarpanlarını bulur, pozitif tam sayıların pozitif tam sayı çarpanlarını üslü	5	1	2	20
Üslü ifadelerle ilgili temel kuralları anlar, birbirine denk ifadeler oluşturur.	6	0	3	0
İki doğal sayının en büyük ortak bölenini (EBOB) ve en küçük ortak katını (EKOK) hesaplar, ilgili problemleri çözer.	6	1	1	17
Verilen iki doğal sayının aralarında asal olup olmadığını belirler.	2	1	1	50
Tam sayıların, tam sayı kuvvetlerini hesaplar.	1	0	0	0

Sayısal (FEN)	S	D	Y	B%
Fen				
Mevsimlerin oluşumuna yönelik tahminlerde bulunur.	13	2	4	15
İklim ve hava olayları arasındaki farkı açıklar.	6	1	3	17
İklim biliminin (Klimatoloji) bir bilim dalı olduğunu ve bu alanda çalışan uzmanlara iklim bilimci (klimatolog) adı verildiğini bilir.	1	1	0	100

SINAV SONUÇ BELGESİ							
İSTANBUL / BAYRAMPAŞA / PROF.MUHARREM ERGİN ORTAOKULU							
Öğrenci				Numara		Sınıf	
BİLAL YAR				1681		8L	
Puan Türü	Puan	Genel Ort.	Dereceler				
			Snf	Kurum	İlçe	İl	Genel
LGS	▼ 301,113	304,020	22	231	231	1627	40612
Puanı Hesaplanan:			397	397	2638	80675	
Katılımlar:			42	397	397	2657	81088

Ders	Soru	Doğru	Yanlış	Net	Başarı %	Sınıf Ort.	Kurum Ort.	Genel Ort.
Türkçe	20	12	6	10,00	50	▼10,73	▼10,43	▲9,86
Tarih	10	4	5	2,33	23	▼6,26	▼5,84	▼5,31
Din K.ve A.B.	10	4	5	2,33	23	▼5,12	▼5,28	▼5,31
İngilizce	10	7	3	6,00	60	▲4,62	▲5,59	▲4,66
Matematik	20	4	9	1,00	5	▼2,74	▼2,98	▼2,38
Fen	20	12	6	10,00	50	▲7,14	▲7,98	▲7,59
Toplam:	90	43	34	31,67	35	▼36,61	▼38,08	▼35,11

Soru No	12345678901234567890
Sözel (TÜR)	CBaABDaDcBdCADCb CA
Cevap Anh.	B CBcABBDDABDAADCCADCA
Sözel (TAR)	CDdabcDA a
Cevap Anh.	B CDCBCADADB
Sözel (DİN)	CA DDbcaad
Cevap Anh.	B CACDDCBDBA
Sözel (İNG)	BDCAdbcBCA
Cevap Anh.	B BDCAADDBCA
Sayısal (MAT)	BbCbda cc d a A Cb
Cevap Anh.	B BDCBCABACBCADDBAACD
Sayısal (FEN)	cAcaC DaDaDbCBCADAB
Cevap Anh.	B DABCCBDDCDABACBCADAB

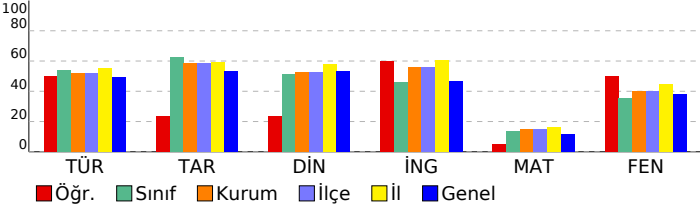

8. SINIF İŞLEYEN ZEKA TÜRKİYE GENELİ DENEME SINAVI

DERSLERE GÖRE BAŞARI ANALİZİ

Sözel (TÜR)	S	D	Y	B%
Türkçe				
Okudukları ile ilgili çıkarımlarda bulunur.	1	1	0	100
Metinler arasında karşılaştırma yapar.	1	1	0	100
Bağlamdan yararlanarak bilmediği kelime ve kelime gruplarının anlamını tahmin eder.	4	2	2	50
Filimsilerin cümledeki işlevlerini kavrar.	2	0	1	0
Metnin konusunu belirler.	1	1	0	100
Metindeki söz sanatlarını tespit eder.	1	1	0	100
Deyim, atasözü ve özdeyişlerin metne katkısını belirler.	1	0	1	0
Metindeki iş ve işlem basamaklarını kavrar.	1	1	0	100
Yazdıklarını düzenler.	1	1	0	100
Metinle ilgili soruları cevaplar.	1	1	0	100
Metin türlerini ayırt eder.	1	0	1	0
Metindeki yardımcı fikirleri belirler.	1	0	0	0
Görsellerle ilgili soruları cevaplar.	1	1	0	100
Noktalama işaretlerine dikkat ederek sesli ve sessiz okur.	1	1	0	100
Metnin içeriğini yorumlar.	1	0	1	0
Grafik, tablo ve çizelgeyle sunulan bilgileri yorumlar.	1	1	0	100

Sözel (TAR)	S	D	Y	B%
Tarih				
Avrupa'daki gelişmelerin yansımaları bağlamında Osmanlı Devleti'nin yirminci yüzyılın başlarındaki siyasi ve sosyal	5	2	3	40
Mustafa Kemal'in çocukluk ve öğrenim hayatından hareketle onun kişilik özelliklerinin oluşumu hakkında çıkarımlar	4	2	1	50
Gençlik döneminde Mustafa Kemal'in fikir hayatını etkileyen önemli kişileri ve olayları kavrar.	1	0	1	0

Sözel (DİN)	S	D	Y	B%
Din K.ve A.B.				
Kader ve kaza inancını ayet ve hadislerle açıklar.	7	3	3	43
İnsanın ilmi, iradesi, sorumluluğu ile kader arasında ilişki kurar.	3	1	2	33

Sözel (İNG)	S	D	Y	B%
İngilizce				
Students will be able to understand short and simple texts about friendship.	5	3	2	60
Students will be able to interact with reasonable ease in structured situations and short conversations involving ac	3	0	0	100
Students will be able to understand the specific information in short conversations on everyday topics, such as acc	1	0	1	0
Students will be able to understand short and simple invitation letters, cards and e-mails.	1	1	0	100

Sayısal (MAT)	S	D	Y	B%
Matematik				
Verilen pozitif tam sayıların pozitif tam sayı çarpanlarını bulur, pozitif tam sayıların pozitif tam sayı çarpanlarını üslü	5	2	1	40
Üslü ifadelerle ilgili temel kuralları anlar, birbirine denk ifadeler oluşturur.	6	0	3	0
İki doğal sayının en büyük ortak bölenini (EBOB) ve en küçük ortak katını (EKOK) hesaplar, ilgili problemleri çözer.	6	2	3	33
Verilen iki doğal sayının aralarında asal olup olmadığını belirler.	2	0	2	0
Tam sayıların, tam sayı kuvvetlerini hesaplar.	1	0	0	0

Sayısal (FEN)	S	D	Y	B%
Fen				
Mevsimlerin oluşumuna yönelik tahminlerde bulunur.	13	10	3	77
İklim ve hava olayları arasındaki farkı açıklar.	6	1	3	17
İklim biliminin (klimatoloji) bir bilim dalı olduğunu ve bu alanda çalışan uzmanlara iklim bilimci (klimatolog) adı verildiğini	1	1	0	100

SINAV SONUÇ BELGESİ							
İSTANBUL / BAYRAMPAŞA / PROF.MUHARREM ERGİN ORTAOKULU							
Öğrenci			Numara	Sınıf			
CEMİLE COŞKUN			1693	8L			
Puan Türü	Puan	Genel Ort.	Dereceler				
			Snf	Kurum	İlçe	İl	Genel
LGS	▼ 291,713	304,020	25	249	249	1741	44133
Puanı Hesaplanan:			397	397	2638	80675	
Katılımlar:			42	397	397	2657	81088

Ders	Soru	Doğru	Yanlış	Net	Başarı %	Sınıf Ort.	Kurum Ort.	Genel Ort.
Türkçe	20	15	3	14,00	70	▲ 10,73	▲ 10,43	▲ 9,86
Tarih	10	5	3	4,00	40	▼ 6,26	▼ 5,84	▼ 5,31
Din K.ve A.B.	10	5	3	4,00	40	▼ 5,12	▼ 5,28	▼ 5,31
İngilizce	10	6	2	5,33	53	▲ 4,62	▼ 5,59	▲ 4,66
Matematik	20	2	5	0,33	2	▼ 2,74	▼ 2,98	▼ 2,38
Fen	20	6	9	3,00	15	▼ 7,14	▼ 7,98	▼ 7,59
Toplam:	90	39	25	30,67	34	▼ 36,61	▼ 38,08	▼ 35,11

Soru No	12345678901234567890
Sözel (TÜR)	A BDDABDcBaCC DACBCC
Cevap Anh.	A ABDDDBAADCACBCC
Sözel (TAR)	a CcDAdDB
Cevap Anh.	A CBCADACDBD
Sözel (DİN)	CDbC dd AD
Cevap Anh.	A CDDCFCABAD
Sözel (İNG)	aAA DBCA a
Cevap Anh.	A CAADBCABD
Sayısal (MAT)	D C b d b aa
Cevap Anh.	A CDBCABACBACDBA
Sayısal (FEN)	dbCcc dDc Aa C b BDb
Cevap Anh.	A BCCBDDCDBACBCADABDA

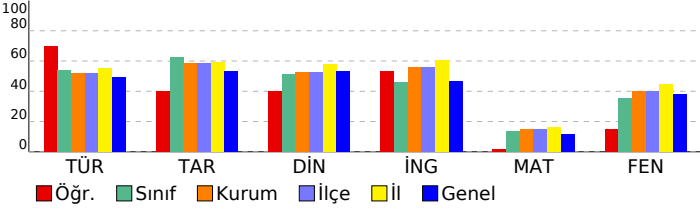

8. SINIF İŞLEYEN ZEKA TÜRKİYE GENELİ DENEME SINAVI

DERSLERE GÖRE BAŞARI ANALİZİ

Sözel (TÜR)	S	D	Y	B%
Türkçe				
Okudukları ile ilgili çıkarımlarda bulunur.	1	1	0	100
Metinler arasında karşılaştırma yapar.	1	0	0	0
Bağlamdan yararlanarak bilmediği kelime ve kelime gruplarının anlamını tahmin eder.	4	4	0	100
Filimsilerin cümledeki işlevlerini kavrar.	2	1	0	50
Metnin konusunu belirler.	1	1	0	100
Metindeki söz sanatlarını tespit eder.	1	1	0	100
Deyim, atasözü ve özdeyişlerin metne katkısını belirler.	1	0	1	0
Metindeki iş ve işlem basamaklarını kavrar.	1	0	1	0
Yazdıklarını düzenler.	1	0	1	0
Metinle ilgili soruları cevaplar.	1	1	0	100
Metin türlerini ayırt eder.	1	1	0	100
Metindeki yardımcı fikirleri belirler.	1	1	0	100
Görsellerle ilgili soruları cevaplar.	1	1	0	100
Noktalama işaretlerine dikkat ederek sesli ve sessiz okur.	1	1	0	100
Metnin içeriğini yorumlar.	1	1	0	100
Grafik, tablo ve çizelgeyle sunulan bilgileri yorumlar.	1	1	0	100

Sözel (TAR)	S	D	Y	B%
Tarih				
Avrupa'daki gelişmelerin yansımaları bağlamında Osmanlı Devleti'nin yirminci yüzyılın başlarındaki siyasi ve sosyal	5	3	1	60
Mustafa Kemal'in çocukluk ve öğrenim hayatından hareketle onun kişilik özelliklerinin oluşumu hakkında çıkarımlar	4	1	2	25
Gençlik döneminde Mustafa Kemal'in fikir hayatını etkileyen önemli kişileri ve olayları kavrar.	1	1	0	100

Sözel (DİN)	S	D	Y	B%
Din K.ve A.B.				
Kader ve kaza inancını ayet ve hadislerle açıklar.	7	3	3	43
İnsanın ilmi, iradesi, sorumluluğu ile kader arasında ilişki kurar.	3	2	0	67

Sözel (İNG)	S	D	Y	B%
İngilizce				
Students will be able to understand short and simple texts about friendship.	5	2	1	40
Students will be able to interact with reasonable ease in structured situations and short conversations involving ac	3	2	1	67
Students will be able to understand the specific information in short conversations on everyday topics, such as acc	1	1	0	100
Students will be able to understand short and simple invitation letters, cards and e-mails.	1	1	0	100

Sayısal (MAT)	S	D	Y	B%
Matematik				
Verilen pozitif tam sayıların pozitif tam sayı çarpanlarını bulur, pozitif tam sayıların pozitif tam sayı çarpanlarını üslü	5	0	2	0
Üslü ifadelerle ilgili temel kuralları anlar, birbirine denk ifadeler oluşturur.	6	1	1	17
İki doğal sayının en büyük ortak bölenini (EBOB) ve en küçük ortak katını (EKOK) hesaplar, ilgili problemleri çözer.	6	1	1	17
Verilen iki doğal sayının aralarında asal olup olmadığını belirler.	2	0	1	0
Tam sayıların, tam sayı kuvvetlerini hesaplar.	1	0	0	0

Sayısal (FEN)	S	D	Y	B%
Fen				
Mevsimlerin oluşumuna yönelik tahminlerde bulunur.	13	2	6	15
İklim ve hava olayları arasındaki farkı açıklar.	6	3	3	50
İklim biliminin (Klimatoloji) bir bilim dalı olduğunu ve bu alanda çalışan uzmanlara iklim bilimci (klimatolog) adı verildiğini bilir.	1	1	0	100

SINAV SONUÇ BELGESİ

İSTANBUL / BAYRAMPAŞA / PROF.MUHARREM ERGİN ORTAOKULU

Öğrenci	Numara	Sınıf
ÇINAR KOC OKT Y	86	8L

Puan Türü	Puan	Genel Ort.	Dereceler				
			Snf	Kurum	İlçe	İl	Genel
LGS	▼ 197,459	304,020	41	381	381	2544	76719
Puanı Hesaplanan:			397	397	2638	80675	
Katılımlar:			42	397	397	2657	81088

Ders	Soru	Doğru	Yanlış	Net	Başarı %	Sınıf Ort.	Kurum Ort.	Genel Ort.
Türkçe	20	7	13	2,67	13	▼ 10,73	▼ 10,43	▼ 9,86
Tarih	10	3	5	1,33	13	▼ 6,26	▼ 5,84	▼ 5,31
Din K.ve A.B.	10	1	9	-2,00	-20	▼ 5,12	▼ 5,28	▼ 5,31
İngilizce	10	1	9	-2,00	-20	▼ 4,62	▼ 5,59	▼ 4,66
Matematik	20	4	16	-1,33	-7	▼ 2,74	▼ 2,98	▼ 2,38
Fen	20	5	14	0,33	2	▼ 7,14	▼ 7,98	▼ 7,59
Toplam:	90	21	66	-1,00	-1	▼ 36,61	▼ 38,08	▼ 35,11

Soru No	12345678901234567890
Sözel (TÜR)	bdadBBDaAdacdaCbADdc
Cevap Anh.	B CBCABBDDABDAADCCADCA
Sözel (TAR)	Ca ad DbDa
Cevap Anh.	B CDCBCADADB
Sözel (DİN)	ddbccadbcA
Cevap Anh.	B CACDDCBDBA
Sözel (İNG)	daabdbdddd
Cevap Anh.	B BDCAADDBCA
Sayısal (MAT)	aDdbaCbdddBdcbdbcAab
Cevap Anh.	B BDCDBCABACBCADDBAACD
Sayısal (FEN)	a adCacbbacdACaCbDda
Cevap Anh.	B DABCCBDDCDABACBCADAB

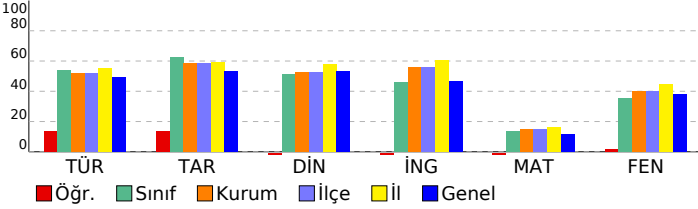

8. SINIF İŞLEYEN ZEKA TÜRKİYE GENELİ DENEME SINAVI

DERSLERE GÖRE BAŞARI ANALİZİ

Sözel (TÜR)	S	D	Y	B%
Türkçe				
Okudukları ile ilgili çıkarımlarda bulunur.	1	0	1	0
Metinler arasında karşılaştırma yapar.	1	1	0	100
Bağlamdan yararlanarak bilmediği kelime ve kelime gruplarının anlamını tahmin eder.	4	2	2	50
Filimsilerin cümledeki işlevlerini kavrar.	2	2	0	100
Metnin konusunu belirler.	1	0	1	0
Metindeki söz sanatlarını tespit eder.	1	0	1	0
Deyim, atasözü ve özyeşilerin metne katkısını belirler.	1	0	1	0
Metindeki iş ve işlem basamaklarını kavrar.	1	0	1	0
Yazdıklarını düzenler.	1	0	1	0
Metinle ilgili soruları cevaplar.	1	1	0	100
Metin türlerini ayırt eder.	1	0	1	0
Metindeki yardımcı fikirleri belirler.	1	1	0	100
Görsellerle ilgili soruları cevaplar.	1	0	1	0
Noktalama işaretlerine dikkat ederek sesli ve sessiz okur.	1	0	1	0
Metnin içeriğini yorumlar.	1	0	1	0
Grafik, tablo ve çizelgeyle sunulan bilgileri yorumlar.	1	0	1	0

Sözel (TAR)	S	D	Y	B%
Tarih				
Avrupa'daki gelişmelerin yansımaları bağlamında Osmanlı Devleti'nin yirminci yüzyılın başlarındaki siyasi ve sosyal	5	1	3	20
Mustafa Kemal'in çocukluk ve öğrenim hayatından hareketle onun kişilik özelliklerinin oluşumu hakkında çıkarımlar	4	2	1	50
Gençlik döneminde Mustafa Kemal'in fikir hayatını etkileyen önemli kişileri ve olayları kavrar.	1	0	1	0

Sözel (DİN)	S	D	Y	B%
Din K.ve A.B.				
Kader ve kaza inancını ayet ve hadislerle açıklar.	7	1	6	14
İnsanın ilmi, iradesi, sorumluluğu ile kader arasında ilişki kurar.	3	0	3	0

Sözel (İNG)	S	D	Y	B%
İngilizce				
Students will be able to understand short and simple texts about friendship.	5	1	4	20
Students will be able to interact with reasonable ease in structured situations and short conversations involving ac	3	0	3	0
Students will be able to understand the specific information in short conversations on everyday topics, such as acc	1	0	1	0
Students will be able to understand short and simple invitation letters, cards and e-mails.	1	0	1	0

Sayısal (MAT)	S	D	Y	B%
Matematik				
Verilen pozitif tam sayıların pozitif tam sayı çarpanlarını bulur, pozitif tam sayıların pozitif tam sayı çarpanlarını üslü	5	0	5	0
Üslü ifadelerle ilgili temel kuralları anlar, birbirine denk ifadeler oluşturur.	6	0	6	0
İki doğal sayının en büyük ortak bölenini (EBOB) ve en küçük ortak katını (EKOK) hesaplar, ilgili problemleri çözer.	6	4	2	67
Verilen iki doğal sayının aralarında asal olup olmadığını belirler.	2	0	2	0
Tam sayıların, tam sayı kuvvetlerini hesaplar.	1	0	1	0

Sayısal (FEN)	S	D	Y	B%
Fen				
Mevsimlerin oluşumuna yönelik tahminlerde bulunur.	13	3	9	23
İklim ve hava olayları arasındaki farkı açıklar.	6	2	4	33
İklim biliminin (Klimatoloji) bir bilim dalı olduğunu ve bu alanda çalışan uzmanlara iklim bilimci (klimatolog) adı verildiğini	1	0	1	0

SINAV SONUÇ BELGESİ							
İSTANBUL / BAYRAMPAŞA / PROF.MUHARREM ERGİN ORTAOKULU							
Öğrenci			Numara	Sınıf			
DAMLA NİDA ILGAR			875	8L			
Puan Türü	Puan	Genel Ort.	Dereceler				
			Snf	Kurum	İlçe	İl	Genel
LGS	▲ 329,437	304,020	18	173	173	1270	30380
Puanı Hesaplanan:			397	397	2638	80675	
Katılımlar:			42	397	397	2657	81088

Ders	Soru	Doğru	Yanlış	Net	Başarı %	Sınıf Ort.	Kurum Ort.	Genel Ort.
Türkçe	20	15	5	13,33	67	▲ 10,73	▲ 10,43	▲ 9,86
Tarih	10	8	2	7,33	73	▲ 6,26	▲ 5,84	▲ 5,31
Din K.ve A.B.	10	8	2	7,33	73	▲ 5,12	▲ 5,28	▲ 5,31
İngilizce	10	4	3	3,00	30	▼ 4,62	▼ 5,59	▼ 4,66
Matematik	20	6	2	5,33	27	▲ 2,74	▲ 2,98	▲ 2,38
Fen	20	8	7	5,67	28	▼ 7,14	▼ 7,98	▼ 7,59
Toplam:	90	49	21	42,00	47	▲ 36,61	▲ 38,08	▲ 35,11

Soru No	12345678901234567890
Sözel (TÜR)	dBcDDbBdCAdCCdDACBCC
Cevap Anh.	ABBDDABDAADCCADACBCC
Sözel (TAR)	daCADACDBD
Cevap Anh.	CBCADACDBD
Sözel (DİN)	CDcCbABAD
Cevap Anh.	CDDCFCABAD
Sözel (İNG)	bbADBC B
Cevap Anh.	CAADBCABD
Sayısal (MAT)	CDBC a c AC
Cevap Anh.	CDBCABACBCADDBAACDBD
Sayısal (FEN)	CcbDbabBA BaAa BD
Cevap Anh.	BCCBDDCDABACBCADABDA

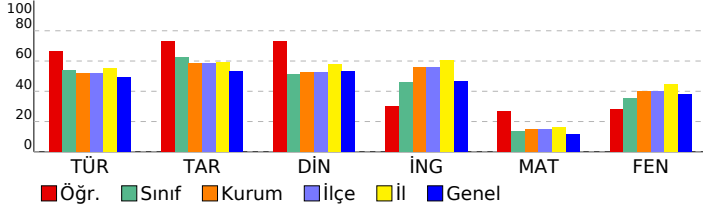

8. SINIF İŞLEYEN ZEKA TÜRKİYE GENELİ DENEME SINAVI

DERSLERE GÖRE BAŞARI ANALİZİ

Sözel (TÜR)	S	D	Y	B%
Türkçe				
Okudukları ile ilgili çıkarımlarda bulunur.	1	0	1	0
Metinler arasında karşılaştırma yapar.	1	1	0	100
Bağlamdan yararlanarak bilmediği kelime ve kelime gruplarının anlamını tahmin eder.	4	3	1	75
Filimsilerin cümledeki işlevlerini kavrar.	2	0	2	0
Metnin konusunu belirler.	1	1	0	100
Metindeki söz sanatlarını tespit eder.	1	1	0	100
Deyim, atasözü ve özdeyişlerin metne katkısını belirler.	1	0	1	0
Metindeki iş ve işlem basamaklarını kavrar.	1	1	0	100
Yazdıklarını düzenler.	1	1	0	100
Metinle ilgili soruları cevaplar.	1	1	0	100
Metin türlerini ayırt eder.	1	1	0	100
Metindeki yardımcı fikirleri belirler.	1	1	0	100
Görsellerle ilgili soruları cevaplar.	1	1	0	100
Noktalama işaretlerine dikkat ederek sesli ve sessiz okur.	1	1	0	100
Metnin içeriğini yorumlar.	1	1	0	100
Grafik, tablo ve çizelgeyle sunulan bilgileri yorumlar.	1	1	0	100

Sözel (TAR)	S	D	Y	B%
Tarih				
Avrupa'daki gelişmelerin yansımaları bağlamında Osmanlı Devleti'nin yirminci yüzyılın başlarındaki siyasi ve sosyal	5	3	2	60
Mustafa Kemal'in çocukluk ve öğrenim hayatından hareketle onun kişilik özelliklerinin oluşumu hakkında çıkarımlar	4	4	0	100
Gençlik döneminde Mustafa Kemal'in fikir hayatını etkileyen önemli kişileri ve olayları kavrar.	1	1	0	100

Sözel (DİN)	S	D	Y	B%
Din K.ve A.B.				
Kader ve kaza inancını ayet ve hadislerle açıklar.	7	5	2	71
İnsanın ilmi, iradesi, sorumluluğu ile kader arasında ilişki kurar.	3	3	0	100

Sözel (İNG)	S	D	Y	B%
İngilizce				
Students will be able to understand short and simple texts about friendship.	5	3	1	60
Students will be able to interact with reasonable ease in structured situations and short conversations involving ac	3	1	1	33
Students will be able to understand the specific information in short conversations on everyday topics, such as acc	1	0	1	0
Students will be able to understand short and simple invitation letters, cards and e-mails.	1	0	0	0

Sayısal (MAT)	S	D	Y	B%
Matematik				
Verilen pozitif tam sayıların pozitif tam sayı çarpanlarını bulur, pozitif tam sayıların pozitif tam sayı çarpanlarını üslü	5	2	1	40
Üslü ifadelerle ilgili temel kuralları anlar, birbirine denk ifadeler oluşturur.	6	2	1	33
İki doğal sayının en büyük ortak bölenini (EBOB) ve en küçük ortak katını (EKOK) hesaplar, ilgili problemleri çözer.	6	2	0	33
Verilen iki doğal sayının aralarında asal olup olmadığını belirler.	2	0	0	0
Tam sayıların, tam sayı kuvvetlerini hesaplar.	1	0	0	0

Sayısal (FEN)	S	D	Y	B%
Fen				
Mevsimlerin oluşumuna yönelik tahminlerde bulunur.	13	5	4	38
İklim ve hava olayları arasındaki farkı açıklar.	6	2	3	33
İklim biliminin (klimatoloji) bir bilim dalı olduğunu ve bu alanda çalışan uzmanlara iklim bilimci (klimatolog) adı verildiğini	1	1	0	100

SINAV SONUÇ BELGESİ							
İSTANBUL / BAYRAMPAŞA / PROF.MUHARREM ERGİN ORTAOKULU							
Öğrenci			Numara	Sınıf			
EBUBEKİR İHTİYAROĞLU			1554	8L			
Puan Türü	Puan	Genel Ort.	Dereceler				
			Snf	Kurum	İlçe	İl	Genel
LGS	▲ 324,906	304,020	19	179	179	1324	31912
Puanı Hesaplanan:			397	397	2638	80675	
Katılımlar:			42	397	397	2657	81088

Ders	Soru	Doğru	Yanlış	Net	Başarı %	Sınıf Ort.	Kurum Ort.	Genel Ort.
Türkçe	20	11	9	8,00	40	▼ 10,73	▼ 10,43	▼ 9,86
Tarih	10	6	4	4,67	47	▼ 6,26	▼ 5,84	▼ 5,31
Din K.ve A.B.	10	7	2	6,33	63	▲ 5,12	▲ 5,28	▲ 5,31
İngilizce	10	7	3	6,00	60	▲ 4,62	▲ 5,59	▲ 4,66
Matematik	20	6	6	4,00	20	▲ 2,74	▲ 2,98	▲ 2,38
Fen	20	14	6	12,00	60	▲ 7,14	▲ 7,98	▲ 7,59
Toplam:	90	51	30	41,00	46	▲ 36,61	▲ 38,08	▲ 35,11

Soru No	12345678901234567890
Sözel (TÜR)	ABdbbAcDcAcCCbDACBbb
Cevap Anh.	ABBDDABDAADCCADACBCC
Sözel (TAR)	dBaCDAcCB
Cevap Anh.	CBCADACBDB
Sözel (DİN)	DaCBCbBAD
Cevap Anh.	CDDCFCABAD
Sözel (İNG)	CAAcDBCdBa
Cevap Anh.	CAADDBCABD
Sayısal (MAT)	CDBCAAAbabcb
Cevap Anh.	CDBCABACBCADDBAACDBD
Sayısal (FEN)	BdCBbDCDABACBbbAcDA
Cevap Anh.	BCCBDDCDABACBCADABDA

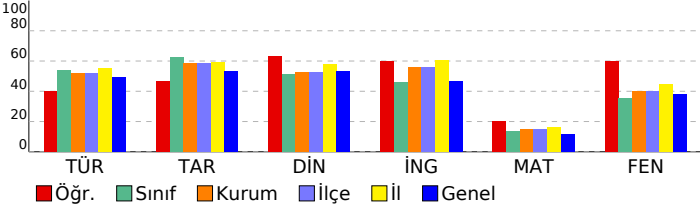

8. SINIF İŞLEYEN ZEKA TÜRKİYE GENELİ DENEME SINAVI

DERSLERE GÖRE BAŞARI ANALİZİ

Sözel (TÜR)	S	D	Y	B%
Türkçe				
Okudukları ile ilgili çıkarımlarda bulunur.	1	1	0	100
Metinler arasında karşılaştırma yapar.	1	1	0	100
Bağlamdan yararlanarak bilmediği kelime ve kelime gruplarının anlamını tahmin eder.	4	1	3	25
Filimsilerin cümledeki işlevlerini kavrar.	2	1	1	50
Metnin konusunu belirler.	1	0	1	0
Metindeki söz sanatlarını tespit eder.	1	1	0	100
Deyim, atasözü ve özdeyişlerin metne katkısını belirler.	1	0	1	0
Metindeki iş ve işlem basamaklarını kavrar.	1	1	0	100
Yazdıklarını düzenler.	1	0	1	0
Metinle ilgili soruları cevaplar.	1	1	0	100
Metin türlerini ayırt eder.	1	1	0	100
Metindeki yardımcı fikirleri belirler.	1	1	0	100
Görsellerle ilgili soruları cevaplar.	1	1	0	100
Noktalama işaretlerine dikkat ederek sesli ve sessiz okur.	1	1	0	100
Metnin içeriğini yorumlar.	1	0	1	0
Grafik, tablo ve çizelgeyle sunulan bilgileri yorumlar.	1	0	1	0

Sözel (TAR)	S	D	Y	B%
Tarih				
Avrupa'daki gelişmelerin yansımaları bağlamında Osmanlı Devleti'nin yirminci yüzyılın başlarındaki siyasi ve sosyal	5	2	3	40
Mustafa Kemal'in çocukluk ve öğrenim hayatından hareketle onun kişilik özelliklerinin oluşumu hakkında çıkarımlar	4	3	1	75
Gençlik döneminde Mustafa Kemal'in fikir hayatını etkileyen önemli kişileri ve olayları kavrar.	1	1	0	100

Sözel (DİN)	S	D	Y	B%
Din K.ve A.B.				
Kader ve kaza inancını ayet ve hadislerle açıklar.	7	4	2	57
İnsanın ilmi, iradesi, sorumluluğu ile kader arasında ilişki kurar.	3	3	0	100

Sözel (İNG)	S	D	Y	B%
İngilizce				
Students will be able to understand short and simple texts about friendship.	5	4	1	80
Students will be able to interact with reasonable ease in structured situations and short conversations involving ac	3	2	1	67
Students will be able to understand the specific information in short conversations on everyday topics, such as acc	1	1	0	100
Students will be able to understand short and simple invitation letters, cards and e-mails.	1	0	1	0

Sayısal (MAT)	S	D	Y	B%
Matematik				
Verilen pozitif tam sayıların pozitif tam sayı çarpanlarını bulur, pozitif tam sayıların pozitif tam sayı çarpanlarını üslü	5	1	2	20
Üslü ifadelerle ilgili temel kuralları anlar, birbirine denk ifadeler oluşturur.	6	3	3	50
İki doğal sayının en büyük ortak bölenini (EBOB) ve en küçük ortak katını (EKOK) hesaplar, ilgili problemleri çözer.	6	1	1	17
Verilen iki doğal sayının aralarında asal olup olmadığını belirler.	2	1	0	50
Tam sayıların, tam sayı kuvvetlerini hesaplar.	1	0	0	0

Sayısal (FEN)	S	D	Y	B%
Fen				
Mevsimlerin oluşumuna yönelik tahminlerde bulunur.	13	11	2	85
İklim ve hava olayları arasındaki farkı açıklar.	6	3	3	50
İklim biliminin (Klimatoloji) bir bilim dalı olduğunu ve bu alanda çalışan uzmanlara iklim bilimci (klimatolog) adı verildiğini	1	0	1	0

SINAV SONUÇ BELGESİ							
İSTANBUL / BAYRAMPAŞA / PROF.MUHARREM ERGİN ORTAOKULU							
Öğrenci			Numara	Sınıf			
ECRİN DENİZ ÖLÇEK			888	8L			
Puan Türü	Puan	Genel Ort.	Dereceler				
			Snf	Kurum	İlçe	İl	Genel
LGS	▲ 342,048	304,020	14	149	149	1124	26154
Puanı Hesaplanan:			397	397	2638	80675	
Katılımlar:			42	397	397	2657	81088

Ders	Soru	Doğru	Yanlış	Net	Başarı %	Sınıf Ort.	Kurum Ort.	Genel Ort.
Türkçe	20	15	2	14,33	72	▲ 10,73	▲ 10,43	▲ 9,86
Tarih	10	9	1	8,67	87	▲ 6,26	▲ 5,84	▲ 5,31
Din K.ve A.B.	10	5	1	4,67	47	▼ 5,12	▼ 5,28	▼ 5,31
İngilizce	10	7	0	7,00	70	▲ 4,62	▲ 5,59	▲ 4,66
Matematik	20	3	3	2,00	10	▼ 2,74	▼ 2,98	▼ 2,38
Fen	20	12	5	10,33	52	▲ 7,14	▲ 7,98	▲ 7,59
Toplam:	90	51	12	47,00	52	▲ 36,61	▲ 38,08	▲ 35,11

Soru No	12345678901234567890					
Sözel (TÜR)	A aDbBD ADCCADACBCC					
Cevap Anh.	ABBDDABDAADCCADACBCC					
Sözel (TAR)	CBaADACBDB					
Cevap Anh.	CBCADACBDB					
Sözel (DİN)	CDDC dB					
Cevap Anh.	CDDCFCABAD					
Sözel (İNG)	A DBCABD					
Cevap Anh.	CAADDFCABD					
Sayısal (MAT)	b C d dC B					
Cevap Anh.	CDBCABACBCADDBAACDBD					
Sayısal (FEN)	dbcDDCDBb CaCA ABDA					
Cevap Anh.	BCCBDDCDABACBCADABDA					

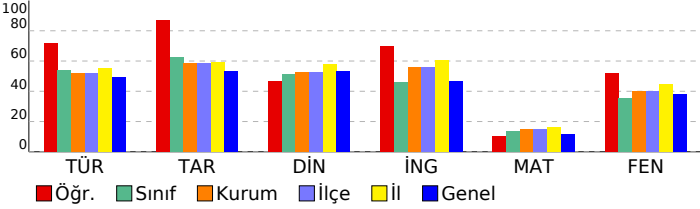

8. SINIF İŞLEYEN ZEKA TÜRKİYE GENELİ DENEME SINAVI

DERSLERE GÖRE BAŞARI ANALİZİ

Sözel (TÜR)	S	D	Y	B%
Türkçe				
Okudukları ile ilgili çıkarımlarda bulunur.	1	1	0	100
Metinler arasında karşılaştırma yapar.	1	0	0	0
Bağlamdan yararlanarak bilmediği kelime ve kelime gruplarının anlamını tahmin eder.	4	2	1	50
Filimsilerin cümledeki işlevlerini kavrar.	2	1	1	50
Metnin konusunu belirler.	1	1	0	100
Metindeki söz sanatlarını tespit eder.	1	1	0	100
Deyim, atasözü ve özdeyişlerin metne katkısını belirler.	1	0	0	0
Metindeki iş ve işlem basamaklarını kavrar.	1	1	0	100
Yazdıklarını düzenler.	1	1	0	100
Metinle ilgili soruları cevaplar.	1	1	0	100
Metin türlerini ayırt eder.	1	1	0	100
Metindeki yardımcı fikirleri belirler.	1	1	0	100
Görsellerle ilgili soruları cevaplar.	1	1	0	100
Noktalama işaretlerine dikkat ederek sesli ve sessiz okur.	1	1	0	100
Metnin içeriğini yorumlar.	1	1	0	100
Grafik, tablo ve çizelgeyle sunulan bilgileri yorumlar.	1	1	0	100

Sözel (TAR)	S	D	Y	B%
Tarih				
Avrupa'daki gelişmelerin yansımaları bağlamında Osmanlı Devleti'nin yirminci yüzyılın başlarındaki siyasi ve sosyal	5	4	1	80
Mustafa Kemal'in çocukluk ve öğrenim hayatından hareketle onun kişilik özelliklerinin oluşumu hakkında çıkarımlar	4	4	0	100
Gençlik döneminde Mustafa Kemal'in fikir hayatını etkileyen önemli kişileri ve olayları kavrar.	1	1	0	100

Sözel (DİN)	S	D	Y	B%
Din K.ve A.B.				
Kader ve kaza inancını ayet ve hadislerle açıklar.	7	3	1	43
İnsanın ilmi, iradesi, sorumluluğu ile kader arasında ilişki kurar.	3	2	0	67

Sözel (İNG)	S	D	Y	B%
İngilizce				
Students will be able to understand short and simple texts about friendship.	5	3	0	60
Students will be able to interact with reasonable ease in structured situations and short conversations involving ac	3	2	0	67
Students will be able to understand the specific information in short conversations on everyday topics, such as acc	1	1	0	100
Students will be able to understand short and simple invitation letters, cards and e-mails.	1	1	0	100

Sayısal (MAT)	S	D	Y	B%
Matematik				
Verilen pozitif tam sayıların pozitif tam sayı çarpanlarını bulur, pozitif tam sayıların pozitif tam sayı çarpanlarını üslü	5	1	0	20
Üslü ifadelerle ilgili temel kuralları anlar, birbirine denk ifadeler oluşturur.	6	0	1	0
İki doğal sayının en büyük ortak bölenini (EBOB) ve en küçük ortak katını (EKOK) hesaplar, ilgili problemleri çözer.	6	2	33	
Verilen iki doğal sayının aralarında asal olup olmadığını belirler.	2	0	0	0
Tam sayıların, tam sayı kuvvetlerini hesaplar.	1	0	0	0

Sayısal (FEN)	S	D	Y	B%
Fen				
Mevsimlerin oluşumuna yönelik tahminlerde bulunur.	13	8	3	62
İklim ve hava olayları arasındaki farkı açıklar.	6	3	2	50
İklim biliminin (Klimatoloji) bir bilim dalı olduğunu ve bu alanda çalışan uzmanlara İklim bilimci (klimatolog) adı verildiğini	1	1	0	100

SINAV SONUÇ BELGESİ							
İSTANBUL / BAYRAMPAŞA / PROF.MUHARREM ERGİN ORTAOKULU							
Öğrenci			Numara	Sınıf			
ELİF ERYILMAZ			1714	8L			
Puan Türü	Puan	Genel Ort.	Dereceler				
			Snf	Kurum	İlçe	İl	Genel
LGS	▼ 295,771	304,020	24	245	245	1696	42567
Puanı Hesaplanan:			397	397	2638	80675	
Katılımlar:			42	397	397	2657	81088

Ders	Soru	Doğru	Yanlış	Net	Başarı %	Sınıf Ort.	Kurum Ort.	Genel Ort.
Türkçe	20	11	5	9,33	47	▼ 10,73	▼ 10,43	▼ 9,86
Tarih	10	5	2	4,33	43	▼ 6,26	▼ 5,84	▼ 5,31
Din K.ve A.B.	10	8	1	7,67	77	▲ 5,12	▲ 5,28	▲ 5,31
İngilizce	10	4	1	3,67	37	▼ 4,62	▼ 5,59	▼ 4,66
Matematik	20	2	3	1,00	5	▼ 2,74	▼ 2,98	▼ 2,38
Fen	20	9	6	7,00	35	▼ 7,14	▼ 7,98	▼ 7,59
Toplam:	90	39	18	33,00	37	▼ 36,61	▼ 38,08	▼ 35,11

Soru No	12345678901234567890
Sözel (TÜR)	dBB bbd AA CC DAbBCC
Cevap Anh.	ABBDDABDAADCCADACBCC
Sözel (TAR)	C dA CDaD
Cevap Anh.	CBCADACBDD
Sözel (DİN)	CDDCB ABbD
Cevap Anh.	CDDCFCABAD
Sözel (İNG)	Ab BC B
Cevap Anh.	CAADBCABD
Sayısal (MAT)	a d B d D
Cevap Anh.	CDBCABACBCADDBAACDBD
Sayısal (FEN)	baC d aABAa bAD BDA
Cevap Anh.	BCCBDDCDABACBCADABDA

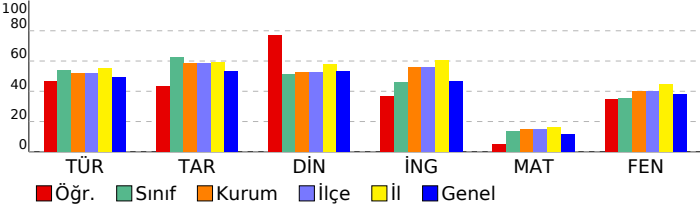

8. SINIF İŞLEYEN ZEKA TÜRKİYE GENELİ DENEME SINAVI

DERSLERE GÖRE BAŞARI ANALİZİ

Sözel (TÜR)	S	D	Y	B%
Türkçe				
Okudukları ile ilgili çıkarımlarda bulunur.	1	0	1	0
Metinler arasında karşılaştırma yapar.	1	1	0	100
Bağlamdan yararlanarak bilmediği kelime ve kelime gruplarının anlamını tahmin eder.	4	2	1	50
Filimsilerin cümledeki işlevlerini kavrar.	2	0	1	0
Metnin konusunu belirler.	1	0	1	0
Metindeki söz sanatlarını tespit eder.	1	0	0	0
Deyim, atasözü ve özdeyişlerin metne katkısını belirler.	1	1	0	100
Metindeki iş ve işlem basamaklarını kavrar.	1	1	0	100
Yazdıklarını düzenler.	1	0	0	0
Metinle ilgili soruları cevaplar.	1	1	0	100
Metin türlerini ayırt eder.	1	1	0	100
Metindeki yardımcı fikirleri belirler.	1	1	0	100
Görsellerle ilgili soruları cevaplar.	1	1	0	100
Noktalama işaretlerine dikkat ederek sesli ve sessiz okur.	1	1	0	0
Metnin içeriğini yorumlar.	1	1	0	100
Grafik, tablo ve çizelgeyle sunulan bilgileri yorumlar.	1	1	0	100

Sözel (TAR)	S	D	Y	B%
Tarih				
Avrupa'daki gelişmelerin yansımaları bağlamında Osmanlı Devleti'nin yirminci yüzyılın başlarındaki siyasi ve sosyal	5	2	1	40
Mustafa Kemal'in çocukluk ve öğrenim hayatından hareketle onun kişilik özelliklerinin oluşumu hakkında çıkarımlar	4	3	0	75
Gençlik döneminde Mustafa Kemal'in fikir hayatını etkileyen önemli kişileri ve olayları kavrar.	1	0	1	0

Sözel (DİN)	S	D	Y	B%
Din K.ve A.B.				
Kader ve kaza inancını ayet ve hadislerle açıklar.	7	5	1	71
İnsanın ilmi, iradesi, sorumluluğu ile kader arasında ilişki kurar.	3	3	0	100

Sözel (İNG)	S	D	Y	B%
İngilizce				
Students will be able to understand short and simple texts about friendship.	5	2	0	40
Students will be able to interact with reasonable ease in structured situations and short conversations involving ac	3	2	0	67
Students will be able to understand the specific information in short conversations on everyday topics, such as acc	1	0	1	0
Students will be able to understand short and simple invitation letters, cards and e-mails.	1	0	0	0

Sayısal (MAT)	S	D	Y	B%
Matematik				
Verilen pozitif tam sayıların pozitif tam sayı çarpanlarını bulur, pozitif tam sayıların pozitif tam sayı çarpanlarını üslü	5	0	0	0
Üslü ifadelerle ilgili temel kuralları anlar, birbirine denk ifadeler oluşturur.	6	0	1	0
İki doğal sayının en büyük ortak bölenini (EBOB) ve en küçük ortak katını (EKOK) hesaplar, ilgili problemleri çözer.	6	1	1	17
Verilen iki doğal sayının aralarında asal olup olmadığını belirler.	2	1	1	50
Tam sayıların, tam sayı kuvvetlerini hesaplar.	1	0	0	0

Sayısal (FEN)	S	D	Y	B%
Fen				
Mevsimlerin oluşumuna yönelik tahminlerde bulunur.	13	6	3	46
İklim ve hava olayları arasındaki farkı açıklar.	6	2	3	33
İklim biliminin (klimatoloji) bir bilim dalı olduğunu ve bu alanda çalışan uzmanlara iklim bilimci (klimatolog) adı verildiğini	1	1	0	100

SINAV SONUÇ BELGESİ							
İSTANBUL / BAYRAMPAŞA / PROF.MUHARREM ERGİN ORTAOKULU							
Öğrenci			Numara	Sınıf			
ELİF NAZ ÇAKIR			1715	8L			
Puan Türü	Puan	Genel Ort.	Dereceler				
			Snf	Kurum	İlçe	İl	Genel
LGS	▲ 392,238	304,020	8	56	56	536	10954
Puanı Hesaplanan:			397	397	2638	80675	
Katılımlar:			42	397	397	2657	81088

Ders	Soru	Doğru	Yanlış	Net	Başarı %	Sınıf Ort.	Kurum Ort.	Genel Ort.
Türkçe	20	16	4	14,67	73	▲ 10,73	▲ 10,43	▲ 9,86
Tarih	10	7	3	6,00	60	▼ 6,26	▲ 5,84	▲ 5,31
Din K.ve A.B.	10	9	1	8,67	87	▲ 5,12	▲ 5,28	▲ 5,31
İngilizce	10	9	1	8,67	87	▲ 4,62	▲ 5,59	▲ 4,66
Matematik	20	8	8	5,33	27	▲ 2,74	▲ 2,98	▲ 2,38
Fen	20	18	2	17,33	87	▲ 7,14	▲ 7,98	▲ 7,59
Toplam:	90	67	19	60,67	67	▲ 36,61	▲ 38,08	▲ 35,11

Soru No	12345678901234567890
Sözel (TÜR)	ABdabABDcADCCADACBCC
Cevap Anh.	ABBDDABDAADCCADACBCC
Sözel (TAR)	aBCADAaCB
Cevap Anh.	CBCADACBDB
Sözel (DİN)	CDBCBABAD
Cevap Anh.	CDDCBABAD
Sözel (İNG)	CAAcDBCABD
Cevap Anh.	CAADDBCABD
Sayısal (MAT)	CbcC ddBd cBbACDBb
Cevap Anh.	CDBCABACBCADDBAACDBD
Sayısal (FEN)	BCCBDDCDABACBaADABcA
Cevap Anh.	BCCBDDCDABACBCADABDA

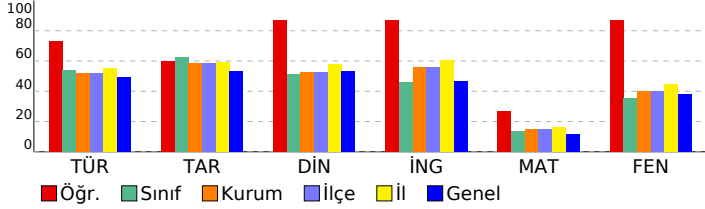

8. SINIF İŞLEYEN ZEKA TÜRKİYE GENELİ DENEME SINAVI

DERSLERE GÖRE BAŞARI ANALİZİ

Sözel (TÜR)	S	D	Y	B%
Türkçe				
Okudukları ile ilgili çıkarımlarda bulunur.	1	1	0	100
Metinler arasında karşılaştırma yapar.	1	1	0	100
Bağlamdan yararlanarak bilmediği kelime ve kelime gruplarının anlamını tahmin eder.	4	1	3	25
Filimsilerin cümledeki işlevlerini kavrar.	2	2	0	100
Metnin konusunu belirler.	1	1	0	100
Metindeki söz sanatlarını tespit eder.	1	1	0	100
Deyim, atasözü ve özdeyişlerin metne katkısını belirler.	1	0	1	0
Metindeki iş ve işlem basamaklarını kavrar.	1	1	0	100
Yazdıklarını düzenler.	1	1	0	100
Metinle ilgili soruları cevaplar.	1	1	0	100
Metin türlerini ayırt eder.	1	1	0	100
Metindeki yardımcı fikirleri belirler.	1	1	0	100
Görsellerle ilgili soruları cevaplar.	1	1	0	100
Noktalama işaretlerine dikkat ederek sesli ve sessiz okur.	1	1	0	100
Metnin içeriğini yorumlar.	1	1	0	100
Grafik, tablo ve çizelgeyle sunulan bilgileri yorumlar.	1	1	0	100

Sözel (TAR)	S	D	Y	B%
Tarih				
Avrupa'daki gelişmelerin yansımaları bağlamında Osmanlı Devleti'nin yirminci yüzyılın başlarındaki siyasi ve sosyal	5	3	2	60
Mustafa Kemal'in çocukluk ve öğrenim hayatından hareketle onun kişilik özelliklerinin oluşumu hakkında çıkarımlar	4	3	1	75
Gençlik döneminde Mustafa Kemal'in fikir hayatını etkileyen önemli kişileri ve olayları kavrar.	1	1	0	100

Sözel (DİN)	S	D	Y	B%
Din K.ve A.B.				
Kader ve kaza inancını ayet ve hadislerle açıklar.	7	6	1	86
İnsanın ilmi, iradesi, sorumluluğu ile kader arasında ilişki kurar.	3	3	0	100

Sözel (İNG)	S	D	Y	B%
İngilizce				
Students will be able to understand short and simple texts about friendship.	5	4	1	80
Students will be able to interact with reasonable ease in structured situations and short conversations involving ac	3	3	0	100
Students will be able to understand the specific information in short conversations on everyday topics, such as acc	1	1	0	100
Students will be able to understand short and simple invitation letters, cards and e-mails.	1	1	0	100

Sayısal (MAT)	S	D	Y	B%
Matematik				
Verilen pozitif tam sayıların pozitif tam sayı çarpanlarını bulur, pozitif tam sayıların pozitif tam sayı çarpanlarını üslü	5	2	1	40
Üslü ifadelerle ilgili temel kuralları anlar, birbirine denk ifadeler oluşturur.	6	0	4	0
İki doğal sayının en büyük ortak bölenini (EBOB) ve en küçük ortak katını (EKOK) hesaplar, ilgili problemleri çözer.	6	4	2	67
Verilen iki doğal sayının aralarında asal olup olmadığını belirler.	2	1	1	50
Tam sayıların, tam sayı kuvvetlerini hesaplar.	1	1	0	100

Sayısal (FEN)	S	D	Y	B%
Fen				
Mevsimlerin oluşumuna yönelik tahminlerde bulunur.	13	13	0	100
İklim ve hava olayları arasındaki farkı açıklar.	6	4	2	67
İklim biliminin (klimatoloji) bir bilim dalı olduğunu ve bu alanda çalışan uzmanlara iklim bilimci (klimatolog) adı verildiğini	1	1	0	100

SINAV SONUÇ BELGESİ							
İSTANBUL / BAYRAMPAŞA / PROF.MUHARREM ERGİN ORTAOKULU							
Öğrenci			Numara	Sınıf			
EMİR ÇETİN			903	8L			
Puan Türü	Puan	Genel Ort.	Dereceler				
			Snf	Kurum	İlçe	İl	Genel
LGS	▼ 255,469	304,020	31	304	304	2101	57760
Puanı Hesaplanan:			397	397	2638	80675	
Katılımlar:			42	397	397	2657	81088

Ders	Soru	Doğru	Yanlış	Net	Başarı %	Sınıf Ort.	Kurum Ort.	Genel Ort.
Türkçe	20	11	8	8,33	42	▼ 10,73	▼ 10,43	▼ 9,86
Tarih	10	7	2	6,33	63	▲ 6,26	▲ 5,84	▲ 5,31
Din K.ve A.B.	10	4	4	2,67	27	▼ 5,12	▼ 5,28	▼ 5,31
İngilizce	10	2	6	0,00	0	▼ 4,62	▼ 5,59	▼ 4,66
Matematik	20	7	6	5,00	25	▲ 2,74	▲ 2,98	▲ 2,38
Fen	20	2	15	-3,00	-15	▼ 7,14	▼ 7,98	▼ 7,59
Toplam:	90	33	41	19,33	21	▼ 36,61	▼ 38,08	▼ 35,11

Soru No	12345678901234567890
Sözel (TÜR)	CBCcBdaDbBacAbCCdD A
Cevap Anh.	B
Cevap Anh.	B
Sözel (TAR)	CDCBbAcA B
Cevap Anh.	B
Cevap Anh.	B
Sözel (DİN)	ad DbCaD A
Cevap Anh.	B
Cevap Anh.	B
Sözel (İNG)	aCdbacB d
Cevap Anh.	B
Cevap Anh.	B
Sayısal (MAT)	daCcBa AC db D A C
Cevap Anh.	B
Cevap Anh.	B
Sayısal (FEN)	b adbac dbAcbd adacB
Cevap Anh.	B
Cevap Anh.	B

8. SINIF İŞLEYEN ZEKA TÜRKİYE GENELİ DENEME SINAVI

DERSLERE GÖRE BAŞARI ANALİZİ				
Sözel (TÜR)	S	D	Y	B%
Türkçe	1	0	1	0
Okudukları ile ilgili çıkarımlarda bulunur.	1	0	1	0
Metinler arasında karşılaştırma yapar.	1	1	0	100
Bağlamdan yararlanarak bilmediği kelime ve kelime gruplarının anlamını tahmin eder.	4	2	2	50
Filimsilerin cümledeki işlevlerini kavrar.	2	0	2	0
Metnin konusunu belirler.	1	1	0	100
Metindeki söz sanatlarını tespit eder.	1	0	1	0
Deyim, atasözü ve özdeyişlerin metne katkısını belirler.	1	0	1	0
Metindeki iş ve işlem basamaklarını kavrar.	1	1	0	100
Yazdıklarını düzenler.	1	0	1	0
Metinle ilgili soruları cevaplar.	1	1	0	100
Metin türlerini ayırt eder.	1	1	0	100
Metindeki yardımcı fikirleri belirler.	1	1	0	100
Görsellerle ilgili soruları cevaplar.	1	1	0	100
Noktalama işaretlerine dikkat ederek sesli ve sessiz okur.	1	1	0	100
Metnin içeriğini yorumlar.	1	1	0	100
Grafik, tablo ve çizelgeyle sunulan bilgileri yorumlar.	1	0	0	0

Sözel (TAR)	S	D	Y	B%
Tarih	5	3	2	60
Avrupa'daki gelişmelerin yansımaları bağlamında Osmanlı Devleti'nin yirminci yüzyılın başlarındaki siyasi ve sosyal	5	3	2	60
Mustafa Kemal'in çocukluk ve öğrenim hayatından hareketle onun kişilik özelliklerinin oluşumu hakkında çıkarımlar	4	3	0	75
Gençlik döneminde Mustafa Kemal'in fikir hayatını etkileyen önemli kişileri ve olayları kavrar.	1	1	0	100

Sözel (DİN)	S	D	Y	B%
Din K.ve A.B.	7	2	3	29
Kader ve kaza inancını ayet ve hadislerle açıklar.	7	2	3	29
İnsanın ilmi, iradesi, sorumluluğu ile kader arasında ilişki kurar.	3	2	1	67

Sözel (İNG)	S	D	Y	B%
İngilizce	5	1	2	20
Students will be able to understand short and simple texts about friendship.	5	1	2	20
Students will be able to interact with reasonable ease in structured situations and short conversations involving ac	3	1	2	33
Students will be able to understand the specific information in short conversations on everyday topics, such as acc	1	0	1	0
Students will be able to understand short and simple invitation letters, cards and e-mails.	1	0	1	0

Sayısal (MAT)	S	D	Y	B%
Matematik	6	2	2	33
Verilen pozitif tam sayıların pozitif tam sayı çarpanlarını bulur, pozitif tam sayıların pozitif tam sayı çarpanlarını üslü	5	3	1	60
Üslü ifadelerle ilgili temel kuralları anlar, birbirine denk ifadeler oluşturur.	6	2	2	33
İki doğal sayının en büyük ortak bölenini (EBOB) ve en küçük ortak katını (EKOK) hesaplar, ilgili problemleri çözer.	6	1	3	17
Verilen iki doğal sayının aralarında asal olup olmadığını belirler.	2	1	0	50
Tam sayıların, tam sayı kuvvetlerini hesaplar.	1	0	0	0

Sayısal (FEN)	S	D	Y	B%
Fen	13	1	9	8
Mevsimlerin oluşumuna yönelik tahminlerde bulunur.	13	1	9	8
İklim ve hava olayları arasındaki farkı açıklar.	6	0	6	0
İklim biliminin (Klimatoloji) bir bilim dalı olduğunu ve bu alanda çalışan uzmanlara iklim bilimci (klimatolog) adı verildiğini	1	1	0	100

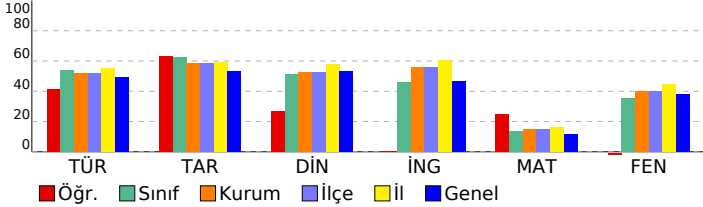

SINAV SONUÇ BELGESİ							
İSTANBUL / BAYRAMPAŞA / PROF.MUHARREM ERGİN ORTAOKULU							
Öğrenci			Numara	Sınıf			
EREN CEBECİ			1033	8L			
Puan Türü	Puan	Genel Ort.	Dereceler				
			Snf	Kurum	İlçe	İl	Genel
LGS	▼ 229,825	304,020	37	334	334	2304	66733
Puanı Hesaplanan:			397	397	2638	80675	
Katılımlar:			42	397	397	2657	81088

Ders	Soru	Doğru	Yanlış	Net	Başarı %	Sınıf Ort.	Kurum Ort.	Genel Ort.
Türkçe	20	9	11	5,33	27	▼10,73	▼10,43	▼9,86
Tarih	10	2	8	-0,67	-7	▼6,26	▼5,84	▼5,31
Din K.ve A.B.	10	1	9	-2,00	-20	▼5,12	▼5,28	▼5,31
İngilizce	10	1	8	-1,67	-17	▼4,62	▼5,59	▼4,66
Matematik	20	3	8	0,33	2	▼2,74	▼2,98	▼2,38
Fen	20	7	8	4,33	22	▼7,14	▼7,98	▼7,59
Toplam:	90	23	52	5,67	6	▼36,61	▼38,08	▼35,11

Soru No	12345678901234567890
Sözel (TÜR)	cBdacAcDAbDCabbACBad
Cevap Anh.	ABBDDABDAADCCADACBCC
Sözel (TAR)	CdacabdcBc
Cevap Anh.	CBCADACBDB
Sözel (DİN)	dbcCabcada
Cevap Anh.	CDDCFCABAD
Sözel (İNG)	bcdacacAc
Cevap Anh.	CAADBCABD
Sayısal (MAT)	CaBdd*cbB a a
Cevap Anh.	CDBCABACBCADDBAACDBD
Sayısal (FEN)	BaCB bcacCBCdDc *
Cevap Anh.	BCCBDDCDBACBCADABDA

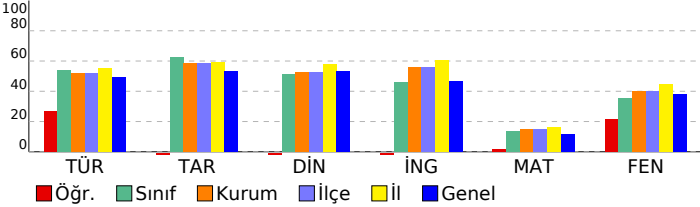

8. SINIF İŞLEYEN ZEKA TÜRKİYE GENELİ DENEME SINAVI

DERSLERE GÖRE BAŞARI ANALİZİ

Sözel (TÜR)	S	D	Y	B%
Türkçe	1	0	1	0
Okudukları ile ilgili çıkarımlarda bulunur.	1	0	1	0
Metinler arasında karşılaştırma yapar.	1	1	0	100
Bağlamdan yararlanarak bilmediği kelime ve kelime gruplarının anlamını tahmin eder.	4	1	3	25
Filimsilerin cümledeki işlevlerini kavrar.	2	1	1	50
Metnin konusunu belirler.	1	0	1	0
Metindeki söz sanatlarını tespit eder.	1	1	0	100
Deyim, atasözü ve özdeyişlerin metne katkısını belirler.	1	1	0	100
Metindeki iş ve işlem basamaklarını kavrar.	1	0	1	0
Yazdıklarını düzenler.	1	1	0	100
Metinle ilgili soruları cevaplar.	1	1	0	100
Metin türlerini ayırt eder.	1	0	1	0
Metindeki yardımcı fikirleri belirler.	1	0	1	0
Görsellerle ilgili soruları cevaplar.	1	1	0	100
Noktalama işaretlerine dikkat ederek sesli ve sessiz okur.	1	1	0	100
Metnin içeriğini yorumlar.	1	0	1	0
Grafik, tablo ve çizelgeyle sunulan bilgileri yorumlar.	1	0	1	0

Sözel (TAR)	S	D	Y	B%
Tarih	5	1	4	20
Avrupa'daki gelişmelerin yansımaları bağlamında Osmanlı Devleti'nin yirminci yüzyılın başlarındaki siyasi ve sosyal	5	1	4	20
Mustafa Kemal'in çocukluk ve öğrenim hayatından hareketle onun kişilik özelliklerinin oluşumu hakkında çıkarımlar	4	0	4	0
Gençlik döneminde Mustafa Kemal'in fikir hayatını etkileyen önemli kişileri ve olayları kavrar.	1	1	0	100

Sözel (DİN)	S	D	Y	B%
Din K.ve A.B.	7	0	7	0
Kader ve kaza inancını ayet ve hadislerle açıklar.	7	0	7	0
İnsanın ilmi, iradesi, sorumluluğu ile kader arasında ilişki kurar.	3	1	2	33

Sözel (İNG)	S	D	Y	B%
İngilizce	5	0	5	0
Students will be able to understand short and simple texts about friendship.	5	0	5	0
Students will be able to interact with reasonable ease in structured situations and short conversations involving ac	3	0	2	0
Students will be able to understand the specific information in short conversations on everyday topics, such as acc	1	0	1	0
Students will be able to understand short and simple invitation letters, cards and e-mails.	1	1	0	100

Sayısal (MAT)	S	D	Y	B%
Matematik	6	1	4	17
Verilen pozitif tam sayıların pozitif tam sayı çarpanlarını bulur, pozitif tam sayıların pozitif tam sayı çarpanlarını üslü	5	1	1	20
Üslü ifadelerle ilgili temel kuralları anlar, birbirine denk ifadeler oluşturur.	6	1	4	17
İki doğal sayının en büyük ortak bölenini (EBOB) ve en küçük ortak katını (EKOK) hesaplar, ilgili problemleri çözer.	6	1	2	17
Verilen iki doğal sayının aralarında asal olup olmadığını belirler.	2	0	1	0
Tam sayıların, tam sayı kuvvetlerini hesaplar.	1	0	0	0

Sayısal (FEN)	S	D	Y	B%
Fen	13	5	5	38
Mevsimlerin oluşumuna yönelik tahminlerde bulunur.	13	5	5	38
İklim ve hava olayları arasındaki farkı açıklar.	6	2	3	33
İklim biliminin (Klimatoloji) bir bilim dalı olduğunu ve bu alanda çalışan uzmanlara iklim bilimci (klimatolog) adı verildiğini	1	0	0	0

SINAV SONUÇ BELGESİ							
İSTANBUL / BAYRAMPAŞA / PROF.MUHARREM ERGİN ORTAOKULU							
Öğrenci			Numara	Sınıf			
EYÜP ENSAR CANKURT			1759	8L			
Puan Türü	Puan	Genel Ort.	Dereceler				
			Snf	Kurum	İlçe	İl	Genel
LGS	▼ 282,050	304,020	26	260	260	1835	47744
Puanı Hesaplanan:			397	397	2638	80675	
Katılımlar:			42	397	397	2657	81088

Ders	Soru	Doğru	Yanlış	Net	Başarı %	Sınıf Ort.	Kurum Ort.	Genel Ort.
Türkçe	20	14	6	12,00	60	▲ 10,73	▲ 10,43	▲ 9,86
Tarih	10	9	1	8,67	87	▲ 6,26	▲ 5,84	▲ 5,31
Din K.ve A.B.	10	5	5	3,33	33	▼ 5,12	▼ 5,28	▼ 5,31
İngilizce	10	7	3	6,00	60	▲ 4,62	▲ 5,59	▲ 4,66
Matematik	20	4	16	-1,33	-7	▼ 2,74	▼ 2,98	▼ 2,38
Fen	20	7	13	2,67	13	▼ 7,14	▼ 7,98	▼ 7,59
Toplam:	90	46	44	31,33	35	▼ 36,61	▼ 38,08	▼ 35,11

Soru No	12345678901234567890
Sözel (TÜR)	CBCABcaBbdDAADCCbDdA
Cevap Anh.	B
Cevap Anh.	B
Sözel (TAR)	CcCBCADADB
Cevap Anh.	B
Cevap Anh.	B
Sözel (DİN)	bdCDBcBcd
Cevap Anh.	B
Cevap Anh.	B
Sözel (İNG)	BDCAbacBCA
Cevap Anh.	B
Cevap Anh.	B
Sayısal (MAT)	abCbabdBcdBacbcadAbc
Cevap Anh.	B
Cevap Anh.	B
Sayısal (FEN)	DbdCdcaDbcbBbCadbbAB
Cevap Anh.	B
Cevap Anh.	B

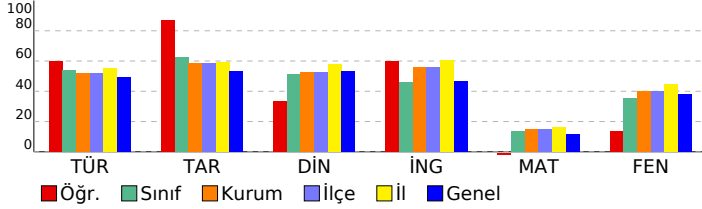

8. SINIF İŞLEYEN ZEKA TÜRKİYE GENELİ DENEME SINAVI

DERSLERE GÖRE BAŞARI ANALİZİ

Sözel (TÜR)	S	D	Y	B%
Türkçe				
Okudukları ile ilgili çıkarımlarda bulunur.	1	1	0	100
Metinler arasında karşılaştırma yapar.	1	1	0	100
Bağlamdan yararlanarak bilmediği kelime ve kelime gruplarının anlamını tahmin eder.	4	2	2	50
Filimsilerin cümledeki işlevlerini kavrar.	2	0	2	0
Metnin konusunu belirler.	1	0	1	0
Metindeki söz sanatlarını tespit eder.	1	1	0	100
Deyim, atasözü ve özdeyişlerin metne katkısını belirler.	1	1	0	100
Metindeki iş ve işlem basamaklarını kavrar.	1	1	0	100
Yazdıklarını düzenler.	1	1	0	100
Metinle ilgili soruları cevaplar.	1	1	0	100
Metin türlerini ayırt eder.	1	1	0	100
Metindeki yardımcı fikirleri belirler.	1	1	0	100
Görsellerle ilgili soruları cevaplar.	1	1	0	100
Noktalama işaretlerine dikkat ederek sesli ve sessiz okur.	1	1	0	100
Metnin içeriğini yorumlar.	1	1	0	100
Grafik, tablo ve çizelgeyle sunulan bilgileri yorumlar.	1	0	1	0

Sözel (TAR)	S	D	Y	B%
Tarih				
Avrupa'daki gelişmelerin yansımaları bağlamında Osmanlı Devleti'nin yirminci yüzyılın başlarındaki siyasi ve sosyal	5	4	1	80
Mustafa Kemal'in çocukluk ve öğrenim hayatından hareketle onun kişilik özelliklerinin oluşumu hakkında çıkarımlar	4	4	0	100
Gençlik döneminde Mustafa Kemal'in fikir hayatını etkileyen önemli kişileri ve olayları kavrar.	1	1	0	100

Sözel (DİN)	S	D	Y	B%
Din K.ve A.B.				
Kader ve kaza inancını ayet ve hadislerle açıklar.	7	2	5	29
İnsanın ilmi, iradesi, sorumluluğu ile kader arasında ilişki kurar.	3	3	0	100

Sözel (İNG)	S	D	Y	B%
İngilizce				
Students will be able to understand short and simple texts about friendship.	5	3	2	60
Students will be able to interact with reasonable ease in structured situations and short conversations involving ac	3	3	0	100
Students will be able to understand the specific information in short conversations on everyday topics, such as acc	1	0	1	0
Students will be able to understand short and simple invitation letters, cards and e-mails.	1	1	0	100

Sayısal (MAT)	S	D	Y	B%
Matematik				
Verilen pozitif tam sayıların pozitif tam sayı çarpanlarını bulur, pozitif tam sayıların pozitif tam sayı çarpanlarını üslü	5	1	4	20
Üslü ifadelerle ilgili temel kuralları anlar, birbirine denk ifadeler oluşturur.	6	1	5	17
İki doğal sayının en büyük ortak bölenini (EBOB) ve en küçük ortak katını (EKOK) hesaplar, ilgili problemleri çözer.	6	2	4	33
Verilen iki doğal sayının aralarında asal olup olmadığını belirler.	2	0	2	0
Tam sayıların, tam sayı kuvvetlerini hesaplar.	1	0	1	0

Sayısal (FEN)	S	D	Y	B%
Fen				
Mevsimlerin oluşumuna yönelik tahminlerde bulunur.	13	4	9	31
İklim ve hava olayları arasındaki farkı açıklar.	6	2	4	33
İklim biliminin (klimatoloji) bir bilim dalı olduğunu ve bu alanda çalışan uzmanlara iklim bilimci (klimatolog) adı verildiğini	1	1	0	100

SINAV SONUÇ BELGESİ

İSTANBUL / BAYRAMPAŞA / PROF.MUHARREM ERGİN ORTAOKULU

Öğrenci	Numara	Sınıf
HATİCE ÖNÜR	1770	8L

Puan Türü	Puan	Genel Ort.	Dereceler				
			Snf	Kurum	İlçe	İl	Genel
LGS	▲ 315,272	304,020	20	199	199	1438	35359
Puanı Hesaplanan:			397	397	2638	80675	
Katılımlar:			42	397	397	2657	81088

Ders	Soru	Doğru	Yanlış	Net	Başarı %	Sınıf Ort.	Kurum Ort.	Genel Ort.
Türkçe	20	15	5	13,33	67	▲ 10,73	▲ 10,43	▲ 9,86
Tarih	10	8	2	7,33	73	▲ 6,26	▲ 5,84	▲ 5,31
Din K.ve A.B.	10	8	2	7,33	73	▲ 5,12	▲ 5,28	▲ 5,31
İngilizce	10	5	0	5,00	50	▲ 4,62	▼ 5,59	▲ 4,66
Fen	20	10	9	7,00	35	▼ 7,14	▼ 7,98	▼ 7,59
Toplam:	90	46	18	40,00	44	▲ 36,61	▲ 38,08	▲ 35,11

Soru No	12345678901234567890
Sözel (TÜR)	ABBDDABbcbcCCcDACBCC
Cevap Anh.	A ABBDDABDAADCCADACBCC
Sözel (TAR)	CBCADdCcBD
Cevap Anh.	A CBCADACDBD
Sözel (DİN)	CDDCBdđBAD
Cevap Anh.	A CDDCBCABAD
Sözel (İNG)	AA DBC
Cevap Anh.	A CAADDBCABD
Sayısal (FEN)	edbcbDdDbB CaCaCABDA
Cevap Anh.	A BCCBDDCABACBCADABDA

8. SINIF İŞLEYEN ZEKA TÜRKİYE GENELİ DENEME SINAVI

DERSLERE GÖRE BAŞARI ANALİZİ

Sözel (TÜR)	S	D	Y	B%
Türkçe				
Okudukları ile ilgili çıkarımlarda bulunur.	1	1	0	100
Metinler arasında karşılaştırma yapar.	1	1	0	100
Bağlamdan yararlanarak bilmediği kelime ve kelime gruplarının anlamını tahmin eder.	4	4	0	100
Filimsilerin cümledeki işlevlerini kavrar.	2	1	1	50
Metnin konusunu belirler.	1	1	0	100
Metindeki söz sanatlarını tespit eder.	1	0	1	0
Deyim, atasözü ve özdeyişlerin metne katkısını belirler.	1	0	1	0
Metindeki iş ve işlem basamaklarını kavrar.	1	0	1	0
Yazdıklarını düzenler.	1	0	1	0
Metinle ilgili soruları cevaplar.	1	1	0	100
Metin türlerini ayırır.	1	1	0	100
Metindeki yardımcı fikirleri belirler.	1	1	0	100
Görsellerle ilgili soruları cevaplar.	1	1	0	100
Noktalama işaretlerine dikkat ederek sesli ve sessiz okur.	1	1	0	100
Metnin içeriğini yorumlar.	1	1	0	100
Grafik, tablo ve çizelgeyle sunulan bilgileri yorumlar.	1	1	0	100

Sözel (TAR)	S	D	Y	B%
Tarih				
Avrupa'daki gelişmelerin yansımaları bağlamında Osmanlı Devleti'nin yirminci yüzyılın başlarındaki siyasi ve sosyal	5	4	1	80
Mustafa Kemal'in çocukluk ve öğrenim hayatından hareketle onun kişilik özelliklerinin oluşumu hakkında çıkarımlar	4	3	1	75
Gençlik döneminde Mustafa Kemal'in fikir hayatını etkileyen önemli kişileri ve olayları kavrar.	1	1	0	100

Sözel (DİN)	S	D	Y	B%
Din K.ve A.B.				
Kader ve kaza inancını ayet ve hadislerle açıklar.	7	5	2	71
İnsanın ilmi, iradesi, sorumluluğu ile kader arasında ilişki kurar.	3	3	0	100

Sözel (İNG)	S	D	Y	B%
İngilizce				
Students will be able to understand short and simple texts about friendship.	5	2	0	40
Students will be able to interact with reasonable ease in structured situations and short conversations involving ac	3	2	0	67
Students will be able to understand the specific information in short conversations on everyday topics, such as acc	1	1	0	100
Students will be able to understand short and simple invitation letters, cards and e-mails.	1	0	0	0

Sayısal (MAT)	S	D	Y	B%
Matematik				
Verilen pozitif tam sayıların pozitif tam sayı çarpanlarını bulur, pozitif tam sayıların pozitif tam sayı çarpanlarını üslü	5	0	0	0
Üslü ifadelerle ilgili temel kuralları anlar, birbirine denk ifadeler oluşturur.	6	0	0	0
İki doğal sayının en büyük ortak bölenini (EBOB) ve en küçük ortak katını (EKOK) hesaplar, ilgili problemleri çözer.	6	0	0	0
Verilen iki doğal sayının aralarında asal olup olmadığını belirler.	2	0	0	0
Tam sayıların, tam sayı kuvvetlerini hesaplar.	1	0	0	0

Sayısal (FEN)	S	D	Y	B%
Fen				
Mevsimlerin oluşumuna yönelik tahminlerde bulunur.	13	7	6	54
İklim ve hava olayları arasındaki farkı açıklar.	6	2	3	33
İklim biliminin (klimatoloji) bir bilim dalı olduğunu ve bu alanda çalışan uzmanlara iklim bilimci (klimatolog) adı verildiğini	1	1	0	100

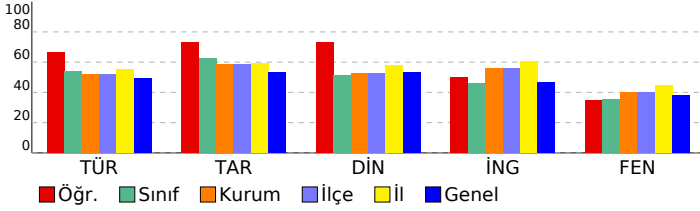

SINAV SONUÇ BELGESİ							
İSTANBUL / BAYRAMPAŞA / PROF.MUHARREM ERGİN ORTAOKULU							
Öğrenci			Numara	Sınıf			
HAYALCEYLİN KAHRAMAN			417	8L			
Puan Türü	Puan	Genel Ort.	Dereceler				
			Snf	Kurum	İlçe	İl	Genel
LGS	▲ 364,786	304,020	11	111	111	863	18844
Puanı Hesaplanan:			397	397	2638	80675	
Katılımlar:			42	397	397	2657	81088

Ders	Soru	Doğru	Yanlış	Net	Başarı %	Sınıf Ort.	Kurum Ort.	Genel Ort.
Türkçe	20	18	2	17,33	87	▲ 10,73	▲ 10,43	▲ 9,86
Tarih	10	8	2	7,33	73	▲ 6,26	▲ 5,84	▲ 5,31
Din K.ve A.B.	10	9	1	8,67	87	▲ 5,12	▲ 5,28	▲ 5,31
İngilizce	10	10	0	10,00	100	▲ 4,62	▲ 5,59	▲ 4,66
Matematik	20	5	14	0,33	2	▼ 2,74	▼ 2,98	▼ 2,38
Fen	20	14	6	12,00	60	▲ 7,14	▲ 7,98	▲ 7,59
Toplam:	90	64	25	55,67	62	▲ 36,61	▲ 38,08	▲ 35,11

Soru No	12345678901234567890
Sözel (TÜR)	CBCABdDDABDcADCCADCA
Cevap Anh.	B CBCABDDABDAADCCADCA
Sözel (TAR)	CcbBCADADB
Cevap Anh.	B CDCBCADADB
Sözel (DİN)	dACDDCBDBA
Cevap Anh.	B CACDDCBDBA
Sözel (İNG)	BDCAADDBCA
Cevap Anh.	B BDCAADDBCA
Sayısal (MAT)	B bDcddabdcacDbBcdCa
Cevap Anh.	B BDCDBCABACBCADDBAACD
Sayısal (FEN)	DABAbDDCcbbAaBaADAB
Cevap Anh.	B DABCCBDDCDABACBCADAB

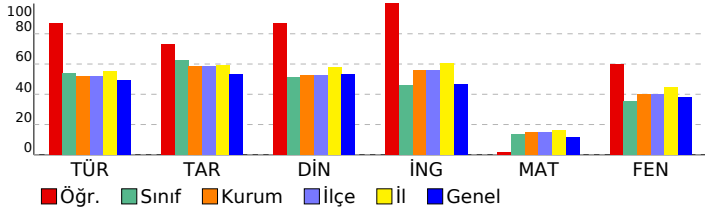

8. SINIF İŞLEYEN ZEKA TÜRKİYE GENELİ DENEME SINAVI

DERSLERE GÖRE BAŞARI ANALİZİ

Sözel (TÜR)	S	D	Y	B%
Türkçe				
Okudukları ile ilgili çıkarımlarda bulunur.	1	1	0	100
Metinler arasında karşılaştırma yapar.	1	1	0	100
Bağlamdan yararlanarak bilmediği kelime ve kelime gruplarının anlamını tahmin eder.	4	3	1	75
Filimsilerin cümledeki işlevlerini kavrar.	2	2	0	100
Metnin konusunu belirler.	1	1	0	100
Metindeki söz sanatlarını tespit eder.	1	1	0	100
Deyim, atasözü ve özdeyişlerin metne katkısını belirler.	1	0	1	0
Metindeki iş ve işlem basamaklarını kavrar.	1	1	0	100
Yazdıklarını düzenler.	1	1	0	100
Metinle ilgili soruları cevaplar.	1	1	0	100
Metin türlerini ayırt eder.	1	1	0	100
Metindeki yardımcı fikirleri belirler.	1	1	0	100
Görsellerle ilgili soruları cevaplar.	1	1	0	100
Noktalama işaretlerine dikkat ederek sesli ve sessiz okur.	1	1	0	100
Metnin içeriğini yorumlar.	1	1	0	100
Grafik, tablo ve çizelgeyle sunulan bilgileri yorumlar.	1	1	0	100

Sözel (TAR)	S	D	Y	B%
Tarih				
Avrupa'daki gelişmelerin yansımaları bağlamında Osmanlı Devleti'nin yirminci yüzyılın başlarındaki siyasi ve sosyal	5	3	2	60
Mustafa Kemal'in çocukluk ve öğrenim hayatından hareketle onun kişilik özelliklerinin oluşumu hakkında çıkarımlar	4	4	0	100
Gençlik döneminde Mustafa Kemal'in fikir hayatını etkileyen önemli kişileri ve olayları kavrar.	1	1	0	100

Sözel (DİN)	S	D	Y	B%
Din K.ve A.B.				
Kader ve kaza inancını ayet ve hadislerle açıklar.	7	6	1	86
İnsanın ilmi, iradesi, sorumluluğu ile kader arasında ilişki kurar.	3	3	0	100

Sözel (İNG)	S	D	Y	B%
İngilizce				
Students will be able to understand short and simple texts about friendship.	5	5	0	100
Students will be able to interact with reasonable ease in structured situations and short conversations involving ac	3	3	0	100
Students will be able to understand the specific information in short conversations on everyday topics, such as acc	1	1	0	100
Students will be able to understand short and simple invitation letters, cards and e-mails.	1	1	0	100

Sayısal (MAT)	S	D	Y	B%
Matematik				
Verilen pozitif tam sayıların pozitif tam sayı çarpanlarını bulur, pozitif tam sayıların pozitif tam sayı çarpanlarını üslü	5	2	3	40
Üslü ifadelerle ilgili temel kuralları anlar, birbirine denk ifadeler oluşturur.	6	1	5	17
İki doğal sayının en büyük ortak bölenini (EBOB) ve en küçük ortak katını (EKOK) hesaplar, ilgili problemleri çözer.	6	1	4	17
Verilen iki doğal sayının aralarında asal olup olmadığını belirler.	2	0	2	0
Tam sayıların, tam sayı kuvvetlerini hesaplar.	1	1	0	100

Sayısal (FEN)	S	D	Y	B%
Fen				
Mevsimlerin oluşumuna yönelik tahminlerde bulunur.	13	9	4	69
İklim ve hava olayları arasındaki farkı açıklar.	6	4	2	67
İklim biliminin (Klimatoloji) bir bilim dalı olduğunu ve bu alanda çalışan uzmanlara iklim bilimci (klimatolog) adı verildiğini	1	1	0	100

SINAV SONUÇ BELGESİ							
İSTANBUL / BAYRAMPAŞA / PROF.MUHARREM ERGİN ORTAOKULU							
Öğrenci				Numara		Sınıf	
HİR NUR ORMAN				917		8L	
Puan Türü	Puan	Genel Ort.	Dereceler				
			Snf	Kurum	İlçe	İl	Genel
LGS	▲ 416,610	304,020	3	25	25	309	5613
Puanı Hesaplanan:			397	397	2638	80675	
Katılımlar:			42	397	397	2657	81088

Ders	Soru	Doğru	Yanlış	Net	Başarı %	Sınıf Ort.	Kurum Ort.	Genel Ort.
Türkçe	20	19	0	19,00	95	▲ 10,73	▲ 10,43	▲ 9,86
Tarih	10	9	1	8,67	87	▲ 6,26	▲ 5,84	▲ 5,31
Din K.ve A.B.	10	9	1	8,67	87	▲ 5,12	▲ 5,28	▲ 5,31
İngilizce	10	10	0	10,00	100	▲ 4,62	▲ 5,59	▲ 4,66
Matematik	20	10	3	9,00	45	▲ 2,74	▲ 2,98	▲ 2,38
Fen	20	15	5	13,33	67	▲ 7,14	▲ 7,98	▲ 7,59
Toplam:	90	72	10	68,67	76	▲ 36,61	▲ 38,08	▲ 35,11

Soru No	12345678901234567890
Sözel (TÜR)	ABBDDABDAADCC DACBCC
Cevap Anh.	A
Sözel (TAR)	dBCADACBDB
Cevap Anh.	A
Sözel (DİN)	CcDCBCABAD
Cevap Anh.	A
Sözel (İNG)	CAADDBCABD
Cevap Anh.	A
Sayısal (MAT)	C CA ddB DD A CDBa
Cevap Anh.	A
Sayısal (FEN)	BCCoDDCdbBACBdbDABDb
Cevap Anh.	A

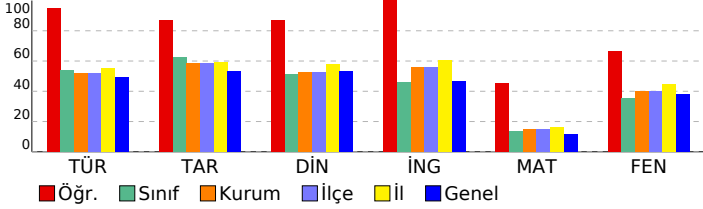

8. SINIF İŞLEYEN ZEKA TÜRKİYE GENELİ DENEME SINAVI

DERSLERE GÖRE BAŞARI ANALİZİ

Sözel (TÜR)	S	D	Y	B%
Türkçe				
Okudukları ile ilgili çıkarımlarda bulunur.	1	1	0	100
Metinler arasında karşılaştırma yapar.	1	1	0	100
Bağlamdan yararlanarak bilmediği kelime ve kelime gruplarının anlamını tahmin eder.	4	4	0	100
Filimsilerin cümledeki işlevlerini kavrar.	2	1	0	50
Metnin konusunu belirler.	1	1	0	100
Metindeki söz sanatlarını tespit eder.	1	1	0	100
Deyim, atasözü ve özyeşilerin metne katkısını belirler.	1	1	0	100
Metindeki iş ve işlem basamaklarını kavrar.	1	1	0	100
Yazdıklarını düzenler.	1	1	0	100
Metinle ilgili soruları cevaplar.	1	1	0	100
Metin türlerini ayırt eder.	1	1	0	100
Metindeki yardımcı fikirleri belirler.	1	1	0	100
Görsellerle ilgili soruları cevaplar.	1	1	0	100
Noktalama işaretlerine dikkat ederek sesli ve sessiz okur.	1	1	0	100
Metnin içeriğini yorumlar.	1	1	0	100
Grafik, tablo ve çizelgeyle sunulan bilgileri yorumlar.	1	1	0	100

Sözel (TAR)	S	D	Y	B%
Tarih				
Avrupa'daki gelişmelerin yansımaları bağlamında Osmanlı Devleti'nin yirminci yüzyılın başlarındaki siyasi ve sosyal	5	4	1	80
Mustafa Kemal'in çocukluk ve öğrenim hayatından hareketle onun kişilik özelliklerinin oluşumu hakkında çıkarımlar	4	4	0	100
Gençlik döneminde Mustafa Kemal'in fikir hayatını etkileyen önemli kişileri ve olayları kavrar.	1	1	0	100

Sözel (DİN)	S	D	Y	B%
Din K.ve A.B.				
Kader ve kaza inancını ayet ve hadislerle açıklar.	7	7	0	100
İnsanın ilmi, iradesi, sorumluluğu ile kader arasında ilişki kurar.	3	2	1	67

Sözel (İNG)	S	D	Y	B%
İngilizce				
Students will be able to understand short and simple texts about friendship.	5	5	0	100
Students will be able to interact with reasonable ease in structured situations and short conversations involving ac	3	3	0	100
Students will be able to understand the specific information in short conversations on everyday topics, such as acc	1	1	0	100
Students will be able to understand short and simple invitation letters, cards and e-mails.	1	1	0	100

Sayısal (MAT)	S	D	Y	B%
Matematik				
Verilen pozitif tam sayıların pozitif tam sayı çarpanlarını bulur, pozitif tam sayıların pozitif tam sayı çarpanlarını üslü	5	4	0	80
Üslü ifadelerle ilgili temel kuralları anlar, birbirine denk ifadeler oluşturur.	6	1	1	17
İki doğal sayının en büyük ortak bölenini (EBOB) ve en küçük ortak katını (EKOK) hesaplar, ilgili problemleri çözer.	6	4	1	67
Verilen iki doğal sayının aralarında asal olup olmadığını belirler.	2	1	1	50
Tam sayıların, tam sayı kuvvetlerini hesaplar.	1	0	0	0

Sayısal (FEN)	S	D	Y	B%
Fen				
Mevsimlerin oluşumuna yönelik tahminlerde bulunur.	13	10	3	77
İklim ve hava olayları arasındaki farkı açıklar.	6	4	2	67
İklim biliminin (klimatoloji) bir bilim dalı olduğunu ve bu alanda çalışan uzmanlara iklim bilimci (klimatolog) adı veri	1	1	0	100

SINAV SONUÇ BELGESİ							
İSTANBUL / BAYRAMPAŞA / PROF.MUHARREM ERGİN ORTAOKULU							
Öğrenci				Numara		Sınıf	
İBRAHİM GÜRELER				1787		8L	
Puan Türü	Puan	Genel Ort.	Dereceler				
			Snf	Kurum	İlçe	İl	Genel
LGS	▲ 404,845	304,020	5	35	35	404	7908
Puanı Hesaplanan:			397	397	2638	80675	
Katılımlar:			42	397	397	2657	81088

Ders	Soru	Doğru	Yanlış	Net	Başarı %	Sınıf Ort.	Kurum Ort.	Genel Ort.
Türkçe	20	16	3	15,00	75	▲ 10,73	▲ 10,43	▲ 9,86
Tarih	10	10	0	10,00	100	▲ 6,26	▲ 5,84	▲ 5,31
Din K.ve A.B.	10	9	1	8,67	87	▲ 5,12	▲ 5,28	▲ 5,31
İngilizce	10	10	0	10,00	100	▲ 4,62	▲ 5,59	▲ 4,66
Matematik	20	6	8	3,33	17	▲ 2,74	▲ 2,98	▲ 2,38
Fen	20	20	0	20,00	100	▲ 7,14	▲ 7,98	▲ 7,59
Toplam:	90	71	12	67,00	74	▲ 36,61	▲ 38,08	▲ 35,11

Soru No	12345678901234567890
Sözel (TÜR)	bBBaDABDAaCC DACBCC
Cevap Anh.	ABDDDBDAADCCADACBCC
Sözel (TAR)	CBCADACBDB
Cevap Anh.	A CBCADACBDB
Sözel (DİN)	CDaCBCABAD
Cevap Anh.	A CDDCBCABAD
Sözel (İNG)	CAADDBCABD
Cevap Anh.	A CAADDBCABD
Sayısal (MAT)	CaaC A CcBaB b aBc
Cevap Anh.	A CDBCABACBCADDBAACDBD
Sayısal (FEN)	BCCBDDCDABACBCADABDA
Cevap Anh.	A BCCBDDCDABACBCADABDA

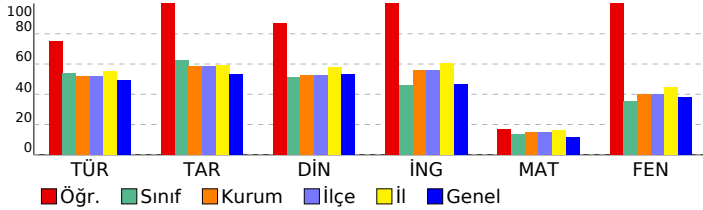

8. SINIF İŞLEYEN ZEKA TÜRKİYE GENELİ DENEME SINAVI

DERSLERE GÖRE BAŞARI ANALİZİ

Sözel (TÜR)	S	D	Y	B%
Türkçe				
Okudukları ile ilgili çıkarımlarda bulunur.	1	0	1	0
Metinler arasında karşılaştırma yapar.	1	1	0	100
Bağlamdan yararlanarak bilmediği kelime ve kelime gruplarının anlamını tahmin eder.	4	3	1	75
Filimsilerin cümledeki işlevlerini kavrar.	2	1	0	50
Metnin konusunu belirler.	1	1	0	100
Metindeki söz sanatlarını tespit eder.	1	1	0	100
Deyim, atasözü ve özdeyişlerin metne katkısını belirler.	1	1	0	100
Metindeki iş ve işlem basamaklarını kavrar.	1	1	0	100
Yazdıklarını düzenler.	1	0	1	0
Metinle ilgili soruları cevaplar.	1	1	0	100
Metin türlerini ayırt eder.	1	1	0	100
Metindeki yardımcı fikirleri belirler.	1	1	0	100
Görsellerle ilgili soruları cevaplar.	1	1	0	100
Noktalama işaretlerine dikkat ederek sesli ve sessiz okur.	1	1	0	100
Metnin içeriğini yorumlar.	1	1	0	100
Grafik, tablo ve çizelgeyle sunulan bilgileri yorumlar.	1	1	0	100

Sözel (TAR)	S	D	Y	B%
Tarih				
Avrupa'daki gelişmelerin yansımaları bağlamında Osmanlı Devleti'nin yirminci yüzyılın başlarındaki siyasi ve sosyal	5	5	0	100
Mustafa Kemal'in çocukluk ve öğrenim hayatından hareketle onun kişilik özelliklerinin oluşumu hakkında çıkarımlar	4	4	0	100
Gençlik döneminde Mustafa Kemal'in fikir hayatını etkileyen önemli kişileri ve olayları kavrar.	1	1	0	100

Sözel (DİN)	S	D	Y	B%
Din K.ve A.B.				
Kader ve kaza inancını ayet ve hadislerle açıklar.	7	6	1	86
İnsanın ilmi, iradesi, sorumluluğu ile kader arasında ilişki kurar.	3	3	0	100

Sözel (İNG)	S	D	Y	B%
İngilizce				
Students will be able to understand short and simple texts about friendship.	5	5	0	100
Students will be able to interact with reasonable ease in structured situations and short conversations involving ac	3	3	0	100
Students will be able to understand the specific information in short conversations on everyday topics, such as acc	1	1	0	100
Students will be able to understand short and simple invitation letters, cards and e-mails.	1	1	0	100

Sayısal (MAT)	S	D	Y	B%
Matematik				
Verilen pozitif tam sayıların pozitif tam sayı çarpanlarını bulur, pozitif tam sayıların pozitif tam sayı çarpanlarını üslü	5	1	3	20
Üslü ifadelerle ilgili temel kuralları anlar, birbirine denk ifadeler oluşturur.	6	1	2	17
İki doğal sayının en büyük ortak bölenini (EBOB) ve en küçük ortak katını (EKOK) hesaplar, ilgili problemleri çözer.	6	2	3	33
Verilen iki doğal sayının aralarında asal olup olmadığını belirler.	2	1	1	50
Tam sayıların, tam sayı kuvvetlerini hesaplar.	1	1	0	100

Sayısal (FEN)	S	D	Y	B%
Fen				
Mevsimlerin oluşumuna yönelik tahminlerde bulunur.	13	13	0	100
İklim ve hava olayları arasındaki farkı açıklar.	6	6	0	100
İklim biliminin (klimatoloji) bir bilim dalı olduğunu ve bu alanda çalışan uzmanlara iklim bilimci (klimatolog) adı verildiğini	1	1	0	100

SINAV SONUÇ BELGESİ							
İSTANBUL / BAYRAMPAŞA / PROF.MUHARREM ERGİN ORTAOKULU							
Öğrenci			Numara	Sınıf			
IRMAK KARADAYI			1558	8L			
Puan Türü	Puan	Genel Ort.	Dereceler				
			Snf	Kurum	İlçe	İl	Genel
LGS	▲ 383,004	304,020	10	75	75	645	13429
Puanı Hesaplanan:			397	397	2638	80675	
Katılımlar:			42	397	397	2657	81088

Ders	Soru	Doğru	Yanlış	Net	Başarı %	Sınıf Ort.	Kurum Ort.	Genel Ort.
Türkçe	20	19	1	18,67	93	▲ 10,73	▲ 10,43	▲ 9,86
Tarih	10	8	2	7,33	73	▲ 6,26	▲ 5,84	▲ 5,31
Din K.ve A.B.	10	9	1	8,67	87	▲ 5,12	▲ 5,28	▲ 5,31
İngilizce	10	10	0	10,00	100	▲ 4,62	▲ 5,59	▲ 4,66
Matematik	20	1	1	0,67	3	▼ 2,74	▼ 2,98	▼ 2,38
Fen	20	16	4	14,67	73	▲ 7,14	▲ 7,98	▲ 7,59
Toplam:	90	63	9	60,00	67	▲ 36,61	▲ 38,08	▲ 35,11

Soru No	12345678901234567890
Sözel (TÜR)	ABBDDABDAACCCADACBCC
Cevap Anh.	A
Sözel (TAR)	dBdADACBDB
Cevap Anh.	A
Sözel (DİN)	CDDCCABAD
Cevap Anh.	A
Sözel (İNG)	CAADBCABD
Cevap Anh.	A
Sayısal (MAT)	b B
Cevap Anh.	A
Sayısal (FEN)	BCCcBDCDBBACBCADcBDA
Cevap Anh.	A

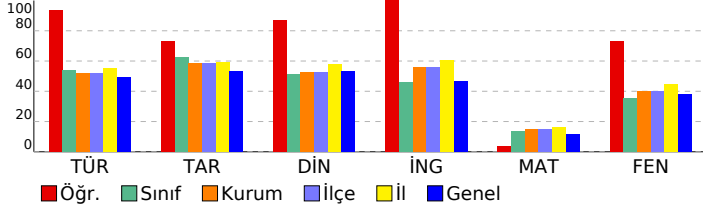

8. SINIF İŞLEYEN ZEKA TÜRKİYE GENELİ DENEME SINAVI

DERSLERE GÖRE BAŞARI ANALİZİ

Sözel (TÜR)	S	D	Y	B%
Türkçe				
Okudukları ile ilgili çıkarımlarda bulunur.	1	1	0	100
Metinler arasında karşılaştırma yapar.	1	1	0	100
Bağlamdan yararlanarak bilmediği kelime ve kelime gruplarının anlamını tahmin eder.	4	4	0	100
Filimsilerin cümledeki işlevlerini kavrar.	2	2	0	100
Metnin konusunu belirler.	1	1	0	100
Metindeki söz sanatlarını tespit eder.	1	1	0	100
Deyim, atasözü ve özdeyişlerin metne katkısını belirler.	1	1	0	100
Metindeki iş ve işlem basamaklarını kavrar.	1	1	0	100
Yazdıklarını düzenler.	1	0	1	0
Metinle ilgili soruları cevaplar.	1	1	0	100
Metin türlerini ayırt eder.	1	1	0	100
Metindeki yardımcı fikirleri belirler.	1	1	0	100
Görsellerle ilgili soruları cevaplar.	1	1	0	100
Noktalama işaretlerine dikkat ederek sesli ve sessiz okur.	1	1	0	100
Metnin içeriğini yorumlar.	1	1	0	100
Grafik, tablo ve çizelgeyle sunulan bilgileri yorumlar.	1	1	0	100

Sözel (TAR)	S	D	Y	B%
Tarih				
Avrupa'daki gelişmelerin yansımaları bağlamında Osmanlı Devleti'nin yirminci yüzyılın başlarındaki siyasi ve sosyal	5	3	2	60
Mustafa Kemal'in çocukluk ve öğrenim hayatından hareketle onun kişilik özelliklerinin oluşumu hakkında çıkarımlar	4	4	0	100
Gençlik döneminde Mustafa Kemal'in fikir hayatını etkileyen önemli kişileri ve olayları kavrar.	1	1	0	100

Sözel (DİN)	S	D	Y	B%
Din K.ve A.B.				
Kader ve kaza inancını ayet ve hadislerle açıklar.	7	7	0	100
İnsanın ilmi, iradesi, sorumluluğu ile kader arasında ilişki kurar.	3	2	1	67

Sözel (İNG)	S	D	Y	B%
İngilizce				
Students will be able to understand short and simple texts about friendship.	5	5	0	100
Students will be able to interact with reasonable ease in structured situations and short conversations involving ac	3	3	0	100
Students will be able to understand the specific information in short conversations on everyday topics, such as acc	1	1	0	100
Students will be able to understand short and simple invitation letters, cards and e-mails.	1	1	0	100

Sayısal (MAT)	S	D	Y	B%
Matematik				
Verilen pozitif tam sayıların pozitif tam sayı çarpanlarını bulur, pozitif tam sayıların pozitif tam sayı çarpanlarını üslü	5	0	0	0
Üslü ifadelerle ilgili temel kuralları anlar, birbirine denk ifadeler oluşturur.	6	0	0	0
İki doğal sayının en büyük ortak bölenini (EBOB) ve en küçük ortak katını (EKOK) hesaplar, ilgili problemleri çözer.	6	1	1	17
Verilen iki doğal sayının aralarında asal olup olmadığını belirler.	2	0	0	0
Tam sayıların, tam sayı kuvvetlerini hesaplar.	1	0	0	0

Sayısal (FEN)	S	D	Y	B%
Fen				
Mevsimlerin oluşumuna yönelik tahminlerde bulunur.	13	11	2	85
İklim ve hava olayları arasındaki farkı açıklar.	6	4	2	67
İklim biliminin (Klimatoloji) bir bilim dalı olduğunu ve bu alanda çalışan uzmanlara iklim bilimci (klimatolog) adı verildiğini bilir.	1	1	0	100

SINAV SONUÇ BELGESİ							
İSTANBUL / BAYRAMPAŞA / PROF.MUHARREM ERGİN ORTAOKULU							
Öğrenci				Numara		Sınıf	
KADİR ARDA CANAVAR				1641		8L	
Puan Türü	Puan	Genel Ort.	Dereceler				
			Snf	Kurum	İlçe	İl	Genel
LGS	▼ 189,767	304,020	42	388	388	2584	78244
Puanı Hesaplanan:			397	397	2638	80675	
Katılımlar:			42	397	397	2657	81088

Ders	Soru	Doğru	Yanlış	Net	Başarı %	Sınıf Ort.	Kurum Ort.	Genel Ort.
Türkçe	20	3	17	-2,67	-13	▼ 10,73	▼ 10,43	▼ 9,86
Tarih	10	5	5	3,33	33	▼ 6,26	▼ 5,84	▼ 5,31
Din K.ve A.B.	10	1	9	-2,00	-20	▼ 5,12	▼ 5,28	▼ 5,31
İngilizce	10	5	5	3,33	33	▼ 4,62	▼ 5,59	▼ 4,66
Matematik	20	4	16	-1,33	-7	▼ 2,74	▼ 2,98	▼ 2,38
Fen	20	6	14	1,33	7	▼ 7,14	▼ 7,98	▼ 7,59
Toplam:	90	24	66	2,00	2	▼ 36,61	▼ 38,08	▼ 35,11

Soru No	12345678901234567890
Sözel (TÜR)	dBbAaacbbaadAcbaccdd
Cevap Anh.	B CBCABBDDABDAADCCADCA
Sözel (TAR)	dbdBCAbAbB
Cevap Anh.	B CDCBCADADB
Sözel (DİN)	dbaDcacbcd
Cevap Anh.	B CACDDCBDBA
Sözel (İNG)	dDCbAdbBbd
Cevap Anh.	B BDCAADDBCA
Sayısal (MAT)	BcdadaAdbacdcBdaAdac
Cevap Anh.	B BDCDBCABACBCADDBAACD
Sayısal (FEN)	DoBaCaDDbbddbaBdcabd
Cevap Anh.	B DABCCBDDCDABACBCADAB

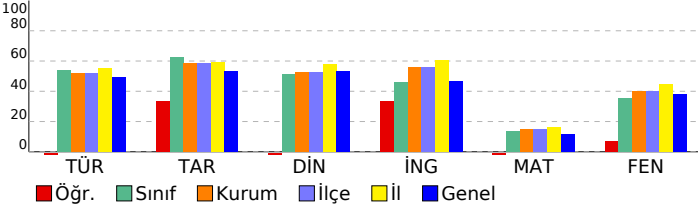

8. SINIF İŞLEYEN ZEKA TÜRKİYE GENELİ DENEME SINAVI

DERSLERE GÖRE BAŞARI ANALİZİ

Sözel (TÜR)	S	D	Y	B%
Türkçe				
Okudukları ile ilgili çıkarımlarda bulunur.	1	1	0	100
Metinler arasında karşılaştırma yapar.	1	0	1	0
Bağlamdan yararlanarak bilmediği kelime ve kelime gruplarının anlamını tahmin eder.	4	1	3	25
Filimsilerin cümledeki işlevlerini kavrar.	2	0	2	0
Metnin konusunu belirler.	1	0	1	0
Metindeki söz sanatlarını tespit eder.	1	0	1	0
Deyim, atasözü ve özdeyişlerin metne katkısını belirler.	1	0	1	0
Metindeki iş ve işlem basamaklarını kavrar.	1	1	0	100
Yazdıklarını düzenler.	1	0	1	0
Metinle ilgili soruları cevaplar.	1	0	1	0
Metin türlerini ayırt eder.	1	0	1	0
Metindeki yardımcı fikirleri belirler.	1	0	1	0
Görsellerle ilgili soruları cevaplar.	1	0	1	0
Noktalama işaretlerine dikkat ederek sesli ve sessiz okur.	4	2	2	50
Metnin içeriğini yorumlar.	1	0	1	0
Grafik, tablo ve çizelgeyle sunulan bilgileri yorumlar.	1	0	1	0

Sözel (TAR)	S	D	Y	B%
Tarih				
Avrupa'daki gelişmelerin yansımaları bağlamında Osmanlı Devleti'nin yirminci yüzyılın başlarındaki siyasi ve sosyal	5	2	3	40
Mustafa Kemal'in çocukluk ve öğrenim hayatından hareketle onun kişilik özelliklerinin oluşumu hakkında çıkarımlar	4	2	2	50
Gençlik döneminde Mustafa Kemal'in fikir hayatını etkileyen önemli kişileri ve olayları kavrar.	1	1	0	100

Sözel (DİN)	S	D	Y	B%
Din K.ve A.B.				
Kader ve kaza inancını ayet ve hadislerle açıklar.	7	0	7	0
İnsanın ilmi, iradesi, sorumluluğu ile kader arasında ilişki kurar.	3	1	2	33

Sözel (İNG)	S	D	Y	B%
İngilizce				
Students will be able to understand short and simple texts about friendship.	5	2	3	40
Students will be able to interact with reasonable ease in structured situations and short conversations involving ac	3	2	1	67
Students will be able to understand the specific information in short conversations on everyday topics, such as acc	1	1	0	100
Students will be able to understand short and simple invitation letters, cards and e-mails.	1	0	1	0

Sayısal (MAT)	S	D	Y	B%
Matematik				
Verilen pozitif tam sayıların pozitif tam sayı çarpanlarını bulur, pozitif tam sayıların pozitif tam sayı çarpanlarını üslü	5	1	4	20
Üslü ifadelerle ilgili temel kuralları anlar, birbirine denk ifadeler oluşturur.	6	1	5	17
İki doğal sayının en büyük ortak bölenini (EBOB) ve en küçük ortak katını (EKOK) hesaplar, ilgili problemleri çözer.	6	2	4	33
Verilen iki doğal sayının aralarında asal olup olmadığını belirler.	2	0	2	0
Tam sayıların, tam sayı kuvvetlerini hesaplar.	1	0	1	0

Sayısal (FEN)	S	D	Y	B%
Fen				
Mevsimlerin oluşumuna yönelik tahminlerde bulunur.	13	4	9	31
İklim ve hava olayları arasındaki farkı açıklar.	6	2	4	33
İklim biliminin (Klimatoloji) bir bilim dalı olduğunu ve bu alanda çalışan uzmanlara iklim bilimci (klimatolog) adı verildiğini	1	0	1	0

SINAV SONUÇ BELGESİ							
İSTANBUL / BAYRAMPAŞA / PROF.MUHARREM ERGİN ORTAOKULU							
Öğrenci				Numara		Sınıf	
KIVANÇ İHSAN ÖZTÜRK				1562		8L	
Puan Türü	Puan	Genel Ort.	Dereceler				
			Snf	Kurum	İlçe	İl	Genel
LGS	▼ 218,352	304,020	38	355	355	2405	70570
Puanı Hesaplanan:			397	397	2638	80675	
Katılımlar:			42	397	397	2657	81088

Ders	Soru	Doğru	Yanlış	Net	Başarı %	Sınıf Ort.	Kurum Ort.	Genel Ort.
Türkçe	20	8	12	4,00	20	▼ 10,73	▼ 10,43	▼ 9,86
Tarih	10	7	3	6,00	60	▼ 6,26	▲ 5,84	▲ 5,31
Din K.ve A.B.	10	2	3	1,00	10	▼ 5,12	▼ 5,28	▼ 5,31
Matematik	20	4	16	-1,33	-7	▼ 2,74	▼ 2,98	▼ 2,38
Fen	20	5	15	0,00	0	▼ 7,14	▼ 7,98	▼ 7,59
Toplam:	90	26	49	9,67	11	▼ 36,61	▼ 38,08	▼ 35,11

Soru No	12345678901234567890
Sözel (TÜR)	baacDABDcAbCabaACaad
Cevap Anh.	A
Sözel (TAR)	CdCADACbBc
Cevap Anh.	A
Sözel (DİN)	CDbbc
Cevap Anh.	A
Sayısal (MAT)	aaBCdaAacbdbaBccodaca
Cevap Anh.	A
Sayısal (FEN)	BabdacCacBcaBabdcDb
Cevap Anh.	A

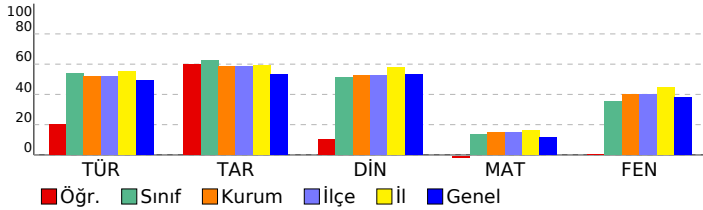

8. SINIF İŞLEYEN ZEKA TÜRKİYE GENELİ DENEME SINAVI

DERSLERE GÖRE BAŞARI ANALİZİ

Sözel (TÜR)	S	D	Y	B%
Türkçe				
Okudukları ile ilgili çıkarımlarda bulunur.	1	0	1	0
Metinler arasında karşılaştırma yapar.	1	0	1	0
Bağlamdan yararlanarak bilmediği kelime ve kelime gruplarının anlamını tahmin eder.	4	1	3	25
Filimsilerin cümledeki işlevlerini kavrar.	2	1	1	50
Metnin konusunu belirler.	1	1	0	100
Metindeki söz sanatlarını tespit eder.	1	1	0	100
Deyim, atasözü ve özdeyişlerin metne katkısını belirler.	1	0	1	0
Metindeki iş ve işlem basamaklarını kavrar.	1	1	0	100
Yazdıklarını düzenler.	1	0	1	0
Metinle ilgili soruları cevaplar.	1	1	0	100
Metin türlerini ayırır.	1	0	1	0
Metindeki yardımcı fikirleri belirler.	1	0	1	0
Görsellerle ilgili soruları cevaplar.	1	1	0	100
Noktalama işaretlerine dikkat ederek sesli ve sessiz okur.	1	1	0	100
Metnin içeriğini yorumlar.	1	0	1	0
Grafik, tablo ve çizelgeyle sunulan bilgileri yorumlar.	1	0	1	0

Sözel (TAR)	S	D	Y	B%
Tarih				
Avrupa'daki gelişmelerin yansımaları bağlamında Osmanlı Devleti'nin yirminci yüzyılın başlarındaki siyasi ve sosyal	5	3	2	60
Mustafa Kemal'in çocukluk ve öğrenim hayatından hareketle onun kişilik özelliklerinin oluşumu hakkında çıkarımlar	4	3	1	75
Gençlik döneminde Mustafa Kemal'in fikir hayatını etkileyen önemli kişileri ve olayları kavrar.	1	1	0	100

Sözel (DİN)	S	D	Y	B%
Din K.ve A.B.				
Kader ve kaza inancını ayet ve hadislerle açıklar.	7	1	1	14
İnsanın ilmi, iradesi, sorumluluğu ile kader arasında ilişki kurar.	3	1	2	33

Sözel (İNG)	S	D	Y	B%
İngilizce				
Students will be able to understand short and simple texts about friendship.	5	0	0	0
Students will be able to interact with reasonable ease in structured situations and short conversations involving ac	3	0	0	0
Students will be able to understand the specific information in short conversations on everyday topics, such as acc	1	0	0	0
Students will be able to understand short and simple invitation letters, cards and e-mails.	1	0	0	0

Sayısal (MAT)	S	D	Y	B%
Matematik				
Verilen pozitif tam sayıların pozitif tam sayı çarpanlarını bulur, pozitif tam sayıların pozitif tam sayı çarpanlarını üslü	5	0	5	0
Üslü ifadelerle ilgili temel kuralları anlar, birbirine denk ifadeler oluşturur.	6	1	5	17
İki doğal sayının en büyük ortak bölenini (EBOB) ve en küçük ortak katını (EKOK) hesaplar, ilgili problemleri çözer.	6	1	5	17
Verilen iki doğal sayının aralarında asal olup olmadığını belirler.	2	1	1	50
Tam sayıların, tam sayı kuvvetlerini hesaplar.	1	1	0	100

Sayısal (FEN)	S	D	Y	B%
Fen				
Mevsimlerin oluşumuna yönelik tahminlerde bulunur.	13	4	9	31
İklim ve hava olayları arasındaki farkı açıklar.	6	1	5	17
İklim biliminin (klimatoloji) bir bilim dalı olduğunu ve bu alanda çalışan uzmanlara iklim bilimci (klimatolog) adı verildiğini	1	0	1	0

SINAV SONUÇ BELGESİ							
İSTANBUL / BAYRAMPAŞA / PROF.MUHARREM ERGİN ORTAOKULU							
Öğrenci			Numara	Sınıf			
KUTAY AKTAŞ			1005	8L			
Puan Türü	Puan	Genel Ort.	Dereceler				
			Snf	Kurum	İlçe	İl	Genel
LGS	▲ 426,197	304,020	2	20	20	235	4057
Puanı Hesaplanan:			397	397	2638	80675	
Katılımlar:			42	397	397	2657	81088

Ders	Soru	Doğru	Yanlış	Net	Başarı %	Sınıf Ort.	Kurum Ort.	Genel Ort.
Türkçe	20	18	2	17,33	87	▲10,73	▲10,43	▲ 9,86
Tarih	10	10	0	10,00	100	▲ 6,26	▲ 5,84	▲ 5,31
Din K.ve A.B.	10	10	0	10,00	100	▲ 5,12	▲ 5,28	▲ 5,31
İngilizce	10	10	0	10,00	100	▲ 4,62	▲ 5,59	▲ 4,66
Matematik	20	7	1	6,67	33	▲ 2,74	▲ 2,98	▲ 2,38
Fen	20	19	1	18,67	93	▲ 7,14	▲ 7,98	▲ 7,59
Toplam:	90	74	4	72,67	81	▲36,61	▲38,08	▲35,11

Soru No	1 2 3 4 5 6 7 8 9 0 1 2 3 4 5 6 7 8 9 0
Sözel (TÜR)	ABBDDABDcAcCCADACBCC
Cevap Anh.	A
Sözel (TAR)	CBCADACBDD
Cevap Anh.	A
Sözel (DİN)	CDDCBCABAD
Cevap Anh.	A
Sözel (İNG)	CAADDBCABD
Cevap Anh.	A
Sayısal (MAT)	D C d D CDBD
Cevap Anh.	A
Sayısal (FEN)	BCCBbDCDABACBCADABDA
Cevap Anh.	A

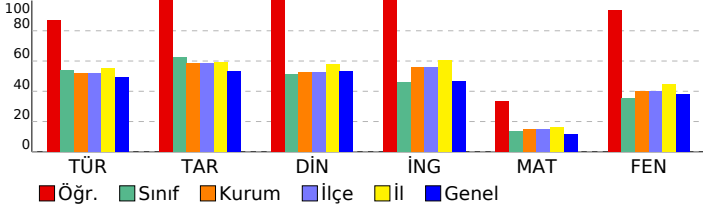

8. SINIF İŞLEYEN ZEKA TÜRKİYE GENELİ DENEME SINAVI

DERSLERE GÖRE BAŞARI ANALİZİ

Sözel (TÜR)	S	D	Y	B%
Türkçe				
Okudukları ile ilgili çıkarımlarda bulunur.	1	1	0	100
Metinler arasında karşılaştırma yapar.	1	1	0	100
Bağlamdan yararlanarak bilmediği kelime ve kelime gruplarının anlamını tahmin eder.	4	4	0	100
Filimsilerin cümledeki işlevlerini kavrar.	2	2	0	100
Metnin konusunu belirler.	1	1	0	100
Metindeki söz sanatlarını tespit eder.	1	1	0	100
Deyim, atasözü ve özyeşilerin metne katkısını belirler.	1	0	1	0
Metindeki iş ve işlem basamaklarını kavrar.	1	1	0	100
Yazdıklarını düzenler.	1	0	1	0
Metinle ilgili soruları cevaplar.	1	1	0	100
Metin türlerini ayırt eder.	1	1	0	100
Metindeki yardımcı fikirleri belirler.	1	1	0	100
Görsellerle ilgili soruları cevaplar.	1	1	0	100
Noktalama işaretlerine dikkat ederek sesli ve sessiz okur.	1	1	0	100
Metnin içeriğini yorumlar.	1	1	0	100
Grafik, tablo ve çizelgeyle sunulan bilgileri yorumlar.	1	1	0	100

Sözel (TAR)	S	D	Y	B%
Tarih				
Avrupa'daki gelişmelerin yansımaları bağlamında Osmanlı Devleti'nin yirminci yüzyılın başlarındaki siyasi ve sosyal	5	5	0	100
Mustafa Kemal'in çocukluk ve öğrenim hayatından hareketle onun kişilik özelliklerinin oluşumu hakkında çıkarımlar	4	4	0	100
Gençlik döneminde Mustafa Kemal'in fikir hayatını etkileyen önemli kişileri ve olayları kavrar.	1	1	0	100

Sözel (DİN)	S	D	Y	B%
Din K.ve A.B.				
Kader ve kaza inancını ayet ve hadislerle açıklar.	7	7	0	100
İnsanın ilmi, iradesi, sorumluluğu ile kader arasında ilişki kurar.	3	3	0	100

Sözel (İNG)	S	D	Y	B%
İngilizce				
Students will be able to understand short and simple texts about friendship.	5	5	0	100
Students will be able to interact with reasonable ease in structured situations and short conversations involving ac	3	3	0	100
Students will be able to understand the specific information in short conversations on everyday topics, such as acc	1	1	0	100
Students will be able to understand short and simple invitation letters, cards and e-mails.	1	1	0	100

Sayısal (MAT)	S	D	Y	B%
Matematik				
Verilen pozitif tam sayıların pozitif tam sayı çarpanlarını bulur, pozitif tam sayıların pozitif tam sayı çarpanlarını üslü	5	2	0	40
Üslü ifadelerle ilgili temel kuralları anlar, birbirine denk ifadeler oluşturur.	6	1	0	17
İki doğal sayının en büyük ortak bölenini (EBOB) ve en küçük ortak katını (EKOK) hesaplar, ilgili problemleri çözer.	6	3	0	50
Verilen iki doğal sayının aralarında asal olup olmadığını belirler.	2	1	1	50
Tam sayıların, tam sayı kuvvetlerini hesaplar.	1	0	0	0

Sayısal (FEN)	S	D	Y	B%
Fen				
Mevsimlerin oluşumuna yönelik tahminlerde bulunur.	13	13	0	100
İklim ve hava olayları arasındaki farkı açıklar.	6	5	1	83
İklim biliminin (klimatoloji) bir bilim dalı olduğunu ve bu alanda çalışan uzmanlara iklim bilimci (klimatolog) adı ver	1	1	0	100

SINAV SONUÇ BELGESİ							
İSTANBUL / BAYRAMPAŞA / PROF.MUHARREM ERGİN ORTAOKULU							
Öğrenci				Numara		Sınıf	
MAHMUT KARATAŞ				858		8L	
Puan Türü	Puan	Genel Ort.	Dereceler				
			Snf	Kurum	İlçe	İl	Genel
LGS	▼ 253,259	304,020	33	306	306	2124	58575
Puanı Hesaplanan:			397	397	2638	80675	
Katılımlar:			42	397	397	2657	81088

Ders	Soru	Doğru	Yanlış	Net	Başarı %	Sınıf Ort.	Kurum Ort.	Genel Ort.
Türkçe	20	9	9	6,00	30	▼ 10,73	▼ 10,43	▼ 9,86
Tarih	10	8	1	7,67	77	▲ 6,26	▲ 5,84	▲ 5,31
Din K.ve A.B.	10	4	3	3,00	30	▼ 5,12	▼ 5,28	▼ 5,31
İngilizce	10	1	0	1,00	10	▼ 4,62	▼ 5,59	▼ 4,66
Matematik	20	1	1	0,67	3	▼ 2,74	▼ 2,98	▼ 2,38
Fen	20	6	11	2,33	12	▼ 7,14	▼ 7,98	▼ 7,59
Toplam:	90	29	25	20,67	23	▼ 36,61	▼ 38,08	▼ 35,11

Soru No	12345678901234567890
Sözel (TÜR)	CBCcBdabbDcAbCC D d
Cevap Anh.	B CBCABBDDABDAADCCADCA
Sözel (TAR)	CD BCADAcb
Cevap Anh.	B CDCBCADADB
Sözel (DİN)	CcbaD DB
Cevap Anh.	B CACDDCBDBA
Sözel (İNG)	C
Cevap Anh.	B BDCAADDBCA
Sayısal (MAT)	c A
Cevap Anh.	B BDCBCABACBCADDBAACD
Sayısal (FEN)	DbddCcbDdD dbacC b B
Cevap Anh.	B DABCCBDDCDABACBCADAB

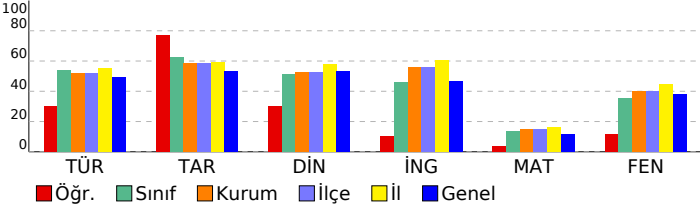

8. SINIF İŞLEYEN ZEKA TÜRKİYE GENELİ DENEME SINAVI

DERSLERE GÖRE BAŞARI ANALİZİ

Sözel (TÜR)	S	D	Y	B%
Türkçe				
Okudukları ile ilgili çıkarımlarda bulunur.	1	0	1	0
Metinler arasında karşılaştırma yapar.	1	1	0	100
Bağlamdan yararlanarak bilmediği kelime ve kelime gruplarının anlamını tahmin eder.	4	1	3	25
Filimsilerin cümledeki işlevlerini kavrar.	2	0	1	0
Metnin konusunu belirler.	1	0	1	0
Metindeki söz sanatlarını tespit eder.	1	1	0	100
Deyim, atasözü ve özdeyişlerin metne katkısını belirler.	1	0	1	0
Metindeki iş ve işlem basamaklarını kavrar.	1	1	0	100
Yazdıklarını düzenler.	1	0	1	0
Metinle ilgili soruları cevaplar.	1	1	0	100
Metin türlerini ayırt eder.	1	1	0	100
Metindeki yardımcı fikirleri belirler.	1	1	0	100
Görsellerle ilgili soruları cevaplar.	1	0	1	0
Noktalama işaretlerine dikkat ederek sesli ve sessiz okur.	1	1	0	100
Metnin içeriğini yorumlar.	1	1	0	100
Grafik, tablo ve çizelgeyle sunulan bilgileri yorumlar.	1	0	0	0

Sözel (TAR)	S	D	Y	B%
Tarih				
Avrupa'daki gelişmelerin yansımaları bağlamında Osmanlı Devleti'nin yirminci yüzyılın başlarındaki siyasi ve sosyal	5	4	0	80
Mustafa Kemal'in çocukluk ve öğrenim hayatından hareketle onun kişilik özelliklerinin oluşumu hakkında çıkarımlar	4	3	1	75
Gençlik döneminde Mustafa Kemal'in fikir hayatını etkileyen önemli kişileri ve olayları kavrar.	1	1	0	100

Sözel (DİN)	S	D	Y	B%
Din K.ve A.B.				
Kader ve kaza inancını ayet ve hadislerle açıklar.	7	4	2	57
İnsanın ilmi, iradesi, sorumluluğu ile kader arasında ilişki kurar.	3	0	1	0

Sözel (İNG)	S	D	Y	B%
İngilizce				
Students will be able to understand short and simple texts about friendship.	5	1	0	20
Students will be able to interact with reasonable ease in structured situations and short conversations involving ac	3	0	0	0
Students will be able to understand the specific information in short conversations on everyday topics, such as acc	1	0	0	0
Students will be able to understand short and simple invitation letters, cards and e-mails.	1	0	0	0

Sayısal (MAT)	S	D	Y	B%
Matematik				
Verilen pozitif tam sayıların pozitif tam sayı çarpanlarını bulur, pozitif tam sayıların pozitif tam sayı çarpanlarını üslü	5	0	0	0
Üslü ifadelerle ilgili temel kuralları anlar, birbirine denk ifadeler oluşturur.	6	0	0	0
İki doğal sayının en büyük ortak bölenini (EBOB) ve en küçük ortak katını (EKOK) hesaplar, ilgili problemleri çözer.	6	0	1	0
Verilen iki doğal sayının aralarında asal olup olmadığını belirler.	2	1	0	50
Tam sayıların, tam sayı kuvvetlerini hesaplar.	1	0	0	0

Sayısal (FEN)	S	D	Y	B%
Fen				
Mevsimlerin oluşumuna yönelik tahminlerde bulunur.	13	3	7	23
İklim ve hava olayları arasındaki farkı açıklar.	6	2	4	33
İklim biliminin (Klimatoloji) bir bilim dalı olduğunu ve bu alanda çalışan uzmanlara iklim bilimci (klimatolog) adı verildiğini bilir.	1	1	0	100

SINAV SONUÇ BELGESİ							
İSTANBUL / BAYRAMPAŞA / PROF.MUHARREM ERGİN ORTAOKULU							
Öğrenci				Numara		Sınıf	
MUHAMMED NACİR				1836		8L	
Puan Türü	Puan	Genel Ort.	Dereceler				
			Snf	Kurum	İlçe	İl	Genel
LGS	▼ 209,734	304,020	39	367	367	2475	73243
Puanı Hesaplanan:			397	397	2638	80675	
Katılımlar:			42	397	397	2657	81088

Ders	Soru	Doğru	Yanlış	Net	Başarı %	Sınıf Ort.	Kurum Ort.	Genel Ort.
Türkçe	20	7	13	2,67	13	▼10,73	▼10,43	▼ 9,86
Tarih	10	3	7	0,67	7	▼ 6,26	▼ 5,84	▼ 5,31
Din K.ve A.B.	10	3	7	0,67	7	▼ 5,12	▼ 5,28	▼ 5,31
İngilizce	10	3	7	0,67	7	▼ 4,62	▼ 5,59	▼ 4,66
Matematik	20	5	15	0,00	0	▼ 2,74	▼ 2,98	▼ 2,38
Fen	20	5	15	0,00	0	▼ 7,14	▼ 7,98	▼ 7,59
Toplam:	90	26	64	4,67	5	▼36,61	▼38,08	▼35,11

Soru No	12345678901234567890
Sözel (TÜR)	bBcabAdcbbBcDcAcAcadC
Cevap Anh.	ABBDDABDAADCCADACBCC
Sözel (TAR)	CBacDdabac
Cevap Anh.	CBCADACDBD
Sözel (DİN)	bDcacCccdd
Cevap Anh.	CDDCFCABAD
Sözel (İNG)	bAbaacCaca
Cevap Anh.	CAADBCABD
Sayısal (MAT)	abddAccaabAaDcAcabBb
Cevap Anh.	CDBCABACBCADDBAACDBD
Sayısal (FEN)	BCacbbCccBbaBacbbcad
Cevap Anh.	BCCBDDCDABACBCADABDA

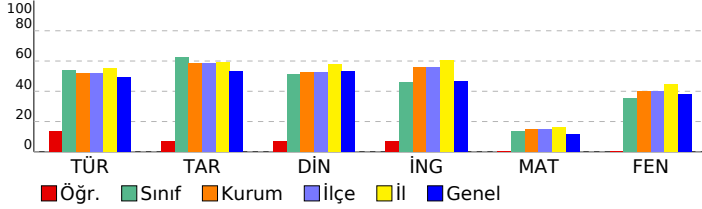

8. SINIF İŞLEYEN ZEKA TÜRKİYE GENELİ DENEME SINAVI

DERSLERE GÖRE BAŞARI ANALİZİ

Sözel (TÜR)	S	D	Y	B%
Türkçe				
Okudukları ile ilgili çıkarımlarda bulunur.	1	0	1	0
Metinler arasında karşılaştırma yapar.	1	1	0	100
Bağlamdan yararlanarak bilmediği kelime ve kelime gruplarının anlamını tahmin eder.	4	0	4	0
Filimsilerin cümledeki işlevlerini kavrar.	2	2	0	100
Metnin konusunu belirler.	1	0	1	0
Metindeki söz sanatlarını tespit eder.	1	0	1	0
Deyim, atasözü ve özdeyişlerin metne katkısını belirler.	1	0	1	0
Metindeki iş ve işlem basamaklarını kavrar.	1	0	1	0
Yazdıklarını düzenler.	1	0	1	0
Metinle ilgili soruları cevaplar.	1	1	0	100
Metin türlerini ayırt eder.	1	0	1	0
Metindeki yardımcı fikirleri belirler.	1	0	1	0
Görsellerle ilgili soruları cevaplar.	1	1	0	100
Noktalama işaretlerine dikkat ederek sesli ve sessiz okur.	1	1	0	100
Metnin içeriğini yorumlar.	1	0	1	0
Grafik, tablo ve çizelgeyle sunulan bilgileri yorumlar.	1	1	0	100

Sözel (TAR)	S	D	Y	B%
Tarih				
Avrupa'daki gelişmelerin yansımaları bağlamında Osmanlı Devleti'nin yirminci yüzyılın başlarındaki siyasi ve sosyal	5	3	2	60
Mustafa Kemal'in çocukluk ve öğrenim hayatından hareketle onun kişilik özelliklerinin oluşumu hakkında çıkarımlar	4	0	4	0
Gençlik döneminde Mustafa Kemal'in fikir hayatını etkileyen önemli kişileri ve olayları kavrar.	1	0	1	0

Sözel (DİN)	S	D	Y	B%
Din K.ve A.B.				
Kader ve kaza inancını ayet ve hadislerle açıklar.	7	2	5	29
İnsanın ilmi, iradesi, sorumluluğu ile kader arasında ilişki kurar.	3	1	2	33

Sözel (İNG)	S	D	Y	B%
İngilizce				
Students will be able to understand short and simple texts about friendship.	5	1	4	20
Students will be able to interact with reasonable ease in structured situations and short conversations involving ac	3	1	2	33
Students will be able to understand the specific information in short conversations on everyday topics, such as acc	1	0	1	0
Students will be able to understand short and simple invitation letters, cards and e-mails.	1	1	0	100

Sayısal (MAT)	S	D	Y	B%
Matematik				
Verilen pozitif tam sayıların pozitif tam sayı çarpanlarını bulur, pozitif tam sayıların pozitif tam sayı çarpanlarını üslü	5	2	3	40
Üslü ifadelerle ilgili temel kuralları anlar, birbirine denk ifadeler oluşturur.	6	1	5	17
İki doğal sayının en büyük ortak bölenini (EBOB) ve en küçük ortak katını (EKOK) hesaplar, ilgili problemleri çözer.	6	2	4	33
Verilen iki doğal sayının aralarında asal olup olmadığını belirler.	2	0	2	0
Tam sayıların, tam sayı kuvvetlerini hesaplar.	1	0	1	0

Sayısal (FEN)	S	D	Y	B%
Fen				
Mevsimlerin oluşumuna yönelik tahminlerde bulunur.	13	4	9	31
İklim ve hava olayları arasındaki farkı açıklar.	6	1	5	17
İklim biliminin (Klimatoloji) bir bilim dalı olduğunu ve bu alanda çalışan uzmanlara iklim bilimci (klimatolog) adı verildiğini	1	0	1	0

SINAV SONUÇ BELGESİ							
İSTANBUL / BAYRAMPAŞA / PROF.MUHARREM ERGİN ORTAOKULU							
Öğrenci			Numara	Sınıf			
NEHİR YILMAZ			937	8L			
Puan Türü	Puan	Genel Ort.	Dereceler				
			Snf	Kurum	İlçe	İl	Genel
LGS	▲ 431,173	304,020	1	16	16	191	3356
Puanı Hesaplanan:			397	397	2638	80675	
Katılımlar:			42	397	397	2657	81088

Ders	Soru	Doğru	Yanlış	Net	Başarı %	Sınıf Ort.	Kurum Ort.	Genel Ort.
Türkçe	20	20	0	20,00	100	▲ 10,73	▲ 10,43	▲ 9,86
Tarih	10	10	0	10,00	100	▲ 6,26	▲ 5,84	▲ 5,31
Din K.ve A.B.	10	9	1	8,67	87	▲ 5,12	▲ 5,28	▲ 5,31
İngilizce	10	10	0	10,00	100	▲ 4,62	▲ 5,59	▲ 4,66
Matematik	20	8	3	7,00	35	▲ 2,74	▲ 2,98	▲ 2,38
Fen	20	18	2	17,33	87	▲ 7,14	▲ 7,98	▲ 7,59
Toplam:	90	75	6	73,00	81	▲ 36,61	▲ 38,08	▲ 35,11

Soru No	12345678901234567890
Sözel (TÜR)	CBCABDDABDAADCCADCA
Cevap Anh.	B
Sözel (TAR)	CDCBCADADB
Cevap Anh.	B
Sözel (DİN)	CACDaCBDBA
Cevap Anh.	B
Sözel (İNG)	BDCAADDBCA
Cevap Anh.	B
Sayısal (MAT)	B dD C cCADaB D
Cevap Anh.	B
Sayısal (FEN)	DABCCcDbCDABACBCADAB
Cevap Anh.	B

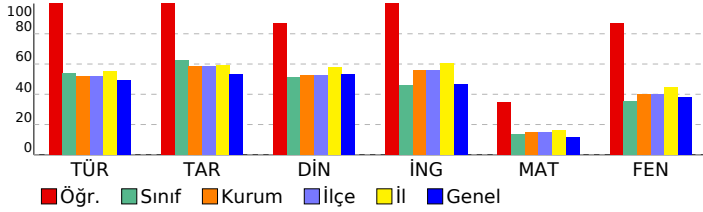

8. SINIF İŞLEYEN ZEKA TÜRKİYE GENELİ DENEME SINAVI

DERSLERE GÖRE BAŞARI ANALİZİ

Sözel (TÜR)	S	D	Y	B%
Türkçe	1	1	0	100
Okudukları ile ilgili çıkarımlarda bulunur.	1	1	0	100
Metinler arasında karşılaştırma yapar.	1	1	0	100
Bağlamdan yararlanarak bilmediği kelime ve kelime gruplarının anlamını tahmin eder.	4	4	0	100
Filimsilerin cümledeki işlevlerini kavrar.	2	2	0	100
Metnin konusunu belirler.	1	1	0	100
Metindeki söz sanatlarını tespit eder.	1	1	0	100
Deyim, atasözü ve özdeyişlerin metne katkısını belirler.	1	1	0	100
Metindeki iş ve işlem basamaklarını kavrar.	1	1	0	100
Yazdıklarını düzenler.	1	1	0	100
Metinle ilgili soruları cevaplar.	1	1	0	100
Metin türlerini ayırt eder.	1	1	0	100
Metindeki yardımcı fikirleri belirler.	1	1	0	100
Görsellerle ilgili soruları cevaplar.	1	1	0	100
Noktalama işaretlerine dikkat ederek sesli ve sessiz okur.	1	1	0	100
Metnin içeriğini yorumlar.	1	1	0	100
Grafik, tablo ve çizelgeyle sunulan bilgileri yorumlar.	1	1	0	100

Sözel (TAR)	S	D	Y	B%
Tarih	5	5	0	100
Avrupa'daki gelişmelerin yansımaları bağlamında Osmanlı Devleti'nin yirminci yüzyılın başlarındaki siyasi ve sosyal	5	5	0	100
Mustafa Kemal'in çocukluk ve öğrenim hayatından hareketle onun kişilik özelliklerinin oluşumu hakkında çıkarımlar	4	4	0	100
Gençlik döneminde Mustafa Kemal'in fikir hayatını etkileyen önemli kişileri ve olayları kavrar.	1	1	0	100

Sözel (DİN)	S	D	Y	B%
Din K.ve A.B.	7	6	1	86
Kader ve kaza inancını ayet ve hadislerle açıklar.	7	6	1	86
İnsanın ilmi, iradesi, sorumluluğu ile kader arasında ilişki kurar.	3	3	0	100

Sözel (İNG)	S	D	Y	B%
İngilizce	5	5	0	100
Students will be able to understand short and simple texts about friendship.	5	5	0	100
Students will be able to interact with reasonable ease in structured situations and short conversations involving ac	3	3	0	100
Students will be able to understand the specific information in short conversations on everyday topics, such as acc	1	1	0	100
Students will be able to understand short and simple invitation letters, cards and e-mails.	1	1	0	100

Sayısal (MAT)	S	D	Y	B%
Matematik	5	2	2	40
Verilen pozitif tam sayıların pozitif tam sayı çarpanlarını bulur, pozitif tam sayıların pozitif tam sayı çarpanlarını üslü	5	2	2	40
Üslü ifadelerle ilgili temel kuralları anlar, birbirine denk ifadeler oluşturur.	6	2	0	33
İki doğal sayının en büyük ortak bölenini (EBOB) ve en küçük ortak katını (EKOK) hesaplar, ilgili problemleri çözer.	6	2	1	33
Verilen iki doğal sayının aralarında asal olup olmadığını belirler.	2	1	0	50
Tam sayıların, tam sayı kuvvetlerini hesaplar.	1	1	0	100

Sayısal (FEN)	S	D	Y	B%
Fen	13	12	1	92
Mevsimlerin oluşumuna yönelik tahminlerde bulunur.	13	12	1	92
İklim ve hava olayları arasındaki farkı açıklar.	6	5	1	83
İklim biliminin (Klimatoloji) bir bilim dalı olduğunu ve bu alanda çalışan uzmanlara iklim bilimci (klimatolog) adı verildiğini	1	1	0	100

SINAV SONUÇ BELGESİ							
İSTANBUL / BAYRAMPAŞA / PROF.MUHARREM ERGİN ORTAOKULU							
Öğrenci			Numara	Sınıf			
NOUR SHAMİ			1818	8L			
Puan Türü	Puan	Genel Ort.	Dereceler				
			Snf	Kurum	İlçe	İl	Genel
LGS	▲ 329,956	304,020	16	169	169	1263	30176
Puanı Hesaplanan:			397	397	2638	80675	
Katılımlar:			42	397	397	2657	81088

Ders	Soru	Doğru	Yanlış	Net	Başarı %	Sınıf Ort.	Kurum Ort.	Genel Ort.
Türkçe	20	16	4	14,67	73	▲ 10,73	▲ 10,43	▲ 9,86
Tarih	10	9	1	8,67	87	▲ 6,26	▲ 5,84	▲ 5,31
Din K.ve A.B.	10	8	2	7,33	73	▲ 5,12	▲ 5,28	▲ 5,31
İngilizce	10	6	4	4,67	47	▲ 4,62	▼ 5,59	▲ 4,66
Matematik	20	3	2	2,33	12	▼ 2,74	▼ 2,98	▼ 2,38
Fen	20	9	8	6,33	32	▼ 7,14	▼ 7,98	▼ 7,59
Toplam:	90	51	21	44,00	49	▲ 36,61	▲ 38,08	▲ 35,11

Soru No	12345678901234567890
Sözel (TÜR)	CBCdBBDDABDcADCdCDA
Cevap Anh.	B
Sözel (TAR)	CDCBCADdDB
Cevap Anh.	B
Sözel (DİN)	ddCDDCBDBA
Cevap Anh.	B
Sözel (İNG)	BbCAAbDbDc
Cevap Anh.	B
Sayısal (MAT)	D C C dd
Cevap Anh.	B
Sayısal (FEN)	DAcDcCbDdDbB aaC AB
Cevap Anh.	B

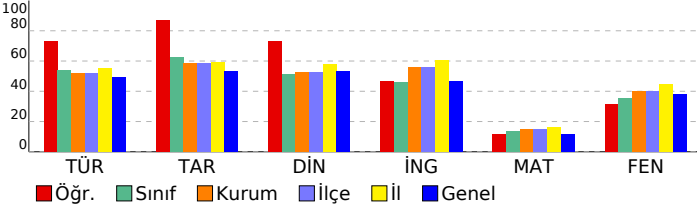

8. SINIF İŞLEYEN ZEKA TÜRKİYE GENELİ DENEME SINAVI

DERSLERE GÖRE BAŞARI ANALİZİ

Sözel (TÜR)	S	D	Y	B%
Türkçe				
Okudukları ile ilgili çıkarımlarda bulunur.	1	0	1	0
Metinler arasında karşılaştırma yapar.	1	1	0	100
Bağlamdan yararlanarak bilmediği kelime ve kelime gruplarının anlamını tahmin eder.	4	4	0	100
Filimsilerin cümledeki işlevlerini kavrar.	2	1	1	50
Metnin konusunu belirler.	1	1	0	100
Metindeki söz sanatlarını tespit eder.	1	1	0	100
Deyim, atasözü ve özdeyişlerin metne katkısını belirler.	1	0	1	0
Metindeki iş ve işlem basamaklarını kavrar.	1	1	0	100
Yazdıklarını düzenler.	1	1	0	100
Metinle ilgili soruları cevaplar.	1	1	0	100
Metin türlerini ayırır.	1	0	1	0
Metindeki yardımcı fikirleri belirler.	1	1	0	100
Görsellerle ilgili soruları cevaplar.	1	1	0	100
Noktalama işaretlerine dikkat ederek sesli ve sessiz okur.	1	1	0	100
Metnin içeriğini yorumlar.	1	1	0	100
Grafik, tablo ve çizelgeyle sunulan bilgileri yorumlar.	1	1	0	100

Sözel (TAR)	S	D	Y	B%
Tarih				
Avrupa'daki gelişmelerin yansımaları bağlamında Osmanlı Devleti'nin yirminci yüzyılın başlarındaki siyasi ve sosyal	5	5	0	100
Mustafa Kemal'in çocukluk ve öğrenim hayatından hareketle onun kişilik özelliklerinin oluşumu hakkında çıkarımlar	4	3	1	75
Gençlik döneminde Mustafa Kemal'in fikir hayatını etkileyen önemli kişileri ve olayları kavrar.	1	1	0	100

Sözel (DİN)	S	D	Y	B%
Din K.ve A.B.				
Kader ve kaza inancını ayet ve hadislerle açıklar.	7	5	2	71
İnsanın ilmi, iradesi, sorumluluğu ile kader arasında ilişki kurar.	3	3	0	100

Sözel (İNG)	S	D	Y	B%
İngilizce				
Students will be able to understand short and simple texts about friendship.	5	3	2	60
Students will be able to interact with reasonable ease in structured situations and short conversations involving ac	3	1	2	33
Students will be able to understand the specific information in short conversations on everyday topics, such as acc	1	1	0	100
Students will be able to understand short and simple invitation letters, cards and e-mails.	1	1	0	100

Sayısal (MAT)	S	D	Y	B%
Matematik				
Verilen pozitif tam sayıların pozitif tam sayı çarpanlarını bulur, pozitif tam sayıların pozitif tam sayı çarpanlarını üslü	5	0	1	0
Üslü ifadelerle ilgili temel kuralları anlar, birbirine denk ifadeler oluşturur.	6	2	0	33
İki doğal sayının en büyük ortak bölenini (EBOB) ve en küçük ortak katını (EKOK) hesaplar, ilgili problemleri çözer.	6	1	1	17
Verilen iki doğal sayının aralarında asal olup olmadığını belirler.	2	0	0	0
Tam sayıların, tam sayı kuvvetlerini hesaplar.	1	0	0	0

Sayısal (FEN)	S	D	Y	B%
Fen				
Mevsimlerin oluşumuna yönelik tahminlerde bulunur.	13	6	5	46
İklim ve hava olayları arasındaki farkı açıklar.	6	2	3	33
İklim biliminin (Klimatoloji) bir bilim dalı olduğunu ve bu alanda çalışan uzmanlara iklim bilimci (klimatolog) adı verildiğini bilir.	1	1	0	100

SINAV SONUÇ BELGESİ							
İSTANBUL / BAYRAMPAŞA / PROF.MUHARREM ERGİN ORTAOKULU							
Öğrenci			Numara	Sınıf			
NURSENA AKBAŞ			1819	8L			
Puan Türü	Puan	Genel Ort.	Dereceler				
			Snf	Kurum	İlçe	İl	Genel
LGS	▲ 329,591	304,020	17	172	172	1268	30329
Puanı Hesaplanan:			397	397	2638	80675	
Katılımlar:			42	397	397	2657	81088

Ders	Soru	Doğru	Yanlış	Net	Başarı %	Sınıf Ort.	Kurum Ort.	Genel Ort.
Türkçe	20	14	5	12,33	62	▲10,73	▲10,43	▲9,86
Tarih	10	9	1	8,67	87	▲6,26	▲5,84	▲5,31
Din K.ve A.B.	10	9	1	8,67	87	▲5,12	▲5,28	▲5,31
İngilizce	10	5	3	4,00	40	▼4,62	▼5,59	▼4,66
Matematik	20	3	2	2,33	12	▼2,74	▼2,98	▼2,38
Fen	20	11	8	8,33	42	▲7,14	▲7,98	▲7,59
Toplam:	90	51	20	44,33	49	▲36,61	▲38,08	▲35,11

Soru No	12345678901234567890
Sözel (TÜR)	CBCABBaDABDcbbc cDCA
Cevap Anh.	B CBCABBDDABDAADCCADCA
Sözel (TAR)	CcCBCADADB
Cevap Anh.	B CDCBCADADB
Sözel (DİN)	dACDDCBDBA
Cevap Anh.	B CACDDCBDBA
Sözel (İNG)	aCbA DBaA
Cevap Anh.	B BDCAADDBCA
Sayısal (MAT)	DaC c C
Cevap Anh.	B BDCBCABACBCADDBAACD
Sayısal (FEN)	DABaCcbDdDb AaBaADdB
Cevap Anh.	B DABCCBDDCDABACBCADAB

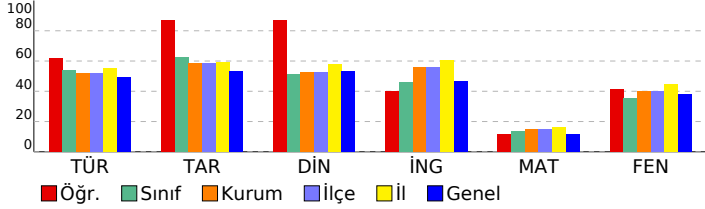

8. SINIF İŞLEYEN ZEKA TÜRKİYE GENELİ DENEME SINAVI

DERSLERE GÖRE BAŞARI ANALİZİ

Sözel (TÜR)	S	D	Y	B%
Türkçe				
Okudukları ile ilgili çıkarımlarda bulunur.	1	1	0	100
Metinler arasında karşılaştırma yapar.	1	1	0	100
Bağlamdan yararlanarak bilmediği kelime ve kelime gruplarının anlamını tahmin eder.	4	3	1	75
Filimsilerin cümledeki işlevlerini kavrar.	2	1	1	50
Metnin konusunu belirler.	1	1	0	100
Metindeki söz sanatlarını tespit eder.	1	1	0	100
Deyim, atasözü ve özdeyişlerin metne katkısını belirler.	1	0	1	0
Metindeki iş ve işlem basamaklarını kavrar.	1	0	1	0
Yazdıklarını düzenler.	1	0	1	0
Metinle ilgili soruları cevaplar.	1	1	0	100
Metin türlerini ayırt eder.	1	0	0	0
Metindeki yardımcı fikirleri belirler.	1	1	0	100
Görsellerle ilgili soruları cevaplar.	1	1	0	100
Noktalama işaretlerine dikkat ederek sesli ve sessiz okur.	1	1	0	100
Metnin içeriğini yorumlar.	1	1	0	100
Grafik, tablo ve çizelgeyle sunulan bilgileri yorumlar.	1	1	0	100

Sözel (TAR)	S	D	Y	B%
Tarih				
Avrupa'daki gelişmelerin yansımaları bağlamında Osmanlı Devleti'nin yirminci yüzyılın başlarındaki siyasi ve sosyal	5	4	1	80
Mustafa Kemal'in çocukluk ve öğrenim hayatından hareketle onun kişilik özelliklerinin oluşumu hakkında çıkarımlar	4	4	0	100
Gençlik döneminde Mustafa Kemal'in fikir hayatını etkileyen önemli kişileri ve olayları kavrar.	1	1	0	100

Sözel (DİN)	S	D	Y	B%
Din K.ve A.B.				
Kader ve kaza inancını ayet ve hadislerle açıklar.	7	6	1	86
İnsanın ilmi, iradesi, sorumluluğu ile kader arasında ilişki kurar.	3	3	0	100

Sözel (İNG)	S	D	Y	B%
İngilizce				
Students will be able to understand short and simple texts about friendship.	5	2	1	40
Students will be able to interact with reasonable ease in structured situations and short conversations involving ac	3	2	1	67
Students will be able to understand the specific information in short conversations on everyday topics, such as acc	1	1	0	100
Students will be able to understand short and simple invitation letters, cards and e-mails.	1	0	1	0

Sayısal (MAT)	S	D	Y	B%
Matematik				
Verilen pozitif tam sayıların pozitif tam sayı çarpanlarını bulur, pozitif tam sayıların pozitif tam sayı çarpanlarını üslü	5	0	0	0
Üslü ifadelerle ilgili temel kuralları anlar, birbirine denk ifadeler oluşturur.	6	2	1	33
İki doğal sayının en büyük ortak bölenini (EBOB) ve en küçük ortak katını (EKOK) hesaplar, ilgili problemleri çözer.	6	1	0	17
Verilen iki doğal sayının aralarında asal olup olmadığını belirler.	2	0	1	0
Tam sayıların, tam sayı kuvvetlerini hesaplar.	1	0	0	0

Sayısal (FEN)	S	D	Y	B%
Fen				
Mevsimlerin oluşumuna yönelik tahminlerde bulunur.	13	8	4	62
İklim ve hava olayları arasındaki farkı açıklar.	6	2	4	33
İklim biliminin (Klimatoloji) bir bilim dalı olduğunu ve bu alanda çalışan uzmanlara iklim bilimci (klimatolog) adı verildiğini	1	1	0	100

SINAV SONUÇ BELGESİ							
İSTANBUL / BAYRAMPAŞA / PROF.MUHARREM ERGİN ORTAOKULU							
Öğrenci			Numara	Sınıf			
ÖMER ŞİMŞEK			1855	8L			
Puan Türü	Puan	Genel Ort.	Dereceler				
			Snf	Kurum	İlçe	İl	Genel
LGS	▼ 238,493	304,020	36	324	324	2238	63786
Puanı Hesaplanan:			397	397	2638	80675	
Katılımlar:			42	397	397	2657	81088

Ders	Soru	Doğru	Yanlış	Net	Başarı %	Sınıf Ort.	Kurum Ort.	Genel Ort.
Türkçe	20	11	5	9,33	47	▼10,73	▼10,43	▼ 9,86
Tarih	10	4	5	2,33	23	▼ 6,26	▼ 5,84	▼ 5,31
Din K.ve A.B.	10	3	4	1,67	17	▼ 5,12	▼ 5,28	▼ 5,31
İngilizce	10	1	8	-1,67	-17	▼ 4,62	▼ 5,59	▼ 4,66
Matematik	20	2	6	0,00	0	▼ 2,74	▼ 2,98	▼ 2,38
Fen	20	3	10	-0,33	-2	▼ 7,14	▼ 7,98	▼ 7,59
Toplam:	90	24	38	11,33	13	▼36,61	▼38,08	▼35,11

Soru No	12345678901234567890
Sözel (TÜR)	CBbcBdDD Ba A CC DdA
Cevap Anh.	B CBCABBDDABDAADCCADCA
Sözel (TAR)	dcda ADAaB
Cevap Anh.	B CDCBCADADB
Sözel (DİN)	CdCDB c a
Cevap Anh.	B CACDDCBDBA
Sözel (İNG)	abCbcbca c
Cevap Anh.	B BDCAADDBCA
Sayısal (MAT)	ac B d bC b a
Cevap Anh.	B BDCBCABACBCADDBAACD
Sayısal (FEN)	ABdacc b dAd d dc
Cevap Anh.	B DABCCBDDCDABACBCADAB

8. SINIF İŞLEYEN ZEKA TÜRKİYE GENELİ DENEME SINAVI

DERSLERE GÖRE BAŞARI ANALİZİ

Sözel (TÜR)	S	D	Y	B%
Türkçe				
Okudukları ile ilgili çıkarımlarda bulunur.	1	0	1	0
Metinler arasında karşılaştırma yapar.	1	1	0	100
Bağlamdan yararlanarak bilmediği kelime ve kelime gruplarının anlamını tahmin eder.	4	3	1	75
Filimsilerin cümledeki işlevlerini kavrar.	2	0	0	0
Metnin konusunu belirler.	1	1	0	100
Metindeki söz sanatlarını tespit eder.	1	0	1	0
Deyim, atasözü ve özdeyişlerin metne katkısını belirler.	1	0	0	0
Metindeki iş ve işlem basamaklarını kavrar.	1	1	0	100
Yazdıklarını düzenler.	1	0	0	0
Metinle ilgili soruları cevaplar.	1	1	0	100
Metin türlerini ayırt eder.	1	1	0	100
Metindeki yardımcı fikirleri belirler.	1	1	0	100
Görsellerle ilgili soruları cevaplar.	1	1	0	100
Noktalama işaretlerine dikkat ederek sesli ve sessiz okur.	1	1	0	100
Metnin içeriğini yorumlar.	1	0	1	0
Grafik, tablo ve çizelgeyle sunulan bilgileri yorumlar.	1	0	1	0

Sözel (TAR)	S	D	Y	B%
Tarih				
Avrupa'daki gelişmelerin yansımaları bağlamında Osmanlı Devleti'nin yirminci yüzyılın başlarındaki siyasi ve sosyal	5	1	3	20
Mustafa Kemal'in çocukluk ve öğrenim hayatından hareketle onun kişilik özelliklerinin oluşumu hakkında çıkarımlar	4	2	2	50
Gençlik döneminde Mustafa Kemal'in fikir hayatını etkileyen önemli kişileri ve olayları kavrar.	1	1	0	100

Sözel (DİN)	S	D	Y	B%
Din K.ve A.B.				
Kader ve kaza inancını ayet ve hadislerle açıklar.	7	2	3	29
İnsanın ilmi, iradesi, sorumluluğu ile kader arasında ilişki kurar.	3	1	1	33

Sözel (İNG)	S	D	Y	B%
İngilizce				
Students will be able to understand short and simple texts about friendship.	5	1	3	20
Students will be able to interact with reasonable ease in structured situations and short conversations involving ac	3	0	3	0
Students will be able to understand the specific information in short conversations on everyday topics, such as acc	1	0	1	0
Students will be able to understand short and simple invitation letters, cards and e-mails.	1	0	1	0

Sayısal (MAT)	S	D	Y	B%
Matematik				
Verilen pozitif tam sayıların pozitif tam sayı çarpanlarını bulur, pozitif tam sayıların pozitif tam sayı çarpanlarını üslü	5	0	1	0
Üslü ifadelerle ilgili temel kuralları anlar, birbirine denk ifadeler oluşturur.	6	2	1	33
İki doğal sayının en büyük ortak bölenini (EBOB) ve en küçük ortak katını (EKOK) hesaplar, ilgili problemleri çözer.	6	0	2	0
Verilen iki doğal sayının aralarında asal olup olmadığını belirler.	2	0	1	0
Tam sayıların, tam sayı kuvvetlerini hesaplar.	1	0	1	0

Sayısal (FEN)	S	D	Y	B%
Fen				
Mevsimlerin oluşumuna yönelik tahminlerde bulunur.	13	2	5	15
İklim ve hava olayları arasındaki farkı açıklar.	6	1	4	17
İklim biliminin (klimatoloji) bir bilim dalı olduğunu ve bu alanda çalışan uzmanlara iklim bilimci (klimatolog) adı verildiğini	1	0	1	0

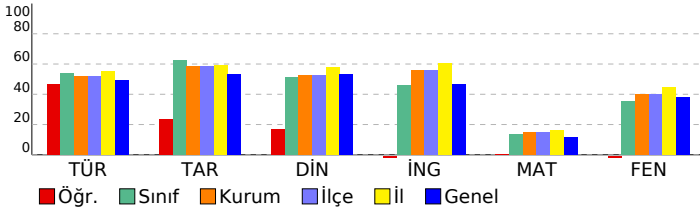

SINAV SONUÇ BELGESİ							
İSTANBUL / BAYRAMPAŞA / PROF.MUHARREM ERGİN ORTAOKULU							
Öğrenci	Numara		Sınıf				
ÖMER ULUHATUN	1856		8L				
Puan Türü	Puan	Genel Ort.	Dereceler				
			Snf	Kurum	İlçe	İl	Genel
LGS	▼ 254,493	304,020	32	305	305	2106	58107
Puanı Hesaplanan:			397	397	2638	80675	
Katılımlar:			42	397	397	2657	81088

Ders	Soru	Doğru	Yanlış	Net	Başarı %	Sınıf Ort.	Kurum Ort.	Genel Ort.
Türkçe	20	11	6	9,00	45	▼ 10,73	▼ 10,43	▼ 9,86
Tarih	10	8	1	7,67	77	▲ 6,26	▲ 5,84	▲ 5,31
Din K.ve A.B.	10	2	3	1,00	10	▼ 5,12	▼ 5,28	▼ 5,31
İngilizce	10	2	5	0,33	3	▼ 4,62	▼ 5,59	▼ 4,66
Matematik	20	0	1	-0,33	-2	▼ 2,74	▼ 2,98	▼ 2,38
Fen	20	4	7	1,67	8	▼ 7,14	▼ 7,98	▼ 7,59
Toplam:	90	27	23	19,33	21	▼ 36,61	▼ 38,08	▼ 35,11

Soru No	12345678901234567890
Sözel (TÜR)	dBc bABDcBaC AD CBCC
Cevap Anh.	ABBDDABDAADCCADACBCC
Sözel (TAR)	CdCA ACDBD
Cevap Anh.	CBCADACDBD
Sözel (DİN)	cD aA b
Cevap Anh.	CDDCBCABAD
Sözel (İNG)	bAdcc Cb
Cevap Anh.	CAADDBCABD
Sayısal (MAT)	b
Cevap Anh.	CDBCABACBCADDBAACDBD
Sayısal (FEN)	da bcCb AC a Db
Cevap Anh.	BCCBDDCDABACBCADABDA

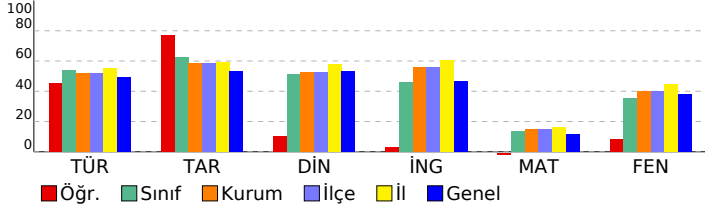

8. SINIF İŞLEYEN ZEKA TÜRKİYE GENELİ DENEME SINAVI

DERSLERE GÖRE BAŞARI ANALİZİ

Sözel (TÜR)	S	D	Y	B%
Türkçe				
Okudukları ile ilgili çıkarımlarda bulunur.	1	0	1	0
Metinler arasında karşılaştırma yapar.	1	1	0	100
Bağlamdan yararlanarak bilmediği kelime ve kelime gruplarının anlamını tahmin eder.	4	1	2	25
Filimsilerin cümledeki işlevlerini kavrar.	2	2	0	100
Metnin konusunu belirler.	1	1	0	100
Metindeki söz sanatlarını tespit eder.	1	1	0	100
Deyim, atasözü ve özdeyişlerin metne katkısını belirler.	1	0	1	0
Metindeki iş ve işlem basamaklarını kavrar.	1	0	1	0
Yazdıklarını düzenler.	1	0	1	0
Metinle ilgili soruları cevaplar.	1	1	0	100
Metin türlerini ayırt eder.	1	0	0	0
Metindeki yardımcı fikirleri belirler.	1	1	0	100
Görsellerle ilgili soruları cevaplar.	1	0	0	0
Noktalama işaretlerine dikkat ederek sesli ve sessiz okur.	1	1	0	100
Metnin içeriğini yorumlar.	1	1	0	100
Grafik, tablo ve çizelgeyle sunulan bilgileri yorumlar.	1	1	0	100

Sözel (TAR)	S	D	Y	B%
Tarih				
Avrupa'daki gelişmelerin yansımaları bağlamında Osmanlı Devleti'nin yirminci yüzyılın başlarındaki siyasi ve sosyal	5	3	1	60
Mustafa Kemal'in çocukluk ve öğrenim hayatından hareketle onun kişilik özelliklerinin oluşumu hakkında çıkarımlar	4	4	0	100
Gençlik döneminde Mustafa Kemal'in fikir hayatını etkileyen önemli kişileri ve olayları kavrar.	1	1	0	100

Sözel (DİN)	S	D	Y	B%
Din K.ve A.B.				
Kader ve kaza inancını ayet ve hadislerle açıklar.	7	2	2	29
İnsanın ilmi, iradesi, sorumluluğu ile kader arasında ilişki kurar.	3	0	1	0

Sözel (İNG)	S	D	Y	B%
İngilizce				
Students will be able to understand short and simple texts about friendship.	5	1	3	20
Students will be able to interact with reasonable ease in structured situations and short conversations involving ac	3	1	0	33
Students will be able to understand the specific information in short conversations on everyday topics, such as acc	1	0	1	0
Students will be able to understand short and simple invitation letters, cards and e-mails.	1	0	1	0

Sayısal (MAT)	S	D	Y	B%
Matematik				
Verilen pozitif tam sayıların pozitif tam sayı çarpanlarını bulur, pozitif tam sayıların pozitif tam sayı çarpanlarını üslü	5	0	0	0
Üslü ifadelerle ilgili temel kuralları anlar, birbirine denk ifadeler oluşturur.	6	0	0	0
İki doğal sayının en büyük ortak bölenini (EBOB) ve en küçük ortak katını (EKOK) hesaplar, ilgili problemleri çözer.	6	0	1	0
Verilen iki doğal sayının aralarında asal olup olmadığını belirler.	2	0	0	0
Tam sayıların, tam sayı kuvvetlerini hesaplar.	1	0	0	0

Sayısal (FEN)	S	D	Y	B%
Fen				
Mevsimlerin oluşumuna yönelik tahminlerde bulunur.	13	2	4	15
İklim ve hava olayları arasındaki farkı açıklar.	6	2	3	33
İklim biliminin (klimatoloji) bir bilim dalı olduğunu ve bu alanda çalışan uzmanlara iklim bilimci (klimatolog) adı verildiğini	1	0	0	0

SINAV SONUÇ BELGESİ							
İSTANBUL / BAYRAMPAŞA / PROF.MUHARREM ERGİN ORTAOKULU							
Öğrenci			Numara		Sınıf		
TOPRAK GÜRBÜZ			1301		8L		
Puan Türü	Puan	Genel Ort.	Dereceler				
			Snf	Kurum	İlçe	İl	Genel
LGS	▼ 243,754	304,020	34	318	318	2202	61924
Puanı Hesaplanan:			397	397	2638	80675	
Katılımlar:			42	397	397	2657	81088

Ders	Soru	Doğru	Yanlış	Net	Başarı %	Sınıf Ort.	Kurum Ort.	Genel Ort.
Türkçe	20	9	7	6,67	33	▼10,73	▼10,43	▼9,86
Tarih	10	5	5	3,33	33	▼6,26	▼5,84	▼5,31
Din K.ve A.B.	10	4	6	2,00	20	▼5,12	▼5,28	▼5,31
İngilizce	10	2	7	-0,33	-3	▼4,62	▼5,59	▼4,66
Matematik	20	5	11	1,33	7	▼2,74	▼2,98	▼2,38
Fen	20	6	14	1,33	7	▼7,14	▼7,98	▼7,59
Toplam:	90	31	50	14,33	16	▼36,61	▼38,08	▼35,11

Soru No	12345678901234567890
Sözel (TÜR)	CBbABabbd dADdC D A
Cevap Anh.	B CBCABBDDABDAADCCADCA
Sözel (TAR)	CDCBdbbbDd
Cevap Anh.	B CDCBCADADB
Sözel (DİN)	CAaDcdaaBc
Cevap Anh.	B CACDDCBDBA
Sözel (İNG)	dDCcc bcdB
Cevap Anh.	B BDCAADBCA
Sayısal (MAT)	cDbDda A dbaDBbdac
Cevap Anh.	B BDCBCABACBCADDBAACD
Sayısal (FEN)	DbedCabDdDcdBcaacbAc
Cevap Anh.	B DABCCBDDCDABACBCADAB

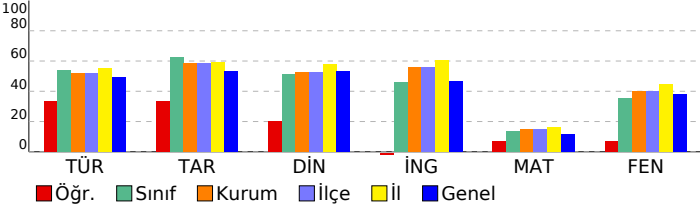

8. SINIF İŞLEYEN ZEKA TÜRKİYE GENELİ DENEME SINAVI

DERSLERE GÖRE BAŞARI ANALİZİ

Sözel (TÜR)	S	D	Y	B%
Türkçe				
Okudukları ile ilgili çıkarımlarda bulunur.	1	1	0	100
Metinler arasında karşılaştırma yapar.	1	1	0	100
Bağlamdan yararlanarak bilmediği kelime ve kelime gruplarının anlamını tahmin eder.	4	1	3	25
Filimsilerin cümledeki işlevlerini kavrar.	2	0	1	0
Metnin konusunu belirler.	1	0	0	0
Metindeki söz sanatlarını tespit eder.	1	0	0	0
Deyim, atasözü ve özdeyişlerin metne katkısını belirler.	1	0	1	0
Metindeki iş ve işlem basamaklarını kavrar.	1	1	0	100
Yazdıklarını düzenler.	1	1	0	100
Metinle ilgili soruları cevaplar.	1	0	1	0
Metin türlerini ayırt eder.	1	1	0	100
Metindeki yardımcı fikirleri belirler.	1	1	0	100
Görsellerle ilgili soruları cevaplar.	1	1	0	100
Noktalama işaretlerine dikkat ederek sesli ve sessiz okur.	1	1	0	100
Metnin içeriğini yorumlar.	1	0	1	0
Grafik, tablo ve çizelgeyle sunulan bilgileri yorumlar.	1	0	0	0

Sözel (TAR)	S	D	Y	B%
Tarih				
Avrupa'daki gelişmelerin yansımaları bağlamında Osmanlı Devleti'nin yirminci yüzyılın başlarındaki siyasi ve sosyal	5	3	2	60
Mustafa Kemal'in çocukluk ve öğrenim hayatından hareketle onun kişilik özelliklerinin oluşumu hakkında çıkarımlar	4	2	2	50
Gençlik döneminde Mustafa Kemal'in fikir hayatını etkileyen önemli kişileri ve olayları kavrar.	1	0	1	0

Sözel (DİN)	S	D	Y	B%
Din K.ve A.B.				
Kader ve kaza inancını ayet ve hadislerle açıklar.	7	3	4	43
İnsanın ilmi, iradesi, sorumluluğu ile kader arasında ilişki kurar.	3	1	2	33

Sözel (İNG)	S	D	Y	B%
İngilizce				
Students will be able to understand short and simple texts about friendship.	5	1	3	20
Students will be able to interact with reasonable ease in structured situations and short conversations involving ac	1	2	3	33
Students will be able to understand the specific information in short conversations on everyday topics, such as acc	1	0	1	0
Students will be able to understand short and simple invitation letters, cards and e-mails.	1	0	1	0

Sayısal (MAT)	S	D	Y	B%
Matematik				
Verilen pozitif tam sayıların pozitif tam sayı çarpanlarını bulur, pozitif tam sayıların pozitif tam sayı çarpanlarını üslü	5	1	4	20
Üslü ifadelerle ilgili temel kuralları anlar, birbirine denk ifadeler oluşturur.	6	1	2	17
İki doğal sayının en büyük ortak bölenini (EBOB) ve en küçük ortak katını (EKOK) hesaplar, ilgili problemleri çözer.	6	1	4	17
Verilen iki doğal sayının aralarında asal olup olmadığını belirler.	2	1	1	50
Tam sayıların, tam sayı kuvvetlerini hesaplar.	1	1	0	100

Sayısal (FEN)	S	D	Y	B%
Fen				
Mevsimlerin oluşumuna yönelik tahminlerde bulunur.	13	5	8	38
İklim ve hava olayları arasındaki farkı açıklar.	6	1	5	17
İklim biliminin (Klimatoloji) bir bilim dalı olduğunu ve bu alanda çalışan uzmanlara iklim bilimci (klimatolog) adı verildiğini	1	0	1	0

SINAV SONUÇ BELGESİ							
İSTANBUL / BAYRAMPAŞA / PROF.MUHARREM ERGİN ORTAOKULU							
Öğrenci			Numara	Sınıf			
TUANA EMİN			1533	8L			
Puan Türü	Puan	Genel Ort.	Dereceler				
			Snf	Kurum	İlçe	İl	Genel
LGS	▲ 396,338	304,020	6	48	48	500	9922
Puanı Hesaplanan:			397	397	2638	80675	
Katılımlar:			42	397	397	2657	81088

Ders	Soru	Doğru	Yanlış	Net	Başarı %	Sınıf Ort.	Kurum Ort.	Genel Ort.
Türkçe	20	14	4	12,67	63	▲ 10,73	▲ 10,43	▲ 9,86
Tarih	10	7	3	6,00	60	▼ 6,26	▲ 5,84	▲ 5,31
Din K.ve A.B.	10	10	0	10,00	100	▲ 5,12	▲ 5,28	▲ 5,31
İngilizce	10	9	1	8,67	87	▲ 4,62	▲ 5,59	▲ 4,66
Matematik	20	11	2	10,33	52	▲ 2,74	▲ 2,98	▲ 2,38
Fen	20	16	4	14,67	73	▲ 7,14	▲ 7,98	▲ 7,59
Toplam:	90	67	14	62,33	69	▲ 36,61	▲ 38,08	▲ 35,11

Soru No	12345678901234567890
Sözel (TÜR)	CBCA daDABD AcCCABCA
Cevap Anh.	B CB CABBDDBADDAADCCADCA
Sözel (TAR)	CcdBaADADB
Cevap Anh.	B CDCBCADADB
Sözel (DİN)	CACDDCBDBA
Cevap Anh.	B CACDDCBDBA
Sözel (İNG)	BDCdADDBCA
Cevap Anh.	B BDC AADDBCA
Sayısal (MAT)	B CDBCABACc A cA
Cevap Anh.	B BDCDBCABACBCADDBAACD
Sayısal (FEN)	aABdCcaDCDABACBCADAB
Cevap Anh.	B DABCCBDDCDABACBCADAB

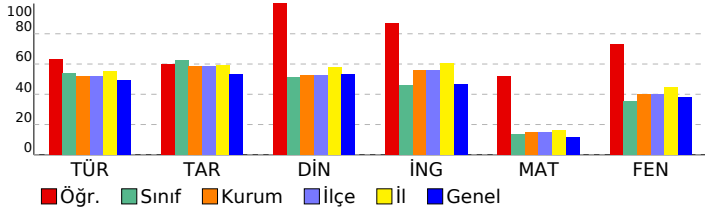

8. SINIF İŞLEYEN ZEKA TÜRKİYE GENELİ DENEME SINAVI

DERSLERE GÖRE BAŞARI ANALİZİ

Sözel (TÜR)	S	D	Y	B%
Türkçe				
Okudukları ile ilgili çıkarımlarda bulunur.	1	1	0	100
Metinler arasında karşılaştırma yapar.	1	0	0	0
Bağlamdan yararlanarak bilmediği kelime ve kelime gruplarının anlamını tahmin eder.	4	2	2	50
Filimsilerin cümledeki işlevlerini kavrar.	2	2	0	100
Metnin konusunu belirler.	1	1	0	100
Metindeki söz sanatlarını tespit eder.	1	1	0	100
Deyim, atasözü ve özdeyişlerin metne katkısını belirler.	1	0	0	0
Metindeki iş ve işlem basamaklarını kavrar.	1	1	0	100
Yazdıklarını düzenler.	1	0	1	0
Metinle ilgili soruları cevaplar.	1	1	0	100
Metin türlerini ayırt eder.	1	1	0	100
Metindeki yardımcı fikirleri belirler.	1	0	1	0
Görsellerle ilgili soruları cevaplar.	1	1	0	100
Noktalama işaretlerine dikkat ederek sesli ve sessiz okur.	1	1	0	100
Metnin içeriğini yorumlar.	1	1	0	100
Grafik, tablo ve çizelgeyle sunulan bilgileri yorumlar.	1	1	0	100

Sözel (TAR)	S	D	Y	B%
Tarih				
Avrupa'daki gelişmelerin yansımaları bağlamında Osmanlı Devleti'nin yirminci yüzyılın başlarındaki siyasi ve sosyal	5	2	3	40
Mustafa Kemal'in çocukluk ve öğrenim hayatından hareketle onun kişilik özelliklerinin oluşumu hakkında çıkarımlar	4	4	0	100
Gençlik döneminde Mustafa Kemal'in fikir hayatını etkileyen önemli kişileri ve olayları kavrar.	1	1	0	100

Sözel (DİN)	S	D	Y	B%
Din K.ve A.B.				
Kader ve kaza inancını ayet ve hadislerle açıklar.	7	7	0	100
İnsanın ilmi, iradesi, sorumluluğu ile kader arasında ilişki kurar.	3	3	0	100

Sözel (İNG)	S	D	Y	B%
İngilizce				
Students will be able to understand short and simple texts about friendship.	5	5	0	100
Students will be able to interact with reasonable ease in structured situations and short conversations involving ac	3	3	0	100
Students will be able to understand the specific information in short conversations on everyday topics, such as acc	1	1	0	100
Students will be able to understand short and simple invitation letters, cards and e-mails.	1	0	1	0

Sayısal (MAT)	S	D	Y	B%
Matematik				
Verilen pozitif tam sayıların pozitif tam sayı çarpanlarını bulur, pozitif tam sayıların pozitif tam sayı çarpanlarını üslü	5	2	0	40
Üslü ifadelerle ilgili temel kuralları anlar, birbirine denk ifadeler oluşturur.	6	5	0	83
İki doğal sayının en büyük ortak bölenini (EBOB) ve en küçük ortak katını (EKOK) hesaplar, ilgili problemleri çözer.	6	3	1	50
Verilen iki doğal sayının aralarında asal olup olmadığını belirler.	2	1	0	50
Tam sayıların, tam sayı kuvvetlerini hesaplar.	1	0	1	0

Sayısal (FEN)	S	D	Y	B%
Fen				
Mevsimlerin oluşumuna yönelik tahminlerde bulunur.	13	13	0	100
İklim ve hava olayları arasındaki farkı açıklar.	6	2	4	33
İklim biliminin (Klimatoloji) bir bilim dalı olduğunu ve bu alanda çalışan uzmanlara İklim bilimci (klimatolog) adı verildiğini	1	1	0	100

SINAV SONUÇ BELGESİ							
İSTANBUL / BAYRAMPAŞA / PROF.MUHARREM ERGİN ORTAOKULU							
Öğrenci			Numara	Sınıf			
YAĞMUR VATAN			1014	8L			
Puan Türü	Puan	Genel Ort.	Dereceler				
			Snf	Kurum	İlçe	İl	Genel
LGS	▲ 415,791	304,020	4	26	26	313	5758
Puanı Hesaplanan:			397	397	2638	80675	
Katılımlar:			42	397	397	2657	81088

Ders	Soru	Doğru	Yanlış	Net	Başarı %	Sınıf Ort.	Kurum Ort.	Genel Ort.
Türkçe	20	19	1	18,67	93	▲10,73	▲10,43	▲9,86
Tarih	10	10	0	10,00	100	▲6,26	▲5,84	▲5,31
Din K.ve A.B.	10	9	1	8,67	87	▲5,12	▲5,28	▲5,31
İngilizce	10	10	0	10,00	100	▲4,62	▲5,59	▲4,66
Matematik	20	8	2	7,33	37	▲2,74	▲2,98	▲2,38
Fen	20	16	4	14,67	73	▲7,14	▲7,98	▲7,59
Toplam:	90	72	8	69,33	77	▲36,61	▲38,08	▲35,11

Soru No	12345678901234567890
Sözel (TÜR)	ABBDDABDAADCCADdCBCC
Cevap Anh.	A
Sözel (TAR)	CBCADACDBD
Cevap Anh.	A
Sözel (DİN)	CDBCBABAD
Cevap Anh.	A
Sözel (İNG)	CAADBCABD
Cevap Anh.	A
Sayısal (MAT)	C d CAaD ACDB
Cevap Anh.	A
Sayısal (FEN)	BCCBDDCccBACBCAcBaBa
Cevap Anh.	A

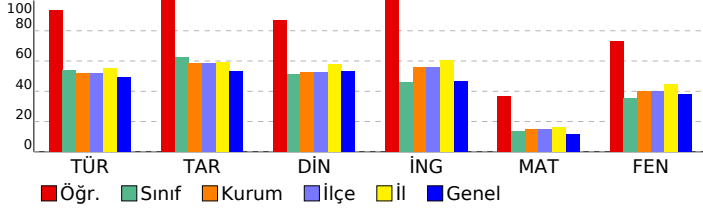

8. SINIF İŞLEYEN ZEKA TÜRKİYE GENELİ DENEME SINAVI

DERSLERE GÖRE BAŞARI ANALİZİ

Sözel (TÜR)	S	D	Y	B%
Türkçe				
Okudukları ile ilgili çıkarımlarda bulunur.	1	1	0	100
Metinler arasında karşılaştırma yapar.	1	1	0	100
Bağlamdan yararlanarak bilmediği kelime ve kelime gruplarının anlamını tahmin eder.	4	4	0	100
Filimsilerin cümledeki işlevlerini kavrar.	2	2	0	100
Metnin konusunu belirler.	1	1	0	100
Metindeki söz sanatlarını tespit eder.	1	1	0	100
Deyim, atasözü ve özdeyişlerin metne katkısını belirler.	1	1	0	100
Metindeki iş ve işlem basamaklarını kavrar.	1	1	0	100
Yazdıklarını düzenler.	1	1	0	100
Metinle ilgili soruları cevaplar.	1	1	0	100
Metin türlerini ayırır.	1	1	0	100
Metindeki yardımcı fikirleri belirler.	1	1	0	100
Görsellerle ilgili soruları cevaplar.	1	0	1	0
Noktalama işaretlerine dikkat ederek sesli ve sessiz okur.	1	1	0	100
Metnin içeriğini yorumlar.	1	1	0	100
Grafik, tablo ve çizelgeyle sunulan bilgileri yorumlar.	1	1	0	100

Sözel (TAR)	S	D	Y	B%
Tarih				
Avrupa'daki gelişmelerin yansımaları bağlamında Osmanlı Devleti'nin yirminci yüzyılın başlarındaki siyasi ve sosyal	5	5	0	100
Mustafa Kemal'in çocukluk ve öğrenim hayatından hareketle onun kişilik özelliklerinin oluşumu hakkında çıkarımlar	4	4	0	100
Gençlik döneminde Mustafa Kemal'in fikir hayatını etkileyen önemli kişileri ve olayları kavrar.	1	1	0	100

Sözel (DİN)	S	D	Y	B%
Din K.ve A.B.				
Kader ve kaza inancını ayet ve hadislerle açıklar.	7	6	1	86
İnsanın ilmi, iradesi, sorumluluğu ile kader arasında ilişki kurar.	3	3	0	100

Sözel (İNG)	S	D	Y	B%
İngilizce				
Students will be able to understand short and simple texts about friendship.	5	5	0	100
Students will be able to interact with reasonable ease in structured situations and short conversations involving ac	3	3	0	100
Students will be able to understand the specific information in short conversations on everyday topics, such as acc	1	1	0	100
Students will be able to understand short and simple invitation letters, cards and e-mails.	1	1	0	100

Sayısal (MAT)	S	D	Y	B%
Matematik				
Verilen pozitif tam sayıların pozitif tam sayı çarpanlarını bulur, pozitif tam sayıların pozitif tam sayı çarpanlarını üslü	5	3	1	60
Üslü ifadelerle ilgili temel kuralları anlar, birbirine denk ifadeler oluşturur.	6	1	0	17
İki doğal sayının en büyük ortak bölenini (EBOB) ve en küçük ortak katını (EKOK) hesaplar, ilgili problemleri çözer.	6	3	0	50
Verilen iki doğal sayının aralarında asal olup olmadığını belirler.	2	1	1	50
Tam sayıların, tam sayı kuvvetlerini hesaplar.	1	0	0	0

Sayısal (FEN)	S	D	Y	B%
Fen				
Mevsimlerin oluşumuna yönelik tahminlerde bulunur.	13	10	3	77
İklim ve hava olayları arasındaki farkı açıklar.	6	5	1	83
İklim biliminin (Klimatoloji) bir bilim dalı olduğunu ve bu alanda çalışan uzmanlara iklim bilimci (klimatolog) adı verildiğini	1	1	0	100

SINAV SONUÇ BELGESİ							
İSTANBUL / BAYRAMPAŞA / PROF.MUHARREM ERGİN ORTAOKULU							
Öğrenci				Numara		Sınıf	
YİĞİT YAVUZ				381		8L	
Puan Türü	Puan	Genel Ort.	Dereceler				
			Snf	Kurum	İlçe	İl	Genel
LGS	▼ 276,107	304,020	27	269	269	1883	50005
Puanı Hesaplanan:			397	397	2638	80675	
Katılımlar:			42	397	397	2657	81088

Ders	Soru	Doğru	Yanlış	Net	Başarı %	Sınıf Ort.	Kurum Ort.	Genel Ort.
Türkçe	20	11	6	9,00	45	▼10,73	▼10,43	▼9,86
Tarih	10	7	3	6,00	60	▼6,26	▲5,84	▲5,31
Din K.ve A.B.	10	7	1	6,67	67	▲5,12	▲5,28	▲5,31
İngilizce	10	1	9	-2,00	-20	▼4,62	▼5,59	▼4,66
Matematik	20	7	7	4,67	23	▲2,74	▲2,98	▲2,38
Fen	20	4	10	0,67	3	▼7,14	▼7,98	▼7,59
Toplam:	90	37	36	25,00	28	▼36,61	▼38,08	▼35,11

Soru No	12345678901234567890	
Sözel (TÜR)	cB a bBcAaCC DaDbCC	
Cevap Anh.	ABBDDABDAADCCADACBCC	
Sözel (TAR)	CBCADdaDbC	
Cevap Anh.	A CBCADACDBD	
Sözel (DİN)	CDDC aAB D	
Cevap Anh.	A CDDCFCABAD	
Sözel (İNG)	bdAcadbccb	
Cevap Anh.	A CAADBCABD	
Sayısal (MAT)	cCddaB cAACcBD	
Cevap Anh.	A CDBCABACBCADDBAACDBD	
Sayısal (FEN)	d abD a cAacd cBdc	
Cevap Anh.	A BCCBDDCDBACBCADABDA	

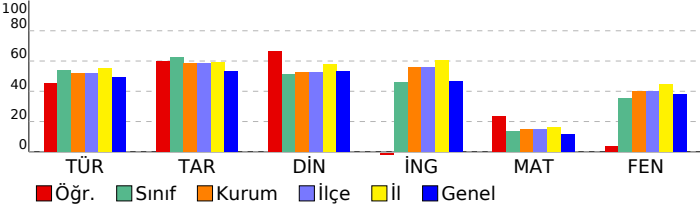

8. SINIF İŞLEYEN ZEKA TÜRKİYE GENELİ DENEME SINAVI

DERSLERE GÖRE BAŞARI ANALİZİ

Sözel (TÜR)	S	D	Y	B%
Türkçe				
Okudukları ile ilgili çıkarımlarda bulunur.	1	0	1	0
Metinler arasında karşılaştırma yapar.	1	1	0	100
Bağlamdan yararlanarak bilmediği kelime ve kelime gruplarının anlamını tahmin eder.	4	1	1	25
Filimsilerin cümledeki işlevlerini kavrar.	2	0	1	0
Metnin konusunu belirler.	1	1	0	100
Metindeki söz sanatlarını tespit eder.	1	1	0	100
Deyim, atasözü ve özdeyişlerin metne katkısını belirler.	1	0	1	0
Metindeki iş ve işlem basamaklarını kavrar.	1	1	0	100
Yazdıklarını düzenler.	1	0	1	0
Metinle ilgili soruları cevaplar.	1	1	0	100
Metin türlerini ayırt eder.	1	1	0	100
Metindeki yardımcı fikirleri belirler.	1	1	0	100
Görsellerle ilgili soruları cevaplar.	1	1	0	100
Noktalama işaretlerine dikkat ederek sesli ve sessiz okur.	1	0	1	0
Metnin içeriğini yorumlar.	1	1	0	100
Grafik, tablo ve çizelgeyle sunulan bilgileri yorumlar.	1	1	0	100

Sözel (TAR)	S	D	Y	B%
Tarih				
Avrupa'daki gelişmelerin yansımaları bağlamında Osmanlı Devleti'nin yirminci yüzyılın başlarındaki siyasi ve sosyal	5	5	0	100
Mustafa Kemal'in çocukluk ve öğrenim hayatından hareketle onun kişilik özelliklerinin oluşumu hakkında çıkarımlar	4	1	3	25
Gençlik döneminde Mustafa Kemal'in fikir hayatını etkileyen önemli kişileri ve olayları kavrar.	1	1	0	100

Sözel (DİN)	S	D	Y	B%
Din K.ve A.B.				
Kader ve kaza inancını ayet ve hadislerle açıklar.	7	5	1	71
İnsanın ilmi, iradesi, sorumluluğu ile kader arasında ilişki kurar.	3	2	0	67

Sözel (İNG)	S	D	Y	B%
İngilizce				
Students will be able to understand short and simple texts about friendship.	5	0	5	0
Students will be able to interact with reasonable ease in structured situations and short conversations involving ac	3	0	3	0
Students will be able to understand the specific information in short conversations on everyday topics, such as acc	1	1	0	100
Students will be able to understand short and simple invitation letters, cards and e-mails.	1	0	1	0

Sayısal (MAT)	S	D	Y	B%
Matematik				
Verilen pozitif tam sayıların pozitif tam sayı çarpanlarını bulur, pozitif tam sayıların pozitif tam sayı çarpanlarını üslü	5	1	0	20
Üslü ifadelerle ilgili temel kuralları anlar, birbirine denk ifadeler oluşturur.	6	0	4	0
İki doğal sayının en büyük ortak bölenini (EBOB) ve en küçük ortak katını (EKOK) hesaplar, ilgili problemleri çözer.	6	6	0	100
Verilen iki doğal sayının aralarında asal olup olmadığını belirler.	2	0	2	0
Tam sayıların, tam sayı kuvvetlerini hesaplar.	1	0	1	0

Sayısal (FEN)	S	D	Y	B%
Fen				
Mevsimlerin oluşumuna yönelik tahminlerde bulunur.	13	1	6	8
İklim ve hava olayları arasındaki farkı açıklar.	6	2	4	33
İklim biliminin (klimatoloji) bir bilim dalı olduğunu ve bu alanda çalışan uzmanlara iklim bilimci (klimatolog) adı verildiğini	1	1	0	100

SINAV SONUÇ BELGESİ							
İSTANBUL / BAYRAMPAŞA / PROF.MUHARREM ERGİN ORTAOKULU							
Öğrenci			Numara	Sınıf			
YUSUF OMAR			812	8L			
Puan Türü	Puan	Genel Ort.	Dereceler				
			Snf	Kurum	İlçe	İl	Genel
LGS	▼ 238,922	304,020	35	323	323	2233	63638
Puanı Hesaplanan:			397	397	2638	80675	
Katılımlar:			42	397	397	2657	81088

Ders	Soru	Doğru	Yanlış	Net	Başarı %	Sınıf Ort.	Kurum Ort.	Genel Ort.
Türkçe	20	6	10	2,67	13	▼10,73	▼10,43	▼ 9,86
Tarih	10	5	3	4,00	40	▼ 6,26	▼ 5,84	▼ 5,31
Din K.ve A.B.	10	3	5	1,33	13	▼ 5,12	▼ 5,28	▼ 5,31
İngilizce	10	2	7	-0,33	-3	▼ 4,62	▼ 5,59	▼ 4,66
Matematik	20	6	6	4,00	20	▲ 2,74	▲ 2,98	▲ 2,38
Fen	20	5	10	1,67	8	▼ 7,14	▼ 7,98	▼ 7,59
Toplam:	90	27	41	13,33	15	▼36,61	▼38,08	▼35,11

Soru No	12345678901234567890
Sözel (TÜR)	A abbd dAdd daACBba
Cevap Anh.	A ABDDABDAADCCADACBCC
Sözel (TAR)	C AbbCDdD
Cevap Anh.	A CBCADACBDB
Sözel (DİN)	aDcdaCA a
Cevap Anh.	A CDDCBABAD
Sözel (İNG)	dbc bcCcdD
Cevap Anh.	A CAADBCABD
Sayısal (MAT)	a b A Bdd BcA cD
Cevap Anh.	A CDBCABACBCADDBAACDBD
Sayısal (FEN)	cdC DdDcdbCad b Db
Cevap Anh.	A BCCBDDCABACBCADABDA

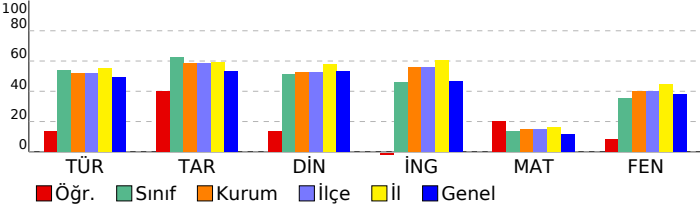

8. SINIF İŞLEYEN ZEKA TÜRKİYE GENELİ DENEME SINAVI

DERSLERE GÖRE BAŞARI ANALİZİ

Sözel (TÜR)	S	D	Y	B%
Türkçe				
Okudukları ile ilgili çıkarımlarda bulunur.	1	1	0	100
Metinler arasında karşılaştırma yapar.	1	0	0	0
Bağlamdan yararlanarak bilmediği kelime ve kelime gruplarının anlamını tahmin eder.	4	1	3	25
Filimsilerin cümledeki işlevlerini kavrar.	2	0	2	0
Metnin konusunu belirler.	1	0	0	0
Metindeki söz sanatlarını tespit eder.	1	0	0	0
Deyim, atasözü ve özdeyişlerin metne katkısını belirler.	1	0	1	0
Metindeki iş ve işlem basamaklarını kavrar.	1	1	0	100
Yazdıklarını düzenler.	1	1	0	100
Metinle ilgili soruları cevaplar.	1	0	1	0
Metin türlerini ayırt eder.	1	0	0	0
Metindeki yardımcı fikirleri belirler.	1	0	1	0
Görsellerle ilgili soruları cevaplar.	1	1	0	100
Noktalama işaretlerine dikkat ederek sesli ve sessiz okur.	1	1	0	100
Metnin içeriğini yorumlar.	1	0	1	0
Grafik, tablo ve çizelgeyle sunulan bilgileri yorumlar.	1	0	1	0

Sözel (TAR)	S	D	Y	B%
Tarih				
Avrupa'daki gelişmelerin yansımaları bağlamında Osmanlı Devleti'nin yirminci yüzyılın başlarındaki siyasi ve sosyal	5	2	1	40
Mustafa Kemal'in çocukluk ve öğrenim hayatından hareketle onun kişilik özelliklerinin oluşumu hakkında çıkarımlar	4	3	1	75
Gençlik döneminde Mustafa Kemal'in fikir hayatını etkileyen önemli kişileri ve olayları kavrar.	1	0	1	0

Sözel (DİN)	S	D	Y	B%
Din K.ve A.B.				
Kader ve kaza inancını ayet ve hadislerle açıklar.	7	2	3	29
İnsanın ilmi, iradesi, sorumluluğu ile kader arasında ilişki kurar.	3	1	2	33

Sözel (İNG)	S	D	Y	B%
İngilizce				
Students will be able to understand short and simple texts about friendship.	5	1	3	20
Students will be able to interact with reasonable ease in structured situations and short conversations involving ac	3	1	2	33
Students will be able to understand the specific information in short conversations on everyday topics, such as acc	1	0	1	0
Students will be able to understand short and simple invitation letters, cards and e-mails.	1	0	1	0

Sayısal (MAT)	S	D	Y	B%
Matematik				
Verilen pozitif tam sayıların pozitif tam sayı çarpanlarını bulur, pozitif tam sayıların pozitif tam sayı çarpanlarını üslü	5	1	2	20
Üslü ifadelerle ilgili temel kuralları anlar, birbirine denk ifadeler oluşturur.	6	0	1	0
İki doğal sayının en büyük ortak bölenini (EBOB) ve en küçük ortak katını (EKOK) hesaplar, ilgili problemleri çözer.	6	3	3	50
Verilen iki doğal sayının aralarında asal olup olmadığını belirler.	2	1	0	50
Tam sayıların, tam sayı kuvvetlerini hesaplar.	1	1	0	100

Sayısal (FEN)	S	D	Y	B%
Fen				
Mevsimlerin oluşumuna yönelik tahminlerde bulunur.	13	4	7	31
İklim ve hava olayları arasındaki farkı açıklar.	6	1	3	17
İklim biliminin (Klimatoloji) bir bilim dalı olduğunu ve bu alanda çalışan uzmanlara iklim bilimci (klimatolog) adı verildiğini	1	0	0	0

SINAV SONUÇ BELGESİ

İSTANBUL / BAYRAMPAŞA / PROF.MUHARREM ERGİN ORTAOKULU

Öğrenci	Numara	Sınıf
YUSUF TALHA AKDOĞAN	979	8L

Puan Türü	Puan	Genel Ort.	Dereceler				
			Snf	Kurum	İlçe	İl	Genel
LGS	▲ 348,851	304,020	13	140	140	1051	23926
Puanı Hesaplanan:			397	397	2638	80675	
Katılımlar:			42	397	397	2657	81088

Ders	Soru	Doğru	Yanlış	Net	Başarı %	Sınıf Ort.	Kurum Ort.	Genel Ort.
Türkçe	20	13	7	10,67	53	▼ 10,73	▲ 10,43	▲ 9,86
Tarih	10	9	1	8,67	87	▲ 6,26	▲ 5,84	▲ 5,31
Din K.ve A.B.	10	6	4	4,67	47	▼ 5,12	▼ 5,28	▼ 5,31
İngilizce	10	10	0	10,00	100	▲ 4,62	▲ 5,59	▲ 4,66
Matematik	20	7	7	4,67	23	▲ 2,74	▲ 2,98	▲ 2,38
Fen	20	14	6	12,00	60	▲ 7,14	▲ 7,98	▲ 7,59
Toplam:	90	59	25	50,67	56	▲ 36,61	▲ 38,08	▲ 35,11

Soru No	12345678901234567890
Sözel (TÜR)	CBCABdabcBdCaAaCCADcd
Cevap Anh.	B CBCABBDDABDAADCCADCA
Sözel (TAR)	CDdBCADADB
Cevap Anh.	B CDCBCADADB
Sözel (DİN)	CdCDbCbCbD
Cevap Anh.	B CACDDCBDBA
Sözel (İNG)	BDCAADDBCA
Cevap Anh.	B BDCAADDBCA
Sayısal (MAT)	BbCbCa b dC a A bD
Cevap Anh.	B BDCBCABACBCADDBAACD
Sayısal (FEN)	cAdCCcbDCDbBACBCADcB
Cevap Anh.	B DABCCBDDCDABACBCADAB

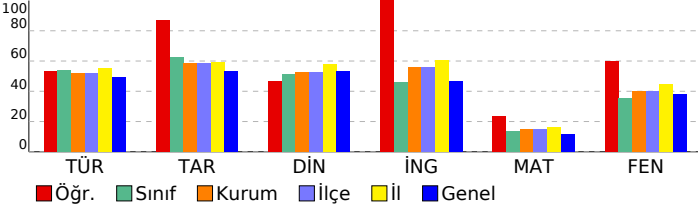

8. SINIF İŞLEYEN ZEKA TÜRKİYE GENELİ DENEME SINAVI

DERSLERE GÖRE BAŞARI ANALİZİ

Sözel (TÜR)	S	D	Y	B%
Türkçe				
Okudukları ile ilgili çıkarımlarda bulunur.	1	1	0	100
Metinler arasında karşılaştırma yapar.	1	1	0	100
Bağlamdan yararlanarak bilmediği kelime ve kelime gruplarının anlamını tahmin eder.	4	1	3	25
Filimsilerin cümledeki işlevlerini kavrar.	2	1	1	50
Metnin konusunu belirler.	1	1	0	100
Metindeki söz sanatlarını tespit eder.	1	1	0	100
Deyim, atasözü ve özdeyişlerin metne katkısını belirler.	1	0	1	0
Metindeki iş ve işlem basamaklarını kavrar.	1	1	0	100
Yazdıklarını düzenler.	1	0	1	0
Metinle ilgili soruları cevaplar.	1	1	0	100
Metin türlerini ayırt eder.	1	1	0	100
Metindeki yardımcı fikirleri belirler.	1	1	0	100
Görsellerle ilgili soruları cevaplar.	1	0	1	0
Noktalama işaretlerine dikkat ederek sesli ve sessiz okur.	1	1	0	100
Metnin içeriğini yorumlar.	1	1	0	100
Grafik, tablo ve çizelgeyle sunulan bilgileri yorumlar.	1	1	0	100

Sözel (TAR)	S	D	Y	B%
Tarih				
Avrupa'daki gelişmelerin yansımaları bağlamında Osmanlı Devleti'nin yirminci yüzyılın başlarındaki siyasi ve sosyal	5	4	1	80
Mustafa Kemal'in çocukluk ve öğrenim hayatından hareketle onun kişilik özelliklerinin oluşumu hakkında çıkarımlar	4	4	0	100
Gençlik döneminde Mustafa Kemal'in fikir hayatını etkileyen önemli kişileri ve olayları kavrar.	1	1	0	100

Sözel (DİN)	S	D	Y	B%
Din K.ve A.B.				
Kader ve kaza inancını ayet ve hadislerle açıklar.	7	3	4	43
İnsanın ilmi, iradesi, sorumluluğu ile kader arasında ilişki kurar.	3	3	0	100

Sözel (İNG)	S	D	Y	B%
İngilizce				
Students will be able to understand short and simple texts about friendship.	5	5	0	100
Students will be able to interact with reasonable ease in structured situations and short conversations involving ac	3	3	0	100
Students will be able to understand the specific information in short conversations on everyday topics, such as acc	1	1	0	100
Students will be able to understand short and simple invitation letters, cards and e-mails.	1	1	0	100

Sayısal (MAT)	S	D	Y	B%
Matematik				
Verilen pozitif tam sayıların pozitif tam sayı çarpanlarını bulur, pozitif tam sayıların pozitif tam sayı çarpanlarını üslü	5	1	2	20
Üslü ifadelerle ilgili temel kuralları anlar, birbirine denk ifadeler oluşturur.	6	2	2	33
İki doğal sayının en büyük ortak bölenini (EBOB) ve en küçük ortak katını (EKOK) hesaplar, ilgili problemleri çözer.	6	3	2	50
Verilen iki doğal sayının aralarında asal olup olmadığını belirler.	2	1	1	50
Tam sayıların, tam sayı kuvvetlerini hesaplar.	1	0	0	0

Sayısal (FEN)	S	D	Y	B%
Fen				
Mevsimlerin oluşumuna yönelik tahminlerde bulunur.	13	10	3	77
İklim ve hava olayları arasındaki farkı açıklar.	6	3	3	50
İklim biliminin (Klimatoloji) bir bilim dalı olduğunu ve bu alanda çalışan uzmanlara iklim bilimci (klimatolog) adı verildiğini	1	1	0	100

SINAV SONUÇ BELGESİ							
İSTANBUL / BAYRAMPAŞA / PROF.MUHARREM ERGİN ORTAOKULU							
Öğrenci				Numara		Sınıf	
ZEYNEP CEYLİN KOÇ				1904		8L	
Puan Türü	Puan	Genel Ort.	Dereceler				
			Snf	Kurum	İlçe	İl	Genel
LGS	▼ 263,638	304,020	29	288	288	2029	54746
Puanı Hesaplanan:			397	397	2638	80675	
Katılımlar:			42	397	397	2657	81088

Ders	Soru	Doğru	Yanlış	Net	Başarı %	Sınıf Ort.	Kurum Ort.	Genel Ort.
Türkçe	20	7	10	3,67	18	▼ 10,73	▼ 10,43	▼ 9,86
Tarih	10	7	3	6,00	60	▼ 6,26	▲ 5,84	▲ 5,31
Din K.ve A.B.	10	2	6	0,00	0	▼ 5,12	▼ 5,28	▼ 5,31
İngilizce	10	5	4	3,67	37	▼ 4,62	▼ 5,59	▼ 4,66
Matematik	20	5	8	2,33	12	▼ 2,74	▼ 2,98	▼ 2,38
Fen	20	10	10	6,67	33	▼ 7,14	▼ 7,98	▼ 7,59
Toplam:	90	36	41	22,33	25	▼ 36,61	▼ 38,08	▼ 35,11

Soru No	12345678901234567890
Sözel (TÜR)	CBdbadaDcaDac CCc d
Cevap Anh.	B CBcABBDDABDAADCCADCA
Sözel (TAR)	CDdBCAbADc
Cevap Anh.	B CDCBCADADB
Sözel (DİN)	CddbDa c d
Cevap Anh.	B CACDDCBDBA
Sözel (İNG)	BDbcAaDd A
Cevap Anh.	B BDCAADDBCA
Sayısal (MAT)	BbCDaCdBc a b d a
Cevap Anh.	B BDCBCABACBCADDBAACD
Sayısal (FEN)	cAdCCBccCDABAdcbdbcb
Cevap Anh.	B DABCCBDDCDABACBCADAB

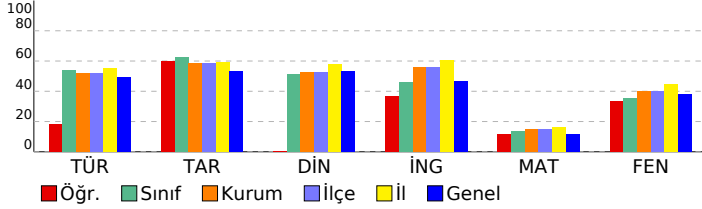

8. SINIF İŞLEYEN ZEKA TÜRKİYE GENELİ DENEME SINAVI

DERSLERE GÖRE BAŞARI ANALİZİ

Sözel (TÜR)	S	D	Y	B%
Türkçe				
Okudukları ile ilgili çıkarımlarda bulunur.	1	0	1	0
Metinler arasında karşılaştırma yapar.	1	0	1	0
Bağlamdan yararlanarak bilmediği kelime ve kelime gruplarının anlamını tahmin eder.	4	2	2	50
Filimsilerin cümledeki işlevlerini kavrar.	2	0	2	0
Metnin konusunu belirler.	1	0	1	0
Metindeki söz sanatlarını tespit eder.	1	1	0	100
Deyim, atasözü ve özdeyişlerin metne katkısını belirler.	1	1	0	100
Metindeki iş ve işlem basamaklarını kavrar.	1	0	1	0
Yazdıklarını düzenler.	1	0	0	0
Metinle ilgili soruları cevaplar.	1	1	0	100
Metin türlerini ayırt eder.	1	1	0	100
Metindeki yardımcı fikirleri belirler.	1	0	0	0
Görsellerle ilgili soruları cevaplar.	1	0	0	0
Noktalama işaretlerine dikkat ederek sesli ve sessiz okur.	1	1	0	100
Metnin içeriğini yorumlar.	1	0	1	0
Grafik, tablo ve çizelgeyle sunulan bilgileri yorumlar.	1	0	1	0

Sözel (TAR)	S	D	Y	B%
Tarih				
Avrupa'daki gelişmelerin yansımaları bağlamında Osmanlı Devleti'nin yirminci yüzyılın başlarındaki siyasi ve sosyal	5	3	2	60
Mustafa Kemal'in çocukluk ve öğrenim hayatından hareketle onun kişilik özelliklerinin oluşumu hakkında çıkarımlar	4	4	0	100
Gençlik döneminde Mustafa Kemal'in fikir hayatını etkileyen önemli kişileri ve olayları kavrar.	1	0	1	0

Sözel (DİN)	S	D	Y	B%
Din K.ve A.B.				
Kader ve kaza inancını ayet ve hadislerle açıklar.	7	2	4	29
İnsanın ilmi, iradesi, sorumluluğu ile kader arasında ilişki kurar.	3	0	2	0

Sözel (İNG)	S	D	Y	B%
İngilizce				
Students will be able to understand short and simple texts about friendship.	5	2	2	40
Students will be able to interact with reasonable ease in structured situations and short conversations involving ac	3	2	1	67
Students will be able to understand the specific information in short conversations on everyday topics, such as acc	1	1	0	100
Students will be able to understand short and simple invitation letters, cards and e-mails.	1	0	1	0

Sayısal (MAT)	S	D	Y	B%
Matematik				
Verilen pozitif tam sayıların pozitif tam sayı çarpanlarını bulur, pozitif tam sayıların pozitif tam sayı çarpanlarını üslü	5	1	1	20
Üslü ifadelerle ilgili temel kuralları anlar, birbirine denk ifadeler oluşturur.	6	2	3	33
İki doğal sayının en büyük ortak bölenini (EBOB) ve en küçük ortak katını (EKOK) hesaplar, ilgili problemleri çözer.	6	2	2	33
Verilen iki doğal sayının aralarında asal olup olmadığını belirler.	2	0	2	0
Tam sayıların, tam sayı kuvvetlerini hesaplar.	1	0	0	0

Sayısal (FEN)	S	D	Y	B%
Fen				
Mevsimlerin oluşumuna yönelik tahminlerde bulunur.	13	6	7	46
İklim ve hava olayları arasındaki farkı açıklar.	6	3	3	50
İklim biliminin (klimatoloji) bir bilim dalı olduğunu ve bu alanda çalışan uzmanlara iklim bilimci (klimatolog) adı veri	1	1	0	100

SINAV SONUÇ BELGESİ							
İSTANBUL / BAYRAMPAŞA / PROF.MUHARREM ERGİN ORTAOKULU							
Öğrenci			Numara	Sınıf			
ZEYNEP DİREK			839	8L			
Puan Türü	Puan	Genel Ort.	Dereceler				
			Snf	Kurum	İlçe	İl	Genel
LGS	▲ 352,105	304,020	12	134	134	1011	22869
Puanı Hesaplanan:			397	397	2638	80675	
Katılımlar:			42	397	397	2657	81088

Ders	Soru	Doğru	Yanlış	Net	Başarı %	Sınıf Ort.	Kurum Ort.	Genel Ort.
Türkçe	20	17	3	16,00	80	▲ 10,73	▲ 10,43	▲ 9,86
Tarih	10	8	2	7,33	73	▲ 6,26	▲ 5,84	▲ 5,31
Din K.ve A.B.	10	10	0	10,00	100	▲ 5,12	▲ 5,28	▲ 5,31
İngilizce	10	10	0	10,00	100	▲ 4,62	▲ 5,59	▲ 4,66
Matematik	20	2	0	2,00	10	▼ 2,74	▼ 2,98	▼ 2,38
Fen	20	11	9	8,00	40	▲ 7,14	▲ 7,98	▲ 7,59
Toplam:	90	58	14	53,33	59	▲ 36,61	▲ 38,08	▲ 35,11

Soru No	12345678901234567890
Sözel (TÜR)	CBCABDDABDcAcCdADCA
Cevap Anh.	B CBCABDDABDAADCCADCA
Sözel (TAR)	CcdBCADADB
Cevap Anh.	B CDCBCADADB
Sözel (DİN)	CACDDCBDBA
Cevap Anh.	B CACDDCBDBA
Sözel (İNG)	BDCAADDBCA
Cevap Anh.	B BDCAADDBCA
Sayısal (MAT)	B C
Cevap Anh.	B BDCDBCABACBCADDBAACD
Sayısal (FEN)	cAcdbcbDCDBbBACBdAbAB
Cevap Anh.	B DABCCBDDCDABACBCADAB

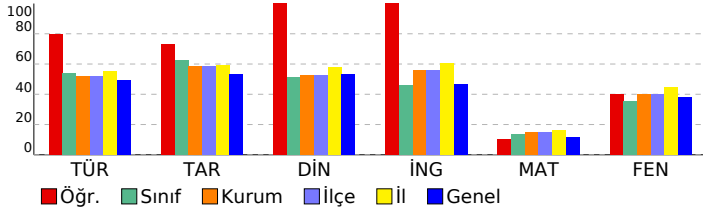

8. SINIF İŞLEYEN ZEKA TÜRKİYE GENELİ DENEME SINAVI

DERSLERE GÖRE BAŞARI ANALİZİ

Sözel (TÜR)	S	D	Y	B%
Türkçe				
Okudukları ile ilgili çıkarımlarda bulunur.	1	1	0	100
Metinler arasında karşılaştırma yapar.	1	1	0	100
Bağlamdan yararlanarak bilmediği kelime ve kelime gruplarının anlamını tahmin eder.	4	4	0	100
Filimsilerin cümledeki işlevlerini kavrar.	2	2	0	100
Metnin konusunu belirler.	1	1	0	100
Metindeki söz sanatlarını tespit eder.	1	1	0	100
Deyim, atasözü ve özdeyişlerin metne katkısını belirler.	1	0	1	0
Metindeki iş ve işlem basamaklarını kavrar.	1	1	0	100
Yazdıklarını düzenler.	1	0	1	0
Metinle ilgili soruları cevaplar.	1	1	0	100
Metin türlerini ayırt eder.	1	0	1	0
Metindeki yardımcı fikirleri belirler.	1	1	0	100
Görsellerle ilgili soruları cevaplar.	1	1	0	100
Noktalama işaretlerine dikkat ederek sesli ve sessiz okur.	1	1	0	100
Metnin içeriğini yorumlar.	1	1	0	100
Grafik, tablo ve çizelgeyle sunulan bilgileri yorumlar.	1	1	0	100

Sözel (TAR)	S	D	Y	B%
Tarih				
Avrupa'daki gelişmelerin yansımaları bağlamında Osmanlı Devleti'nin yirminci yüzyılın başlarındaki siyasi ve sosyal	5	3	2	60
Mustafa Kemal'in çocukluk ve öğrenim hayatından hareketle onun kişilik özelliklerinin oluşumu hakkında çıkarımlar	4	4	0	100
Gençlik döneminde Mustafa Kemal'in fikir hayatını etkileyen önemli kişileri ve olayları kavrar.	1	1	0	100

Sözel (DİN)	S	D	Y	B%
Din K.ve A.B.				
Kader ve kaza inancını ayet ve hadislerle açıklar.	7	7	0	100
İnsanın ilmi, iradesi, sorumluluğu ile kader arasında ilişki kurar.	3	3	0	100

Sözel (İNG)	S	D	Y	B%
İngilizce				
Students will be able to understand short and simple texts about friendship.	5	5	0	100
Students will be able to interact with reasonable ease in structured situations and short conversations involving ac	3	3	0	100
Students will be able to understand the specific information in short conversations on everyday topics, such as acc	1	1	0	100
Students will be able to understand short and simple invitation letters, cards and e-mails.	1	1	0	100

Sayısal (MAT)	S	D	Y	B%
Matematik				
Verilen pozitif tam sayıların pozitif tam sayı çarpanlarını bulur, pozitif tam sayıların pozitif tam sayı çarpanlarını üslü	5	1	0	20
Üslü ifadelerle ilgili temel kuralları anlar, birbirine denk ifadeler oluşturur.	6	0	0	0
İki doğal sayının en büyük ortak bölenini (EBOB) ve en küçük ortak katını (EKOK) hesaplar, ilgili problemleri çözer.	6	1	0	17
Verilen iki doğal sayının aralarında asal olup olmadığını belirler.	2	0	0	0
Tam sayıların, tam sayı kuvvetlerini hesaplar.	1	0	0	0

Sayısal (FEN)	S	D	Y	B%
Fen				
Mevsimlerin oluşumuna yönelik tahminlerde bulunur.	13	9	4	69
İklim ve hava olayları arasındaki farkı açıklar.	6	1	5	17
İklim biliminin (klimatoloji) bir bilim dalı olduğunu ve bu alanda çalışan uzmanlara iklim bilimci (klimatolog) adı verildiğini bilir.	1	1	0	100